고등 1~3학년 · 수능 대비

Peshare

수능 영어,
아는 단어가 독해를 망친다

독해를 무너뜨리는 상위 100개 핵심단어

2024학년도 수능 기출 문장 분석 기반

독해는 단어가 아니라 사고력이다

저자 피이쉐어 영어 연구팀

발행 피이쉐어(유)

peshare.com

본 도서는 정식판의 일부를 발췌한 미리보기(샘플)입니다.

판권

도서명	수능 영어, 아는 단어가 독해를 망친다 독해를 무너뜨리는 상위 100개 핵심단어
저자	피이쉐어 영어 연구팀
발행인	피이쉐어(유)
주소	대구 수성구 범어천로 126 상가동 208호
고객센터	(053) 745-1021
이메일	kakayara@gmail.com
발행일	2026년 1월 5일
판형 / 판차	전자책 / 초판 1쇄
버전	v1.0 (전자책)
ISBN	ISBN 추후 등록

© 2026 peshare.com | 피이쉐어(유). All rights reserved.
본 도서의 모든 내용은 저작권법에 의해 보호되며, 저작권자의 사전 서면 동의 없이 무단 복제·배포·전송·2차 저작물 작성을 금합니다.

본 도서는 교육과정 기반 수능·모의고사 기출 문장을 자체 DB로 편집·가공하여 구성되었습니다.

본 도서는 2024학년도 수능 기출 문장을 분석·재구성하여 제작되었습니다.

본 도서는 정식 출간본의 일부를 발췌한 미리보기(샘플)로, 학습 목적의 열람 외 상업적 이용을 금합니다.

서문

단어를 많이 알면, 영어를 잘할 수 있나요? 아닙니다.

'단어만 많이 외우면 영어를 잘할 수 있다'고 생각하는 학생들이 많습니다. 그런데 여러분은 이미 꽤 많은 단어를 알고 있습니다. 진짜 문제는 단어를 한국어 뜻으로만 1:1로 외운 탓에, 쉬운 단어로 이루어진 표현을 만나도 무슨 뜻인지 정확히 이해하지 못한다는 데 있습니다.

예문)

> We cannot let these children go hungry.
>
> The man and his wife worked as hard as they could. Still, they were poor and often went hungry.

여기서 go는 단순히 '가다'가 아니라 '어떤 상태로 지내다/되어 가다'에 가깝습니다. 그래서 go hungry는 '배고픈 상태가 지속되다', 즉 '끼니를 거르다/굶주리다'라는 뜻이 됩니다. 우리에게 익숙한 starve(굶주리다)와 뜻이 겹치죠. 한국 사람들은 어려운 단어인 starve는 외워 알면서도, 원어민들이 더 자연스럽게 쓰는 go hungry는 모르는 경우가 많습니다.

하지만 go hungry는 억지로 외워야 하는 숙어가 아닙니다. go의 진짜 쓰임을 알면 문맥에 따라 자연스럽게 이해되고, 나아가 [go hungry < starve] 같은 뉘앙스 차이까지 머릿속에 자동으로 그려져야 합니다.

하루는 수능을 3개월 앞둔 삼수 남학생이 찾아왔습니다. 3년 동안 점수가 50점대에서 멈춰 있다며, 단어를 많이 몰라서 그런 것 같다고 단어장 한 권을 사 들고 왔더군요. 저는 그 책을 건네받아 쓰레기통에 넣으며, "지금은 이걸 볼 때가 아니다"라고 말했습니다.

50점을 받는 학생이 수능을 석 달 앞두고 단어만 외우는 게 과연 도움이 될까요? 아는 단어로만 이루어진 문장이 나와도 뜻을 이해하지 못한다면, 문장을 읽는 방법부터 다시 배워야 합니다. 그 학생에게 필요한 건 기계적인 단어 암기가 아니라, 글의 흐름과 맥락을 따라가는 훈련이었습니다.

이 학생은 일주일에 3시간씩 4번 훈련을 한 뒤 10점이 올랐습니다. 다시 4번을 더 하고 10점이 더 올랐고, 결국 수능에서 80점대 후반을 받았습니다. 시간이 조금만 더 있었다면 90점대도 충분했을 겁니다. 이 학생은 단어를 더 외우지 않았습니다. 대신 문장을 읽을 때마다 한국어로 번역하지 않고, 읽은 만큼 머릿속에 장면을 그려내는 훈련을 했습니다. 독해는 암기로 좋아지지 않습니다. 생각하는 훈련으로 좋아집니다.

이러한 본질적인 사고력 훈련은 수험생에게만 통하는 것이 아닙니다. 호주에 있을 때의 일입니다. 반에서 꼴찌를 하던 초등학교 4학년 아이가 있었습니다. 저는 이 아이를 3주 동안 하루 3시간씩 가르쳤습니다. 단어를 외우게 했을까요? 문법을 주입했을까요? 아닙니다. 글을 읽는 만큼 머릿속에 그림을 그리는 훈련만 했습니다.

결과는 놀라웠습니다. 아이는 반에서 영어를 가장 잘하는 학생으로 바뀌었고, 학년 전체에서도 1, 2등을 다툴 정도가 되었습니다. 성적보다 더 인상적인 것은 아이의 태도였습니다. 매일 책을 읽고, 길을 걸어가면서도 책에서 눈을 떼지 않는 아이가 되었습니다. 담임 선생님이 너무 놀라 부모님께 "이 아이에게 대체 무슨 일이 있었던 건가요?"라며 장문의 편지를 보낼 정도였죠.

단어는 '뜻'과 '사용법'을 함께 익혀야 합니다. 뜻만 외우면 글 속에서 그 단어가 어떤 역할을 하는지 알 수 없습니다. 반대로 사용법을 이해하면 단어는 자연스럽게 머릿속에 각인됩니다. 그리고 더 놀라운 변화가 일어

납니다. 문장을 읽을 때 한국어 번역을 거치지 않고도, 단어 하나를 읽을 때마다 머릿속에 곧바로 그림이 착착 그려지기 시작한다는 것입니다.

그게 바로 진짜 독해력입니다.

이제 시작해 봅시다. 독해는 단어 암기가 아니라 사고력입니다.

피이쉐어 영어 연구팀

목차

단어 1139개 / 설명 10개 제공 (샘플북)

1	the	빈도 246	46
2	be	빈도 170	55
3	a	빈도 142	65
4	and	빈도 141	71
5	to	빈도 140	79
6	of	빈도 138	87
7	in	빈도 117	97
8	they	빈도 74	105
9	that	빈도 65	113
10	she	빈도 53	121
11	with	빈도 52	127
12	for	빈도 51	129
13	you	빈도 50	131
14	it	빈도 44	133
15	Clara	빈도 42	135
16	as	빈도 39	137
17	have	빈도 39	139
18	or	빈도 36	141
19	Emma	빈도 33	143
20	other	빈도 27	145
21	not	빈도 23	147
22	on	빈도 23	149
23	will	빈도 23	151
24	by	빈도 21	153
25	he	빈도 21	155
26	ride	빈도 21	157

27	this	빈도 20	159
28	what	빈도 19	161
29	at	빈도 18	163
30	can	빈도 18	165
31	make	빈도 18	167
32	about	빈도 17	169
33	but	빈도 17	171
34	one	빈도 17	173
35	do	빈도 16	175
36	which	빈도 16	177
37	media	빈도 15	179
38	more	빈도 15	181
39	time	빈도 15	183
40	when	빈도 15	185
41	who	빈도 15	187
42	how	빈도 14	189
43	like	빈도 14	191
44	may	빈도 14	193
45	scientist	빈도 14	195
46	because	빈도 13	197
47	I	빈도 13	199
48	often	빈도 13	201
49	people	빈도 13	203
50	say	빈도 13	205
51	speak	빈도 13	207
52	up	빈도 13	209
53	beach	빈도 12	211
54	bike	빈도 12	213
55	face	빈도 12	215

56	many	빈도 12	217
57	new	빈도 12	219
58	than	빈도 12	221
59	think	빈도 12	223
60	we	빈도 12	225
61	each	빈도 11	227
62	from	빈도 11	229
63	just	빈도 11	231
64	such	빈도 11	233
65	way	빈도 11	235
66	attention	빈도 10	237
67	back	빈도 10	239
68	come	빈도 10	241
69	these	빈도 10	243
70	after	빈도 9	245
71	all	빈도 9	247
72	behavior	빈도 9	249
73	feel	빈도 9	251
74	however	빈도 9	253
75	road	빈도 9	255
76	so	빈도 9	257
77	sometimes	빈도 9	259
78	swimming	빈도 9	261
79	those	빈도 9	263
80	avoid	빈도 8	265
81	bus	빈도 8	267
82	end	빈도 8	269
83	mean	빈도 8	271

84	now	빈도 8	273
85	past	빈도 8	275
86	provide	빈도 8	277
87	science	빈도 8	279
88	see	빈도 8	281
89	show	빈도 8	283
90	there	빈도 8	285
91	thus	빈도 8	287
92	turn	빈도 8	289
93	watch	빈도 8	291
94	while	빈도 8	293
95	world	빈도 8	295
96	year	빈도 8	297
97	actively	빈도 7	299
98	any	빈도 7	301
99	become	빈도 7	303
100	contest	빈도 7	305
101	different	빈도 7	307
102	even	빈도 7	309
103	go	빈도 7	311
104	into	빈도 7	313
105	place	빈도 7	315
106	seem	빈도 7	317
107	situation	빈도 7	319
108	text	빈도 7	321
109	value	빈도 7	323
110	view	빈도 7	325
111	would	빈도 7	327
112	bicycle	빈도 6	329

113	cliff	빈도 6	331
114	could	빈도 6	333
115	course	빈도 6	335
116	economic	빈도 6	337
117	find	빈도 6	339
118	first	빈도 6	341
119	give	빈도 6	343
120	life	빈도 6	345
121	news	빈도 6	347
122	next	빈도 6	349
123	nod	빈도 6	351
124	out	빈도 6	353
125	particular	빈도 6	355
126	percentage	빈도 6	357
127	Public	빈도 6	359
128	respondent	빈도 6	361
129	riding	빈도 6	363
130	service	빈도 6	365
131	side	빈도 6	367
132	silence	빈도 6	369
133	smile	빈도 6	371
134	some	빈도 6	373
135	start	빈도 6	375
136	stop	빈도 6	377
137	white	빈도 6	379
138	actually	빈도 5	381
139	add	빈도 5	383
140	book	빈도 5	385

141	create	빈도 5	387
142	decision	빈도 5	389
143	description	빈도 5	391
144	down	빈도 5	393
145	enjoy	빈도 5	395
146	example	빈도 5	397
147	few	빈도 5	399
148	form	빈도 5	401
149	get	빈도 5	403
150	innate	빈도 5	405
151	interest	빈도 5	407
152	level	빈도 5	409
153	live	빈도 5	411
154	look	빈도 5	413
155	mouth	빈도 5	415
156	mutation	빈도 5	417
157	need	빈도 5	419
158	negotiation	빈도 5	421
159	no	빈도 5	423
160	only	빈도 5	425
161	person	빈도 5	427
162	picture	빈도 5	429
163	post	빈도 5	431
164	quite	빈도 5	433
165	result	빈도 5	435
166	risk	빈도 5	437
167	similar	빈도 5	439
168	social	빈도 5	441
169	space	빈도 5	443

170	stress	빈도 5	445
171	understand	빈도 5	447
172	use	빈도 5	449
173	well	빈도 5	451
174	work	빈도 5	453
175	able	빈도 4	455
176	addition	빈도 4	457
177	along	빈도 4	459
178	also	빈도 4	461
179	another	빈도 4	463
180	answer	빈도 4	465
181	approach	빈도 4	467
182	area	빈도 4	469
183	benefit	빈도 4	471
184	beyond	빈도 4	473
185	brain	빈도 4	475
186	challenge	빈도 4	477
187	city	빈도 4	479
188	common	빈도 4	481
189	compliment	빈도 4	483
190	conform	빈도 4	485
191	culture	빈도 4	487
192	design	빈도 4	489
193	destination	빈도 4	491
194	drive	빈도 4	493
195	entanglement	빈도 4	495
196	ever	빈도 4	497
197	experience	빈도 4	499

198	eye	빈도 4	501
199	favorable	빈도 4	503
200	film	빈도 4	505
201	focus	빈도 4	507
202	great	빈도 4	509
203	highly	빈도 4	511
204	know	빈도 4	513
205	later	빈도 4	515
206	local	빈도 4	517
207	manager	빈도 4	519
208	market	빈도 4	521
209	number	빈도 4	523
210	occur	빈도 4	525
211	over	빈도 4	527
212	overhype	빈도 4	529
213	own	빈도 4	531
214	party	빈도 4	533
215	Project	빈도 4	535
216	reach	빈도 4	537
217	read	빈도 4	539
218	recognition	빈도 4	541
219	reporter	빈도 4	543
220	respond	빈도 4	545
221	responsibility	빈도 4	547
222	run	빈도 4	549
223	scene	빈도 4	551
224	scientific	빈도 4	553
225	score	빈도 4	555
226	sense	빈도 4	557

227	share	빈도 4	559
228	specific	빈도 4	561
229	stand	빈도 4	563
230	study	빈도 4	565
231	subject	빈도 4	567
232	suggest	빈도 4	569
233	take	빈도 4	571
234	talented	빈도 4	573
235	then	빈도 4	575
236	three	빈도 4	577
237	unlike	빈도 4	579
238	wait	빈도 4	581
239	where	빈도 4	583
240	within	빈도 4	585
241	yet	빈도 4	587
242	ability	빈도 3	589
243	absolutely	빈도 3	591
244	across	빈도 3	593
245	act	빈도 3	595
246	action	빈도 3	597
247	actor	빈도 3	599
248	agreement	빈도 3	601
249	ahead	빈도 3	603
250	alive	빈도 3	605
251	amazing	빈도 3	607
252	associate	빈도 3	609
253	base	빈도 3	611
254	bazaar	빈도 3	613

255	beautiful	빈도 3	615
256	behave	빈도 3	617
257	beside	빈도 3	619
258	blue	빈도 3	621
259	boundless	빈도 3	623
260	brand	빈도 3	625
261	breathtaking	빈도 3	627
262	bright	빈도 3	629
263	buyer	빈도 3	631
264	capacity	빈도 3	633
265	change	빈도 3	635
266	child	빈도 3	637
267	comment	빈도 3	639
268	conflict	빈도 3	641
269	constructive	빈도 3	643
270	contribute	빈도 3	645
271	country	빈도 3	647
272	decade	빈도 3	649
273	definitely	빈도 3	651
274	delight	빈도 3	653
275	describe	빈도 3	655
276	dream	빈도 3	657
277	ecosystem	빈도 3	659
278	excitement	빈도 3	661
279	exclaim	빈도 3	663
280	expect	빈도 3	665
281	explore	빈도 3	667
282	fact	빈도 3	669
283	favorite	빈도 3	671

284	financial	빈도 3	673
285	finish	빈도 3	675
286	fix	빈도 3	677
287	forest	빈도 3	679
288	frequently	빈도 3	681
289	gesture	빈도 3	683
290	hard	빈도 3	685
291	hardship	빈도 3	687
292	help	빈도 3	689
293	hence	빈도 3	691
294	hide	빈도 3	693
295	hour	빈도 3	695
296	human	빈도 3	697
297	if	빈도 3	699
298	imitate	빈도 3	701
299	incredible	빈도 3	703
300	injury	빈도 3	705
301	its	빈도 3	707
302	jump	빈도 3	709
303	knowledge	빈도 3	711
304	laser	빈도 3	713
305	light	빈도 3	715
306	lose	빈도 3	717
307	maturer	빈도 3	719
308	meaning	빈도 3	721
309	medalist	빈도 3	723
310	message	빈도 3	725
311	mind	빈도 3	727

312	most	빈도 3	729
313	multiple	빈도 3	731
314	nature	빈도 3	733
315	necessity	빈도 3	735
316	norm	빈도 3	737
317	ocean	빈도 3	739
318	olympic	빈도 3	741
319	option	빈도 3	743
320	organism	빈도 3	745
321	ought	빈도 3	747
322	overcome	빈도 3	749
323	overtourism	빈도 3	751
324	painful	빈도 3	753
325	part	빈도 3	755
326	passion	빈도 3	757
327	pedal	빈도 3	759
328	perhaps	빈도 3	761
329	play	빈도 3	763
330	possible	빈도 3	765
331	preparation	빈도 3	767
332	price	빈도 3	769
333	provoke	빈도 3	771
334	question	빈도 3	773
335	receive	빈도 3	775
336	reconcile	빈도 3	777
337	recovery	빈도 3	779
338	related	빈도 3	781
339	remain	빈도 3	783
340	reply	빈도 3	785

341	response	빈도 3	787
342	room	빈도 3	789
343	same	빈도 3	791
344	sea	빈도 3	793
345	seller	빈도 3	795
346	shoulder	빈도 3	797
347	shout	빈도 3	799
348	simply	빈도 3	801
349	speeding	빈도 3	803
350	story	빈도 3	805
351	street	빈도 3	807
352	stronger	빈도 3	809
353	success	빈도 3	811
354	summer	빈도 3	813
355	sunrise	빈도 3	815
356	surround	빈도 3	817
357	swimmer	빈도 3	819
358	tend	빈도 3	821
359	thought	빈도 3	823
360	tough	빈도 3	825
361	toward	빈도 3	827
362	tragedy	빈도 3	829
363	training	빈도 3	831
364	transportation	빈도 3	833
365	truly	빈도 3	835
366	typically	빈도 3	837
367	very	빈도 3	839
368	viewer	빈도 3	841

369	wave	빈도 3	843
370	webtoon	빈도 3	845
371	wide	빈도 3	847
372	win	빈도 3	849
373	acceptable	빈도 2	851
374	adjunct	빈도 2	853
375	advantage	빈도 2	855
376	ago	빈도 2	857
377	allow	빈도 2	859
378	although	빈도 2	861
379	analogy	빈도 2	863
380	antagonistic	빈도 2	865
381	anxiety	빈도 2	867
382	ask	빈도 2	869
383	aspect	빈도 2	871
384	assumption	빈도 2	873
385	away	빈도 2	875
386	belong	빈도 2	877
387	better	빈도 2	879
388	both	빈도 2	881
389	cadence	빈도 2	883
390	cancer	빈도 2	885
391	case	빈도 2	887
392	cerebral	빈도 2	889
393	certainly	빈도 2	891
394	Charles	빈도 2	893
395	clarification	빈도 2	895
396	class	빈도 2	897
397	clear	빈도 2	899

398	commute	빈도 2	901
399	Company	빈도 2	903
400	composer	빈도 2	905
401	concept	빈도 2	907
402	condense	빈도 2	909
403	consensus	빈도 2	911
404	consequently	빈도 2	913
405	constraint	빈도 2	915
406	contact	빈도 2	917
407	contentious	빈도 2	919
408	context	빈도 2	921
409	continue	빈도 2	923
410	controversy	빈도 2	925
411	correct	빈도 2	927
412	coverage	빈도 2	929
413	creativity	빈도 2	931
414	critical	빈도 2	933
415	criticize	빈도 2	935
416	cure	빈도 2	937
417	customer	빈도 2	939
418	cut	빈도 2	941
419	David	빈도 2	943
420	define	빈도 2	945
421	Delhi	빈도 2	947
422	demarcate	빈도 2	949
423	designer	빈도 2	951
424	development	빈도 2	953
425	direction	빈도 2	955

426	disposition	빈도 2	957
427	door	빈도 2	959
428	earlier	빈도 2	961
429	Earth	빈도 2	963
430	edition	빈도 2	965
431	egg	빈도 2	967
432	either	빈도 2	969
433	emotion	빈도 2	971
434	encourage	빈도 2	973
435	enough	빈도 2	975
436	evince	빈도 2	977
437	exceed	빈도 2	979
438	experienced	빈도 2	981
439	exploitation	빈도 2	983
440	exposition	빈도 2	985
441	expression	빈도 2	987
442	extent	빈도 2	989
443	far	빈도 2	991
444	fast	빈도 2	993
445	feature	빈도 2	995
446	feeling	빈도 2	997
447	fellow	빈도 2	999
448	fitness	빈도 2	1001
449	five	빈도 2	1003
450	front	빈도 2	1005
451	full	빈도 2	1007
452	future	빈도 2	1009
453	gain	빈도 2	1011
454	game	빈도 2	1013

455	general	빈도 2	1015
456	global	빈도 2	1017
457	good	빈도 2	1019
458	graph	빈도 2	1021
459	greater	빈도 2	1023
460	high	빈도 2	1025
461	identification	빈도 2	1027
462	importance	빈도 2	1029
463	inaccurate	빈도 2	1031
464	incentive	빈도 2	1033
465	include	빈도 2	1035
466	increase	빈도 2	1037
467	indeed	빈도 2	1039
468	individual	빈도 2	1041
469	individualized	빈도 2	1043
470	influential	빈도 2	1045
471	inform	빈도 2	1047
472	information	빈도 2	1049
473	instance	빈도 2	1051
474	intention	빈도 2	1053
475	issue	빈도 2	1055
476	Japan	빈도 2	1057
477	job	빈도 2	1059
478	kinaesthetically	빈도 2	1061
479	kind	빈도 2	1063
480	late	빈도 2	1065
481	lead	빈도 2	1067
482	learn	빈도 2	1069

483	learning	빈도 2	1071
484	less	빈도 2	1073
485	let	빈도 2	1075
486	limit	빈도 2	1077
487	lower	빈도 2	1079
488	manner	빈도 2	1081
489	match	빈도 2	1083
490	matter	빈도 2	1085
491	mechanism	빈도 2	1087
492	member	빈도 2	1089
493	might	빈도 2	1091
494	misinterpretation	빈도 2	1093
495	misquote	빈도 2	1095
496	moreover	빈도 2	1097
497	musical	빈도 2	1099
498	must	빈도 2	1101
499	my	빈도 2	1103
500	natural	빈도 2	1105
501	never	빈도 2	1107
502	nothing	빈도 2	1109
503	offer	빈도 2	1111
504	offspring	빈도 2	1113
505	open	빈도 2	1115
506	outcome	빈도 2	1117
507	owner	빈도 2	1119
508	painter	빈도 2	1121
509	pan	빈도 2	1123
510	particularly	빈도 2	1125
511	perform	빈도 2	1127

512	period	빈도 2	1129
513	perspective	빈도 2	1131
514	photograph	빈도 2	1133
515	physics	빈도 2	1135
516	playbook	빈도 2	1137
517	policymaker	빈도 2	1139
518	politics	빈도 2	1141
519	position	빈도 2	1143
520	precipitate	빈도 2	1145
521	prescribe	빈도 2	1147
522	present	빈도 2	1149
523	preserve	빈도 2	1151
524	process	빈도 2	1153
525	product	빈도 2	1155
526	put	빈도 2	1157
527	realistic	빈도 2	1159
528	realize	빈도 2	1161
529	reason	빈도 2	1163
530	recognizable	빈도 2	1165
531	relationship	빈도 2	1167
532	repeat	빈도 2	1169
533	replication	빈도 2	1171
534	represent	빈도 2	1173
535	resist	빈도 2	1175
536	reward	빈도 2	1177
537	right	빈도 2	1179
538	role	빈도 2	1181
539	sanction	빈도 2	1183

540	scatter	빈도 2	**1185**
541	send	빈도 2	**1187**
542	setting	빈도 2	**1189**
543	should	빈도 2	**1191**
544	simplify	빈도 2	**1193**
545	sit	빈도 2	**1195**
546	skill	빈도 2	**1197**
547	sound	빈도 2	**1199**
548	speed	빈도 2	**1201**
549	step	빈도 2	**1203**
550	stimulus	빈도 2	**1205**
551	strong	빈도 2	**1207**
552	succeed	빈도 2	**1209**
553	suggestion	빈도 2	**1211**
554	swipe	빈도 2	**1213**
555	Technology	빈도 2	**1215**
556	tell	빈도 2	**1217**
557	ten	빈도 2	**1219**
558	thereby	빈도 2	**1221**
559	thing	빈도 2	**1223**
560	tie	빈도 2	**1225**
561	timber	빈도 2	**1227**
562	Townes	빈도 2	**1229**
563	transform	빈도 2	**1231**
564	transit	빈도 2	**1233**
565	travel	빈도 2	**1235**
566	tree	빈도 2	**1237**
567	try	빈도 2	**1239**
568	unpleasantry	빈도 2	**1241**

569	unusual	빈도 2	1243
570	variety	빈도 2	1245
571	various	빈도 2	1247
572	verification	빈도 2	1249
573	video	빈도 2	1251
574	vision	빈도 2	1253
575	walk	빈도 2	1255
576	want	빈도 2	1257
577	warming	빈도 2	1259
578	whether	빈도 2	1261
579	widen	빈도 2	1263
580	winner	빈도 2	1265
581	wish	빈도 2	1267
582	word	빈도 2	1269
583	abbreviate	빈도 1	1271
584	above	빈도 1	1273
585	absolute	빈도 1	1275
586	acceptance	빈도 1	1277
587	Access	빈도 1	1279
588	accidental	빈도 1	1281
589	accidentally	빈도 1	1283
590	accurate	빈도 1	1285
591	acknowledge	빈도 1	1287
592	adapt	빈도 1	1289
593	additional	빈도 1	1291
594	advanced	빈도 1	1293
595	affect	빈도 1	1295
596	again	빈도 1	1297

597	age	빈도 1	1299
598	ah	빈도 1	1301
599	alone	빈도 1	1303
600	alternately	빈도 1	1305
601	always	빈도 1	1307
602	american	빈도 1	1309
603	among	빈도 1	1311
604	amount	빈도 1	1313
605	Apollo	빈도 1	1315
606	apparently	빈도 1	1317
607	apply	빈도 1	1319
608	appreciation	빈도 1	1321
609	argue	빈도 1	1323
610	argument	빈도 1	1325
611	around	빈도 1	1327
612	arrive	빈도 1	1329
613	assess	빈도 1	1331
614	astonish	빈도 1	1333
615	atop	빈도 1	1335
616	attainment	빈도 1	1337
617	attempt	빈도 1	1339
618	attentional	빈도 1	1341
619	attraction	빈도 1	1343
620	auditorium	빈도 1	1345
621	author	빈도 1	1347
622	average	빈도 1	1349
623	aware	빈도 1	1351
624	battle	빈도 1	1353
625	bear	빈도 1	1355

626	beginner	빈도 1	1357
627	belief	빈도 1	1359
628	Bell	빈도 1	1361
629	bender	빈도 1	1363
630	between	빈도 1	1365
631	bigger	빈도 1	1367
632	birth	빈도 1	1369
633	blackboard	빈도 1	1371
634	bodily	빈도 1	1373
635	bottom	빈도 1	1375
636	bound	빈도 1	1377
637	boundary	빈도 1	1379
638	break	빈도 1	1381
639	breath	빈도 1	1383
640	breathe	빈도 1	1385
641	brighten	빈도 1	1387
642	broader	빈도 1	1389
643	Brun	빈도 1	1391
644	build	빈도 1	1393
645	business	빈도 1	1395
646	California	빈도 1	1397
647	call	빈도 1	1399
648	capture	빈도 1	1401
649	carbon	빈도 1	1403
650	card	빈도 1	1405
651	careful	빈도 1	1407
652	Carolina	빈도 1	1409
653	cause	빈도 1	1411

654	century	빈도 1	1413
655	Charlie	빈도 1	1415
656	childhood	빈도 1	1417
657	church	빈도 1	1419
658	circumstance	빈도 1	1421
659	citizen	빈도 1	1423
660	civic	빈도 1	1425
661	clarify	빈도 1	1427
662	clearly	빈도 1	1429
663	climate	빈도 1	1431
664	coach	빈도 1	1433
665	Columbia	빈도 1	1435
666	comfortable	빈도 1	1437
667	comma	빈도 1	1439
668	communicate	빈도 1	1441
669	complement	빈도 1	1443
670	complex	빈도 1	1445
671	complicated	빈도 1	1447
672	concentrate	빈도 1	1449
673	concise	빈도 1	1451
674	condition	빈도 1	1453
675	conflicting	빈도 1	1455
676	conformity	빈도 1	1457
677	connect	빈도 1	1459
678	connection	빈도 1	1461
679	consequence	빈도 1	1463
680	consider	빈도 1	1465
681	consist	빈도 1	1467
682	construction	빈도 1	1469

683	contain	빈도 1	1471
684	container	빈도 1	1473
685	content	빈도 1	1475
686	contents	빈도 1	1477
687	contrast	빈도 1	1479
688	contribution	빈도 1	1481
689	cost	빈도 1	1483
690	couple	빈도 1	1485
691	creation	빈도 1	1487
692	cultural	빈도 1	1489
693	datum	빈도 1	1491
694	day	빈도 1	1493
695	deal	빈도 1	1495
696	death	빈도 1	1497
697	debate	빈도 1	1499
698	decide	빈도 1	1501
699	deep	빈도 1	1503
700	deeply	빈도 1	1505
701	degradation	빈도 1	1507
702	degree	빈도 1	1509
703	delay	빈도 1	1511
704	delightful	빈도 1	1513
705	Denmark	빈도 1	1515
706	depend	빈도 1	1517
707	desire	빈도 1	1519
708	detail	빈도 1	1521
709	determinate	빈도 1	1523
710	difference	빈도 1	1525

711	differentially	빈도 1	1527
712	difficulty	빈도 1	1529
713	digital	빈도 1	1531
714	directly	빈도 1	1533
715	disappear	빈도 1	1535
716	discussion	빈도 1	1537
717	displacement	빈도 1	1539
718	distress	빈도 1	1541
719	distribute	빈도 1	1543
720	divert	빈도 1	1545
721	doctoral	빈도 1	1547
722	dominate	빈도 1	1549
723	draw	빈도 1	1551
724	drawing	빈도 1	1553
725	during	빈도 1	1555
726	dynamics	빈도 1	1557
727	earn	빈도 1	1559
728	ease	빈도 1	1561
729	easiest	빈도 1	1563
730	easily	빈도 1	1565
731	economically	빈도 1	1567
732	economy	빈도 1	1569
733	effective	빈도 1	1571
734	efficiency	빈도 1	1573
735	Eiffel	빈도 1	1575
736	electronic	빈도 1	1577
737	embrace	빈도 1	1579
738	emerge	빈도 1	1581
739	emotional	빈도 1	1583

740	encounter	빈도 1	1585
741	enduring	빈도 1	1587
742	engineering	빈도 1	1589
743	enhance	빈도 1	1591
744	erosion	빈도 1	1593
745	establish	빈도 1	1595
746	estimate	빈도 1	1597
747	everyday	빈도 1	1599
748	everyone	빈도 1	1601
749	evidence	빈도 1	1603
750	excessive	빈도 1	1605
751	exist	빈도 1	1607
752	experiment	빈도 1	1609
753	expert	빈도 1	1611
754	extractive	빈도 1	1613
755	extreme	빈도 1	1615
756	facial	빈도 1	1617
757	fail	빈도 1	1619
758	failure	빈도 1	1621
759	familiar	빈도 1	1623
760	familiarity	빈도 1	1625
761	fan	빈도 1	1627
762	farm	빈도 1	1629
763	faster	빈도 1	1631
764	fatally	빈도 1	1633
765	favor	빈도 1	1635
766	favour	빈도 1	1637
767	fear	빈도 1	1639

768	fender	빈도 1	**1641**
769	field	빈도 1	**1643**
770	filler	빈도 1	**1645**
771	finally	빈도 1	**1647**
772	Finland	빈도 1	**1649**
773	fixate	빈도 1	**1651**
774	flexible	빈도 1	**1653**
775	flood	빈도 1	**1655**
776	focused	빈도 1	**1657**
777	food	빈도 1	**1659**
778	foreground	빈도 1	**1661**
779	formula	빈도 1	**1663**
780	forth	빈도 1	**1665**
781	four	빈도 1	**1667**
782	frame	빈도 1	**1669**
783	freedom	빈도 1	**1671**
784	french	빈도 1	**1673**
785	fry	빈도 1	**1675**
786	frying	빈도 1	**1677**
787	function	빈도 1	**1679**
788	futuristic	빈도 1	**1681**
789	galaxy	빈도 1	**1683**
790	gather	빈도 1	**1685**
791	generation	빈도 1	**1687**
792	Germany	빈도 1	**1689**
793	graphic	빈도 1	**1691**
794	greatest	빈도 1	**1693**
795	greatly	빈도 1	**1695**
796	group	빈도 1	**1697**

797	grow	빈도 1	1699
798	guest	빈도 1	1701
799	habitat	빈도 1	1703
800	half	빈도 1	1705
801	handful	빈도 1	1707
802	harm	빈도 1	1709
803	harmful	빈도 1	1711
804	heavily	빈도 1	1713
805	hectare	빈도 1	1715
806	heighten	빈도 1	1717
807	here	빈도 1	1719
808	herself	빈도 1	1721
809	Higgs	빈도 1	1723
810	higher	빈도 1	1725
811	highest	빈도 1	1727
812	hold	빈도 1	1729
813	host	빈도 1	1731
814	household	빈도 1	1733
815	ideal	빈도 1	1735
816	identify	빈도 1	1737
817	idle	빈도 1	1739
818	II	빈도 1	1741
819	illustrate	빈도 1	1743
820	illustration	빈도 1	1745
821	image	빈도 1	1747
822	impact	빈도 1	1749
823	important	빈도 1	1751
824	impossible	빈도 1	1753

825	improve	빈도 1	1755
826	industry	빈도 1	1757
827	inefficient	빈도 1	1759
828	infant	빈도 1	1761
829	influence	빈도 1	1763
830	initial	빈도 1	1765
831	initiative	빈도 1	1767
832	innovation	빈도 1	1769
833	instead	빈도 1	1771
834	Institute	빈도 1	1773
835	instruction	빈도 1	1775
836	instructor	빈도 1	1777
837	intelligence	빈도 1	1779
838	intensely	빈도 1	1781
839	interaction	빈도 1	1783
840	interested	빈도 1	1785
841	interfere	빈도 1	1787
842	internet	빈도 1	1789
843	interpretation	빈도 1	1791
844	interrelated	빈도 1	1793
845	intersection	빈도 1	1795
846	invariably	빈도 1	1797
847	involve	빈도 1	1799
848	Ireland	빈도 1	1801
849	irreconcilable	빈도 1	1803
850	isolate	빈도 1	1805
851	item	빈도 1	1807
852	judge	빈도 1	1809
853	keep	빈도 1	1811

854	key	빈도 1	**1813**
855	Labs	빈도 1	**1815**
856	land	빈도 1	**1817**
857	landing	빈도 1	**1819**
858	large	빈도 1	**1821**
859	last	빈도 1	**1823**
860	launch	빈도 1	**1825**
861	layer	빈도 1	**1827**
862	Le	빈도 1	**1829**
863	leader	빈도 1	**1831**
864	leakage	빈도 1	**1833**
865	lean	빈도 1	**1835**
866	least	빈도 1	**1837**
867	library	빈도 1	**1839**
868	likely	빈도 1	**1841**
869	limitation	빈도 1	**1843**
870	line	빈도 1	**1845**
871	lip	빈도 1	**1847**
872	literally	빈도 1	**1849**
873	lock	빈도 1	**1851**
874	long	빈도 1	**1853**
875	longer	빈도 1	**1855**
876	loss	빈도 1	**1857**
877	lost	빈도 1	**1859**
878	low	빈도 1	**1861**
879	luckily	빈도 1	**1863**
880	luxury	빈도 1	**1865**
881	maintain	빈도 1	**1867**

882	maintenance	빈도 1	1869
883	making	빈도 1	1871
884	man	빈도 1	1873
885	manage	빈도 1	1875
886	management	빈도 1	1877
887	map	빈도 1	1879
888	meaningful	빈도 1	1881
889	meeting	빈도 1	1883
890	mention	빈도 1	1885
891	minded	빈도 1	1887
892	Misprints	빈도 1	1889
893	miss	빈도 1	1891
894	mistake	빈도 1	1893
895	mixed	빈도 1	1895
896	moment	빈도 1	1897
897	month	빈도 1	1899
898	moon	빈도 1	1901
899	moral	빈도 1	1903
900	move	빈도 1	1905
901	movement	빈도 1	1907
902	much	빈도 1	1909
903	narrow	빈도 1	1911
904	narrowly	빈도 1	1913
905	nation	빈도 1	1915
906	Nations	빈도 1	1917
907	navigational	빈도 1	1919
908	nearly	빈도 1	1921
909	negative	빈도 1	1923
910	negotiate	빈도 1	1925

911	negotiating	빈도 1	1927
912	neighborhood	빈도 1	1929
913	Nobel	빈도 1	1931
914	nonstick	빈도 1	1933
915	notable	빈도 1	1935
916	note	빈도 1	1937
917	nowhere	빈도 1	1939
918	objection	빈도 1	1941
919	observe	빈도 1	1943
920	occasionally	빈도 1	1945
921	off	빈도 1	1947
922	once	빈도 1	1949
923	online	빈도 1	1951
924	opening	빈도 1	1953
925	opportunity	빈도 1	1955
926	order	빈도 1	1957
927	organization	빈도 1	1959
928	orient	빈도 1	1961
929	otherwise	빈도 1	1963
930	painting	빈도 1	1965
931	park	빈도 1	1967
932	parking	빈도 1	1969
933	particle	빈도 1	1971
934	pause	빈도 1	1973
935	per	빈도 1	1975
936	perceive	빈도 1	1977
937	perception	빈도 1	1979
938	personal	빈도 1	1981

939	personally	빈도 1	1983
940	persuasive	빈도 1	1985
941	phew	빈도 1	1987
942	physical	빈도 1	1989
943	physicist	빈도 1	1991
944	piece	빈도 1	1993
945	planning	빈도 1	1995
946	pleasure	빈도 1	1997
947	poetry	빈도 1	1999
948	point	빈도 1	2001
949	polarise	빈도 1	2003
950	positive	빈도 1	2005
951	possess	빈도 1	2007
952	possession	빈도 1	2009
953	power	빈도 1	2011
954	predominate	빈도 1	2013
955	preference	빈도 1	2015
956	preferentially	빈도 1	2017
957	prescriptive	빈도 1	2019
958	prevention	빈도 1	2021
959	previously	빈도 1	2023
960	priceless	빈도 1	2025
961	print	빈도 1	2027
962	printing	빈도 1	2029
963	prioritize	빈도 1	2031
964	Prize	빈도 1	2033
965	proceed	빈도 1	2035
966	produce	빈도 1	2037
967	production	빈도 1	2039

968	professor	빈도 1	2041
969	promote	빈도 1	2043
970	proportion	빈도 1	2045
971	proposal	빈도 1	2047
972	propose	빈도 1	2049
973	proposition	빈도 1	2051
974	protection	빈도 1	2053
975	protrusion	빈도 1	2055
976	psychological	빈도 1	2057
977	publication	빈도 1	2059
978	publicity	빈도 1	2061
979	purchase	빈도 1	2063
980	purification	빈도 1	2065
981	purpose	빈도 1	2067
982	quick	빈도 1	2069
983	rather	빈도 1	2071
984	rational	빈도 1	2073
985	reader	빈도 1	2075
986	real	빈도 1	2077
987	reality	빈도 1	2079
988	recognize	빈도 1	2081
989	reduce	빈도 1	2083
990	Reeves	빈도 1	2085
991	refine	빈도 1	2087
992	reflect	빈도 1	2089
993	regard	빈도 1	2091
994	region	빈도 1	2093
995	register	빈도 1	2095

996	regularity	빈도 1	2097
997	regulation	빈도 1	2099
998	relate	빈도 1	2101
999	relation	빈도 1	2103
1000	relative	빈도 1	2105
1001	relax	빈도 1	2107
1002	remarkable	빈도 1	2109
1003	representation	빈도 1	2111
1004	representational	빈도 1	2113
1005	reproduce	빈도 1	2115
1006	reproductive	빈도 1	2117
1007	research	빈도 1	2119
1008	resident	빈도 1	2121
1009	resource	빈도 1	2123
1010	rest	빈도 1	2125
1011	restriction	빈도 1	2127
1012	retain	빈도 1	2129
1013	root	빈도 1	2131
1014	sad	빈도 1	2133
1015	safe	빈도 1	2135
1016	school	빈도 1	2137
1017	screen	빈도 1	2139
1018	seat	빈도 1	2141
1019	second	빈도 1	2143
1020	seconds	빈도 1	2145
1021	seek	빈도 1	2147
1022	seeming	빈도 1	2149
1023	sell	빈도 1	2151
1024	sentence	빈도 1	2153

1025	series	빈도 1	**2155**
1026	serve	빈도 1	**2157**
1027	sharp	빈도 1	**2159**
1028	shift	빈도 1	**2161**
1029	shy	빈도 1	**2163**
1030	signal	빈도 1	**2165**
1031	significantly	빈도 1	**2167**
1032	similarly	빈도 1	**2169**
1033	simple	빈도 1	**2171**
1034	since	빈도 1	**2173**
1035	six	빈도 1	**2175**
1036	sketch	빈도 1	**2177**
1037	Skills	빈도 1	**2179**
1038	sky	빈도 1	**2181**
1039	solid	빈도 1	**2183**
1040	somehow	빈도 1	**2185**
1041	someone	빈도 1	**2187**
1042	something	빈도 1	**2189**
1043	somewhat	빈도 1	**2191**
1044	sort	빈도 1	**2193**
1045	South	빈도 1	**2195**
1046	special	빈도 1	**2197**
1047	sphere	빈도 1	**2199**
1048	sport	빈도 1	**2201**
1049	spotlight	빈도 1	**2203**
1050	stable	빈도 1	**2205**
1051	stake	빈도 1	**2207**
1052	star	빈도 1	**2209**

1053	state	빈도 1	**2211**
1054	statement	빈도 1	**2213**
1055	stick	빈도 1	**2215**
1056	still	빈도 1	**2217**
1057	stressful	빈도 1	**2219**
1058	strike	빈도 1	**2221**
1059	structure	빈도 1	**2223**
1060	substance	빈도 1	**2225**
1061	substantial	빈도 1	**2227**
1062	suffer	빈도 1	**2229**
1063	sufficient	빈도 1	**2231**
1064	suit	빈도 1	**2233**
1065	superconductor	빈도 1	**2235**
1066	superficial	빈도 1	**2237**
1067	symbol	빈도 1	**2239**
1068	talent	빈도 1	**2241**
1069	talk	빈도 1	**2243**
1070	team	빈도 1	**2245**
1071	technique	빈도 1	**2247**
1072	temperature	빈도 1	**2249**
1073	term	빈도 1	**2251**
1074	textuality	빈도 1	**2253**
1075	thank	빈도 1	**2255**
1076	theorist	빈도 1	**2257**
1077	thinking	빈도 1	**2259**
1078	third	빈도 1	**2261**
1079	though	빈도 1	**2263**
1080	thousand	빈도 1	**2265**
1081	threaten	빈도 1	**2267**

1082	through	빈도 1	2269
1083	throughout	빈도 1	2271
1084	tightening	빈도 1	2273
1085	tongue	빈도 1	2275
1086	too	빈도 1	2277
1087	Toon	빈도 1	2279
1088	topic	빈도 1	2281
1089	tourism	빈도 1	2283
1090	tourist	빈도 1	2285
1091	towards	빈도 1	2287
1092	Tower	빈도 1	2289
1093	traffic	빈도 1	2291
1094	transmit	빈도 1	2293
1095	treat	빈도 1	2295
1096	tropical	빈도 1	2297
1097	true	빈도 1	2299
1098	type	빈도 1	2301
1099	um	빈도 1	2303
1100	unanswered	빈도 1	2305
1101	understanding	빈도 1	2307
1102	unfamiliar	빈도 1	2309
1103	unimaginable	빈도 1	2311
1104	unique	빈도 1	2313
1105	unit	빈도 1	2315
1106	United	빈도 1	2317
1107	universal	빈도 1	2319
1108	universe	빈도 1	2321
1109	University	빈도 1	2323

1110	unknown	빈도 1	**2325**
1111	unlikely	빈도 1	**2327**
1112	unoccupied	빈도 1	**2329**
1113	until	빈도 1	**2331**
1114	updated	빈도 1	**2333**
1115	upon	빈도 1	**2335**
1116	upsetting	빈도 1	**2337**
1117	usually	빈도 1	**2339**
1118	utter	빈도 1	**2341**
1119	Vancouver	빈도 1	**2343**
1120	verbal	빈도 1	**2345**
1121	victim	빈도 1	**2347**
1122	visitor	빈도 1	**2349**
1123	visual	빈도 1	**2351**
1124	visually	빈도 1	**2353**
1125	voice	빈도 1	**2355**
1126	War	빈도 1	**2357**
1127	water	빈도 1	**2359**
1128	weaken	빈도 1	**2361**
1129	whatever	빈도 1	**2363**
1130	whole	빈도 1	**2365**
1131	whom	빈도 1	**2367**
1132	why	빈도 1	**2369**
1133	widely	빈도 1	**2371**
1134	wildlife	빈도 1	**2373**
1135	without	빈도 1	**2375**
1136	write	빈도 1	**2377**
1137	yes	빈도 1	**2379**
1138	York	빈도 1	**2381**

1139	**yourself**	빈도 1	**2383**

the

#1 빈도 246

단어 설명 (뜻/사용법)

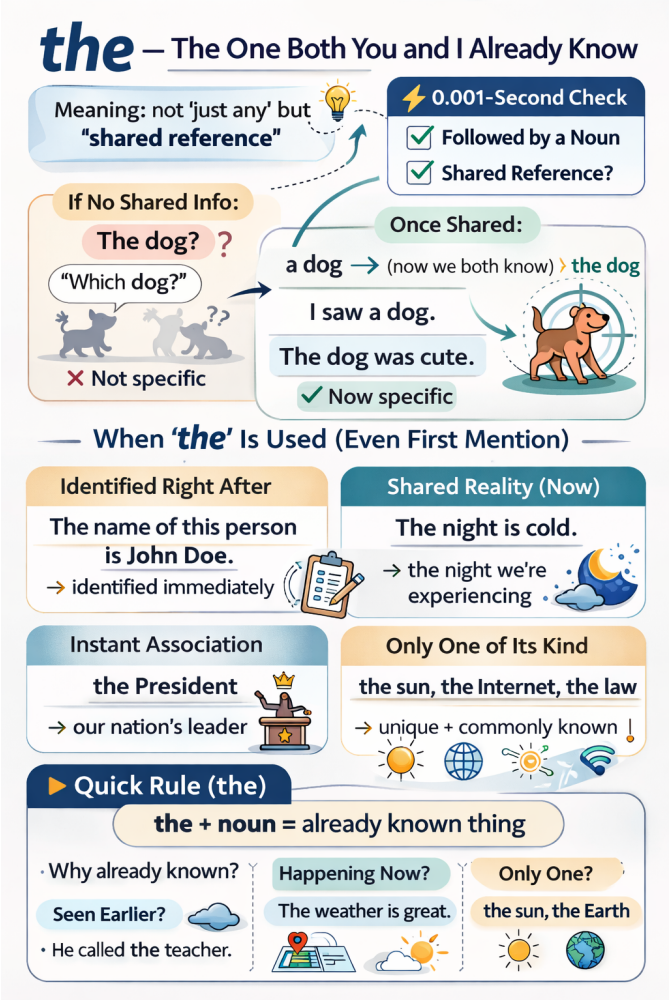

다음 두 문장은 단어 하나만 다릅니다. 그런데 의미가 완전히 달라집니다.

A dog was barking outside. → 바깥에 개가 있다는 새로운 정보

The dog was barking outside. → 둘 다 이미 아는 바로 그 개 이야기

the 하나가 이 차이를 만듭니다.

수능에 가장 많이 등장하는 단어는 무엇일까요? 바로 the입니다. 흔한 단어라서 쉽게 지나치지만, 결코 무시하면 안 됩니다. the를 제대로 알면 문장을 읽는 속도가 빨라지고, 글의 구조도 선명하게 보이기 시작합니다.

왜 이 작은 단어가 이렇게 자주 쓰일까요? 명사 규칙 때문입니다.

명사 규칙 = 하나인지 여러 개인지, 막연한 대상인지 이미 특정된 대상인지 밝혀야 한다.

a cup, the cup, one cup, this cup, that cup, each cup, every cup, which cup, some cup, my cup, … → 하나

cups, the cups, two cups, these cups, those cups, all cups, which cups, some cups, my cups, … → 여러 개

a cup은 여러 컵 중 하나를 가리키고, cups는 컵들을 막연하게 가리킵니다. 반면 the cup은 이미 특정된 대상을 가리킵니다. 다시 말해, the는 화자만이 아니라 독자도 그 대상을 식별할 수 있다고 전제할 때 쓰는 신호입니다. 그래서 the를 볼 때마다 가장 먼저 떠올려야 하는 것은 두 가지입니다.

뒤에 명사가 온다.

그 명사는 이미 특정된 대상이다.

여기서 '특정되었다'는 말은 꼭 앞에서 한 번 나온 명사라는 뜻이 아닙니다. 수능 지문에서는 오히려 다른 방식으로 특정되는 경우가 더 많습니다. 뒤에서 설명이 붙어 범위가 좁혀질 수도 있고, 지금 장면 안에 놓여 있어 바로 특정될 수도 있습니다. 또 사회적으로 하나의 체계나 개념으로 공유되기 때문에 특정되기도 하고, 앞 문장의 내용을 요약해 다시 가리키는 경우도 있습니다.

우리는 보통 the를 '그'라고 번역합니다. 하지만 수능 지문에서 the가 나올 때마다 '그 색깔', '그 벽', '그 연구', '그 차이'처럼 한국어를 억지로 붙이기 시작하면 오히려 문장의 진짜 의미를 놓치게 됩니다. the의 핵심은 번역이 아니라 특정성입니다. 즉, the는 뒤에 오는 명사를 막연하게 읽지 말라는 표시입니다.

왜 The dog was cute.는 첫 문장으로 어색할까?

문법 자체는 맞습니다. 하지만 아무 배경 설명 없이 이 문장이 글의 첫 문장으로 나오면 우리는 거의 자동으로 이렇게 묻게 됩니다.

"무슨 개?"

이게 바로 the의 핵심입니다. the는 이미 특정된 대상을 전제로 하지만 우리는 아직 그 개를 모릅니다. 그래서 보통은 이렇게 씁니다.

I saw a dog. → 처음 꺼낼 때는 a dog

The dog was cute. → 한 번 등장해서 알게 된 뒤에는 the dog

a가 빈 무대 위에 처음 주인공을 올리는 스포트라이트라면, the는 이미 무대 위에 올라온 그 대상을 계속 따라가는 카메라에 가깝습니다.

그런데 수능에서는 처음인데도 the가 많이 나옵니다

수능 지문을 읽다 보면 앞에서 언급되지 않았는데도 처음부터 the가 붙는 명사들이 자주 등장합니다. 예외일까요? 아닙니다. 앞에서 한 번도 언급되지 않았더라도 독자가 바로 그 대상을 식별할 수 있다면 the를 써야 합니다.

1) 뒤에서 설명이 붙을 때: 명사의 범위를 좁혀준다

수능에서 the의 상당수는 "앞에서 이미 나온 것"이 아니라 뒤의 설명 때문에 바로 특정되는 경우입니다. 예를 들어,

The name of this person is John Doe.

여기서 name은 처음 등장합니다. 그런데도 the가 자연스러운 이유는 바로 뒤의 of this person이 붙는 순간 어떤 이름인지 범위가 정해지기 때문입니다. 실제 기출에서도 이런 구조는 자주 등장합니다.

the house she had grown up in

the study of literature

the influence of modern musical lyricists

이런 표현을 볼 때 the를 '그 집', '그 연구', '그 영향력'이라고 번역부터 하면 안 됩니다. 먼저 범위를 좁혀야 합니다.

the house she had grown up in → 집이긴 집인데 어떤 집인가 → 그녀가 자랐던 집

the study of literature → 연구이긴 연구인데 무슨 연구인가 → 문학 연구

the influence of modern musical lyricists → 영향력이긴 영향력인데 누구의 영향력인가 → 현대 음악 작사가들의 영향력

the가 붙은 명사를 보면 그 명사 하나만 읽지 말고 뒤의 설명까지 함께 묶어 읽어야 합니다. 이 유형의 핵심은, the가 붙은 명사의 범위가 뒤에서 완성된다는 점입니다.

2) 추상명사 앞에 올 때: 글의 중심 개념을 가리킨다

수능에서 the가 특히 중요해지는 경우가 하나 더 있습니다. 바로 추상명사 앞입니다.

the concept of overtourism

the evolution of language

이때의 the를 단순한 관사로만 보면 안 됩니다. the는 필자가 지금부터 본격적으로 다룰 대상을 가리키기 때문입니다. 예를 들어 다음 문장을 보겠습니다.

The study of literature has repeatedly failed to recognize the influence of modern musical lyricists and their contributions to the evolution of language.

이 문장에서 중요한 것은 '연구', '영향', '진화'를 단어별로 번역하는 일이 아닙니다. 핵심은 필자가 지금 무엇에 초점을 맞추고 있는지를 파악하는 것입니다.

→ 먼저 문학 연구를 화두로 던지고

→ 그 안에서 현대 음악 작사가들의 영향을 말한 다음

→ 그 영향이 언어의 진화와 이어진다고 설명합니다.

이 문장은 추상명사를 나열하는 문장이 아니라 글의 중심 개념이 차례로 드러나는 구조입니다. 그래서 빈칸 추론, 주제, 요지 문제를 풀 때 the + 추상명사는 그냥 지나치면 안 됩니다. 이런 자리에서 글의 중심 개념이 잡히는 경우가 많기 때문입니다.

3) 앞 문맥의 내용을 다시 가리킬 때: 문맥을 한 단어로 압축한다

the는 앞에서 설명한 내용을 한 단어로 압축해 가리키는 역할을 합니다. 예를 들어,

While stories clearly dominate statistics from both memorability and persuasiveness perspectives, it's rarely a battle between facts and anecdotes — or

> even facts and other facts. The real clash is actually between stories: the predominant incumbent and a new challenger.

여기서 The real clash는 앞 문맥의 핵심 내용을 clash라는 말로 정리한 표현입니다. 즉, the는 앞 문맥의 내용을 가리키고, clash는 그 내용을 한 단어로 압축합니다.

4) 장면을 묘사할 때: 시선을 특정 대상에 고정한다

> Although the colors were now faded, the familiar shapes on the wall were the same ones she had painted with her father as a child.

이 문장에는 the가 여러 번 나오지만 그때마다 '그'라고 번역할 필요는 없습니다. 중요한 것은 각각의 the가 무엇을 가리키는지 파악하는 것입니다.

> the colors / the wall → 지금 눈앞에 있는 대상
>
> the familiar shapes on the wall → 벽 위의 모양들로 범위가 좁혀진 대상
>
> the same ones → 어린 시절 아버지와 함께 그렸던 바로 그 모양들

서사 지문에서 the는 독자의 시선을 지금 보아야 할 대상에 고정하는 역할을 합니다.

5) 자료를 해석할 때: 도표 안의 특정 지표를 안내한다

자료해석에서 the는 지금 보고 있는 자료 안에서 정확히 무엇을 가리키는지를 안내하는 표지판입니다.

> The above graph shows the percentages of the respondents in five countries...
>
> the above graph → 지금 위에 있는 바로 그 그래프
>
> the percentages → 그래프가 보여 주는 특정 수치
>
> the respondents → 조사 대상이라는 특정 집단

자료해석형 문제에서 the는 특히 중요합니다. 지금 보고 있는 자료 안에서 무엇을 읽어야 하는지를 정확히 알려주기 때문입니다.

6) 사회적 개념을 말할 때: 굳이 설명 안 해도 통하는 상식을 떠올리게 한다

the는 단순히 하나의 대상을 가리키는 것이 아니라 사회적으로 공유되는 범주 전체를 떠올리게 합니다.

> the Internet
>
> the buyer / the seller
>
> the Golden Age

이런 표현에서는 화자와 독자가 이미 알고 있다고 여겨지는 하나의 체계, 역할, 시대를 떠올리면 됩니다. 즉, 문장 밖의 일반적인 공유 지식까지 포함해 특정되는 경우라고 볼 수 있습니다.

정리

the = 이미 특정된 대상으로 읽으라는 신호

그 '특정됨'은 여러 방식으로 만들어집니다.

앞에서 한 번 등장했을 수도 있고

뒤에서 설명이 붙어 범위가 좁혀질 수도 있으며

지금 장면 속에서 바로 특정될 수도 있고

사회적으로 하나의 체계로 공유될 수도 있고

앞 문장의 내용을 압축해 다시 가리킬 수도 있습니다.

그래서 수능 지문에서 the는 사소한 관사가 아닙니다. 대상을 분명하게 하고 글의 흐름을 이어 주는 핵심 신호입니다.

▶ 읽을 때의 처리 기준 (the)
the를 만나면 무작정 '그'라고 번역하지 말고 먼저 이 질문을 떠올려 보세요.

"이 명사는 왜 이미 특정되어 있을까?"

[1초 스피드 체크 : Speed Check]

The name of this person is John Doe.

Q. name이 처음 등장했는데도 the가 자연스러운 이유는?

[ ] A. 문장의 주어 자리에는 항상 the를 써야 하기 때문이다.
[ ] B. 바로 뒤의 설명(of this person) 때문에 어떤 이름인지 즉시 특정되기 때문이다.

정답: B

[해설] the는 "앞에서 한 번 나왔는가"만 따지지 않습니다. 지금 이 자리에서 바로 특정되는가도 중요합니다. of this person이 붙는 순간 name의 범위가 정해집니다.

The bus is here. (vs. A bus is here.)

Q. 일상에서 A bus보다 The bus가 훨씬 자연스러운 이유는?

[ ] A. 막연한 버스가 아니라, 지금 우리가 기다리고 있던 바로 그 버스를 가리키기 때문이다.
[ ] B. bus는 원래 the와만 함께 쓰이는 명사이기 때문이다.

정답: A

여기서 the bus는 일반적인 버스를 말하는 표현이 아닙니다. 화자와 청자가 이미 알고 있는, 곧 오기를 기다리던 특정한 버스를 가리킵니다. 즉, the는 "이미 서로가 알 수 있는 대상"이라는 신호입니다.

The study of literature has repeatedly failed to recognize the influence of modern musical lyricists...

Q. 이 문장에서 the를 읽는 가장 좋은 방법은?

[ ] A. ‘그 연구’, ‘그 영향력’이라고 하나씩 번역한다.
[ ] B. ‘문학 연구’와 ‘현대 음악 작사가들의 영향력’이라는 중심 개념을 묶어 읽는다.

정답: B

[해설] the study, the influence는 글의 중심 개념이며 뒤의 of가 그 범위를 구체화합니다.

The real clash is actually between stories: the predominant incumbent and a new challenger.

Q. 여기서 The real clash의 역할은?

[ ] A. 그냥 ‘진짜 충돌’이라고 번역하고 지나간다.
[ ] B. 앞 문맥의 핵심 내용을 clash라는 말로 압축해 다시 가리키는 표현이다.

정답: B

[해설] The real clash는 앞 문맥의 핵심 내용을 clash라는 말로 정리한 표현입니다. the는 앞 문맥의 내용을 가리키고, clash는 그 내용을 한 단어로 압축합니다.

[수능 기출에 적용하기]

이제 실제 기출 문장에서 the를 만났을 때 어떤 사고 과정을 거쳐야 하는지 살펴보겠습니다.

[기출 문장 1: 당연히 알 것이라고 전제하는 the]

Dear students, I am Amanda Clark, the school club director, and I am writing to you about our school clubs. (2026 수능 18번)

사고의 흐름

“Amanda Clark? 처음 보는 사람인데 왜 the school club director지?” 하고 잠깐 멈칫할 수 있습니다. 여기서 중요한 것은 처음 등장했느냐가 아닙니다. 편지를 받는 학생들이라면 ‘우리 학교 동아리 담당 디렉터’라는 자리를 이미 알고 있을 것이라는 전제가 있기 때문입니다. 직책이나 역할처럼 문맥상 하나로 정해지는 자리 앞에서는 처음 등장해도 the가 자연스럽게 붙습니다.

[기출 문장 2: 뒤 설명까지 묶어 읽게 하는 the]

At last, she had finally found the house she had grown up in. (2026 수능 19번)

사고의 흐름

여기서 the house를 보고 속으로 ‘그 집’이라고만 옮기고 넘어가면 아직 반밖에 읽지 못한 것입니다. 핵심은 house 뒤에 이어지는 she had grown up in입니다. 막연한 집이 아니라 그녀가 자라난 바로 그 집이라는 뜻입니다. 여기서 the는 이 명사를 뒤 설명까지 함께 읽어야 한다는 신호입니다.

[기출 문장 3: 시선을 한 지점에 고정하는 the]

One of the mistakes we often make when confronting a risk situation is our tendency to focus on the end result. (2015 수능 23번)

사고의 흐름

수능 지문에서 이런 the는 글의 논리 방향을 잡아 줍니다. the end result, the first step 같은 표현은 여러 가능성 가운데 특정한 한 지점을 찍어 주면서 글의 초점이 어디에 놓여 있는지를 분명하게 보여 줍니다.

이제 위 기준을 바탕으로 기출 문장에서 the를 만날 때마다 어떤 대상이 이미 특정되어 있는지를 직접 확인해 보세요. 그 순간 the는 더 이상 사소한 관사가 아니라 독해의 방향을 잡아 주는 신호가 됩니다.

수능 기출 문장

[19] He got on the bus thinking, “Phew!

[19] He kept looking back and forth between his watch and the direction the bus would come from.

[19] He leaned back on an unoccupied seat in the bus and took a deep breath, finally able to relax.

[19] The bus stopped in front of him and opened its door.

[20] Certainly, this is a step in the right direction, but those behaviors must then be shared and distributed widely throughout the organization, along with a clear and concise description of what is expected.

[20] Changing values into behaviors is only half the battle.

[20] It is critical to have a visual representation of the specific behaviors that leaders and all people managers can use to coach their people.

[20] Just like a sports team has a playbook with specific plays designed to help them perform well and win, your company should have a playbook with the key shifts needed to transform your culture into action and turn your values into winning behaviors.

[20] Living your values only some of the time does not contribute to the creation and maintenance of culture.

[21] A narrow focus heightens the stress level of each experience, but a widened focus turns down the stress level because you're better able to put each situation into a broader perspective.

be

#2 빈도 170

단어 설명 (뜻/사용법)

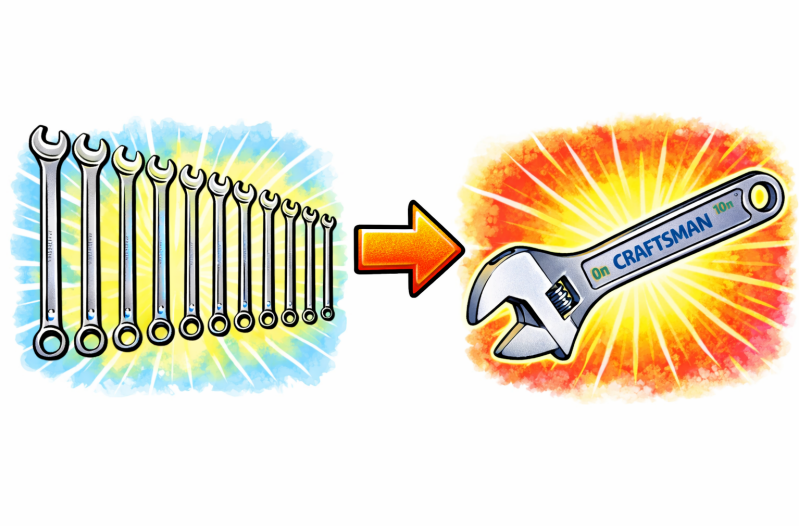

가장 많이 쓰이기에 가장 발달한 동사

be 동사는 영어에서 가장 많이 쓰이는 동사입니다. 많이 쓰이는 만큼, 그 기능도 다양하게 발달했습니다. 휴대폰이 처음에는 벽돌처럼 크고 단순했지만, 널리 쓰이면서 스마트폰으로 발전했듯, be 동사도 영어에서 워낙 자주 쓰이다 보니 주어·시제·문장 구조에 따라 여러 모습으로 나타나며 정교한 역할을 맡게 되었습니다.

be는 단순히 "~이다 / ~에 있다 / ~되다"로 끝나는 단어가 아닙니다. 수능 독해에서는 문장의 핵심 설명을 주어에 연결해 주는 가장 기본적인 장치로 봐야 합니다.

모양은 변해도 본질은 하나

우리는 주어에 따라 am, are, is를 골라 쓰고, 과거일 때는 was, were를 씁니다.

I am smart. / Harry was there.

You are smart. / You were crazy about him.

David is smart. / Sophia was a good doctor.

am, are, is, was, were는 서로 다른 단어가 아닙니다. 모두 be의 변형일 뿐입니다. 짝꿍인 주어와 시제에 따라 모양만 달라질 뿐, 본질은 같습니다. 그리고 그 본질은 아주 단순합니다.

be는 주어 뒤에 오는 설명을 연결하는 동사입니다.

즉, be를 보면 먼저 "무슨 뜻이지?"보다 "이 뒤에서 주어를 어떻게 설명하고 있지?"를 떠올려야 합니다.

be + 보어(complement) = 주어를 설명하는 핵심 정보
eat, make, run 같은 일반 동사는 그 단어 자체만으로도 분명한 뜻을 가집니다. 하지만 be는 다릅니다. be는 뜻이 비어 있다기보다, 혼자서 문장의 핵심 의미를 끝내지 못하고 뒤 설명에 크게 의존하는 동사입니다. 그래서 be 뒤에는 주어를 설명해 주는 말이 따라옵니다. 이것을 보어(complement)라고 부릅니다. 예를 들어,

I am taller than Albert Einstein.

이 문장에서 am만으로는 핵심 의미가 완성되지 않습니다. 진짜 중요한 정보는 뒤의 taller than Albert Einstein입니다. 여기서 be는 주어 I와 연결해 주는 다리 역할을 합니다. 그래서 be를 읽을 때는 be 자체를 해석하려고 하지 말고, 뒤의 보어를 빨리 파악해야 합니다.

뜻이 넓은 be 동사를 왜 그렇게 많이 쓸까요?

여러 개의 렌치보다 조절 가능한 몽키 스패너(adjustable wrench) 하나가 더 편한 것과 비슷합니다. be는 여러 자리에 두루 쓸 수 있는 범용 도구에 가깝습니다. 물론 뜻을 더 명확하게 표현해야 할 때는, be 대신 더 정확한 동사를 씁니다.

'~되다'의 뜻을 분명하게 하고 싶을 때는 become을 씁니다.

'~에 있다'는 의미를 더 또렷하게 드러내고 싶을 때는 exist, remain, stay, be located 등을 씁니다.

'~와 같다'는 관계를 분명히 하고 싶을 때는 equal, resemble, constitute 같은 동사를 쓰기도 합니다.

고급 표현으로 가는 길: be 동사 너머 보기

수능 도표 문제나 고난도 독해에서는, 가장 기본적인 be 대신 의미가 더 분명한 동사가 들어간 표현들이 자주 등장합니다.

One plus two is three. (1+2는 3이다.)

One plus two is equal to three. (1+2는 3과 같다.)

One plus two equals three. (1+2는 3과 같다.)

One added to two is equal to / equals / is three.

이처럼 기본 구조는 be로도 표현할 수 있지만, 더 정확한 관계를 드러내기 위해 is equal to, equals 같은 표현이 사용되기도 합니다. 뜻을 더 선명하게 말할수록 문장도 더 정밀해집니다. 수능에서는 이런 차이가 도표 문제나 설명문, 과학·사회 지문에서 종종 변별력을 만듭니다.

수능에서 be가 특히 자주 나오는 방식들

수능 지문을 읽어 보면, be는 단순히 '~이다/~있다'로 끝나지 않습니다. 거의 반복적으로 몇 가지 큰 패턴으로 나타납니다. 이 패턴을 알고 있으면 글을 훨씬 빨리 읽을 수 있습니다.

1) be + 보어: 주어의 정체, 상태, 성질을 설명할 때

가장 기본입니다.

Kleiber was an outstanding teacher.

The weather was perfect.

This is a healthy growth sector.

The only example of a natural light source is a candle.

여기서 be의 핵심은 '이다'라는 번역이 아닙니다.

주어 = 뒤 설명

이라는 연결입니다.

즉,

Kleiber → 어떤 사람? → an outstanding teacher

the weather → 어떤 상태? → perfect

the only example → 무엇? → a candle

이렇게 읽는 것이 훨씬 빠르고 정확합니다.

2) be + 형용사 / 전치사구: 상태를 설명할 때

수능에서 매우 자주 나오는 be의 모습입니다.

I am taller than Albert Einstein.

He is in charge of the entire project.

I am afraid of spiders.

The company was on the verge of bankruptcy.

이런 문장에서는 be를 따로 해석하려고 붙잡고 있을 필요가 없습니다. 진짜 중요한 건 뒤의 상태 표현입니다.

be + taller than ~

be + in charge of ~

be + afraid of ~

be + on the verge of ~

즉, be를 만나면 "이 뒤에 주어의 상태를 설명하는 덩어리가 붙겠구나" 하고 준비해야 합니다.

3) be + 과거분사: 수동태로 나올 때

수능에 be는 수동태로도 아주 자주 나옵니다.

Their remarkable works must be recognized in the field of modern literature.

He was named after his grandfather.

The results were published in a journal.

이때도 원리는 같습니다. be는 사라진 것이 아니라, 여전히 주어와 뒤 설명을 이어 줍니다. 다만 뒤 설명이 형용사나 명사가 아니라 과거분사일 뿐입니다.

must be recognized → 반드시 어떤 상태가 되어야 하지? → recognized(인정받는 상태)

즉, 수동태라고 해서 완전히 다른 문법처럼 볼 필요는 없습니다.

be + 뒤 설명

이라는 큰 틀은 그대로 유지됩니다.

4) there is / there are: 새 대상을 등장시킬 때

be는 존재문(무엇이 있다고 말하는 문장)에서도 자주 쓰입니다.

There have been requests for more diverse school clubs.

There is no mechanism for this process.

There is going to be a downpour.

이런 문장에서 there는 장소를 가리키는 말이 아닙니다. 새로운 대상의 존재를 문장 안에 꺼내 놓는 역할을 합니다. 핵심은 뒤에 나오는 명사입니다.

There have been requests → 요청이 있었다

There is no mechanism → 그런 장치가 없다

즉, there be 구문은 단순히 "있다"라고 끝내기보다, "새 정보가 지금 등장하는구나"라고 읽는 것이 더 정확합니다.

5) be + 덩어리 표현

수능에서 be는 덩어리 표현으로도 자주 쓰입니다.

I was about to leave when you called.

He is likely to win the prize.

You are supposed to submit the form today.

This book is worth $200.

This book is worth reading.

Many students are used to studying late at night.

Prices are subject to change.

이 표현들은 무조건 숙어처럼 외우기보다, 공통 원리를 먼저 파악하는 것이 좋습니다.

be about to [] → 막 ~하려는 상태

be likely to [] → ~할 가능성이 큰 상태

be supposed to [] → ~하기로 되어 있는 상태

be worth N → ~할 가치가 있는 경우

be used to N → ~에 익숙한 상태

be subject to N → ~될 수 있는 경우 / ~의 영향을 받는 경우

즉, 이런 표현을 보면,

"be 뒤에 주어의 상태나 처지를 설명하는 덩어리가 붙는구나"

라고 이해하는 것이 핵심입니다.

참고: []는 동사 원형이 오는 자리입니다.

6) be가 문장의 논리 골격을 세울 때

be는 단어 뜻보다, 문장의 흐름과 구조를 잡아 주는 역할을 할 때도 많습니다.

The difference is that ...

What matters is ...

The problem is ...

The point is ...

It is important to ...

이런 표현에서 be는 강한 의미를 전달하는 동사라기보다, 글의 핵심 판단이나 요점을 드러내는 틀에 가깝습니다. 수능에서는 이런 문장들이 주제문, 요약문, 전환문으로 자주 등장합니다. 그래서 be를 단순한 '~이다'로 처리하면, 글의 구조를 파악하기 힘들어집니다.

정리

be 동사는 많이 쓰이기 때문에 많이 발달한 단어입니다. 그러나 더 정확하게 말하면, 많이 쓰이기 때문에 가장 넓게 쓰이는 동사입니다. be를 '~이다 / ~에 있다 / ~되다'로만 번역하면 안 됩니다.

be는 번역할 단어라기보다, 뒤 설명으로 이어지는 신호다.

be를 만나면 be 자체에 오래 머무르지 말고, 뒤에서 주어를 어떻게 설명하는지부터 빨리 확인해야 합니다.

▶ 읽을 때의 처리 기준 (be)

be + 뒤 설명 = 주어를 설명하는 핵심 정보

[심층 사고 훈련 : Deep Dive]

Q. 다음 문장에서 be 동사가 혼자서 의미를 완성하지 못하는 이유는 무엇인가요?

I am.

정답: 주어의 상태나 정체를 설명하는 말이 없기 때문입니다.

해설: be는 뜻이 없는 동사가 아니라, 뒤 설명에 크게 의존하는 동사입니다. 그래서 영어는 보통 be 뒤에 주어를 설명해 줄 정보가 따라오기를 기대합니다. 이 설명이 빠지면 문장이 매우 어색하거나 미완성처럼 느껴집니다.

[1초 스피드 체크 : Speed Check]

▶ 다음 문장들을 읽고, 가장 알맞은 사고의 흐름을 1초 만에 체크해 보세요.

He is in charge of the entire project.

Q. 이 문장을 읽을 때, 핵심 정보는 어디에 있나요?

[ ] A. is

[ ] B. in charge of ~ (~을 맡고 있는 상태)

정답: B / [해설] 여기서 중요한 것은 그가 무엇을 맡고 있는가입니다. be는 그 핵심 정보를 주어와 연결해 주는 투명한 다리 역할을 합니다.

I am taller than Albert Einstein.

Q. taller를 단순히 '더 키가 큰'이라고 단어 뜻만 번역하면 부족한 이유는?

[ ] A. be + 형용사가 결합해 주어의 현재 상태를 설명하는 구조를 놓치기 때문이다.

[ ] B. 비교급 문장에서는 be를 해석하지 않아야 하기 때문이다.

정답: A / [해설] 이 문장의 핵심은 주어 I가 taller than Albert Einstein라는 설명으로 규정된다는 점입니다. 형용사는 be와 결합해 상태 설명이 됩니다. 단어 뜻만 떼어 읽으면 문장 구조가 보이지 않습니다.

One plus two is three. vs. One plus two equals three.

Q. 두 문장의 뉘앙스 차이는 무엇인가요?

[ ] A. 뜻이 완전히 달라서 상황에 맞게 엄격히 구분해서 써야 한다.

[ ] B. is는 가장 기본적인 연결이고, equals는 둘의 관계(같음)를 더 분명히 드러낸 표현이다.

정답: B / [해설] 잘 쓰인 글에서는 이처럼 의미가 더 정확한 동사가 자주 등장합니다.

There have been requests for more diverse school clubs.

Q. 이 문장을 읽을 때 가장 먼저 파악해야 하는 것은?

[ ] A. there는 '거기에'라고 해석해야 한다.

[ ] B. requests라는 새 정보가 지금 문장 안에 등장하고 있다는 점이다.

정답: B / [해설] there have been은 존재를 말하는 틀이고, 진짜 정보는 뒤의 requests입니다. 이런 구문에서는 새 대상이 등장하는구나 하고 읽는 것이 좋습니다.

is about to [ ] / is likely to [ ] / is supposed to [ ]

Q. 이런 표현을 만났을 때 가장 먼저 해야 할 것은?

[ ] A. 뜻을 모르면 안 되니 통째로 외운다.

[ ] B. be 뒤를 한 덩어리로 보면서, 주어가 어떤 상황인지 파악한다.

정답: B / [해설] 이런 표현에서는 be 뒤가 따로따로가 아니라 하나의 설명 덩어리로 이어집니다. 그래서 be를 만나면 '이 뒤에서 주어가 어떤 상태나 상황인지'를 먼저 보면 됩니다.

[심층 사고 훈련 : Deep Dive]

Q. 문장에서 be를 읽을 때, 가장 먼저 떠올려야 할 질문은 무엇인가요?

정답: "이 뒤에서 주어를 어떻게 설명하고 있지?"

해설: be는 뜻('이다 / 있다 / 되다')을 찾는 단어가 아닙니다. be는 설명으로 이어지는 신호입니다. be 뒤에 나오는 보어, 분사, 상태 표현을 이해하는 순간 문장의 핵심이 보입니다.

이제 배운 원리를 실전에 적용해 봅시다. be를 '투명한 다리'로 삼아, 진짜 알맹이가 되는 핵심 정보로 선명한 그림을 그려보세요.

[기출 문장 1]

> Although the colors were now faded, the familiar shapes on the wall were the same ones she had painted with her father as a child. (2026 수능)

사고의 흐름

> "색깔들은 이제 바래 있었다... 벽에 있는 익숙한 모양들은 똑같은 것들이었다..." 혹시 읽으면서 이렇게 일일이 한국어로 조립하고 있었나요? 그렇다면 문장을 읽는 속도와 리듬이 뚝 떨어졌을 것입니다. were를 만나는 순간, 우리는 뜻을 찾을 것이 아니라 곧바로 "이 주어를 뒤에서 어떻게 설명하고 있지?"를 떠올려야 합니다.
>
> the colors were ... → 색깔들이 어떤 상태지? → faded(바랜 상태)
>
> the familiar shapes on the wall were ... → 그 모양들의 정체가 뭐지? → the same ones she had painted with her father as a child

이 문장에서 were는 해석의 중심이 아닙니다. 주어(colors, shapes)와 핵심 정보(faded, the same ones)를 연결해 주는 다리일 뿐입니다. be를 투명하게 처리하고, 주어와 뒤 설명을 하나의 장면으로 묶어 보세요. 문장이 훨씬 가볍게 읽힙니다.

[기출 문장 2]

> Their remarkable works, including influences on modern language development, must be recognized in the field of modern literature. (2026 수능)

사고의 흐름

주어가 쉼표를 동반하며 길게 이어지다가 드디어 must be가 등장합니다. 여기서 "인정받아야만 한다"라고 뒤에서부터 한국어 어순으로 거슬러 올라가며 조립하느라 멈칫할 수 있습니다. 하지만 수동태라고 해서 원리가 완전히 달라지는 것은 아닙니다. be의 본질은 여전히 같습니다.

> must be ... → 그 작품들이 어떤 상태가 되어야 하지? → recognized(인정받는 상태)

즉, 이 문장에서 핵심은 must나 be보다도 recognized입니다. must be는 그 상태가 필요하다는 틀을 만들고, 진짜 알맹이는 뒤의 분사에 들어 있습니다. be를 만날 때마다 '이다 / 있다 / 되다'를 기계적

으로 끼워 맞추지 말고, 뒤에서 주어를 어떻게 설명하는지를 먼저 보세요. 그것이 be를 가장 빠르게 읽는 방법입니다.

[기출 문장 3]

There have been requests for more diverse school clubs. (2026 수능)

사고의 흐름

이 문장에서 많은 학생이 there를 보고 '거기에'라고 해석하려다 흐름이 꼬입니다. 하지만 여기서 there는 장소를 가리키는 말이 아닙니다. 새로운 정보를 문장 안에 등장시키는 자리입니다.

There have been ... → 무엇이 있었지? → requests for more diverse school clubs

즉, 이 문장은 "더 다양한 동아리에 대한 요청이 있어 왔다"는 뜻입니다. 여기서 핵심은 there도, have been도 아닙니다. 새로 등장하는 정보인 requests입니다. 존재문에서는 be를 해석하려고 붙잡기보다, 무엇이 등장하는지를 빨리 파악하는 것이 중요합니다.

이제 위에서 배운 내용을 실전에 적용해 봅시다. 다음 기출 문장들을 읽으며 be를 투명한 다리로 삼아, 진짜 알맹이가 되는 핵심 정보들로 머릿속에 선명한 그림을 그려 보세요.

수능 기출 문장

[18] If you're interested in new webtoon-making skills and techniques, this post is for you.

[18] Moreover, these courses are designed to suit any level, from beginner to advanced.

[19] David was starting a new job in Vancouver, and he was waiting for his bus.

[19] He thought, "My bus isn't here yet.

[19] I can't be late on my first day."

[19] Luckily, this bus came just in time so I won't be late."

[19] When he looked up again, he saw a different bus coming that was going right to his work.

[20] Certainly, this is a step in the right direction, but those behaviors must then be shared and distributed widely throughout the organization, along with a clear and concise description of what is expected.

[20] Changing values into behaviors is only half the battle.

[20] It is critical to have a visual representation of the specific behaviors that leaders and all people managers can use to coach their people.

a

#3 빈도 142

단어 설명 (뜻/사용법)

영어에서 가장 많이 쓰이는, '처음 등장'을 알리는 신호

영어에서 가장 많이 쓰이는 단어 10개 안에 the와 a가 포함됩니다. 이유는 무엇일까요? 바로 영어가 가진 명사 규칙 때문입니다.

> **명사 규칙 = 하나인지 여러 개인지, 막연한 대상인지 이미 특정된 대상인지 밝혀야 한다.**

명사는 사용할 때마다 이 규칙을 지켜야 합니다. 하나일 때는 표시가 필요하며, 영어에서는 처음 등장하는 하나를 a로 표시하는 습관이 생겼습니다. a cup, one cup, the cup의 차이를 알고 있다면 이 정도 설명으로 충분하지만, 조금 더 깊게 들어가 볼까요?

a를 보면 이 반응이 떠올라야 합니다

> "처음 등장한 명사구나!"

a의 본질은 '아직 공유되지 않은 인식 상태'입니다. a는 사물의 성질을 말하는 것이 아니라, 이 명사가 지금 처음으로 화자와 청자 사이에 등장했음을 표시합니다.

a는 이렇게 사용합니다

I saw a dog on the street.

There is a problem with this plan.

She wants to buy a car.

dog, problem, car는 이 문장에서 처음 등장한 명사입니다. 그래서 a가 붙습니다.

a와 one은 다릅니다

a도 하나이고 one도 하나입니다. 하지만 one은 몇 개인지를 분명히 할 때 쓰고, a는 새로운 하나가 등장했다는 신호로 씁니다.

I need a pen. (펜이 필요합니다. - 정보의 새로운 등장)

I need one pen, not two. (두 개 말고, 정확히 딱 한 자루만 필요합니다. - 숫자의 단일성 강조)

a가 an으로 바뀌는 경우

뒤에 오는 단어가 모음 소리로 시작하면 발음이 불편해서 a 대신에 an으로 바뀝니다. 철자가 아니라 소리를 기준으로 판단합니다.

a apple (X) → an apple

a idea (X) → an idea

a hour (X) → an hour (h가 소리 나지 않으므로 모음 소리로 시작)

an university (X) → a university (university는 /ju:/, 즉 자음 소리로 시작합니다.)

그리고 a/an은 셀 수 있는 단수명사 앞에 붙습니다. a book, a car는 되지만 water, information 같은 말이나 dogs 같은 복수명사 앞에는 붙지 않습니다.

그래서 이런 흐름이 만들어집니다

This is a problem.

The problem is serious.

첫 문장에서 problem은 처음 등장한 하나이기에 a를 씁니다. 하지만 두 번째 문장에서 problem은 이미 앞에서 언급되어 '서로 알고 있는' 하나가 되었기에 the로 바뀝니다.

a가 전체를 대표할 때도 있습니다

a는 보통 처음 등장하는 하나를 꺼낼 때 쓰이지만, 때로는 하나를 예로 들어 어떤 종류 전체를 대표하기도 합니다.

A dog is a loyal animal.

여기서 a dog는 특정한 개 한 마리가 아니라, 개라는 종 전체를 대표하는 예시입니다. 설명문이나 학술문에서는 이런 쓰임도 자주 나옵니다.

The dog is a loyal animal.처럼 the + 단수명사로도 종 전체를 대표할 수 있습니다. 이때 the dog는 특정한 한 마리가 아니라, 개라는 종 전체를 하나의 개념처럼 묶어 가리킵니다. 다만 일반적인 문장에서는 Dogs are loyal animals.처럼 복수 명사가 가장 흔하고, the + 단수명사는 조금 더 형식적인 느낌을 줄 수 있습니다.

시험에서 자주 보이는 a의 표현들

a number of

A number of studies have shown this pattern. (많은 연구가 이 패턴을 보여 주었다.)

all of a sudden

The lights went out all of a sudden. (불이 갑자기 꺼졌다.)

such a + 명사

It was such a strange dream. (그것은 정말 이상한 꿈이었다.)

once in a while

I eat fast food once in a while. (나는 가끔 패스트푸드를 먹는다.)

in a hurry

She packed her bag in a hurry. (그녀는 가방을 황급히 챙겼다.)

have a hard time + ~ing

I'm having a hard time understanding this problem. (나는 이 문제를 이해하는 데 어려움을 겪고 있다.)

a couple of

He stayed there for a couple of years. (그는 거기에서 2~3년 머물렀다.)

정리

a는 처음 등장한 하나의 명사를 표시합니다. 그래서 a를 보는 순간, "아직 공유되지 않은 정보구나"라고 느껴야 합니다.

▶ 읽을 때의 처리 기준 (a / an)
a/an + 명사 = 처음 등장하는 하나 (아직 공유되지 않은 정보)

[심층 사고 훈련 : Deep Dive]

Q. I need a pen.과 I need one pen, not two.에서 a와 one의 결정적인 차이는 무엇일까요?

정답: a는 펜이라는 새로운 대상의 등장을 알리고, one은 수량(개수)을 강조합니다.

해설: a는 단순히 숫자를 세는 말이 아닙니다. 독자나 청자에게 "지금부터 펜이라는 새로운 정보를 꺼낼게"라고 알리는 신호입니다. 반면 one은 두 개가 아니라 딱 하나라는 숫자 대비에 초점이 맞춰져 있습니다. a는 정보이고, one은 숫자입니다.

[1초 스피드 체크 : Speed Check]

▶ 다음 문장들을 읽고, a가 하는 진짜 역할에 1초 만에 체크해 보세요.

1. I saw a dog on the street.

Q. a를 보는 순간 머릿속에 가장 먼저 떠올라야 할 반응은?

[ ] A. 길에 개가 한 마리 있다는 개수 파악

[ ] B. 내 머릿속 무대에 개가 처음 등장했다는 신호

정답: B / [해설] 이 문장의 핵심은 숫자가 아닙니다. 아직 어떤 개인지 모르는 낯선 개가 이야기 속에 새로 등장했다는 사실을 알리는 것입니다.

2. This is a problem. The problem is serious.

Q. a problem이 두 번째 문장에서 The problem으로 자연스럽게 바뀌는 이유는?

[ ] A. 문장이 새로 시작될 때는 무조건 the를 써야 하기 때문이다.

[ ] B. 처음 등장한 낯선 정보(a)가, 이제는 서로 아는 공유된 정보(the)로 상태가 변했기 때문이다.

정답: B / [해설] a는 새로운 화제의 시작을 알리는 스포트라이트이고, the는 그 정보가 이제 우리 사이에 공유되었음을 확인시켜 주는 장치입니다.

3. She waited for an hour.

Q. a 대신 an이 쓰인 진짜 기준은 무엇인가요?

[ ] A. 단어의 첫 철자가 자음인지 모음인지의 차이

[ ] B. 단어의 첫 소리(발음)가 모음 소리인지의 차이

정답: B / [해설] 기준은 눈에 보이는 철자가 아니라 귀에 들리는 소리입니다. hour의 h는 소리가 나지 않아 모음 소리로 시작하므로 발음의 편의를 위해 an이 자연스럽게 붙습니다.

4. I'm having a hard time understanding this problem.

Q. 관용 표현인 a hard time에서 a는 어떻게 받아들이면 될까요?

[ ] A. 관용 표현이므로 무조건 힘든 시간 하나라고 직역해야 한다.

[ ] B. a hard time을 하나의 표현으로 보고, 화자가 어려움을 겪고 있다고 이해하면 된다.

정답: B / [해설] 관용 표현일지라도 a의 본질은 변하지 않습니다. 무작정 숙어로 외우기보다, 화자가 자신이 겪는 하나의 어려운 상황(a hard time)을 지금 처음 꺼내는 신호로 이해하면 문장이 훨씬 입체적으로 읽힙니다.

[심층 사고 훈련 : Deep Dive]

Q. I drank a water. (X) 이 문장이 어색한 이유는 무엇일까요?

정답: water는 셀 수 없는 명사이기 때문입니다.

해설: a는 분명한 형태를 가지고 무대에 새롭게 등장하는 단수 명사(하나)를 비추는 스포트라이트입니다. 형태가 정해져 있지 않은 water나 information 같은 말이나, 여러 개를 뜻하는 복수명사(dogs) 앞에는 a를 붙일 수 없습니다.

이제 위에서 배운 내용을 실전에 적용해 봅시다. 다음 기출 문장들을 읽으며 a를 '하나의'라고 번역하지 말고, 작가가 새로운 명사(정보)를 처음 꺼내는구나 하고 읽어 보세요.

[기출 문장 1: 텅 빈 무대에 새로운 대상을 세우는 a]

> In front of her was a wall with flowers painted on it. (2026 수능)

사고의 흐름

"그녀 앞에 꽃이 그려진 하나의 벽이 있었다." 이렇게 개수를 세며 읽으셨나요? 스위치를 켜세요!

> a wall : 여기서 a는 단순히 숫자 1을 뜻하는 것이 아닙니다. 지금까지 등장하지 않았던 벽이라는 새로운 시각적 대상을 독자의 머릿속 무대에 처음으로 툭 던져 올리는 신호입니다.

a를 보는 순간, "아, 작가가 지금 벽이라는 새로운 대상을 처음 꺼냈구나!" 하고 머릿속에 그 벽을 그려 보세요. 그러면 자연스럽게 그 뒤에 이어지는 설명(with flowers painted on it, 꽃이 그려져 있는)이 그 밋밋했던 벽을 예쁘게 꾸며주는 것을 편안하게 받아들일 수 있습니다.

[기출 문장 2: 한 문장 안에서 새로운 아이디어를 연달아 던지는 a]

> Therefore, I am encouraging you to submit a proposal for a new club that you would like to create. (2026 수능)

사고의 흐름

한 문장 안에 a가 두 번이나 등장합니다. 영어의 인식 상태가 선명하게 드러나는 문장입니다.

> submit a proposal : 제안서이긴 한데, 아직 너와 나 사이에 합의되거나 특정되지 않은 새로운 제안서를 제출하라는 뜻입니다. 여기서도 새로운 정보가 등장합니다.
>
> for a new club : 마찬가지입니다. 아직 세상에 존재하지 않는, 네가 앞으로 만들고 싶은 어떤 새로운 동아리라는 개념을 처음 꺼내놓은 것입니다.

a는 작가와 독자 사이에 아직 공유되지 않은 새 정보임을 알리는 꼬리표입니다. 글을 읽다가 a를 만나면 새로운 등장인물이나 아이디어가 무대에 올라왔다고 생각하세요. 그것이 독해의 입체감을 살리는 a의 진짜 힘입니다.

수능 기출 문장

[18] Our courses with talented and experienced instructors will open up a new world of creativity for you.

[18] This year, we've launched special online courses, which contain a variety of contents about webtoon production.

[19] David was starting a new job in Vancouver, and he was waiting for his bus.

[19] He leaned back on an unoccupied seat in the bus and took a deep breath, finally able to relax.

[19] When he looked up again, he saw a different bus coming that was going right to his work.

[20] Certainly, this is a step in the right direction, but those behaviors must then be shared and distributed widely throughout the organization, along with a clear and concise description of what is expected.

[20] It is critical to have a visual representation of the specific behaviors that leaders and all people managers can use to coach their people.

[20] Just like a sports team has a playbook with specific plays designed to help them perform well and win, your company should have a playbook with the key shifts needed to transform your culture into action and turn your values into winning behaviors.

[21] A narrow focus heightens the stress level of each experience, but a widened focus turns down the stress level because you're better able to put each situation into a broader perspective.

[21] How you focus your attention plays a critical role in how you deal with stress.

and

#4 빈도 141

단어 설명 (뜻/사용법)

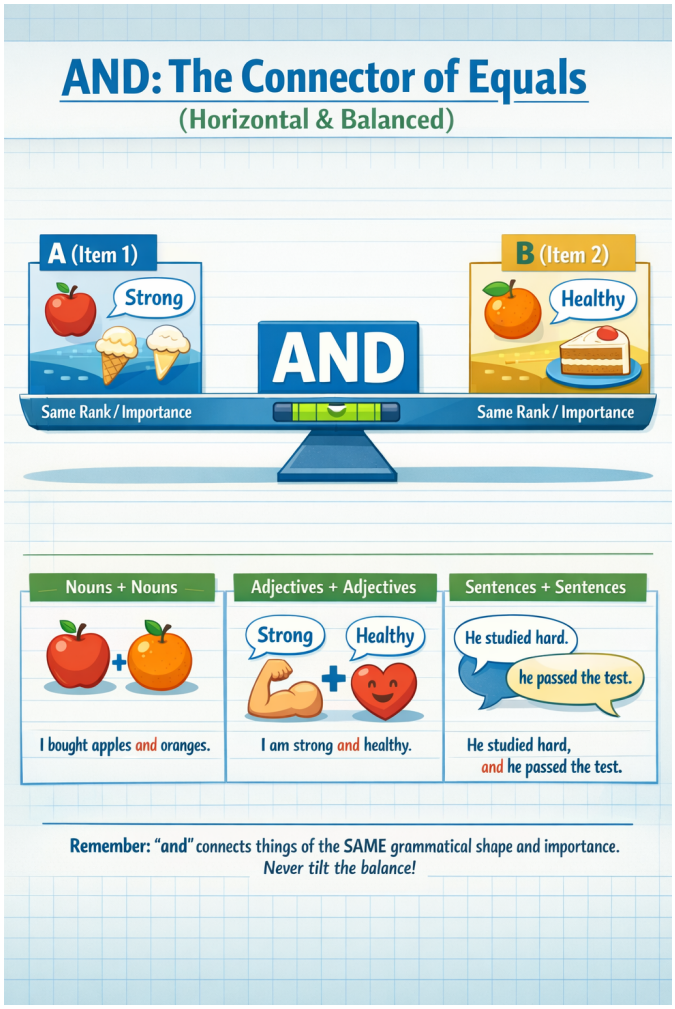

영어에서 가장 많이 사용되는 접속사 중 하나입니다. 접속사는 종류에 따라 사용법이 다 다르지만, and는 앞과 뒤에 똑같이 중요한 말이 온다는 점이 핵심입니다.

> I ate ice cream and cake after lunch.
>
> I am strong and healthy.

ice cream과 cake는 둘 다 중요합니다. strong과 healthy도 마찬가지입니다. and는 "뒤에 더 중요한 것"이 온다는 표시가 아닙니다. 앞과 뒤를 같은 높이(급)로 놓는 표시입니다.

접속사가 하는 일

접속사는 다음 세 가지를 모두 수행합니다.

1. 문장과 문장을 연결
2. 단어와 단어를 연결
3. 말 덩어리와 말 덩어리를 연결

and를 보면 먼저 확인해야 할 것

and를 보면 반드시 이렇게 생각해야 합니다.

> "앞과 뒤가 같은 급인가?"

명사는 명사끼리, 형용사는 형용사끼리, 동사는 동사끼리, 문장은 문장끼리처럼 and 앞과 뒤는 반드시 모양(급)도 같아야 합니다.

> I bought apples and oranges. (명사 + 명사)
>
> I feel tired and nervous. (형용사 + 형용사)
>
> She opened the door and walked in. (동사 + 동사)
>
> He studied hard, and he passed the test. (문장 + 문장)

나열할 때의 약속

> 2개를 나열할 때: A and B
>
> 3개를 나열할 때: A, B and C (또는 A, B, and C)

and는 목록의 마지막 직전에 한 번만 둡니다.

and는 접속사입니다

수능 지문에 나오는 문두 And

> And though craftsmanship can reward an individual with a sense of pride in work, this reward is not simple. (2023 수능 40번)
>
> And this has direct repercussions at the individual level: households can reduce the cost of electricity and gas bills, and improve their health and comfort, while companies can increase their competitiveness and their productivity. (2021 수능 37번)
>
> And wild fruits and nuts are favorite snacks for the Nuer. (2020 수능 26번)

수능 지문을 보면 문장 맨 앞에 And가 등장하는 경우가 많습니다. 학생들은 종종 "접속사가 왜 혼자 문두에 있지? 부사로 잘못 쓰인 거 아닐까?"라고 의아해합니다. 하지만 and는 여전히 접속사입니다. 구조는 다음과 같습니다.

> (앞 문장) + and + (지금 문장)

다만, 앞 문장이 이미 언급되었거나 문맥 속에 녹아 있을 뿐입니다.

Academic writing에서 문두 And를 피하는 이유

전통적인 학술적 글쓰기(Academic writing)에서는 "And + 완전한 문장" 구조를 권장하지 않습니다. 앞 문장이 눈에 보이지 않으면 논리 연결이 흐려질 수 있기 때문입니다. 반면, 대화, 일기, 소설 등에서는 생동감 있는 논리 전개를 위해 매우 자연스럽게 사용합니다.

명령문 뒤의 and: "그러면"의 마법

> Hurry up, and you'll be on time. (서둘러라, 그러면 제시간에 도착할 것이다.)

원래 and는 단순히 두 사실을 나열하는 장치입니다. 하지만 명령문 뒤에 쓰이면 앞의 행동이 원인이 되어 뒤의 결과가 따라오는 '조건과 결과'의 관계로 변합니다.

> [저자] 명령문 뒤의 and는 형식(나열)과 의미(조건)가 어긋나 있습니다. 대화할 때는 생동감이 있지만, 논리적인 글에서는 if를 사용한 구조로 바꾸는 것이 훨씬 정확합니다.

말할 때 자주 쓰는 표현, 글에서 권장하는 명확한 표현

> Hurry up, and you'll be on time. < If you hurry up, you'll be on time.
>
> Smile, and the world smiles with you. < If you smile, the world smiles with you.
>
> Save money, and you'll be rich. < If you save money, you'll be rich.

특이한 표현 / 관용적 표현

우리 주위에 특이한 사람이 있듯이, and에도 독특하게 쓰이는 표현들이 있습니다. 무작정 외우기보다, 어떤 뉘앙스인지 이해하며 두 가지로 나누어 정리해 봅시다.

1) 하나의 덩어리로 외워야 하는 관용 표현 (Idioms)

원래의 '나열' 기능에서 확장되어, 반복이나 강조를 나타내는 숙어처럼 완전히 굳어진 표현들입니다.

> We discussed plans, costs, **and so on**. (우리는 계획, 비용 등에 대해 논의했다.)
>
> The music went **on and on** for hours. (그 음악은 몇 시간 동안 계속해서 이어졌다.)
>
> The weather is getting **colder and colder**. (날씨가 점점 더 추워지고 있다.)
>
> He made the same mistake **over and over again**. (그는 같은 실수를 몇 번이고 반복했다.)
>
> There are **pros and cons** to every choice. (모든 선택에는 찬반양론[장단점]이 있다.)
>
> **By and large**, the plan worked well. (대체로 그 계획은 잘 진행되었다.)
>
> I've searched **far and wide** for my keys. (나는 열쇠를 찾으려고 구석구석을 샅샅이 뒤졌다.)

또, 수능에는 and 뒤에 짧은 말이 붙어 흐름을 바꾸는 표현도 보입니다.

> and then = 그리고 나서 / 그다음

and yet = 그런데도 / 그런데

and thus = 그리고 그 결과 / 그래서

이럴 때도 and의 본질은 바뀌지 않습니다. 여전히 앞과 뒤를 연결하지만, 뒤에 붙은 말이 문장의 흐름을 조금 더 또렷하게 만들어 줍니다.

2) 말할 때 자주 쓰는 구어체 표현 (Spoken English Tips)

문법 규칙을 살짝 비틀어, 원어민들이 일상 대화에서 정말 자주 쓰는 특이한 사용법입니다. 이 구조를 이해하면 영어가 훨씬 자연스러워집니다.

The room was nice and warm. (그 방은 아주 기분 좋게 따뜻했다.)

[형용사+형용사] 구조지만, 앞의 nice가 뒤의 warm을 꾸며주는 부사(nicely/아주 기분 좋게)처럼 해석됩니다.

Try and finish your homework by five. (5시까지 숙제를 끝내도록 노력해 봐라.)

[동사+동사] 구조지만, try to finish를 대신해서 회화에서 매우 흔하게 쓰이는 패턴입니다. and가 생략되기도 합니다.

정리

and는 문장의 구조를 수평으로 연결하는 장치입니다. and를 보면 이 세 가지를 떠올리세요.

앞과 뒤는 모양이 같다. (명사면 명사, 형용사면 형용사!)

앞과 뒤는 똑같이 중요하다.

나열할 때는 마지막 앞에만 둔다. (A, B, C, and D)

▶ 읽을 때의 처리 기준 (and)
A and B = A와 B는 같은 급, 같은 중요도

[심층 사고 훈련 : Deep Dive]

Q. and를 읽을 때 한국 학생들이 가장 흔히 저지르는 치명적인 독해 실수는 무엇일까요?

정답: and 뒤에 오는 내용을 단순한 '보조 설명'이나 '추가 정보'로 착각하는 것입니다.

해설: 한국어 습관 때문에 and 뒤를 덜 중요한 부연 설명처럼 덧붙여 읽기 쉽습니다. 하지만 영어에서 and는 '수평 나열(병렬)'을 의미하는 엄격한 저울입니다. 앞과 뒤의 중요도를 절대 나누지 않으며, 같은 모양과 같은 무게를 가진 정보를 나란히 놓을 뿐입니다. 이걸 놓치면 문장의 무게중심이 틀어지고 맙니다.

[1초 스피드 체크 : Speed Check]

▶ 다음 문장들을 읽고, and가 양팔 저울에 무엇을 올려두었는지 1초 만에 체크해 보세요.

1. She opened the door and walked in.

Q. 이 문장을 읽는 올바른 사고의 흐름은?

[ ] A. 문을 연 사실(opened)이 핵심이고, 걸어 들어온 것(walked)은 부차적인 설명이다.

[ ] B. 문을 연 동작과 들어온 동작이 똑같은 비중으로 나란히 연결되었다.

정답: B / [해설] and는 중요도를 낮추는 장치가 아닙니다. 시간 순서일 수는 있지만, 구조와 정보의 무게는 완벽하게 동등한 수평 연결입니다.

2. And wild fruits and nuts are favorite snacks for the Nuer.

Q. 문장 맨 앞에 쓰인 대문자 And를 보고 떠올려야 할 생각은?

[ ] A. 문맥 속에 깔려 있는 '앞 문장'과 '지금 이 문장'이 같은 급으로 연결되어 있다는 뜻이다.

[ ] B. 문장 맨 앞에는 접속사를 쓸 수 없으므로 부사로 잘못 쓰인 문장이다.

정답: A / [해설] 문두의 And는 허공에 뜬 것이 아닙니다. 눈에 보이지 않는 앞 문장과 지금 문장을 묶어주는 거대한 연결 고리입니다. 글을 읽을 때 '앞에서 같은 급의 말이 이미 나왔구나'라고 예상해야 합니다.

3. Hurry up, and you'll be on time.

Q. 여기서 and의 의미가 단순 나열을 넘어서는 이유는?

[ ] A. 서두르는 행동과 제시간에 도착하는 행동을 나란히 쌓아둔 것이기 때문이다.

[ ] B. 명령문 뒤에 와서 '서두르면 도착한다'는 조건과 결과의 관계로 굳어졌기 때문이다.

정답: B / [해설] 형태는 나열이지만 의미는 조건문(If you hurry up...)으로 읽어야 하는 구어적 표현입니다. (반면, The room was nice and warm.처럼 상태를 나란히 쌓는 문장에서는 원래의 수평 나열로 읽어야 합니다.)

4. again and again / pros and cons

Q. 이런 표현들을 만났을 때의 올바른 독해법은?

[ ] A. and를 기준으로 앞뒤 단어를 각각 쪼개어 분석해야 한다.

[ ] B. 구조 분석을 멈추고, 통째로 굳어진 하나의 의미 블록으로 바로 처리한다.

정답: B / [해설] 관용적으로 완전히 굳어진 표현들은 양팔 저울을 따질 필요조차 없습니다. 하나의 의미 덩어리로 묶어 읽어야 독해 속도가 떨어지지 않습니다.

[심층 사고 훈련 : Deep Dive]

Q. 수능 지문처럼 길고 복잡한 문장에서 and를 만났을 때, 길을 잃지 않기 위해 던져야 할 단 하나의 질문은 무엇인가요?

정답: "앞과 뒤에 어떤 '같은 급(모양)'의 덩어리가 나란히 놓여 있는가?"

해설: 같은 품사인지, 같은 역할인지, 같은 중요도인지 확인하세요. 명사면 명사, 형용사면 형용사, 문장이면 문장으로 형태의 균형을 맞춥니다. 이 원리만 맞으면 and 해석은 끝납니다. and는 결코 위계(상하 관계)를 만들지 않고 수평으로만 묶어줍니다.

이제 위에서 배운 내용을 실전에 적용해 봅시다. 다음 기출 문장들을 읽으며 and를 만났을 때 무작정 '그리고'라고 번역하고 넘어가기보다, "이 and가 지금 앞뒤로 어떤 같은 급(모양)의 덩어리를 양팔 저울처럼 나란히 묶어주고 있지?"라고 0.001초 만에 스위치를 켜보세요.

[기출 문장 1: 세 개의 동사를 같은 비중으로 묶어주는 and]

> Sophie nodded, smiled brightly, and walked toward the gate. (2026 수능)

사고의 흐름

문장을 읽다가 and를 만나는 순간, 앞뒤로 어떤 단어들이 저울의 양팔에 올라가 있는지 눈으로 재빨리 묶어보세요.

> nodded(고개를 끄덕였다)
>
> smiled(미소를 지었다)
>
> and walked(그리고 걸어갔다)

주어인 Sophie가 한 세 가지 과거 동작이 같은 급으로 나란히 놓여 있습니다. 영어가 여러 개를 나열할 때 지키는 약속인 'A, B, and C' 패턴이 완벽하게 적용되었죠. and를 보는 순간 '아, 이게 마지막 행동이구나'라고 예측하며, 소피가 한 세 가지 행동을 같은 비중으로 머릿속 무대 위에 영상처럼 자연스럽게 띄우면 됩니다.

[기출 문장 2: 한 문장 안에서 서로 다른 스케일과 역할을 가진 세 개의 and]

> As work becomes ever more modularised, commoditised and standardised, and as markets for digital work are created, ties between service work and particular places can be disconnected. (2026 수능)

사고의 흐름

이 길고 복잡해 보이는 문장에는 and가 무려 세 번이나 등장하지만, 묶어주는 덩어리의 크기와 모양을 보면 전혀 헷갈리지 않습니다.

> 첫 번째 and : modularised, commoditised and standardised. 세 개의 과거분사(형용사 역할)를 같은 무게로 묶어줍니다. '일'이 이 세 가지 특성을 모두 가지게 되었다는 뜻이죠. (단어와 단어의 연결, A, B, and C 구조)
>
> 두 번째 and : 스케일이 훨씬 커집니다. 앞의 As work becomes… (~함에 따라)라는 거대한 부사절 덩어리와, 뒤의 as markets for… are created (~가 창출됨에 따라)라는 또 다른 부사절 덩어리를 수평으로 묶어주고 있습니다. (문장과 문장의 연결)
>
> 세 번째 and : between service work and particular places. between A and B(A와 B 사이)라는 세트 표현 속에서 쓰인 and입니다. '서비스 업무'라는 명사 덩어리와 '특정 장소'라는 명사 덩어리를 저울의 양팔에 똑같이 올려두었습니다. (명사와 명사의 연결)

이처럼 and를 만날 때마다 "아, 앞에서 나온 것과 똑같은 모양(급)의 정보가 하나 더 추가되는구나!"라고 형태를 예상하며 읽어보세요. 아무리 길고 복잡한 수능 문장도 아주 깔끔한 블록처럼 정돈되어 보일 것입니다.

수능 기출 문장

[18] Each course consists of ten units that help improve your drawing and story-telling skills.

[18] If you're interested in new webtoon-making skills and techniques, this post is for you.

[18] It costs $45 for one course, and you can watch your course as many times as you want for six months.

[18] Our courses with talented and experienced instructors will open up a new world of creativity for you.

[19] David was starting a new job in Vancouver, and he was waiting for his bus.

[19] He kept looking back and forth between his watch and the direction the bus would come from.

[19] He leaned back on an unoccupied seat in the bus and took a deep breath, finally able to relax.

[19] The bus stopped in front of him and opened its door.

[20] Certainly, this is a step in the right direction, but those behaviors must then be shared and distributed widely throughout the organization, along with a clear and concise description of what is expected.

[20] It is critical to have a visual representation of the specific behaviors that leaders and all people managers can use to coach their people.

to

#5 빈도 140

단어 설명 (뜻/사용법)

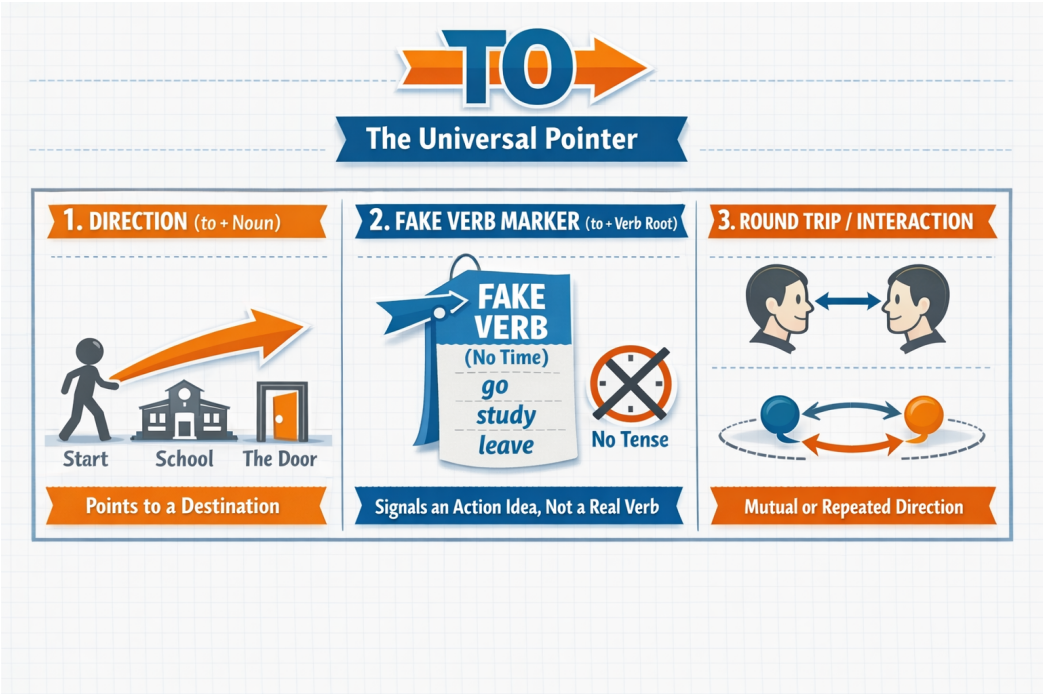

명사와 가짜 동사를 가리키는 화살표

to는 전치사입니다. 그런데 뒤에 동사원형이 붙는 경우가 많아서 학생들을 자주 헷갈리게 합니다.

Albert Einstein은 이렇게 말했습니다.

> Make things as simple as possible, but not simpler. (모든 것을 가능한 한 단순하게 만들어라. 그러나 더 단순하게 만들지는 마라.)

이 기준으로 보면, to의 수많은 사용법은 딱 세 가지 역할로 정리됩니다.

1. 방향을 가리키는 to

> go to school
>
> walk to the door
>
> a mile to the south
>
> access to information
>
> key to success
>
> according to the user

to는 뒤에 오는 명사를 가리킵니다.

2. 가짜 동사를 표시하는 to

문장에 동사는 하나입니다. 그러나 말을 하다 보면 동사의 의미를 하나 더 쓰고 싶어지는 순간이 옵니다. 그때 사용하는 것이 바로 가짜 동사입니다. 즉, to는 뒤에 오는 가짜 동사를 표시하는 신호입니다. ('가짜 동사'는 피이쉐어 영어 peshare.com에서 만든 학습용 표현입니다. 문법책에서는 보통 'to부정사'라고 부릅니다.)

I came to help you.

Many students want to study abroad.

She decided to leave early.

We had an opportunity to make a difference.

Reading gives us the ability to understand others.

Everyone needs a way to spend time wisely.

Children are able to learn quickly.

He is likely to be late.

This idea is difficult to imagine.

It is important to recognize the problem.

여기서 help, study, leave뿐 아니라 make, understand, spend, learn, be, imagine, recognize도 모두 동사원형입니다. 동사원형은 그 자체로는 동사로 사용할 수 없습니다. 동사는 반드시 시간을 나타내야 합니다. 그러나 가짜 동사는 시간을 나타내지 않습니다. to로 뒤에 가짜 동사가 온다고 표시도 하고, 가짜 동사 자체는 동사원형의 모양을 띠게 하여 헷갈리지 않게 합니다.

가짜 동사란 표현이 이해하기 쉽습니다

학생들이 가장 많이 틀리는 문장은 다음과 같습니다.

I want go home. (X)
I decided study harder. (X)

이 문장들이 만들어지는 이유는 단 하나입니다. 학생들이 한 문장에 동사가 여러 개 올 수 있다고 무의식적으로 믿고 있기 때문입니다. 하지만 영어는 그렇지 않습니다. 접속사로 새로운 문장이 연결된 경우가 아니라면, 한 문장에 동사는 하나여야 합니다. 이미 want, decide 같은 진짜 동사가 존재하면 그 뒤의 동사는 동사가 될 수 없습니다. 그래서 to를 붙여 가짜 동사로 강등하는 것입니다.

동사원형은 동사가 아니다

help, study, leave는 사전에서는 동사입니다. 그러나 문장 안에서는 시간을 담지 못하면 동사가 될 수 없습니다.

He help me yesterday. (X)
She study hard last night. (X)

동사는 반드시 시간을 나타내야 합니다. 그래서 진짜 동사는 help가 아니라 helped, study가 아니라 studied가 되어야 합니다. to 뒤에 오는 help, study, leave는 시간을 가질 수 없기 때문에 동사가 아니라 동사의 원래 모양일 뿐입니다. 영어는 이렇게 쓰이도록 구조가 만들어져 있습니다. 그래서 to는 뒤에 가짜 동사가 온다는 표시로 사용합니다.

[참고] to까지만 외우지 말고, to 뒤에 무엇이 오는지 함께 기억하세요

look forward to까지만 외우면, 뒤에 명사가 와야 하는지 가짜 동사가 와야 하는지 헷갈리게 됩니다. 숙어처럼 보이는 덩어리 표현도 to 뒤에 무엇이 붙는지까지 함께 기억하는 것이 좋습니다.

look forward to + N: ~을 기대하다

used to + []: 예전에 ~하곤 했다

be used to + N: ~에 익숙하다

be used to + []: ~하는 데 사용되다

이렇게 정확히 기억해 두면, We are looking forward to seeing you soon.같은 문장도 훨씬 쉽게 만들 수 있습니다.

3. 특이하게 사용되는 to — 방향의 왕복

run to and fro (이리저리 뛰다)

from time to time (때때로)

face to face (얼굴을 마주보고)

여기서도 to의 본질은 변하지 않습니다. 여전히 방향입니다. 다만 이 방향이 한쪽에서 끝나지 않고 서로를 향해 오가며 반복될 뿐입니다.

[to 해석 스위치 – 머릿속 자동 질문]

to를 보는 순간, 뜻부터 찾지 마십시오. 다음 질문만 자동으로 떠올리십시오.

이 to는 지금 무엇을 가리키고 있는가?

명사를 향한 방향인가?

가짜 동사를 표시하고 있는가?

서로 오가는 방향인가?

이 세 질문 중 하나에 체크가 되면, to 해석은 이미 끝난 것입니다.

[참고]

to + 동사원형이 주어로 쓰이는 문장은 실제 수능 기출에도 여러 번 나왔습니다.

To be courageous under all circumstances requires strong determination. (2011 수능)

To say that we need to curb anger and our negative thoughts and emotions does not mean that we should deny our feelings. (2013 수능)

To give a long chronological account of work or procedures is normally appropriate only when the essential point of the paper is the chronological sequence. (2017 수능)

문법적으로 틀린 표현은 아닙니다. 그러나 현대 영어의 일상 대화나 일반적인 글쓰기에서 흔히 쓰이는 기본 구조도 아닙니다. 보통 이런 표현은 문어적이고 형식적인 말투처럼 들립니다. 하지만 수능 지문에서 등장할 수 있으므로, 문장 구조를 파악하는 용도로는 알아두어야 합니다.

To understand this theory takes time. (비추천)

To communicate clearly is important. (비추천)

이런 구조는 문법적으로는 가능하지만, 실제 표준 영어를 기준으로 하면 중심 구조로 익힐 필요는 없습니다. 현대 영어는 이런 표현보다 it을 앞에 세우거나, 더 직접적인 절과 동사를 쓰는 방식을 더 자주 사용하기 때문입니다.

It takes time to understand this theory. (추천)

It is important to communicate clearly. (추천)

현대 표준 영어에서는 보통 이렇게 씁니다.

▶ 읽을 때의 처리 기준 (to)
to를 보면, 뜻부터 찾지 말고 뒤에 오는 것이 무엇인지 본다.

to + 명사 → 방향

to + 동사원형 → 가짜 동사 표시

[심층 사고 훈련 : Deep Dive]

Q. 다음 문장이 틀린 이유를 가장 잘 설명한 것은 무엇인가요?

I want go home. (X)

정답: 한 문장에 시간을 담은 '진짜 동사'를 두 개 쓰려고 했기 때문입니다.

해설: 영어 문장은 동사가 하나만 허용됩니다. 이미 want라는 진짜 동사가 자리를 잡고 있으므로, go를 쓰고 싶다면 반드시 그 앞에 to를 붙여 "이건 동사 모양을 빌렸을 뿐, 가짜 동사야"라고 깃발 표시를 해주어야 합니다. I want to go home. (O)

[1초 스피드 체크 : Speed Check]

▶ 다음 문장들을 읽고, to가 하는 진짜 역할에 1초 만에 체크해 보세요.

1. go to school vs decide to leave

Q. 문장에서 to를 보자마자 가장 먼저 해야 할 생각은?

[ ] A. to 자체의 뜻이 '~로'인지, '~하는 것'인지 한국어로 번역해 본다.

[ ] B. to 뒤에 명사(방향)가 오는지, 동사원형(가짜 동사)이 오는지 확인한다.

정답: B / [해설] to의 본질은 화살표입니다. 뒤에 명사(school)가 오면 '그곳을 향한 방향'이고, 동사원형(leave)이 오면 '가짜 동사'가 온다는 표시일 뿐입니다. to 자체의 뜻을 고민할 필요가 없습니다.

2. from time to time / face to face

Q. 이 표현들에서 to의 본질은 무엇일까요?

[ ] A. 서로를 향해 오가는 '방향(왕복)'

[ ] B. 논리적 이유 없이 그냥 무작정 외워야 하는 '숙어'

정답: A / [해설] 억지로 외워야 하는 숙어처럼 보이지만, 핵심은 여전히 화살표(방향)입니다. 한쪽으로만 쭉 가는 것이 아니라, 이쪽저쪽 서로를 향해 오가는 방향을 나타낼 뿐입니다.

3. To communicate clearly is important.

Q. 문법적으로는 맞지만, 현대 영어의 일상 대화나 일반적인 글쓰기에서는 왜 다소 어색하게 느껴질까요?

[ ] A. to + 동사원형을 문장 맨 앞 주어로 세운 구조이기 때문이다.
[ ] B. 문장에 시간을 담은 진짜 동사가 없기 때문이다.

정답: A / [해설] 문법적으로는 맞습니다. 그러나 현대 영어에서는 to + 동사원형을 문장 맨 앞 주어로 세우는 구조가 자주 쓰이는 기본형은 아닙니다. 실제 회화나 글에서는 다음과 같이 쓰는 편이 훨씬 자연스럽습니다.

It is important to communicate clearly.

[심층 사고 훈련 : Deep Dive]

Q. 다음 문장이 틀린 이유는 무엇일까요?

I look forward to see your great ideas. (X)

정답: 여기서 to는 가짜 동사를 표시하는 용도가 아니라, 방향을 가리키는 전치사이기 때문입니다.

해설: 방향을 가리키는 전치사 to 뒤에는 동사원형이 아니라 명사(또는 명사 역할을 하는 seeing)가 와야 합니다. 무작정 'to + 동사원형'으로만 뭉뚱그려 외우면 이런 함정에 빠지기 쉽습니다. 숙어처럼 보이는 덩어리 표현도 to 뒤에 무엇이 붙는지까지 함께 기억해야 합니다.

이제 위에서 배운 내용을 실전에 적용해 봅시다. 다음 기출 문장들을 읽으며 to를 볼 때마다 뜻을 찾으려 멈추지 말고, "이 화살표가 지금 명사를 향하고 있는지, 아니면 가짜 동사를 달고 오는지" 머릿속으로 0.001초 만에 스위치를 켜보세요.

[기출 문장 1: 명사를 향하는 화살표]

Please turn this in to my office by the end of this week.

사고의 흐름

to를 보는 순간, 우리는 반사적으로 그 뒤를 봐야 합니다.

to my office : to 뒤에 '나의 사무실'이라는 명사(장소)가 왔네요. 그렇다면 이 to는 고민할 필요도 없이 '방향을 가리키는 화살표'입니다. "이것(this)을 제출해라(turn in), 어디로? 내 사무실로(to my office)." to를 '~로'라고 촌스럽게 번역하기 전에, 서류가 내 사무실을 향해 날아오는 이동 방향의 이미지를 머릿속에 찰칵 그리세요. 이것이 전부입니다.

[기출 문장 2: 가짜 동사를 표시]

> Therefore, I am encouraging you to submit a proposal for a new club that you would like to create.

사고의 흐름

한 문장에 to가 두 번이나 나옵니다. 뒤에 무엇이 오는지 볼까요?

> to submit : 제출하다
>
> to create : 만들다

둘 다 명사가 아니라 동사원형입니다. 스위치를 켜세요! 이 문장의 진짜 동사는 이미 앞쪽에(am encouraging, would like) 자리를 잡고 있습니다. 영어는 한 문장에 진짜 동사를 두 개 쓸 수 없죠. 그래서 이 to는 "주의! 지금부터 나오는 submit과 create는 시간을 담은 진짜 동사가 아니라, 행동의 원래 모양만 빌려온 '가짜 동사'입니다!"라고 깃발을 흔드는 표시일 뿐입니다. 제출하기를(to submit), 만들기를(to create)처럼 행동의 덩어리로 묶어서 훌쩍 넘어가면 됩니다.

[기출 문장 3: 장소가 아닌 명사를 향하는 화살표]

> Standard English allows access to certain educational and economic opportunities.

사고의 흐름

to를 보는 순간, 우리는 반사적으로 그 뒤를 봐야 합니다.

> access to certain educational and economic opportunities: to 뒤에 opportunities라는 명사가 왔습니다.

즉, to는 꼭 장소만 가리키는 것이 아닙니다. 뒤에 명사만 오면 됩니다. to는 그 명사를 콕 가리키는 화살표입니다.

[기출 문장 4: to까지만 외우면 틀리는 표현]

> I look forward to seeing your great ideas.

사고의 흐름

이 문장은 학생들이 정말 자주 틀립니다. 이유는 look forward to까지만 외워 놓고, 그 뒤를 끝까지 보지 않기 때문입니다.

> to seeing : 여기서 to 뒤에 가짜 동사가 온 것이 아닙니다. seeing은 여기서 보는 것이라는 뜻의 명사입니다. 즉, 이 문장을 볼 때는 look forward to를 하나로 외우고 끝낼 것이 아니라, look forward to + N이라고 기억해야 합니다.

[기출 문장 5: 같은 used to처럼 보여도 완전히 다르다]

Clara used to be a talented swimmer.

In this modern world, people are not used to living with discomfort.

사고의 흐름

이 두 문장은 겉으로 보면 둘 다 used to가 들어 있습니다. 전혀 다른 구조입니다. 먼저 첫 번째 문장을 봅시다.

used to be: 여기서 to 뒤에는 be라는 가짜 동사가 옵니다. 즉, 이것은 used to + [] 구조입니다.

이제 두 번째 문장을 봅시다.

used to living with discomfort: 여기서 to 뒤에 가짜 동사가 오지 않았습니다. living with discomfort에서 living은 명사입니다.

[기출 문장 6: 의문사 뒤에서도 to는 가짜 동사를 표시한다]

I would like to know how to sign up for the club.

사고의 흐름

이 문장에는 to가 두 번 나옵니다. 먼저 would like to know의 to를 보세요. 뒤에 know라는 동사원형이 왔습니다. 그러므로 가짜 동사를 표시하는 to입니다. 이제 how to sign up의 to를 보세요. 여기서도 뒤에 sign up이라는 동사원형이 왔습니다. 그러므로 이것도 역시 가짜 동사를 표시하는 to입니다.

수능 기출 문장

[18] It's time to start creating your webtoon world at https://webtoonskills.com.

[18] Moreover, these courses are designed to suit any level, from beginner to advanced.

[19] He leaned back on an unoccupied seat in the bus and took a deep breath, finally able to relax.

[19] When he looked up again, he saw a different bus coming that was going right to his work.

[20] It is critical to have a visual representation of the specific behaviors that leaders and all people managers can use to coach their people.

[20] It is not enough to simply talk about it.

[20] Just like a sports team has a playbook with specific plays designed to help them perform well and win, your company should have a playbook with the key shifts needed to transform your culture into action and turn your values into winning behaviors.

[20] Living your values only some of the time does not contribute to the creation and maintenance of culture.

[21] A narrow focus heightens the stress level of each experience, but a widened focus turns down the stress level because you're better able to put each situation into a broader perspective.

[21] Scattered attention harms your ability to let go of stress, because even though your attention is scattered, it is narrowly focused, for you are able to fixate only on the stressful parts of your experience.

of

#6 빈도 138

단어 설명 (뜻/사용법)

시험에 가장 자주 등장하는 전치사 중 하나

우리는 of를 이렇게 배웠습니다.

> of = ~의, ~중에서, ~에 대해, ~때문에 …

그래서 문장에서 of를 만나면 뜻만 여러 개 떠오르고, 하나씩 골라 넣어 봐도 정작 문장은 잘 이해되지 않았습니다. 하지만 of의 핵심 원리는 하나입니다.

of는 앞의 막연한 말을 구체화한다.
예를 봅시다.

> a woman of courage
> the sound of rain
> the color of the sky

the smell of coffee
the name of the student
the edge of the table

woman, sound, color, smell, name, edge는 혼자 쓰이면 그 범위가 너무 넓습니다. of 뒤의 말이 붙는 순간, 어떤 여자인지, 어떤 소리인지, 누구의 이름인지가 바로 드러납니다.

most of the money
one of my friends
the middle of the road
the heart of the city

이 구조도 형태만 달라질 뿐 같습니다. most, one, middle, heart도 혼자서는 아무것도 가리키지 못합니다. of 뒤가 와야 무엇의 most인지, 무엇 중 하나인지, 어디의 middle인지가 정해집니다. 즉, of는 뒤에서 앞으로 번역하는 말이 아닙니다. 앞의 막연한 말이 무엇을 가리키는지 분명하게 해 주는 장치입니다. 수능에서는 이 기능이 특히 세 방향으로 반복됩니다.

추상명사·비율·집합을 구체화하는 of

시간·장소·상황을 구체화하는 of

감정·생각·행동이 향하는 대상을 구체화하는 of

이 세 가지를 알면, of를 뜻별로 따로 외울 필요가 없습니다.

1) 추상명사·비율·집합을 구체화하는 of

수능에서 가장 중요한 of는 사실 이 유형입니다.

the study of literature
the influence of modern musical lyricists
the nature of consciousness
the use of radiocarbon dating
the development of language
the history of dress
the number of clubs
the percentage of teenagers
each of the three years
one of the many difficulties

study, influence, nature, use, development, history, number, percentage 같은 말은 혼자 있으면 아직 무엇을 말하는지 충분히 드러나지 않습니다.

the study of literature → 연구이긴 연구인데, 무슨 연구일까요? → literature가 들어가면서 문학 연구로 구체화됩니다.

the influence of modern musical lyricists → 영향력이긴 영향력인데, 누구의 영향력일까요? → modern musical lyricists가 들어가면서 그 영향력의 출처가 정해집니다.

the number of clubs → 숫자이긴 숫자인데, 무엇의 숫자일까요? → clubs가 들어가면서 동아리 수로 범위가 좁혀집니다.

the percentage of teenagers → 비율이긴 비율인데, 누구의 비율일까요? → teenagers가 들어가면서 집단 기준이 정해집니다.

즉, 이때의 of는 앞에 나온 말의 범위를 좁혀, 무엇을 말하는지 분명하게 해 줍니다. 그래프와 자료 문제에서는 이 기능이 더 중요해집니다.

the percentage of teenagers … was more than twice that of teenagers …
the perspectives of administration personnel will differ from those of doctors …

여기서 that / those는 앞의 명사를 반복하지 않으려고 사용한 대명사입니다. 영어에서는 같은 말을 반복하지 않으려는 경향이 있습니다. that / those도 그런 반복을 줄이기 위해 쓰입니다.

that of teenagers = the percentage of teenagers

those of doctors = the perspectives of doctors

2) 시간·장소·상황을 구체화하는 of

모든 of가 명사와 명사를 단순히 이어 주는 것은 아닙니다. 어떤 of는 문장이 가리키는 시간, 장소, 상황을 더 분명하게 보여 줍니다.

by the end of this week
in front of her
at the age of 82
over a period of time
in the absence of a universal standard
at the expense of the other
in the face of exploitation
as a result of life-threatening emergencies

이 표현들은 한 단어씩 해석하지 않아야 합니다. 전체를 한 덩어리로 읽어야 합니다.

by the end of this week → 이번 주가 끝나기 전까지

in front of her → 그녀 앞

at the age of 82 → 여든두 살에

in the absence of a universal standard → 보편적 기준이 없는 상황

at the expense of the other → 다른 하나를 희생시키는 대가

in the face of exploitation → 착취에 맞닥뜨린 상황

as a result of life-threatening emergencies → 생명을 위협하는 응급상황 때문에 생긴 결과

3) 감정·생각·행동이 향하는 대상을 구체화하는 of

of는 감정, 상태, 생각, 행동이 어디를 향하는지도 구체화합니다.

I am proud of you.
I am afraid of dogs.
I am tired of excuses.

She is aware of the risk.
The place is full of tourists.
It is capable of looking at the bigger picture.
I'm thinking of you.
He dreamed of being a barista.
We should take advantage of this.
We try to make sense of exchanges.

proud, afraid, tired, aware, full, capable 같은 형용사는 혼자서는 아직 뜻이 완성되지 않습니다. of가 붙는 순간 그 감정이나 상태가 어디를 향하는지가 분명해집니다.

proud of you → 자랑스러움의 대상

afraid of dogs → 두려움의 대상

aware of the risk → 인식의 대상

full of tourists → 가득 차 있는 내용물

capable of looking at the bigger picture → 능력이 향하는 방향

동사도 마찬가지입니다.

think of you → 생각의 대상

dream of being a barista → 꿈의 내용

take advantage of this → 활용의 대상

make sense of exchanges → 이해의 대상

즉, 이때의 of는 감정·생각·행동이 향하는 대상을 분명하게 해 줍니다. 사건의 원인과 상실도 같은 원리로 이해하면 됩니다.

He died of cancer.
He died of hunger.
He died of heartbreak.

robbed her of money
deprived him of freedom
relieved her of duty

이 표현들도 사실 같은 원리로 읽을 수 있습니다.

died of cancer → 사건의 원인

robbed her of money → 빼앗긴 대상

deprived him of freedom → 박탈당한 대상

relieved her of duty → 덜어 낸 대상

[잠깐!] 왜 I am proud about you 는 안 될까요?

about은 어떤 대상의 주변을 넓게 떠올리게 하는 느낌이 있습니다. 관련된 이야기나 사정, 정보, 상황까지 함께 생각할 때 자주 쓰입니다. 반면 of는 다릅니다. 이 문맥에서는 주변을 넓게 보는 것이 아니라, 그 대상 자체를 바로 가리키는 느낌이 더 강합니다. 그래서

I am proud about you. (X)
I am proud of you. (O)

가 됩니다. 나의 자랑스러움이라는 감정이 너와 관련된 여러 사정을 두루 떠올리는 것이 아니라, 바로 너라는 존재를 향하기 때문입니다.

about은 주변의 여러 사정을 함께 떠올리게 한다.
of는 그 대상 자체를 더 직접적으로 가리킨다.

그래서

I am proud of you. = 나는 너를 자랑스러워한다
I am afraid of dogs. = 나는 개를 두려워한다

처럼 읽는 것이 자연스럽습니다.

[심화] thinking of vs thinking about

이 차이를 알면 of의 핵심을 훨씬 더 선명하게 이해할 수 있습니다.

I'm thinking of you. (나는 너를 생각하고 있어.)

I'm thinking about you. (나는 너에 대해 이것저것 생각하고 있어.)

about은 너의 주변을 맴돌며, 너와 관련된 여러 상황과 사정들을 두루 생각하는 것입니다. 그래서 대체로 I'm thinking of you가 더 직접적이고 더 로맨틱하게 들립니다. 생각이 여러 갈래로 퍼지는 것이 아니라, 오직 너라는 존재 하나로 좁혀지기 때문입니다.

정리

of는 한마디로, 앞의 막연한 말을 구체화합니다. 하지만 실제 시험에서는 이 구체화가 주로 세 방향으로 나타납니다.

추상명사·비율·집합을 구체화한다.

시간·장소·상황을 구체화한다.

감정·생각·행동이 향하는 대상을 구체화한다.

▶ 읽을 때의 처리 기준 (of)
앞의 말 + of + 명사 = 앞의 말이 무엇인지 구체화된다.

[심층 사고 훈련 : Deep Dive]

Q. the name of the student를 읽을 때, '학생의 이름'이라고 뒤에서부터 거꾸로 번역하는 습관이 독해를 망치는 이유는 무엇일까요?

정답: 영어의 자연스러운 사고 흐름을 역행하기 때문입니다. of는 앞의 막연한 말이 무엇을 가리키는지 뒤에서 분명하게 구체화해 주는 장치입니다. 이걸 억지로 한국어 어순에 맞춰 뒤에서 앞으로 거슬러 올라가며 번역하면, 문장이 길어질수록 시선이 엉키고 읽는 속도가 현저히 느려집니다.

[1초 스피드 체크 : Speed Check]

▶ 다음 문장들을 읽고, of가 하는 진짜 역할에 1초 만에 체크해 보세요.

1. a woman of courage / the sound of rain

Q. 앞의 명사 뒤에 of가 붙는 순간 머릿속에 일어나는 일은?

[ ] A. 용기의 여자, 비의 소리라고 뒤에서부터 거꾸로 해석한다.
[ ] B. 어떤 여자지?, 무슨 소리지?라는 막연함이 구체적인 장면으로 확 좁혀진다.

정답: B / 해설: woman, sound는 너무 넓습니다. of가 붙는 순간 막연했던 장면이 한 장의 그림으로 좁혀집니다.

2. the study of literature / the percentage of teenagers

Q. 이때 of의 핵심 역할은?

[ ] A. 앞의 추상명사나 수치 명사를 더 추상적으로 만든다.
[ ] B. 앞의 말이 무엇을 가리키는지, 또 어떤 집단을 기준으로 하는지 분명하게 해 준다.

정답: B / 해설: study, percentage는 혼자만으로는 아직 무엇을 말하는지 충분히 드러나지 않습니다. of 뒤가 붙어야 무엇에 대한 study인지, 누구를 기준으로 한 percentage인지가 정해집니다.

3. by the end of this week / in front of her

Q. 이때 of는 무엇을 하고 있나요?

[ ] A. 문장이 가리키는 시간과 장소를 분명하게 해 주고 있다.
[ ] B. 소유 관계를 보여 주고 있다.

정답: A / 해설: by the end of this week는 언제까지인지를, in front of her는 어디인지를 분명하게 해 줍니다.

4. I am proud of you. / She is aware of the risk.

Q. 감정이나 상태를 나타내는 말 뒤에 of가 오는 이유는?

[ ] A. 감정이나 상태가 무엇을 향하는지 분명하게 해 주기 때문이다.
[ ] B. 형용사 뒤에는 원래 무조건 전치사가 와야 하기 때문이다.

정답: A / 해설: proud, aware 같은 말은 혼자만으로는 아직 뜻이 충분히 드러나지 않습니다. of가 붙으면서 그 감정이나 인식이 무엇을 향하는지가 분명해집니다.

5. more than twice that of teenagers / those of doctors

Q. that of / those of의 정체는 무엇인가요?

[ ] A. 앞의 명사를 반복하지 않기 위한 압축 표현이다.
[ ] B. 완전히 새로운 문법 구조이다.

정답: A / 해설: that은 앞의 단수 명사를, those는 앞의 복수 명사를 대신하는 말입니다. 같은 말을 반복하지 않기 위해 쓰는 장치일 뿐입니다.

6. I'm thinking of you. vs I'm thinking about you.

Q. I'm thinking of you.가 더 직접적이고 로맨틱하게 들리는 이유는?

[ ] A. of가 생각을 한 점으로 모아, 오직 너라는 존재 자체에 집중시키기 때문이다.
[ ] B. of가 너와 관련된 여러 주변 상황을 넓게 떠올리게 하기 때문이다.

정답: A / 해설: about은 주변의 여러 사정을 함께 떠올리게 하고, of는 그 대상 자체를 더 직접적으로 가리킵니다.

[심층 사고 훈련 : Deep Dive]

Q. 다음 문장에서 of는 무엇을 구체화하고 있나요?

He died of cancer.

정답: 죽음이라는 사건의 원인

해설: died만으로는 이유가 빠져 있습니다. of cancer가 붙는 순간 그 사건이 왜 일어났는지가 분명해집니다.

이제 실전에 적용해 봅시다

다음 기출 문장들을 읽으며 of를 '~의', '~에 대한'으로 번역하는 것을 멈추고, 막연했던 앞의 말이 of를 통해 어떻게 구체화되는지 느껴 보세요.

[기출 문장 1]

For this reason, the school decided to expand the number of clubs for extracurricular activities.

사고의 흐름

the number of ... → 숫자이긴 숫자인데, 무슨 숫자일까요? → clubs의 숫자구나.

the number만 들으면 아직 무엇의 숫자인지 알 수 없습니다. 학생 수인지, 예산인지, 점수인지도 정해지지 않습니다. 하지만 of clubs가 붙는 순간, 그 숫자가 동아리 수라는 것이 분명해집니다. 여기서 of는 막연했던 '숫자'가 무엇을 가리키는지 그 범위를 좁혀 주는 말입니다.

[기출 문장 2]

The study of literature has repeatedly failed to recognize the influence of modern musical lyricists...

사고의 흐름

한 문장 안에 of가 두 번 나옵니다. 둘 다 같은 원리입니다.

The study of literature → 연구이긴 연구인데, 무슨 연구일까요? → literature가 들어가면서 문학 연구로 구체화

the influence of modern musical lyricists → 영향력이긴 영향력인데, 누구의 영향력일까요? → modern musical lyricists가 들어가면서 그 영향력의 출처가 정해짐

study와 influence는 둘 다 혼자 있으면 아직 무엇을 말하는지 충분히 드러나지 않습니다. of가 붙는 순간, 그 내용이 구체적으로 드러납니다.

[기출 문장 3]

Please turn this in to my office by the end of this week.

사고의 흐름

by the end of this week → 이번 주가 끝나기 전까지를 말하는구나.

이때의 of는 소유를 나타내는 말이 아닙니다. 언제까지 내야 하는지를 분명하게 해 주는 표현입니다. 이런 표현은 한 단어씩 떼어 읽지 말고, 통째로 읽어야 합니다.

[기출 문장 4]

In front of her was a wall with flowers painted on it.

사고의 흐름

in front of her → 그녀 앞을 말하는구나.

이때의 of는 단순히 '~의'라고만 옮기고 끝낼 것이 아닙니다. 지금 장면이 어디에서 펼쳐지는지를 보여 주기 때문입니다. 그래서 in front of her는 한 덩어리로 읽는 것이 자연스럽습니다.

[기출 문장 5]

In the category of Less Often, the percentage of teenagers who spent time with friends through talking on the phone was more than twice that of teenagers who did so through text messaging.

사고의 흐름

In the category of Less Often → Less Often이라는 범주 안에서 보겠구나.

the percentage of teenagers → 비율이긴 비율인데, 누구의 비율일까요? → teenagers라는 집단이 기준이구나.

more than twice that of teenagers … → that은 새로운 말이 아니라 바로 앞 percentage를 대신하는구나. → that of teenagers = the percentage of teenagers

그래프 문장에서는 of를 만날 때마다 '~의'부터 붙이지 말고, 지금 누구의 비율인지, 무엇을 기준으로 비교하는지부터 봐야 합니다.

수능 기출 문장

[18] Each course consists of ten units that help improve your drawing and story-telling skills.

[18] I'm Charlie Reeves, manager of Toon Skills Company.

[18] Our courses with talented and experienced instructors will open up a new world of creativity for you.

[18] This year, we've launched special online courses, which contain a variety of contents about webtoon production.

[19] The bus stopped in front of him and opened its door.

[20] Certainly, this is a step in the right direction, but those behaviors must then be shared and distributed widely throughout the organization, along with a clear and concise description of what is expected.

[20] It is critical to have a visual representation of the specific behaviors that leaders and all people managers can use to coach their people.

[20] Living your values only some of the time does not contribute to the creation and maintenance of culture.

[21] A narrow focus heightens the stress level of each experience, but a widened focus turns down the stress level because you're better able to put each situation into a broader perspective.

[21] Scattered attention harms your ability to let go of stress, because even though your attention is scattered, it is narrowly focused, for you are able to fixate only on the stressful parts of your experience.

in

#7 빈도 117

단어 설명 (뜻/사용법)

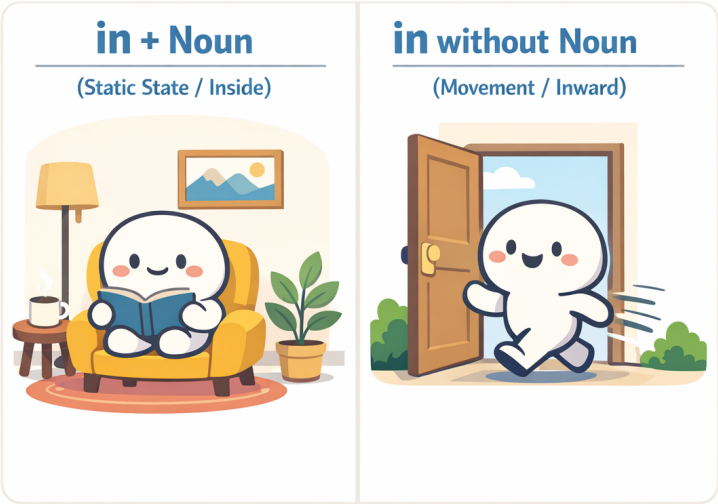

명사와 함께 쓰이면 전치사 in = '~안에', 뒤에 명사가 없으면 부사 in = '안으로'.

가장 많이 쓰이는 전치사 중 하나입니다. 전치사는 뒤에 반드시 명사가 와야 합니다.

in의 기본 뜻

in의 기본 뜻은 '~안에'입니다. 그런데 정말 중요한 점은 이것입니다. in은 뒤에 오는 명사와 항상 한 덩어리로 쓰입니다.

in + 명사는 항상 한 덩어리입니다 (전치사일 때)

in the box

in the room

in the city

in the morning

여기서 in / the box 이렇게 나뉘는 게 아닙니다. in the box 전체를 하나의 단어처럼 처리해야 합니다. 학교에서는 이를 전치사구라고 부릅니다.

in 뒤에 명사가 없으면 뜻이 바뀝니다

그런데 in 뒤에 명사가 안 나오면 상황이 달라집니다. 이때 in은 전치사가 아니라 부사로 쓰이며, 뜻은 '~안에'가 아니라 '안으로'라는 이동 의미로 바뀝니다.

~안에 → 안으로 (이동)

예를 들어 봅시다:

come in

go in

walk in

여기서 in은 어디 안에 정지해 있는 것이 아니라, 안쪽 방향으로 이동한다는 뜻입니다.

관계절에서는 in 뒤에 명사가 바로 보이지 않아도 전치사로 쓰인 경우가 많습니다

지금까지 우리는 in 뒤에 명사가 있으면 'in + 명사' 한 덩어리로, 명사가 없으면 '안으로'라는 이동으로 정리했습니다. 하지만 앞의 명사를 뒤에서 설명해 주는 관계절 구조에서는 겉모양이 조금 달라질 수 있습니다.

the house she had grown up in

an occasional record in which he kept accounts

a notebook in which to write

이런 표현들에서는 in 뒤에 명사가 겉으로는 바로 보이지 않습니다. 그렇다고 해서 부사('안으로')로 쓰인 것은 아닙니다. 관계절에서는 in 뒤의 명사가 사라진 것이 아닙니다. which가 보이기도 하고, 안 보일 때는 생략된 것뿐입니다. in which에서 which가 바로 그 명사 역할을 대신하고 있기 때문에, 전치사 in은 여전히 제 역할을 다하고 있습니다. the house she had grown up in 역시 마찬가지입니다. 이 문장은 the house which she had grown up in에서 관계대명사 which가 생략된 형태로 볼 수 있습니다. 즉, 겉으로는 in 뒤에 명사가 바로 보이지 않지만, 구조상으로는 전치사 in이 관계대명사와 연결되어 있는 것입니다. 따라서 관계절에서는 in 뒤에 명사가 눈에 바로 보이지 않더라도, 여전히 테두리 안을 나타내는 전치사로 읽어야 합니다. 그래서 the house she had grown up in은 "안으로 자라났다"가 아니라 "그 집 안에서 자랐다"로 묶어 읽는 것이 올바른 사고의 흐름입니다.

눈에 보이지 않는 '추상적 공간'을 만드는 in

in은 물리적인 방이나 상자 안에만 쓰이는 것이 아닙니다. 눈에 보이지 않는 상황, 분야, 맥락도 하나의 '공간(테두리)'으로 인식하여 그 안에 있다고 표현합니다.

in theory (이론상으로는 / 이론이라는 틀 안에서는)

in practice (실제로는 / 현실이라는 영역 안에서는)

in this context (이러한 맥락 속에서)

in + ~ing

수능 독해에서 자주 등장하는 in + ~ing(동명사) 구조도 마찬가지입니다. 어떤 행동을 하는 '그 과정 안에서'라는 그림을 그리면 됩니다. 실전에서는 "~하는 데 있어서" 또는 "~할 때"로 덩어리째 해석하면 아주 부드럽게 읽힙니다.

> In making this decision, we must be careful. (이 결정을 내리는 데 있어서[내리는 과정 안에서], 우리는 신중해야 한다.)

in order to는 통째로

수능에서 자주 나오는 in order to []은 하나하나 쪼개기보다 통째로 '~하기 위해'로 기억하는 것이 좋습니다. 물론 깊이 보면 이것도 order라는 명사를 중심으로 한 구조입니다. 하지만 실전 독해에서는 그런 분석보다 먼저, “아, 목적을 말하겠구나” 하고 반응하는 것이 훨씬 중요합니다. 예를 들어,

> … in order to secure peace (평화를 확보하기 위해)
>
> … in order to develop celebrations (기념행사를 발전시키기 위해)

이처럼 in order to []은 앞서 언급된 내용이 무엇을 목표로 하는지를 밝혀 주는 장치입니다.

동사와 붙어 하나의 의미 덩어리

수능 지문에서는 in이 명사 없이 쓰이면서, 앞의 동사와 단단하게 결합해 하나의 의미 덩어리(구동사)로 굳어진 표현들이 등장합니다.

bring the jackets in, Grace stepped in, turn this in 이때도 바탕 그림은 변하지 않습니다. 여전히 ‘안으로’입니다. 하지만 실전 문장에서는 단순한 방향 이동을 넘어, 동사의 행동과 in의 '안으로'라는 방향성이 결합하여 새로운 뉘앙스를 만들어냅니다.

> bring ~ in: 재킷을 가지고(bring) 안으로(in) 오다 # “안으로 들여오다”
>
> step in: 발을 딛고(step) 상황 안으로(in) 들어가다 # “개입하다 / 나서다”
>
> turn ~ in: 서류를 돌려서(turn) 내 바운더리 안으로(in) 밀어 넣다 # “제출하다”

in 뒤에 명사가 없으면 우선 ‘안으로’라는 기본 그림을 떠올리세요. 그리고 in이 앞의 동사와 강하게 붙어 있다면, 무리하게 쪼개지 말고 동사의 행동이 '안으로' 향해 완성된 하나의 표현처럼 자연스럽게 묶어 읽어야 합니다.

in that S + V

알아두면 좋은 표현입니다. 보통 '~라는 점에서'라고 외우지만, 원리는 일반적인 in과 완벽히 똑같습니다. in 뒤에는 명사가 와야 합니다. 그런데 단어 하나가 아니라 문장 전체를 넣고 싶을 때, 영어는 "이제부터 명사 자리에 문장이 들어갑니다"라는 표시로 that을 붙여줍니다. 즉, in [that S + V]는 "[S가 V하다는 사실] 그 테두리 안에서 보면"이라는 뜻입니다.

> This theory is useful in that it explains human behavior.
> (이 이론은 유용하다. 인간의 행동을 설명한다는 그 사실 안에서[그 점에서].)

특이한 표현 / 관용적 표현

아래 표현들은 전부 in의 본질(안쪽 / 안으로)이 유지된 채 굳어져 버린 표현입니다. 한 덩어리로 익히는 것이 안전합니다.

I arrived in time for the meeting. (회의에 제때 도착했다.)

She left in a hurry. (그녀는 서둘러 떠났다.)

He is in trouble with the law. (그는 법적인 곤경에 처해 있다.)

She is in charge of the project. (그녀가 그 프로젝트를 책임지고 있다.)

I have nothing in common with him. (나는 그와 공통점이 없다.)

Please let me know in advance. (미리 알려 주세요.)

In a way, he is right. (어떤 면에서는 그가 맞다.)

I was in the middle of a call. (나는 통화 도중에 있었다.)

In the long run, honesty pays off. (장기적으로 보면 정직은 보상받는다.)

In fact, the results were better than expected. (사실은 그 결과가 예상보다 더 좋았다.)

In addition, the company plans to hire more staff next year. (게다가 그 회사는 내년에 직원을 더 채용할 계획이다.)

In terms of cost, this option is more practical. (비용의 측면에서 이 선택지가 더 실용적이다.)

In this way, students can learn more effectively. (이런 식으로 학생들은 더 효과적으로 배울 수 있다.)

In other words, the plan was too expensive to continue. (다시 말해 그 계획은 계속하기에는 너무 비용이 많이 들었다.)

In response to the criticism, the company changed its policy. (그 비판에 대응하여 그 회사는 정책을 바꾸었다.)

Competitive incentives sometimes result in lower task effort. (경쟁 유인은 때때로 과제 수행 노력을 오히려 낮추는 결과를 낳는다.)

정리

in은 전치사입니다. 그래서 기본적으로 뒤에 명사가 와야 하며, [in + 명사]는 항상 하나의 의미 덩어리로 작동합니다. 하지만 in 뒤에 명사가 없으면 뜻은 '~안에'에서 '안으로'로 바뀝니다.

▶ 읽을 때의 처리 기준
뒤에 명사 있음 → [in + 명사] 한 덩어리
명사 없음 → 안으로(이동)

[심층 사고 훈련 : Deep Dive]

Q. He is in the car.와 He got in.에서 같은 in인데도 그림이 완전히 달라지는 결정적인 기준은 무엇일까요?

정답: in 뒤에 '명사'가 있는지 없는지의 차이입니다.

해설: in을 보면 무작정 뜻부터 떠올리면 안 됩니다. 뒤에 명사(the car)가 붙어 있으면 그 공간 '안에 머무르는 정지된 상태(전치사)'를 뜻하고, 명사 없이 혼자 쓰이면 안쪽을 향해 쏙 들어가는 '이동(부사)'을 뜻합니다.

[1초 스피드 체크 : Speed Check]

▶ 다음 문장들을 읽고, in이 그리는 정확한 뉘앙스에 1초 만에 체크해 보세요.

1. She walked in.

Q. 여기서 in을 '~안에'라고 해석하면 독해가 꼬이는 이유는?

[ ] A. 과거 시제 동사 뒤에 왔기 때문이다.

[ ] B. 뒤에 명사가 없으므로, '안으로'라는 이동의 방향을 나타내기 때문이다.

정답: B / [해설] 명사가 없으므로 in은 전치사가 아니라 부사 역할을 합니다. 위치를 나타내는 것이 아니라, 밖에서 안으로 들어가는 '움직임' 자체를 말합니다.

2. He came in the room. (방 안으로 들어왔다)

Q. 한국어로는 자연스러운데, 영어로 썼을 때 문법적으로 어색한 이유는?

[ ] A. [in + 명사]는 정지된 상태인데, come이라는 이동 동사와 부딪히기 때문이다.

[ ] B. room 앞에는 in 대신 항상 at을 써야 하기 때문이다.

정답: A / [해설] in the room은 방 안에 있는 정지된 상태를 나타내고, come은 이동을 나타냅니다. 그래서 He came in the room은 어색합니다. 방 안으로 들어오는 이동을 분명히 하려면 into the room을 써서 He came into the room.이라고 하거나, 명사 없이 He came in.이라고 써야 자연스럽습니다.

3. He is in trouble. / She is in charge of the project.

Q. 눈에 보이는 장소가 아닌데도 in이 쓰인 이유는?

[ ] A. '문제'나 '책임'이라는 눈에 보이지 않는 추상적인 영역(테두리) 안에 놓인 상태를 나타내기 때문이다.

[ ] B. in은 어떤 상황이든 무조건 쓸 수 있는 만능 전치사이기 때문이다.

정답: A / [해설] 물리적 공간이 아니더라도, in은 특정 상황, 상태, 범위의 '안쪽'을 설정하는 강력한 테두리 역할을 합니다.

4. I arrived in time for the meeting.

Q. 여기서 in과 time을 쪼개어 해석하면 안 되는 이유는?

[ ] A. 시간 앞에는 전치사를 해석하지 않는 것이 원칙이기 때문이다.

[ ] B. in time 자체가 '제시간 안에'라는 상태 범위를 나타내는 하나의 덩어리로 굳어졌기 때문이다.

정답: B / [해설] 이런 관용적 의미 덩어리는 구조 분석을 멈추고 하나의 블록처럼 처리해야 독해의 속도와 리듬이 깨지지 않습니다.

[심층 사고 훈련 : Deep Dive]

Q. 글을 읽다가 in을 만났을 때, 상태와 이동을 헷갈리지 않기 위해 던져야 할 단 하나의 사고 흐름은 무엇인가요?

정답: "뒤에 명사가 있는지 본다."

해설: 명사가 있으면 [in + 명사]를 한 덩어리로 묶어 '어떤 테두리 안의 상태'로 그림을 그리고, 명사가 없으면 '안으로' 들어가는 이동의 방향으로 처리합니다. in은 뜻을 고르는 단어가 아닙니다. 구조를 판별하면 뜻은 자동으로 결정됩니다.

이제 위에서 배운 내용을 실전에 적용해 봅시다. 다음 기출 문장들을 읽으며 in을 만났을 때 뒤에 명사가 있는지 확인하고, 작가가 어떤 '테두리(상태)'나 '이동'을 내 머릿속에 던져주는지 0.001초 만에 스위치를 켜보세요.

[기출 문장 1: 추상적인 영역을 설정하는 in]

Their remarkable works, including influences on modern language development, must be recognized in the field of modern literature. (2026 수능)

사고의 흐름

"현대 문학의 분야 안에서 인정받아야 한다"라고 뒤에서부터 거슬러 오며 한국어 어순으로 조립하느라 멈칫하셨나요? 스위치를 켜세요!

recognized : "인정받아야 한다." (어디서?)

in the field of modern literature : "아, '현대 문학'이라는 눈에 보이지 않는 추상적인 영역(테두리) 안에서구나!"

in을 보는 순간, 인정받는 공간적/추상적 범위를 설정해 준다고 생각하세요. in 뒤에 명사 덩어리가 왔으므로 이동이 아니라 그 영역 '안에 머물러 있는 상태'로 묶어 읽고 훌쩍 넘어가면 됩니다.

[기출 문장 2: 방법과 장소의 테두리를 치는 두 개의 in]

And, in this way, the employer leaves behind no material traces in the places where it was once an employer. (2026 수능)

사고의 흐름

한 문장 안에 in이 두 번 등장합니다.

in this way : 문장 맨 앞에서 in 뒤에 명사(this way)가 왔습니다. "이러한 방식이라는 틀 안에서 (이런 식으로)"라고 상황의 테두리를 먼저 딱 쳐줍니다.

in the places : 고용주가 물질적 흔적을 남기지 않는다고(leaves behind no material traces) 했습니다. 어디에요? 바로 뒤에 in이 나오며 "그 장소들 안에"라고 물리적인 위치를 고정해 줍니다.

이처럼 in은 눈에 보이지 않는 '방식(way)'이든 눈에 보이는 '장소(places)'든, 어떤 명사의 테두리 안쪽 상태를 지정해 주는 아주 명확한 표지판입니다. 뒤에서부터 억지로 해석을 끌어올려 오지 마세요. in이 나올 때마다 작가가 쳐주는 테두리 안으로 시선을 옮겨가며 순서대로 그림을 그리면 됩니다.

수능 기출 문장

[18] If you're interested in new webtoon-making skills and techniques, this post is for you.

[19] David was starting a new job in Vancouver, and he was waiting for his bus.

[19] He leaned back on an unoccupied seat in the bus and took a deep breath, finally able to relax.

[19] Luckily, this bus came just in time so I won't be late."

[19] The bus stopped in front of him and opened its door.

[20] Certainly, this is a step in the right direction, but those behaviors must then be shared and distributed widely throughout the organization, along with a clear and concise description of what is expected.

[21] How you focus your attention plays a critical role in how you deal with stress.

[21] You can put in perspective many more aspects of any situation and not get locked into one part that ties you down to superficial and anxiety-provoking levels of attention.

[22] In general, people post because they have something to say — and because they want to be recognized for having said it.

[22] In particular, when people post positive comments they are expressions of appreciation for the experience that led to the post.

they

#8 빈도 74

단어 설명 (뜻/사용법)

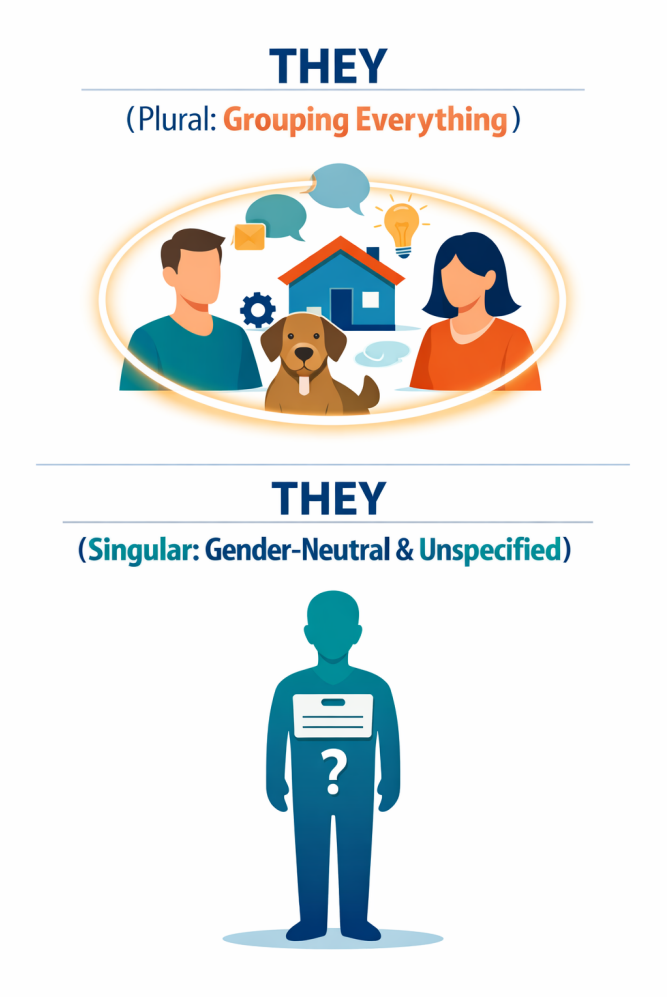

우리는 보통 they를 "그들"이라고 배웁니다. 하지만 실제 영어에서 they는 단순히 '여러 사람'이라는 뜻만을 가진 단어가 아닙니다.

they의 핵심

they는 여러 개의 대상을 하나로 묶어 가리키는 대명사입니다. 형식으로 보면 이렇게 생각하면 됩니다.

he + he + ⋯ = they

she + she + ⋯ = they

it + it + ⋯ = they

he + dad + sister + mom + she + dog + eraser + … = they

사람만이 아니라, 사람, 동물, 사물, 추상 개념이 섞여 있어도 여럿이면 전부 they로 묶습니다. 사물과 추상적 개념까지 they로 묶는 것을 생각해 보면, 영어와 한국어가 다르다는 것을 알 수 있습니다. 영어는 이해하려고 애를 써야지, 한국어로 번역하면 안 됩니다. 번역은 국어의 영역입니다.

1. they = 이미 나온 여러 대상

I like those dancers. They dance well.

My friends are here. What do they want to do?

These songs are old. They aren't as popular as they once were.

2. they = 누구인지 굳이 말하지 않을 때

You know what they say.

They say the trial could go on for weeks.

People can do what they want.

여기서 they는 특정한 사람이 아니라 '일반 사람들'을 가리킵니다.

3. they = everyone, someone 같은 단수 표현과 함께 쓰는 they

(**singular they**)

Everyone knew where they stood.

No one has to go if they don't want to.

An employee can file a complaint if they need to.

겉으로 보면 everyone, someone은 하나입니다. 하지만 영어는 오래전부터

성별을 모를 때,

굳이 밝히지 않을 때,

they로 자연스럽게 처리해 왔습니다.

4. they = 성별을 밝히지 않거나 밝히고 싶지 않을 때

A student left their bag here.

Someone called and said they would come back later.

그리고 성별이 남성, 여성으로 나뉘지 않는 사람도 they(their, them, theirs)를 선택해 사용합니다.

주의할 점: they가 단수(한 사람)를 가리킬 때도 동사는 항상 복수형(are, have, do 등)을 씁니다.
(예: Someone is here. They are waiting for you.)

they 사용의 변화

예전에는

Everyone should bring his or her own pencil.

처럼 he or she를 쓰는 것이 바른 표현이라고 가르쳤습니다. 하지만 이 표현은 길고 불편하며, 성별을 굳이 드러내야 하는 문제도 있었습니다. 이미 셰익스피어와 제인 오스틴 시대부터 사람들은 everyone, someone 같은 말에 자연스럽게 they를 사용해 왔고, 최근 수십 년 동안 학술지와 공식 문서에서도 singular they가 표준처럼 쓰이고 있습니다. 그래서 지금은

Everyone should bring their own pencil.

이 표현이 가장 자연스럽습니다.

themselves

themselves는 앞의 they가 다시 자기 쪽으로 돌아올 때 쓰는 말입니다. 형식으로 보면 이렇게 생각하면 됩니다.

1) themselves = 주어의 행동이 다시 그들 자신에게 돌아올 때

They blamed themselves.

They introduced themselves.

그리고 앞에서 배운 singular they와도 자연스럽게 이어집니다.

Everyone should ask themselves this question.

Someone may find themselves in a difficult situation.

2) themselves = 바로 그들 자신이라고 강조할 때

They themselves admitted it.

The parents themselves were unsure.

여기서 themselves는 없어도 문장은 성립합니다. 즉, 강조용 themselves는 문장의 필수 성분이라기보다 힘을 실어 주는 장치라고 보면 됩니다.

3) by themselves = 스스로 / 혼자서 / 도움 없이 / 저절로

The children solved the problem by themselves.

They sat by themselves.

The lights turned on by themselves.

특히 주의해야 하는 표현입니다. by themselves를 “그들 스스로”라고만 외우면 안 됩니다. 문맥에 따라 뜻이 조금씩 달라지기 때문입니다.

4) be themselves = 자기답다 / 평소 상태다

After a short rest, they were themselves again.

They were not themselves that day.

정리합니다

they를 보면 이렇게 반응하면 됩니다.

> "여기서 여러 대상을 하나로 묶어 가리키는구나."
>
> "혹은 성별을 말하지 않고 넓게 가리키는구나."

they는 단순히 '그들'이 아니라, 여럿을 하나로 묶는 가장 강력한 대명사입니다.

▶ 읽을 때의 처리 기준 (they)
they = 여럿을 하나로 묶어 가리킨다. (필요 없으면 성별도 묻지 않는다.)

[심층 사고 훈련 : Deep Dive]

Q. 수능 지문을 읽을 때 they를 기계적으로 그들이라고만 번역하면 생기는 가장 치명적인 독해 실수는 무엇일까요?

정답: 사람이 아닌 사물이나 추상적인 개념을 가리킬 때, 또는 단 한 사람(단수)을 가리킬 때 가리키는 대상을 잘못 잡아 해석 전체가 흔들린다는 것입니다.

해설: they의 핵심은 숫자가 아니라 묶기입니다. 앞에 나온 여러 대상을 사람/사물 가리지 않고 하나의 보따리로 묶거나, 성별과 정체를 흐려 일반화할 때 씁니다. 그들이라는 번역에 갇히면 이 유연한 기능을 완전히 놓치게 됩니다.

[1초 스피드 체크 : Speed Check]

▶ 다음 문장들을 읽고, they가 가리키는 진짜 대상에 1초 만에 체크해 보세요.

1. These songs are old. They aren't as popular as they once were.

Q. 여기서 they를 정확히 잡지 않고 넘어가면 독해가 왜 흔들릴까요?

> [ ] A. 과거 시제와 현재 시제의 차이를 파악할 수 없기 때문이다.
>
> [ ] B. 무엇이 예전보다 덜 인기 있는지(비교의 대상)를 정확히 추적할 수 없기 때문이다.

정답: B / [해설] they는 앞서 묶어둔 보따리(these songs)를 놓치지 말고 계속 추적하라는 신호입니다. 대상을 명확히 띄워두지 않으면 문장이 길어질수록 길을 잃습니다.

2. You know what they say.

Q. 이 문장에서 they는 누구를 가리키고 있나요?

> [ ] A. 앞에서 언급되었던 특정한 인물 집단
>
> [ ] B. 특정한 누군가가 아닌 불특정 다수의 '일반 사람들'

정답: B / [해설] 여기서 they는 실제 인물 집단이 아닙니다. '사람들이 흔히 말하듯이'라는 관용적 표현으로, 말의 출처를 흐리고 범위를 넓혀 일반화하는 기능입니다.

3. A student left their bag here. / Everyone knew where they stood.

Q. a student(학생 한 명), everyone(단수 취급)인데도 복수인 they/their로 받는 이유는?

[ ] A. 영문법의 수 일치 규칙이 완전히 파괴된 잘못된 문장이기 때문이다.

[ ] B. 굳이 성별(his/her)을 밝히지 않거나 특정할 필요가 없이 중립적으로 표현하기 위해서이다.

정답: B / [해설] 현대 영어에서는 성별을 알 수 없거나 굳이 밝힐 필요가 없을 때 단수 명사를 they로 받는 것(Singular they)이 완벽한 표준입니다. 단수냐 복수냐를 따지며 당황하지 말고 자연스럽게 처리해야 합니다.

[심층 사고 훈련 : Deep Dive]

Q. 문장 맨 앞이나 중간에서 they를 만났을 때, 가장 먼저 던져야 할 단 하나의 사고 질문은 무엇인가요?

정답: "이 they는 앞에서 나온 어떤 대상을 묶은 보따리인가, 아니면 성별/대상을 넓게 퉁친 것인가?"

해설: they는 복수인지 단수인지를 먼저 수학적으로 따지는 단어가 아닙니다. 구체적인 대상을 묶어서 끌고 가는 중인지, 아니면 대상을 넓혀서 일반화하고 있는지를 먼저 판단해야 합니다.

이제 위에서 배운 내용을 실전에 적용해 봅시다. 다음 기출 문장들을 읽으며 they나 their를 무작정 그들(의)로 번역하는 낡은 습관을 버리세요. 단어를 만나는 0.001초의 순간, "아, 앞에서 말한 어떤 대상들을 한 덩어리로 묶어서 끌고 가는구나!"라고 반응하며 앞의 명사를 재빨리 찾아 머릿속에서 등호(=)를 그리는 연습을 해봅시다.

[기출 문장 1: 문장의 진짜 주인을 찾아 묶어주는 their]

Students can make any type of club based on their various interests, such as hip-hop, K-pop dancing, or coding. (2026 수능)

사고의 흐름

읽으면서 속으로 "...그들의 다양한 관심사에 기초하여..."라고 번역하셨나요? 뜻은 통하지만, 문장이 조금만 길어지면 그들이 누구인지 길을 잃게 됩니다. their를 보는 순간 뇌의 스위치를 이렇게 켜야 합니다.

Students can make any type of club : 학생들은 어떤 종류의 동아리든 만들 수 있다.

based on their : 그들의~ 에 기초해서? (X) 잠깐, their를 보는 순간 멈추자. 여기서 묶어낸 여럿이 누구지? 아, 문장 맨 앞의 Students(학생들)구나!

their various interests : 학생들(자신들)의 다양한 관심사

여기서 their는 단순한 소유격이 아닙니다. 글을 읽는 시선을 살짝 뒤로 돌려 주어인 Students를 가리키는 화살표 같은 것입니다. '그들의'라고 뭉뚱그리지 말고, "아, 학생들 본인의 관심사!"라고 구체적인 이미지를 그리며 넘어가세요.

[기출 문장 2: 사람이 아니라 추상적 개념을 묶어버리는 they]

> It can be challenging to be collaborative and competitive in sport as they involve different forms of behaviour. (2026 수능)

사고의 흐름

수능 독해에서 학생들이 많이 힘들어하는, 정말 중요한 문장입니다. they를 사람으로만 알고 있으면 이 문장은 완전히 꼬여버립니다.

> It can be challenging to be collaborative and competitive in sport : 스포츠에서 협력적이면서 동시에 경쟁적이기는 어려울 수 있다.
>
> as they involve... : 왜냐하면 그들이 포함하기 때문에? (X) 잠깐, 이 문장에 사람이 한 명도 없는데 그들이 누구지?
>
> 독해 스위치 작동! : 아! they는 사람만 가리키는 게 아니지! 앞에서 말한 두 가지 속성, 즉 collaborative(협력적인 것)와 competitive(경쟁적인 것)라는 추상적인 개념 두 개를 하나로 묶어서 받은 거구나!
>
> they involve different forms of behaviour : 그 두 가지 속성은 서로 다른 형태의 행동을 수반하기 때문에

they를 무조건 사람(그들)으로 해석하려다 막히는 전형적인 패턴입니다. they는 사람, 사물, 동물, 심지어 이 문장처럼 추상적인 개념들까지도 여럿이면 무조건 하나로 묶어내는 만능 보따리입니다. 이 감각을 익히면 해석이 막히던 문장들이 마법처럼 뚫리기 시작할 것입니다.

[수능 실전 팁] 순서 배열 / 문장 삽입 문제에서의 they

수능에서 순서 배열(36~37번)이나 문장 삽입(38~39번) 문제를 풀 때, 문장 맨 앞에 They나 Their가 등장한다면 마음속으로 쾌재를 부르세요. 이것은 단순한 대명사가 아니라 출제자가 던져준 강력한 '위치 추적기'입니다.

[작동 원리]

> They는 앞에서 이미 여럿을 묶어 놓았다는 신호입니다. 즉, They가 있는 문장의 바로 앞 문장에는 반드시 They로 받을 수 있는 복수 명사나 여러 개의 개념이 존재해야 합니다. 만약 (A), (B), (C) 순서를 맞추는데 (B)의 첫 단어가 They라면? (B)의 바로 앞에는 반드시 복수형 명사가 있어야 합니다. 내용이 아무리 그럴싸하게 이어져 보여도, 앞에 단수 명사만 있다면 그 순서는 무조건 틀린 것입니다.

수능 시험장에서 they를 만나면 해석에만 매달리지 말고, "이 they가 받을 수 있는 복수 명사(보따리)가 바로 앞 문장에 있는가?"를 0.001초 만에 확인하는 '구조적 시선'을 가져야 합니다.

수능 기출 문장

[20] It is critical to have a visual representation of the specific behaviors that leaders and all people managers can use to coach their people.

[20] Just like a sports team has a playbook with specific plays designed to help them perform well and win, your company should have a playbook with the key shifts needed to transform your culture into action and turn your values into winning behaviors.

[22] In general, people post because they have something to say — and because they want to be recognized for having said it.

[22] In particular, when people post positive comments they are expressions of appreciation for the experience that led to the post.

[22] These are lost opportunities to understand what drove the compliments and create a solid fan based on them.

[23] But the economic benefits provided by these services, based on their non-market values, may exceed the economic value of the timber.

[29] From birth, infants will orient preferentially towards the human face and voice, ① seeming to know that such stimuli are particularly meaningful for them.

[29] In other words, they not only have an innate capacity for matching their own kinaesthetically experienced bodily movements with ④ those of others that are visually perceived; they have an innate drive to do so.

[29] Moreover, they register this connection actively, imitating a variety of facial gestures that are presented to them — tongue protrusions, lip tightenings, mouth openings.

[29] That is, they seem to have an innate drive to imitate others whom they judge ⑤ to be 'like me'.

that

#9 빈도 65

단어 설명 (뜻/사용법)

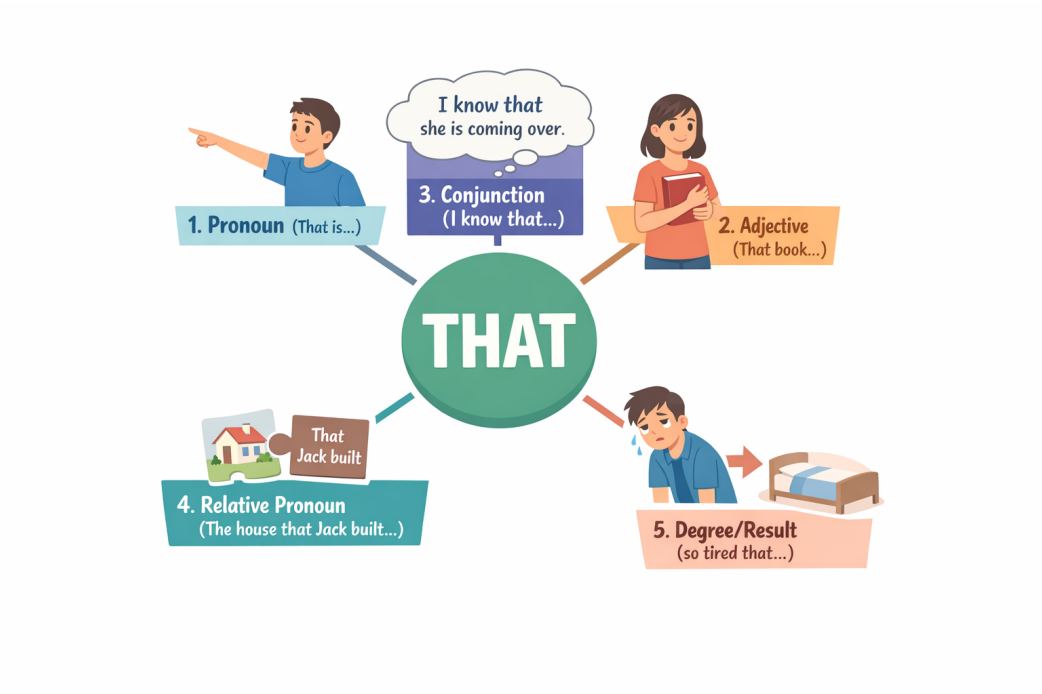

겉모습은 하나, 역할은 다섯 개

that은 하나의 단어처럼 보이지만, 실제로는 문장에서 맡는 역할에 따라 완전히 다른 다섯 얼굴을 가지고 있습니다.
영어를 오래 공부했는데도 문장을 읽다가 자주 멈추게 만드는 단어가 있습니다. 뜻은 아는 것 같은데, 문장 안에서는 자꾸 역할이 달라지는 단어, 바로 that입니다. 어떤 문장에서는 '저것'이고, 어떤 문장에서는 뜻도 없는 것처럼 보이고, 어떤 문장에서는 앞의 명사를 길게 끌고 가며 설명을 시작합니다. 심지어 어떤 경우에는, 말의 세기를 조절하는 장치로까지 쓰입니다. 문제는 겉모습이 전부 같다는 것입니다. 전부 that인데, 문장에서 하는 일은 전혀 다릅니다. 그래서 that을 뜻으로 외우면 문장은 계속 막히고, 역할로 보기 시작하면 그때부터 갑자기 문장이 이해되기 시작합니다.

이 장에서는 that이라는 하나의 단어가 문장 안에서 어떤 역할로 변신하는지를 딱 다섯 가지로 나누어 정리합니다. 겉모습은 하나지만, 문장에서의 기능은 다섯 가지. 이 구분이 보이기 시작하면, that은 더 이상 헷갈리는 단어가 아니라 문장 구조를 알려주는 표지판이 됩니다.

1. 저것 (대명사)

손에 닿지 않는, 비교적 멀리 있는 대상을 가리킬 때 씁니다.

눈에 보이거나 이미 말한 대상을 다시 가리키는 용도입니다.

Look at the man by the door. That is my father. (문 옆에 있는 남자를 봐. 저분이 우리 아버지야.)

He told me to quit the job. I don't like that. (그는 나에게 일을 그만두라고 했어. 난 그 말(그 상황)이 마음에 안 들어.)

2. 저/그 (형용사)

명사 바로 앞에서 이미 보이거나 언급된 대상 하나를 콕 집어 가리킵니다.

Do you see the boy over there? That boy is my cousin. (저기 있는 소년 보여? 저 소년이 내 사촌이야.)

She suggested traveling alone. I don't like that idea. (그녀는 혼자 여행하는 걸 제안했어. 난 저 아이디어가 별로야.)

3. 명사 대신에 문장이 온다는 표시 (접속사)

여기서 that은 뜻이 없습니다. 명사가 올 자리에 명사 대신에 문장이 온다는 표시의 접속사입니다.

I know that I am strong.

It is strange that he left early.

4. 명사를 문장으로 설명하겠다는 표시 (관계사)

앞에 나온 명사(집, 소녀, 영화 등)를 문장으로 길게 설명할 때 사용하는 연결 장치입니다.

The house that Jack built is huge. (그 집, 즉 잭이 지은 그 집은 엄청 커.)

*that = the house. 따라서, that Jack built의 뜻은 '그 집을 Jack이 지었다'.

I met a girl that smiled at me. (한 소녀를 만났어, 나를 보고 웃어준 그 소녀 말이야.)

*that = the girl. 따라서, that smiled at me의 뜻은 '그 소녀가 나를 보고 웃었다'.

I remember the day that we first met. (나는 우리가 처음 만났던 그 날을 기억한다.)
*that = on which (when).

This is the reason that I called you. (이것이 내가 너에게 전화한 이유다.)
*that = for which (why).

5. 특이하게 사용하는 that

so ~ that ~: 혼자 쓰이지 않고 주로 so나 such와 짝을 지어, 앞에서 한 말이 어느 정도였는지 결과로 마무리합니다.

I was so tired that I fell asleep. (너무 피곤했어. 그 결과로 잠들어 버렸어.)

so that ~: ~하기 위해

As such, at many factories, the workday is divided into eight-hour shifts, so that there will always be people on hand to keep the widget machines humming. (이처럼 많은 공장에서는 근무일을 8시간 교대로 나누는데, 그 목적은 기계를 계속 돌아가게 할 사람들이 언제나 현장에 있도록 하기 위해서이다.)

말의 세기 강조:

He is not that smart. (그가 그렇게까지 똑똑하진 않아.)

It is ~ that ~ (가주어-진주어): 주어가 너무 길 때, 그 자리에 가짜 주어(It)를 놓고 진짜 주어(that + 문장)는 뒤로 보냅니다. 이때 that은 '진짜 주어가 시작된다'는 신호입니다.

It is strange that he left early. (이상하다 / 그가 일찍 떠난 것은.)

It is ~ that ~ (강조구문): 문장에서 강조하고 싶은 부분을 It is와 that 사이에 쏙 집어넣어 "바로 ~이다"라고 힘을 줍니다. 수능 독해에서 필자의 핵심 주장을 찾을 때 매우 중요한 힌트가 됩니다.

It was John that broke the window. (창문을 깬 것은 바로 존이었다.)
It is in this room that the meeting will be held. (회의가 열릴 곳은 바로 이 방이다.)

[관용적 표현 추가]

독자들이 문장에서 만났을 때 당황할 수 있는 that의 특이한 표현들입니다.

Now that ~ (이제 ~이니까):

Now that you are here, we can start. (네가 여기 왔으니까, 이제 시작하자.)

In that ~(~라는 점에서): in that은 because와 의미가 비슷합니다. 글을 쓸 때는 in that보다 뜻이 더 명확한 because를 사용하는 것이 좋습니다.

He is lucky in that he has good friends. (좋은 친구들이 있다는 점에서 그는 운이 좋아.)

He is lucky because he has good friends.

Given that ~ (~을 고려해 볼 때): 수능 빈출 표현입니다.

Given that he is inexperienced, he did a great job. (그가 경험이 부족하다는 점을 고려하면, 그는 일을 아주 잘했다.)

Seeing that ~ (~인 것을 보면):

Seeing that it's raining, we should stay indoors. (비가 오는 것을 보니, 우리는 실내에 있어야겠다.)

That is~ (즉, 다시 말해):

That is, critics and laypeople alike could obtain new music simultaneously. (즉, 평론가와 일반인 모두가 동시에 새로운 음악을 얻을 수 있었다.)

That is, they seem to have an innate drive to imitate others... (다시 말해, 그들은 다른 사람들을 모방하려는 타고난 충동을 가지고 있는 것 같다...)

정리

저것 (대명사)

저/그 + 명사 (형용사)

명사 대신 문장이 온다는 표시 (접속사)

명사를 문장으로 설명하겠다는 표시 (관계사)

정도/결과, 강조 구문, 가주어-진주어 등 특이한 형태

▶ 읽을 때의 처리 기준 (that)

뒤에 명사 → 저/그 + 명사

뒤에 문장 → 명사 대신에 문장이 온다

명사 + that + 문장 → 앞의 명사를 문장으로 설명

so / such ~ that → 얼마나 그런지, 그 결과로

It is ~ that ~ → 강조할 내용이 사이에 있거나, 진짜 주어가 뒤에 있다는 신호

[심층 사고 훈련 : Deep Dive]

Q. 다음 문장들을 읽을 때, that을 '저것'이라고 해석하면 안 되는 이유는 무엇일까요?

I know that I am strong. It is strange that he left early.

정답: that 뒤에 완벽한 문장이 따라오고 있기 때문입니다.
해설: 여기서 that은 특정한 뜻을 가진 단어가 아닙니다. 첫 번째 문장에서는 "지금부터 명사 자리에 문장이 통째로 들어갑니다"라고 알려주는 접속사이고, 두 번째 문장에서는 "진짜 주어는 뒤에 있습니다"라고 알려주는 구조적 표지판(가짜 주어 구문)입니다. that을 해석하려 들지 말고, 덩어리를 묶는 신호로 처리해야 합니다.

[1초 스피드 체크 : Speed Check]

▶ 다음 문장들을 읽고, 형태는 같지만 역할이 다른 that의 진짜 정체에 1초 만에 체크해 보세요.

1. That is my father. vs I don't like that idea.

Q. 두 문장에서 that의 역할 차이는?

[ ] A. 첫 번째는 혼자서 대상을 가리키고(대명사), 두 번째는 뒤의 명사를 콕 집어 꾸며준다(형용사).

[ ] B. 둘 다 '저것'이라는 완벽히 똑같은 뜻이다.

정답: A / [해설] 첫 번째 that은 그 자체로 명사(저분) 역할을 하지만, 두 번째 문장에서 that을 혼자 대명사처럼 해석하면 문장 구조가 깨집니다. that idea를 한 덩어리로 묶어 읽어야 합니다.

2. I met a girl that smiled at me.

Q. 여기서 that을 접속사('그리고')처럼 읽으면 생기는 치명적인 오해는?

[ ] A. 문장이 뚝 끊어져서 '내가 만난 소녀'와 '나를 보고 웃은 사람'이 각기 다른 두 명인 것처럼 꼬이게 된다.

[ ] B. 과거 시제와 현재 시제가 충돌하게 된다.

정답: A / [해설] that smiled at me는 새로운 정보가 아니라 앞의 girl을 설명하는 관계사입니다. 앞의 명사를 문장으로 설명한다는 신호로 받아들여야 합니다.

3. I was so tired that I fell asleep. / He is not that smart.

Q. 여기서 that은 명사도 아니고 앞말을 설명하지도 않습니다. 그렇다면 무슨 역할일까요?

[ ] A. '그 결과 ~하다' 또는 '그렇게까지'처럼 말의 세기(정도)를 조절하고 마무리하는 역할이다.

[ ] B. 문법적으로 아무 의미 없이 자리만 차지하는 단어이다.

정답: A / [해설] so ~ that 구문에서는 강도가 얼마나 센지 그 결과를 이끌어내며, not that ~에서는 거리 개념이 추상적으로 확장되어 '그 정도로'라는 말의 세기를 조절합니다.

4. He is lucky in that he has good friends.

Q. 수능과 모의고사에 자주 나오는 in that 구조의 올바른 사고방식은?

[ ] A. '저것 안에서'라고 물리적인 장소로 직역한다.

[ ] B. '~라는 점(사실)에서'라는 의미로, because처럼 이유나 근거를 덧붙이는 덩어리로 읽는다.

정답: B / [해설] in that 뒤에 문장이 오므로, 명사 자리에 문장이 들어왔다는 감각으로 처리하여 앞선 내용에 대한 이유를 보충 설명합니다.

[심층 사고 훈련 : Deep Dive]

Q. 변화무쌍한 that을 만났을 때, 독해 속도를 늦추지 않기 위해 던져야 할 단 하나의 질문은 무엇인가요?

정답: "지금 이 that은 무슨 역할을 하고 있지?"

해설: 가리키고 있는가(대명사/형용사)? 명사 자리에 문장을 붙이고 있는가(접속사)? 앞 명사를 설명하는가(관계사)? 정도나 결과를 마무리하는가(부사)? 이 질문이 머릿속에 자동으로 켜지면, that은 더 이상 독해를 가로막는 장애물이 아니라 문장 구조를 보여주는 내비게이션이 됩니다.

이제 위에서 배운 내용을 실전에 적용해 봅시다. 다음 기출 문장들을 읽으며 that을 만났을 때 멈칫하지 말고, "이 that이 지금 명사를 대신하고 있는지, 명사를 설명하고 있는지, 아니면 문장 구조의 신호를 보내고 있는지" 0.001초 만에 스위치를 켜보세요.

[기출 문장 1: 명사를 문장으로 길게 설명하는 that (관계사)]

Therefore, I am encouraging you to submit a proposal for a new club that you would like to create. (2026 수능)

사고의 흐름

문장을 쭉 읽어 나가다가 that을 만났습니다. 여기서 that을 '그것'이라고 해석하면 뒷말과 엉켜버립니다.

a new club : "새로운 동아리." (어떤 동아리?)

that : "아, 앞서 말한 '새로운 동아리'가 어떤 것인지 이제부터 문장으로 설명해 주겠구나!"

you would like to create : "네가 만들고 싶어 하는 (바로 그 동아리)"

여기서 that은 앞의 명사(club)와 뒤의 설명(you would like to create)을 연결해 주는 튼튼한 다리입니다. "네가 만들고 싶어 하는 새로운 동아리"라고 한 덩어리로 묶어서 그림을 그리며 넘어가세요.

[기출 문장 2: 명사 자리에 문장이 통째로 들어왔음을 알리는 that (접속사)]

We almost universally accept that playing video games is a pleasant break. (2025 수능)

사고의 흐름

We accept : "우리는 받아들인다." (무엇을?)

that : "아, 받아들이는 내용이 단어 하나가 아니라 문장 전체구나!" (접속사 신호)

playing video games is... : "비디오 게임을 하는 것이 즐거운 휴식이라는 (그 사실을)"

여기서 that은 accept의 목적어 자리에 깃발을 꽂고 "뒤에 완전한 문장이 따라옵니다"라고 알려주는 신호입니다. that 이하 전체를 '[ ]'로 묶어서 하나의 명사처럼 처리하세요.

수능 기출 문장

[18] Each course consists of ten units that help improve your drawing and story-telling skills.

[19] When he looked up again, he saw a different bus coming that was going right to his work.

[20] It is critical to have a visual representation of the specific behaviors that leaders and all people managers can use to coach their people.

[21] You can put in perspective many more aspects of any situation and not get locked into one part that ties you down to superficial and anxiety-provoking levels of attention.

[22] If you've ever posted a favorable comment — or any comment, for that matter — about a brand, product or service, think about what it would feel like if you were personally acknowledged by the brand manager, for example, as a result.

[22] In particular, when people post positive comments they are expressions of appreciation for the experience that led to the post.

[22] While a compliment to the person standing next to you is typically answered with a response like "Thank You," the sad fact is that most brand compliments go unanswered.

[23] For example, a United Nations initiative has estimated that the economic benefits of ecosystem services provided by tropical forests, including climate regulation, water purification, and erosion prevention, are over three times greater per hectare than the market benefits.

[23] Managers of natural resources typically face market incentives that provide financial rewards for exploitation.

[24] Indeed, there are examples of particular attractions that have limited capacity and where there is actually no room for more visitors.

she

#10 빈도 53

단어 설명 (뜻/사용법)

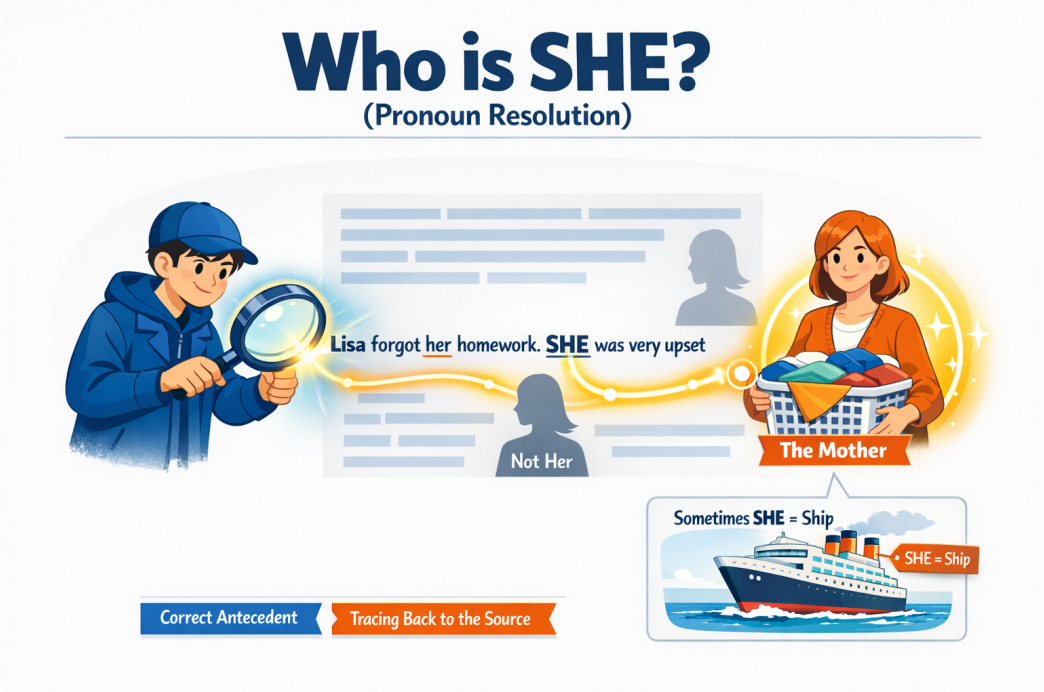

영어는 같은 명사를 계속 반복하는 것을 몹시 꺼리는 언어입니다. 그래서 '대명사'가 발달했습니다. a woman, the girl, my sister 같은 말이 한 번 등장하면, 그다음부터는 똑같은 단어를 쓰지 않고 she로 휙 바꿔버립니다.

우리는 보통 she를 '그녀'라고 외웁니다. 하지만 독해할 때마다 '그녀는~'이라고 해석하면, 문장이 길어지고 등장인물이 많아질수록 그녀가 누구를 가리키는지 헷갈리게 됩니다.

she를 보면 머릿속에서 일어나야 할 반응: "이름표 덮어쓰기"

she를 보자마자 0.001초 만에 이 반응이 자동으로 떠올라야 합니다. "아, 앞에서 말했던 '그 대상'을 다시 가리키는구나!"

> I saw a girl. The girl was crying. (△ 부자연스러움 - 반복으로 인해 리듬이 끊김)
>
> I saw a girl. She was crying. (O - she로 미끄러지듯 자연스럽게 이어짐)

이때 she를 '그녀'라고 번역하지 마세요. 머릿속에서는 즉시 앞의 'a girl(한 소녀)'을 끌고 와서 "아, 그 소녀가 울고 있었구나"라고 구체적인 대상으로 연결해야 합니다. she는 의미를 가진 단어가 아니라, 앞의 명사를 끈질기게 물고 늘어지는 추적기(Tracker)입니다.

[수능 핵심] 여자가 두 명 등장할 때의 she (동사로 역추적하라!)

수능 43~45번 장문 독해 지칭 추론 문제의 전형적인 패턴입니다. 지문에 '어머니와 딸', '여선생님과 여학생'처럼 두 명의 여성이 등장합니다. 학생들은 흔히 she 바로 앞에 있는 '가장 가까운 명사'를 정답으로 고르는 치명적인 실수를 합니다.

Mary handed Jane the bag, and she thanked her.

이때 she는 누구일까요? 대명사는 위치가 아니라 논리(행동)로 잡아야 합니다. she 뒤의 동사를 보세요. 가방을 건네받고 '고마워할(thanked)' 사람은 상식적으로 Jane입니다. 수능에서 she를 만났을 때 여성이 두 명 이상이라면, 잠시 멈추고 "이 행동(동사)을 한 주체가 둘 중 누구지?"를 따져서 원래 이름표를 붙여줘야 합니다.

사람에게만 쓰일까? (사물과 동물의 인격화)

My dog had surgery yesterday. She is recovering now.

The ship hit the reef, but she was repaired. (문학적 표현)

she는 단순히 성별이 '여성'인 사람에게만 쓰이지 않습니다. 화자가 동물이나 사물(특히 배나 국가)을 '애정 어린 생명체(인격체)'로 대할 때, it 대신 she를 사용하기도 합니다.

"a she"는 왜 틀린 표현일까?

한국어로는 “운전자는 여자(a she)였어”라고 말해도 자연스럽습니다. 하지만 수능이나 표준 문어체 기준에서 It was a she.는 매우 어색하고 틀린 표현입니다. she는 이미 ‘앞에서 정해진 바로 그 사람 한 명’을 가리키는 단어입니다. 이미 누군지 특정된 대상인데, 그 앞에 a(아직 정해지지 않은 막연한 하나)를 또 붙이면 논리가 맞지 않습니다. “그 사람은 여자였어”라고 성별 정보를 주고 싶다면 She was the driver. 또는 It was a woman.이라고 해야 합니다.

▶ 읽을 때의 처리 기준 (she)

she를 보면 → '그녀'라고 뭉뚱그리지 말고, "이 행동(동사)을 한 사람이 앞의 두 여자 중 누구인지"를 찾아 원래 이름표로 바꿔 읽는다.

[1초 스피드 체크 : Speed Check]

▶ 다음 문장들을 읽고, she가 요구하는 정확한 사고의 흐름에 1초 만에 체크해 보세요.

1. When Sarah told her mom about the test score, she smiled happily.

Q. 여기서 she의 정체를 밝히는 가장 빠르고 정확한 방법은?

[ ] A. she에서 가장 가까운 명사인 'her mom'을 무조건 고른다.

[ ] B. she 뒤의 동사 'smiled(미소 지었다)'를 보고, 좋은 점수 이야기를 듣고 기뻐할 사람이 엄마임을 추론하여 덮어씌운다.

정답: B / [해설] 대명사는 거리가 아니라 '동사(행동)'로 역추적해야 합니다. 이 습관을 들이면 지칭 추론에서 실수가 급격히 줄어듭니다.

2. I watched a documentary about the ship Titanic. She was magnificent.

Q. 사물(배)을 it이 아닌 she로 받은 이유는?

[ ] A. 선박과 관련된 용어는 무조건 여성형 대명사를 써야 하는 엄격한 문법 규칙 때문이다.

[ ] B. 배를 단순한 기계 덩어리가 아닌, 생명력과 성격을 가진 존재로 대하는 화자의 애정 어린 태도이다.

정답: B / [해설] 영어의 오랜 관습으로, 문학이나 에세이에서 배(ship)나 국가, 사랑하는 반려동물을 가리킬 때 애착과 인격화를 담아 she를 사용합니다.

3. "운전자가 여자였다는 사실을 말하고 싶다."

Q. 수능과 표준 영어 기준에서 가장 알맞은 표현은?

[ ] A. It was a she.

[ ] B. She was the driver.

정답: B / [해설] she는 그 자체로 이미 특정된 대상을 가리키므로, 막연한 존재를 뜻하는 a와 결합할 수 없습니다.

[심층 사고 훈련 : Deep Dive]

Q1. 수능 43~45번 장문 독해(일화)를 읽을 때, 밑줄 친 (a) she, (b) she... 문제를 빠르고 정확하게 푸는 가장 확실한 독해 습관은 무엇인가요?

정답: she를 읽을 때마다 머릿속으로 대충 '그녀'라고 넘기지 않고, 그 위에 실제 등장인물의 이름(예: 엄마, 딸, 메리 등)을 직접 덮어씌워 가며 읽는 습관입니다.

해설: 대명사는 '대신하는 명사'입니다. 귀찮더라도 she가 나올 때마다 이름표를 붙이는 훈련을 하면, 내용 일치와 지칭 추론을 동시에 완벽하게 잡을 수 있습니다.

Q2. "She was crying."이라는 문장 하나만 덩그러니 있을 때, 이 문장이 완전한 정보 전달을 하지 못하는 이유는 무엇인가요?

정답: she가 대신하고 있는 원래 명사(선행사)가 무엇인지 알 수 없기 때문입니다.

해설: she는 스스로 새로운 정보를 만들어내지 못하는 '빈 그릇'입니다. 앞 문장에 반드시 기준점이 되는 여성(예: a girl, the woman)이 있어야만 비로소 그 그릇 안에 의미가 채워집니다.

독해 스위치 ON (사고의 흐름)

수능 지문, 특히 스토리가 있는 43번 장문 독해에서 she는 주인공의 시선과 행동을 따라가는 내비게이션입니다. she를 만날 때 무작정 '그녀'라고 번역하는 낡은 습관을 버리세요. 단어를 만나는 0.001초의 순간, "아, 이 행동을 한 사람이 앞에 나온 여러 여자 중 구체적으로 누구지?"라고 반응하며 원래 이름을 다시 찾아 연결하는 연습을 해봅시다.

[기출 문장 1: 주인공의 이름표를 끈질기게 추적하는 she]

At last, she had finally found the house she had grown up in. (2026 수능 19번)

사고의 흐름

At last, she had finally found...: "마침내, 그녀가 찾았다..." (이전 문장들에서 계속 이어져 온 주인공 소피(Sophie)의 시점이군. she 자리에 '소피가'를 넣고 읽자.)

the house she had grown up in: "집을 / 그녀가 자랐던."

독해 스위치 작동!: 여기서도 '그녀가'가 아니라, "아! 소피(Sophie) 본인이 어린 시절을 보냈던 바로 그 집을 드디어 찾았다는 뜻이구나!"라고 구체적인 인물의 이미지를 넣어서 그림을 그립니다.

[기출 문장 2: 복수의 여성이 등장하여 이름표를 구별해야 하는 she/her]

When Sam suggested starting a family reading club, Mia immediately shook her head and said, "No, Dad." (2026 수능 43번)

사고의 흐름

When Sam suggested...: "아빠(Sam)가 가족 독서 클럽을 제안했을 때," (등장인물 세팅: 아빠 샘과 딸 미아)

Mia immediately shook her head: "미아는 즉시 그녀의 고개를 저었다."

독해 스위치 작동!: 여기서 her를 '그녀의'라고 뭉뚱그리면 감각이 둔해집니다. 고개를 저은 주체는 미아(Mia)입니다. 따라서 her는 막연한 누군가가 아니라 '미아 자신의(Mia's)' 고개입니다. "미아가 자기 고개를 저었다"라고 정확히 이름표를 붙여야 지칭 추론에서 헷갈리지 않습니다.

[기출 문장 3: 심리 상태의 주체를 찾아 덮어씌우는 she]

Deep down, she knew she was spending too much time on her phone. (2026 수능 43번)

사고의 흐름

Deep down, she knew...: "마음속 깊은 곳에서, 그녀는 알고 있었다." (잠깐, 여기서 깨달음을 얻은 주체가 누구지? 앞 문맥에서 스마트폰을 많이 한다고 지적받은 사람이 누구였더라?)

she was spending too much time...: "그녀가 너무 많은 시간을 쓰고 있다는 것을."

독해 스위치 작동!: 아, 스마트폰에 빠져 있던 건 딸인 미아(Mia)였지! 그럼 첫 번째 she도 미아이고, 두 번째 she도 미아구나! "미아 본인이, 자신이 스마트폰을 너무 많이 본다는 걸 스스로도 알고 있었다"는 뜻이네! (이렇게 she 자리에 '미아'를 계속 덮어씌우며 읽어야 인물의 심리 변화를 완벽하게 추적할 수 있습니다.)

수능 기출 문장

[34] And how she views the street _____.

[34] Everyone who drives, walks, or swipes a transit card in a city views herself as a transportation expert from the moment she walks out the front door.

[37] Alternately, she may communicate that conformity is desired in other ways, such as by gesturing.

[37] In addition, she may threaten to sanction them for not behaving as she wishes.

[37] The person who performed the initial action may think that others ought to behave as she behaves in situations of this sort.

[37] This will cause some to conform to her wishes and act as she acts.

[37] Thus, she may prescribe the behavior to them by uttering the norm statement in a prescriptive manner.

[37] Thus, the start of a norm occurs when one person acts in a particular manner in a particular situation because she thinks she ought to.

[43] After years of hard training, she made an incredible recovery and found a new passion for bike riding.

[43] Clara used to be a talented swimmer, but she had to give up her dream of becoming an Olympic medalist in swimming because of shoulder injuries.

with

#11 빈도 52 설명 잠금

단어 설명 (뜻/사용법)

샘플북은 단어 설명을 10개까지만 제공합니다.
나머지 설명은 **peshare.com 정식판**에서 이어집니다.

수능 기출 문장

[18] Our courses with talented and experienced instructors will open up a new world of creativity for you.

[20] Certainly, this is a step in the right direction, but those behaviors must then be shared and distributed widely throughout the organization, along with a clear and concise description of what is expected.

[20] Just like a sports team has a playbook with specific plays designed to help them perform well and win, your company should have a playbook with the key shifts needed to transform your culture into action and turn your values into winning behaviors.

[21] How you focus your attention plays a critical role in how you deal with stress.

[22] Being able to prioritize your responses allows you to connect more deeply with individual customers, be it a one-off interaction around a particularly delightful or upsetting experience, or the development of a longer-term relationship with a significantly influential individual within your customer base.

[22] While a compliment to the person standing next to you is typically answered with a response like “Thank You,” the sad fact is that most brand compliments go unanswered.

[23] These services provide the owner with no financial benefits, and thus are unlikely to influence management decisions.

[24] However, with places such as cities, regions or even whole countries being promoted as destinations and described as victims of overtourism, things become more complex.

[24] Places, in a similar way, are treated as stable containers with clear boundaries.

[24] This is not least the case with some man-made constructions such as the Eiffel Tower.

for

#12 빈도 51 설명 잠금

단어 설명 (뜻/사용법)

샘플북은 단어 설명을 10개까지만 제공합니다.
나머지 설명은 **peshare.com 정식판**에서 이어집니다.

수능 기출 문장

[18] If you're interested in new webtoon-making skills and techniques, this post is for you.

[18] It costs $45 for one course, and you can watch your course as many times as you want for six months.

[18] Our courses with talented and experienced instructors will open up a new world of creativity for you.

[19] David was starting a new job in Vancouver, and he was waiting for his bus.

[21] Scattered attention harms your ability to let go of stress, because even though your attention is scattered, it is narrowly focused, for you are able to fixate only on the stressful parts of your experience.

[22] If you've ever posted a favorable comment — or any comment, for that matter — about a brand, product or service, think about what it would feel like if you were personally acknowledged by the brand manager, for example, as a result.

[22] In general, people post because they have something to say — and because they want to be recognized for having said it.

[22] In particular, when people post positive comments they are expressions of appreciation for the experience that led to the post.

[23] For example, owners of forest lands have a market incentive to cut down trees rather than manage the forest for carbon capture, wildlife habitat, flood protection, and other ecosystem services.

[23] For example, a United Nations initiative has estimated that the economic benefits of ecosystem services provided by tropical forests, including climate regulation, water purification, and erosion prevention, are over three times greater per hectare than the market benefits.

you

#13 빈도 50 설명 잠금

단어 설명 (뜻/사용법)

샘플북은 단어 설명을 10개까지만 제공합니다.
나머지 설명은 **peshare.com 정식판**에서 이어집니다.

수능 기출 문장

[18] Each course consists of ten units that help improve your drawing and story-telling skills.

[18] If you're interested in new webtoon-making skills and techniques, this post is for you.

[18] It costs $45 for one course, and you can watch your course as many times as you want for six months.

[18] It's time to start creating your webtoon world at https://webtoonskills.com.

[18] Our courses with talented and experienced instructors will open up a new world of creativity for you.

[20] Just like a sports team has a playbook with specific plays designed to help them perform well and win, your company should have a playbook with the key shifts needed to transform your culture into action and turn your values into winning behaviors.

[20] Living your values only some of the time does not contribute to the creation and maintenance of culture.

[21] A narrow focus heightens the stress level of each experience, but a widened focus turns down the stress level because you're better able to put each situation into a broader perspective.

[21] How you focus your attention plays a critical role in how you deal with stress.

[21] Scattered attention harms your ability to let go of stress, because even though your attention is scattered, it is narrowly focused, for you are able to fixate only on the stressful parts of your experience.

it

#14 빈도 44 설명 잠금

단어 설명 (뜻/사용법)

샘플북은 단어 설명을 10개까지만 제공합니다.
나머지 설명은 **peshare.com 정식판**에서 이어집니다.

수능 기출 문장

[18] It costs $45 for one course, and you can watch your course as many times as you want for six months.

[18] It's time to start creating your webtoon world at https://webtoonskills.com.

[20] It is critical to have a visual representation of the specific behaviors that leaders and all people managers can use to coach their people.

[20] It is not enough to simply talk about it.

[21] It's like transforming yourself into a nonstick frying pan.

[21] Scattered attention harms your ability to let go of stress, because even though your attention is scattered, it is narrowly focused, for you are able to fixate only on the stressful parts of your experience.

[22] Being able to prioritize your responses allows you to connect more deeply with individual customers, be it a one-off interaction around a particularly delightful or upsetting experience, or the development of a longer-term relationship with a significantly influential individual within your customer base.

[22] If you've ever posted a favorable comment — or any comment, for that matter — about a brand, product or service, think about what it would feel like if you were personally acknowledged by the brand manager, for example, as a result.

[22] In general, people post because they have something to say — and because they want to be recognized for having said it.

[24] But what does it mean for a place to be full of people?

Clara

#15 빈도 42 설명 잠금

단어 설명 (뜻/사용법)

샘플북은 단어 설명을 10개까지만 제공합니다.
나머지 설명은 **peshare.com 정식판**에서 이어집니다.

수능 기출 문장

[43] Clara answered with a smile, “Quite similar, actually.

[43] Clara replied with delight, “With you, absolutely!”

[43] Clara used to be a talented swimmer, but she had to give up her dream of becoming an Olympic medalist in swimming because of shoulder injuries.

[43] Clara’s face lit up with a bright smile as she nodded.

[43] Clara’s silence, however, seemed to say that she was lost in her thoughts.

[43] Emma and Clara jumped on their bikes and started to pedal toward the white cliff where the beach road ended.

[43] Emma and Clara stood side by side on the beach road, with their eyes fixed on the boundless ocean.

[43] Emma approached Clara, saying “Bicycle riding is unlike swimming, isn’t it?”

[43] Emma turned to Clara with a question, “Do you think this will be your favorite ride ever?”

[43] One hour later, Clara, riding ahead of Emma, turned back and shouted, “Look at the white cliff!”

as

#16 빈도 39 설명 잠금

단어 설명 (뜻/사용법)

샘플북은 단어 설명을 10개까지만 제공합니다.
나머지 설명은 **peshare.com 정식판**에서 이어집니다.

수능 기출 문장

[18] It costs $45 for one course, and you can watch your course as many times as you want for six months.

[22] If you've ever posted a favorable comment — or any comment, for that matter — about a brand, product or service, think about what it would feel like if you were personally acknowledged by the brand manager, for example, as a result.

[24] Both are seen as clearly defined and demarcated.

[24] However, with places such as cities, regions or even whole countries being promoted as destinations and described as victims of overtourism, things become more complex.

[24] People are framed as bounded social actors either playing the role of hosts or guests.

[24] Places, in a similar way, are treated as stable containers with clear boundaries.

[24] This is not least the case with some man-made constructions such as the Eiffel Tower.

[24] What is excessive or out of proportion is highly relative and might be more related to other aspects than physical capacity, such as natural degradation and economic leakages (not to mention politics and local power dynamics).

[30] Each actor belonging to a specific economic class understands what the other sees as a necessity and a luxury.

[30] In the case of electronic products like video games, they are not a ③ necessity at the same level as other household purchases such as food items.

have

#17 빈도 39 설명 잠금

단어 설명 (뜻/사용법)

샘플북은 단어 설명을 10개까지만 제공합니다.
나머지 설명은 **peshare.com 정식판**에서 이어집니다.

수능 기출 문장

[20] It is critical to have a visual representation of the specific behaviors that leaders and all people managers can use to coach their people.

[20] Just like a sports team has a playbook with specific plays designed to help them perform well and win, your company should have a playbook with the key shifts needed to transform your culture into action and turn your values into winning behaviors.

[22] In general, people post because they have something to say — and because they want to be recognized for having said it.

[23] For example, owners of forest lands have a market incentive to cut down trees rather than manage the forest for carbon capture, wildlife habitat, flood protection, and other ecosystem services.

[23] For example, a United Nations initiative has estimated that the economic benefits of ecosystem services provided by tropical forests, including climate regulation, water purification, and erosion prevention, are over three times greater per hectare than the market benefits.

[24] Indeed, there are examples of particular attractions that have limited capacity and where there is actually no room for more visitors.

[29] In other words, they not only have an innate capacity for matching their own kinaesthetically experienced bodily movements with ④ those of others that are visually perceived; they have an innate drive to do so.

[29] That is, they seem to have an innate drive to imitate others whom they judge ⑤ to be ‘like me’.

[29] They will even try to match gestures ② which they have some difficulty, experimenting with their own faces until they succeed.

[30] In Delhi’s bazaars, buyers and sellers can ② assess to a large extent the financial constraints that other actors have in their everyday life.

or

#18 빈도 36 설명 잠금

단어 설명 (뜻/사용법)

샘플북은 단어 설명을 10개까지만 제공합니다.
나머지 설명은 **peshare.com 정식판**에서 이어집니다.

수능 기출 문장

[22] Being able to prioritize your responses allows you to connect more deeply with individual customers, be it a one-off interaction around a particularly delightful or upsetting experience, or the development of a longer-term relationship with a significantly influential individual within your customer base.

[22] If you've ever posted a favorable comment — or any comment, for that matter — about a brand, product or service, think about what it would feel like if you were personally acknowledged by the brand manager, for example, as a result.

[24] However, with places such as cities, regions or even whole countries being promoted as destinations and described as victims of overtourism, things become more complex.

[24] People are framed as bounded social actors either playing the role of hosts or guests.

[24] What is excessive or out of proportion is highly relative and might be more related to other aspects than physical capacity, such as natural degradation and economic leakages (not to mention politics and local power dynamics).

[25] The above graph shows the percentages of the respondents in five countries who sometimes or often actively avoided news in 2017, 2019, and 2022.

[25] ① For each of the three years, Ireland showed the highest percentage of the respondents who sometimes or often actively avoided news, among the countries in the graph.

[25] ② In Germany, the percentage of the respondents who sometimes or often actively avoided news was less than 30% in each of the three years.

[25] ③ In Denmark, the percentage of the respondents who sometimes or often actively avoided news in 2019 was higher than that in 2017 but lower than that in 2022.

[25] ④ In Finland, the percentage of the respondents who sometimes or often actively avoided news in 2019 was lower than that in 2017, which was also true for Japan.

Emma

#19 빈도 33 설명 잠금

단어 설명 (뜻/사용법)

샘플북은 단어 설명을 10개까지만 제공합니다.
나머지 설명은 **peshare.com 정식판**에서 이어집니다.

수능 기출 문장

[43] Emma nodded in agreement and suggested, “Your first beach bike ride was a great success.

[43] Emma and Clara jumped on their bikes and started to pedal toward the white cliff where the beach road ended.

[43] Emma and Clara stood side by side on the beach road, with their eyes fixed on the boundless ocean.

[43] Emma approached Clara, saying “Bicycle riding is unlike swimming, isn’t it?”

[43] Emma saw how the painful past made her maturer and how it made her stronger in the end.

[43] Emma turned to Clara with a question, “Do you think this will be your favorite ride ever?”

[43] Emma understood the meaning of her silence.

[43] One hour later, Clara, riding ahead of Emma, turned back and shouted, “Look at the white cliff!”

[43] Speeding up and enjoying the wide blue sea, Emma couldn’t hide her excitement and exclaimed, “Clara, the view is amazing!”

[43] Watching Clara riding beside her, Emma thought about Clara's past tragedy, which she now seemed to have overcome.

other

#20 빈도 27 설명 잠금

단어 설명 (뜻/사용법)

샘플북은 단어 설명을 10개까지만 제공합니다.
나머지 설명은 **peshare.com 정식판**에서 이어집니다.

수능 기출 문장

[23] For example, owners of forest lands have a market incentive to cut down trees rather than manage the forest for carbon capture, wildlife habitat, flood protection, and other ecosystem services.

[24] What is excessive or out of proportion is highly relative and might be more related to other aspects than physical capacity, such as natural degradation and economic leakages (not to mention politics and local power dynamics).

[29] In other words, they not only have an innate capacity for matching their own kinaesthetically experienced bodily movements with ④ those of others that are visually perceived; they have an innate drive to do so.

[29] That is, they seem to have an innate drive to imitate others whom they judge ⑤ to be 'like me'.

[30] Access to this type of knowledge establishes a price consensus by relating to each other's preferences and limitations of belonging to a ⑤ similar cultural and economic universe.

[30] Both the buyer and seller are aware of each other's ① restrictions.

[30] Each actor belonging to a specific economic class understands what the other sees as a necessity and a luxury.

[30] In Delhi's bazaars, buyers and sellers can ② assess to a large extent the financial constraints that other actors have in their everyday life.

[30] In the case of electronic products like video games, they are not a ③ necessity at the same level as other household purchases such as food items.

[31] Children now learn from a picture book that words and illustrations complement and enhance each other.

not

#21 빈도 23 설명 잠금

단어 설명 (뜻/사용법)

샘플북은 단어 설명을 10개까지만 제공합니다.
나머지 설명은 **peshare.com 정식판**에서 이어집니다.

수능 기출 문장

[20] It is not enough to simply talk about it.

[20] Living your values only some of the time does not contribute to the creation and maintenance of culture.

[20] Values alone do not create and build culture.

[21] You can put in perspective many more aspects of any situation and not get locked into one part that ties you down to superficial and anxiety-provoking levels of attention.

[23] Thus cutting down the trees is economically inefficient, and markets are not sending the correct “signal” to favor ecosystem services over extractive uses.

[24] This is not least the case with some man-made constructions such as the Eiffel Tower.

[24] What is excessive or out of proportion is highly relative and might be more related to other aspects than physical capacity, such as natural degradation and economic leakages (not to mention politics and local power dynamics).

[25] ⑤ In Japan, the percentage of the respondents who sometimes or often actively avoided news did not exceed 15% in each of the three years.

[29] In other words, they not only have an innate capacity for matching their own kinaesthetically experienced bodily movements with ④ those of others that are visually perceived; they have an innate drive to do so.

[30] In the case of electronic products like video games, they are not a ③ necessity at the same level as other household purchases such as food items.

on

#22 빈도 23 설명 잠금

단어 설명 (뜻/사용법)

샘플북은 단어 설명을 10개까지만 제공합니다.
나머지 설명은 **peshare.com 정식판**에서 이어집니다.

수능 기출 문장

[19] He got on the bus thinking, “Phew!

[19] He leaned back on an unoccupied seat in the bus and took a deep breath, finally able to relax.

[19] I can’t be late on my first day.”

[21] Scattered attention harms your ability to let go of stress, because even though your attention is scattered, it is narrowly focused, for you are able to fixate only on the stressful parts of your experience.

[22] These are lost opportunities to understand what drove the compliments and create a solid fan based on them.

[23] But the economic benefits provided by these services, based on their non-market values, may exceed the economic value of the timber.

[24] The concept of overtourism rests on a particular assumption about people and places common in tourism studies and the social sciences in general.

[26] In his childhood, he grew up on a farm, studying the stars in the sky.

[31] Thus, reading becomes a more complicated kind of interpretation than it was when children’s attention was focused on the printed text, with sketches or pictures as an adjunct.

[36] In this sense, depending on the intentions of the parties, the areas of common interest may be clarified, refined and given negotiated form and substance.

will

#23 빈도 23 설명 잠금

단어 설명 (뜻/사용법)

샘플북은 단어 설명을 10개까지만 제공합니다.
나머지 설명은 **peshare.com 정식판**에서 이어집니다.

수능 기출 문장

[18] Our courses with talented and experienced instructors will open up a new world of creativity for you.

[19] Luckily, this bus came just in time so I won't be late."

[21] You can still fry an egg, but the egg won't stick to the pan.

[29] From birth, infants will orient preferentially towards the human face and voice, ① seeming to know that such stimuli are particularly meaningful for them.

[29] They will even try to match gestures ② which they have some difficulty, experimenting with their own faces until they succeed.

[30] So, the seller in Delhi's bazaars is careful not to directly ask for very ④ low prices for video games because at no point will the buyer see possession of them as an absolute necessity.

[34] A transit project that could speed travel for tens of thousands of people can be stopped by objections to the loss of a few parking spaces or by the simple fear that the project won't work.

[34] Public debates about streets are typically rooted in emotional assumptions about how a change will affect a person's commute, ability to park, belief about what is safe and what isn't, or the bottom line of a local business.

[36] Areas of difference can and do frequently remain, and will perhaps be the subject of future negotiations, or indeed remain irreconcilable.

[36] These will include delay, publicity, diverting attention or seeking intelligence about the other party and its negotiating position.

by

#24 빈도 21 설명 잠금

단어 설명 (뜻/사용법)

샘플북은 단어 설명을 10개까지만 제공합니다.
나머지 설명은 **peshare.com 정식판**에서 이어집니다.

수능 기출 문장

[22] If you've ever posted a favorable comment — or any comment, for that matter — about a brand, product or service, think about what it would feel like if you were personally acknowledged by the brand manager, for example, as a result.

[23] But the economic benefits provided by these services, based on their non-market values, may exceed the economic value of the timber.

[23] For example, a United Nations initiative has estimated that the economic benefits of ecosystem services provided by tropical forests, including climate regulation, water purification, and erosion prevention, are over three times greater per hectare than the market benefits.

[29] When they ③ do succeed, they show pleasure by a brightening of their eyes; when they fail, they show distress.

[30] Access to this type of knowledge establishes a price consensus by relating to each other's preferences and limitations of belonging to a ⑤ similar cultural and economic universe.

[31] In addition to the innovations made possible in picture books by new printing processes, design features also predominate in other kinds, such as books of poetry and information texts.

[34] A transit project that could speed travel for tens of thousands of people can be stopped by objections to the loss of a few parking spaces or by the simple fear that the project won't work.

[36] In those instances in which the parties have highly antagonistic or polarised relations, the process is likely to be dominated by the exposition, very often in public, of the areas of conflict.

[37] Alternately, she may communicate that conformity is desired in other ways, such as by gesturing.

[37] Thus, she may prescribe the behavior to them by uttering the norm statement in a prescriptive manner.

he

#25 빈도 21 설명 잠금

단어 설명 (뜻/사용법)

샘플북은 단어 설명을 10개까지만 제공합니다.
나머지 설명은 **peshare.com 정식판**에서 이어집니다.

수능 기출 문장

[19] David was starting a new job in Vancouver, and he was waiting for his bus.

[19] He got on the bus thinking, “Phew!

[19] He thought, “My bus isn’t here yet.

[19] He kept looking back and forth between his watch and the direction the bus would come from.

[19] He leaned back on an unoccupied seat in the bus and took a deep breath, finally able to relax.

[19] The bus stopped in front of him and opened its door.

[19] When he looked up again, he saw a different bus coming that was going right to his work.

[26] After World War II, he became an associate professor of physics at Columbia University.

[26] He earned his doctoral degree from the California Institute of Technology in 1939, and then he took a job at Bell Labs in New York City.

[26] He received the Nobel Prize in Physics in 1964.

ride

#26 빈도 21 설명 잠금

단어 설명 (뜻/사용법)

샘플북은 단어 설명을 10개까지만 제공합니다.
나머지 설명은 **peshare.com 정식판**에서 이어집니다.

수능 기출 문장

[43] Emma nodded in agreement and suggested, “Your first beach bike ride was a great success.

[43] Emma turned to Clara with a question, “Do you think this will be your favorite ride ever?”

[43] I can’t wait to ride while watching those beautiful waves!”

[43] Just after sunrise, they finished their preparations for the bicycle ride along the beach road.

[43] Just like swimming, riding makes me feel truly alive.”

[43] One hour later, Clara, riding ahead of Emma, turned back and shouted, “Look at the white cliff!”

[43] Watching Clara riding beside her, Emma thought about Clara’s past tragedy, which she now seemed to have overcome.

this

#27 빈도 20 설명 잠금

단어 설명 (뜻/사용법)

샘플북은 단어 설명을 10개까지만 제공합니다.
나머지 설명은 **peshare.com 정식판**에서 이어집니다.

수능 기출 문장

[18] If you're interested in new webtoon-making skills and techniques, this post is for you.

[18] This year, we've launched special online courses, which contain a variety of contents about webtoon production.

[19] Luckily, this bus came just in time so I won't be late."

[20] Certainly, this is a step in the right direction, but those behaviors must then be shared and distributed widely throughout the organization, along with a clear and concise description of what is expected.

[24] This is not least the case with some man-made constructions such as the Eiffel Tower.

[29] Moreover, they register this connection actively, imitating a variety of facial gestures that are presented to them — tongue protrusions, lip tightenings, mouth openings.

[30] Access to this type of knowledge establishes a price consensus by relating to each other's preferences and limitations of belonging to a ⑤ similar cultural and economic universe.

[32] While it is possible that this may interfere with creativity and a sense of space and time, it in fact _____.

[33] We must know who this person is, who these other people are, what their relationship is, what is at stake in the scene, and the like.

[33] What is missing in all this is any setting or context to make the emotion determinate.

what

#28 빈도 19 설명 잠금

단어 설명 (뜻/사용법)

샘플북은 단어 설명을 10개까지만 제공합니다.
나머지 설명은 **peshare.com 정식판**에서 이어집니다.

수능 기출 문장

[20] Certainly, this is a step in the right direction, but those behaviors must then be shared and distributed widely throughout the organization, along with a clear and concise description of what is expected.

[22] If you've ever posted a favorable comment — or any comment, for that matter — about a brand, product or service, think about what it would feel like if you were personally acknowledged by the brand manager, for example, as a result.

[22] These are lost opportunities to understand what drove the compliments and create a solid fan based on them.

[24] But what does it mean for a place to be full of people?

[24] What is excessive or out of proportion is highly relative and might be more related to other aspects than physical capacity, such as natural degradation and economic leakages (not to mention politics and local power dynamics).

[30] Each actor belonging to a specific economic class understands what the other sees as a necessity and a luxury.

[31] Even in the easiest texts, what a sentence 'says' is often not what it means.

[32] Such familiarity allows the viewer to be placed in a comfortable space so that the film may then lead the viewer to what is an unfamiliar, but acceptable vision of a world different from their own.

[33] We must know who this person is, who these other people are, what their relationship is, what is at stake in the scene, and the like.

[33] What is missing in all this is any setting or context to make the emotion determinate.

at

#29 빈도 18 설명 잠금

단어 설명 (뜻/사용법)

샘플북은 단어 설명을 10개까지만 제공합니다.
나머지 설명은 **peshare.com 정식판**에서 이어집니다.

수능 기출 문장

[18] It's time to start creating your webtoon world at https://webtoonskills.com.

[19] David couldn't feel at ease.

[26] After World War II, he became an associate professor of physics at Columbia University.

[26] He earned his doctoral degree from the California Institute of Technology in 1939, and then he took a job at Bell Labs in New York City.

[30] In the case of electronic products like video games, they are not a ③ necessity at the same level as other household purchases such as food items.

[30] So, the seller in Delhi's bazaars is careful not to directly ask for very ④ low prices for video games because at no point will the buyer see possession of them as an absolute necessity.

[31] 'Reading' now applies to a greater number of representational forms than at any time in the past: pictures, maps, screens, design graphics and photographs are all regarded as text.

[33] We must know who this person is, who these other people are, what their relationship is, what is at stake in the scene, and the like.

[34] At neighborhood meetings in school auditoriums, and in back rooms at libraries and churches, local residents across the nation gather for often-contentious discussions about transportation proposals that would change a city's streets.

[35] ② In reality, the brain arrives at an intersection of four or five possible things to say and sits idling for a couple of seconds, considering the options.

can

#30 빈도 18 설명 잠금

단어 설명 (뜻/사용법)

샘플북은 단어 설명을 10개까지만 제공합니다.
나머지 설명은 **peshare.com 정식판**에서 이어집니다.

수능 기출 문장

[18] It costs $45 for one course, and you can watch your course as many times as you want for six months.

[19] I can't be late on my first day."

[20] It is critical to have a visual representation of the specific behaviors that leaders and all people managers can use to coach their people.

[21] When your attentional spotlight is widened, you can more easily let go of stress.

[21] You can put in perspective many more aspects of any situation and not get locked into one part that ties you down to superficial and anxiety-provoking levels of attention.

[21] You can still fry an egg, but the egg won't stick to the pan.

[24] Hence, places can be full of tourists and thus suffer from overtourism.

[30] In Delhi's bazaars, buyers and sellers can ② assess to a large extent the financial constraints that other actors have in their everyday life.

[32] A musical score within any film can add an additional layer to the film text, which goes beyond simply imitating the action viewed.

[32] Through recognizable scores, visions of the future or a galaxy far, far away can be placed within a recognizable context.

make

#31 빈도 18 설명 잠금

단어 설명 (뜻/사용법)

샘플북은 단어 설명을 10개까지만 제공합니다.
나머지 설명은 **peshare.com 정식판**에서 이어집니다.

수능 기출 문장

[24] This is not least the case with some man-made constructions such as the Eiffel Tower.

[31] In addition to the innovations made possible in picture books by new printing processes, design features also predominate in other kinds, such as books of poetry and information texts.

[31] Over the last decade the attention given to how children learn to read has foregrounded the nature of textuality, and of the different, interrelated ways in which readers of all ages make texts mean.

[33] What is missing in all this is any setting or context to make the emotion determinate.

[35] ① Although we'd like to think that our minds are sharp enough to always make good decisions with the greatest efficiency, they just aren't.

[35] ③ Making a good decision helps you speak faster because it provides you with more time to come up with your responses.

[43] After years of hard training, she made an incredible recovery and found a new passion for bike riding.

[43] Emma saw how the painful past made her maturer and how it made her stronger in the end.

[43] Just like swimming, riding makes me feel truly alive."

about

#32 빈도 17 설명 잠금

단어 설명 (뜻/사용법)

샘플북은 단어 설명을 10개까지만 제공합니다.
나머지 설명은 **peshare.com 정식판**에서 이어집니다.

수능 기출 문장

[18] This year, we've launched special online courses, which contain a variety of contents about webtoon production.

[20] It is not enough to simply talk about it.

[22] If you've ever posted a favorable comment — or any comment, for that matter — about a brand, product or service, think about what it would feel like if you were personally acknowledged by the brand manager, for example, as a result.

[24] The concept of overtourism rests on a particular assumption about people and places common in tourism studies and the social sciences in general.

[33] What is striking about them is that _____.

[34] At neighborhood meetings in school auditoriums, and in back rooms at libraries and churches, local residents across the nation gather for often-contentious discussions about transportation proposals that would change a city's streets.

[34] Public debates about streets are typically rooted in emotional assumptions about how a change will affect a person's commute, ability to park, belief about what is safe and what isn't, or the bottom line of a local business.

[36] These will include delay, publicity, diverting attention or seeking intelligence about the other party and its negotiating position.

[43] How about coming back next summer?"

[43] Watching Clara riding beside her, Emma thought about Clara's past tragedy, which she now seemed to have overcome.

but

#33 빈도 17 설명 잠금

단어 설명 (뜻/사용법)

샘플북은 단어 설명을 10개까지만 제공합니다.
나머지 설명은 **peshare.com 정식판**에서 이어집니다.

수능 기출 문장

[20] Certainly, this is a step in the right direction, but those behaviors must then be shared and distributed widely throughout the organization, along with a clear and concise description of what is expected.

[21] A narrow focus heightens the stress level of each experience, but a widened focus turns down the stress level because you're better able to put each situation into a broader perspective.

[21] You can still fry an egg, but the egg won't stick to the pan.

[23] But the economic benefits provided by these services, based on their non-market values, may exceed the economic value of the timber.

[24] But what does it mean for a place to be full of people?

[25] ③ In Denmark, the percentage of the respondents who sometimes or often actively avoided news in 2019 was higher than that in 2017 but lower than that in 2022.

[32] Such familiarity allows the viewer to be placed in a comfortable space so that the film may then lead the viewer to what is an unfamiliar, but acceptable vision of a world different from their own.

[37] But some others will not need to have the behavior prescribed to them.

[38] (③) But many other contests have multiple parts, and the number of such contests may be increasing.

[38] (④) By way of example, for many years it was thought that there would be "one" cure for cancer, but it is now realized that cancer takes multiple forms and that multiple approaches are needed to provide a cure.

one

#34 빈도 17 설명 잠금

단어 설명 (뜻/사용법)

샘플북은 단어 설명을 10개까지만 제공합니다.
나머지 설명은 **peshare.com 정식판**에서 이어집니다.

수능 기출 문장

[18] It costs $45 for one course, and you can watch your course as many times as you want for six months.

[21] One anxiety-provoking detail is less important than the bigger picture.

[21] You can put in perspective many more aspects of any situation and not get locked into one part that ties you down to superficial and anxiety-provoking levels of attention.

[22] Being able to prioritize your responses allows you to connect more deeply with individual customers, be it a one-off interaction around a particularly delightful or upsetting experience, or the development of a longer-term relationship with a significantly influential individual within your customer base.

[26] Charles H. Townes, one of the most influential American physicists, was born in South Carolina.

[34] That's why we find so many well-intentioned and civic-minded citizens arguing past one another.

[36] Whatever the nature of the outcome, which may actually favour one party more than another, the purpose of negotiation is the identification of areas of common interest and conflict.

[37] Thus, the start of a norm occurs when one person acts in a particular manner in a particular situation because she thinks she ought to.

[38] (④) By way of example, for many years it was thought that there would be " one " cure for cancer, but it is now realized that cancer takes multiple forms and that multiple approaches are needed to provide a cure.

[38] (⑤) There won't be one winner — there will be many.

do

#35 빈도 16 설명 잠금

단어 설명 (뜻/사용법)

샘플북은 단어 설명을 10개까지만 제공합니다.
나머지 설명은 **peshare.com 정식판**에서 이어집니다.

수능 기출 문장

[20] Living your values only some of the time does not contribute to the creation and maintenance of culture.

[20] Values alone do not create and build culture.

[24] But what does it mean for a place to be full of people?

[25] ⑤ In Japan, the percentage of the respondents who sometimes or often actively avoided news did not exceed 15% in each of the three years.

[29] In other words, they not only have an innate capacity for matching their own kinaesthetically experienced bodily movements with ④ those of others that are visually perceived; they have an innate drive to do so.

[29] When they ③ do succeed, they show pleasure by a brightening of their eyes; when they fail, they show distress.

[33] In real life as well as in painting we do not come across just faces; we encounter people in particular situations and our understanding of people cannot somehow be precipitated and held isolated from the social and human circumstances in which they, and we, live and breathe and have our being.

[35] ⑤ Um, ah, you know, and like are what your mouth does when it has nowhere to go.

[36] Areas of difference can and do frequently remain, and will perhaps be the subject of future negotiations, or indeed remain irreconcilable.

[37] They may do so for either rational or moral reasons.

which

#36 빈도 16 설명 잠금

단어 설명 (뜻/사용법)

샘플북은 단어 설명을 10개까지만 제공합니다.
나머지 설명은 **peshare.com 정식판**에서 이어집니다.

수능 기출 문장

[18] This year, we've launched special online courses, which contain a variety of contents about webtoon production.

[25] ④ In Finland, the percentage of the respondents who sometimes or often actively avoided news in 2019 was lower than that in 2017, which was also true for Japan.

[29] They will even try to match gestures ② which they have some difficulty, experimenting with their own faces until they succeed.

[31] Over the last decade the attention given to how children learn to read has foregrounded the nature of textuality, and of the different, interrelated ways in which readers of all ages make texts mean.

[32] A musical score within any film can add an additional layer to the film text, which goes beyond simply imitating the action viewed.

[33] In real life as well as in painting we do not come across just faces; we encounter people in particular situations and our understanding of people cannot somehow be precipitated and held isolated from the social and human circumstances in which they, and we, live and breathe and have our being.

[33] There have been psychological studies in which subjects were shown photographs of people's faces and asked to identify the expression or state of mind evinced.

[36] In those instances in which the parties have highly antagonistic or polarised relations, the process is likely to be dominated by the exposition, very often in public, of the areas of conflict.

[36] Whatever the nature of the outcome, which may actually favour one party more than another, the purpose of negotiation is the identification of areas of common interest and conflict.

[39] (②) Similarly most mutations have harmful consequences for the organism in which they occur, meaning that they reduce its reproductive fitness.

media

#37 빈도 15 설명 잠금

단어 설명 (뜻/사용법)

샘플북은 단어 설명을 10개까지만 제공합니다.
나머지 설명은 **peshare.com 정식판**에서 이어집니다.

수능 기출 문장

[26] His contribution is priceless because the Internet and all digital media would be unimaginable without the laser.

[41] At the same time, other scientists continue to resist speaking with reporters, thereby preserving more time for their science and running the risk of being misquoted and the other unpleasantries associated with media coverage.

[41] Decades ago, it was unusual for Earth scientists to have results that were of interest to the media, and consequently few media contacts were expected or encouraged.

[41] Hence, the decision of whether to speak with the media tends to be highly individualized.

[41] In addition, many scientists are finding that they enjoy the media attention and the public recognition that comes with it.

[41] In the 1970s, the few scientists who spoke frequently with the media were often criticized by their fellow scientists for having done so.

[41] Speaking with members of the media has advantages in getting a message out and perhaps receiving favorable recognition, but it runs the risk of misinterpretations, the need for repeated clarifications, and entanglement in never-ending controversy.

more

#38 빈도 15 설명 잠금

단어 설명 (뜻/사용법)

샘플북은 단어 설명을 10개까지만 제공합니다.
나머지 설명은 **peshare.com 정식판**에서 이어집니다.

수능 기출 문장

[21] When your attentional spotlight is widened, you can more easily let go of stress.

[21] You can put in perspective many more aspects of any situation and not get locked into one part that ties you down to superficial and anxiety-provoking levels of attention.

[22] Being able to prioritize your responses allows you to connect more deeply with individual customers, be it a one-off interaction around a particularly delightful or upsetting experience, or the development of a longer-term relationship with a significantly influential individual within your customer base.

[24] However, with places such as cities, regions or even whole countries being promoted as destinations and described as victims of overtourism, things become more complex.

[24] Indeed, there are examples of particular attractions that have limited capacity and where there is actually no room for more visitors.

[24] What is excessive or out of proportion is highly relative and might be more related to other aspects than physical capacity, such as natural degradation and economic leakages (not to mention politics and local power dynamics).

[30] Bazaar economies feature an apparently flexible price-setting mechanism that sits atop more enduring ties of shared culture.

[31] Thus, reading becomes a more complicated kind of interpretation than it was when children's attention was focused on the printed text, with sketches or pictures as an adjunct.

[35] ③ Making a good decision helps you speak faster because it provides you with more time to come up with your responses.

[36] Whatever the nature of the outcome, which may actually favour one party more than another, the purpose of negotiation is the identification of areas of common interest and conflict.

time

#39 빈도 15 설명 잠금

단어 설명 (뜻/사용법)

샘플북은 단어 설명을 10개까지만 제공합니다.
나머지 설명은 **peshare.com 정식판**에서 이어집니다.

수능 기출 문장

[18] It costs $45 for one course, and you can watch your course as many times as you want for six months.

[18] It's time to start creating your webtoon world at https://webtoonskills.com.

[19] Luckily, this bus came just in time so I won't be late."

[20] Living your values only some of the time does not contribute to the creation and maintenance of culture.

[23] For example, a United Nations initiative has estimated that the economic benefits of ecosystem services provided by tropical forests, including climate regulation, water purification, and erosion prevention, are over three times greater per hectare than the market benefits.

[31] 'Reading' now applies to a greater number of representational forms than at any time in the past: pictures, maps, screens, design graphics and photographs are all regarded as text.

[32] While it is possible that this may interfere with creativity and a sense of space and time, it in fact _____.

[35] ③ Making a good decision helps you speak faster because it provides you with more time to come up with your responses.

[40] Instead, they should concentrate attention on one subject after another (that is, in different periods of time), although later work will weaken earlier attainments in the other spheres.

[40] This amounts to saying that the brain adapts to universal science in time but not in space.

when

#40 빈도 15 설명 잠금

단어 설명 (뜻/사용법)

샘플북은 단어 설명을 10개까지만 제공합니다.
나머지 설명은 **peshare.com 정식판**에서 이어집니다.

수능 기출 문장

[19] When he looked up again, he saw a different bus coming that was going right to his work.

[21] When your attentional spotlight is widened, you can more easily let go of stress.

[22] In particular, when people post positive comments they are expressions of appreciation for the experience that led to the post.

[29] When they ③ do succeed, they show pleasure by a brightening of their eyes; when they fail, they show distress.

[31] Thus, reading becomes a more complicated kind of interpretation than it was when children's attention was focused on the printed text, with sketches or pictures as an adjunct.

[35] It's nearly impossible to maintain the ideal conditions to be persuasive, well-spoken, and effective when the mouth is traveling well over the speed limit.

[35] ④ When the brain stops sending navigational instructions back to the mouth and the mouth is moving too fast to pause, that's when you get a verbal fender bender, otherwise known as filler.

[35] ⑤ Um, ah, you know, and like are what your mouth does when it has nowhere to go.

[37] Thus, the start of a norm occurs when one person acts in a particular manner in a particular situation because she thinks she ought to.

[40] Thus, when we are astonished by someone with publications in different scientific fields, realize that each topic was explored during a specific period of time.

who

#41 빈도 15 설명 잠금

단어 설명 (뜻/사용법)

샘플북은 단어 설명을 10개까지만 제공합니다.
나머지 설명은 **peshare.com 정식판**에서 이어집니다.

수능 기출 문장

[25] The above graph shows the percentages of the respondents in five countries who sometimes or often actively avoided news in 2017, 2019, and 2022.

[25] ① For each of the three years, Ireland showed the highest percentage of the respondents who sometimes or often actively avoided news, among the countries in the graph.

[25] ② In Germany, the percentage of the respondents who sometimes or often actively avoided news was less than 30% in each of the three years.

[25] ③ In Denmark, the percentage of the respondents who sometimes or often actively avoided news in 2019 was higher than that in 2017 but lower than that in 2022.

[25] ④ In Finland, the percentage of the respondents who sometimes or often actively avoided news in 2019 was lower than that in 2017, which was also true for Japan.

[25] ⑤ In Japan, the percentage of the respondents who sometimes or often actively avoided news did not exceed 15% in each of the three years.

[33] We must know who this person is, who these other people are, what their relationship is, what is at stake in the scene, and the like.

[34] Everyone who drives, walks, or swipes a transit card in a city views herself as a transportation expert from the moment she walks out the front door.

[37] The person who performed the initial action may think that others ought to behave as she behaves in situations of this sort.

[38] (①) Even those who describe scientific contests in such a way note that it is a somewhat inaccurate description, given that replication and verification have social value and are common in science.

how

#42 빈도 14 설명 잠금

단어 설명 (뜻/사용법)

샘플북은 단어 설명을 10개까지만 제공합니다.
나머지 설명은 **peshare.com 정식판**에서 이어집니다.

수능 기출 문장

[21] How you focus your attention plays a critical role in how you deal with stress.

[31] Over the last decade the attention given to how children learn to read has foregrounded the nature of textuality, and of the different, interrelated ways in which readers of all ages make texts mean.

[34] And how she views the street _____.

[34] Public debates about streets are typically rooted in emotional assumptions about how a change will affect a person's commute, ability to park, belief about what is safe and what isn't, or the bottom line of a local business.

[43] Emma saw how the painful past made her maturer and how it made her stronger in the end.

[43] How about coming back next summer?"

like

#43 빈도 14 설명 잠금

단어 설명 (뜻/사용법)

샘플북은 단어 설명을 10개까지만 제공합니다.
나머지 설명은 **peshare.com 정식판**에서 이어집니다.

수능 기출 문장

[20] Just like a sports team has a playbook with specific plays designed to help them perform well and win, your company should have a playbook with the key shifts needed to transform your culture into action and turn your values into winning behaviors.

[21] It's like transforming yourself into a nonstick frying pan.

[22] If you've ever posted a favorable comment — or any comment, for that matter — about a brand, product or service, think about what it would feel like if you were personally acknowledged by the brand manager, for example, as a result.

[22] While a compliment to the person standing next to you is typically answered with a response like "Thank You," the sad fact is that most brand compliments go unanswered.

[29] That is, they seem to have an innate drive to imitate others whom they judge ⑤ to be 'like me'.

[30] In the case of electronic products like video games, they are not a ③ necessity at the same level as other household purchases such as food items.

[32] In films that tell of futuristic worlds, composers, much like sound designers, have added freedom to create a world that is unknown and new to the viewer.

[33] We must know who this person is, who these other people are, what their relationship is, what is at stake in the scene, and the like.

[34] And like all politics, all transportation is local and intensely personal.

[35] ① Although we'd like to think that our minds are sharp enough to always make good decisions with the greatest efficiency, they just aren't.

may

#44 빈도 14 설명 잠금

단어 설명 (뜻/사용법)

샘플북은 단어 설명을 10개까지만 제공합니다.
나머지 설명은 **peshare.com 정식판**에서 이어집니다.

수능 기출 문장

[23] But the economic benefits provided by these services, based on their non-market values, may exceed the economic value of the timber.

[32] Such familiarity allows the viewer to be placed in a comfortable space so that the film may then lead the viewer to what is an unfamiliar, but acceptable vision of a world different from their own.

[32] While it is possible that this may interfere with creativity and a sense of space and time, it in fact _____.

[36] In this sense, depending on the intentions of the parties, the areas of common interest may be clarified, refined and given negotiated form and substance.

[36] Whatever the nature of the outcome, which may actually favour one party more than another, the purpose of negotiation is the identification of areas of common interest and conflict.

[37] Alternately, she may communicate that conformity is desired in other ways, such as by gesturing.

[37] In addition, she may threaten to sanction them for not behaving as she wishes.

[37] Others may then conform to this behavior for a number of reasons.

[37] The person who performed the initial action may think that others ought to behave as she behaves in situations of this sort.

[37] They may do so for either rational or moral reasons.

scientist

#45 빈도 14 설명 잠금

단어 설명 (뜻/사용법)

샘플북은 단어 설명을 10개까지만 제공합니다.
나머지 설명은 **peshare.com 정식판**에서 이어집니다.

수능 기출 문장

[41] At the same time, other scientists continue to resist speaking with reporters, thereby preserving more time for their science and running the risk of being misquoted and the other unpleasantries associated with media coverage.

[41] Decades ago, it was unusual for Earth scientists to have results that were of interest to the media, and consequently few media contacts were expected or encouraged.

[41] However, that is not a realistic option for scientists who feel a strong sense of responsibility to inform the public and policymakers and/or to offer suggestions.

[41] In addition, many scientists are finding that they enjoy the media attention and the public recognition that comes with it.

[41] In the 1970s, the few scientists who spoke frequently with the media were often criticized by their fellow scientists for having done so.

[41] The situation now is quite different, as many scientists feel a responsibility to speak out because of the importance of global warming and related issues, and many reporters share these feelings.

because

#46 빈도 13 설명 잠금

단어 설명 (뜻/사용법)

샘플북은 단어 설명을 10개까지만 제공합니다.
나머지 설명은 **peshare.com 정식판**에서 이어집니다.

수능 기출 문장

[21] A narrow focus heightens the stress level of each experience, but a widened focus turns down the stress level because you're better able to put each situation into a broader perspective.

[21] Scattered attention harms your ability to let go of stress, because even though your attention is scattered, it is narrowly focused, for you are able to fixate only on the stressful parts of your experience.

[22] In general, people post because they have something to say — and because they want to be recognized for having said it.

[26] His contribution is priceless because the Internet and all digital media would be unimaginable without the laser.

[30] So, the seller in Delhi's bazaars is careful not to directly ask for very ④ low prices for video games because at no point will the buyer see possession of them as an absolute necessity.

[35] ③ Making a good decision helps you speak faster because it provides you with more time to come up with your responses.

[37] Thus, the start of a norm occurs when one person acts in a particular manner in a particular situation because she thinks she ought to.

[41] The situation now is quite different, as many scientists feel a responsibility to speak out because of the importance of global warming and related issues, and many reporters share these feelings.

[43] Clara used to be a talented swimmer, but she had to give up her dream of becoming an Olympic medalist in swimming because of shoulder injuries.

I

#47 빈도 13 설명 잠금

단어 설명 (뜻/사용법)

샘플북은 단어 설명을 10개까지만 제공합니다.
나머지 설명은 **peshare.com 정식판**에서 이어집니다.

수능 기출 문장

[18] I'm Charlie Reeves, manager of Toon Skills Company.

[19] I can't be late on my first day."

[19] Luckily, this bus came just in time so I won't be late."

[29] That is, they seem to have an innate drive to imitate others whom they judge ⑤ to be 'like me'.

[43] I can't wait to ride while watching those beautiful waves!"

[43] Just like swimming, riding makes me feel truly alive."

[43] She added, "It shows me what it means to live while facing life's tough challenges."

often

#48 빈도 13 설명 잠금

단어 설명 (뜻/사용법)

샘플북은 단어 설명을 10개까지만 제공합니다.
나머지 설명은 **peshare.com 정식판**에서 이어집니다.

수능 기출 문장

[25] The above graph shows the percentages of the respondents in five countries who sometimes or often actively avoided news in 2017, 2019, and 2022.

[25] ① For each of the three years, Ireland showed the highest percentage of the respondents who sometimes or often actively avoided news, among the countries in the graph.

[25] ② In Germany, the percentage of the respondents who sometimes or often actively avoided news was less than 30% in each of the three years.

[25] ③ In Denmark, the percentage of the respondents who sometimes or often actively avoided news in 2019 was higher than that in 2017 but lower than that in 2022.

[25] ④ In Finland, the percentage of the respondents who sometimes or often actively avoided news in 2019 was lower than that in 2017, which was also true for Japan.

[25] ⑤ In Japan, the percentage of the respondents who sometimes or often actively avoided news did not exceed 15% in each of the three years.

[31] Even in the easiest texts, what a sentence ‘says’ is often not what it means.

[32] However, unlike sound designers, composers often shy away from creating unique pieces that reflect these new worlds and often present musical scores that possess familiar structures and cadences.

[34] At neighborhood meetings in school auditoriums, and in back rooms at libraries and churches, local residents across the nation gather for often-contentious discussions about transportation proposals that would change a city's streets.

[36] In those instances in which the parties have highly antagonistic or polarised relations, the process is likely to be dominated by the exposition, very often in public, of the areas of conflict.

people

#49 빈도 13 설명 잠금

단어 설명 (뜻/사용법)

샘플북은 단어 설명을 10개까지만 제공합니다.
나머지 설명은 **peshare.com 정식판**에서 이어집니다.

수능 기출 문장

[20] It is critical to have a visual representation of the specific behaviors that leaders and all people managers can use to coach their people.

[22] In general, people post because they have something to say — and because they want to be recognized for having said it.

[22] In particular, when people post positive comments they are expressions of appreciation for the experience that led to the post.

[24] But what does it mean for a place to be full of people?

[24] People are framed as bounded social actors either playing the role of hosts or guests.

[24] The concept of overtourism rests on a particular assumption about people and places common in tourism studies and the social sciences in general.

[33] In real life as well as in painting we do not come across just faces; we encounter people in particular situations and our understanding of people cannot somehow be precipitated and held isolated from the social and human circumstances in which they, and we, live and breathe and have our being.

[33] There have been psychological studies in which subjects were shown photographs of people's faces and asked to identify the expression or state of mind evinced.

[33] We must know who this person is, who these other people are, what their relationship is, what is at stake in the scene, and the like.

[34] A transit project that could speed travel for tens of thousands of people can be stopped by objections to the loss of a few parking spaces or by the simple fear that the project won't work.

say

#50 빈도 13 설명 잠금

단어 설명 (뜻/사용법)

샘플북은 단어 설명을 10개까지만 제공합니다.
나머지 설명은 **peshare.com 정식판**에서 이어집니다.

수능 기출 문장

[22] In general, people post because they have something to say — and because they want to be recognized for having said it.

[31] Even in the easiest texts, what a sentence ‘says’ is often not what it means.

[35] ② In reality, the brain arrives at an intersection of four or five possible things to say and sits idling for a couple of seconds, considering the options.

[40] This amounts to saying that the brain adapts to universal science in time but not in space.

[41] One way to avoid contributing to overhyping a story would be to say nothing.

[43] Clara’s silence, however, seemed to say that she was lost in her thoughts.

[43] Emma approached Clara, saying “Bicycle riding is unlike swimming, isn’t it?”

speak

#51 빈도 13 설명 잠금

단어 설명 (뜻/사용법)

샘플북은 단어 설명을 10개까지만 제공합니다.
나머지 설명은 **peshare.com 정식판**에서 이어집니다.

수능 기출 문장

[35] It's nearly impossible to maintain the ideal conditions to be persuasive, well-spoken, and effective when the mouth is traveling well over the speed limit.

[35] Speaking fast is a high-risk proposition.

[35] ③ Making a good decision helps you speak faster because it provides you with more time to come up with your responses.

[41] At the same time, other scientists continue to resist speaking with reporters, thereby preserving more time for their science and running the risk of being misquoted and the other unpleasantries associated with media coverage.

[41] Hence, the decision of whether to speak with the media tends to be highly individualized.

[41] In the 1970s, the few scientists who spoke frequently with the media were often criticized by their fellow scientists for having done so.

[41] Speaking with members of the media has advantages in getting a message out and perhaps receiving favorable recognition, but it runs the risk of misinterpretations, the need for repeated clarifications, and entanglement in never-ending controversy.

[41] The situation now is quite different, as many scientists feel a responsibility to speak out because of the importance of global warming and related issues, and many reporters share these feelings.

up

#52 빈도 13 설명 잠금

단어 설명 (뜻/사용법)

샘플북은 단어 설명을 10개까지만 제공합니다.
나머지 설명은 **peshare.com 정식판**에서 이어집니다.

수능 기출 문장

[18] Our courses with talented and experienced instructors will open up a new world of creativity for you.

[19] When he looked up again, he saw a different bus coming that was going right to his work.

[26] In his childhood, he grew up on a farm, studying the stars in the sky.

[35] ③ Making a good decision helps you speak faster because it provides you with more time to come up with your responses.

[43] Clara used to be a talented swimmer, but she had to give up her dream of becoming an Olympic medalist in swimming because of shoulder injuries.

[43] Clara's face lit up with a bright smile as she nodded.

[43] Speeding up and enjoying the wide blue sea, Emma couldn't hide her excitement and exclaimed, "Clara, the view is amazing!"

beach

#53 빈도 12 설명 잠금

단어 설명 (뜻/사용법)

샘플북은 단어 설명을 10개까지만 제공합니다.
나머지 설명은 **peshare.com 정식판**에서 이어집니다.

수능 기출 문장

[43] Emma nodded in agreement and suggested, “Your first beach bike ride was a great success.

[43] Emma and Clara jumped on their bikes and started to pedal toward the white cliff where the beach road ended.

[43] Emma and Clara stood side by side on the beach road, with their eyes fixed on the boundless ocean.

[43] Just after sunrise, they finished their preparations for the bicycle ride along the beach road.

bike

#54 빈도 12 설명 잠금

단어 설명 (뜻/사용법)

샘플북은 단어 설명을 10개까지만 제공합니다.
나머지 설명은 **peshare.com 정식판**에서 이어집니다.

수능 기출 문장

[43] After years of hard training, she made an incredible recovery and found a new passion for bike riding.

[43] Emma nodded in agreement and suggested, “Your first beach bike ride was a great success.

[43] Emma and Clara jumped on their bikes and started to pedal toward the white cliff where the beach road ended.

[43] When they reached their destination, Emma and Clara stopped their bikes.

face

#55 빈도 12 설명 잠금

단어 설명 (뜻/사용법)

샘플북은 단어 설명을 10개까지만 제공합니다.
나머지 설명은 **peshare.com 정식판**에서 이어집니다.

수능 기출 문장

[23] Managers of natural resources typically face market incentives that provide financial rewards for exploitation.

[29] From birth, infants will orient preferentially towards the human face and voice, ① seeming to know that such stimuli are particularly meaningful for them.

[29] They will even try to match gestures ② which they have some difficulty, experimenting with their own faces until they succeed.

[33] In real life as well as in painting we do not come across just faces; we encounter people in particular situations and our understanding of people cannot somehow be precipitated and held isolated from the social and human circumstances in which they, and we, live and breathe and have our being.

[33] In the 17th century the French painter and theorist Charles Le Brun drew a series of faces illustrating the various emotions that painters could be called upon to represent.

[33] There have been psychological studies in which subjects were shown photographs of people's faces and asked to identify the expression or state of mind evinced.

[43] Clara's face lit up with a bright smile as she nodded.

[43] She added, "It shows me what it means to live while facing life's tough challenges."

many

#56 빈도 12 설명 잠금

단어 설명 (뜻/사용법)

샘플북은 단어 설명을 10개까지만 제공합니다.
나머지 설명은 **peshare.com 정식판**에서 이어집니다.

수능 기출 문장

[18] It costs $45 for one course, and you can watch your course as many times as you want for six months.

[21] You can put in perspective many more aspects of any situation and not get locked into one part that ties you down to superficial and anxiety-provoking levels of attention.

[34] That's why we find so many well-intentioned and civic-minded citizens arguing past one another.

[38] (③) But many other contests have multiple parts, and the number of such contests may be increasing.

[38] (④) By way of example, for many years it was thought that there would be "one" cure for cancer, but it is now realized that cancer takes multiple forms and that multiple approaches are needed to provide a cure.

[38] (⑤) There won't be one winner — there will be many.

[41] In addition, many scientists are finding that they enjoy the media attention and the public recognition that comes with it.

[41] The situation now is quite different, as many scientists feel a responsibility to speak out because of the importance of global warming and related issues, and many reporters share these feelings.

new

#57 빈도 12 설명 잠금

단어 설명 (뜻/사용법)

샘플북은 단어 설명을 10개까지만 제공합니다.
나머지 설명은 **peshare.com 정식판**에서 이어집니다.

수능 기출 문장

[18] If you're interested in new webtoon-making skills and techniques, this post is for you.

[18] Our courses with talented and experienced instructors will open up a new world of creativity for you.

[19] David was starting a new job in Vancouver, and he was waiting for his bus.

[26] He earned his doctoral degree from the California Institute of Technology in 1939, and then he took a job at Bell Labs in New York City.

[31] In addition to the innovations made possible in picture books by new printing processes, design features also predominate in other kinds, such as books of poetry and information texts.

[32] However, unlike sound designers, composers often shy away from creating unique pieces that reflect these new worlds and often present musical scores that possess familiar structures and cadences.

[32] In films that tell of futuristic worlds, composers, much like sound designers, have added freedom to create a world that is unknown and new to the viewer.

[40] * condense: 응축하다 ** cerebral: 대뇌의 Exploring one scientific subject after another _____ remarkable work across the sciences, as the previously gained knowledge is retained in simplified forms within the brain, which _____ room for new learning.

[40] Thus, sufficient space remains for the perception and learning of new images on the cerebral blackboard.

[43] After years of hard training, she made an incredible recovery and found a new passion for bike riding.

than

#58 빈도 12 설명 잠금

단어 설명 (뜻/사용법)

샘플북은 단어 설명을 10개까지만 제공합니다.
나머지 설명은 **peshare.com 정식판**에서 이어집니다.

수능 기출 문장

[21] One anxiety-provoking detail is less important than the bigger picture.

[23] For example, owners of forest lands have a market incentive to cut down trees rather than manage the forest for carbon capture, wildlife habitat, flood protection, and other ecosystem services.

[23] For example, a United Nations initiative has estimated that the economic benefits of ecosystem services provided by tropical forests, including climate regulation, water purification, and erosion prevention, are over three times greater per hectare than the market benefits.

[24] What is excessive or out of proportion is highly relative and might be more related to other aspects than physical capacity, such as natural degradation and economic leakages (not to mention politics and local power dynamics).

[25] ② In Germany, the percentage of the respondents who sometimes or often actively avoided news was less than 30% in each of the three years.

[25] ③ In Denmark, the percentage of the respondents who sometimes or often actively avoided news in 2019 was higher than that in 2017 but lower than that in 2022.

[25] ④ In Finland, the percentage of the respondents who sometimes or often actively avoided news in 2019 was lower than that in 2017, which was also true for Japan.

[31] Thus, reading becomes a more complicated kind of interpretation than it was when children's attention was focused on the printed text, with sketches or pictures as an adjunct.

[31] 'Reading' now applies to a greater number of representational forms than at any time in the past: pictures, maps, screens, design graphics and photographs are all regarded as text.

[36] In these and sometimes other forms of negotiation, negotiation serves functions other than reconciling conflicting interests.

think

#59 빈도 12 설명 잠금

단어 설명 (뜻/사용법)

샘플북은 단어 설명을 10개까지만 제공합니다.
나머지 설명은 **peshare.com 정식판**에서 이어집니다.

수능 기출 문장

[19] He thought, “My bus isn’t here yet.

[22] If you’ve ever posted a favorable comment — or any comment, for that matter — about a brand, product or service, think about what it would feel like if you were personally acknowledged by the brand manager, for example, as a result.

[35] ① Although we’d like to think that our minds are sharp enough to always make good decisions with the greatest efficiency, they just aren’t.

[37] The person who performed the initial action may think that others ought to behave as she behaves in situations of this sort.

[37] Thus, the start of a norm occurs when one person acts in a particular manner in a particular situation because she thinks she ought to.

[38] (④) By way of example, for many years it was thought that there would be “one” cure for cancer, but it is now realized that cancer takes multiple forms and that multiple approaches are needed to provide a cure.

[43] Emma turned to Clara with a question, “Do you think this will be your favorite ride ever?”

[43] Watching Clara riding beside her, Emma thought about Clara’s past tragedy, which she now seemed to have overcome.

we

#60 빈도 12 설명 잠금

단어 설명 (뜻/사용법)

샘플북은 단어 설명을 10개까지만 제공합니다.
나머지 설명은 **peshare.com 정식판**에서 이어집니다.

수능 기출 문장

[18] Our courses with talented and experienced instructors will open up a new world of creativity for you.

[18] This year, we've launched special online courses, which contain a variety of contents about webtoon production.

[33] In real life as well as in painting we do not come across just faces; we encounter people in particular situations and our understanding of people cannot somehow be precipitated and held isolated from the social and human circumstances in which they, and we, live and breathe and have our being.

[33] We must know who this person is, who these other people are, what their relationship is, what is at stake in the scene, and the like.

[34] That's why we find so many well-intentioned and civic-minded citizens arguing past one another.

[35] ① Although we'd like to think that our minds are sharp enough to always make good decisions with the greatest efficiency, they just aren't.

[40] Thus, when we are astonished by someone with publications in different scientific fields, realize that each topic was explored during a specific period of time.

each

#61 빈도 11 설명 잠금

단어 설명 (뜻/사용법)

샘플북은 단어 설명을 10개까지만 제공합니다.
나머지 설명은 **peshare.com 정식판**에서 이어집니다.

수능 기출 문장

[18] Each course consists of ten units that help improve your drawing and story-telling skills.

[21] A narrow focus heightens the stress level of each experience, but a widened focus turns down the stress level because you're better able to put each situation into a broader perspective.

[25] ① For each of the three years, Ireland showed the highest percentage of the respondents who sometimes or often actively avoided news, among the countries in the graph.

[25] ② In Germany, the percentage of the respondents who sometimes or often actively avoided news was less than 30% in each of the three years.

[25] ⑤ In Japan, the percentage of the respondents who sometimes or often actively avoided news did not exceed 15% in each of the three years.

[30] Access to this type of knowledge establishes a price consensus by relating to each other's preferences and limitations of belonging to a ⑤ similar cultural and economic universe.

[30] Both the buyer and seller are aware of each other's ① restrictions.

[30] Each actor belonging to a specific economic class understands what the other sees as a necessity and a luxury.

[31] Children now learn from a picture book that words and illustrations complement and enhance each other.

[40] Thus, when we are astonished by someone with publications in different scientific fields, realize that each topic was explored during a specific period of time.

from

#62 빈도 11 설명 잠금

단어 설명 (뜻/사용법)

샘플북은 단어 설명을 10개까지만 제공합니다.
나머지 설명은 **peshare.com 정식판**에서 이어집니다.

수능 기출 문장

[18] Moreover, these courses are designed to suit any level, from beginner to advanced.

[19] He kept looking back and forth between his watch and the direction the bus would come from.

[24] Hence, places can be full of tourists and thus suffer from overtourism.

[26] He earned his doctoral degree from the California Institute of Technology in 1939, and then he took a job at Bell Labs in New York City.

[29] From birth, infants will orient preferentially towards the human face and voice, ① seeming to know that such stimuli are particularly meaningful for them.

[31] Children now learn from a picture book that words and illustrations complement and enhance each other.

[32] However, unlike sound designers, composers often shy away from creating unique pieces that reflect these new worlds and often present musical scores that possess familiar structures and cadences.

[32] Such familiarity allows the viewer to be placed in a comfortable space so that the film may then lead the viewer to what is an unfamiliar, but acceptable vision of a world different from their own.

[33] In real life as well as in painting we do not come across just faces; we encounter people in particular situations and our understanding of people cannot somehow be precipitated and held isolated from the social and human circumstances in which they, and we, live and breathe and have our being.

[34] Everyone who drives, walks, or swipes a transit card in a city views herself as a transportation expert from the moment she walks out the front door.

just

#63 빈도 11 설명 잠금

단어 설명 (뜻/사용법)

샘플북은 단어 설명을 10개까지만 제공합니다.
나머지 설명은 **peshare.com 정식판**에서 이어집니다.

수능 기출 문장

[19] Luckily, this bus came just in time so I won't be late."

[20] Just like a sports team has a playbook with specific plays designed to help them perform well and win, your company should have a playbook with the key shifts needed to transform your culture into action and turn your values into winning behaviors.

[33] In real life as well as in painting we do not come across just faces; we encounter people in particular situations and our understanding of people cannot somehow be precipitated and held isolated from the social and human circumstances in which they, and we, live and breathe and have our being.

[35] ① Although we'd like to think that our minds are sharp enough to always make good decisions with the greatest efficiency, they just aren't.

[39] (③) Occasionally, however, a mutation may occur that increases the fitness of the organism, just as an accidental failure to reproduce the text of the first edition might provide more accurate or updated information.

[43] Just after sunrise, they finished their preparations for the bicycle ride along the beach road.

[43] Just like swimming, riding makes me feel truly alive."

such

#64 빈도 11 설명 잠금

단어 설명 (뜻/사용법)

샘플북은 단어 설명을 10개까지만 제공합니다.
나머지 설명은 **peshare.com 정식판**에서 이어집니다.

수능 기출 문장

[24] However, with places such as cities, regions or even whole countries being promoted as destinations and described as victims of overtourism, things become more complex.

[24] This is not least the case with some man-made constructions such as the Eiffel Tower.

[24] What is excessive or out of proportion is highly relative and might be more related to other aspects than physical capacity, such as natural degradation and economic leakages (not to mention politics and local power dynamics).

[29] From birth, infants will orient preferentially towards the human face and voice, ① seeming to know that such stimuli are particularly meaningful for them.

[30] In the case of electronic products like video games, they are not a ③ necessity at the same level as other household purchases such as food items.

[31] In addition to the innovations made possible in picture books by new printing processes, design features also predominate in other kinds, such as books of poetry and information texts.

[32] Such familiarity allows the viewer to be placed in a comfortable space so that the film may then lead the viewer to what is an unfamiliar, but acceptable vision of a world different from their own.

[37] Alternately, she may communicate that conformity is desired in other ways, such as by gesturing.

[38] (①) Even those who describe scientific contests in such a way note that it is a somewhat inaccurate description, given that replication and verification have social value and are common in science.

[38] (③) But many other contests have multiple parts, and the number of such contests may be increasing.

way

#65 빈도 11 설명 잠금

단어 설명 (뜻/사용법)

샘플북은 단어 설명을 10개까지만 제공합니다.
나머지 설명은 **peshare.com 정식판**에서 이어집니다.

수능 기출 문장

[24] Places, in a similar way, are treated as stable containers with clear boundaries.

[31] Over the last decade the attention given to how children learn to read has foregrounded the nature of textuality, and of the different, interrelated ways in which readers of all ages make texts mean.

[37] Alternately, she may communicate that conformity is desired in other ways, such as by gesturing.

[38] (①) Even those who describe scientific contests in such a way note that it is a somewhat inaccurate description, given that replication and verification have social value and are common in science.

[38] (④) By way of example, for many years it was thought that there would be "one" cure for cancer, but it is now realized that cancer takes multiple forms and that multiple approaches are needed to provide a cure.

[40] In fact, even those with great abilities proceed in this way.

[41] One way to avoid contributing to overhyping a story would be to say nothing.

[43] Yet she responded to the hardship in a constructive way.

attention

#66 빈도 10 설명 잠금

단어 설명 (뜻/사용법)

샘플북은 단어 설명을 10개까지만 제공합니다.
나머지 설명은 **peshare.com 정식판**에서 이어집니다.

수능 기출 문장

[21] How you focus your attention plays a critical role in how you deal with stress.

[21] Scattered attention harms your ability to let go of stress, because even though your attention is scattered, it is narrowly focused, for you are able to fixate only on the stressful parts of your experience.

[21] You can put in perspective many more aspects of any situation and not get locked into one part that ties you down to superficial and anxiety-provoking levels of attention.

[31] Over the last decade the attention given to how children learn to read has foregrounded the nature of textuality, and of the different, interrelated ways in which readers of all ages make texts mean.

[31] Thus, reading becomes a more complicated kind of interpretation than it was when children's attention was focused on the printed text, with sketches or pictures as an adjunct.

[36] These will include delay, publicity, diverting attention or seeking intelligence about the other party and its negotiating position.

[40] Instead, they should concentrate attention on one subject after another (that is, in different periods of time), although later work will weaken earlier attainments in the other spheres.

[41] In addition, many scientists are finding that they enjoy the media attention and the public recognition that comes with it.

back

#67 빈도 10 설명 잠금

단어 설명 (뜻/사용법)

샘플북은 단어 설명을 10개까지만 제공합니다.
나머지 설명은 **peshare.com 정식판**에서 이어집니다.

수능 기출 문장

[19] He kept looking back and forth between his watch and the direction the bus would come from.

[19] He leaned back on an unoccupied seat in the bus and took a deep breath, finally able to relax.

[34] At neighborhood meetings in school auditoriums, and in back rooms at libraries and churches, local residents across the nation gather for often-contentious discussions about transportation proposals that would change a city's streets.

[35] ④ When the brain stops sending navigational instructions back to the mouth and the mouth is moving too fast to pause, that's when you get a verbal fender bender, otherwise known as filler.

[43] How about coming back next summer?"

[43] One hour later, Clara, riding ahead of Emma, turned back and shouted, "Look at the white cliff!"

come

#68 빈도 10 설명 잠금

단어 설명 (뜻/사용법)

샘플북은 단어 설명을 10개까지만 제공합니다.
나머지 설명은 **peshare.com 정식판**에서 이어집니다.

수능 기출 문장

[19] He kept looking back and forth between his watch and the direction the bus would come from.

[19] Luckily, this bus came just in time so I won't be late."

[19] When he looked up again, he saw a different bus coming that was going right to his work.

[33] In real life as well as in painting we do not come across just faces; we encounter people in particular situations and our understanding of people cannot somehow be precipitated and held isolated from the social and human circumstances in which they, and we, live and breathe and have our being.

[35] ③ Making a good decision helps you speak faster because it provides you with more time to come up with your responses.

[41] In addition, many scientists are finding that they enjoy the media attention and the public recognition that comes with it.

[43] How about coming back next summer?"

these

#69 빈도 10 설명 잠금

단어 설명 (뜻/사용법)

샘플북은 단어 설명을 10개까지만 제공합니다.
나머지 설명은 **peshare.com 정식판**에서 이어집니다.

수능 기출 문장

[18] Moreover, these courses are designed to suit any level, from beginner to advanced.

[22] These are lost opportunities to understand what drove the compliments and create a solid fan based on them.

[23] But the economic benefits provided by these services, based on their non-market values, may exceed the economic value of the timber.

[23] These services provide the owner with no financial benefits, and thus are unlikely to influence management decisions.

[32] However, unlike sound designers, composers often shy away from creating unique pieces that reflect these new worlds and often present musical scores that possess familiar structures and cadences.

[33] We must know who this person is, who these other people are, what their relationship is, what is at stake in the scene, and the like.

[36] In these and sometimes other forms of negotiation, negotiation serves functions other than reconciling conflicting interests.

[36] These will include delay, publicity, diverting attention or seeking intelligence about the other party and its negotiating position.

[41] The situation now is quite different, as many scientists feel a responsibility to speak out because of the importance of global warming and related issues, and many reporters share these feelings.

after

#70 빈도 9 설명 잠금

단어 설명 (뜻/사용법)

샘플북은 단어 설명을 10개까지만 제공합니다.
나머지 설명은 **peshare.com 정식판**에서 이어집니다.

수능 기출 문장

[26] After World War II, he became an associate professor of physics at Columbia University.

[40] * condense: 응축하다 ** cerebral: 대뇌의 Exploring one scientific subject after another _____ remarkable work across the sciences, as the previously gained knowledge is retained in simplified forms within the brain, which _____ room for new learning.

[40] Instead, they should concentrate attention on one subject after another (that is, in different periods of time), although later work will weaken earlier attainments in the other spheres.

[43] After years of hard training, she made an incredible recovery and found a new passion for bike riding.

[43] Just after sunrise, they finished their preparations for the bicycle ride along the beach road.

all

#71 빈도 9 설명 잠금

단어 설명 (뜻/사용법)

샘플북은 단어 설명을 10개까지만 제공합니다.
나머지 설명은 **peshare.com 정식판**에서 이어집니다.

수능 기출 문장

[20] It is critical to have a visual representation of the specific behaviors that leaders and all people managers can use to coach their people.

[26] His contribution is priceless because the Internet and all digital media would be unimaginable without the laser.

[31] Over the last decade the attention given to how children learn to read has foregrounded the nature of textuality, and of the different, interrelated ways in which readers of all ages make texts mean.

[31] 'Reading' now applies to a greater number of representational forms than at any time in the past: pictures, maps, screens, design graphics and photographs are all regarded as text.

[33] What is missing in all this is any setting or context to make the emotion determinate.

[34] And like all politics, all transportation is local and intensely personal.

[38] Science is sometimes described as a winner-take-all contest, meaning that there are no rewards for being second or third.

[40] Even those with average talent can produce notable work in the various sciences, so long as they do not try to embrace all of them at once.

behavior

#72 빈도 9 설명 잠금

단어 설명 (뜻/사용법)

샘플북은 단어 설명을 10개까지만 제공합니다.
나머지 설명은 **peshare.com 정식판**에서 이어집니다.

수능 기출 문장

[20] Certainly, this is a step in the right direction, but those behaviors must then be shared and distributed widely throughout the organization, along with a clear and concise description of what is expected.

[20] Changing values into behaviors is only half the battle.

[20] It is critical to have a visual representation of the specific behaviors that leaders and all people managers can use to coach their people.

[20] Just like a sports team has a playbook with specific plays designed to help them perform well and win, your company should have a playbook with the key shifts needed to transform your culture into action and turn your values into winning behaviors.

[37] But some others will not need to have the behavior prescribed to them.

[37] Norms emerge in groups as a result of people conforming to the behavior of others.

[37] Others may then conform to this behavior for a number of reasons.

[37] They will observe the regularity of behavior and decide on their own that they ought to conform.

[37] Thus, she may prescribe the behavior to them by uttering the norm statement in a prescriptive manner.

feel

#73 빈도 9 설명 잠금

단어 설명 (뜻/사용법)

샘플북은 단어 설명을 10개까지만 제공합니다.
나머지 설명은 **peshare.com 정식판**에서 이어집니다.

수능 기출 문장

[19] David couldn't feel at ease.

[22] If you've ever posted a favorable comment — or any comment, for that matter — about a brand, product or service, think about what it would feel like if you were personally acknowledged by the brand manager, for example, as a result.

[41] However, that is not a realistic option for scientists who feel a strong sense of responsibility to inform the public and policymakers and/or to offer suggestions.

[41] The situation now is quite different, as many scientists feel a responsibility to speak out because of the importance of global warming and related issues, and many reporters share these feelings.

[43] Just like swimming, riding makes me feel truly alive."

however

#74 빈도 9 설명 잠금

단어 설명 (뜻/사용법)

샘플북은 단어 설명을 10개까지만 제공합니다.
나머지 설명은 **peshare.com 정식판**에서 이어집니다.

수능 기출 문장

[24] However, with places such as cities, regions or even whole countries being promoted as destinations and described as victims of overtourism, things become more complex.

[32] However, unlike sound designers, composers often shy away from creating unique pieces that reflect these new worlds and often present musical scores that possess familiar structures and cadences.

[39] (③) Occasionally, however, a mutation may occur that increases the fitness of the organism, just as an accidental failure to reproduce the text of the first edition might provide more accurate or updated information.

[39] At the next step in the argument, however, the analogy breaks down.

[41] However, that is not a realistic option for scientists who feel a strong sense of responsibility to inform the public and policymakers and/or to offer suggestions.

[43] Clara's silence, however, seemed to say that she was lost in her thoughts.

road

#75 빈도 9 설명 잠금

단어 설명 (뜻/사용법)

샘플북은 단어 설명을 10개까지만 제공합니다.
나머지 설명은 **peshare.com 정식판**에서 이어집니다.

수능 기출 문장

[43] Emma and Clara jumped on their bikes and started to pedal toward the white cliff where the beach road ended.

[43] Emma and Clara stood side by side on the beach road, with their eyes fixed on the boundless ocean.

[43] Just after sunrise, they finished their preparations for the bicycle ride along the beach road.

so

#76 빈도 9 설명 잠금

단어 설명 (뜻/사용법)

샘플북은 단어 설명을 10개까지만 제공합니다.
나머지 설명은 **peshare.com 정식판**에서 이어집니다.

수능 기출 문장

[19] Luckily, this bus came just in time so I won't be late."

[29] In other words, they not only have an innate capacity for matching their own kinaesthetically experienced bodily movements with ④ those of others that are visually perceived; they have an innate drive to do so.

[30] So, the seller in Delhi's bazaars is careful not to directly ask for very ④ low prices for video games because at no point will the buyer see possession of them as an absolute necessity.

[32] Such familiarity allows the viewer to be placed in a comfortable space so that the film may then lead the viewer to what is an unfamiliar, but acceptable vision of a world different from their own.

[34] That's why we find so many well-intentioned and civic-minded citizens arguing past one another.

[37] They may do so for either rational or moral reasons.

[40] Even those with average talent can produce notable work in the various sciences, so long as they do not try to embrace all of them at once.

[41] In the 1970s, the few scientists who spoke frequently with the media were often criticized by their fellow scientists for having done so.

sometimes

#77 빈도 9 설명 잠금

단어 설명 (뜻/사용법)

샘플북은 단어 설명을 10개까지만 제공합니다.
나머지 설명은 **peshare.com 정식판**에서 이어집니다.

수능 기출 문장

[25] The above graph shows the percentages of the respondents in five countries who sometimes or often actively avoided news in 2017, 2019, and 2022.

[25] ① For each of the three years, Ireland showed the highest percentage of the respondents who sometimes or often actively avoided news, among the countries in the graph.

[25] ② In Germany, the percentage of the respondents who sometimes or often actively avoided news was less than 30% in each of the three years.

[25] ③ In Denmark, the percentage of the respondents who sometimes or often actively avoided news in 2019 was higher than that in 2017 but lower than that in 2022.

[25] ④ In Finland, the percentage of the respondents who sometimes or often actively avoided news in 2019 was lower than that in 2017, which was also true for Japan.

[25] ⑤ In Japan, the percentage of the respondents who sometimes or often actively avoided news did not exceed 15% in each of the three years.

[36] In these and sometimes other forms of negotiation, negotiation serves functions other than reconciling conflicting interests.

[38] Science is sometimes described as a winner-take-all contest, meaning that there are no rewards for being second or third.

[39] Misprints in a book or in any written message usually have a negative impact on the content, sometimes (literally) fatally.

swimming

#78 빈도 9 설명 잠금

단어 설명 (뜻/사용법)

샘플북은 단어 설명을 10개까지만 제공합니다.
나머지 설명은 **peshare.com 정식판**에서 이어집니다.

수능 기출 문장

[43] Clara used to be a talented swimmer, but she had to give up her dream of becoming an Olympic medalist in swimming because of shoulder injuries.

[43] Emma approached Clara, saying “Bicycle riding is unlike swimming, isn’t it?”

[43] Just like swimming, riding makes me feel truly alive.”

those

#79 빈도 9 설명 잠금

단어 설명 (뜻/사용법)

샘플북은 단어 설명을 10개까지만 제공합니다.
나머지 설명은 **peshare.com 정식판**에서 이어집니다.

수능 기출 문장

[20] Certainly, this is a step in the right direction, but those behaviors must then be shared and distributed widely throughout the organization, along with a clear and concise description of what is expected.

[29] In other words, they not only have an innate capacity for matching their own kinaesthetically experienced bodily movements with ④ those of others that are visually perceived; they have an innate drive to do so.

[36] In those instances in which the parties have highly antagonistic or polarised relations, the process is likely to be dominated by the exposition, very often in public, of the areas of conflict.

[38] (①) Even those who describe scientific contests in such a way note that it is a somewhat inaccurate description, given that replication and verification have social value and are common in science.

[40] Even those with average talent can produce notable work in the various sciences, so long as they do not try to embrace all of them at once.

[40] In fact, even those with great abilities proceed in this way.

[43] I can’t wait to ride while watching those beautiful waves!”

avoid

#80 빈도 8 설명 잠금

단어 설명 (뜻/사용법)

샘플북은 단어 설명을 10개까지만 제공합니다.
나머지 설명은 **peshare.com 정식판**에서 이어집니다.

수능 기출 문장

[25] The above graph shows the percentages of the respondents in five countries who sometimes or often actively avoided news in 2017, 2019, and 2022.

[25] ① For each of the three years, Ireland showed the highest percentage of the respondents who sometimes or often actively avoided news, among the countries in the graph.

[25] ② In Germany, the percentage of the respondents who sometimes or often actively avoided news was less than 30% in each of the three years.

[25] ③ In Denmark, the percentage of the respondents who sometimes or often actively avoided news in 2019 was higher than that in 2017 but lower than that in 2022.

[25] ④ In Finland, the percentage of the respondents who sometimes or often actively avoided news in 2019 was lower than that in 2017, which was also true for Japan.

[25] ⑤ In Japan, the percentage of the respondents who sometimes or often actively avoided news did not exceed 15% in each of the three years.

[41] One way to avoid contributing to overhyping a story would be to say nothing.

bus

#81 빈도 8 설명 잠금

단어 설명 (뜻/사용법)

샘플북은 단어 설명을 10개까지만 제공합니다.
나머지 설명은 **peshare.com 정식판**에서 이어집니다.

수능 기출 문장

[19] David was starting a new job in Vancouver, and he was waiting for his bus.

[19] He got on the bus thinking, “Phew!

[19] He thought, “My bus isn’t here yet.

[19] He kept looking back and forth between his watch and the direction the bus would come from.

[19] He leaned back on an unoccupied seat in the bus and took a deep breath, finally able to relax.

[19] Luckily, this bus came just in time so I won’t be late.”

[19] The bus stopped in front of him and opened its door.

[19] When he looked up again, he saw a different bus coming that was going right to his work.

end

#82 빈도 8 설명 잠금

단어 설명 (뜻/사용법)

샘플북은 단어 설명을 10개까지만 제공합니다.
나머지 설명은 **peshare.com 정식판**에서 이어집니다.

수능 기출 문장

[41] Speaking with members of the media has advantages in getting a message out and perhaps receiving favorable recognition, but it runs the risk of misinterpretations, the need for repeated clarifications, and entanglement in never-ending controversy.

[43] Emma and Clara jumped on their bikes and started to pedal toward the white cliff where the beach road ended.

[43] Emma saw how the painful past made her maturer and how it made her stronger in the end.

mean

#83 빈도 8 설명 잠금

단어 설명 (뜻/사용법)

샘플북은 단어 설명을 10개까지만 제공합니다.
나머지 설명은 **peshare.com 정식판**에서 이어집니다.

수능 기출 문장

[24] But what does it mean for a place to be full of people?

[31] Even in the easiest texts, what a sentence 'says' is often not what it means.

[31] Over the last decade the attention given to how children learn to read has foregrounded the nature of textuality, and of the different, interrelated ways in which readers of all ages make texts mean.

[38] Science is sometimes described as a winner-take-all contest, meaning that there are no rewards for being second or third.

[39] (②) Similarly most mutations have harmful consequences for the organism in which they occur, meaning that they reduce its reproductive fitness.

[43] She added, "It shows me what it means to live while facing life's tough challenges."

now

#84 빈도 8 설명 잠금

단어 설명 (뜻/사용법)

샘플북은 단어 설명을 10개까지만 제공합니다.
나머지 설명은 **peshare.com 정식판**에서 이어집니다.

수능 기출 문장

[31] Children now learn from a picture book that words and illustrations complement and enhance each other.

[31] 'Reading' now applies to a greater number of representational forms than at any time in the past: pictures, maps, screens, design graphics and photographs are all regarded as text.

[38] (④) By way of example, for many years it was thought that there would be "one" cure for cancer, but it is now realized that cancer takes multiple forms and that multiple approaches are needed to provide a cure.

[41] The situation now is quite different, as many scientists feel a responsibility to speak out because of the importance of global warming and related issues, and many reporters share these feelings.

[43] Watching Clara riding beside her, Emma thought about Clara's past tragedy, which she now seemed to have overcome.

past

#85 빈도 8 설명 잠금

단어 설명 (뜻/사용법)

샘플북은 단어 설명을 10개까지만 제공합니다.
나머지 설명은 **peshare.com 정식판**에서 이어집니다.

수능 기출 문장

[31] 'Reading' now applies to a greater number of representational forms than at any time in the past: pictures, maps, screens, design graphics and photographs are all regarded as text.

[34] That's why we find so many well-intentioned and civic-minded citizens arguing past one another.

[43] Emma saw how the painful past made her maturer and how it made her stronger in the end.

[43] Watching Clara riding beside her, Emma thought about Clara's past tragedy, which she now seemed to have overcome.

provide

#86 빈도 8 설명 잠금

단어 설명 (뜻/사용법)

샘플북은 단어 설명을 10개까지만 제공합니다.
나머지 설명은 **peshare.com 정식판**에서 이어집니다.

수능 기출 문장

[23] But the economic benefits provided by these services, based on their non-market values, may exceed the economic value of the timber.

[23] For example, a United Nations initiative has estimated that the economic benefits of ecosystem services provided by tropical forests, including climate regulation, water purification, and erosion prevention, are over three times greater per hectare than the market benefits.

[23] Managers of natural resources typically face market incentives that provide financial rewards for exploitation.

[23] These services provide the owner with no financial benefits, and thus are unlikely to influence management decisions.

[29] A number of studies provide substantial evidence of an innate human disposition to respond differentially to social stimuli.

[35] ③ Making a good decision helps you speak faster because it provides you with more time to come up with your responses.

[38] (④) By way of example, for many years it was thought that there would be "one" cure for cancer, but it is now realized that cancer takes multiple forms and that multiple approaches are needed to provide a cure.

[39] (③) Occasionally, however, a mutation may occur that increases the fitness of the organism, just as an accidental failure to reproduce the text of the first edition might provide more accurate or updated information.

science

#87 빈도 8 설명 잠금

단어 설명 (뜻/사용법)

샘플북은 단어 설명을 10개까지만 제공합니다.
나머지 설명은 **peshare.com 정식판**에서 이어집니다.

수능 기출 문장

[24] The concept of overtourism rests on a particular assumption about people and places common in tourism studies and the social sciences in general.

[38] (①) Even those who describe scientific contests in such a way note that it is a somewhat inaccurate description, given that replication and verification have social value and are common in science.

[38] Science is sometimes described as a winner-take-all contest, meaning that there are no rewards for being second or third.

[40] * condense: 응축하다 ** cerebral: 대뇌의 Exploring one scientific subject after another _____ remarkable work across the sciences, as the previously gained knowledge is retained in simplified forms within the brain, which _____ room for new learning.

[40] Even those with average talent can produce notable work in the various sciences, so long as they do not try to embrace all of them at once.

[40] This amounts to saying that the brain adapts to universal science in time but not in space.

[41] At the same time, other scientists continue to resist speaking with reporters, thereby preserving more time for their science and running the risk of being misquoted and the other unpleasantries associated with media coverage.

see

#88 빈도 8 설명 잠금

단어 설명 (뜻/사용법)

샘플북은 단어 설명을 10개까지만 제공합니다.
나머지 설명은 **peshare.com 정식판**에서 이어집니다.

수능 기출 문장

[19] When he looked up again, he saw a different bus coming that was going right to his work.

[24] Both are seen as clearly defined and demarcated.

[30] Each actor belonging to a specific economic class understands what the other sees as a necessity and a luxury.

[30] So, the seller in Delhi's bazaars is careful not to directly ask for very ④ low prices for video games because at no point will the buyer see possession of them as an absolute necessity.

[38] Yes, some contests are seen as world class, such as identification of the Higgs particle or the development of high temperature superconductors.

[43] Emma saw how the painful past made her maturer and how it made her stronger in the end.

show

#89 빈도 8 설명 잠금

단어 설명 (뜻/사용법)

샘플북은 단어 설명을 10개까지만 제공합니다.
나머지 설명은 **peshare.com 정식판**에서 이어집니다.

수능 기출 문장

[25] The above graph shows the percentages of the respondents in five countries who sometimes or often actively avoided news in 2017, 2019, and 2022.

[25] ① For each of the three years, Ireland showed the highest percentage of the respondents who sometimes or often actively avoided news, among the countries in the graph.

[29] When they ③ do succeed, they show pleasure by a brightening of their eyes; when they fail, they show distress.

[33] There have been psychological studies in which subjects were shown photographs of people's faces and asked to identify the expression or state of mind evinced.

[43] She added, "It shows me what it means to live while facing life's tough challenges."

there

#90 빈도 8 설명 잠금

단어 설명 (뜻/사용법)

샘플북은 단어 설명을 10개까지만 제공합니다.
나머지 설명은 **peshare.com 정식판**에서 이어집니다.

수능 기출 문장

[24] Indeed, there are examples of particular attractions that have limited capacity and where there is actually no room for more visitors.

[33] There have been psychological studies in which subjects were shown photographs of people's faces and asked to identify the expression or state of mind evinced.

[38] (④) By way of example, for many years it was thought that there would be "one" cure for cancer, but it is now realized that cancer takes multiple forms and that multiple approaches are needed to provide a cure.

[38] (⑤) There won't be one winner — there will be many.

[38] Science is sometimes described as a winner-take-all contest, meaning that there are no rewards for being second or third.

[39] (⑤) By contrast, there is no mechanism by which a book that accidentally corrects the mistakes of the first edition will tend to sell better.

thus

#91 빈도 8 설명 잠금

단어 설명 (뜻/사용법)

샘플북은 단어 설명을 10개까지만 제공합니다.
나머지 설명은 **peshare.com 정식판**에서 이어집니다.

수능 기출 문장

[23] These services provide the owner with no financial benefits, and thus are unlikely to influence management decisions.

[23] Thus cutting down the trees is economically inefficient, and markets are not sending the correct “signal” to favor ecosystem services over extractive uses.

[24] Hence, places can be full of tourists and thus suffer from overtourism.

[31] Thus, reading becomes a more complicated kind of interpretation than it was when children’s attention was focused on the printed text, with sketches or pictures as an adjunct.

[37] Thus, she may prescribe the behavior to them by uttering the norm statement in a prescriptive manner.

[37] Thus, the start of a norm occurs when one person acts in a particular manner in a particular situation because she thinks she ought to.

[40] Thus, when we are astonished by someone with publications in different scientific fields, realize that each topic was explored during a specific period of time.

[40] Thus, sufficient space remains for the perception and learning of new images on the cerebral blackboard.

turn

#92 빈도 8 설명 잠금

단어 설명 (뜻/사용법)

샘플북은 단어 설명을 10개까지만 제공합니다.
나머지 설명은 **peshare.com 정식판**에서 이어집니다.

수능 기출 문장

[20] Just like a sports team has a playbook with specific plays designed to help them perform well and win, your company should have a playbook with the key shifts needed to transform your culture into action and turn your values into winning behaviors.

[21] A narrow focus heightens the stress level of each experience, but a widened focus turns down the stress level because you're better able to put each situation into a broader perspective.

[43] Emma turned to Clara with a question, "Do you think this will be your favorite ride ever?"

[43] One hour later, Clara, riding ahead of Emma, turned back and shouted, "Look at the white cliff!"

watch

#93 빈도 8 설명 잠금

단어 설명 (뜻/사용법)

샘플북은 단어 설명을 10개까지만 제공합니다.
나머지 설명은 **peshare.com 정식판**에서 이어집니다.

수능 기출 문장

[18] It costs $45 for one course, and you can watch your course as many times as you want for six months.

[19] He kept looking back and forth between his watch and the direction the bus would come from.

[43] I can't wait to ride while watching those beautiful waves!"

[43] Watching Clara riding beside her, Emma thought about Clara's past tragedy, which she now seemed to have overcome.

while

#94 빈도 8 설명 잠금

단어 설명 (뜻/사용법)

샘플북은 단어 설명을 10개까지만 제공합니다.
나머지 설명은 **peshare.com 정식판**에서 이어집니다.

수능 기출 문장

[22] While a compliment to the person standing next to you is typically answered with a response like “Thank You,” the sad fact is that most brand compliments go unanswered.

[32] While it is possible that this may interfere with creativity and a sense of space and time, it in fact _____.

[43] I can’t wait to ride while watching those beautiful waves!”

[43] She added, “It shows me what it means to live while facing life’s tough challenges.”

world

#95 빈도 8 설명 잠금

단어 설명 (뜻/사용법)

샘플북은 단어 설명을 10개까지만 제공합니다.
나머지 설명은 **peshare.com 정식판**에서 이어집니다.

수능 기출 문장

[18] It's time to start creating your webtoon world at https://webtoonskills.com.

[18] Our courses with talented and experienced instructors will open up a new world of creativity for you.

[26] After World War II, he became an associate professor of physics at Columbia University.

[32] However, unlike sound designers, composers often shy away from creating unique pieces that reflect these new worlds and often present musical scores that possess familiar structures and cadences.

[32] In films that tell of futuristic worlds, composers, much like sound designers, have added freedom to create a world that is unknown and new to the viewer.

[32] Such familiarity allows the viewer to be placed in a comfortable space so that the film may then lead the viewer to what is an unfamiliar, but acceptable vision of a world different from their own.

[38] Yes, some contests are seen as world class, such as identification of the Higgs particle or the development of high temperature superconductors.

year

#96 빈도 8 설명 잠금

단어 설명 (뜻/사용법)

샘플북은 단어 설명을 10개까지만 제공합니다.
나머지 설명은 **peshare.com 정식판**에서 이어집니다.

수능 기출 문장

[18] This year, we've launched special online courses, which contain a variety of contents about webtoon production.

[25] ① For each of the three years, Ireland showed the highest percentage of the respondents who sometimes or often actively avoided news, among the countries in the graph.

[25] ② In Germany, the percentage of the respondents who sometimes or often actively avoided news was less than 30% in each of the three years.

[25] ⑤ In Japan, the percentage of the respondents who sometimes or often actively avoided news did not exceed 15% in each of the three years.

[38] (④) By way of example, for many years it was thought that there would be "one" cure for cancer, but it is now realized that cancer takes multiple forms and that multiple approaches are needed to provide a cure.

[43] After years of hard training, she made an incredible recovery and found a new passion for bike riding.

actively

#97 빈도 7 설명 잠금

단어 설명 (뜻/사용법)

샘플북은 단어 설명을 10개까지만 제공합니다.
나머지 설명은 peshare.com 정식판에서 이어집니다.

수능 기출 문장

[25] The above graph shows the percentages of the respondents in five countries who sometimes or often actively avoided news in 2017, 2019, and 2022.

[25] ① For each of the three years, Ireland showed the highest percentage of the respondents who sometimes or often actively avoided news, among the countries in the graph.

[25] ② In Germany, the percentage of the respondents who sometimes or often actively avoided news was less than 30% in each of the three years.

[25] ③ In Denmark, the percentage of the respondents who sometimes or often actively avoided news in 2019 was higher than that in 2017 but lower than that in 2022.

[25] ④ In Finland, the percentage of the respondents who sometimes or often actively avoided news in 2019 was lower than that in 2017, which was also true for Japan.

[25] ⑤ In Japan, the percentage of the respondents who sometimes or often actively avoided news did not exceed 15% in each of the three years.

[29] Moreover, they register this connection actively, imitating a variety of facial gestures that are presented to them — tongue protrusions, lip tightenings, mouth openings.

any

#98 빈도 7 설명 잠금

단어 설명 (뜻/사용법)

샘플북은 단어 설명을 10개까지만 제공합니다.
나머지 설명은 **peshare.com 정식판**에서 이어집니다.

수능 기출 문장

[18] Moreover, these courses are designed to suit any level, from beginner to advanced.

[21] You can put in perspective many more aspects of any situation and not get locked into one part that ties you down to superficial and anxiety-provoking levels of attention.

[22] If you've ever posted a favorable comment — or any comment, for that matter — about a brand, product or service, think about what it would feel like if you were personally acknowledged by the brand manager, for example, as a result.

[31] 'Reading' now applies to a greater number of representational forms than at any time in the past: pictures, maps, screens, design graphics and photographs are all regarded as text.

[32] A musical score within any film can add an additional layer to the film text, which goes beyond simply imitating the action viewed.

[33] What is missing in all this is any setting or context to make the emotion determinate.

[39] Misprints in a book or in any written message usually have a negative impact on the content, sometimes (literally) fatally.

become

#99 빈도 7 설명 잠금

단어 설명 (뜻/사용법)

샘플북은 단어 설명을 10개까지만 제공합니다.
나머지 설명은 **peshare.com 정식판**에서 이어집니다.

수능 기출 문장

[24] However, with places such as cities, regions or even whole countries being promoted as destinations and described as victims of overtourism, things become more complex.

[26] After World War II, he became an associate professor of physics at Columbia University.

[31] Thus, reading becomes a more complicated kind of interpretation than it was when children's attention was focused on the printed text, with sketches or pictures as an adjunct.

[40] Knowledge gained earlier certainly will not have disappeared from the mind of the author, but it will have become simplified by condensing into formulas or greatly abbreviated symbols.

[43] Clara used to be a talented swimmer, but she had to give up her dream of becoming an Olympic medalist in swimming because of shoulder injuries.

contest

#100 빈도 7 설명 잠금

단어 설명 (뜻/사용법)

샘플북은 단어 설명을 10개까지만 제공합니다.
나머지 설명은 **peshare.com 정식판**에서 이어집니다.

수능 기출 문장

[38] (①) Even those who describe scientific contests in such a way note that it is a somewhat inaccurate description, given that replication and verification have social value and are common in science.

[38] (②) It is also inaccurate to the extent that it suggests that only a handful of contests exist.

[38] (③) But many other contests have multiple parts, and the number of such contests may be increasing.

[38] Science is sometimes described as a winner-take-all contest, meaning that there are no rewards for being second or third.

[38] This is an extreme view of the nature of scientific contests.

[38] Yes, some contests are seen as world class, such as identification of the Higgs particle or the development of high temperature superconductors.

different

#101 빈도 7 설명 잠금

단어 설명 (뜻/사용법)

샘플북은 단어 설명을 10개까지만 제공합니다.
나머지 설명은 **peshare.com 정식판**에서 이어집니다.

수능 기출 문장

[19] When he looked up again, he saw a different bus coming that was going right to his work.

[31] Over the last decade the attention given to how children learn to read has foregrounded the nature of textuality, and of the different, interrelated ways in which readers of all ages make texts mean.

[32] Such familiarity allows the viewer to be placed in a comfortable space so that the film may then lead the viewer to what is an unfamiliar, but acceptable vision of a world different from their own.

[40] Instead, they should concentrate attention on one subject after another (that is, in different periods of time), although later work will weaken earlier attainments in the other spheres.

[40] Thus, when we are astonished by someone with publications in different scientific fields, realize that each topic was explored during a specific period of time.

[41] The situation now is quite different, as many scientists feel a responsibility to speak out because of the importance of global warming and related issues, and many reporters share these feelings.

even

#102 빈도 7 설명 잠금

단어 설명 (뜻/사용법)

샘플북은 단어 설명을 10개까지만 제공합니다.
나머지 설명은 **peshare.com 정식판**에서 이어집니다.

수능 기출 문장

[21] Scattered attention harms your ability to let go of stress, because even though your attention is scattered, it is narrowly focused, for you are able to fixate only on the stressful parts of your experience.

[24] However, with places such as cities, regions or even whole countries being promoted as destinations and described as victims of overtourism, things become more complex.

[29] They will even try to match gestures ② which they have some difficulty, experimenting with their own faces until they succeed.

[31] Even in the easiest texts, what a sentence ‘says’ is often not what it means.

[38] (①) Even those who describe scientific contests in such a way note that it is a somewhat inaccurate description, given that replication and verification have social value and are common in science.

[40] Even those with average talent can produce notable work in the various sciences, so long as they do not try to embrace all of them at once.

[40] In fact, even those with great abilities proceed in this way.

go

#103 빈도 7 설명 잠금

단어 설명 (뜻/사용법)

샘플북은 단어 설명을 10개까지만 제공합니다.
나머지 설명은 **peshare.com 정식판**에서 이어집니다.

수능 기출 문장

[19] When he looked up again, he saw a different bus coming that was going right to his work.

[21] Scattered attention harms your ability to let go of stress, because even though your attention is scattered, it is narrowly focused, for you are able to fixate only on the stressful parts of your experience.

[21] When your attentional spotlight is widened, you can more easily let go of stress.

[22] While a compliment to the person standing next to you is typically answered with a response like “Thank You,” the sad fact is that most brand compliments go unanswered.

[32] A musical score within any film can add an additional layer to the film text, which goes beyond simply imitating the action viewed.

[35] ⑤ Um, ah, you know, and like are what your mouth does when it has nowhere to go.

[39] (④) A favorable mutation is going to be more heavily represented in the next generation, since the organism in which it occurred will have more offspring and mutations are transmitted to the offspring.

into

#104 빈도 7 설명 잠금

단어 설명 (뜻/사용법)

샘플북은 단어 설명을 10개까지만 제공합니다.
나머지 설명은 **peshare.com 정식판**에서 이어집니다.

수능 기출 문장

[20] Changing values into behaviors is only half the battle.

[20] Just like a sports team has a playbook with specific plays designed to help them perform well and win, your company should have a playbook with the key shifts needed to transform your culture into action and turn your values into winning behaviors.

[21] A narrow focus heightens the stress level of each experience, but a widened focus turns down the stress level because you're better able to put each situation into a broader perspective.

[21] It's like transforming yourself into a nonstick frying pan.

[21] You can put in perspective many more aspects of any situation and not get locked into one part that ties you down to superficial and anxiety-provoking levels of attention.

[40] Knowledge gained earlier certainly will not have disappeared from the mind of the author, but it will have become simplified by condensing into formulas or greatly abbreviated symbols.

place

#105 빈도 7 설명 잠금

단어 설명 (뜻/사용법)

샘플북은 단어 설명을 10개까지만 제공합니다.
나머지 설명은 **peshare.com 정식판**에서 이어집니다.

수능 기출 문장

[24] But what does it mean for a place to be full of people?

[24] Hence, places can be full of tourists and thus suffer from overtourism.

[24] However, with places such as cities, regions or even whole countries being promoted as destinations and described as victims of overtourism, things become more complex.

[24] Places, in a similar way, are treated as stable containers with clear boundaries.

[24] The concept of overtourism rests on a particular assumption about people and places common in tourism studies and the social sciences in general.

[32] Such familiarity allows the viewer to be placed in a comfortable space so that the film may then lead the viewer to what is an unfamiliar, but acceptable vision of a world different from their own.

[32] Through recognizable scores, visions of the future or a galaxy far, far away can be placed within a recognizable context.

seem

#106 빈도 7 설명 잠금

단어 설명 (뜻/사용법)

샘플북은 단어 설명을 10개까지만 제공합니다.
나머지 설명은 **peshare.com 정식판**에서 이어집니다.

수능 기출 문장

[29] That is, they seem to have an innate drive to imitate others whom they judge ⑤ to be 'like me'.

[43] Clara's silence, however, seemed to say that she was lost in her thoughts.

[43] Watching Clara riding beside her, Emma thought about Clara's past tragedy, which she now seemed to have overcome.

situation

#107 빈도 7 설명 잠금

단어 설명 (뜻/사용법)

샘플북은 단어 설명을 10개까지만 제공합니다.
나머지 설명은 **peshare.com 정식판**에서 이어집니다.

수능 기출 문장

[21] A narrow focus heightens the stress level of each experience, but a widened focus turns down the stress level because you're better able to put each situation into a broader perspective.

[21] You can put in perspective many more aspects of any situation and not get locked into one part that ties you down to superficial and anxiety-provoking levels of attention.

[33] In real life as well as in painting we do not come across just faces; we encounter people in particular situations and our understanding of people cannot somehow be precipitated and held isolated from the social and human circumstances in which they, and we, live and breathe and have our being.

[37] The person who performed the initial action may think that others ought to behave as she behaves in situations of this sort.

[37] Thus, the start of a norm occurs when one person acts in a particular manner in a particular situation because she thinks she ought to.

[41] The situation now is quite different, as many scientists feel a responsibility to speak out because of the importance of global warming and related issues, and many reporters share these feelings.

text

#108 빈도 7 설명 잠금

단어 설명 (뜻/사용법)

샘플북은 단어 설명을 10개까지만 제공합니다.
나머지 설명은 **peshare.com 정식판**에서 이어집니다.

수능 기출 문장

[31] Even in the easiest texts, what a sentence 'says' is often not what it means.

[31] In addition to the innovations made possible in picture books by new printing processes, design features also predominate in other kinds, such as books of poetry and information texts.

[31] Over the last decade the attention given to how children learn to read has foregrounded the nature of textuality, and of the different, interrelated ways in which readers of all ages make texts mean.

[31] Thus, reading becomes a more complicated kind of interpretation than it was when children's attention was focused on the printed text, with sketches or pictures as an adjunct.

[31] 'Reading' now applies to a greater number of representational forms than at any time in the past: pictures, maps, screens, design graphics and photographs are all regarded as text.

[32] A musical score within any film can add an additional layer to the film text, which goes beyond simply imitating the action viewed.

[39] (③) Occasionally, however, a mutation may occur that increases the fitness of the organism, just as an accidental failure to reproduce the text of the first edition might provide more accurate or updated information.

value

#109 빈도 7 설명 잠금

단어 설명 (뜻/사용법)

샘플북은 단어 설명을 10개까지만 제공합니다.
나머지 설명은 **peshare.com 정식판**에서 이어집니다.

수능 기출 문장

[20] Changing values into behaviors is only half the battle.

[20] Just like a sports team has a playbook with specific plays designed to help them perform well and win, your company should have a playbook with the key shifts needed to transform your culture into action and turn your values into winning behaviors.

[20] Living your values only some of the time does not contribute to the creation and maintenance of culture.

[20] Values alone do not create and build culture.

[23] But the economic benefits provided by these services, based on their non-market values, may exceed the economic value of the timber.

[38] (①) Even those who describe scientific contests in such a way note that it is a somewhat inaccurate description, given that replication and verification have social value and are common in science.

view

#110 빈도 7 설명 잠금

단어 설명 (뜻/사용법)

샘플북은 단어 설명을 10개까지만 제공합니다.
나머지 설명은 **peshare.com 정식판**에서 이어집니다.

수능 기출 문장

[32] A musical score within any film can add an additional layer to the film text, which goes beyond simply imitating the action viewed.

[34] And how she views the street _____.

[34] Everyone who drives, walks, or swipes a transit card in a city views herself as a transportation expert from the moment she walks out the front door.

[38] This is an extreme view of the nature of scientific contests.

[43] Speeding up and enjoying the wide blue sea, Emma couldn't hide her excitement and exclaimed, "Clara, the view is amazing!"

would

#111 빈도 7 설명 잠금

단어 설명 (뜻/사용법)

샘플북은 단어 설명을 10개까지만 제공합니다.
나머지 설명은 **peshare.com 정식판**에서 이어집니다.

수능 기출 문장

[19] He kept looking back and forth between his watch and the direction the bus would come from.

[22] If you've ever posted a favorable comment — or any comment, for that matter — about a brand, product or service, think about what it would feel like if you were personally acknowledged by the brand manager, for example, as a result.

[26] His contribution is priceless because the Internet and all digital media would be unimaginable without the laser.

[34] At neighborhood meetings in school auditoriums, and in back rooms at libraries and churches, local residents across the nation gather for often-contentious discussions about transportation proposals that would change a city's streets.

[38] (④) By way of example, for many years it was thought that there would be "one" cure for cancer, but it is now realized that cancer takes multiple forms and that multiple approaches are needed to provide a cure.

[41] One way to avoid contributing to overhyping a story would be to say nothing.

bicycle

#112 빈도 6 설명 잠금

단어 설명 (뜻/사용법)

샘플북은 단어 설명을 10개까지만 제공합니다.
나머지 설명은 **peshare.com 정식판**에서 이어집니다.

수능 기출 문장

[43] Emma approached Clara, saying "Bicycle riding is unlike swimming, isn't it?"

[43] Just after sunrise, they finished their preparations for the bicycle ride along the beach road.

cliff

#113 빈도 6 설명 잠금

단어 설명 (뜻/사용법)

샘플북은 단어 설명을 10개까지만 제공합니다.
나머지 설명은 **peshare.com 정식판**에서 이어집니다.

수능 기출 문장

[43] Emma and Clara jumped on their bikes and started to pedal toward the white cliff where the beach road ended.

[43] One hour later, Clara, riding ahead of Emma, turned back and shouted, “Look at the white cliff!”

could

#114 빈도 6 설명 잠금

단어 설명 (뜻/사용법)

샘플북은 단어 설명을 10개까지만 제공합니다.
나머지 설명은 **peshare.com 정식판**에서 이어집니다.

수능 기출 문장

[19] David couldn't feel at ease.

[33] In the 17th century the French painter and theorist Charles Le Brun drew a series of faces illustrating the various emotions that painters could be called upon to represent.

[34] A transit project that could speed travel for tens of thousands of people can be stopped by objections to the loss of a few parking spaces or by the simple fear that the project won't work.

[43] Speeding up and enjoying the wide blue sea, Emma couldn't hide her excitement and exclaimed, "Clara, the view is amazing!"

course

#115 빈도 6 설명 잠금

단어 설명 (뜻/사용법)

샘플북은 단어 설명을 10개까지만 제공합니다.
나머지 설명은 **peshare.com 정식판**에서 이어집니다.

수능 기출 문장

[18] Each course consists of ten units that help improve your drawing and story-telling skills.

[18] It costs $45 for one course, and you can watch your course as many times as you want for six months.

[18] Moreover, these courses are designed to suit any level, from beginner to advanced.

[18] Our courses with talented and experienced instructors will open up a new world of creativity for you.

[18] This year, we've launched special online courses, which contain a variety of contents about webtoon production.

economic

#116 빈도 6 설명 잠금

단어 설명 (뜻/사용법)

샘플북은 단어 설명을 10개까지만 제공합니다.
나머지 설명은 **peshare.com 정식판**에서 이어집니다.

수능 기출 문장

[23] But the economic benefits provided by these services, based on their non-market values, may exceed the economic value of the timber.

[23] For example, a United Nations initiative has estimated that the economic benefits of ecosystem services provided by tropical forests, including climate regulation, water purification, and erosion prevention, are over three times greater per hectare than the market benefits.

[24] What is excessive or out of proportion is highly relative and might be more related to other aspects than physical capacity, such as natural degradation and economic leakages (not to mention politics and local power dynamics).

[30] Access to this type of knowledge establishes a price consensus by relating to each other's preferences and limitations of belonging to a ⑤ similar cultural and economic universe.

[30] Each actor belonging to a specific economic class understands what the other sees as a necessity and a luxury.

find

#117 빈도 6 설명 잠금

단어 설명 (뜻/사용법)

샘플북은 단어 설명을 10개까지만 제공합니다.
나머지 설명은 **peshare.com 정식판**에서 이어집니다.

수능 기출 문장

[34] That's why we find so many well-intentioned and civic-minded citizens arguing past one another.

[41] In addition, many scientists are finding that they enjoy the media attention and the public recognition that comes with it.

[43] After years of hard training, she made an incredible recovery and found a new passion for bike riding.

first

#118 빈도 6 설명 잠금

단어 설명 (뜻/사용법)

샘플북은 단어 설명을 10개까지만 제공합니다.
나머지 설명은 **peshare.com 정식판**에서 이어집니다.

수능 기출 문장

[19] I can’t be late on my first day.”

[39] (③) Occasionally, however, a mutation may occur that increases the fitness of the organism, just as an accidental failure to reproduce the text of the first edition might provide more accurate or updated information.

[39] (⑤) By contrast, there is no mechanism by which a book that accidentally corrects the mistakes of the first edition will tend to sell better.

[43] Emma nodded in agreement and suggested, “Your first beach bike ride was a great success.

give

#119 빈도 6 설명 잠금

단어 설명 (뜻/사용법)

샘플북은 단어 설명을 10개까지만 제공합니다.
나머지 설명은 **peshare.com 정식판**에서 이어집니다.

수능 기출 문장

[31] Over the last decade the attention given to how children learn to read has foregrounded the nature of textuality, and of the different, interrelated ways in which readers of all ages make texts mean.

[36] In this sense, depending on the intentions of the parties, the areas of common interest may be clarified, refined and given negotiated form and substance.

[38] (①) Even those who describe scientific contests in such a way note that it is a somewhat inaccurate description, given that replication and verification have social value and are common in science.

[43] Clara used to be a talented swimmer, but she had to give up her dream of becoming an Olympic medalist in swimming because of shoulder injuries.

life

#120 빈도 6 설명 잠금

단어 설명 (뜻/사용법)

샘플북은 단어 설명을 10개까지만 제공합니다.
나머지 설명은 **peshare.com 정식판**에서 이어집니다.

수능 기출 문장

[30] In Delhi's bazaars, buyers and sellers can ② assess to a large extent the financial constraints that other actors have in their everyday life.

[33] In real life as well as in painting we do not come across just faces; we encounter people in particular situations and our understanding of people cannot somehow be precipitated and held isolated from the social and human circumstances in which they, and we, live and breathe and have our being.

[39] (①) The displacement of a comma, for instance, may be a matter of life and death.

[43] She added, "It shows me what it means to live while facing life's tough challenges."

news

#121 빈도 6 설명 잠금

단어 설명 (뜻/사용법)

샘플북은 단어 설명을 10개까지만 제공합니다.
나머지 설명은 **peshare.com 정식판**에서 이어집니다.

수능 기출 문장

[25] The above graph shows the percentages of the respondents in five countries who sometimes or often actively avoided news in 2017, 2019, and 2022.

[25] ① For each of the three years, Ireland showed the highest percentage of the respondents who sometimes or often actively avoided news, among the countries in the graph.

[25] ② In Germany, the percentage of the respondents who sometimes or often actively avoided news was less than 30% in each of the three years.

[25] ③ In Denmark, the percentage of the respondents who sometimes or often actively avoided news in 2019 was higher than that in 2017 but lower than that in 2022.

[25] ④ In Finland, the percentage of the respondents who sometimes or often actively avoided news in 2019 was lower than that in 2017, which was also true for Japan.

[25] ⑤ In Japan, the percentage of the respondents who sometimes or often actively avoided news did not exceed 15% in each of the three years.

next

#122 빈도 6 설명 잠금

단어 설명 (뜻/사용법)

샘플북은 단어 설명을 10개까지만 제공합니다.
나머지 설명은 **peshare.com 정식판**에서 이어집니다.

수능 기출 문장

[22] While a compliment to the person standing next to you is typically answered with a response like “Thank You,” the sad fact is that most brand compliments go unanswered.

[39] (④) A favorable mutation is going to be more heavily represented in the next generation, since the organism in which it occurred will have more offspring and mutations are transmitted to the offspring.

[39] At the next step in the argument, however, the analogy breaks down.

[43] How about coming back next summer?”

nod

#123 빈도 6 설명 잠금

단어 설명 (뜻/사용법)

샘플북은 단어 설명을 10개까지만 제공합니다.
나머지 설명은 **peshare.com 정식판**에서 이어집니다.

수능 기출 문장

[43] Clara's face lit up with a bright smile as she nodded.

[43] Emma nodded in agreement and suggested, "Your first beach bike ride was a great success.

out

#124 빈도 6 설명 잠금

단어 설명 (뜻/사용법)

샘플북은 단어 설명을 10개까지만 제공합니다.
나머지 설명은 **peshare.com 정식판**에서 이어집니다.

수능 기출 문장

[24] What is excessive or out of proportion is highly relative and might be more related to other aspects than physical capacity, such as natural degradation and economic leakages (not to mention politics and local power dynamics).

[34] Everyone who drives, walks, or swipes a transit card in a city views herself as a transportation expert from the moment she walks out the front door.

[41] Speaking with members of the media has advantages in getting a message out and perhaps receiving favorable recognition, but it runs the risk of misinterpretations, the need for repeated clarifications, and entanglement in never-ending controversy.

[41] The situation now is quite different, as many scientists feel a responsibility to speak out because of the importance of global warming and related issues, and many reporters share these feelings.

particular

#125 빈도 6 설명 잠금

단어 설명 (뜻/사용법)

샘플북은 단어 설명을 10개까지만 제공합니다.
나머지 설명은 **peshare.com 정식판**에서 이어집니다.

수능 기출 문장

[22] In particular, when people post positive comments they are expressions of appreciation for the experience that led to the post.

[24] Indeed, there are examples of particular attractions that have limited capacity and where there is actually no room for more visitors.

[24] The concept of overtourism rests on a particular assumption about people and places common in tourism studies and the social sciences in general.

[33] In real life as well as in painting we do not come across just faces; we encounter people in particular situations and our understanding of people cannot somehow be precipitated and held isolated from the social and human circumstances in which they, and we, live and breathe and have our being.

[37] Thus, the start of a norm occurs when one person acts in a particular manner in a particular situation because she thinks she ought to.

percentage

#126 빈도 6 설명 잠금

단어 설명 (뜻/사용법)

샘플북은 단어 설명을 10개까지만 제공합니다.
나머지 설명은 **peshare.com 정식판**에서 이어집니다.

수능 기출 문장

[25] The above graph shows the percentages of the respondents in five countries who sometimes or often actively avoided news in 2017, 2019, and 2022.

[25] ① For each of the three years, Ireland showed the highest percentage of the respondents who sometimes or often actively avoided news, among the countries in the graph.

[25] ② In Germany, the percentage of the respondents who sometimes or often actively avoided news was less than 30% in each of the three years.

[25] ③ In Denmark, the percentage of the respondents who sometimes or often actively avoided news in 2019 was higher than that in 2017 but lower than that in 2022.

[25] ④ In Finland, the percentage of the respondents who sometimes or often actively avoided news in 2019 was lower than that in 2017, which was also true for Japan.

[25] ⑤ In Japan, the percentage of the respondents who sometimes or often actively avoided news did not exceed 15% in each of the three years.

Public

#127 빈도 6 설명 잠금

단어 설명 (뜻/사용법)

샘플북은 단어 설명을 10개까지만 제공합니다.
나머지 설명은 **peshare.com 정식판**에서 이어집니다.

수능 기출 문장

[34] Public debates about streets are typically rooted in emotional assumptions about how a change will affect a person's commute, ability to park, belief about what is safe and what isn't, or the bottom line of a local business.

[36] In those instances in which the parties have highly antagonistic or polarised relations, the process is likely to be dominated by the exposition, very often in public , of the areas of conflict.

[41] However, that is not a realistic option for scientists who feel a strong sense of responsibility to inform the public and policymakers and/or to offer suggestions.

[41] In addition, many scientists are finding that they enjoy the media attention and the public recognition that comes with it.

respondent

#128 빈도 6 설명 잠금

단어 설명 (뜻/사용법)

샘플북은 단어 설명을 10개까지만 제공합니다.
나머지 설명은 **peshare.com 정식판**에서 이어집니다.

수능 기출 문장

[25] The above graph shows the percentages of the respondents in five countries who sometimes or often actively avoided news in 2017, 2019, and 2022.

[25] ① For each of the three years, Ireland showed the highest percentage of the respondents who sometimes or often actively avoided news, among the countries in the graph.

[25] ② In Germany, the percentage of the respondents who sometimes or often actively avoided news was less than 30% in each of the three years.

[25] ③ In Denmark, the percentage of the respondents who sometimes or often actively avoided news in 2019 was higher than that in 2017 but lower than that in 2022.

[25] ④ In Finland, the percentage of the respondents who sometimes or often actively avoided news in 2019 was lower than that in 2017, which was also true for Japan.

[25] ⑤ In Japan, the percentage of the respondents who sometimes or often actively avoided news did not exceed 15% in each of the three years.

riding

#129 빈도 6 설명 잠금

단어 설명 (뜻/사용법)

샘플북은 단어 설명을 10개까지만 제공합니다.
나머지 설명은 **peshare.com 정식판**에서 이어집니다.

수능 기출 문장

[43] After years of hard training, she made an incredible recovery and found a new passion for bike riding.

[43] Emma approached Clara, saying "Bicycle riding is unlike swimming, isn't it?"

[43] Just like swimming, riding makes me feel truly alive."

[43] One hour later, Clara, riding ahead of Emma, turned back and shouted, "Look at the white cliff!"

[43] Watching Clara riding beside her, Emma thought about Clara's past tragedy, which she now seemed to have overcome.

service

#130 빈도 6 설명 잠금

단어 설명 (뜻/사용법)

샘플북은 단어 설명을 10개까지만 제공합니다.
나머지 설명은 **peshare.com 정식판**에서 이어집니다.

수능 기출 문장

[22] If you've ever posted a favorable comment — or any comment, for that matter — about a brand, product or service, think about what it would feel like if you were personally acknowledged by the brand manager, for example, as a result.

[23] But the economic benefits provided by these services, based on their non-market values, may exceed the economic value of the timber.

[23] For example, owners of forest lands have a market incentive to cut down trees rather than manage the forest for carbon capture, wildlife habitat, flood protection, and other ecosystem services.

[23] For example, a United Nations initiative has estimated that the economic benefits of ecosystem services provided by tropical forests, including climate regulation, water purification, and erosion prevention, are over three times greater per hectare than the market benefits.

[23] These services provide the owner with no financial benefits, and thus are unlikely to influence management decisions.

[23] Thus cutting down the trees is economically inefficient, and markets are not sending the correct "signal" to favor ecosystem services over extractive uses.

side

#131 빈도 6 설명 잠금

단어 설명 (뜻/사용법)

샘플북은 단어 설명을 10개까지만 제공합니다.
나머지 설명은 **peshare.com 정식판**에서 이어집니다.

수능 기출 문장

[43] Emma and Clara stood side by side on the beach road, with their eyes fixed on the boundless ocean.

silence

#132 빈도 6 설명 잠금

단어 설명 (뜻/사용법)

샘플북은 단어 설명을 10개까지만 제공합니다.
나머지 설명은 **peshare.com 정식판**에서 이어집니다.

수능 기출 문장

[43] Clara's silence, however, seemed to say that she was lost in her thoughts.

[43] Emma understood the meaning of her silence.

smile

#133 빈도 6 설명 잠금

단어 설명 (뜻/사용법)

샘플북은 단어 설명을 10개까지만 제공합니다.
나머지 설명은 **peshare.com 정식판**에서 이어집니다.

수능 기출 문장

[43] Clara answered with a smile, “Quite similar, actually.

[43] Clara’s face lit up with a bright smile as she nodded.

some

#134 빈도 6 설명 잠금

단어 설명 (뜻/사용법)

샘플북은 단어 설명을 10개까지만 제공합니다.
나머지 설명은 **peshare.com 정식판**에서 이어집니다.

수능 기출 문장

[20] Living your values only some of the time does not contribute to the creation and maintenance of culture.

[24] This is not least the case with some man-made constructions such as the Eiffel Tower.

[29] They will even try to match gestures ② which they have some difficulty, experimenting with their own faces until they succeed.

[37] But some others will not need to have the behavior prescribed to them.

[37] This will cause some to conform to her wishes and act as she acts.

[38] Yes, some contests are seen as world class, such as identification of the Higgs particle or the development of high temperature superconductors.

start

#135 빈도 6 설명 잠금

단어 설명 (뜻/사용법)

샘플북은 단어 설명을 10개까지만 제공합니다.
나머지 설명은 **peshare.com 정식판**에서 이어집니다.

수능 기출 문장

[18] It's time to start creating your webtoon world at https://webtoonskills.com.

[19] David was starting a new job in Vancouver, and he was waiting for his bus.

[37] Thus, the start of a norm occurs when one person acts in a particular manner in a particular situation because she thinks she ought to.

[43] Emma and Clara jumped on their bikes and started to pedal toward the white cliff where the beach road ended.

stop

#136 빈도 6 설명 잠금

단어 설명 (뜻/사용법)

샘플북은 단어 설명을 10개까지만 제공합니다.
나머지 설명은 **peshare.com 정식판**에서 이어집니다.

수능 기출 문장

[19] The bus stopped in front of him and opened its door.

[34] A transit project that could speed travel for tens of thousands of people can be stopped by objections to the loss of a few parking spaces or by the simple fear that the project won't work.

[35] ④ When the brain stops sending navigational instructions back to the mouth and the mouth is moving too fast to pause, that's when you get a verbal fender bender, otherwise known as filler.

[43] When they reached their destination, Emma and Clara stopped their bikes.

white

#137 빈도 6 설명 잠금

단어 설명 (뜻/사용법)

샘플북은 단어 설명을 10개까지만 제공합니다.
나머지 설명은 **peshare.com 정식판**에서 이어집니다.

수능 기출 문장

[43] Emma and Clara jumped on their bikes and started to pedal toward the white cliff where the beach road ended.

[43] One hour later, Clara, riding ahead of Emma, turned back and shouted, “Look at the white cliff!”

actually

#138 빈도 5 설명 잠금

단어 설명 (뜻/사용법)

샘플북은 단어 설명을 10개까지만 제공합니다.
나머지 설명은 **peshare.com 정식판**에서 이어집니다.

수능 기출 문장

[24] Indeed, there are examples of particular attractions that have limited capacity and where there is actually no room for more visitors.

[36] Whatever the nature of the outcome, which may actually favour one party more than another, the purpose of negotiation is the identification of areas of common interest and conflict.

[43] Clara answered with a smile, “Quite similar, actually.

add

#139 빈도 5 설명 잠금

단어 설명 (뜻/사용법)

샘플북은 단어 설명을 10개까지만 제공합니다.
나머지 설명은 **peshare.com 정식판**에서 이어집니다.

수능 기출 문장

[32] A musical score within any film can add an additional layer to the film text, which goes beyond simply imitating the action viewed.

[32] In films that tell of futuristic worlds, composers, much like sound designers, have added freedom to create a world that is unknown and new to the viewer.

[43] She added, “It shows me what it means to live while facing life’s tough challenges.”

book

#140 빈도 5 설명 잠금

단어 설명 (뜻/사용법)

샘플북은 단어 설명을 10개까지만 제공합니다.
나머지 설명은 **peshare.com 정식판**에서 이어집니다.

수능 기출 문장

[31] Children now learn from a picture book that words and illustrations complement and enhance each other.

[31] In addition to the innovations made possible in picture books by new printing processes, design features also predominate in other kinds, such as books of poetry and information texts.

[39] (⑤) By contrast, there is no mechanism by which a book that accidentally corrects the mistakes of the first edition will tend to sell better.

[39] Misprints in a book or in any written message usually have a negative impact on the content, sometimes (literally) fatally.

create

#141 빈도 5 설명 잠금

단어 설명 (뜻/사용법)

샘플북은 단어 설명을 10개까지만 제공합니다.
나머지 설명은 **peshare.com 정식판**에서 이어집니다.

수능 기출 문장

[18] It's time to start creating your webtoon world at https://webtoonskills.com.

[20] Values alone do not create and build culture.

[22] These are lost opportunities to understand what drove the compliments and create a solid fan based on them.

[32] However, unlike sound designers, composers often shy away from creating unique pieces that reflect these new worlds and often present musical scores that possess familiar structures and cadences.

[32] In films that tell of futuristic worlds, composers, much like sound designers, have added freedom to create a world that is unknown and new to the viewer.

decision

#142 빈도 5 설명 잠금

단어 설명 (뜻/사용법)

샘플북은 단어 설명을 10개까지만 제공합니다.
나머지 설명은 **peshare.com 정식판**에서 이어집니다.

수능 기출 문장

[23] These services provide the owner with no financial benefits, and thus are unlikely to influence management decisions.

[35] ① Although we'd like to think that our minds are sharp enough to always make good decisions with the greatest efficiency, they just aren't.

[35] ③ Making a good decision helps you speak faster because it provides you with more time to come up with your responses.

[41] Hence, the decision of whether to speak with the media tends to be highly individualized.

description

#143 빈도 5 설명 잠금

단어 설명 (뜻/사용법)

샘플북은 단어 설명을 10개까지만 제공합니다.
나머지 설명은 **peshare.com 정식판**에서 이어집니다.

수능 기출 문장

[20] Certainly, this is a step in the right direction, but those behaviors must then be shared and distributed widely throughout the organization, along with a clear and concise description of what is expected.

[38] (①) Even those who describe scientific contests in such a way note that it is a somewhat inaccurate description, given that replication and verification have social value and are common in science.

[43] The breathtaking scene that surrounded them was beyond description.

down

#144 빈도 5 설명 잠금

단어 설명 (뜻/사용법)

샘플북은 단어 설명을 10개까지만 제공합니다.
나머지 설명은 **peshare.com 정식판**에서 이어집니다.

수능 기출 문장

[21] A narrow focus heightens the stress level of each experience, but a widened focus turns down the stress level because you're better able to put each situation into a broader perspective.

[21] You can put in perspective many more aspects of any situation and not get locked into one part that ties you down to superficial and anxiety-provoking levels of attention.

[23] For example, owners of forest lands have a market incentive to cut down trees rather than manage the forest for carbon capture, wildlife habitat, flood protection, and other ecosystem services.

[23] Thus cutting down the trees is economically inefficient, and markets are not sending the correct "signal" to favor ecosystem services over extractive uses.

[39] At the next step in the argument, however, the analogy breaks down.

enjoy

#145 빈도 5 설명 잠금

단어 설명 (뜻/사용법)

샘플북은 단어 설명을 10개까지만 제공합니다.
나머지 설명은 **peshare.com 정식판**에서 이어집니다.

수능 기출 문장

[41] In addition, many scientists are finding that they enjoy the media attention and the public recognition that comes with it.

[43] Speeding up and enjoying the wide blue sea, Emma couldn't hide her excitement and exclaimed, "Clara, the view is amazing!"

example

#146 빈도 5 설명 잠금

단어 설명 (뜻/사용법)

샘플북은 단어 설명을 10개까지만 제공합니다.
나머지 설명은 **peshare.com 정식판**에서 이어집니다.

수능 기출 문장

[22] If you've ever posted a favorable comment — or any comment, for that matter — about a brand, product or service, think about what it would feel like if you were personally acknowledged by the brand manager, for example, as a result.

[23] For example, owners of forest lands have a market incentive to cut down trees rather than manage the forest for carbon capture, wildlife habitat, flood protection, and other ecosystem services.

[23] For example, a United Nations initiative has estimated that the economic benefits of ecosystem services provided by tropical forests, including climate regulation, water purification, and erosion prevention, are over three times greater per hectare than the market benefits.

[24] Indeed, there are examples of particular attractions that have limited capacity and where there is actually no room for more visitors.

[38] (④) By way of example, for many years it was thought that there would be "one" cure for cancer, but it is now realized that cancer takes multiple forms and that multiple approaches are needed to provide a cure.

few

#147 빈도 5 설명 잠금

단어 설명 (뜻/사용법)

샘플북은 단어 설명을 10개까지만 제공합니다.
나머지 설명은 **peshare.com 정식판**에서 이어집니다.

수능 기출 문장

[34] A transit project that could speed travel for tens of thousands of people can be stopped by objections to the loss of a few parking spaces or by the simple fear that the project won't work.

[41] Decades ago, it was unusual for Earth scientists to have results that were of interest to the media, and consequently few media contacts were expected or encouraged.

[41] In the 1970s, the few scientists who spoke frequently with the media were often criticized by their fellow scientists for having done so.

form

#148 빈도 5 설명 잠금

단어 설명 (뜻/사용법)

샘플북은 단어 설명을 10개까지만 제공합니다.
나머지 설명은 **peshare.com 정식판**에서 이어집니다.

수능 기출 문장

[31] 'Reading' now applies to a greater number of representational forms than at any time in the past: pictures, maps, screens, design graphics and photographs are all regarded as text.

[36] In these and sometimes other forms of negotiation, negotiation serves functions other than reconciling conflicting interests.

[36] In this sense, depending on the intentions of the parties, the areas of common interest may be clarified, refined and given negotiated form and substance.

[38] (④) By way of example, for many years it was thought that there would be "one" cure for cancer, but it is now realized that cancer takes multiple forms and that multiple approaches are needed to provide a cure.

[40] * condense: 응축하다 ** cerebral: 대뇌의 Exploring one scientific subject after another _____ remarkable work across the sciences, as the previously gained knowledge is retained in simplified forms within the brain, which _____ room for new learning.

get

#149 빈도 5 설명 잠금

단어 설명 (뜻/사용법)

샘플북은 단어 설명을 10개까지만 제공합니다.
나머지 설명은 **peshare.com 정식판**에서 이어집니다.

수능 기출 문장

[19] He got on the bus thinking, “Phew!

[21] You can put in perspective many more aspects of any situation and not get locked into one part that ties you down to superficial and anxiety-provoking levels of attention.

[35] ④ When the brain stops sending navigational instructions back to the mouth and the mouth is moving too fast to pause, that’s when you get a verbal fender bender, otherwise known as filler.

[41] Speaking with members of the media has advantages in getting a message out and perhaps receiving favorable recognition, but it runs the risk of misinterpretations, the need for repeated clarifications, and entanglement in never-ending controversy.

innate

#150 빈도 5 설명 잠금

단어 설명 (뜻/사용법)

샘플북은 단어 설명을 10개까지만 제공합니다.
나머지 설명은 **peshare.com 정식판**에서 이어집니다.

수능 기출 문장

[29] * innate : 타고난 ** disposition: 성향 *** kinaesthetically: 운동감각적으로

[29] A number of studies provide substantial evidence of an innate human disposition to respond differentially to social stimuli.

[29] In other words, they not only have an innate capacity for matching their own kinaesthetically experienced bodily movements with ④ those of others that are visually perceived; they have an innate drive to do so.

[29] That is, they seem to have an innate drive to imitate others whom they judge ⑤ to be ‘like me’.

interest

#151 빈도 5 설명 잠금

단어 설명 (뜻/사용법)

샘플북은 단어 설명을 10개까지만 제공합니다.
나머지 설명은 **peshare.com 정식판**에서 이어집니다.

수능 기출 문장

[36] In these and sometimes other forms of negotiation, negotiation serves functions other than reconciling conflicting interests.

[36] In this sense, depending on the intentions of the parties, the areas of common interest may be clarified, refined and given negotiated form and substance.

[36] Whatever the nature of the outcome, which may actually favour one party more than another, the purpose of negotiation is the identification of areas of common interest and conflict.

[41] Decades ago, it was unusual for Earth scientists to have results that were of interest to the media, and consequently few media contacts were expected or encouraged.

level

#152 빈도 5 설명 잠금

단어 설명 (뜻/사용법)

샘플북은 단어 설명을 10개까지만 제공합니다.
나머지 설명은 **peshare.com 정식판**에서 이어집니다.

수능 기출 문장

[18] Moreover, these courses are designed to suit any level, from beginner to advanced.

[21] A narrow focus heightens the stress level of each experience, but a widened focus turns down the stress level because you're better able to put each situation into a broader perspective.

[21] You can put in perspective many more aspects of any situation and not get locked into one part that ties you down to superficial and anxiety-provoking levels of attention.

[30] In the case of electronic products like video games, they are not a ③ necessity at the same level as other household purchases such as food items.

live

#153 빈도 5 설명 잠금

단어 설명 (뜻/사용법)

샘플북은 단어 설명을 10개까지만 제공합니다.
나머지 설명은 **peshare.com 정식판**에서 이어집니다.

수능 기출 문장

[20] Living your values only some of the time does not contribute to the creation and maintenance of culture.

[33] In real life as well as in painting we do not come across just faces; we encounter people in particular situations and our understanding of people cannot somehow be precipitated and held isolated from the social and human circumstances in which they, and we, live and breathe and have our being.

[43] She added, “It shows me what it means to live while facing life’s tough challenges.”

look

#154 빈도 5 설명 잠금

단어 설명 (뜻/사용법)

샘플북은 단어 설명을 10개까지만 제공합니다.
나머지 설명은 **peshare.com 정식판**에서 이어집니다.

수능 기출 문장

[19] He kept looking back and forth between his watch and the direction the bus would come from.

[19] When he looked up again, he saw a different bus coming that was going right to his work.

[43] One hour later, Clara, riding ahead of Emma, turned back and shouted, "Look at the white cliff!"

mouth

#155 빈도 5 설명 잠금

단어 설명 (뜻/사용법)

샘플북은 단어 설명을 10개까지만 제공합니다.
나머지 설명은 **peshare.com 정식판**에서 이어집니다.

수능 기출 문장

[29] Moreover, they register this connection actively, imitating a variety of facial gestures that are presented to them — tongue protrusions, lip tightenings, mouth openings.

[35] It's nearly impossible to maintain the ideal conditions to be persuasive, well-spoken, and effective when the mouth is traveling well over the speed limit.

[35] ④ When the brain stops sending navigational instructions back to the mouth and the mouth is moving too fast to pause, that's when you get a verbal fender bender, otherwise known as filler.

[35] ⑤ Um, ah, you know, and like are what your mouth does when it has nowhere to go.

mutation

#156 빈도 5 설명 잠금

단어 설명 (뜻/사용법)

샘플북은 단어 설명을 10개까지만 제공합니다.
나머지 설명은 **peshare.com 정식판**에서 이어집니다.

수능 기출 문장

[39] (②) Similarly most mutations have harmful consequences for the organism in which they occur, meaning that they reduce its reproductive fitness.

[39] (③) Occasionally, however, a mutation may occur that increases the fitness of the organism, just as an accidental failure to reproduce the text of the first edition might provide more accurate or updated information.

[39] (④) A favorable mutation is going to be more heavily represented in the next generation, since the organism in which it occurred will have more offspring and mutations are transmitted to the offspring.

[39] * analogy: 유사 ** mutation : 돌연변이

need

#157 빈도 5 설명 잠금

단어 설명 (뜻/사용법)

샘플북은 단어 설명을 10개까지만 제공합니다.
나머지 설명은 **peshare.com 정식판**에서 이어집니다.

수능 기출 문장

[20] Just like a sports team has a playbook with specific plays designed to help them perform well and win, your company should have a playbook with the key shifts needed to transform your culture into action and turn your values into winning behaviors.

[37] But some others will not need to have the behavior prescribed to them.

[38] (④) By way of example, for many years it was thought that there would be "one" cure for cancer, but it is now realized that cancer takes multiple forms and that multiple approaches are needed to provide a cure.

[41] Speaking with members of the media has advantages in getting a message out and perhaps receiving favorable recognition, but it runs the risk of misinterpretations, the need for repeated clarifications, and entanglement in never-ending controversy.

negotiation

#158 빈도 5 설명 잠금

단어 설명 (뜻/사용법)

샘플북은 단어 설명을 10개까지만 제공합니다.
나머지 설명은 **peshare.com 정식판**에서 이어집니다.

수능 기출 문장

[36] Areas of difference can and do frequently remain, and will perhaps be the subject of future negotiations, or indeed remain irreconcilable.

[36] In these and sometimes other forms of negotiation, negotiation serves functions other than reconciling conflicting interests.

[36] Negotiation can be defined as an attempt to explore and reconcile conflicting positions in order to reach an acceptable outcome.

[36] Whatever the nature of the outcome, which may actually favour one party more than another, the purpose of negotiation is the identification of areas of common interest and conflict.

no

#159 빈도 5 설명 잠금

단어 설명 (뜻/사용법)

샘플북은 단어 설명을 10개까지만 제공합니다.
나머지 설명은 **peshare.com 정식판**에서 이어집니다.

수능 기출 문장

[23] These services provide the owner with no financial benefits, and thus are unlikely to influence management decisions.

[24] Indeed, there are examples of particular attractions that have limited capacity and where there is actually no room for more visitors.

[30] So, the seller in Delhi's bazaars is careful not to directly ask for very ④ low prices for video games because at no point will the buyer see possession of them as an absolute necessity.

[38] Science is sometimes described as a winner-take-all contest, meaning that there are no rewards for being second or third.

[39] (⑤) By contrast, there is no mechanism by which a book that accidentally corrects the mistakes of the first edition will tend to sell better.

only

#160 빈도 5 설명 잠금

단어 설명 (뜻/사용법)

샘플북은 단어 설명을 10개까지만 제공합니다.
나머지 설명은 **peshare.com 정식판**에서 이어집니다.

수능 기출 문장

[20] Changing values into behaviors is only half the battle.

[20] Living your values only some of the time does not contribute to the creation and maintenance of culture.

[21] Scattered attention harms your ability to let go of stress, because even though your attention is scattered, it is narrowly focused, for you are able to fixate only on the stressful parts of your experience.

[29] In other words, they not only have an innate capacity for matching their own kinaesthetically experienced bodily movements with ④ those of others that are visually perceived; they have an innate drive to do so.

[38] (②) It is also inaccurate to the extent that it suggests that only a handful of contests exist.

person

#161 빈도 5 설명 잠금

단어 설명 (뜻/사용법)

샘플북은 단어 설명을 10개까지만 제공합니다.
나머지 설명은 **peshare.com 정식판**에서 이어집니다.

수능 기출 문장

[22] While a compliment to the person standing next to you is typically answered with a response like “Thank You,” the sad fact is that most brand compliments go unanswered.

[33] We must know who this person is, who these other people are, what their relationship is, what is at stake in the scene, and the like.

[34] Public debates about streets are typically rooted in emotional assumptions about how a change will affect a person’s commute, ability to park, belief about what is safe and what isn’t, or the bottom line of a local business.

[37] The person who performed the initial action may think that others ought to behave as she behaves in situations of this sort.

[37] Thus, the start of a norm occurs when one person acts in a particular manner in a particular situation because she thinks she ought to.

picture

#162 빈도 5 설명 잠금

단어 설명 (뜻/사용법)

샘플북은 단어 설명을 10개까지만 제공합니다.
나머지 설명은 **peshare.com 정식판**에서 이어집니다.

수능 기출 문장

[21] One anxiety-provoking detail is less important than the bigger picture.

[31] Children now learn from a picture book that words and illustrations complement and enhance each other.

[31] In addition to the innovations made possible in picture books by new printing processes, design features also predominate in other kinds, such as books of poetry and information texts.

[31] Thus, reading becomes a more complicated kind of interpretation than it was when children's attention was focused on the printed text, with sketches or pictures as an adjunct.

[31] 'Reading' now applies to a greater number of representational forms than at any time in the past: pictures, maps, screens, design graphics and photographs are all regarded as text.

post

#163 빈도 5 설명 잠금

단어 설명 (뜻/사용법)

샘플북은 단어 설명을 10개까지만 제공합니다.
나머지 설명은 **peshare.com 정식판**에서 이어집니다.

수능 기출 문장

[18] If you're interested in new webtoon-making skills and techniques, this post is for you.

[22] If you've ever posted a favorable comment — or any comment, for that matter — about a brand, product or service, think about what it would feel like if you were personally acknowledged by the brand manager, for example, as a result.

[22] In general, people post because they have something to say — and because they want to be recognized for having said it.

[22] In particular, when people post positive comments they are expressions of appreciation for the experience that led to the post.

quite

#164 빈도 5 설명 잠금

단어 설명 (뜻/사용법)

샘플북은 단어 설명을 10개까지만 제공합니다.
나머지 설명은 **peshare.com 정식판**에서 이어집니다.

수능 기출 문장

[41] The situation now is quite different, as many scientists feel a responsibility to speak out because of the importance of global warming and related issues, and many reporters share these feelings.

[43] Clara answered with a smile, "Quite similar, actually.

result

#165 빈도 5 설명 잠금

단어 설명 (뜻/사용법)

샘플북은 단어 설명을 10개까지만 제공합니다.
나머지 설명은 **peshare.com 정식판**에서 이어집니다.

수능 기출 문장

[22] If you've ever posted a favorable comment — or any comment, for that matter — about a brand, product or service, think about what it would feel like if you were personally acknowledged by the brand manager, for example, as a result.

[33] The results are invariably very mixed.

[37] Norms emerge in groups as a result of people conforming to the behavior of others.

[41] Decades ago, it was unusual for Earth scientists to have results that were of interest to the media, and consequently few media contacts were expected or encouraged.

risk

#166 빈도 5 설명 잠금

단어 설명 (뜻/사용법)

샘플북은 단어 설명을 10개까지만 제공합니다.
나머지 설명은 **peshare.com 정식판**에서 이어집니다.

수능 기출 문장

[35] Speaking fast is a high-risk proposition.

[41] At the same time, other scientists continue to resist speaking with reporters, thereby preserving more time for their science and running the risk of being misquoted and the other unpleasantries associated with media coverage.

[41] Speaking with members of the media has advantages in getting a message out and perhaps receiving favorable recognition, but it runs the risk of misinterpretations, the need for repeated clarifications, and entanglement in never-ending controversy.

similar

#167 빈도 5 설명 잠금

단어 설명 (뜻/사용법)

샘플북은 단어 설명을 10개까지만 제공합니다.
나머지 설명은 **peshare.com 정식판**에서 이어집니다.

수능 기출 문장

[24] Places, in a similar way, are treated as stable containers with clear boundaries.

[30] Access to this type of knowledge establishes a price consensus by relating to each other's preferences and limitations of belonging to a ⑤ similar cultural and economic universe.

[43] Clara answered with a smile, "Quite similar, actually.

social

#168 빈도 5 설명 잠금

단어 설명 (뜻/사용법)

샘플북은 단어 설명을 10개까지만 제공합니다.
나머지 설명은 **peshare.com 정식판**에서 이어집니다.

수능 기출 문장

[24] People are framed as bounded social actors either playing the role of hosts or guests.

[24] The concept of overtourism rests on a particular assumption about people and places common in tourism studies and the social sciences in general.

[29] A number of studies provide substantial evidence of an innate human disposition to respond differentially to social stimuli.

[33] In real life as well as in painting we do not come across just faces; we encounter people in particular situations and our understanding of people cannot somehow be precipitated and held isolated from the social and human circumstances in which they, and we, live and breathe and have our being.

[38] (①) Even those who describe scientific contests in such a way note that it is a somewhat inaccurate description, given that replication and verification have social value and are common in science.

space

#169 빈도 5 설명 잠금

단어 설명 (뜻/사용법)

샘플북은 단어 설명을 10개까지만 제공합니다.
나머지 설명은 **peshare.com 정식판**에서 이어집니다.

수능 기출 문장

[32] Such familiarity allows the viewer to be placed in a comfortable space so that the film may then lead the viewer to what is an unfamiliar, but acceptable vision of a world different from their own.

[32] While it is possible that this may interfere with creativity and a sense of space and time, it in fact _____.

[34] A transit project that could speed travel for tens of thousands of people can be stopped by objections to the loss of a few parking spaces or by the simple fear that the project won't work.

[40] This amounts to saying that the brain adapts to universal science in time but not in space.

[40] Thus, sufficient space remains for the perception and learning of new images on the cerebral blackboard.

stress

#170 빈도 5 설명 잠금

단어 설명 (뜻/사용법)

샘플북은 단어 설명을 10개까지만 제공합니다.
나머지 설명은 **peshare.com 정식판**에서 이어집니다.

수능 기출 문장

[21] A narrow focus heightens the stress level of each experience, but a widened focus turns down the stress level because you're better able to put each situation into a broader perspective.

[21] How you focus your attention plays a critical role in how you deal with stress.

[21] Scattered attention harms your ability to let go of stress, because even though your attention is scattered, it is narrowly focused, for you are able to fixate only on the stressful parts of your experience.

[21] When your attentional spotlight is widened, you can more easily let go of stress.

understand

#171 빈도 5 설명 잠금

단어 설명 (뜻/사용법)

샘플북은 단어 설명을 10개까지만 제공합니다.
나머지 설명은 **peshare.com 정식판**에서 이어집니다.

수능 기출 문장

[22] These are lost opportunities to understand what drove the compliments and create a solid fan based on them.

[30] Each actor belonging to a specific economic class understands what the other sees as a necessity and a luxury.

[43] Emma understood the meaning of her silence.

use

#172 빈도 5 설명 잠금

단어 설명 (뜻/사용법)

샘플북은 단어 설명을 10개까지만 제공합니다.
나머지 설명은 **peshare.com 정식판**에서 이어집니다.

수능 기출 문장

[20] It is critical to have a visual representation of the specific behaviors that leaders and all people managers can use to coach their people.

[23] Thus cutting down the trees is economically inefficient, and markets are not sending the correct “signal” to favor ecosystem services over extractive uses.

[43] Clara used to be a talented swimmer, but she had to give up her dream of becoming an Olympic medalist in swimming because of shoulder injuries.

well

#173 빈도 5 설명 잠금

단어 설명 (뜻/사용법)

샘플북은 단어 설명을 10개까지만 제공합니다.
나머지 설명은 **peshare.com 정식판**에서 이어집니다.

수능 기출 문장

[20] Just like a sports team has a playbook with specific plays designed to help them perform well and win, your company should have a playbook with the key shifts needed to transform your culture into action and turn your values into winning behaviors.

[33] In real life as well as in painting we do not come across just faces; we encounter people in particular situations and our understanding of people cannot somehow be precipitated and held isolated from the social and human circumstances in which they, and we, live and breathe and have our being.

[34] That's why we find so many well-intentioned and civic-minded citizens arguing past one another.

[35] It's nearly impossible to maintain the ideal conditions to be persuasive, well-spoken, and effective when the mouth is traveling well over the speed limit.

work

#174 빈도 5 설명 잠금

단어 설명 (뜻/사용법)

샘플북은 단어 설명을 10개까지만 제공합니다.
나머지 설명은 **peshare.com 정식판**에서 이어집니다.

수능 기출 문장

[19] When he looked up again, he saw a different bus coming that was going right to his work.

[34] A transit project that could speed travel for tens of thousands of people can be stopped by objections to the loss of a few parking spaces or by the simple fear that the project won't work.

[40] * condense: 응축하다 ** cerebral: 대뇌의 Exploring one scientific subject after another _____ remarkable work across the sciences, as the previously gained knowledge is retained in simplified forms within the brain, which _____ room for new learning.

[40] Even those with average talent can produce notable work in the various sciences, so long as they do not try to embrace all of them at once.

[40] Instead, they should concentrate attention on one subject after another (that is, in different periods of time), although later work will weaken earlier attainments in the other spheres.

able

#175 빈도 4 설명 잠금

단어 설명 (뜻/사용법)

샘플북은 단어 설명을 10개까지만 제공합니다.
나머지 설명은 **peshare.com 정식판**에서 이어집니다.

수능 기출 문장

[19] He leaned back on an unoccupied seat in the bus and took a deep breath, finally able to relax.

[21] A narrow focus heightens the stress level of each experience, but a widened focus turns down the stress level because you're better able to put each situation into a broader perspective.

[21] Scattered attention harms your ability to let go of stress, because even though your attention is scattered, it is narrowly focused, for you are able to fixate only on the stressful parts of your experience.

[22] Being able to prioritize your responses allows you to connect more deeply with individual customers, be it a one-off interaction around a particularly delightful or upsetting experience, or the development of a longer-term relationship with a significantly influential individual within your customer base.

addition

#176 빈도 4 설명 잠금

단어 설명 (뜻/사용법)

샘플북은 단어 설명을 10개까지만 제공합니다.
나머지 설명은 **peshare.com 정식판**에서 이어집니다.

수능 기출 문장

[31] In addition to the innovations made possible in picture books by new printing processes, design features also predominate in other kinds, such as books of poetry and information texts.

[37] In addition, she may threaten to sanction them for not behaving as she wishes.

[41] In addition, many scientists are finding that they enjoy the media attention and the public recognition that comes with it.

along

#177 빈도 4 설명 잠금

단어 설명 (뜻/사용법)

샘플북은 단어 설명을 10개까지만 제공합니다.
나머지 설명은 **peshare.com 정식판**에서 이어집니다.

수능 기출 문장

[20] Certainly, this is a step in the right direction, but those behaviors must then be shared and distributed widely throughout the organization, along with a clear and concise description of what is expected.

[43] Just after sunrise, they finished their preparations for the bicycle ride along the beach road.

also

#178 빈도 4 설명 잠금

단어 설명 (뜻/사용법)

샘플북은 단어 설명을 10개까지만 제공합니다.
나머지 설명은 **peshare.com 정식판**에서 이어집니다.

수능 기출 문장

[25] ④ In Finland, the percentage of the respondents who sometimes or often actively avoided news in 2019 was lower than that in 2017, which was also true for Japan.

[26] He was also involved in Project Apollo, the moon landing project.

[31] In addition to the innovations made possible in picture books by new printing processes, design features also predominate in other kinds, such as books of poetry and information texts.

[38] (②) It is also inaccurate to the extent that it suggests that only a handful of contests exist.

another

#179 빈도 4 설명 잠금

단어 설명 (뜻/사용법)

샘플북은 단어 설명을 10개까지만 제공합니다.
나머지 설명은 **peshare.com 정식판**에서 이어집니다.

수능 기출 문장

[34] That's why we find so many well-intentioned and civic-minded citizens arguing past one another.

[36] Whatever the nature of the outcome, which may actually favour one party more than another, the purpose of negotiation is the identification of areas of common interest and conflict.

[40] * condense: 응축하다 ** cerebral: 대뇌의 Exploring one scientific subject after another _____ remarkable work across the sciences, as the previously gained knowledge is retained in simplified forms within the brain, which _____ room for new learning.

[40] Instead, they should concentrate attention on one subject after another (that is, in different periods of time), although later work will weaken earlier attainments in the other spheres.

answer

#180 빈도 4 설명 잠금

단어 설명 (뜻/사용법)

샘플북은 단어 설명을 10개까지만 제공합니다.
나머지 설명은 **peshare.com 정식판**에서 이어집니다.

수능 기출 문장

[22] While a compliment to the person standing next to you is typically answered with a response like “Thank You,” the sad fact is that most brand compliments go unanswered.

[43] Clara answered with a smile, “Quite similar, actually.

approach

#181 빈도 4 설명 잠금

단어 설명 (뜻/사용법)

샘플북은 단어 설명을 10개까지만 제공합니다.
나머지 설명은 **peshare.com 정식판**에서 이어집니다.

수능 기출 문장

[38] (④) By way of example, for many years it was thought that there would be "one" cure for cancer, but it is now realized that cancer takes multiple forms and that multiple approaches are needed to provide a cure.

[43] Emma approached Clara, saying "Bicycle riding is unlike swimming, isn't it?"

area

#182 빈도 4 설명 잠금

단어 설명 (뜻/사용법)

샘플북은 단어 설명을 10개까지만 제공합니다.
나머지 설명은 **peshare.com 정식판**에서 이어집니다.

수능 기출 문장

[36] Areas of difference can and do frequently remain, and will perhaps be the subject of future negotiations, or indeed remain irreconcilable.

[36] In this sense, depending on the intentions of the parties, the areas of common interest may be clarified, refined and given negotiated form and substance.

[36] In those instances in which the parties have highly antagonistic or polarised relations, the process is likely to be dominated by the exposition, very often in public, of the areas of conflict.

[36] Whatever the nature of the outcome, which may actually favour one party more than another, the purpose of negotiation is the identification of areas of common interest and conflict.

benefit

#183 빈도 4 설명 잠금

단어 설명 (뜻/사용법)

샘플북은 단어 설명을 10개까지만 제공합니다.
나머지 설명은 **peshare.com 정식판**에서 이어집니다.

수능 기출 문장

[23] But the economic benefits provided by these services, based on their non-market values, may exceed the economic value of the timber.

[23] For example, a United Nations initiative has estimated that the economic benefits of ecosystem services provided by tropical forests, including climate regulation, water purification, and erosion prevention, are over three times greater per hectare than the market benefits.

[23] These services provide the owner with no financial benefits, and thus are unlikely to influence management decisions.

beyond

#184 빈도 4 설명 잠금

단어 설명 (뜻/사용법)

샘플북은 단어 설명을 10개까지만 제공합니다.
나머지 설명은 **peshare.com 정식판**에서 이어집니다.

수능 기출 문장

[32] A musical score within any film can add an additional layer to the film text, which goes beyond simply imitating the action viewed.

[43] The breathtaking scene that surrounded them was beyond description.

brain

#185 빈도 4 설명 잠금

단어 설명 (뜻/사용법)

샘플북은 단어 설명을 10개까지만 제공합니다.
나머지 설명은 **peshare.com 정식판**에서 이어집니다.

수능 기출 문장

[35] ② In reality, the brain arrives at an intersection of four or five possible things to say and sits idling for a couple of seconds, considering the options.

[35] ④ When the brain stops sending navigational instructions back to the mouth and the mouth is moving too fast to pause, that's when you get a verbal fender bender, otherwise known as filler.

[40] * condense: 응축하다 ** cerebral: 대뇌의 Exploring one scientific subject after another _____ remarkable work across the sciences, as the previously gained knowledge is retained in simplified forms within the brain, which _____ room for new learning.

[40] This amounts to saying that the brain adapts to universal science in time but not in space.

challenge

#186 빈도 4 설명 잠금

단어 설명 (뜻/사용법)

샘플북은 단어 설명을 10개까지만 제공합니다.
나머지 설명은 **peshare.com 정식판**에서 이어집니다.

수능 기출 문장

[34] It's not a challenge of the data or the traffic engineering or the planning.

[43] She added, "It shows me what it means to live while facing life's tough challenges."

city

#187 빈도 4 설명 잠금

단어 설명 (뜻/사용법)

샘플북은 단어 설명을 10개까지만 제공합니다.
나머지 설명은 **peshare.com 정식판**에서 이어집니다.

수능 기출 문장

[24] However, with places such as cities, regions or even whole countries being promoted as destinations and described as victims of overtourism, things become more complex.

[26] He earned his doctoral degree from the California Institute of Technology in 1939, and then he took a job at Bell Labs in New York City.

[34] At neighborhood meetings in school auditoriums, and in back rooms at libraries and churches, local residents across the nation gather for often-contentious discussions about transportation proposals that would change a city's streets.

[34] Everyone who drives, walks, or swipes a transit card in a city views herself as a transportation expert from the moment she walks out the front door.

common

#188 빈도 4 설명 잠금

단어 설명 (뜻/사용법)

샘플북은 단어 설명을 10개까지만 제공합니다.
나머지 설명은 **peshare.com 정식판**에서 이어집니다.

수능 기출 문장

[24] The concept of overtourism rests on a particular assumption about people and places common in tourism studies and the social sciences in general.

[36] In this sense, depending on the intentions of the parties, the areas of common interest may be clarified, refined and given negotiated form and substance.

[36] Whatever the nature of the outcome, which may actually favour one party more than another, the purpose of negotiation is the identification of areas of common interest and conflict.

[38] (①) Even those who describe scientific contests in such a way note that it is a somewhat inaccurate description, given that replication and verification have social value and are common in science.

compliment

#189 빈도 4 설명 잠금

단어 설명 (뜻/사용법)

샘플북은 단어 설명을 10개까지만 제공합니다.
나머지 설명은 **peshare.com 정식판**에서 이어집니다.

수능 기출 문장

[22] * compliment : 칭찬

[22] These are lost opportunities to understand what drove the compliments and create a solid fan based on them.

[22] While a compliment to the person standing next to you is typically answered with a response like “Thank You,” the sad fact is that most brand compliments go unanswered.

conform

#190 빈도 4 설명 잠금

단어 설명 (뜻/사용법)

샘플북은 단어 설명을 10개까지만 제공합니다.
나머지 설명은 **peshare.com 정식판**에서 이어집니다.

수능 기출 문장

[37] Norms emerge in groups as a result of people conforming to the behavior of others.

[37] Others may then conform to this behavior for a number of reasons.

[37] They will observe the regularity of behavior and decide on their own that they ought to conform.

[37] This will cause some to conform to her wishes and act as she acts.

culture

#191 빈도 4 설명 잠금

단어 설명 (뜻/사용법)

샘플북은 단어 설명을 10개까지만 제공합니다.
나머지 설명은 **peshare.com 정식판**에서 이어집니다.

수능 기출 문장

[20] Just like a sports team has a playbook with specific plays designed to help them perform well and win, your company should have a playbook with the key shifts needed to transform your culture into action and turn your values into winning behaviors.

[20] Living your values only some of the time does not contribute to the creation and maintenance of culture.

[20] Values alone do not create and build culture.

[30] Bazaar economies feature an apparently flexible price-setting mechanism that sits atop more enduring ties of shared culture.

design

#192 빈도 4 설명 잠금

단어 설명 (뜻/사용법)

샘플북은 단어 설명을 10개까지만 제공합니다.
나머지 설명은 **peshare.com 정식판**에서 이어집니다.

수능 기출 문장

[18] Moreover, these courses are designed to suit any level, from beginner to advanced.

[20] Just like a sports team has a playbook with specific plays designed to help them perform well and win, your company should have a playbook with the key shifts needed to transform your culture into action and turn your values into winning behaviors.

[31] In addition to the innovations made possible in picture books by new printing processes, design features also predominate in other kinds, such as books of poetry and information texts.

[31] 'Reading' now applies to a greater number of representational forms than at any time in the past: pictures, maps, screens, design graphics and photographs are all regarded as text.

destination

#193 빈도 4 설명 잠금

단어 설명 (뜻/사용법)

샘플북은 단어 설명을 10개까지만 제공합니다.
나머지 설명은 **peshare.com 정식판**에서 이어집니다.

수능 기출 문장

[24] However, with places such as cities, regions or even whole countries being promoted as destinations and described as victims of overtourism, things become more complex.

[43] When they reached their destination, Emma and Clara stopped their bikes.

drive

#194 빈도 4 설명 잠금

단어 설명 (뜻/사용법)

샘플북은 단어 설명을 10개까지만 제공합니다.
나머지 설명은 **peshare.com 정식판**에서 이어집니다.

수능 기출 문장

[22] These are lost opportunities to understand what drove the compliments and create a solid fan based on them.

[29] In other words, they not only have an innate capacity for matching their own kinaesthetically experienced bodily movements with ④ those of others that are visually perceived; they have an innate drive to do so.

[29] That is, they seem to have an innate drive to imitate others whom they judge ⑤ to be ‘like me’.

[34] Everyone who drives, walks, or swipes a transit card in a city views herself as a transportation expert from the moment she walks out the front door.

entanglement

#195 빈도 4 설명 잠금

단어 설명 (뜻/사용법)

샘플북은 단어 설명을 10개까지만 제공합니다.
나머지 설명은 **peshare.com 정식판**에서 이어집니다.

수능 기출 문장

[41] * overhype: 과대광고하다 ** entanglement : 얽힘

[41] Speaking with members of the media has advantages in getting a message out and perhaps receiving favorable recognition, but it runs the risk of misinterpretations, the need for repeated clarifications, and entanglement in never-ending controversy.

ever

#196 빈도 4 설명 잠금

단어 설명 (뜻/사용법)

샘플북은 단어 설명을 10개까지만 제공합니다.
나머지 설명은 **peshare.com 정식판**에서 이어집니다.

수능 기출 문장

[22] If you've ever posted a favorable comment — or any comment, for that matter — about a brand, product or service, think about what it would feel like if you were personally acknowledged by the brand manager, for example, as a result.

[43] Emma turned to Clara with a question, "Do you think this will be your favorite ride ever?"

experience

#197 빈도 4 설명 잠금

단어 설명 (뜻/사용법)

샘플북은 단어 설명을 10개까지만 제공합니다.
나머지 설명은 **peshare.com 정식판**에서 이어집니다.

수능 기출 문장

[21] A narrow focus heightens the stress level of each experience, but a widened focus turns down the stress level because you're better able to put each situation into a broader perspective.

[21] Scattered attention harms your ability to let go of stress, because even though your attention is scattered, it is narrowly focused, for you are able to fixate only on the stressful parts of your experience.

[22] Being able to prioritize your responses allows you to connect more deeply with individual customers, be it a one-off interaction around a particularly delightful or upsetting experience, or the development of a longer-term relationship with a significantly influential individual within your customer base.

[22] In particular, when people post positive comments they are expressions of appreciation for the experience that led to the post.

eye

#198 빈도 4 설명 잠금

단어 설명 (뜻/사용법)

샘플북은 단어 설명을 10개까지만 제공합니다.
나머지 설명은 **peshare.com 정식판**에서 이어집니다.

수능 기출 문장

[29] When they ③ do succeed, they show pleasure by a brightening of their eyes; when they fail, they show distress.

[43] Emma and Clara stood side by side on the beach road, with their eyes fixed on the boundless ocean.

favorable

#199 빈도 4 설명 잠금

단어 설명 (뜻/사용법)

샘플북은 단어 설명을 10개까지만 제공합니다.
나머지 설명은 **peshare.com 정식판**에서 이어집니다.

수능 기출 문장

[22] If you've ever posted a favorable comment — or any comment, for that matter — about a brand, product or service, think about what it would feel like if you were personally acknowledged by the brand manager, for example, as a result.

[39] (④) A favorable mutation is going to be more heavily represented in the next generation, since the organism in which it occurred will have more offspring and mutations are transmitted to the offspring.

[41] Speaking with members of the media has advantages in getting a message out and perhaps receiving favorable recognition, but it runs the risk of misinterpretations, the need for repeated clarifications, and entanglement in never-ending controversy.

film

#200 빈도 4 설명 잠금

단어 설명 (뜻/사용법)

샘플북은 단어 설명을 10개까지만 제공합니다.
나머지 설명은 **peshare.com 정식판**에서 이어집니다.

수능 기출 문장

[32] A musical score within any film can add an additional layer to the film text, which goes beyond simply imitating the action viewed.

[32] In films that tell of futuristic worlds, composers, much like sound designers, have added freedom to create a world that is unknown and new to the viewer.

[32] Such familiarity allows the viewer to be placed in a comfortable space so that the film may then lead the viewer to what is an unfamiliar, but acceptable vision of a world different from their own.

focus

#201 빈도 4 설명 잠금

단어 설명 (뜻/사용법)

샘플북은 단어 설명을 10개까지만 제공합니다.
나머지 설명은 **peshare.com 정식판**에서 이어집니다.

수능 기출 문장

[21] A narrow focus heightens the stress level of each experience, but a widened focus turns down the stress level because you're better able to put each situation into a broader perspective.

[21] How you focus your attention plays a critical role in how you deal with stress.

[31] Thus, reading becomes a more complicated kind of interpretation than it was when children's attention was focused on the printed text, with sketches or pictures as an adjunct.

great

#202 빈도 4 설명 잠금

단어 설명 (뜻/사용법)

샘플북은 단어 설명을 10개까지만 제공합니다.
나머지 설명은 **peshare.com 정식판**에서 이어집니다.

수능 기출 문장

[40] In fact, even those with great abilities proceed in this way.

[43] Emma nodded in agreement and suggested, “Your first beach bike ride was a great success.

highly

#203 빈도 4 설명 잠금

단어 설명 (뜻/사용법)

샘플북은 단어 설명을 10개까지만 제공합니다.
나머지 설명은 **peshare.com 정식판**에서 이어집니다.

수능 기출 문장

[24] What is excessive or out of proportion is highly relative and might be more related to other aspects than physical capacity, such as natural degradation and economic leakages (not to mention politics and local power dynamics).

[36] In those instances in which the parties have highly antagonistic or polarised relations, the process is likely to be dominated by the exposition, very often in public, of the areas of conflict.

[41] Hence, the decision of whether to speak with the media tends to be highly individualized.

know

#204 빈도 4 설명 잠금

단어 설명 (뜻/사용법)

샘플북은 단어 설명을 10개까지만 제공합니다.
나머지 설명은 **peshare.com 정식판**에서 이어집니다.

수능 기출 문장

[29] From birth, infants will orient preferentially towards the human face and voice, ① seeming to know that such stimuli are particularly meaningful for them.

[33] We must know who this person is, who these other people are, what their relationship is, what is at stake in the scene, and the like.

[35] ④ When the brain stops sending navigational instructions back to the mouth and the mouth is moving too fast to pause, that's when you get a verbal fender bender, otherwise known as filler.

[35] ⑤ Um, ah, you know, and like are what your mouth does when it has nowhere to go.

later

#205 빈도 4 설명 잠금

단어 설명 (뜻/사용법)

샘플북은 단어 설명을 10개까지만 제공합니다.
나머지 설명은 **peshare.com 정식판**에서 이어집니다.

수능 기출 문장

[40] Instead, they should concentrate attention on one subject after another (that is, in different periods of time), although later work will weaken earlier attainments in the other spheres.

[43] One hour later, Clara, riding ahead of Emma, turned back and shouted, “Look at the white cliff!”

local

#206 빈도 4 설명 잠금

단어 설명 (뜻/사용법)

샘플북은 단어 설명을 10개까지만 제공합니다.
나머지 설명은 **peshare.com 정식판**에서 이어집니다.

수능 기출 문장

[24] What is excessive or out of proportion is highly relative and might be more related to other aspects than physical capacity, such as natural degradation and economic leakages (not to mention politics and local power dynamics).

[34] And like all politics, all transportation is local and intensely personal.

[34] At neighborhood meetings in school auditoriums, and in back rooms at libraries and churches, local residents across the nation gather for often-contentious discussions about transportation proposals that would change a city's streets.

[34] Public debates about streets are typically rooted in emotional assumptions about how a change will affect a person's commute, ability to park, belief about what is safe and what isn't, or the bottom line of a local business.

manager

#207 빈도 4 설명 잠금

단어 설명 (뜻/사용법)

샘플북은 단어 설명을 10개까지만 제공합니다.
나머지 설명은 **peshare.com 정식판**에서 이어집니다.

수능 기출 문장

[18] I'm Charlie Reeves, manager of Toon Skills Company.

[20] It is critical to have a visual representation of the specific behaviors that leaders and all people managers can use to coach their people.

[22] If you've ever posted a favorable comment — or any comment, for that matter — about a brand, product or service, think about what it would feel like if you were personally acknowledged by the brand manager, for example, as a result.

[23] Managers of natural resources typically face market incentives that provide financial rewards for exploitation.

market

#208 빈도 4 설명 잠금

단어 설명 (뜻/사용법)

샘플북은 단어 설명을 10개까지만 제공합니다.
나머지 설명은 **peshare.com 정식판**에서 이어집니다.

수능 기출 문장

[23] For example, owners of forest lands have a market incentive to cut down trees rather than manage the forest for carbon capture, wildlife habitat, flood protection, and other ecosystem services.

[23] For example, a United Nations initiative has estimated that the economic benefits of ecosystem services provided by tropical forests, including climate regulation, water purification, and erosion prevention, are over three times greater per hectare than the market benefits.

[23] Managers of natural resources typically face market incentives that provide financial rewards for exploitation.

[23] Thus cutting down the trees is economically inefficient, and markets are not sending the correct “signal” to favor ecosystem services over extractive uses.

number

#209 빈도 4 설명 잠금

단어 설명 (뜻/사용법)

샘플북은 단어 설명을 10개까지만 제공합니다.
나머지 설명은 **peshare.com 정식판**에서 이어집니다.

수능 기출 문장

[29] A number of studies provide substantial evidence of an innate human disposition to respond differentially to social stimuli.

[31] 'Reading' now applies to a greater number of representational forms than at any time in the past: pictures, maps, screens, design graphics and photographs are all regarded as text.

[37] Others may then conform to this behavior for a number of reasons.

[38] (③) But many other contests have multiple parts, and the number of such contests may be increasing.

occur

#210 빈도 4 설명 잠금

단어 설명 (뜻/사용법)

샘플북은 단어 설명을 10개까지만 제공합니다.
나머지 설명은 **peshare.com 정식판**에서 이어집니다.

수능 기출 문장

[37] Thus, the start of a norm occurs when one person acts in a particular manner in a particular situation because she thinks she ought to.

[39] (②) Similarly most mutations have harmful consequences for the organism in which they occur, meaning that they reduce its reproductive fitness.

[39] (③) Occasionally, however, a mutation may occur that increases the fitness of the organism, just as an accidental failure to reproduce the text of the first edition might provide more accurate or updated information.

[39] (④) A favorable mutation is going to be more heavily represented in the next generation, since the organism in which it occurred will have more offspring and mutations are transmitted to the offspring.

over

#211 빈도 4 설명 잠금

단어 설명 (뜻/사용법)

샘플북은 단어 설명을 10개까지만 제공합니다.
나머지 설명은 **peshare.com 정식판**에서 이어집니다.

수능 기출 문장

[23] For example, a United Nations initiative has estimated that the economic benefits of ecosystem services provided by tropical forests, including climate regulation, water purification, and erosion prevention, are over three times greater per hectare than the market benefits.

[23] Thus cutting down the trees is economically inefficient, and markets are not sending the correct “signal” to favor ecosystem services over extractive uses.

[31] Over the last decade the attention given to how children learn to read has foregrounded the nature of textuality, and of the different, interrelated ways in which readers of all ages make texts mean.

[35] It’s nearly impossible to maintain the ideal conditions to be persuasive, well-spoken, and effective when the mouth is traveling well over the speed limit.

overhype

#212 빈도 4 설명 잠금

단어 설명 (뜻/사용법)

샘플북은 단어 설명을 10개까지만 제공합니다.
나머지 설명은 **peshare.com 정식판**에서 이어집니다.

수능 기출 문장

[41] * overhype : 과대광고하다 ** entanglement: 얽힘

[41] One way to avoid contributing to overhyping a story would be to say nothing.

own

#213 빈도 4 설명 잠금

단어 설명 (뜻/사용법)

샘플북은 단어 설명을 10개까지만 제공합니다.
나머지 설명은 **peshare.com 정식판**에서 이어집니다.

수능 기출 문장

[29] In other words, they not only have an innate capacity for matching their own kinaesthetically experienced bodily movements with ④ those of others that are visually perceived; they have an innate drive to do so.

[29] They will even try to match gestures ② which they have some difficulty, experimenting with their own faces until they succeed.

[32] Such familiarity allows the viewer to be placed in a comfortable space so that the film may then lead the viewer to what is an unfamiliar, but acceptable vision of a world different from their own.

[37] They will observe the regularity of behavior and decide on their own that they ought to conform.

party

#214 빈도 4 설명 잠금

단어 설명 (뜻/사용법)

샘플북은 단어 설명을 10개까지만 제공합니다.
나머지 설명은 **peshare.com 정식판**에서 이어집니다.

수능 기출 문장

[36] In this sense, depending on the intentions of the parties, the areas of common interest may be clarified, refined and given negotiated form and substance.

[36] In those instances in which the parties have highly antagonistic or polarised relations, the process is likely to be dominated by the exposition, very often in public, of the areas of conflict.

[36] These will include delay, publicity, diverting attention or seeking intelligence about the other party and its negotiating position.

[36] Whatever the nature of the outcome, which may actually favour one party more than another, the purpose of negotiation is the identification of areas of common interest and conflict.

Project

#215 빈도 4 설명 잠금

단어 설명 (뜻/사용법)

샘플북은 단어 설명을 10개까지만 제공합니다.
나머지 설명은 **peshare.com 정식판**에서 이어집니다.

수능 기출 문장

[26] He was also involved in Project Apollo, the moon landing project.

[34] A transit project that could speed travel for tens of thousands of people can be stopped by objections to the loss of a few parking spaces or by the simple fear that the project won't work.

reach

#216 빈도 4 설명 잠금

단어 설명 (뜻/사용법)

샘플북은 단어 설명을 10개까지만 제공합니다.
나머지 설명은 **peshare.com 정식판**에서 이어집니다.

수능 기출 문장

[36] Negotiation can be defined as an attempt to explore and reconcile conflicting positions in order to reach an acceptable outcome.

[43] When they reached their destination, Emma and Clara stopped their bikes.

read

#217 빈도 4 설명 잠금

단어 설명 (뜻/사용법)

샘플북은 단어 설명을 10개까지만 제공합니다.
나머지 설명은 **peshare.com 정식판**에서 이어집니다.

수능 기출 문장

[31] Over the last decade the attention given to how children learn to read has foregrounded the nature of textuality, and of the different, interrelated ways in which readers of all ages make texts mean.

[31] Reading is not simply _____.

[31] Thus, reading becomes a more complicated kind of interpretation than it was when children's attention was focused on the printed text, with sketches or pictures as an adjunct.

[31] 'Reading' now applies to a greater number of representational forms than at any time in the past: pictures, maps, screens, design graphics and photographs are all regarded as text.

recognition

#218 빈도 4 설명 잠금

단어 설명 (뜻/사용법)

샘플북은 단어 설명을 10개까지만 제공합니다.
나머지 설명은 **peshare.com 정식판**에서 이어집니다.

수능 기출 문장

[41] In addition, many scientists are finding that they enjoy the media attention and the public recognition that comes with it.

[41] Speaking with members of the media has advantages in getting a message out and perhaps receiving favorable recognition, but it runs the risk of misinterpretations, the need for repeated clarifications, and entanglement in never-ending controversy.

reporter

#219 빈도 4 설명 잠금

단어 설명 (뜻/사용법)

샘플북은 단어 설명을 10개까지만 제공합니다.
나머지 설명은 **peshare.com 정식판**에서 이어집니다.

수능 기출 문장

[41] At the same time, other scientists continue to resist speaking with reporters, thereby preserving more time for their science and running the risk of being misquoted and the other unpleasantries associated with media coverage.

[41] The situation now is quite different, as many scientists feel a responsibility to speak out because of the importance of global warming and related issues, and many reporters share these feelings.

respond

#220 빈도 4 설명 잠금

단어 설명 (뜻/사용법)

샘플북은 단어 설명을 10개까지만 제공합니다.
나머지 설명은 **peshare.com 정식판**에서 이어집니다.

수능 기출 문장

[29] A number of studies provide substantial evidence of an innate human disposition to respond differentially to social stimuli.

[43] Yet she responded to the hardship in a constructive way.

responsibility

#221 빈도 4 설명 잠금

단어 설명 (뜻/사용법)

샘플북은 단어 설명을 10개까지만 제공합니다.
나머지 설명은 **peshare.com 정식판**에서 이어집니다.

수능 기출 문장

[41] However, that is not a realistic option for scientists who feel a strong sense of responsibility to inform the public and policymakers and/or to offer suggestions.

[41] The situation now is quite different, as many scientists feel a responsibility to speak out because of the importance of global warming and related issues, and many reporters share these feelings.

run

#222 빈도 4 설명 잠금

단어 설명 (뜻/사용법)

샘플북은 단어 설명을 10개까지만 제공합니다.
나머지 설명은 **peshare.com 정식판**에서 이어집니다.

수능 기출 문장

[41] At the same time, other scientists continue to resist speaking with reporters, thereby preserving more time for their science and running the risk of being misquoted and the other unpleasantries associated with media coverage.

[41] Speaking with members of the media has advantages in getting a message out and perhaps receiving favorable recognition, but it runs the risk of misinterpretations, the need for repeated clarifications, and entanglement in never-ending controversy.

scene

#223 빈도 4 설명 잠금

단어 설명 (뜻/사용법)

샘플북은 단어 설명을 10개까지만 제공합니다.
나머지 설명은 **peshare.com 정식판**에서 이어집니다.

수능 기출 문장

[33] We must know who this person is, who these other people are, what their relationship is, what is at stake in the scene, and the like.

[43] The breathtaking scene that surrounded them was beyond description.

scientific

#224 빈도 4 설명 잠금

단어 설명 (뜻/사용법)

샘플북은 단어 설명을 10개까지만 제공합니다.
나머지 설명은 **peshare.com 정식판**에서 이어집니다.

수능 기출 문장

[38] (①) Even those who describe scientific contests in such a way note that it is a somewhat inaccurate description, given that replication and verification have social value and are common in science.

[38] This is an extreme view of the nature of scientific contests.

[40] * condense: 응축하다 ** cerebral: 대뇌의 Exploring one scientific subject after another _____ remarkable work across the sciences, as the previously gained knowledge is retained in simplified forms within the brain, which _____ room for new learning.

[40] Thus, when we are astonished by someone with publications in different scientific fields, realize that each topic was explored during a specific period of time.

score

#225 빈도 4 설명 잠금

단어 설명 (뜻/사용법)

샘플북은 단어 설명을 10개까지만 제공합니다.
나머지 설명은 **peshare.com 정식판**에서 이어집니다.

수능 기출 문장

[32] * score : 악보 ** cadence: (율동적인) 박자

[32] A musical score within any film can add an additional layer to the film text, which goes beyond simply imitating the action viewed.

[32] However, unlike sound designers, composers often shy away from creating unique pieces that reflect these new worlds and often present musical scores that possess familiar structures and cadences.

[32] Through recognizable scores, visions of the future or a galaxy far, far away can be placed within a recognizable context.

sense

#226 빈도 4 설명 잠금

단어 설명 (뜻/사용법)

샘플북은 단어 설명을 10개까지만 제공합니다.
나머지 설명은 **peshare.com 정식판**에서 이어집니다.

수능 기출 문장

[32] While it is possible that this may interfere with creativity and a sense of space and time, it in fact _____.

[36] In this sense, depending on the intentions of the parties, the areas of common interest may be clarified, refined and given negotiated form and substance.

[41] However, that is not a realistic option for scientists who feel a strong sense of responsibility to inform the public and policymakers and/or to offer suggestions.

share

#227 빈도 4 설명 잠금

단어 설명 (뜻/사용법)

샘플북은 단어 설명을 10개까지만 제공합니다.
나머지 설명은 **peshare.com 정식판**에서 이어집니다.

수능 기출 문장

[20] Certainly, this is a step in the right direction, but those behaviors must then be shared and distributed widely throughout the organization, along with a clear and concise description of what is expected.

[30] Bazaar economies feature an apparently flexible price-setting mechanism that sits atop more enduring ties of shared culture.

[41] The situation now is quite different, as many scientists feel a responsibility to speak out because of the importance of global warming and related issues, and many reporters share these feelings.

specific

#228 빈도 4 설명 잠금

단어 설명 (뜻/사용법)

샘플북은 단어 설명을 10개까지만 제공합니다.
나머지 설명은 **peshare.com 정식판**에서 이어집니다.

수능 기출 문장

[20] It is critical to have a visual representation of the specific behaviors that leaders and all people managers can use to coach their people.

[20] Just like a sports team has a playbook with specific plays designed to help them perform well and win, your company should have a playbook with the key shifts needed to transform your culture into action and turn your values into winning behaviors.

[30] Each actor belonging to a specific economic class understands what the other sees as a necessity and a luxury.

[40] Thus, when we are astonished by someone with publications in different scientific fields, realize that each topic was explored during a specific period of time.

stand

#229 빈도 4 설명 잠금

단어 설명 (뜻/사용법)

샘플북은 단어 설명을 10개까지만 제공합니다.
나머지 설명은 **peshare.com 정식판**에서 이어집니다.

수능 기출 문장

[22] While a compliment to the person standing next to you is typically answered with a response like “Thank You,” the sad fact is that most brand compliments go unanswered.

[43] Emma and Clara stood side by side on the beach road, with their eyes fixed on the boundless ocean.

study

#230 빈도 4 설명 잠금

단어 설명 (뜻/사용법)

샘플북은 단어 설명을 10개까지만 제공합니다.
나머지 설명은 **peshare.com 정식판**에서 이어집니다.

수능 기출 문장

[24] The concept of overtourism rests on a particular assumption about people and places common in tourism studies and the social sciences in general.

[26] In his childhood, he grew up on a farm, studying the stars in the sky.

[29] A number of studies provide substantial evidence of an innate human disposition to respond differentially to social stimuli.

[33] There have been psychological studies in which subjects were shown photographs of people's faces and asked to identify the expression or state of mind evinced.

subject

#231 빈도 4 설명 잠금

단어 설명 (뜻/사용법)

샘플북은 단어 설명을 10개까지만 제공합니다.
나머지 설명은 **peshare.com 정식판**에서 이어집니다.

수능 기출 문장

[33] There have been psychological studies in which subjects were shown photographs of people's faces and asked to identify the expression or state of mind evinced.

[36] Areas of difference can and do frequently remain, and will perhaps be the subject of future negotiations, or indeed remain irreconcilable.

[40] * condense: 응축하다 ** cerebral: 대뇌의 Exploring one scientific subject after another _____ remarkable work across the sciences, as the previously gained knowledge is retained in simplified forms within the brain, which _____ room for new learning.

[40] Instead, they should concentrate attention on one subject after another (that is, in different periods of time), although later work will weaken earlier attainments in the other spheres.

suggest

#232 빈도 4 설명 잠금

단어 설명 (뜻/사용법)

샘플북은 단어 설명을 10개까지만 제공합니다.
나머지 설명은 **peshare.com 정식판**에서 이어집니다.

수능 기출 문장

[38] (②) It is also inaccurate to the extent that it suggests that only a handful of contests exist.

[43] Emma nodded in agreement and suggested, “Your first beach bike ride was a great success.

take

#233 빈도 4 설명 잠금

단어 설명 (뜻/사용법)

샘플북은 단어 설명을 10개까지만 제공합니다.
나머지 설명은 **peshare.com 정식판**에서 이어집니다.

수능 기출 문장

[19] He leaned back on an unoccupied seat in the bus and took a deep breath, finally able to relax.

[26] He earned his doctoral degree from the California Institute of Technology in 1939, and then he took a job at Bell Labs in New York City.

[38] (④) By way of example, for many years it was thought that there would be "one" cure for cancer, but it is now realized that cancer takes multiple forms and that multiple approaches are needed to provide a cure.

[38] Science is sometimes described as a winner-take-all contest, meaning that there are no rewards for being second or third.

talented

#234 빈도 4 설명 잠금

단어 설명 (뜻/사용법)

샘플북은 단어 설명을 10개까지만 제공합니다.
나머지 설명은 **peshare.com 정식판**에서 이어집니다.

수능 기출 문장

[18] Our courses with talented and experienced instructors will open up a new world of creativity for you.

[43] Clara used to be a talented swimmer, but she had to give up her dream of becoming an Olympic medalist in swimming because of shoulder injuries.

then

#235 빈도 4 설명 잠금

단어 설명 (뜻/사용법)

샘플북은 단어 설명을 10개까지만 제공합니다.
나머지 설명은 **peshare.com 정식판**에서 이어집니다.

수능 기출 문장

[20] Certainly, this is a step in the right direction, but those behaviors must then be shared and distributed widely throughout the organization, along with a clear and concise description of what is expected.

[26] He earned his doctoral degree from the California Institute of Technology in 1939, and then he took a job at Bell Labs in New York City.

[32] Such familiarity allows the viewer to be placed in a comfortable space so that the film may then lead the viewer to what is an unfamiliar, but acceptable vision of a world different from their own.

[37] Others may then conform to this behavior for a number of reasons.

three

#236 빈도 4 설명 잠금

단어 설명 (뜻/사용법)

샘플북은 단어 설명을 10개까지만 제공합니다.
나머지 설명은 **peshare.com 정식판**에서 이어집니다.

수능 기출 문장

[23] For example, a United Nations initiative has estimated that the economic benefits of ecosystem services provided by tropical forests, including climate regulation, water purification, and erosion prevention, are over three times greater per hectare than the market benefits.

[25] ① For each of the three years, Ireland showed the highest percentage of the respondents who sometimes or often actively avoided news, among the countries in the graph.

[25] ② In Germany, the percentage of the respondents who sometimes or often actively avoided news was less than 30% in each of the three years.

[25] ⑤ In Japan, the percentage of the respondents who sometimes or often actively avoided news did not exceed 15% in each of the three years.

unlike

#237 빈도 4 설명 잠금

단어 설명 (뜻/사용법)

샘플북은 단어 설명을 10개까지만 제공합니다.
나머지 설명은 **peshare.com 정식판**에서 이어집니다.

수능 기출 문장

[32] However, unlike sound designers, composers often shy away from creating unique pieces that reflect these new worlds and often present musical scores that possess familiar structures and cadences.

[43] Emma approached Clara, saying “Bicycle riding is unlike swimming, isn’t it?”

wait

#238 빈도 4 설명 잠금

단어 설명 (뜻/사용법)

샘플북은 단어 설명을 10개까지만 제공합니다.
나머지 설명은 **peshare.com 정식판**에서 이어집니다.

수능 기출 문장

[19] David was starting a new job in Vancouver, and he was waiting for his bus.

[43] I can’t wait to ride while watching those beautiful waves!”

where

#239 빈도 4 설명 잠금

단어 설명 (뜻/사용법)

샘플북은 단어 설명을 10개까지만 제공합니다.
나머지 설명은 **peshare.com 정식판**에서 이어집니다.

수능 기출 문장

[24] Indeed, there are examples of particular attractions that have limited capacity and where there is actually no room for more visitors.

[43] Emma and Clara jumped on their bikes and started to pedal toward the white cliff where the beach road ended.

within

#240 빈도 4 설명 잠금

단어 설명 (뜻/사용법)

샘플북은 단어 설명을 10개까지만 제공합니다.
나머지 설명은 **peshare.com 정식판**에서 이어집니다.

수능 기출 문장

[22] Being able to prioritize your responses allows you to connect more deeply with individual customers, be it a one-off interaction around a particularly delightful or upsetting experience, or the development of a longer-term relationship with a significantly influential individual within your customer base.

[32] A musical score within any film can add an additional layer to the film text, which goes beyond simply imitating the action viewed.

[32] Through recognizable scores, visions of the future or a galaxy far, far away can be placed within a recognizable context.

[40] * condense: 응축하다 ** cerebral: 대뇌의 Exploring one scientific subject after another _____ remarkable work across the sciences, as the previously gained knowledge is retained in simplified forms within the brain, which _____ room for new learning.

yet

#241 빈도 4 설명 잠금

단어 설명 (뜻/사용법)

샘플북은 단어 설명을 10개까지만 제공합니다.
나머지 설명은 **peshare.com 정식판**에서 이어집니다.

수능 기출 문장

[19] He thought, “My bus isn’t here yet.

[43] Yet she responded to the hardship in a constructive way.

ability

#242 빈도 3 설명 잠금

단어 설명 (뜻/사용법)

샘플북은 단어 설명을 10개까지만 제공합니다.
나머지 설명은 **peshare.com 정식판**에서 이어집니다.

수능 기출 문장

[21] Scattered attention harms your ability to let go of stress, because even though your attention is scattered, it is narrowly focused, for you are able to fixate only on the stressful parts of your experience.

[34] Public debates about streets are typically rooted in emotional assumptions about how a change will affect a person's commute, ability to park, belief about what is safe and what isn't, or the bottom line of a local business.

[40] In fact, even those with great abilities proceed in this way.

absolutely

#243 빈도 3 설명 잠금

단어 설명 (뜻/사용법)

샘플북은 단어 설명을 10개까지만 제공합니다.
나머지 설명은 **peshare.com 정식판**에서 이어집니다.

수능 기출 문장

[43] Clara replied with delight, “With you, absolutely!”

across

#244 빈도 3 설명 잠금

단어 설명 (뜻/사용법)

샘플북은 단어 설명을 10개까지만 제공합니다.
나머지 설명은 **peshare.com 정식판**에서 이어집니다.

수능 기출 문장

[33] In real life as well as in painting we do not come across just faces; we encounter people in particular situations and our understanding of people cannot somehow be precipitated and held isolated from the social and human circumstances in which they, and we, live and breathe and have our being.

[34] At neighborhood meetings in school auditoriums, and in back rooms at libraries and churches, local residents across the nation gather for often-contentious discussions about transportation proposals that would change a city's streets.

[40] * condense: 응축하다 ** cerebral: 대뇌의 Exploring one scientific subject after another _____ remarkable work across the sciences, as the previously gained knowledge is retained in simplified forms within the brain, which _____ room for new learning.

act

#245 빈도 3 설명 잠금

단어 설명 (뜻/사용법)

샘플북은 단어 설명을 10개까지만 제공합니다.
나머지 설명은 **peshare.com 정식판**에서 이어집니다.

수능 기출 문장

[37] This will cause some to conform to her wishes and act as she acts.

[37] Thus, the start of a norm occurs when one person acts in a particular manner in a particular situation because she thinks she ought to.

action

#246 빈도 3 설명 잠금

단어 설명 (뜻/사용법)

샘플북은 단어 설명을 10개까지만 제공합니다.
나머지 설명은 **peshare.com 정식판**에서 이어집니다.

수능 기출 문장

[20] Just like a sports team has a playbook with specific plays designed to help them perform well and win, your company should have a playbook with the key shifts needed to transform your culture into action and turn your values into winning behaviors.

[32] A musical score within any film can add an additional layer to the film text, which goes beyond simply imitating the action viewed.

[37] The person who performed the initial action may think that others ought to behave as she behaves in situations of this sort.

actor

#247 빈도 3 설명 잠금

단어 설명 (뜻/사용법)

샘플북은 단어 설명을 10개까지만 제공합니다.
나머지 설명은 **peshare.com 정식판**에서 이어집니다.

수능 기출 문장

[24] People are framed as bounded social actors either playing the role of hosts or guests.

[30] Each actor belonging to a specific economic class understands what the other sees as a necessity and a luxury.

[30] In Delhi's bazaars, buyers and sellers can ② assess to a large extent the financial constraints that other actors have in their everyday life.

agreement

#248 빈도 3 설명 잠금

단어 설명 (뜻/사용법)

샘플북은 단어 설명을 10개까지만 제공합니다.
나머지 설명은 **peshare.com 정식판**에서 이어집니다.

수능 기출 문장

[43] Emma nodded in agreement and suggested, “Your first beach bike ride was a great success.

ahead

#249 빈도 3 설명 잠금

단어 설명 (뜻/사용법)

샘플북은 단어 설명을 10개까지만 제공합니다.
나머지 설명은 **peshare.com 정식판**에서 이어집니다.

수능 기출 문장

[43] One hour later, Clara, riding ahead of Emma, turned back and shouted, “Look at the white cliff!”

alive

#250 빈도 3 설명 잠금

단어 설명 (뜻/사용법)

샘플북은 단어 설명을 10개까지만 제공합니다.
나머지 설명은 **peshare.com 정식판**에서 이어집니다.

수능 기출 문장

[43] Just like swimming, riding makes me feel truly alive.”

amazing

#251 빈도 3 설명 잠금

단어 설명 (뜻/사용법)

샘플북은 단어 설명을 10개까지만 제공합니다.
나머지 설명은 **peshare.com 정식판**에서 이어집니다.

수능 기출 문장

[43] Speeding up and enjoying the wide blue sea, Emma couldn't hide her excitement and exclaimed, "Clara, the view is amazing!"

associate

#252 빈도 3 설명 잠금

단어 설명 (뜻/사용법)

샘플북은 단어 설명을 10개까지만 제공합니다.
나머지 설명은 **peshare.com 정식판**에서 이어집니다.

수능 기출 문장

[26] After World War II, he became an associate professor of physics at Columbia University.

[41] At the same time, other scientists continue to resist speaking with reporters, thereby preserving more time for their science and running the risk of being misquoted and the other unpleasantries associated with media coverage.

base

#253 빈도 3 설명 잠금

단어 설명 (뜻/사용법)

샘플북은 단어 설명을 10개까지만 제공합니다.
나머지 설명은 **peshare.com 정식판**에서 이어집니다.

수능 기출 문장

[22] Being able to prioritize your responses allows you to connect more deeply with individual customers, be it a one-off interaction around a particularly delightful or upsetting experience, or the development of a longer-term relationship with a significantly influential individual within your customer base.

[22] These are lost opportunities to understand what drove the compliments and create a solid fan based on them.

[23] But the economic benefits provided by these services, based on their non-market values, may exceed the economic value of the timber.

bazaar

#254 빈도 3 설명 잠금

단어 설명 (뜻/사용법)

샘플북은 단어 설명을 10개까지만 제공합니다.
나머지 설명은 **peshare.com 정식판**에서 이어집니다.

수능 기출 문장

[30] Bazaar economies feature an apparently flexible price-setting mechanism that sits atop more enduring ties of shared culture.

[30] In Delhi's bazaars, buyers and sellers can ② assess to a large extent the financial constraints that other actors have in their everyday life.

[30] So, the seller in Delhi's bazaars is careful not to directly ask for very ④ low prices for video games because at no point will the buyer see possession of them as an absolute necessity.

beautiful

#255 빈도 3 설명 잠금

단어 설명 (뜻/사용법)

샘플북은 단어 설명을 10개까지만 제공합니다.
나머지 설명은 **peshare.com 정식판**에서 이어집니다.

수능 기출 문장

[43] I can’t wait to ride while watching those beautiful waves!”

behave

#256 빈도 3 설명 잠금

단어 설명 (뜻/사용법)

샘플북은 단어 설명을 10개까지만 제공합니다.
나머지 설명은 **peshare.com 정식판**에서 이어집니다.

수능 기출 문장

[37] In addition, she may threaten to sanction them for not behaving as she wishes.

[37] The person who performed the initial action may think that others ought to behave as she behaves in situations of this sort.

beside

#257 빈도 3 설명 잠금

단어 설명 (뜻/사용법)

샘플북은 단어 설명을 10개까지만 제공합니다.
나머지 설명은 **peshare.com 정식판**에서 이어집니다.

수능 기출 문장

[43] Watching Clara riding beside her, Emma thought about Clara's past tragedy, which she now seemed to have overcome.

blue

#258 빈도 3 설명 잠금

단어 설명 (뜻/사용법)

샘플북은 단어 설명을 10개까지만 제공합니다.
나머지 설명은 **peshare.com 정식판**에서 이어집니다.

수능 기출 문장

[43] Speeding up and enjoying the wide blue sea, Emma couldn't hide her excitement and exclaimed, "Clara, the view is amazing!"

boundless

#259 빈도 3 설명 잠금

단어 설명 (뜻/사용법)

샘플북은 단어 설명을 10개까지만 제공합니다.
나머지 설명은 **peshare.com 정식판**에서 이어집니다.

수능 기출 문장

[43] Emma and Clara stood side by side on the beach road, with their eyes fixed on the boundless ocean.

brand

#260 빈도 3 설명 잠금

단어 설명 (뜻/사용법)

샘플북은 단어 설명을 10개까지만 제공합니다.
나머지 설명은 **peshare.com 정식판**에서 이어집니다.

수능 기출 문장

[22] If you've ever posted a favorable comment — or any comment, for that matter — about a brand, product or service, think about what it would feel like if you were personally acknowledged by the brand manager, for example, as a result.

[22] While a compliment to the person standing next to you is typically answered with a response like "Thank You," the sad fact is that most brand compliments go unanswered.

breathtaking

#261 빈도 3 설명 잠금

단어 설명 (뜻/사용법)

샘플북은 단어 설명을 10개까지만 제공합니다.
나머지 설명은 **peshare.com 정식판**에서 이어집니다.

수능 기출 문장

[43] The breathtaking scene that surrounded them was beyond description.

bright

#262 빈도 3 설명 잠금

단어 설명 (뜻/사용법)

샘플북은 단어 설명을 10개까지만 제공합니다.
나머지 설명은 **peshare.com 정식판**에서 이어집니다.

수능 기출 문장

[43] Clara's face lit up with a bright smile as she nodded.

buyer

#263 빈도 3 설명 잠금

단어 설명 (뜻/사용법)

샘플북은 단어 설명을 10개까지만 제공합니다.
나머지 설명은 **peshare.com 정식판**에서 이어집니다.

수능 기출 문장

[30] Both the buyer and seller are aware of each other's ① restrictions.

[30] In Delhi's bazaars, buyers and sellers can ② assess to a large extent the financial constraints that other actors have in their everyday life.

[30] So, the seller in Delhi's bazaars is careful not to directly ask for very ④ low prices for video games because at no point will the buyer see possession of them as an absolute necessity.

capacity

#264 빈도 3 설명 잠금

단어 설명 (뜻/사용법)

샘플북은 단어 설명을 10개까지만 제공합니다.
나머지 설명은 **peshare.com 정식판**에서 이어집니다.

수능 기출 문장

[24] Indeed, there are examples of particular attractions that have limited capacity and where there is actually no room for more visitors.

[24] What is excessive or out of proportion is highly relative and might be more related to other aspects than physical capacity, such as natural degradation and economic leakages (not to mention politics and local power dynamics).

[29] In other words, they not only have an innate capacity for matching their own kinaesthetically experienced bodily movements with ④ those of others that are visually perceived; they have an innate drive to do so.

change

#265 빈도 3 설명 잠금

단어 설명 (뜻/사용법)

샘플북은 단어 설명을 10개까지만 제공합니다.
나머지 설명은 **peshare.com 정식판**에서 이어집니다.

수능 기출 문장

[20] Changing values into behaviors is only half the battle.

[34] At neighborhood meetings in school auditoriums, and in back rooms at libraries and churches, local residents across the nation gather for often-contentious discussions about transportation proposals that would change a city's streets.

[34] Public debates about streets are typically rooted in emotional assumptions about how a change will affect a person's commute, ability to park, belief about what is safe and what isn't, or the bottom line of a local business.

child

#266 빈도 3 설명 잠금

단어 설명 (뜻/사용법)

샘플북은 단어 설명을 10개까지만 제공합니다.
나머지 설명은 **peshare.com 정식판**에서 이어집니다.

수능 기출 문장

[31] Children now learn from a picture book that words and illustrations complement and enhance each other.

[31] Over the last decade the attention given to how children learn to read has foregrounded the nature of textuality, and of the different, interrelated ways in which readers of all ages make texts mean.

[31] Thus, reading becomes a more complicated kind of interpretation than it was when children's attention was focused on the printed text, with sketches or pictures as an adjunct.

comment

#267 빈도 3 설명 잠금

단어 설명 (뜻/사용법)

샘플북은 단어 설명을 10개까지만 제공합니다.
나머지 설명은 **peshare.com 정식판**에서 이어집니다.

수능 기출 문장

[22] If you've ever posted a favorable comment — or any comment, for that matter — about a brand, product or service, think about what it would feel like if you were personally acknowledged by the brand manager, for example, as a result.

[22] In particular, when people post positive comments they are expressions of appreciation for the experience that led to the post.

conflict

#268 빈도 3 설명 잠금

단어 설명 (뜻/사용법)

샘플북은 단어 설명을 10개까지만 제공합니다.
나머지 설명은 **peshare.com 정식판**에서 이어집니다.

수능 기출 문장

[36] In those instances in which the parties have highly antagonistic or polarised relations, the process is likely to be dominated by the exposition, very often in public, of the areas of conflict.

[36] Negotiation can be defined as an attempt to explore and reconcile conflicting positions in order to reach an acceptable outcome.

[36] Whatever the nature of the outcome, which may actually favour one party more than another, the purpose of negotiation is the identification of areas of common interest and conflict.

constructive

#269 빈도 3 설명 잠금

단어 설명 (뜻/사용법)

샘플북은 단어 설명을 10개까지만 제공합니다.
나머지 설명은 **peshare.com 정식판**에서 이어집니다.

수능 기출 문장

[43] Yet she responded to the hardship in a constructive way.

contribute

#270 빈도 3 설명 잠금

단어 설명 (뜻/사용법)

샘플북은 단어 설명을 10개까지만 제공합니다.
나머지 설명은 **peshare.com 정식판**에서 이어집니다.

수능 기출 문장

[20] Living your values only some of the time does not contribute to the creation and maintenance of culture.

[41] One way to avoid contributing to overhyping a story would be to say nothing.

country

#271 빈도 3 설명 잠금

단어 설명 (뜻/사용법)

샘플북은 단어 설명을 10개까지만 제공합니다.
나머지 설명은 **peshare.com 정식판**에서 이어집니다.

수능 기출 문장

[24] However, with places such as cities, regions or even whole countries being promoted as destinations and described as victims of overtourism, things become more complex.

[25] The above graph shows the percentages of the respondents in five countries who sometimes or often actively avoided news in 2017, 2019, and 2022.

[25] ① For each of the three years, Ireland showed the highest percentage of the respondents who sometimes or often actively avoided news, among the countries in the graph.

decade

#272 빈도 3 설명 잠금

단어 설명 (뜻/사용법)

샘플북은 단어 설명을 10개까지만 제공합니다.
나머지 설명은 **peshare.com 정식판**에서 이어집니다.

수능 기출 문장

[31] Over the last decade the attention given to how children learn to read has foregrounded the nature of textuality, and of the different, interrelated ways in which readers of all ages make texts mean.

[41] Decades ago, it was unusual for Earth scientists to have results that were of interest to the media, and consequently few media contacts were expected or encouraged.

definitely

#273 빈도 3 설명 잠금

단어 설명 (뜻/사용법)

샘플북은 단어 설명을 10개까지만 제공합니다.
나머지 설명은 **peshare.com 정식판**에서 이어집니다.

수능 기출 문장

[43] "Definitely!

delight

#274 빈도 3 설명 잠금

단어 설명 (뜻/사용법)

샘플북은 단어 설명을 10개까지만 제공합니다.
나머지 설명은 **peshare.com 정식판**에서 이어집니다.

수능 기출 문장

[43] Clara replied with delight, “With you, absolutely!”

describe

#275 빈도 3 설명 잠금

단어 설명 (뜻/사용법)

샘플북은 단어 설명을 10개까지만 제공합니다.
나머지 설명은 **peshare.com 정식판**에서 이어집니다.

수능 기출 문장

[24] However, with places such as cities, regions or even whole countries being promoted as destinations and described as victims of overtourism, things become more complex.

[38] (①) Even those who describe scientific contests in such a way note that it is a somewhat inaccurate description, given that replication and verification have social value and are common in science.

[38] Science is sometimes described as a winner-take-all contest, meaning that there are no rewards for being second or third.

dream

#276 빈도 3 설명 잠금

단어 설명 (뜻/사용법)

샘플북은 단어 설명을 10개까지만 제공합니다.
나머지 설명은 **peshare.com 정식판**에서 이어집니다.

수능 기출 문장

[43] Clara used to be a talented swimmer, but she had to give up her dream of becoming an Olympic medalist in swimming because of shoulder injuries.

ecosystem

#277 빈도 3 설명 잠금

단어 설명 (뜻/사용법)

샘플북은 단어 설명을 10개까지만 제공합니다.
나머지 설명은 **peshare.com 정식판**에서 이어집니다.

수능 기출 문장

[23] For example, owners of forest lands have a market incentive to cut down trees rather than manage the forest for carbon capture, wildlife habitat, flood protection, and other ecosystem services.

[23] For example, a United Nations initiative has estimated that the economic benefits of ecosystem services provided by tropical forests, including climate regulation, water purification, and erosion prevention, are over three times greater per hectare than the market benefits.

[23] Thus cutting down the trees is economically inefficient, and markets are not sending the correct “signal” to favor ecosystem services over extractive uses.

excitement

#278 빈도 3 설명 잠금

단어 설명 (뜻/사용법)

샘플북은 단어 설명을 10개까지만 제공합니다.
나머지 설명은 **peshare.com 정식판**에서 이어집니다.

수능 기출 문장

[43] Speeding up and enjoying the wide blue sea, Emma couldn't hide her excitement and exclaimed, "Clara, the view is amazing!"

exclaim

#279 빈도 3 설명 잠금

단어 설명 (뜻/사용법)

샘플북은 단어 설명을 10개까지만 제공합니다.
나머지 설명은 **peshare.com 정식판**에서 이어집니다.

수능 기출 문장

[43] Speeding up and enjoying the wide blue sea, Emma couldn't hide her excitement and exclaimed, "Clara, the view is amazing!"

expect

#280 빈도 3 설명 잠금

단어 설명 (뜻/사용법)

샘플북은 단어 설명을 10개까지만 제공합니다.
나머지 설명은 **peshare.com 정식판**에서 이어집니다.

수능 기출 문장

[20] Certainly, this is a step in the right direction, but those behaviors must then be shared and distributed widely throughout the organization, along with a clear and concise description of what is expected.

[41] Decades ago, it was unusual for Earth scientists to have results that were of interest to the media, and consequently few media contacts were expected or encouraged.

explore

#281 빈도 3 설명 잠금

단어 설명 (뜻/사용법)

샘플북은 단어 설명을 10개까지만 제공합니다.
나머지 설명은 **peshare.com 정식판**에서 이어집니다.

수능 기출 문장

[36] Negotiation can be defined as an attempt to explore and reconcile conflicting positions in order to reach an acceptable outcome.

[40] * condense: 응축하다 ** cerebral: 대뇌의 Exploring one scientific subject after another _____ remarkable work across the sciences, as the previously gained knowledge is retained in simplified forms within the brain, which _____ room for new learning.

[40] Thus, when we are astonished by someone with publications in different scientific fields, realize that each topic was explored during a specific period of time.

fact

#282 빈도 3 설명 잠금

단어 설명 (뜻/사용법)

샘플북은 단어 설명을 10개까지만 제공합니다.
나머지 설명은 **peshare.com 정식판**에서 이어집니다.

수능 기출 문장

[22] While a compliment to the person standing next to you is typically answered with a response like “Thank You,” the sad fact is that most brand compliments go unanswered.

[32] While it is possible that this may interfere with creativity and a sense of space and time, it in fact _____.

[40] In fact, even those with great abilities proceed in this way.

favorite

#283 빈도 3 설명 잠금

단어 설명 (뜻/사용법)

샘플북은 단어 설명을 10개까지만 제공합니다.
나머지 설명은 **peshare.com 정식판**에서 이어집니다.

수능 기출 문장

[43] Emma turned to Clara with a question, “Do you think this will be your favorite ride ever?”

financial

#284 빈도 3 설명 잠금

단어 설명 (뜻/사용법)

샘플북은 단어 설명을 10개까지만 제공합니다.
나머지 설명은 **peshare.com 정식판**에서 이어집니다.

수능 기출 문장

[23] Managers of natural resources typically face market incentives that provide financial rewards for exploitation.

[23] These services provide the owner with no financial benefits, and thus are unlikely to influence management decisions.

[30] In Delhi's bazaars, buyers and sellers can ② assess to a large extent the financial constraints that other actors have in their everyday life.

finish

#285 빈도 3 설명 잠금

단어 설명 (뜻/사용법)

샘플북은 단어 설명을 10개까지만 제공합니다.
나머지 설명은 **peshare.com 정식판**에서 이어집니다.

수능 기출 문장

[43] Just after sunrise, they finished their preparations for the bicycle ride along the beach road.

fix

#286 빈도 3 설명 잠금

단어 설명 (뜻/사용법)

샘플북은 단어 설명을 10개까지만 제공합니다.
나머지 설명은 **peshare.com 정식판**에서 이어집니다.

수능 기출 문장

[43] Emma and Clara stood side by side on the beach road, with their eyes fixed on the boundless ocean.

forest

#287 빈도 3 설명 잠금

단어 설명 (뜻/사용법)

샘플북은 단어 설명을 10개까지만 제공합니다.
나머지 설명은 **peshare.com 정식판**에서 이어집니다.

수능 기출 문장

[23] For example, owners of forest lands have a market incentive to cut down trees rather than manage the forest for carbon capture, wildlife habitat, flood protection, and other ecosystem services.

[23] For example, a United Nations initiative has estimated that the economic benefits of ecosystem services provided by tropical forests, including climate regulation, water purification, and erosion prevention, are over three times greater per hectare than the market benefits.

frequently

#288 빈도 3 설명 잠금

단어 설명 (뜻/사용법)

샘플북은 단어 설명을 10개까지만 제공합니다.
나머지 설명은 **peshare.com 정식판**에서 이어집니다.

수능 기출 문장

[36] Areas of difference can and do frequently remain, and will perhaps be the subject of future negotiations, or indeed remain irreconcilable.

[41] In the 1970s, the few scientists who spoke frequently with the media were often criticized by their fellow scientists for having done so.

gesture

#289 빈도 3 설명 잠금

단어 설명 (뜻/사용법)

샘플북은 단어 설명을 10개까지만 제공합니다.
나머지 설명은 **peshare.com 정식판**에서 이어집니다.

수능 기출 문장

[29] Moreover, they register this connection actively, imitating a variety of facial gestures that are presented to them — tongue protrusions, lip tightenings, mouth openings.

[29] They will even try to match gestures ② which they have some difficulty, experimenting with their own faces until they succeed.

[37] Alternately, she may communicate that conformity is desired in other ways, such as by gesturing.

hard

#290 빈도 3 설명 잠금

단어 설명 (뜻/사용법)

샘플북은 단어 설명을 10개까지만 제공합니다.
나머지 설명은 **peshare.com 정식판**에서 이어집니다.

수능 기출 문장

[43] After years of hard training, she made an incredible recovery and found a new passion for bike riding.

hardship

#291 빈도 3 설명 잠금

단어 설명 (뜻/사용법)

샘플북은 단어 설명을 10개까지만 제공합니다.
나머지 설명은 **peshare.com 정식판**에서 이어집니다.

수능 기출 문장

[43] Yet she responded to the hardship in a constructive way.

help

#292 빈도 3 설명 잠금

단어 설명 (뜻/사용법)

샘플북은 단어 설명을 10개까지만 제공합니다.
나머지 설명은 **peshare.com 정식판**에서 이어집니다.

수능 기출 문장

[18] Each course consists of ten units that help improve your drawing and story-telling skills.

[20] Just like a sports team has a playbook with specific plays designed to help them perform well and win, your company should have a playbook with the key shifts needed to transform your culture into action and turn your values into winning behaviors.

[35] ③ Making a good decision helps you speak faster because it provides you with more time to come up with your responses.

hence

#293 빈도 3 설명 잠금

단어 설명 (뜻/사용법)

샘플북은 단어 설명을 10개까지만 제공합니다.
나머지 설명은 **peshare.com 정식판**에서 이어집니다.

수능 기출 문장

[24] Hence, places can be full of tourists and thus suffer from overtourism.

[41] Hence, the decision of whether to speak with the media tends to be highly individualized.

hide

#294 빈도 3 설명 잠금

단어 설명 (뜻/사용법)

샘플북은 단어 설명을 10개까지만 제공합니다.
나머지 설명은 **peshare.com 정식판**에서 이어집니다.

수능 기출 문장

[43] Speeding up and enjoying the wide blue sea, Emma couldn't hide her excitement and exclaimed, "Clara, the view is amazing!"

hour

#295 빈도 3 설명 잠금

단어 설명 (뜻/사용법)

샘플북은 단어 설명을 10개까지만 제공합니다.
나머지 설명은 **peshare.com 정식판**에서 이어집니다.

수능 기출 문장

[43] One hour later, Clara, riding ahead of Emma, turned back and shouted, “Look at the white cliff!”

human

#296 빈도 3 설명 잠금

단어 설명 (뜻/사용법)

샘플북은 단어 설명을 10개까지만 제공합니다.
나머지 설명은 **peshare.com 정식판**에서 이어집니다.

수능 기출 문장

[29] A number of studies provide substantial evidence of an innate human disposition to respond differentially to social stimuli.

[29] From birth, infants will orient preferentially towards the human face and voice, ① seeming to know that such stimuli are particularly meaningful for them.

[33] In real life as well as in painting we do not come across just faces; we encounter people in particular situations and our understanding of people cannot somehow be precipitated and held isolated from the social and human circumstances in which they, and we, live and breathe and have our being.

if

#297 빈도 3 설명 잠금

단어 설명 (뜻/사용법)

샘플북은 단어 설명을 10개까지만 제공합니다.
나머지 설명은 **peshare.com 정식판**에서 이어집니다.

수능 기출 문장

[18] If you're interested in new webtoon-making skills and techniques, this post is for you.

[22] If you've ever posted a favorable comment — or any comment, for that matter — about a brand, product or service, think about what it would feel like if you were personally acknowledged by the brand manager, for example, as a result.

imitate

#298 빈도 3 설명 잠금

단어 설명 (뜻/사용법)

샘플북은 단어 설명을 10개까지만 제공합니다.
나머지 설명은 **peshare.com 정식판**에서 이어집니다.

수능 기출 문장

[29] Moreover, they register this connection actively, imitating a variety of facial gestures that are presented to them — tongue protrusions, lip tightenings, mouth openings.

[29] That is, they seem to have an innate drive to imitate others whom they judge ⑤ to be 'like me'.

[32] A musical score within any film can add an additional layer to the film text, which goes beyond simply imitating the action viewed.

incredible

#299 빈도 3 설명 잠금

단어 설명 (뜻/사용법)

샘플북은 단어 설명을 10개까지만 제공합니다.
나머지 설명은 **peshare.com 정식판**에서 이어집니다.

수능 기출 문장

[43] After years of hard training, she made an incredible recovery and found a new passion for bike riding.

injury

#300 빈도 3 설명 잠금

단어 설명 (뜻/사용법)

샘플북은 단어 설명을 10개까지만 제공합니다.
나머지 설명은 **peshare.com 정식판**에서 이어집니다.

수능 기출 문장

[43] Clara used to be a talented swimmer, but she had to give up her dream of becoming an Olympic medalist in swimming because of shoulder injuries.

its

#301 빈도 3 설명 잠금

단어 설명 (뜻/사용법)

샘플북은 단어 설명을 10개까지만 제공합니다.
나머지 설명은 **peshare.com 정식판**에서 이어집니다.

수능 기출 문장

[19] The bus stopped in front of him and opened its door.

[36] These will include delay, publicity, diverting attention or seeking intelligence about the other party and its negotiating position.

[39] (②) Similarly most mutations have harmful consequences for the organism in which they occur, meaning that they reduce its reproductive fitness.

jump

#302 빈도 3 설명 잠금

단어 설명 (뜻/사용법)

샘플북은 단어 설명을 10개까지만 제공합니다.
나머지 설명은 **peshare.com 정식판**에서 이어집니다.

수능 기출 문장

[43] Emma and Clara jumped on their bikes and started to pedal toward the white cliff where the beach road ended.

knowledge

#303 빈도 3 설명 잠금

단어 설명 (뜻/사용법)

샘플북은 단어 설명을 10개까지만 제공합니다.
나머지 설명은 **peshare.com 정식판**에서 이어집니다.

수능 기출 문장

[30] Access to this type of knowledge establishes a price consensus by relating to each other's preferences and limitations of belonging to a ⑤ similar cultural and economic universe.

[40] * condense: 응축하다 ** cerebral: 대뇌의 Exploring one scientific subject after another _____ remarkable work across the sciences, as the previously gained knowledge is retained in simplified forms within the brain, which _____ room for new learning.

[40] Knowledge gained earlier certainly will not have disappeared from the mind of the author, but it will have become simplified by condensing into formulas or greatly abbreviated symbols.

laser

#304 빈도 3 설명 잠금

단어 설명 (뜻/사용법)

샘플북은 단어 설명을 10개까지만 제공합니다.
나머지 설명은 **peshare.com 정식판**에서 이어집니다.

수능 기출 문장

[26] His contribution is priceless because the Internet and all digital media would be unimaginable without the laser.

[26] In 1958, Townes and his co-researcher proposed the concept of the laser.

[26] Laser technology won quick acceptance in industry and research.

light

#305 빈도 3 설명 잠금

단어 설명 (뜻/사용법)

샘플북은 단어 설명을 10개까지만 제공합니다.
나머지 설명은 **peshare.com 정식판**에서 이어집니다.

수능 기출 문장

[43] Clara's face lit up with a bright smile as she nodded.

lose

#306 빈도 3 설명 잠금

단어 설명 (뜻/사용법)

샘플북은 단어 설명을 10개까지만 제공합니다.
나머지 설명은 **peshare.com 정식판**에서 이어집니다.

수능 기출 문장

[43] Clara's silence, however, seemed to say that she was lost in her thoughts.

maturer

#307 빈도 3 설명 잠금

단어 설명 (뜻/사용법)

샘플북은 단어 설명을 10개까지만 제공합니다.
나머지 설명은 **peshare.com 정식판**에서 이어집니다.

수능 기출 문장

[43] Emma saw how the painful past made her maturer and how it made her stronger in the end.

meaning

#308 빈도 3 설명 잠금

단어 설명 (뜻/사용법)

샘플북은 단어 설명을 10개까지만 제공합니다.
나머지 설명은 **peshare.com 정식판**에서 이어집니다.

수능 기출 문장

[38] Science is sometimes described as a winner-take-all contest, meaning that there are no rewards for being second or third.

[39] (②) Similarly most mutations have harmful consequences for the organism in which they occur, meaning that they reduce its reproductive fitness.

[43] Emma understood the meaning of her silence.

medalist

#309 빈도 3 설명 잠금

단어 설명 (뜻/사용법)

샘플북은 단어 설명을 10개까지만 제공합니다.
나머지 설명은 **peshare.com 정식판**에서 이어집니다.

수능 기출 문장

[43] Clara used to be a talented swimmer, but she had to give up her dream of becoming an Olympic medalist in swimming because of shoulder injuries.

message

#310 빈도 3 설명 잠금

단어 설명 (뜻/사용법)

샘플북은 단어 설명을 10개까지만 제공합니다.
나머지 설명은 **peshare.com 정식판**에서 이어집니다.

수능 기출 문장

[39] Misprints in a book or in any written message usually have a negative impact on the content, sometimes (literally) fatally.

[41] Speaking with members of the media has advantages in getting a message out and perhaps receiving favorable recognition, but it runs the risk of misinterpretations, the need for repeated clarifications, and entanglement in never-ending controversy.

mind

#311 빈도 3 설명 잠금

단어 설명 (뜻/사용법)

샘플북은 단어 설명을 10개까지만 제공합니다.
나머지 설명은 **peshare.com 정식판**에서 이어집니다.

수능 기출 문장

[33] There have been psychological studies in which subjects were shown photographs of people's faces and asked to identify the expression or state of mind evinced.

[35] ① Although we'd like to think that our minds are sharp enough to always make good decisions with the greatest efficiency, they just aren't.

[40] Knowledge gained earlier certainly will not have disappeared from the mind of the author, but it will have become simplified by condensing into formulas or greatly abbreviated symbols.

most

#312 빈도 3 설명 잠금

단어 설명 (뜻/사용법)

샘플북은 단어 설명을 10개까지만 제공합니다.
나머지 설명은 **peshare.com 정식판**에서 이어집니다.

수능 기출 문장

[22] While a compliment to the person standing next to you is typically answered with a response like “Thank You,” the sad fact is that most brand compliments go unanswered.

[26] Charles H. Townes, one of the most influential American physicists, was born in South Carolina.

[39] (②) Similarly most mutations have harmful consequences for the organism in which they occur, meaning that they reduce its reproductive fitness.

multiple

#313 빈도 3 설명 잠금

단어 설명 (뜻/사용법)

샘플북은 단어 설명을 10개까지만 제공합니다.
나머지 설명은 **peshare.com 정식판**에서 이어집니다.

수능 기출 문장

[38] (③) But many other contests have multiple parts, and the number of such contests may be increasing.

[38] (④) By way of example, for many years it was thought that there would be "one" cure for cancer, but it is now realized that cancer takes multiple forms and that multiple approaches are needed to provide a cure.

nature

#314 빈도 3 설명 잠금

단어 설명 (뜻/사용법)

샘플북은 단어 설명을 10개까지만 제공합니다.
나머지 설명은 **peshare.com 정식판**에서 이어집니다.

수능 기출 문장

[31] Over the last decade the attention given to how children learn to read has foregrounded the nature of textuality, and of the different, interrelated ways in which readers of all ages make texts mean.

[36] Whatever the nature of the outcome, which may actually favour one party more than another, the purpose of negotiation is the identification of areas of common interest and conflict.

[38] This is an extreme view of the nature of scientific contests.

necessity

#315 빈도 3 설명 잠금

단어 설명 (뜻/사용법)

샘플북은 단어 설명을 10개까지만 제공합니다.
나머지 설명은 **peshare.com 정식판**에서 이어집니다.

수능 기출 문장

[30] Each actor belonging to a specific economic class understands what the other sees as a necessity and a luxury.

[30] In the case of electronic products like video games, they are not a ③ necessity at the same level as other household purchases such as food items.

[30] So, the seller in Delhi's bazaars is careful not to directly ask for very ④ low prices for video games because at no point will the buyer see possession of them as an absolute necessity.

norm

#316 빈도 3 설명 잠금

단어 설명 (뜻/사용법)

샘플북은 단어 설명을 10개까지만 제공합니다.
나머지 설명은 **peshare.com 정식판**에서 이어집니다.

수능 기출 문장

[37] Norms emerge in groups as a result of people conforming to the behavior of others.

[37] Thus, she may prescribe the behavior to them by uttering the norm statement in a prescriptive manner.

[37] Thus, the start of a norm occurs when one person acts in a particular manner in a particular situation because she thinks she ought to.

ocean

#317 빈도 3 설명 잠금

단어 설명 (뜻/사용법)

샘플북은 단어 설명을 10개까지만 제공합니다.
나머지 설명은 **peshare.com 정식판**에서 이어집니다.

수능 기출 문장

[43] Emma and Clara stood side by side on the beach road, with their eyes fixed on the boundless ocean.

olympic

#318 빈도 3 설명 잠금

단어 설명 (뜻/사용법)

샘플북은 단어 설명을 10개까지만 제공합니다.
나머지 설명은 **peshare.com 정식판**에서 이어집니다.

수능 기출 문장

[43] Clara used to be a talented swimmer, but she had to give up her dream of becoming an Olympic medalist in swimming because of shoulder injuries.

option

#319 빈도 3 설명 잠금

단어 설명 (뜻/사용법)

샘플북은 단어 설명을 10개까지만 제공합니다.
나머지 설명은 **peshare.com 정식판**에서 이어집니다.

수능 기출 문장

[35] ② In reality, the brain arrives at an intersection of four or five possible things to say and sits idling for a couple of seconds, considering the options.

[41] However, that is not a realistic option for scientists who feel a strong sense of responsibility to inform the public and policymakers and/or to offer suggestions.

organism

#320 빈도 3 설명 잠금

단어 설명 (뜻/사용법)

샘플북은 단어 설명을 10개까지만 제공합니다.
나머지 설명은 **peshare.com 정식판**에서 이어집니다.

수능 기출 문장

[39] (②) Similarly most mutations have harmful consequences for the organism in which they occur, meaning that they reduce its reproductive fitness.

[39] (③) Occasionally, however, a mutation may occur that increases the fitness of the organism, just as an accidental failure to reproduce the text of the first edition might provide more accurate or updated information.

[39] (④) A favorable mutation is going to be more heavily represented in the next generation, since the organism in which it occurred will have more offspring and mutations are transmitted to the offspring.

ought

#321 빈도 3 설명 잠금

단어 설명 (뜻/사용법)

샘플북은 단어 설명을 10개까지만 제공합니다.
나머지 설명은 **peshare.com 정식판**에서 이어집니다.

수능 기출 문장

[37] The person who performed the initial action may think that others ought to behave as she behaves in situations of this sort.

[37] They will observe the regularity of behavior and decide on their own that they ought to conform.

[37] Thus, the start of a norm occurs when one person acts in a particular manner in a particular situation because she thinks she ought to.

overcome

#322 빈도 3 설명 잠금

단어 설명 (뜻/사용법)

샘플북은 단어 설명을 10개까지만 제공합니다.
나머지 설명은 **peshare.com 정식판**에서 이어집니다.

수능 기출 문장

[43] Watching Clara riding beside her, Emma thought about Clara's past tragedy, which she now seemed to have overcome.

overtourism

#323 빈도 3 설명 잠금

단어 설명 (뜻/사용법)

샘플북은 단어 설명을 10개까지만 제공합니다.
나머지 설명은 **peshare.com 정식판**에서 이어집니다.

수능 기출 문장

[24] Hence, places can be full of tourists and thus suffer from overtourism.

[24] However, with places such as cities, regions or even whole countries being promoted as destinations and described as victims of overtourism, things become more complex.

[24] The concept of overtourism rests on a particular assumption about people and places common in tourism studies and the social sciences in general.

painful

#324 빈도 3 설명 잠금

단어 설명 (뜻/사용법)

샘플북은 단어 설명을 10개까지만 제공합니다.
나머지 설명은 **peshare.com 정식판**에서 이어집니다.

수능 기출 문장

[43] Emma saw how the painful past made her maturer and how it made her stronger in the end.

part

#325 빈도 3 설명 잠금

단어 설명 (뜻/사용법)

샘플북은 단어 설명을 10개까지만 제공합니다.
나머지 설명은 **peshare.com 정식판**에서 이어집니다.

수능 기출 문장

[21] Scattered attention harms your ability to let go of stress, because even though your attention is scattered, it is narrowly focused, for you are able to fixate only on the stressful parts of your experience.

[21] You can put in perspective many more aspects of any situation and not get locked into one part that ties you down to superficial and anxiety-provoking levels of attention.

[38] (③) But many other contests have multiple parts, and the number of such contests may be increasing.

passion

#326 빈도 3 설명 잠금

단어 설명 (뜻/사용법)

샘플북은 단어 설명을 10개까지만 제공합니다.
나머지 설명은 **peshare.com 정식판**에서 이어집니다.

수능 기출 문장

[43] After years of hard training, she made an incredible recovery and found a new passion for bike riding.

pedal

#327 빈도 3 설명 잠금

단어 설명 (뜻/사용법)

샘플북은 단어 설명을 10개까지만 제공합니다.
나머지 설명은 **peshare.com 정식판**에서 이어집니다.

수능 기출 문장

[43] Emma and Clara jumped on their bikes and started to pedal toward the white cliff where the beach road ended.

perhaps

#328 빈도 3 설명 잠금

단어 설명 (뜻/사용법)

샘플북은 단어 설명을 10개까지만 제공합니다.
나머지 설명은 **peshare.com 정식판**에서 이어집니다.

수능 기출 문장

[36] Areas of difference can and do frequently remain, and will perhaps be the subject of future negotiations, or indeed remain irreconcilable.

[41] Speaking with members of the media has advantages in getting a message out and perhaps receiving favorable recognition, but it runs the risk of misinterpretations, the need for repeated clarifications, and entanglement in never-ending controversy.

play

#329 빈도 3 설명 잠금

단어 설명 (뜻/사용법)

샘플북은 단어 설명을 10개까지만 제공합니다.
나머지 설명은 **peshare.com 정식판**에서 이어집니다.

수능 기출 문장

[20] Just like a sports team has a playbook with specific plays designed to help them perform well and win, your company should have a playbook with the key shifts needed to transform your culture into action and turn your values into winning behaviors.

[21] How you focus your attention plays a critical role in how you deal with stress.

[24] People are framed as bounded social actors either playing the role of hosts or guests.

possible

#330 빈도 3 설명 잠금

단어 설명 (뜻/사용법)

샘플북은 단어 설명을 10개까지만 제공합니다.
나머지 설명은 **peshare.com 정식판**에서 이어집니다.

수능 기출 문장

[31] In addition to the innovations made possible in picture books by new printing processes, design features also predominate in other kinds, such as books of poetry and information texts.

[32] While it is possible that this may interfere with creativity and a sense of space and time, it in fact _____.

[35] ② In reality, the brain arrives at an intersection of four or five possible things to say and sits idling for a couple of seconds, considering the options.

preparation

#331 빈도 3 설명 잠금

단어 설명 (뜻/사용법)

샘플북은 단어 설명을 10개까지만 제공합니다.
나머지 설명은 **peshare.com 정식판**에서 이어집니다.

수능 기출 문장

[43] Just after sunrise, they finished their preparations for the bicycle ride along the beach road.

price

#332 빈도 3 설명 잠금

단어 설명 (뜻/사용법)

샘플북은 단어 설명을 10개까지만 제공합니다.
나머지 설명은 **peshare.com 정식판**에서 이어집니다.

수능 기출 문장

[30] Access to this type of knowledge establishes a price consensus by relating to each other's preferences and limitations of belonging to a ⑤ similar cultural and economic universe.

[30] Bazaar economies feature an apparently flexible price-setting mechanism that sits atop more enduring ties of shared culture.

[30] So, the seller in Delhi's bazaars is careful not to directly ask for very ④ low prices for video games because at no point will the buyer see possession of them as an absolute necessity.

provoke

#333 빈도 3 설명 잠금

단어 설명 (뜻/사용법)

샘플북은 단어 설명을 10개까지만 제공합니다.
나머지 설명은 **peshare.com 정식판**에서 이어집니다.

수능 기출 문장

[21] * provoke : 유발시키다

[21] One anxiety-provoking detail is less important than the bigger picture.

[21] You can put in perspective many more aspects of any situation and not get locked into one part that ties you down to superficial and anxiety-provoking levels of attention.

question

#334 빈도 3 설명 잠금

단어 설명 (뜻/사용법)

샘플북은 단어 설명을 10개까지만 제공합니다.
나머지 설명은 **peshare.com 정식판**에서 이어집니다.

수능 기출 문장

[43] Emma turned to Clara with a question, “Do you think this will be your favorite ride ever?”

receive

#335 빈도 3 설명 잠금

단어 설명 (뜻/사용법)

샘플북은 단어 설명을 10개까지만 제공합니다.
나머지 설명은 **peshare.com 정식판**에서 이어집니다.

수능 기출 문장

[26] He received the Nobel Prize in Physics in 1964.

[41] Speaking with members of the media has advantages in getting a message out and perhaps receiving favorable recognition, but it runs the risk of misinterpretations, the need for repeated clarifications, and entanglement in never-ending controversy.

reconcile

#336 빈도 3 설명 잠금

단어 설명 (뜻/사용법)

샘플북은 단어 설명을 10개까지만 제공합니다.
나머지 설명은 **peshare.com 정식판**에서 이어집니다.

수능 기출 문장

[36] * reconcile : 화해시키다 ** antagonistic: 적대적인 *** exposition: 설명

[36] In these and sometimes other forms of negotiation, negotiation serves functions other than reconciling conflicting interests.

[36] Negotiation can be defined as an attempt to explore and reconcile conflicting positions in order to reach an acceptable outcome.

recovery

#337 빈도 3 설명 잠금

단어 설명 (뜻/사용법)

샘플북은 단어 설명을 10개까지만 제공합니다.
나머지 설명은 **peshare.com 정식판**에서 이어집니다.

수능 기출 문장

[43] After years of hard training, she made an incredible recovery and found a new passion for bike riding.

related

#338 빈도 3 설명 잠금

단어 설명 (뜻/사용법)

샘플북은 단어 설명을 10개까지만 제공합니다.
나머지 설명은 **peshare.com 정식판**에서 이어집니다.

수능 기출 문장

[24] What is excessive or out of proportion is highly relative and might be more related to other aspects than physical capacity, such as natural degradation and economic leakages (not to mention politics and local power dynamics).

[41] The situation now is quite different, as many scientists feel a responsibility to speak out because of the importance of global warming and related issues, and many reporters share these feelings.

remain

#339 빈도 3 설명 잠금

단어 설명 (뜻/사용법)

샘플북은 단어 설명을 10개까지만 제공합니다.
나머지 설명은 **peshare.com 정식판**에서 이어집니다.

수능 기출 문장

[36] Areas of difference can and do frequently remain, and will perhaps be the subject of future negotiations, or indeed remain irreconcilable.

[40] Thus, sufficient space remains for the perception and learning of new images on the cerebral blackboard.

reply

#340 빈도 3 설명 잠금

단어 설명 (뜻/사용법)

샘플북은 단어 설명을 10개까지만 제공합니다.
나머지 설명은 **peshare.com 정식판**에서 이어집니다.

수능 기출 문장

[43] Clara replied with delight, “With you, absolutely!”

response

#341 빈도 3 설명 잠금

단어 설명 (뜻/사용법)

샘플북은 단어 설명을 10개까지만 제공합니다.
나머지 설명은 **peshare.com 정식판**에서 이어집니다.

수능 기출 문장

[22] Being able to prioritize your responses allows you to connect more deeply with individual customers, be it a one-off interaction around a particularly delightful or upsetting experience, or the development of a longer-term relationship with a significantly influential individual within your customer base.

[22] While a compliment to the person standing next to you is typically answered with a response like “Thank You,” the sad fact is that most brand compliments go unanswered.

[35] ③ Making a good decision helps you speak faster because it provides you with more time to come up with your responses.

room

#342 빈도 3 설명 잠금

단어 설명 (뜻/사용법)

샘플북은 단어 설명을 10개까지만 제공합니다.
나머지 설명은 **peshare.com 정식판**에서 이어집니다.

수능 기출 문장

[24] Indeed, there are examples of particular attractions that have limited capacity and where there is actually no room for more visitors.

[34] At neighborhood meetings in school auditoriums, and in back rooms at libraries and churches, local residents across the nation gather for often-contentious discussions about transportation proposals that would change a city's streets.

[40] * condense: 응축하다 ** cerebral: 대뇌의 Exploring one scientific subject after another _____ remarkable work across the sciences, as the previously gained knowledge is retained in simplified forms within the brain, which _____ room for new learning.

same

#343 빈도 3 설명 잠금

단어 설명 (뜻/사용법)

샘플북은 단어 설명을 10개까지만 제공합니다.
나머지 설명은 **peshare.com 정식판**에서 이어집니다.

수능 기출 문장

[30] In the case of electronic products like video games, they are not a ③ necessity at the same level as other household purchases such as food items.

[41] At the same time, other scientists continue to resist speaking with reporters, thereby preserving more time for their science and running the risk of being misquoted and the other unpleasantries associated with media coverage.

sea

#344 빈도 3 설명 잠금

단어 설명 (뜻/사용법)

샘플북은 단어 설명을 10개까지만 제공합니다.
나머지 설명은 **peshare.com 정식판**에서 이어집니다.

수능 기출 문장

[43] Speeding up and enjoying the wide blue sea, Emma couldn't hide her excitement and exclaimed, "Clara, the view is amazing!"

seller

#345 빈도 3 설명 잠금

단어 설명 (뜻/사용법)

샘플북은 단어 설명을 10개까지만 제공합니다.
나머지 설명은 **peshare.com 정식판**에서 이어집니다.

수능 기출 문장

[30] Both the buyer and seller are aware of each other's ① restrictions.

[30] In Delhi's bazaars, buyers and sellers can ② assess to a large extent the financial constraints that other actors have in their everyday life.

[30] So, the seller in Delhi's bazaars is careful not to directly ask for very ④ low prices for video games because at no point will the buyer see possession of them as an absolute necessity.

shoulder

#346 빈도 3 설명 잠금

단어 설명 (뜻/사용법)

샘플북은 단어 설명을 10개까지만 제공합니다.
나머지 설명은 **peshare.com 정식판**에서 이어집니다.

수능 기출 문장

[43] Clara used to be a talented swimmer, but she had to give up her dream of becoming an Olympic medalist in swimming because of shoulder injuries.

shout

#347 빈도 3 설명 잠금

단어 설명 (뜻/사용법)

샘플북은 단어 설명을 10개까지만 제공합니다.
나머지 설명은 **peshare.com 정식판**에서 이어집니다.

수능 기출 문장

[43] One hour later, Clara, riding ahead of Emma, turned back and shouted, “Look at the white cliff!”

simply

#348 빈도 3 설명 잠금

단어 설명 (뜻/사용법)

샘플북은 단어 설명을 10개까지만 제공합니다.
나머지 설명은 **peshare.com 정식판**에서 이어집니다.

수능 기출 문장

[20] It is not enough to simply talk about it.

[31] Reading is not simply _____.

[32] A musical score within any film can add an additional layer to the film text, which goes beyond simply imitating the action viewed.

speeding

#349 빈도 3 설명 잠금

단어 설명 (뜻/사용법)

샘플북은 단어 설명을 10개까지만 제공합니다.
나머지 설명은 **peshare.com 정식판**에서 이어집니다.

수능 기출 문장

[43] Speeding up and enjoying the wide blue sea, Emma couldn't hide her excitement and exclaimed, "Clara, the view is amazing!"

story

#350 빈도 3 설명 잠금

단어 설명 (뜻/사용법)

샘플북은 단어 설명을 10개까지만 제공합니다.
나머지 설명은 **peshare.com 정식판**에서 이어집니다.

수능 기출 문장

[18] Each course consists of ten units that help improve your drawing and story-telling skills.

[41] One way to avoid contributing to overhyping a story would be to say nothing.

street

#351 빈도 3 설명 잠금

단어 설명 (뜻/사용법)

샘플북은 단어 설명을 10개까지만 제공합니다.
나머지 설명은 **peshare.com 정식판**에서 이어집니다.

수능 기출 문장

[34] And how she views the street _____.

[34] At neighborhood meetings in school auditoriums, and in back rooms at libraries and churches, local residents across the nation gather for often-contentious discussions about transportation proposals that would change a city's streets.

[34] Public debates about streets are typically rooted in emotional assumptions about how a change will affect a person's commute, ability to park, belief about what is safe and what isn't, or the bottom line of a local business.

stronger

#352 빈도 3 설명 잠금

단어 설명 (뜻/사용법)

샘플북은 단어 설명을 10개까지만 제공합니다.
나머지 설명은 **peshare.com 정식판**에서 이어집니다.

수능 기출 문장

[43] Emma saw how the painful past made her maturer and how it made her stronger in the end.

success

#353 빈도 3 설명 잠금

단어 설명 (뜻/사용법)

샘플북은 단어 설명을 10개까지만 제공합니다.
나머지 설명은 **peshare.com 정식판**에서 이어집니다.

수능 기출 문장

[43] Emma nodded in agreement and suggested, “Your first beach bike ride was a great success.

summer

#354 빈도 3 설명 잠금

단어 설명 (뜻/사용법)

샘플북은 단어 설명을 10개까지만 제공합니다.
나머지 설명은 **peshare.com 정식판**에서 이어집니다.

수능 기출 문장

[43] How about coming back next summer?”

sunrise

#355 빈도 3 설명 잠금

단어 설명 (뜻/사용법)

샘플북은 단어 설명을 10개까지만 제공합니다.
나머지 설명은 **peshare.com 정식판**에서 이어집니다.

수능 기출 문장

[43] Just after sunrise, they finished their preparations for the bicycle ride along the beach road.

surround

#356 빈도 3 설명 잠금

단어 설명 (뜻/사용법)

샘플북은 단어 설명을 10개까지만 제공합니다.
나머지 설명은 **peshare.com 정식판**에서 이어집니다.

수능 기출 문장

[43] The breathtaking scene that surrounded them was beyond description.

swimmer

#357 빈도 3 설명 잠금

단어 설명 (뜻/사용법)

샘플북은 단어 설명을 10개까지만 제공합니다.
나머지 설명은 **peshare.com 정식판**에서 이어집니다.

수능 기출 문장

[43] Clara used to be a talented swimmer, but she had to give up her dream of becoming an Olympic medalist in swimming because of shoulder injuries.

tend

#358 빈도 3 설명 잠금

단어 설명 (뜻/사용법)

샘플북은 단어 설명을 10개까지만 제공합니다.
나머지 설명은 **peshare.com 정식판**에서 이어집니다.

수능 기출 문장

[39] (⑤) By contrast, there is no mechanism by which a book that accidentally corrects the mistakes of the first edition will tend to sell better.

[41] Hence, the decision of whether to speak with the media tends to be highly individualized.

thought

#359 빈도 3 설명 잠금

단어 설명 (뜻/사용법)

샘플북은 단어 설명을 10개까지만 제공합니다.
나머지 설명은 **peshare.com 정식판**에서 이어집니다.

수능 기출 문장

[19] He thought, “My bus isn’t here yet.

[38] (④) By way of example, for many years it was thought that there would be “one” cure for cancer, but it is now realized that cancer takes multiple forms and that multiple approaches are needed to provide a cure.

[43] Clara’s silence, however, seemed to say that she was lost in her thoughts.

[43] Watching Clara riding beside her, Emma thought about Clara’s past tragedy, which she now seemed to have overcome.

tough

#360 빈도 3 설명 잠금

단어 설명 (뜻/사용법)

샘플북은 단어 설명을 10개까지만 제공합니다.
나머지 설명은 **peshare.com 정식판**에서 이어집니다.

수능 기출 문장

[43] She added, “It shows me what it means to live while facing life’s tough challenges.”

toward

#361 빈도 3 설명 잠금

단어 설명 (뜻/사용법)

샘플북은 단어 설명을 10개까지만 제공합니다.
나머지 설명은 **peshare.com 정식판**에서 이어집니다.

수능 기출 문장

[43] Emma and Clara jumped on their bikes and started to pedal toward the white cliff where the beach road ended.

tragedy

#362 빈도 3 설명 잠금

단어 설명 (뜻/사용법)

샘플북은 단어 설명을 10개까지만 제공합니다.
나머지 설명은 **peshare.com 정식판**에서 이어집니다.

수능 기출 문장

[43] Watching Clara riding beside her, Emma thought about Clara's past tragedy, which she now seemed to have overcome.

training

#363 빈도 3 설명 잠금

단어 설명 (뜻/사용법)

샘플북은 단어 설명을 10개까지만 제공합니다.
나머지 설명은 **peshare.com 정식판**에서 이어집니다.

수능 기출 문장

[43] After years of hard training, she made an incredible recovery and found a new passion for bike riding.

transportation

#364 빈도 3 설명 잠금

단어 설명 (뜻/사용법)

샘플북은 단어 설명을 10개까지만 제공합니다.
나머지 설명은 **peshare.com 정식판**에서 이어집니다.

수능 기출 문장

[34] And like all politics, all transportation is local and intensely personal.

[34] At neighborhood meetings in school auditoriums, and in back rooms at libraries and churches, local residents across the nation gather for often-contentious discussions about transportation proposals that would change a city's streets.

[34] Everyone who drives, walks, or swipes a transit card in a city views herself as a transportation expert from the moment she walks out the front door.

truly

#365 빈도 3 설명 잠금

단어 설명 (뜻/사용법)

샘플북은 단어 설명을 10개까지만 제공합니다.
나머지 설명은 **peshare.com 정식판**에서 이어집니다.

수능 기출 문장

[43] Just like swimming, riding makes me feel truly alive.”

typically

#366 빈도 3 설명 잠금

단어 설명 (뜻/사용법)

샘플북은 단어 설명을 10개까지만 제공합니다.
나머지 설명은 **peshare.com 정식판**에서 이어집니다.

수능 기출 문장

[22] While a compliment to the person standing next to you is typically answered with a response like “Thank You,” the sad fact is that most brand compliments go unanswered.

[23] Managers of natural resources typically face market incentives that provide financial rewards for exploitation.

[34] Public debates about streets are typically rooted in emotional assumptions about how a change will affect a person’s commute, ability to park, belief about what is safe and what isn’t, or the bottom line of a local business.

very

#367 빈도 3 설명 잠금

단어 설명 (뜻/사용법)

샘플북은 단어 설명을 10개까지만 제공합니다.
나머지 설명은 **peshare.com 정식판**에서 이어집니다.

수능 기출 문장

[30] So, the seller in Delhi's bazaars is careful not to directly ask for very ④ low prices for video games because at no point will the buyer see possession of them as an absolute necessity.

[33] The results are invariably very mixed.

[36] In those instances in which the parties have highly antagonistic or polarised relations, the process is likely to be dominated by the exposition, very often in public, of the areas of conflict.

viewer

#368 빈도 3 설명 잠금

단어 설명 (뜻/사용법)

샘플북은 단어 설명을 10개까지만 제공합니다.
나머지 설명은 **peshare.com 정식판**에서 이어집니다.

수능 기출 문장

[32] In films that tell of futuristic worlds, composers, much like sound designers, have added freedom to create a world that is unknown and new to the viewer.

[32] Such familiarity allows the viewer to be placed in a comfortable space so that the film may then lead the viewer to what is an unfamiliar, but acceptable vision of a world different from their own.

wave

#369 빈도 3 설명 잠금

단어 설명 (뜻/사용법)

샘플북은 단어 설명을 10개까지만 제공합니다.
나머지 설명은 **peshare.com 정식판**에서 이어집니다.

수능 기출 문장

[43] I can’t wait to ride while watching those beautiful waves !”

webtoon

#370 빈도 3 설명 잠금

단어 설명 (뜻/사용법)

샘플북은 단어 설명을 10개까지만 제공합니다.
나머지 설명은 **peshare.com 정식판**에서 이어집니다.

수능 기출 문장

[18] If you're interested in new webtoon-making skills and techniques, this post is for you.

[18] It's time to start creating your webtoon world at https://webtoonskills.com.

[18] This year, we've launched special online courses, which contain a variety of contents about webtoon production.

wide

#371 빈도 3 설명 잠금

단어 설명 (뜻/사용법)

샘플북은 단어 설명을 10개까지만 제공합니다.
나머지 설명은 **peshare.com 정식판**에서 이어집니다.

수능 기출 문장

[43] Speeding up and enjoying the wide blue sea, Emma couldn't hide her excitement and exclaimed, "Clara, the view is amazing!"

win

#372 빈도 3 설명 잠금

단어 설명 (뜻/사용법)

샘플북은 단어 설명을 10개까지만 제공합니다.
나머지 설명은 **peshare.com 정식판**에서 이어집니다.

수능 기출 문장

[20] Just like a sports team has a playbook with specific plays designed to help them perform well and win, your company should have a playbook with the key shifts needed to transform your culture into action and turn your values into winning behaviors.

[26] Laser technology won quick acceptance in industry and research.

acceptable

#373 빈도 2 설명 잠금

단어 설명 (뜻/사용법)

샘플북은 단어 설명을 10개까지만 제공합니다.
나머지 설명은 **peshare.com 정식판**에서 이어집니다.

수능 기출 문장

[32] Such familiarity allows the viewer to be placed in a comfortable space so that the film may then lead the viewer to what is an unfamiliar, but acceptable vision of a world different from their own.

[36] Negotiation can be defined as an attempt to explore and reconcile conflicting positions in order to reach an acceptable outcome.

adjunct

#374 빈도 2 설명 잠금

단어 설명 (뜻/사용법)

샘플북은 단어 설명을 10개까지만 제공합니다.
나머지 설명은 **peshare.com 정식판**에서 이어집니다.

수능 기출 문장

[31] * adjunct : 부속물

[31] Thus, reading becomes a more complicated kind of interpretation than it was when children's attention was focused on the printed text, with sketches or pictures as an adjunct .

advantage

#375 빈도 2 설명 잠금

단어 설명 (뜻/사용법)

샘플북은 단어 설명을 10개까지만 제공합니다.
나머지 설명은 **peshare.com 정식판**에서 이어집니다.

수능 기출 문장

[41] Speaking with members of the media has advantages in getting a message out and perhaps receiving favorable recognition, but it runs the risk of misinterpretations, the need for repeated clarifications, and entanglement in never-ending controversy.

ago

#376 빈도 2 설명 잠금

단어 설명 (뜻/사용법)

샘플북은 단어 설명을 10개까지만 제공합니다.
나머지 설명은 **peshare.com 정식판**에서 이어집니다.

수능 기출 문장

[41] Decades ago, it was unusual for Earth scientists to have results that were of interest to the media, and consequently few media contacts were expected or encouraged.

allow

#377 빈도 2 설명 잠금

단어 설명 (뜻/사용법)

샘플북은 단어 설명을 10개까지만 제공합니다.
나머지 설명은 **peshare.com 정식판**에서 이어집니다.

수능 기출 문장

[22] Being able to prioritize your responses allows you to connect more deeply with individual customers, be it a one-off interaction around a particularly delightful or upsetting experience, or the development of a longer-term relationship with a significantly influential individual within your customer base.

[32] Such familiarity allows the viewer to be placed in a comfortable space so that the film may then lead the viewer to what is an unfamiliar, but acceptable vision of a world different from their own.

although

#378 빈도 2 설명 잠금

단어 설명 (뜻/사용법)

샘플북은 단어 설명을 10개까지만 제공합니다.
나머지 설명은 **peshare.com 정식판**에서 이어집니다.

수능 기출 문장

[35] ① Although we'd like to think that our minds are sharp enough to always make good decisions with the greatest efficiency, they just aren't.

[40] Instead, they should concentrate attention on one subject after another (that is, in different periods of time), although later work will weaken earlier attainments in the other spheres.

analogy

#379 빈도 2 설명 잠금

단어 설명 (뜻/사용법)

샘플북은 단어 설명을 10개까지만 제공합니다.
나머지 설명은 **peshare.com 정식판**에서 이어집니다.

수능 기출 문장

[39] * analogy : 유사 ** mutation: 돌연변이

[39] At the next step in the argument, however, the analogy breaks down.

antagonistic

#380 빈도 2 설명 잠금

단어 설명 (뜻/사용법)

샘플북은 단어 설명을 10개까지만 제공합니다.
나머지 설명은 **peshare.com 정식판**에서 이어집니다.

수능 기출 문장

[36] * reconcile: 화해시키다 ** antagonistic : 적대적인 *** exposition: 설명

[36] In those instances in which the parties have highly antagonistic or polarised relations, the process is likely to be dominated by the exposition, very often in public, of the areas of conflict.

anxiety

#381 빈도 2 설명 잠금

단어 설명 (뜻/사용법)

샘플북은 단어 설명을 10개까지만 제공합니다.
나머지 설명은 **peshare.com 정식판**에서 이어집니다.

수능 기출 문장

[21] One anxiety-provoking detail is less important than the bigger picture.

[21] You can put in perspective many more aspects of any situation and not get locked into one part that ties you down to superficial and anxiety-provoking levels of attention.

ask

#382 빈도 2 설명 잠금

단어 설명 (뜻/사용법)

샘플북은 단어 설명을 10개까지만 제공합니다.
나머지 설명은 **peshare.com 정식판**에서 이어집니다.

수능 기출 문장

[30] So, the seller in Delhi's bazaars is careful not to directly ask for very ④ low prices for video games because at no point will the buyer see possession of them as an absolute necessity.

[33] There have been psychological studies in which subjects were shown photographs of people's faces and asked to identify the expression or state of mind evinced.

aspect

#383 빈도 2 설명 잠금

단어 설명 (뜻/사용법)

샘플북은 단어 설명을 10개까지만 제공합니다.
나머지 설명은 **peshare.com 정식판**에서 이어집니다.

수능 기출 문장

[21] You can put in perspective many more aspects of any situation and not get locked into one part that ties you down to superficial and anxiety-provoking levels of attention.

[24] What is excessive or out of proportion is highly relative and might be more related to other aspects than physical capacity, such as natural degradation and economic leakages (not to mention politics and local power dynamics).

assumption

#384 빈도 2 설명 잠금

단어 설명 (뜻/사용법)

샘플북은 단어 설명을 10개까지만 제공합니다.
나머지 설명은 **peshare.com 정식판**에서 이어집니다.

수능 기출 문장

[24] The concept of overtourism rests on a particular assumption about people and places common in tourism studies and the social sciences in general.

[34] Public debates about streets are typically rooted in emotional assumptions about how a change will affect a person's commute, ability to park, belief about what is safe and what isn't, or the bottom line of a local business.

away

#385 빈도 2 설명 잠금

단어 설명 (뜻/사용법)

샘플북은 단어 설명을 10개까지만 제공합니다.
나머지 설명은 **peshare.com 정식판**에서 이어집니다.

수능 기출 문장

[32] However, unlike sound designers, composers often shy away from creating unique pieces that reflect these new worlds and often present musical scores that possess familiar structures and cadences.

[32] Through recognizable scores, visions of the future or a galaxy far, far away can be placed within a recognizable context.

belong

#386 빈도 2 설명 잠금

단어 설명 (뜻/사용법)

샘플북은 단어 설명을 10개까지만 제공합니다.
나머지 설명은 **peshare.com 정식판**에서 이어집니다.

수능 기출 문장

[30] Access to this type of knowledge establishes a price consensus by relating to each other's preferences and limitations of belonging to a ⑤ similar cultural and economic universe.

[30] Each actor belonging to a specific economic class understands what the other sees as a necessity and a luxury.

better

#387 빈도 2 설명 잠금

단어 설명 (뜻/사용법)

샘플북은 단어 설명을 10개까지만 제공합니다.
나머지 설명은 **peshare.com 정식판**에서 이어집니다.

수능 기출 문장

[21] A narrow focus heightens the stress level of each experience, but a widened focus turns down the stress level because you're better able to put each situation into a broader perspective.

[39] (⑤) By contrast, there is no mechanism by which a book that accidentally corrects the mistakes of the first edition will tend to sell better.

both

#388 빈도 2 설명 잠금

단어 설명 (뜻/사용법)

샘플북은 단어 설명을 10개까지만 제공합니다.
나머지 설명은 **peshare.com 정식판**에서 이어집니다.

수능 기출 문장

[24] Both are seen as clearly defined and demarcated.

[30] Both the buyer and seller are aware of each other's ① restrictions.

cadence

#389 빈도 2 설명 잠금

단어 설명 (뜻/사용법)

샘플북은 단어 설명을 10개까지만 제공합니다.
나머지 설명은 **peshare.com 정식판**에서 이어집니다.

수능 기출 문장

[32] * score: 악보 ** cadence : (율동적인) 박자

[32] However, unlike sound designers, composers often shy away from creating unique pieces that reflect these new worlds and often present musical scores that possess familiar structures and cadences .

cancer

#390 빈도 2 설명 잠금

단어 설명 (뜻/사용법)

샘플북은 단어 설명을 10개까지만 제공합니다.
나머지 설명은 **peshare.com 정식판**에서 이어집니다.

수능 기출 문장

[38] (④) By way of example, for many years it was thought that there would be "one" cure for cancer, but it is now realized that cancer takes multiple forms and that multiple approaches are needed to provide a cure.

case

#391 빈도 2 설명 잠금

단어 설명 (뜻/사용법)

샘플북은 단어 설명을 10개까지만 제공합니다.
나머지 설명은 **peshare.com 정식판**에서 이어집니다.

수능 기출 문장

[24] This is not least the case with some man-made constructions such as the Eiffel Tower.

[30] In the case of electronic products like video games, they are not a ③ necessity at the same level as other household purchases such as food items.

cerebral

#392 빈도 2 설명 잠금

단어 설명 (뜻/사용법)

샘플북은 단어 설명을 10개까지만 제공합니다.
나머지 설명은 **peshare.com 정식판**에서 이어집니다.

수능 기출 문장

[40] * condense: 응축하다 ** cerebral : 대뇌의 Exploring one scientific subject after another _____ remarkable work across the sciences, as the previously gained knowledge is retained in simplified forms within the brain, which _____ room for new learning.

[40] Thus, sufficient space remains for the perception and learning of new images on the cerebral blackboard.

certainly

#393 빈도 2 설명 잠금

단어 설명 (뜻/사용법)

샘플북은 단어 설명을 10개까지만 제공합니다.
나머지 설명은 **peshare.com 정식판**에서 이어집니다.

수능 기출 문장

[20] Certainly, this is a step in the right direction, but those behaviors must then be shared and distributed widely throughout the organization, along with a clear and concise description of what is expected.

[40] Knowledge gained earlier certainly will not have disappeared from the mind of the author, but it will have become simplified by condensing into formulas or greatly abbreviated symbols.

Charles

#394 빈도 2 설명 잠금

단어 설명 (뜻/사용법)

샘플북은 단어 설명을 10개까지만 제공합니다.
나머지 설명은 **peshare.com 정식판**에서 이어집니다.

수능 기출 문장

[26] Charles H. Townes, one of the most influential American physicists, was born in South Carolina.

[33] In the 17th century the French painter and theorist Charles Le Brun drew a series of faces illustrating the various emotions that painters could be called upon to represent.

clarification

#395 빈도 2 설명 잠금

단어 설명 (뜻/사용법)

샘플북은 단어 설명을 10개까지만 제공합니다.
나머지 설명은 **peshare.com 정식판**에서 이어집니다.

수능 기출 문장

[41] Speaking with members of the media has advantages in getting a message out and perhaps receiving favorable recognition, but it runs the risk of misinterpretations, the need for repeated clarifications, and entanglement in never-ending controversy.

class

#396 빈도 2 설명 잠금

단어 설명 (뜻/사용법)

샘플북은 단어 설명을 10개까지만 제공합니다.
나머지 설명은 **peshare.com 정식판**에서 이어집니다.

수능 기출 문장

[30] Each actor belonging to a specific economic class understands what the other sees as a necessity and a luxury.

[38] Yes, some contests are seen as world class, such as identification of the Higgs particle or the development of high temperature superconductors.

clear

#397 빈도 2 설명 잠금

단어 설명 (뜻/사용법)

샘플북은 단어 설명을 10개까지만 제공합니다.
나머지 설명은 **peshare.com 정식판**에서 이어집니다.

수능 기출 문장

[20] Certainly, this is a step in the right direction, but those behaviors must then be shared and distributed widely throughout the organization, along with a clear and concise description of what is expected.

[24] Places, in a similar way, are treated as stable containers with clear boundaries.

commute

#398 빈도 2 설명 잠금

단어 설명 (뜻/사용법)

샘플북은 단어 설명을 10개까지만 제공합니다.
나머지 설명은 **peshare.com 정식판**에서 이어집니다.

수능 기출 문장

[34] * swipe: 판독기에 통과시키다 ** contentious: 논쟁적인 *** commute : 통근

[34] Public debates about streets are typically rooted in emotional assumptions about how a change will affect a person's commute , ability to park, belief about what is safe and what isn't, or the bottom line of a local business.

Company

#399 빈도 2 설명 잠금

단어 설명 (뜻/사용법)

샘플북은 단어 설명을 10개까지만 제공합니다.
나머지 설명은 **peshare.com 정식판**에서 이어집니다.

수능 기출 문장

[18] I'm Charlie Reeves, manager of Toon Skills Company.

[20] Just like a sports team has a playbook with specific plays designed to help them perform well and win, your company should have a playbook with the key shifts needed to transform your culture into action and turn your values into winning behaviors.

composer

#400 빈도 2 설명 잠금

단어 설명 (뜻/사용법)

샘플북은 단어 설명을 10개까지만 제공합니다.
나머지 설명은 **peshare.com 정식판**에서 이어집니다.

수능 기출 문장

[32] However, unlike sound designers, composers often shy away from creating unique pieces that reflect these new worlds and often present musical scores that possess familiar structures and cadences.

[32] In films that tell of futuristic worlds, composers, much like sound designers, have added freedom to create a world that is unknown and new to the viewer.

concept

#401 빈도 2 설명 잠금

단어 설명 (뜻/사용법)

샘플북은 단어 설명을 10개까지만 제공합니다.
나머지 설명은 **peshare.com 정식판**에서 이어집니다.

수능 기출 문장

[24] The concept of overtourism rests on a particular assumption about people and places common in tourism studies and the social sciences in general.

[26] In 1958, Townes and his co-researcher proposed the concept of the laser.

condense

#402 빈도 2 설명 잠금

단어 설명 (뜻/사용법)

샘플북은 단어 설명을 10개까지만 제공합니다.
나머지 설명은 **peshare.com 정식판**에서 이어집니다.

수능 기출 문장

[40] * condense : 응축하다 ** cerebral: 대뇌의 Exploring one scientific subject after another _____ remarkable work across the sciences, as the previously gained knowledge is retained in simplified forms within the brain, which _____ room for new learning.

[40] Knowledge gained earlier certainly will not have disappeared from the mind of the author, but it will have become simplified by condensing into formulas or greatly abbreviated symbols.

consensus

#403 빈도 2 설명 잠금

단어 설명 (뜻/사용법)

샘플북은 단어 설명을 10개까지만 제공합니다.
나머지 설명은 **peshare.com 정식판**에서 이어집니다.

수능 기출 문장

[30] * constraint: 압박 ** consensus : 일치

[30] Access to this type of knowledge establishes a price consensus by relating to each other's preferences and limitations of belonging to a ⑤ similar cultural and economic universe.

consequently

#404 빈도 2 설명 잠금

단어 설명 (뜻/사용법)

샘플북은 단어 설명을 10개까지만 제공합니다.
나머지 설명은 **peshare.com 정식판**에서 이어집니다.

수능 기출 문장

[41] Decades ago, it was unusual for Earth scientists to have results that were of interest to the media, and consequently few media contacts were expected or encouraged.

constraint

#405 빈도 2 설명 잠금

단어 설명 (뜻/사용법)

샘플북은 단어 설명을 10개까지만 제공합니다.
나머지 설명은 **peshare.com 정식판**에서 이어집니다.

수능 기출 문장

[30] * constraint : 압박 ** consensus: 일치

[30] In Delhi's bazaars, buyers and sellers can ② assess to a large extent the financial constraints that other actors have in their everyday life.

contact

#406 빈도 2 설명 잠금

단어 설명 (뜻/사용법)

샘플북은 단어 설명을 10개까지만 제공합니다.
나머지 설명은 **peshare.com 정식판**에서 이어집니다.

수능 기출 문장

[41] Decades ago, it was unusual for Earth scientists to have results that were of interest to the media, and consequently few media contacts were expected or encouraged.

contentious

#407 빈도 2 설명 잠금

단어 설명 (뜻/사용법)

샘플북은 단어 설명을 10개까지만 제공합니다.
나머지 설명은 **peshare.com 정식판**에서 이어집니다.

수능 기출 문장

[34] * swipe: 판독기에 통과시키다 ** contentious : 논쟁적인 *** commute: 통근

[34] At neighborhood meetings in school auditoriums, and in back rooms at libraries and churches, local residents across the nation gather for often- contentious discussions about transportation proposals that would change a city's streets.

context

#408 빈도 2 설명 잠금

단어 설명 (뜻/사용법)

샘플북은 단어 설명을 10개까지만 제공합니다.
나머지 설명은 **peshare.com 정식판**에서 이어집니다.

수능 기출 문장

[32] Through recognizable scores, visions of the future or a galaxy far, far away can be placed within a recognizable context.

[33] What is missing in all this is any setting or context to make the emotion determinate.

continue

#409 빈도 2 설명 잠금

단어 설명 (뜻/사용법)

샘플북은 단어 설명을 10개까지만 제공합니다.
나머지 설명은 **peshare.com 정식판**에서 이어집니다.

수능 기출 문장

[41] At the same time, other scientists continue to resist speaking with reporters, thereby preserving more time for their science and running the risk of being misquoted and the other unpleasantries associated with media coverage.

controversy

#410 빈도 2 설명 잠금

단어 설명 (뜻/사용법)

샘플북은 단어 설명을 10개까지만 제공합니다.
나머지 설명은 **peshare.com 정식판**에서 이어집니다.

수능 기출 문장

[41] Speaking with members of the media has advantages in getting a message out and perhaps receiving favorable recognition, but it runs the risk of misinterpretations, the need for repeated clarifications, and entanglement in never-ending controversy.

correct

#411 빈도 2 설명 잠금

단어 설명 (뜻/사용법)

샘플북은 단어 설명을 10개까지만 제공합니다.
나머지 설명은 **peshare.com 정식판**에서 이어집니다.

수능 기출 문장

[23] Thus cutting down the trees is economically inefficient, and markets are not sending the correct "signal" to favor ecosystem services over extractive uses.

[39] (⑤) By contrast, there is no mechanism by which a book that accidentally corrects the mistakes of the first edition will tend to sell better.

coverage

#412 빈도 2 설명 잠금

단어 설명 (뜻/사용법)

샘플북은 단어 설명을 10개까지만 제공합니다.
나머지 설명은 **peshare.com 정식판**에서 이어집니다.

수능 기출 문장

[41] At the same time, other scientists continue to resist speaking with reporters, thereby preserving more time for their science and running the risk of being misquoted and the other unpleasantries associated with media coverage.

creativity

#413 빈도 2 설명 잠금

단어 설명 (뜻/사용법)

샘플북은 단어 설명을 10개까지만 제공합니다.
나머지 설명은 **peshare.com 정식판**에서 이어집니다.

수능 기출 문장

[18] Our courses with talented and experienced instructors will open up a new world of creativity for you.

[32] While it is possible that this may interfere with creativity and a sense of space and time, it in fact _____.

critical

#414 빈도 2 설명 잠금

단어 설명 (뜻/사용법)

샘플북은 단어 설명을 10개까지만 제공합니다.
나머지 설명은 **peshare.com 정식판**에서 이어집니다.

수능 기출 문장

[20] It is critical to have a visual representation of the specific behaviors that leaders and all people managers can use to coach their people.

[21] How you focus your attention plays a critical role in how you deal with stress.

criticize

#415 빈도 2 설명 잠금

단어 설명 (뜻/사용법)

샘플북은 단어 설명을 10개까지만 제공합니다.
나머지 설명은 **peshare.com 정식판**에서 이어집니다.

수능 기출 문장

[41] In the 1970s, the few scientists who spoke frequently with the media were often criticized by their fellow scientists for having done so.

cure

#416 빈도 2 설명 잠금

단어 설명 (뜻/사용법)

샘플북은 단어 설명을 10개까지만 제공합니다.
나머지 설명은 **peshare.com 정식판**에서 이어집니다.

수능 기출 문장

[38] (④) By way of example, for many years it was thought that there would be "one" cure for cancer, but it is now realized that cancer takes multiple forms and that multiple approaches are needed to provide a cure.

customer

#417 빈도 2 설명 잠금

단어 설명 (뜻/사용법)

샘플북은 단어 설명을 10개까지만 제공합니다.
나머지 설명은 **peshare.com 정식판**에서 이어집니다.

수능 기출 문장

[22] Being able to prioritize your responses allows you to connect more deeply with individual customers, be it a one-off interaction around a particularly delightful or upsetting experience, or the development of a longer-term relationship with a significantly influential individual within your customer base.

cut

#418 빈도 2 설명 잠금

단어 설명 (뜻/사용법)

샘플북은 단어 설명을 10개까지만 제공합니다.
나머지 설명은 **peshare.com 정식판**에서 이어집니다.

수능 기출 문장

[23] For example, owners of forest lands have a market incentive to cut down trees rather than manage the forest for carbon capture, wildlife habitat, flood protection, and other ecosystem services.

[23] Thus cutting down the trees is economically inefficient, and markets are not sending the correct “signal” to favor ecosystem services over extractive uses.

David

#419 빈도 2 설명 잠금

단어 설명 (뜻/사용법)

샘플북은 단어 설명을 10개까지만 제공합니다.
나머지 설명은 **peshare.com 정식판**에서 이어집니다.

수능 기출 문장

[19] David couldn't feel at ease.

[19] David was starting a new job in Vancouver, and he was waiting for his bus.

define

#420 빈도 2 설명 잠금

단어 설명 (뜻/사용법)

샘플북은 단어 설명을 10개까지만 제공합니다.
나머지 설명은 **peshare.com 정식판**에서 이어집니다.

수능 기출 문장

[24] Both are seen as clearly defined and demarcated.

[36] Negotiation can be defined as an attempt to explore and reconcile conflicting positions in order to reach an acceptable outcome.

Delhi

#421 빈도 2 설명 잠금

단어 설명 (뜻/사용법)

샘플북은 단어 설명을 10개까지만 제공합니다.
나머지 설명은 **peshare.com 정식판**에서 이어집니다.

수능 기출 문장

[30] In Delhi's bazaars, buyers and sellers can ② assess to a large extent the financial constraints that other actors have in their everyday life.

[30] So, the seller in Delhi's bazaars is careful not to directly ask for very ④ low prices for video games because at no point will the buyer see possession of them as an absolute necessity.

demarcate

#422 빈도 2 설명 잠금

단어 설명 (뜻/사용법)

샘플북은 단어 설명을 10개까지만 제공합니다.
나머지 설명은 **peshare.com 정식판**에서 이어집니다.

수능 기출 문장

[24] * demarcate : 경계를 정하다

[24] Both are seen as clearly defined and demarcated .

designer

#423 빈도 2 설명 잠금

단어 설명 (뜻/사용법)

샘플북은 단어 설명을 10개까지만 제공합니다.
나머지 설명은 **peshare.com 정식판**에서 이어집니다.

수능 기출 문장

[32] However, unlike sound designers, composers often shy away from creating unique pieces that reflect these new worlds and often present musical scores that possess familiar structures and cadences.

[32] In films that tell of futuristic worlds, composers, much like sound designers, have added freedom to create a world that is unknown and new to the viewer.

development

#424 빈도 2 설명 잠금

단어 설명 (뜻/사용법)

샘플북은 단어 설명을 10개까지만 제공합니다.
나머지 설명은 **peshare.com 정식판**에서 이어집니다.

수능 기출 문장

[22] Being able to prioritize your responses allows you to connect more deeply with individual customers, be it a one-off interaction around a particularly delightful or upsetting experience, or the development of a longer-term relationship with a significantly influential individual within your customer base.

[38] Yes, some contests are seen as world class, such as identification of the Higgs particle or the development of high temperature superconductors.

direction

#425 빈도 2 설명 잠금

단어 설명 (뜻/사용법)

샘플북은 단어 설명을 10개까지만 제공합니다.
나머지 설명은 **peshare.com 정식판**에서 이어집니다.

수능 기출 문장

[19] He kept looking back and forth between his watch and the direction the bus would come from.

[20] Certainly, this is a step in the right direction, but those behaviors must then be shared and distributed widely throughout the organization, along with a clear and concise description of what is expected.

disposition

#426 빈도 2 설명 잠금

단어 설명 (뜻/사용법)

샘플북은 단어 설명을 10개까지만 제공합니다.
나머지 설명은 **peshare.com 정식판**에서 이어집니다.

수능 기출 문장

[29] * innate: 타고난 ** disposition : 성향 *** kinaesthetically: 운동감각적으로

[29] A number of studies provide substantial evidence of an innate human disposition to respond differentially to social stimuli.

door

#427 빈도 2 설명 잠금

단어 설명 (뜻/사용법)

샘플북은 단어 설명을 10개까지만 제공합니다.
나머지 설명은 **peshare.com 정식판**에서 이어집니다.

수능 기출 문장

[19] The bus stopped in front of him and opened its door.

[34] Everyone who drives, walks, or swipes a transit card in a city views herself as a transportation expert from the moment she walks out the front door.

earlier

#428 빈도 2 설명 잠금

단어 설명 (뜻/사용법)

샘플북은 단어 설명을 10개까지만 제공합니다.
나머지 설명은 **peshare.com 정식판**에서 이어집니다.

수능 기출 문장

[40] Instead, they should concentrate attention on one subject after another (that is, in different periods of time), although later work will weaken earlier attainments in the other spheres.

[40] Knowledge gained earlier certainly will not have disappeared from the mind of the author, but it will have become simplified by condensing into formulas or greatly abbreviated symbols.

Earth

#429 빈도 2 설명 잠금

단어 설명 (뜻/사용법)

샘플북은 단어 설명을 10개까지만 제공합니다.
나머지 설명은 **peshare.com 정식판**에서 이어집니다.

수능 기출 문장

[41] Decades ago, it was unusual for Earth scientists to have results that were of interest to the media, and consequently few media contacts were expected or encouraged.

edition

#430 빈도 2 설명 잠금

단어 설명 (뜻/사용법)

샘플북은 단어 설명을 10개까지만 제공합니다.
나머지 설명은 **peshare.com 정식판**에서 이어집니다.

수능 기출 문장

[39] (③) Occasionally, however, a mutation may occur that increases the fitness of the organism, just as an accidental failure to reproduce the text of the first edition might provide more accurate or updated information.

[39] (⑤) By contrast, there is no mechanism by which a book that accidentally corrects the mistakes of the first edition will tend to sell better.

egg

#431 빈도 2 설명 잠금

단어 설명 (뜻/사용법)

샘플북은 단어 설명을 10개까지만 제공합니다.
나머지 설명은 **peshare.com 정식판**에서 이어집니다.

수능 기출 문장

[21] You can still fry an egg, but the egg won't stick to the pan.

either

#432 빈도 2 설명 잠금

단어 설명 (뜻/사용법)

샘플북은 단어 설명을 10개까지만 제공합니다.
나머지 설명은 **peshare.com 정식판**에서 이어집니다.

수능 기출 문장

[24] People are framed as bounded social actors either playing the role of hosts or guests.

[37] They may do so for either rational or moral reasons.

emotion

#433 빈도 2 설명 잠금

단어 설명 (뜻/사용법)

샘플북은 단어 설명을 10개까지만 제공합니다.
나머지 설명은 **peshare.com 정식판**에서 이어집니다.

수능 기출 문장

[33] In the 17th century the French painter and theorist Charles Le Brun drew a series of faces illustrating the various emotions that painters could be called upon to represent.

[33] What is missing in all this is any setting or context to make the emotion determinate.

encourage

#434 빈도 2 설명 잠금

단어 설명 (뜻/사용법)

샘플북은 단어 설명을 10개까지만 제공합니다.
나머지 설명은 **peshare.com 정식판**에서 이어집니다.

수능 기출 문장

[41] Decades ago, it was unusual for Earth scientists to have results that were of interest to the media, and consequently few media contacts were expected or encouraged.

enough

#435 빈도 2 설명 잠금

단어 설명 (뜻/사용법)

샘플북은 단어 설명을 10개까지만 제공합니다.
나머지 설명은 **peshare.com 정식판**에서 이어집니다.

수능 기출 문장

[20] It is not enough to simply talk about it.

[35] ① Although we'd like to think that our minds are sharp enough to always make good decisions with the greatest efficiency, they just aren't.

evince

#436 빈도 2 설명 잠금

단어 설명 (뜻/사용법)

샘플북은 단어 설명을 10개까지만 제공합니다.
나머지 설명은 **peshare.com 정식판**에서 이어집니다.

수능 기출 문장

[33] * evince : (감정 따위를) 분명히 나타내다 ** precipitate: 촉발하다

[33] There have been psychological studies in which subjects were shown photographs of people's faces and asked to identify the expression or state of mind evinced .

exceed

#437 빈도 2 설명 잠금

단어 설명 (뜻/사용법)

샘플북은 단어 설명을 10개까지만 제공합니다.
나머지 설명은 **peshare.com 정식판**에서 이어집니다.

수능 기출 문장

[23] But the economic benefits provided by these services, based on their non-market values, may exceed the economic value of the timber.

[25] ⑤ In Japan, the percentage of the respondents who sometimes or often actively avoided news did not exceed 15% in each of the three years.

experienced

#438 빈도 2 설명 잠금

단어 설명 (뜻/사용법)

샘플북은 단어 설명을 10개까지만 제공합니다.
나머지 설명은 **peshare.com 정식판**에서 이어집니다.

수능 기출 문장

[18] Our courses with talented and experienced instructors will open up a new world of creativity for you.

[29] In other words, they not only have an innate capacity for matching their own kinaesthetically experienced bodily movements with ④ those of others that are visually perceived; they have an innate drive to do so.

exploitation

#439 빈도 2 설명 잠금

단어 설명 (뜻/사용법)

샘플북은 단어 설명을 10개까지만 제공합니다.
나머지 설명은 **peshare.com 정식판**에서 이어집니다.

수능 기출 문장

[23] * exploitation : 이용 ** timber: 목재

[23] Managers of natural resources typically face market incentives that provide financial rewards for exploitation .

exposition

#440 빈도 2 설명 잠금

단어 설명 (뜻/사용법)

샘플북은 단어 설명을 10개까지만 제공합니다.
나머지 설명은 **peshare.com 정식판**에서 이어집니다.

수능 기출 문장

[36] * reconcile: 화해시키다 ** antagonistic: 적대적인 *** exposition : 설명

[36] In those instances in which the parties have highly antagonistic or polarised relations, the process is likely to be dominated by the exposition , very often in public, of the areas of conflict.

expression

#441 빈도 2 설명 잠금

단어 설명 (뜻/사용법)

샘플북은 단어 설명을 10개까지만 제공합니다.
나머지 설명은 **peshare.com 정식판**에서 이어집니다.

수능 기출 문장

[22] In particular, when people post positive comments they are expressions of appreciation for the experience that led to the post.

[33] There have been psychological studies in which subjects were shown photographs of people's faces and asked to identify the expression or state of mind evinced.

extent

#442 빈도 2 설명 잠금

단어 설명 (뜻/사용법)

샘플북은 단어 설명을 10개까지만 제공합니다.
나머지 설명은 **peshare.com 정식판**에서 이어집니다.

수능 기출 문장

[30] In Delhi's bazaars, buyers and sellers can ② assess to a large extent the financial constraints that other actors have in their everyday life.

[38] (②) It is also inaccurate to the extent that it suggests that only a handful of contests exist.

far

#443 빈도 2 설명 잠금

단어 설명 (뜻/사용법)

샘플북은 단어 설명을 10개까지만 제공합니다.
나머지 설명은 **peshare.com 정식판**에서 이어집니다.

수능 기출 문장

[32] Through recognizable scores, visions of the future or a galaxy far, far away can be placed within a recognizable context.

fast

#444 빈도 2 설명 잠금

단어 설명 (뜻/사용법)

샘플북은 단어 설명을 10개까지만 제공합니다.
나머지 설명은 **peshare.com 정식판**에서 이어집니다.

수능 기출 문장

[35] Speaking fast is a high-risk proposition.

[35] ④ When the brain stops sending navigational instructions back to the mouth and the mouth is moving too fast to pause, that's when you get a verbal fender bender, otherwise known as filler.

feature

#445 빈도 2 설명 잠금

단어 설명 (뜻/사용법)

샘플북은 단어 설명을 10개까지만 제공합니다.
나머지 설명은 **peshare.com 정식판**에서 이어집니다.

수능 기출 문장

[30] Bazaar economies feature an apparently flexible price-setting mechanism that sits atop more enduring ties of shared culture.

[31] In addition to the innovations made possible in picture books by new printing processes, design features also predominate in other kinds, such as books of poetry and information texts.

feeling

#446 빈도 2 설명 잠금

단어 설명 (뜻/사용법)

샘플북은 단어 설명을 10개까지만 제공합니다.
나머지 설명은 **peshare.com 정식판**에서 이어집니다.

수능 기출 문장

[41] The situation now is quite different, as many scientists feel a responsibility to speak out because of the importance of global warming and related issues, and many reporters share these feelings.

fellow

#447 빈도 2 설명 잠금

단어 설명 (뜻/사용법)

샘플북은 단어 설명을 10개까지만 제공합니다.
나머지 설명은 **peshare.com 정식판**에서 이어집니다.

수능 기출 문장

[41] In the 1970s, the few scientists who spoke frequently with the media were often criticized by their fellow scientists for having done so.

fitness

#448 빈도 2 설명 잠금

단어 설명 (뜻/사용법)

샘플북은 단어 설명을 10개까지만 제공합니다.
나머지 설명은 **peshare.com 정식판**에서 이어집니다.

수능 기출 문장

[39] (②) Similarly most mutations have harmful consequences for the organism in which they occur, meaning that they reduce its reproductive fitness.

[39] (③) Occasionally, however, a mutation may occur that increases the fitness of the organism, just as an accidental failure to reproduce the text of the first edition might provide more accurate or updated information.

five

#449 빈도 2 설명 잠금

단어 설명 (뜻/사용법)

샘플북은 단어 설명을 10개까지만 제공합니다.
나머지 설명은 **peshare.com 정식판**에서 이어집니다.

수능 기출 문장

[25] The above graph shows the percentages of the respondents in five countries who sometimes or often actively avoided news in 2017, 2019, and 2022.

[35] ② In reality, the brain arrives at an intersection of four or five possible things to say and sits idling for a couple of seconds, considering the options.

front

#450 빈도 2 설명 잠금

단어 설명 (뜻/사용법)

샘플북은 단어 설명을 10개까지만 제공합니다.
나머지 설명은 **peshare.com 정식판**에서 이어집니다.

수능 기출 문장

[19] The bus stopped in front of him and opened its door.

[34] Everyone who drives, walks, or swipes a transit card in a city views herself as a transportation expert from the moment she walks out the front door.

full

#451 빈도 2 설명 잠금

단어 설명 (뜻/사용법)

샘플북은 단어 설명을 10개까지만 제공합니다.
나머지 설명은 **peshare.com 정식판**에서 이어집니다.

수능 기출 문장

[24] But what does it mean for a place to be full of people?

[24] Hence, places can be full of tourists and thus suffer from overtourism.

future

#452 빈도 2 설명 잠금

단어 설명 (뜻/사용법)

샘플북은 단어 설명을 10개까지만 제공합니다.
나머지 설명은 **peshare.com 정식판**에서 이어집니다.

수능 기출 문장

[32] Through recognizable scores, visions of the future or a galaxy far, far away can be placed within a recognizable context.

[36] Areas of difference can and do frequently remain, and will perhaps be the subject of future negotiations, or indeed remain irreconcilable.

gain

#453 빈도 2 설명 잠금

단어 설명 (뜻/사용법)

샘플북은 단어 설명을 10개까지만 제공합니다.
나머지 설명은 **peshare.com 정식판**에서 이어집니다.

수능 기출 문장

[40] * condense: 응축하다 ** cerebral: 대뇌의 Exploring one scientific subject after another _____ remarkable work across the sciences, as the previously gained knowledge is retained in simplified forms within the brain, which _____ room for new learning.

[40] Knowledge gained earlier certainly will not have disappeared from the mind of the author, but it will have become simplified by condensing into formulas or greatly abbreviated symbols.

game

#454 빈도 2 설명 잠금

단어 설명 (뜻/사용법)

샘플북은 단어 설명을 10개까지만 제공합니다.
나머지 설명은 **peshare.com 정식판**에서 이어집니다.

수능 기출 문장

[30] In the case of electronic products like video games, they are not a ③ necessity at the same level as other household purchases such as food items.

[30] So, the seller in Delhi's bazaars is careful not to directly ask for very ④ low prices for video games because at no point will the buyer see possession of them as an absolute necessity.

general

#455 빈도 2 설명 잠금

단어 설명 (뜻/사용법)

샘플북은 단어 설명을 10개까지만 제공합니다.
나머지 설명은 **peshare.com 정식판**에서 이어집니다.

수능 기출 문장

[22] In general, people post because they have something to say — and because they want to be recognized for having said it.

[24] The concept of overtourism rests on a particular assumption about people and places common in tourism studies and the social sciences in general.

global

#456 빈도 2 설명 잠금

단어 설명 (뜻/사용법)

샘플북은 단어 설명을 10개까지만 제공합니다.
나머지 설명은 **peshare.com 정식판**에서 이어집니다.

수능 기출 문장

[41] The situation now is quite different, as many scientists feel a responsibility to speak out because of the importance of global warming and related issues, and many reporters share these feelings.

good

#457 빈도 2 설명 잠금

단어 설명 (뜻/사용법)

샘플북은 단어 설명을 10개까지만 제공합니다.
나머지 설명은 **peshare.com 정식판**에서 이어집니다.

수능 기출 문장

[35] ① Although we'd like to think that our minds are sharp enough to always make good decisions with the greatest efficiency, they just aren't.

[35] ③ Making a good decision helps you speak faster because it provides you with more time to come up with your responses.

graph

#458 빈도 2 설명 잠금

단어 설명 (뜻/사용법)

샘플북은 단어 설명을 10개까지만 제공합니다.
나머지 설명은 **peshare.com 정식판**에서 이어집니다.

수능 기출 문장

[25] The above graph shows the percentages of the respondents in five countries who sometimes or often actively avoided news in 2017, 2019, and 2022.

[25] ① For each of the three years, Ireland showed the highest percentage of the respondents who sometimes or often actively avoided news, among the countries in the graph.

greater

#459 빈도 2 설명 잠금

단어 설명 (뜻/사용법)

샘플북은 단어 설명을 10개까지만 제공합니다.
나머지 설명은 **peshare.com 정식판**에서 이어집니다.

수능 기출 문장

[23] For example, a United Nations initiative has estimated that the economic benefits of ecosystem services provided by tropical forests, including climate regulation, water purification, and erosion prevention, are over three times greater per hectare than the market benefits.

[31] 'Reading' now applies to a greater number of representational forms than at any time in the past: pictures, maps, screens, design graphics and photographs are all regarded as text.

high

#460 빈도 2 설명 잠금

단어 설명 (뜻/사용법)

샘플북은 단어 설명을 10개까지만 제공합니다.
나머지 설명은 **peshare.com 정식판**에서 이어집니다.

수능 기출 문장

[35] Speaking fast is a high-risk proposition.

[38] Yes, some contests are seen as world class, such as identification of the Higgs particle or the development of high temperature superconductors.

identification

#461 빈도 2 설명 잠금

단어 설명 (뜻/사용법)

샘플북은 단어 설명을 10개까지만 제공합니다.
나머지 설명은 **peshare.com 정식판**에서 이어집니다.

수능 기출 문장

[36] Whatever the nature of the outcome, which may actually favour one party more than another, the purpose of negotiation is the identification of areas of common interest and conflict.

[38] Yes, some contests are seen as world class, such as identification of the Higgs particle or the development of high temperature superconductors.

importance

#462 빈도 2 설명 잠금

단어 설명 (뜻/사용법)

샘플북은 단어 설명을 10개까지만 제공합니다.
나머지 설명은 **peshare.com 정식판**에서 이어집니다.

수능 기출 문장

[41] The situation now is quite different, as many scientists feel a responsibility to speak out because of the importance of global warming and related issues, and many reporters share these feelings.

inaccurate

#463 빈도 2 설명 잠금

단어 설명 (뜻/사용법)

샘플북은 단어 설명을 10개까지만 제공합니다.
나머지 설명은 **peshare.com 정식판**에서 이어집니다.

수능 기출 문장

[38] (①) Even those who describe scientific contests in such a way note that it is a somewhat inaccurate description, given that replication and verification have social value and are common in science.

[38] (②) It is also inaccurate to the extent that it suggests that only a handful of contests exist.

incentive

#464 빈도 2 설명 잠금

단어 설명 (뜻/사용법)

샘플북은 단어 설명을 10개까지만 제공합니다.
나머지 설명은 **peshare.com 정식판**에서 이어집니다.

수능 기출 문장

[23] For example, owners of forest lands have a market incentive to cut down trees rather than manage the forest for carbon capture, wildlife habitat, flood protection, and other ecosystem services.

[23] Managers of natural resources typically face market incentives that provide financial rewards for exploitation.

include

#465 빈도 2 설명 잠금

단어 설명 (뜻/사용법)

샘플북은 단어 설명을 10개까지만 제공합니다.
나머지 설명은 **peshare.com 정식판**에서 이어집니다.

수능 기출 문장

[23] For example, a United Nations initiative has estimated that the economic benefits of ecosystem services provided by tropical forests, including climate regulation, water purification, and erosion prevention, are over three times greater per hectare than the market benefits.

[36] These will include delay, publicity, diverting attention or seeking intelligence about the other party and its negotiating position.

increase

#466 빈도 2 설명 잠금

단어 설명 (뜻/사용법)

샘플북은 단어 설명을 10개까지만 제공합니다.
나머지 설명은 **peshare.com 정식판**에서 이어집니다.

수능 기출 문장

[38] (③) But many other contests have multiple parts, and the number of such contests may be increasing.

[39] (③) Occasionally, however, a mutation may occur that increases the fitness of the organism, just as an accidental failure to reproduce the text of the first edition might provide more accurate or updated information.

indeed

#467 빈도 2 설명 잠금

단어 설명 (뜻/사용법)

샘플북은 단어 설명을 10개까지만 제공합니다.
나머지 설명은 **peshare.com 정식판**에서 이어집니다.

수능 기출 문장

[24] Indeed, there are examples of particular attractions that have limited capacity and where there is actually no room for more visitors.

[36] Areas of difference can and do frequently remain, and will perhaps be the subject of future negotiations, or indeed remain irreconcilable.

individual

#468 빈도 2 설명 잠금

단어 설명 (뜻/사용법)

샘플북은 단어 설명을 10개까지만 제공합니다.
나머지 설명은 **peshare.com 정식판**에서 이어집니다.

수능 기출 문장

[22] Being able to prioritize your responses allows you to connect more deeply with individual customers, be it a one-off interaction around a particularly delightful or upsetting experience, or the development of a longer-term relationship with a significantly influential individual within your customer base.

individualized

#469 빈도 2 설명 잠금

단어 설명 (뜻/사용법)

샘플북은 단어 설명을 10개까지만 제공합니다.
나머지 설명은 **peshare.com 정식판**에서 이어집니다.

수능 기출 문장

[41] Hence, the decision of whether to speak with the media tends to be highly individualized.

influential

#470 빈도 2 설명 잠금

단어 설명 (뜻/사용법)

샘플북은 단어 설명을 10개까지만 제공합니다.
나머지 설명은 **peshare.com 정식판**에서 이어집니다.

수능 기출 문장

[22] Being able to prioritize your responses allows you to connect more deeply with individual customers, be it a one-off interaction around a particularly delightful or upsetting experience, or the development of a longer-term relationship with a significantly influential individual within your customer base.

[26] Charles H. Townes, one of the most influential American physicists, was born in South Carolina.

inform

#471 빈도 2 설명 잠금

단어 설명 (뜻/사용법)

샘플북은 단어 설명을 10개까지만 제공합니다.
나머지 설명은 **peshare.com 정식판**에서 이어집니다.

수능 기출 문장

[41] However, that is not a realistic option for scientists who feel a strong sense of responsibility to inform the public and policymakers and/or to offer suggestions.

information

#472 빈도 2 설명 잠금

단어 설명 (뜻/사용법)

샘플북은 단어 설명을 10개까지만 제공합니다.
나머지 설명은 **peshare.com 정식판**에서 이어집니다.

수능 기출 문장

[31] In addition to the innovations made possible in picture books by new printing processes, design features also predominate in other kinds, such as books of poetry and information texts.

[39] (③) Occasionally, however, a mutation may occur that increases the fitness of the organism, just as an accidental failure to reproduce the text of the first edition might provide more accurate or updated information.

instance

#473 빈도 2 설명 잠금

단어 설명 (뜻/사용법)

샘플북은 단어 설명을 10개까지만 제공합니다.
나머지 설명은 **peshare.com 정식판**에서 이어집니다.

수능 기출 문장

[36] In those instances in which the parties have highly antagonistic or polarised relations, the process is likely to be dominated by the exposition, very often in public, of the areas of conflict.

[39] (①) The displacement of a comma, for instance, may be a matter of life and death.

intention

#474 빈도 2 설명 잠금

단어 설명 (뜻/사용법)

샘플북은 단어 설명을 10개까지만 제공합니다.
나머지 설명은 **peshare.com 정식판**에서 이어집니다.

수능 기출 문장

[34] That's why we find so many well-intentioned and civic-minded citizens arguing past one another.

[36] In this sense, depending on the intentions of the parties, the areas of common interest may be clarified, refined and given negotiated form and substance.

issue

#475 빈도 2 설명 잠금

단어 설명 (뜻/사용법)

샘플북은 단어 설명을 10개까지만 제공합니다.
나머지 설명은 **peshare.com 정식판**에서 이어집니다.

수능 기출 문장

[41] The situation now is quite different, as many scientists feel a responsibility to speak out because of the importance of global warming and related issues, and many reporters share these feelings.

Japan

#476 빈도 2 설명 잠금

단어 설명 (뜻/사용법)

샘플북은 단어 설명을 10개까지만 제공합니다.
나머지 설명은 **peshare.com 정식판**에서 이어집니다.

수능 기출 문장

[25] ④ In Finland, the percentage of the respondents who sometimes or often actively avoided news in 2019 was lower than that in 2017, which was also true for Japan.

[25] ⑤ In Japan, the percentage of the respondents who sometimes or often actively avoided news did not exceed 15% in each of the three years.

job

#477 빈도 2 설명 잠금

단어 설명 (뜻/사용법)

샘플북은 단어 설명을 10개까지만 제공합니다.
나머지 설명은 **peshare.com 정식판**에서 이어집니다.

수능 기출 문장

[19] David was starting a new job in Vancouver, and he was waiting for his bus.

[26] He earned his doctoral degree from the California Institute of Technology in 1939, and then he took a job at Bell Labs in New York City.

kinaesthetically

#478 빈도 2 설명 잠금

단어 설명 (뜻/사용법)

샘플북은 단어 설명을 10개까지만 제공합니다.
나머지 설명은 **peshare.com 정식판**에서 이어집니다.

수능 기출 문장

[29] * innate: 타고난 ** disposition: 성향 *** kinaesthetically : 운동감각적으로

[29] In other words, they not only have an innate capacity for matching their own kinaesthetically experienced bodily movements with ④ those of others that are visually perceived; they have an innate drive to do so.

kind

#479 빈도 2 설명 잠금

단어 설명 (뜻/사용법)

샘플북은 단어 설명을 10개까지만 제공합니다.
나머지 설명은 **peshare.com 정식판**에서 이어집니다.

수능 기출 문장

[31] In addition to the innovations made possible in picture books by new printing processes, design features also predominate in other kinds, such as books of poetry and information texts.

[31] Thus, reading becomes a more complicated kind of interpretation than it was when children's attention was focused on the printed text, with sketches or pictures as an adjunct.

late

#480 빈도 2 설명 잠금

단어 설명 (뜻/사용법)

샘플북은 단어 설명을 10개까지만 제공합니다.
나머지 설명은 **peshare.com 정식판**에서 이어집니다.

수능 기출 문장

[19] I can’t be late on my first day.”

[19] Luckily, this bus came just in time so I won’t be late.”

lead

#481 빈도 2 설명 잠금

단어 설명 (뜻/사용법)

샘플북은 단어 설명을 10개까지만 제공합니다.
나머지 설명은 **peshare.com 정식판**에서 이어집니다.

수능 기출 문장

[22] In particular, when people post positive comments they are expressions of appreciation for the experience that led to the post.

[32] Such familiarity allows the viewer to be placed in a comfortable space so that the film may then lead the viewer to what is an unfamiliar, but acceptable vision of a world different from their own.

learn

#482 빈도 2 설명 잠금

단어 설명 (뜻/사용법)

샘플북은 단어 설명을 10개까지만 제공합니다.
나머지 설명은 **peshare.com 정식판**에서 이어집니다.

수능 기출 문장

[31] Children now learn from a picture book that words and illustrations complement and enhance each other.

[31] Over the last decade the attention given to how children learn to read has foregrounded the nature of textuality, and of the different, interrelated ways in which readers of all ages make texts mean.

learning

#483 빈도 2 설명 잠금

단어 설명 (뜻/사용법)

샘플북은 단어 설명을 10개까지만 제공합니다.
나머지 설명은 **peshare.com 정식판**에서 이어집니다.

수능 기출 문장

[40] * condense: 응축하다 ** cerebral: 대뇌의 Exploring one scientific subject after another _____ remarkable work across the sciences, as the previously gained knowledge is retained in simplified forms within the brain, which _____ room for new learning.

[40] Thus, sufficient space remains for the perception and learning of new images on the cerebral blackboard.

less

#484 빈도 2 설명 잠금

단어 설명 (뜻/사용법)

샘플북은 단어 설명을 10개까지만 제공합니다.
나머지 설명은 **peshare.com 정식판**에서 이어집니다.

수능 기출 문장

[21] One anxiety-provoking detail is less important than the bigger picture.

[25] ② In Germany, the percentage of the respondents who sometimes or often actively avoided news was less than 30% in each of the three years.

let

#485 빈도 2 설명 잠금

단어 설명 (뜻/사용법)

샘플북은 단어 설명을 10개까지만 제공합니다.
나머지 설명은 **peshare.com 정식판**에서 이어집니다.

수능 기출 문장

[21] Scattered attention harms your ability to let go of stress, because even though your attention is scattered, it is narrowly focused, for you are able to fixate only on the stressful parts of your experience.

[21] When your attentional spotlight is widened, you can more easily let go of stress.

limit

#486 빈도 2 설명 잠금

단어 설명 (뜻/사용법)

샘플북은 단어 설명을 10개까지만 제공합니다.
나머지 설명은 **peshare.com 정식판**에서 이어집니다.

수능 기출 문장

[24] Indeed, there are examples of particular attractions that have limited capacity and where there is actually no room for more visitors.

[35] It's nearly impossible to maintain the ideal conditions to be persuasive, well-spoken, and effective when the mouth is traveling well over the speed limit.

lower

#487 빈도 2 설명 잠금

단어 설명 (뜻/사용법)

샘플북은 단어 설명을 10개까지만 제공합니다.
나머지 설명은 **peshare.com 정식판**에서 이어집니다.

수능 기출 문장

[25] ③ In Denmark, the percentage of the respondents who sometimes or often actively avoided news in 2019 was higher than that in 2017 but lower than that in 2022.

[25] ④ In Finland, the percentage of the respondents who sometimes or often actively avoided news in 2019 was lower than that in 2017, which was also true for Japan.

manner

#488 빈도 2 설명 잠금

단어 설명 (뜻/사용법)

샘플북은 단어 설명을 10개까지만 제공합니다.
나머지 설명은 **peshare.com 정식판**에서 이어집니다.

수능 기출 문장

[37] Thus, she may prescribe the behavior to them by uttering the norm statement in a prescriptive manner.

[37] Thus, the start of a norm occurs when one person acts in a particular manner in a particular situation because she thinks she ought to.

match

#489 빈도 2 설명 잠금

단어 설명 (뜻/사용법)

샘플북은 단어 설명을 10개까지만 제공합니다.
나머지 설명은 **peshare.com 정식판**에서 이어집니다.

수능 기출 문장

[29] In other words, they not only have an innate capacity for matching their own kinaesthetically experienced bodily movements with ④ those of others that are visually perceived; they have an innate drive to do so.

[29] They will even try to match gestures ② which they have some difficulty, experimenting with their own faces until they succeed.

matter

#490 빈도 2 설명 잠금

단어 설명 (뜻/사용법)

샘플북은 단어 설명을 10개까지만 제공합니다.
나머지 설명은 **peshare.com 정식판**에서 이어집니다.

수능 기출 문장

[22] If you've ever posted a favorable comment — or any comment, for that matter — about a brand, product or service, think about what it would feel like if you were personally acknowledged by the brand manager, for example, as a result.

[39] (①) The displacement of a comma, for instance, may be a matter of life and death.

mechanism

#491 빈도 2 설명 잠금

단어 설명 (뜻/사용법)

샘플북은 단어 설명을 10개까지만 제공합니다.
나머지 설명은 **peshare.com 정식판**에서 이어집니다.

수능 기출 문장

[30] Bazaar economies feature an apparently flexible price-setting mechanism that sits atop more enduring ties of shared culture.

[39] (⑤) By contrast, there is no mechanism by which a book that accidentally corrects the mistakes of the first edition will tend to sell better.

member

#492 빈도 2 설명 잠금

단어 설명 (뜻/사용법)

샘플북은 단어 설명을 10개까지만 제공합니다.
나머지 설명은 **peshare.com 정식판**에서 이어집니다.

수능 기출 문장

[41] Speaking with members of the media has advantages in getting a message out and perhaps receiving favorable recognition, but it runs the risk of misinterpretations, the need for repeated clarifications, and entanglement in never-ending controversy.

might

#493 빈도 2 설명 잠금

단어 설명 (뜻/사용법)

샘플북은 단어 설명을 10개까지만 제공합니다.
나머지 설명은 **peshare.com 정식판**에서 이어집니다.

수능 기출 문장

[24] What is excessive or out of proportion is highly relative and might be more related to other aspects than physical capacity, such as natural degradation and economic leakages (not to mention politics and local power dynamics).

[39] (③) Occasionally, however, a mutation may occur that increases the fitness of the organism, just as an accidental failure to reproduce the text of the first edition might provide more accurate or updated information.

misinterpretation

#494 빈도 2 설명 잠금

단어 설명 (뜻/사용법)

샘플북은 단어 설명을 10개까지만 제공합니다.
나머지 설명은 **peshare.com 정식판**에서 이어집니다.

수능 기출 문장

[41] Speaking with members of the media has advantages in getting a message out and perhaps receiving favorable recognition, but it runs the risk of misinterpretations, the need for repeated clarifications, and entanglement in never-ending controversy.

misquote

#495 빈도 2 설명 잠금

단어 설명 (뜻/사용법)

샘플북은 단어 설명을 10개까지만 제공합니다.
나머지 설명은 **peshare.com 정식판**에서 이어집니다.

수능 기출 문장

[41] At the same time, other scientists continue to resist speaking with reporters, thereby preserving more time for their science and running the risk of being misquoted and the other unpleasantries associated with media coverage.

moreover

#496 빈도 2 설명 잠금

단어 설명 (뜻/사용법)

샘플북은 단어 설명을 10개까지만 제공합니다.
나머지 설명은 **peshare.com 정식판**에서 이어집니다.

수능 기출 문장

[18] Moreover, these courses are designed to suit any level, from beginner to advanced.

[29] Moreover, they register this connection actively, imitating a variety of facial gestures that are presented to them — tongue protrusions, lip tightenings, mouth openings.

musical

#497 빈도 2 설명 잠금

단어 설명 (뜻/사용법)

샘플북은 단어 설명을 10개까지만 제공합니다.
나머지 설명은 **peshare.com 정식판**에서 이어집니다.

수능 기출 문장

[32] A musical score within any film can add an additional layer to the film text, which goes beyond simply imitating the action viewed.

[32] However, unlike sound designers, composers often shy away from creating unique pieces that reflect these new worlds and often present musical scores that possess familiar structures and cadences.

must

#498 빈도 2 설명 잠금

단어 설명 (뜻/사용법)

샘플북은 단어 설명을 10개까지만 제공합니다.
나머지 설명은 **peshare.com 정식판**에서 이어집니다.

수능 기출 문장

[20] Certainly, this is a step in the right direction, but those behaviors must then be shared and distributed widely throughout the organization, along with a clear and concise description of what is expected.

[33] We must know who this person is, who these other people are, what their relationship is, what is at stake in the scene, and the like.

my

#499 빈도 2 설명 잠금

단어 설명 (뜻/사용법)

샘플북은 단어 설명을 10개까지만 제공합니다.
나머지 설명은 **peshare.com 정식판**에서 이어집니다.

수능 기출 문장

[19] He thought, “My bus isn’t here yet.

[19] I can’t be late on my first day.”

natural

#500 빈도 2 설명 잠금

단어 설명 (뜻/사용법)

샘플북은 단어 설명을 10개까지만 제공합니다.
나머지 설명은 **peshare.com 정식판**에서 이어집니다.

수능 기출 문장

[23] Managers of natural resources typically face market incentives that provide financial rewards for exploitation.

[24] What is excessive or out of proportion is highly relative and might be more related to other aspects than physical capacity, such as natural degradation and economic leakages (not to mention politics and local power dynamics).

never

#501 빈도 2 설명 잠금

단어 설명 (뜻/사용법)

샘플북은 단어 설명을 10개까지만 제공합니다.
나머지 설명은 **peshare.com 정식판**에서 이어집니다.

수능 기출 문장

[41] Speaking with members of the media has advantages in getting a message out and perhaps receiving favorable recognition, but it runs the risk of misinterpretations, the need for repeated clarifications, and entanglement in never-ending controversy.

nothing

#502 빈도 2 설명 잠금

단어 설명 (뜻/사용법)

샘플북은 단어 설명을 10개까지만 제공합니다.
나머지 설명은 **peshare.com 정식판**에서 이어집니다.

수능 기출 문장

[41] One way to avoid contributing to overhyping a story would be to say nothing.

offer

#503 빈도 2 설명 잠금

단어 설명 (뜻/사용법)

샘플북은 단어 설명을 10개까지만 제공합니다.
나머지 설명은 **peshare.com 정식판**에서 이어집니다.

수능 기출 문장

[41] However, that is not a realistic option for scientists who feel a strong sense of responsibility to inform the public and policymakers and/or to offer suggestions.

offspring

#504 빈도 2 설명 잠금

단어 설명 (뜻/사용법)

샘플북은 단어 설명을 10개까지만 제공합니다.
나머지 설명은 **peshare.com 정식판**에서 이어집니다.

수능 기출 문장

[39] (④) A favorable mutation is going to be more heavily represented in the next generation, since the organism in which it occurred will have more offspring and mutations are transmitted to the offspring.

open

#505 빈도 2 설명 잠금

단어 설명 (뜻/사용법)

샘플북은 단어 설명을 10개까지만 제공합니다.
나머지 설명은 **peshare.com 정식판**에서 이어집니다.

수능 기출 문장

[18] Our courses with talented and experienced instructors will open up a new world of creativity for you.

[19] The bus stopped in front of him and opened its door.

outcome

#506 빈도 2 설명 잠금

단어 설명 (뜻/사용법)

샘플북은 단어 설명을 10개까지만 제공합니다.
나머지 설명은 **peshare.com 정식판**에서 이어집니다.

수능 기출 문장

[36] Negotiation can be defined as an attempt to explore and reconcile conflicting positions in order to reach an acceptable outcome.

[36] Whatever the nature of the outcome, which may actually favour one party more than another, the purpose of negotiation is the identification of areas of common interest and conflict.

owner

#507 빈도 2 설명 잠금

단어 설명 (뜻/사용법)

샘플북은 단어 설명을 10개까지만 제공합니다.
나머지 설명은 **peshare.com 정식판**에서 이어집니다.

수능 기출 문장

[23] For example, owners of forest lands have a market incentive to cut down trees rather than manage the forest for carbon capture, wildlife habitat, flood protection, and other ecosystem services.

[23] These services provide the owner with no financial benefits, and thus are unlikely to influence management decisions.

painter

#508 빈도 2 설명 잠금

단어 설명 (뜻/사용법)

샘플북은 단어 설명을 10개까지만 제공합니다.
나머지 설명은 **peshare.com 정식판**에서 이어집니다.

수능 기출 문장

[33] In the 17th century the French painter and theorist Charles Le Brun drew a series of faces illustrating the various emotions that painters could be called upon to represent.

pan

#509 빈도 2 설명 잠금

단어 설명 (뜻/사용법)

샘플북은 단어 설명을 10개까지만 제공합니다.
나머지 설명은 **peshare.com 정식판**에서 이어집니다.

수능 기출 문장

[21] It's like transforming yourself into a nonstick frying pan.

[21] You can still fry an egg, but the egg won't stick to the pan.

particularly

#510 빈도 2 설명 잠금

단어 설명 (뜻/사용법)

샘플북은 단어 설명을 10개까지만 제공합니다.
나머지 설명은 **peshare.com 정식판**에서 이어집니다.

수능 기출 문장

[22] Being able to prioritize your responses allows you to connect more deeply with individual customers, be it a one-off interaction around a particularly delightful or upsetting experience, or the development of a longer-term relationship with a significantly influential individual within your customer base.

[29] From birth, infants will orient preferentially towards the human face and voice, ① seeming to know that such stimuli are particularly meaningful for them.

perform

#511 빈도 2 설명 잠금

단어 설명 (뜻/사용법)

샘플북은 단어 설명을 10개까지만 제공합니다.
나머지 설명은 **peshare.com 정식판**에서 이어집니다.

수능 기출 문장

[20] Just like a sports team has a playbook with specific plays designed to help them perform well and win, your company should have a playbook with the key shifts needed to transform your culture into action and turn your values into winning behaviors.

[37] The person who performed the initial action may think that others ought to behave as she behaves in situations of this sort.

period

#512 빈도 2 설명 잠금

단어 설명 (뜻/사용법)

샘플북은 단어 설명을 10개까지만 제공합니다.
나머지 설명은 **peshare.com 정식판**에서 이어집니다.

수능 기출 문장

[40] Instead, they should concentrate attention on one subject after another (that is, in different periods of time), although later work will weaken earlier attainments in the other spheres.

[40] Thus, when we are astonished by someone with publications in different scientific fields, realize that each topic was explored during a specific period of time.

perspective

#513 빈도 2 설명 잠금

단어 설명 (뜻/사용법)

샘플북은 단어 설명을 10개까지만 제공합니다.
나머지 설명은 **peshare.com 정식판**에서 이어집니다.

수능 기출 문장

[21] A narrow focus heightens the stress level of each experience, but a widened focus turns down the stress level because you're better able to put each situation into a broader perspective.

[21] You can put in perspective many more aspects of any situation and not get locked into one part that ties you down to superficial and anxiety-provoking levels of attention.

photograph

#514 빈도 2 설명 잠금

단어 설명 (뜻/사용법)

샘플북은 단어 설명을 10개까지만 제공합니다.
나머지 설명은 **peshare.com 정식판**에서 이어집니다.

수능 기출 문장

[31] 'Reading' now applies to a greater number of representational forms than at any time in the past: pictures, maps, screens, design graphics and photographs are all regarded as text.

[33] There have been psychological studies in which subjects were shown photographs of people's faces and asked to identify the expression or state of mind evinced.

physics

#515 빈도 2 설명 잠금

단어 설명 (뜻/사용법)

샘플북은 단어 설명을 10개까지만 제공합니다.
나머지 설명은 **peshare.com 정식판**에서 이어집니다.

수능 기출 문장

[26] After World War II, he became an associate professor of physics at Columbia University.

[26] He received the Nobel Prize in Physics in 1964.

playbook

#516 빈도 2 설명 잠금

단어 설명 (뜻/사용법)

샘플북은 단어 설명을 10개까지만 제공합니다.
나머지 설명은 **peshare.com 정식판**에서 이어집니다.

수능 기출 문장

[20] Just like a sports team has a playbook with specific plays designed to help them perform well and win, your company should have a playbook with the key shifts needed to transform your culture into action and turn your values into winning behaviors.

policymaker

#517 빈도 2 설명 잠금

단어 설명 (뜻/사용법)

샘플북은 단어 설명을 10개까지만 제공합니다.
나머지 설명은 **peshare.com 정식판**에서 이어집니다.

수능 기출 문장

[41] However, that is not a realistic option for scientists who feel a strong sense of responsibility to inform the public and policymakers and/or to offer suggestions.

politics

#518 빈도 2 설명 잠금

단어 설명 (뜻/사용법)

샘플북은 단어 설명을 10개까지만 제공합니다.
나머지 설명은 **peshare.com 정식판**에서 이어집니다.

수능 기출 문장

[24] What is excessive or out of proportion is highly relative and might be more related to other aspects than physical capacity, such as natural degradation and economic leakages (not to mention politics and local power dynamics).

[34] And like all politics, all transportation is local and intensely personal.

position

#519 빈도 2 설명 잠금

단어 설명 (뜻/사용법)

샘플북은 단어 설명을 10개까지만 제공합니다.
나머지 설명은 **peshare.com 정식판**에서 이어집니다.

수능 기출 문장

[36] Negotiation can be defined as an attempt to explore and reconcile conflicting positions in order to reach an acceptable outcome.

[36] These will include delay, publicity, diverting attention or seeking intelligence about the other party and its negotiating position.

precipitate

#520 빈도 2 설명 잠금

단어 설명 (뜻/사용법)

샘플북은 단어 설명을 10개까지만 제공합니다.
나머지 설명은 **peshare.com 정식판**에서 이어집니다.

수능 기출 문장

[33] * evince: (감정 따위를) 분명히 나타내다 ** precipitate : 촉발하다

[33] In real life as well as in painting we do not come across just faces; we encounter people in particular situations and our understanding of people cannot somehow be precipitated and held isolated from the social and human circumstances in which they, and we, live and breathe and have our being.

prescribe

#521 빈도 2 설명 잠금

단어 설명 (뜻/사용법)

샘플북은 단어 설명을 10개까지만 제공합니다.
나머지 설명은 **peshare.com 정식판**에서 이어집니다.

수능 기출 문장

[37] But some others will not need to have the behavior prescribed to them.

[37] Thus, she may prescribe the behavior to them by uttering the norm statement in a prescriptive manner.

present

#522 빈도 2 설명 잠금

단어 설명 (뜻/사용법)

샘플북은 단어 설명을 10개까지만 제공합니다.
나머지 설명은 **peshare.com 정식판**에서 이어집니다.

수능 기출 문장

[29] Moreover, they register this connection actively, imitating a variety of facial gestures that are presented to them — tongue protrusions, lip tightenings, mouth openings.

[32] However, unlike sound designers, composers often shy away from creating unique pieces that reflect these new worlds and often present musical scores that possess familiar structures and cadences.

preserve

#523 빈도 2 설명 잠금

단어 설명 (뜻/사용법)

샘플북은 단어 설명을 10개까지만 제공합니다.
나머지 설명은 **peshare.com 정식판**에서 이어집니다.

수능 기출 문장

[41] At the same time, other scientists continue to resist speaking with reporters, thereby preserving more time for their science and running the risk of being misquoted and the other unpleasantries associated with media coverage.

process

#524 빈도 2 설명 잠금

단어 설명 (뜻/사용법)

샘플북은 단어 설명을 10개까지만 제공합니다.
나머지 설명은 **peshare.com 정식판**에서 이어집니다.

수능 기출 문장

[31] In addition to the innovations made possible in picture books by new printing processes, design features also predominate in other kinds, such as books of poetry and information texts.

[36] In those instances in which the parties have highly antagonistic or polarised relations, the process is likely to be dominated by the exposition, very often in public, of the areas of conflict.

product

#525 빈도 2 설명 잠금

단어 설명 (뜻/사용법)

샘플북은 단어 설명을 10개까지만 제공합니다.
나머지 설명은 **peshare.com 정식판**에서 이어집니다.

수능 기출 문장

[22] If you've ever posted a favorable comment — or any comment, for that matter — about a brand, product or service, think about what it would feel like if you were personally acknowledged by the brand manager, for example, as a result.

[30] In the case of electronic products like video games, they are not a ③ necessity at the same level as other household purchases such as food items.

put

#526 빈도 2 설명 잠금

단어 설명 (뜻/사용법)

샘플북은 단어 설명을 10개까지만 제공합니다.
나머지 설명은 **peshare.com 정식판**에서 이어집니다.

수능 기출 문장

[21] A narrow focus heightens the stress level of each experience, but a widened focus turns down the stress level because you're better able to put each situation into a broader perspective.

[21] You can put in perspective many more aspects of any situation and not get locked into one part that ties you down to superficial and anxiety-provoking levels of attention.

realistic

#527 빈도 2 설명 잠금

단어 설명 (뜻/사용법)

샘플북은 단어 설명을 10개까지만 제공합니다.
나머지 설명은 **peshare.com 정식판**에서 이어집니다.

수능 기출 문장

[41] However, that is not a realistic option for scientists who feel a strong sense of responsibility to inform the public and policymakers and/or to offer suggestions.

realize

#528 빈도 2 설명 잠금

단어 설명 (뜻/사용법)

샘플북은 단어 설명을 10개까지만 제공합니다.
나머지 설명은 **peshare.com 정식판**에서 이어집니다.

수능 기출 문장

[38] (④) By way of example, for many years it was thought that there would be "one" cure for cancer, but it is now realized that cancer takes multiple forms and that multiple approaches are needed to provide a cure.

[40] Thus, when we are astonished by someone with publications in different scientific fields, realize that each topic was explored during a specific period of time.

reason

#529 빈도 2 설명 잠금

단어 설명 (뜻/사용법)

샘플북은 단어 설명을 10개까지만 제공합니다.
나머지 설명은 **peshare.com 정식판**에서 이어집니다.

수능 기출 문장

[37] Others may then conform to this behavior for a number of reasons.

[37] They may do so for either rational or moral reasons.

recognizable

#530 빈도 2 설명 잠금

단어 설명 (뜻/사용법)

샘플북은 단어 설명을 10개까지만 제공합니다.
나머지 설명은 **peshare.com 정식판**에서 이어집니다.

수능 기출 문장

[32] Through recognizable scores, visions of the future or a galaxy far, far away can be placed within a recognizable context.

relationship

#531 빈도 2 설명 잠금

단어 설명 (뜻/사용법)

샘플북은 단어 설명을 10개까지만 제공합니다.
나머지 설명은 **peshare.com 정식판**에서 이어집니다.

수능 기출 문장

[22] Being able to prioritize your responses allows you to connect more deeply with individual customers, be it a one-off interaction around a particularly delightful or upsetting experience, or the development of a longer-term relationship with a significantly influential individual within your customer base.

[33] We must know who this person is, who these other people are, what their relationship is, what is at stake in the scene, and the like.

repeat

#532 빈도 2 설명 잠금

단어 설명 (뜻/사용법)

샘플북은 단어 설명을 10개까지만 제공합니다.
나머지 설명은 **peshare.com 정식판**에서 이어집니다.

수능 기출 문장

[41] Speaking with members of the media has advantages in getting a message out and perhaps receiving favorable recognition, but it runs the risk of misinterpretations, the need for repeated clarifications, and entanglement in never-ending controversy.

replication

#533 빈도 2 설명 잠금

단어 설명 (뜻/사용법)

샘플북은 단어 설명을 10개까지만 제공합니다.
나머지 설명은 **peshare.com 정식판**에서 이어집니다.

수능 기출 문장

[38] (①) Even those who describe scientific contests in such a way note that it is a somewhat inaccurate description, given that replication and verification have social value and are common in science.

[38] * replication: 반복 ** verification: 입증

represent

#534 빈도 2 설명 잠금

단어 설명 (뜻/사용법)

샘플북은 단어 설명을 10개까지만 제공합니다.
나머지 설명은 **peshare.com 정식판**에서 이어집니다.

수능 기출 문장

[33] In the 17th century the French painter and theorist Charles Le Brun drew a series of faces illustrating the various emotions that painters could be called upon to represent.

[39] (④) A favorable mutation is going to be more heavily represented in the next generation, since the organism in which it occurred will have more offspring and mutations are transmitted to the offspring.

resist

#535 빈도 2 설명 잠금

단어 설명 (뜻/사용법)

샘플북은 단어 설명을 10개까지만 제공합니다.
나머지 설명은 **peshare.com 정식판**에서 이어집니다.

수능 기출 문장

[41] At the same time, other scientists continue to resist speaking with reporters, thereby preserving more time for their science and running the risk of being misquoted and the other unpleasantries associated with media coverage.

reward

#536 빈도 2 설명 잠금

단어 설명 (뜻/사용법)

샘플북은 단어 설명을 10개까지만 제공합니다.
나머지 설명은 **peshare.com 정식판**에서 이어집니다.

수능 기출 문장

[23] Managers of natural resources typically face market incentives that provide financial rewards for exploitation.

[38] Science is sometimes described as a winner-take-all contest, meaning that there are no rewards for being second or third.

right

#537 빈도 2 설명 잠금

단어 설명 (뜻/사용법)

샘플북은 단어 설명을 10개까지만 제공합니다.
나머지 설명은 **peshare.com 정식판**에서 이어집니다.

수능 기출 문장

[19] When he looked up again, he saw a different bus coming that was going right to his work.

[20] Certainly, this is a step in the right direction, but those behaviors must then be shared and distributed widely throughout the organization, along with a clear and concise description of what is expected.

role

#538 빈도 2 설명 잠금

단어 설명 (뜻/사용법)

샘플북은 단어 설명을 10개까지만 제공합니다.
나머지 설명은 **peshare.com 정식판**에서 이어집니다.

수능 기출 문장

[21] How you focus your attention plays a critical role in how you deal with stress.

[24] People are framed as bounded social actors either playing the role of hosts or guests.

sanction

#539 빈도 2 설명 잠금

단어 설명 (뜻/사용법)

샘플북은 단어 설명을 10개까지만 제공합니다.
나머지 설명은 **peshare.com 정식판**에서 이어집니다.

수능 기출 문장

[37] * sanction : 제재를 가하다

[37] In addition, she may threaten to sanction them for not behaving as she wishes.

scatter

#540 빈도 2 설명 잠금

단어 설명 (뜻/사용법)

샘플북은 단어 설명을 10개까지만 제공합니다.
나머지 설명은 **peshare.com 정식판**에서 이어집니다.

수능 기출 문장

[21] Scattered attention harms your ability to let go of stress, because even though your attention is scattered, it is narrowly focused, for you are able to fixate only on the stressful parts of your experience.

send

#541 빈도 2 설명 잠금

단어 설명 (뜻/사용법)

샘플북은 단어 설명을 10개까지만 제공합니다.
나머지 설명은 **peshare.com 정식판**에서 이어집니다.

수능 기출 문장

[23] Thus cutting down the trees is economically inefficient, and markets are not sending the correct “signal” to favor ecosystem services over extractive uses.

[35] ④ When the brain stops sending navigational instructions back to the mouth and the mouth is moving too fast to pause, that’s when you get a verbal fender bender, otherwise known as filler.

setting

#542 빈도 2 설명 잠금

단어 설명 (뜻/사용법)

샘플북은 단어 설명을 10개까지만 제공합니다.
나머지 설명은 **peshare.com 정식판**에서 이어집니다.

수능 기출 문장

[30] Bazaar economies feature an apparently flexible price-setting mechanism that sits atop more enduring ties of shared culture.

[33] What is missing in all this is any setting or context to make the emotion determinate.

should

#543 빈도 2 설명 잠금

단어 설명 (뜻/사용법)

샘플북은 단어 설명을 10개까지만 제공합니다.
나머지 설명은 **peshare.com 정식판**에서 이어집니다.

수능 기출 문장

[20] Just like a sports team has a playbook with specific plays designed to help them perform well and win, your company should have a playbook with the key shifts needed to transform your culture into action and turn your values into winning behaviors.

[40] Instead, they should concentrate attention on one subject after another (that is, in different periods of time), although later work will weaken earlier attainments in the other spheres.

simplify

#544 빈도 2 설명 잠금

단어 설명 (뜻/사용법)

샘플북은 단어 설명을 10개까지만 제공합니다.
나머지 설명은 **peshare.com 정식판**에서 이어집니다.

수능 기출 문장

[40] * condense: 응축하다 ** cerebral: 대뇌의 Exploring one scientific subject after another _____ remarkable work across the sciences, as the previously gained knowledge is retained in simplified forms within the brain, which _____ room for new learning.

[40] Knowledge gained earlier certainly will not have disappeared from the mind of the author, but it will have become simplified by condensing into formulas or greatly abbreviated symbols.

sit

#545 빈도 2 설명 잠금

단어 설명 (뜻/사용법)

샘플북은 단어 설명을 10개까지만 제공합니다.
나머지 설명은 **peshare.com 정식판**에서 이어집니다.

수능 기출 문장

[30] Bazaar economies feature an apparently flexible price-setting mechanism that sits atop more enduring ties of shared culture.

[35] ② In reality, the brain arrives at an intersection of four or five possible things to say and sits idling for a couple of seconds, considering the options.

skill

#546 빈도 2 설명 잠금

단어 설명 (뜻/사용법)

샘플북은 단어 설명을 10개까지만 제공합니다.
나머지 설명은 **peshare.com 정식판**에서 이어집니다.

수능 기출 문장

[18] Each course consists of ten units that help improve your drawing and story-telling skills.

[18] If you're interested in new webtoon-making skills and techniques, this post is for you.

sound

#547 빈도 2 설명 잠금

단어 설명 (뜻/사용법)

샘플북은 단어 설명을 10개까지만 제공합니다.
나머지 설명은 **peshare.com 정식판**에서 이어집니다.

수능 기출 문장

[32] However, unlike sound designers, composers often shy away from creating unique pieces that reflect these new worlds and often present musical scores that possess familiar structures and cadences.

[32] In films that tell of futuristic worlds, composers, much like sound designers, have added freedom to create a world that is unknown and new to the viewer.

speed

#548 빈도 2 설명 잠금

단어 설명 (뜻/사용법)

샘플북은 단어 설명을 10개까지만 제공합니다.
나머지 설명은 **peshare.com 정식판**에서 이어집니다.

수능 기출 문장

[34] A transit project that could speed travel for tens of thousands of people can be stopped by objections to the loss of a few parking spaces or by the simple fear that the project won't work.

[35] It's nearly impossible to maintain the ideal conditions to be persuasive, well-spoken, and effective when the mouth is traveling well over the speed limit.

step

#549 빈도 2 설명 잠금

단어 설명 (뜻/사용법)

샘플북은 단어 설명을 10개까지만 제공합니다.
나머지 설명은 **peshare.com 정식판**에서 이어집니다.

수능 기출 문장

[20] Certainly, this is a step in the right direction, but those behaviors must then be shared and distributed widely throughout the organization, along with a clear and concise description of what is expected.

[39] At the next step in the argument, however, the analogy breaks down.

stimulus

#550 빈도 2 설명 잠금

단어 설명 (뜻/사용법)

샘플북은 단어 설명을 10개까지만 제공합니다.
나머지 설명은 **peshare.com 정식판**에서 이어집니다.

수능 기출 문장

[29] A number of studies provide substantial evidence of an innate human disposition to respond differentially to social stimuli.

[29] From birth, infants will orient preferentially towards the human face and voice, ① seeming to know that such stimuli are particularly meaningful for them.

strong

#551 빈도 2 설명 잠금

단어 설명 (뜻/사용법)

샘플북은 단어 설명을 10개까지만 제공합니다.
나머지 설명은 **peshare.com 정식판**에서 이어집니다.

수능 기출 문장

[41] However, that is not a realistic option for scientists who feel a strong sense of responsibility to inform the public and policymakers and/or to offer suggestions.

succeed

#552 빈도 2 설명 잠금

단어 설명 (뜻/사용법)

샘플북은 단어 설명을 10개까지만 제공합니다.
나머지 설명은 **peshare.com 정식판**에서 이어집니다.

수능 기출 문장

[29] They will even try to match gestures ② which they have some difficulty, experimenting with their own faces until they succeed.

[29] When they ③ do succeed, they show pleasure by a brightening of their eyes; when they fail, they show distress.

suggestion

#553 빈도 2 설명 잠금

단어 설명 (뜻/사용법)

샘플북은 단어 설명을 10개까지만 제공합니다.
나머지 설명은 **peshare.com 정식판**에서 이어집니다.

수능 기출 문장

[41] However, that is not a realistic option for scientists who feel a strong sense of responsibility to inform the public and policymakers and/or to offer suggestions.

swipe

#554 빈도 2 설명 잠금

단어 설명 (뜻/사용법)

샘플북은 단어 설명을 10개까지만 제공합니다.
나머지 설명은 **peshare.com 정식판**에서 이어집니다.

수능 기출 문장

[34] * swipe : 판독기에 통과시키다 ** contentious: 논쟁적인 *** commute: 통근

[34] Everyone who drives, walks, or swipes a transit card in a city views herself as a transportation expert from the moment she walks out the front door.

Technology

#555 빈도 2 설명 잠금

단어 설명 (뜻/사용법)

샘플북은 단어 설명을 10개까지만 제공합니다.
나머지 설명은 **peshare.com 정식판**에서 이어집니다.

수능 기출 문장

[26] He earned his doctoral degree from the California Institute of Technology in 1939, and then he took a job at Bell Labs in New York City.

[26] Laser technology won quick acceptance in industry and research.

tell

#556 빈도 2 설명 잠금

단어 설명 (뜻/사용법)

샘플북은 단어 설명을 10개까지만 제공합니다.
나머지 설명은 **peshare.com 정식판**에서 이어집니다.

수능 기출 문장

[18] Each course consists of ten units that help improve your drawing and story-telling skills.

[32] In films that tell of futuristic worlds, composers, much like sound designers, have added freedom to create a world that is unknown and new to the viewer.

ten

#557 빈도 2 설명 잠금

단어 설명 (뜻/사용법)

샘플북은 단어 설명을 10개까지만 제공합니다.
나머지 설명은 **peshare.com 정식판**에서 이어집니다.

수능 기출 문장

[18] Each course consists of ten units that help improve your drawing and story-telling skills.

[34] A transit project that could speed travel for tens of thousands of people can be stopped by objections to the loss of a few parking spaces or by the simple fear that the project won't work.

thereby

#558 빈도 2 설명 잠금

단어 설명 (뜻/사용법)

샘플북은 단어 설명을 10개까지만 제공합니다.
나머지 설명은 **peshare.com 정식판**에서 이어집니다.

수능 기출 문장

[41] At the same time, other scientists continue to resist speaking with reporters, thereby preserving more time for their science and running the risk of being misquoted and the other unpleasantries associated with media coverage.

thing

#559 빈도 2 설명 잠금

단어 설명 (뜻/사용법)

샘플북은 단어 설명을 10개까지만 제공합니다.
나머지 설명은 **peshare.com 정식판**에서 이어집니다.

수능 기출 문장

[24] However, with places such as cities, regions or even whole countries being promoted as destinations and described as victims of overtourism, things become more complex.

[35] ② In reality, the brain arrives at an intersection of four or five possible things to say and sits idling for a couple of seconds, considering the options.

tie

#560 빈도 2 설명 잠금

단어 설명 (뜻/사용법)

샘플북은 단어 설명을 10개까지만 제공합니다.
나머지 설명은 **peshare.com 정식판**에서 이어집니다.

수능 기출 문장

[21] You can put in perspective many more aspects of any situation and not get locked into one part that ties you down to superficial and anxiety-provoking levels of attention.

[30] Bazaar economies feature an apparently flexible price-setting mechanism that sits atop more enduring ties of shared culture.

timber

#561 빈도 2 설명 잠금

단어 설명 (뜻/사용법)

샘플북은 단어 설명을 10개까지만 제공합니다.
나머지 설명은 **peshare.com 정식판**에서 이어집니다.

수능 기출 문장

[23] * exploitation: 이용 ** timber : 목재

[23] But the economic benefits provided by these services, based on their non-market values, may exceed the economic value of the timber .

Townes

#562 빈도 2 설명 잠금

단어 설명 (뜻/사용법)

샘플북은 단어 설명을 10개까지만 제공합니다.
나머지 설명은 **peshare.com 정식판**에서 이어집니다.

수능 기출 문장

[26] Charles H. Townes, one of the most influential American physicists, was born in South Carolina.

[26] In 1958, Townes and his co-researcher proposed the concept of the laser.

transform

#563 빈도 2 설명 잠금

단어 설명 (뜻/사용법)

샘플북은 단어 설명을 10개까지만 제공합니다.
나머지 설명은 **peshare.com 정식판**에서 이어집니다.

수능 기출 문장

[20] Just like a sports team has a playbook with specific plays designed to help them perform well and win, your company should have a playbook with the key shifts needed to transform your culture into action and turn your values into winning behaviors.

[21] It's like transforming yourself into a nonstick frying pan.

transit

#564 빈도 2 설명 잠금

단어 설명 (뜻/사용법)

샘플북은 단어 설명을 10개까지만 제공합니다.
나머지 설명은 **peshare.com 정식판**에서 이어집니다.

수능 기출 문장

[34] A transit project that could speed travel for tens of thousands of people can be stopped by objections to the loss of a few parking spaces or by the simple fear that the project won't work.

[34] Everyone who drives, walks, or swipes a transit card in a city views herself as a transportation expert from the moment she walks out the front door.

travel

#565 빈도 2 설명 잠금

단어 설명 (뜻/사용법)

샘플북은 단어 설명을 10개까지만 제공합니다.
나머지 설명은 **peshare.com 정식판**에서 이어집니다.

수능 기출 문장

[34] A transit project that could speed travel for tens of thousands of people can be stopped by objections to the loss of a few parking spaces or by the simple fear that the project won't work.

[35] It's nearly impossible to maintain the ideal conditions to be persuasive, well-spoken, and effective when the mouth is traveling well over the speed limit.

tree

#566 빈도 2 설명 잠금

단어 설명 (뜻/사용법)

샘플북은 단어 설명을 10개까지만 제공합니다.
나머지 설명은 **peshare.com 정식판**에서 이어집니다.

수능 기출 문장

[23] For example, owners of forest lands have a market incentive to cut down trees rather than manage the forest for carbon capture, wildlife habitat, flood protection, and other ecosystem services.

[23] Thus cutting down the trees is economically inefficient, and markets are not sending the correct “signal” to favor ecosystem services over extractive uses.

try

#567 빈도 2 설명 잠금

단어 설명 (뜻/사용법)

샘플북은 단어 설명을 10개까지만 제공합니다.
나머지 설명은 **peshare.com 정식판**에서 이어집니다.

수능 기출 문장

[29] They will even try to match gestures ② which they have some difficulty, experimenting with their own faces until they succeed.

[40] Even those with average talent can produce notable work in the various sciences, so long as they do not try to embrace all of them at once.

unpleasantry

#568 빈도 2 설명 잠금

단어 설명 (뜻/사용법)

샘플북은 단어 설명을 10개까지만 제공합니다.
나머지 설명은 **peshare.com 정식판**에서 이어집니다.

수능 기출 문장

[41] At the same time, other scientists continue to resist speaking with reporters, thereby preserving more time for their science and running the risk of being misquoted and the other unpleasantries associated with media coverage.

unusual

#569 빈도 2 설명 잠금

단어 설명 (뜻/사용법)

샘플북은 단어 설명을 10개까지만 제공합니다.
나머지 설명은 **peshare.com 정식판**에서 이어집니다.

수능 기출 문장

[41] Decades ago, it was unusual for Earth scientists to have results that were of interest to the media, and consequently few media contacts were expected or encouraged.

variety

#570 빈도 2 설명 잠금

단어 설명 (뜻/사용법)

샘플북은 단어 설명을 10개까지만 제공합니다.
나머지 설명은 **peshare.com 정식판**에서 이어집니다.

수능 기출 문장

[18] This year, we've launched special online courses, which contain a variety of contents about webtoon production.

[29] Moreover, they register this connection actively, imitating a variety of facial gestures that are presented to them — tongue protrusions, lip tightenings, mouth openings.

various

#571 빈도 2 설명 잠금

단어 설명 (뜻/사용법)

샘플북은 단어 설명을 10개까지만 제공합니다.
나머지 설명은 **peshare.com 정식판**에서 이어집니다.

수능 기출 문장

[33] In the 17th century the French painter and theorist Charles Le Brun drew a series of faces illustrating the various emotions that painters could be called upon to represent.

[40] Even those with average talent can produce notable work in the various sciences, so long as they do not try to embrace all of them at once.

verification

#572 빈도 2 설명 잠금

단어 설명 (뜻/사용법)

샘플북은 단어 설명을 10개까지만 제공합니다.
나머지 설명은 **peshare.com 정식판**에서 이어집니다.

수능 기출 문장

[38] (①) Even those who describe scientific contests in such a way note that it is a somewhat inaccurate description, given that replication and verification have social value and are common in science.

[38] * replication: 반복 ** verification : 입증

video

#573 빈도 2 설명 잠금

단어 설명 (뜻/사용법)

샘플북은 단어 설명을 10개까지만 제공합니다.
나머지 설명은 **peshare.com 정식판**에서 이어집니다.

수능 기출 문장

[30] In the case of electronic products like video games, they are not a ③ necessity at the same level as other household purchases such as food items.

[30] So, the seller in Delhi's bazaars is careful not to directly ask for very ④ low prices for video games because at no point will the buyer see possession of them as an absolute necessity.

vision

#574 빈도 2 설명 잠금

단어 설명 (뜻/사용법)

샘플북은 단어 설명을 10개까지만 제공합니다.
나머지 설명은 **peshare.com 정식판**에서 이어집니다.

수능 기출 문장

[32] Such familiarity allows the viewer to be placed in a comfortable space so that the film may then lead the viewer to what is an unfamiliar, but acceptable vision of a world different from their own.

[32] Through recognizable scores, visions of the future or a galaxy far, far away can be placed within a recognizable context.

walk

#575 빈도 2 설명 잠금

단어 설명 (뜻/사용법)

샘플북은 단어 설명을 10개까지만 제공합니다.
나머지 설명은 **peshare.com 정식판**에서 이어집니다.

수능 기출 문장

[34] Everyone who drives, walks, or swipes a transit card in a city views herself as a transportation expert from the moment she walks out the front door.

want

#576 빈도 2 설명 잠금

단어 설명 (뜻/사용법)

샘플북은 단어 설명을 10개까지만 제공합니다.
나머지 설명은 **peshare.com 정식판**에서 이어집니다.

수능 기출 문장

[18] It costs $45 for one course, and you can watch your course as many times as you want for six months.

[22] In general, people post because they have something to say — and because they want to be recognized for having said it.

warming

#577 빈도 2 설명 잠금

단어 설명 (뜻/사용법)

샘플북은 단어 설명을 10개까지만 제공합니다.
나머지 설명은 **peshare.com 정식판**에서 이어집니다.

수능 기출 문장

[41] The situation now is quite different, as many scientists feel a responsibility to speak out because of the importance of global warming and related issues, and many reporters share these feelings.

whether

#578 빈도 2 설명 잠금

단어 설명 (뜻/사용법)

샘플북은 단어 설명을 10개까지만 제공합니다.
나머지 설명은 **peshare.com 정식판**에서 이어집니다.

수능 기출 문장

[41] Hence, the decision of whether to speak with the media tends to be highly individualized.

widen

#579 빈도 2 설명 잠금

단어 설명 (뜻/사용법)

샘플북은 단어 설명을 10개까지만 제공합니다.
나머지 설명은 **peshare.com 정식판**에서 이어집니다.

수능 기출 문장

[21] A narrow focus heightens the stress level of each experience, but a widened focus turns down the stress level because you're better able to put each situation into a broader perspective.

[21] When your attentional spotlight is widened, you can more easily let go of stress.

winner

#580 빈도 2 설명 잠금

단어 설명 (뜻/사용법)

샘플북은 단어 설명을 10개까지만 제공합니다.
나머지 설명은 **peshare.com 정식판**에서 이어집니다.

수능 기출 문장

[38] (⑤) There won't be one winner — there will be many.

[38] Science is sometimes described as a winner-take-all contest, meaning that there are no rewards for being second or third.

wish

#581 빈도 2 설명 잠금

단어 설명 (뜻/사용법)

샘플북은 단어 설명을 10개까지만 제공합니다.
나머지 설명은 **peshare.com 정식판**에서 이어집니다.

수능 기출 문장

[37] In addition, she may threaten to sanction them for not behaving as she wishes.

[37] This will cause some to conform to her wishes and act as she acts.

word

#582 빈도 2 설명 잠금

단어 설명 (뜻/사용법)

샘플북은 단어 설명을 10개까지만 제공합니다.
나머지 설명은 **peshare.com 정식판**에서 이어집니다.

수능 기출 문장

[29] In other words, they not only have an innate capacity for matching their own kinaesthetically experienced bodily movements with ④ those of others that are visually perceived; they have an innate drive to do so.

[31] Children now learn from a picture book that words and illustrations complement and enhance each other.

abbreviate

#583 빈도 1 설명 잠금

단어 설명 (뜻/사용법)

샘플북은 단어 설명을 10개까지만 제공합니다.
나머지 설명은 **peshare.com 정식판**에서 이어집니다.

수능 기출 문장

[40] Knowledge gained earlier certainly will not have disappeared from the mind of the author, but it will have become simplified by condensing into formulas or greatly abbreviated symbols.

above

#584 빈도 1 설명 잠금

단어 설명 (뜻/사용법)

샘플북은 단어 설명을 10개까지만 제공합니다.
나머지 설명은 **peshare.com 정식판**에서 이어집니다.

수능 기출 문장

[25] The above graph shows the percentages of the respondents in five countries who sometimes or often actively avoided news in 2017, 2019, and 2022.

absolute

#585 빈도 1 설명 잠금

단어 설명 (뜻/사용법)

샘플북은 단어 설명을 10개까지만 제공합니다.
나머지 설명은 **peshare.com 정식판**에서 이어집니다.

수능 기출 문장

[30] So, the seller in Delhi's bazaars is careful not to directly ask for very ④ low prices for video games because at no point will the buyer see possession of them as an absolute necessity.

acceptance

#586 빈도 1 설명 잠금

단어 설명 (뜻/사용법)

샘플북은 단어 설명을 10개까지만 제공합니다.
나머지 설명은 **peshare.com 정식판**에서 이어집니다.

수능 기출 문장

[26] Laser technology won quick acceptance in industry and research.

Access

#587 빈도 1 설명 잠금

단어 설명 (뜻/사용법)

샘플북은 단어 설명을 10개까지만 제공합니다.
나머지 설명은 **peshare.com 정식판**에서 이어집니다.

수능 기출 문장

[30] Access to this type of knowledge establishes a price consensus by relating to each other's preferences and limitations of belonging to a ⑤ similar cultural and economic universe.

accidental

#588 빈도 1 설명 잠금

단어 설명 (뜻/사용법)

샘플북은 단어 설명을 10개까지만 제공합니다.
나머지 설명은 **peshare.com 정식판**에서 이어집니다.

수능 기출 문장

[39] (③) Occasionally, however, a mutation may occur that increases the fitness of the organism, just as an accidental failure to reproduce the text of the first edition might provide more accurate or updated information.

accidentally

#589 빈도 1 설명 잠금

단어 설명 (뜻/사용법)

샘플북은 단어 설명을 10개까지만 제공합니다.
나머지 설명은 **peshare.com 정식판**에서 이어집니다.

수능 기출 문장

[39] (⑤) By contrast, there is no mechanism by which a book that accidentally corrects the mistakes of the first edition will tend to sell better.

accurate

#590 빈도 1 설명 잠금

단어 설명 (뜻/사용법)

샘플북은 단어 설명을 10개까지만 제공합니다.
나머지 설명은 **peshare.com 정식판**에서 이어집니다.

수능 기출 문장

[39] (③) Occasionally, however, a mutation may occur that increases the fitness of the organism, just as an accidental failure to reproduce the text of the first edition might provide more accurate or updated information.

acknowledge

#591 빈도 1 설명 잠금

단어 설명 (뜻/사용법)

샘플북은 단어 설명을 10개까지만 제공합니다.
나머지 설명은 **peshare.com 정식판**에서 이어집니다.

수능 기출 문장

[22] If you've ever posted a favorable comment — or any comment, for that matter — about a brand, product or service, think about what it would feel like if you were personally acknowledged by the brand manager, for example, as a result.

adapt

#592 빈도 1 설명 잠금

단어 설명 (뜻/사용법)

샘플북은 단어 설명을 10개까지만 제공합니다.
나머지 설명은 **peshare.com 정식판**에서 이어집니다.

수능 기출 문장

[40] This amounts to saying that the brain adapts to universal science in time but not in space.

additional

#593 빈도 1 설명 잠금

단어 설명 (뜻/사용법)

샘플북은 단어 설명을 10개까지만 제공합니다.
나머지 설명은 **peshare.com 정식판**에서 이어집니다.

수능 기출 문장

[32] A musical score within any film can add an additional layer to the film text, which goes beyond simply imitating the action viewed.

advanced

#594 빈도 1 설명 잠금

단어 설명 (뜻/사용법)

샘플북은 단어 설명을 10개까지만 제공합니다.
나머지 설명은 **peshare.com 정식판**에서 이어집니다.

수능 기출 문장

[18] Moreover, these courses are designed to suit any level, from beginner to advanced.

affect

#595 빈도 1 설명 잠금

단어 설명 (뜻/사용법)

샘플북은 단어 설명을 10개까지만 제공합니다.
나머지 설명은 **peshare.com 정식판**에서 이어집니다.

수능 기출 문장

[34] Public debates about streets are typically rooted in emotional assumptions about how a change will affect a person's commute, ability to park, belief about what is safe and what isn't, or the bottom line of a local business.

again

#596 빈도 1 설명 잠금

단어 설명 (뜻/사용법)

샘플북은 단어 설명을 10개까지만 제공합니다.
나머지 설명은 **peshare.com 정식판**에서 이어집니다.

수능 기출 문장

[19] When he looked up again, he saw a different bus coming that was going right to his work.

age

#597 빈도 1 설명 잠금

단어 설명 (뜻/사용법)

샘플북은 단어 설명을 10개까지만 제공합니다.
나머지 설명은 **peshare.com 정식판**에서 이어집니다.

수능 기출 문장

[31] Over the last decade the attention given to how children learn to read has foregrounded the nature of textuality, and of the different, interrelated ways in which readers of all ages make texts mean.

ah

#598 빈도 1 설명 잠금

단어 설명 (뜻/사용법)

샘플북은 단어 설명을 10개까지만 제공합니다.
나머지 설명은 **peshare.com 정식판**에서 이어집니다.

수능 기출 문장

[35] ⑤ Um, ah, you know, and like are what your mouth does when it has nowhere to go.

alone

#599 빈도 1 설명 잠금

단어 설명 (뜻/사용법)

샘플북은 단어 설명을 10개까지만 제공합니다.
나머지 설명은 **peshare.com 정식판**에서 이어집니다.

수능 기출 문장

[20] Values alone do not create and build culture.

alternately

#600 빈도 1 설명 잠금

단어 설명 (뜻/사용법)

샘플북은 단어 설명을 10개까지만 제공합니다.
나머지 설명은 **peshare.com 정식판**에서 이어집니다.

수능 기출 문장

[37] Alternately, she may communicate that conformity is desired in other ways, such as by gesturing.

always

#601 빈도 1 설명 잠금

단어 설명 (뜻/사용법)

샘플북은 단어 설명을 10개까지만 제공합니다.
나머지 설명은 **peshare.com 정식판**에서 이어집니다.

수능 기출 문장

[35] ① Although we'd like to think that our minds are sharp enough to always make good decisions with the greatest efficiency, they just aren't.

american

#602 빈도 1 설명 잠금

단어 설명 (뜻/사용법)

샘플북은 단어 설명을 10개까지만 제공합니다.
나머지 설명은 **peshare.com 정식판**에서 이어집니다.

수능 기출 문장

[26] Charles H. Townes, one of the most influential American physicists, was born in South Carolina.

among

#603 빈도 1 설명 잠금

단어 설명 (뜻/사용법)

샘플북은 단어 설명을 10개까지만 제공합니다.
나머지 설명은 **peshare.com 정식판**에서 이어집니다.

수능 기출 문장

[25] ① For each of the three years, Ireland showed the highest percentage of the respondents who sometimes or often actively avoided news, among the countries in the graph.

amount

#604 빈도 1 설명 잠금

단어 설명 (뜻/사용법)

샘플북은 단어 설명을 10개까지만 제공합니다.
나머지 설명은 **peshare.com 정식판**에서 이어집니다.

수능 기출 문장

[40] This amounts to saying that the brain adapts to universal science in time but not in space.

Apollo

#605 빈도 1 설명 잠금

단어 설명 (뜻/사용법)

샘플북은 단어 설명을 10개까지만 제공합니다.
나머지 설명은 **peshare.com 정식판**에서 이어집니다.

수능 기출 문장

[26] He was also involved in Project Apollo, the moon landing project.

apparently

#606 빈도 1 설명 잠금

단어 설명 (뜻/사용법)

샘플북은 단어 설명을 10개까지만 제공합니다.
나머지 설명은 **peshare.com 정식판**에서 이어집니다.

수능 기출 문장

[30] Bazaar economies feature an apparently flexible price-setting mechanism that sits atop more enduring ties of shared culture.

apply

#607 빈도 1 설명 잠금

단어 설명 (뜻/사용법)

샘플북은 단어 설명을 10개까지만 제공합니다.
나머지 설명은 **peshare.com 정식판**에서 이어집니다.

수능 기출 문장

[31] 'Reading' now applies to a greater number of representational forms than at any time in the past: pictures, maps, screens, design graphics and photographs are all regarded as text.

appreciation

#608 빈도 1 설명 잠금

단어 설명 (뜻/사용법)

샘플북은 단어 설명을 10개까지만 제공합니다.
나머지 설명은 **peshare.com 정식판**에서 이어집니다.

수능 기출 문장

[22] In particular, when people post positive comments they are expressions of appreciation for the experience that led to the post.

argue

#609 빈도 1 설명 잠금

단어 설명 (뜻/사용법)

샘플북은 단어 설명을 10개까지만 제공합니다.
나머지 설명은 **peshare.com 정식판**에서 이어집니다.

수능 기출 문장

[34] That's why we find so many well-intentioned and civic-minded citizens arguing past one another.

argument

#610 빈도 1 설명 잠금

단어 설명 (뜻/사용법)

샘플북은 단어 설명을 10개까지만 제공합니다.
나머지 설명은 **peshare.com 정식판**에서 이어집니다.

수능 기출 문장

[39] At the next step in the argument, however, the analogy breaks down.

around

#611 빈도 1 설명 잠금

단어 설명 (뜻/사용법)

샘플북은 단어 설명을 10개까지만 제공합니다.
나머지 설명은 **peshare.com 정식판**에서 이어집니다.

수능 기출 문장

[22] Being able to prioritize your responses allows you to connect more deeply with individual customers, be it a one-off interaction around a particularly delightful or upsetting experience, or the development of a longer-term relationship with a significantly influential individual within your customer base.

arrive

#612 빈도 1 설명 잠금

단어 설명 (뜻/사용법)

샘플북은 단어 설명을 10개까지만 제공합니다.
나머지 설명은 **peshare.com 정식판**에서 이어집니다.

수능 기출 문장

[35] ② In reality, the brain arrives at an intersection of four or five possible things to say and sits idling for a couple of seconds, considering the options.

assess

#613 빈도 1 설명 잠금

단어 설명 (뜻/사용법)

샘플북은 단어 설명을 10개까지만 제공합니다.
나머지 설명은 **peshare.com 정식판**에서 이어집니다.

수능 기출 문장

[30] In Delhi's bazaars, buyers and sellers can ② assess to a large extent the financial constraints that other actors have in their everyday life.

astonish

#614 빈도 1 설명 잠금

단어 설명 (뜻/사용법)

샘플북은 단어 설명을 10개까지만 제공합니다.
나머지 설명은 **peshare.com 정식판**에서 이어집니다.

수능 기출 문장

[40] Thus, when we are astonished by someone with publications in different scientific fields, realize that each topic was explored during a specific period of time.

atop

#615 빈도 1 설명 잠금

단어 설명 (뜻/사용법)

샘플북은 단어 설명을 10개까지만 제공합니다.
나머지 설명은 **peshare.com 정식판**에서 이어집니다.

수능 기출 문장

[30] Bazaar economies feature an apparently flexible price-setting mechanism that sits atop more enduring ties of shared culture.

attainment

#616 빈도 1 설명 잠금

단어 설명 (뜻/사용법)

샘플북은 단어 설명을 10개까지만 제공합니다.
나머지 설명은 **peshare.com 정식판**에서 이어집니다.

수능 기출 문장

[40] Instead, they should concentrate attention on one subject after another (that is, in different periods of time), although later work will weaken earlier attainments in the other spheres.

attempt

#617 빈도 1 설명 잠금

단어 설명 (뜻/사용법)

샘플북은 단어 설명을 10개까지만 제공합니다.
나머지 설명은 **peshare.com 정식판**에서 이어집니다.

수능 기출 문장

[36] Negotiation can be defined as an attempt to explore and reconcile conflicting positions in order to reach an acceptable outcome.

attentional

#618 빈도 1 설명 잠금

단어 설명 (뜻/사용법)

샘플북은 단어 설명을 10개까지만 제공합니다.
나머지 설명은 **peshare.com 정식판**에서 이어집니다.

수능 기출 문장

[21] When your attentional spotlight is widened, you can more easily let go of stress.

attraction

#619 빈도 1 설명 잠금

단어 설명 (뜻/사용법)

샘플북은 단어 설명을 10개까지만 제공합니다.
나머지 설명은 **peshare.com 정식판**에서 이어집니다.

수능 기출 문장

[24] Indeed, there are examples of particular attractions that have limited capacity and where there is actually no room for more visitors.

auditorium

#620 빈도 1 설명 잠금

단어 설명 (뜻/사용법)

샘플북은 단어 설명을 10개까지만 제공합니다.
나머지 설명은 **peshare.com 정식판**에서 이어집니다.

수능 기출 문장

[34] At neighborhood meetings in school auditoriums, and in back rooms at libraries and churches, local residents across the nation gather for often-contentious discussions about transportation proposals that would change a city's streets.

author

#621 빈도 1 설명 잠금

단어 설명 (뜻/사용법)

샘플북은 단어 설명을 10개까지만 제공합니다.
나머지 설명은 **peshare.com 정식판**에서 이어집니다.

수능 기출 문장

[40] Knowledge gained earlier certainly will not have disappeared from the mind of the author, but it will have become simplified by condensing into formulas or greatly abbreviated symbols.

average

#622 빈도 1 설명 잠금

단어 설명 (뜻/사용법)

샘플북은 단어 설명을 10개까지만 제공합니다.
나머지 설명은 **peshare.com 정식판**에서 이어집니다.

수능 기출 문장

[40] Even those with average talent can produce notable work in the various sciences, so long as they do not try to embrace all of them at once.

aware

#623 빈도 1 설명 잠금

단어 설명 (뜻/사용법)

샘플북은 단어 설명을 10개까지만 제공합니다.
나머지 설명은 **peshare.com 정식판**에서 이어집니다.

수능 기출 문장

[30] Both the buyer and seller are aware of each other's ① restrictions.

battle

#624 빈도 1 설명 잠금

단어 설명 (뜻/사용법)

샘플북은 단어 설명을 10개까지만 제공합니다.
나머지 설명은 **peshare.com 정식판**에서 이어집니다.

수능 기출 문장

[20] Changing values into behaviors is only half the battle.

bear

#625 빈도 1 설명 잠금

단어 설명 (뜻/사용법)

샘플북은 단어 설명을 10개까지만 제공합니다.
나머지 설명은 **peshare.com 정식판**에서 이어집니다.

수능 기출 문장

[26] Charles H. Townes, one of the most influential American physicists, was born in South Carolina.

beginner

#626 빈도 1 설명 잠금

단어 설명 (뜻/사용법)

샘플북은 단어 설명을 10개까지만 제공합니다.
나머지 설명은 **peshare.com 정식판**에서 이어집니다.

수능 기출 문장

[18] Moreover, these courses are designed to suit any level, from beginner to advanced.

belief

#627 빈도 1 설명 잠금

단어 설명 (뜻/사용법)

샘플북은 단어 설명을 10개까지만 제공합니다.
나머지 설명은 **peshare.com 정식판**에서 이어집니다.

수능 기출 문장

[34] Public debates about streets are typically rooted in emotional assumptions about how a change will affect a person's commute, ability to park, belief about what is safe and what isn't, or the bottom line of a local business.

Bell

#628 빈도 1 설명 잠금

단어 설명 (뜻/사용법)

샘플북은 단어 설명을 10개까지만 제공합니다.
나머지 설명은 **peshare.com 정식판**에서 이어집니다.

수능 기출 문장

[26] He earned his doctoral degree from the California Institute of Technology in 1939, and then he took a job at Bell Labs in New York City.

bender

#629 빈도 1 설명 잠금

단어 설명 (뜻/사용법)

샘플북은 단어 설명을 10개까지만 제공합니다.
나머지 설명은 **peshare.com 정식판**에서 이어집니다.

수능 기출 문장

[35] ④ When the brain stops sending navigational instructions back to the mouth and the mouth is moving too fast to pause, that's when you get a verbal fender bender, otherwise known as filler.

between

#630 빈도 1 설명 잠금

단어 설명 (뜻/사용법)

샘플북은 단어 설명을 10개까지만 제공합니다.
나머지 설명은 **peshare.com 정식판**에서 이어집니다.

수능 기출 문장

[19] He kept looking back and forth between his watch and the direction the bus would come from.

bigger

#631 빈도 1 설명 잠금

단어 설명 (뜻/사용법)

샘플북은 단어 설명을 10개까지만 제공합니다.
나머지 설명은 **peshare.com 정식판**에서 이어집니다.

수능 기출 문장

[21] One anxiety-provoking detail is less important than the bigger picture.

birth

#632 빈도 1 설명 잠금

단어 설명 (뜻/사용법)

샘플북은 단어 설명을 10개까지만 제공합니다.
나머지 설명은 **peshare.com 정식판**에서 이어집니다.

수능 기출 문장

[29] From birth, infants will orient preferentially towards the human face and voice, ① seeming to know that such stimuli are particularly meaningful for them.

blackboard

#633 빈도 1 설명 잠금

단어 설명 (뜻/사용법)

샘플북은 단어 설명을 10개까지만 제공합니다.
나머지 설명은 **peshare.com 정식판**에서 이어집니다.

수능 기출 문장

[40] Thus, sufficient space remains for the perception and learning of new images on the cerebral blackboard.

bodily

#634 빈도 1 설명 잠금

단어 설명 (뜻/사용법)

샘플북은 단어 설명을 10개까지만 제공합니다.
나머지 설명은 **peshare.com 정식판**에서 이어집니다.

수능 기출 문장

[29] In other words, they not only have an innate capacity for matching their own kinaesthetically experienced bodily movements with ④ those of others that are visually perceived; they have an innate drive to do so.

bottom

#635 빈도 1 설명 잠금

단어 설명 (뜻/사용법)

샘플북은 단어 설명을 10개까지만 제공합니다.
나머지 설명은 **peshare.com 정식판**에서 이어집니다.

수능 기출 문장

[34] Public debates about streets are typically rooted in emotional assumptions about how a change will affect a person's commute, ability to park, belief about what is safe and what isn't, or the bottom line of a local business.

bound

#636 빈도 1 설명 잠금

단어 설명 (뜻/사용법)

샘플북은 단어 설명을 10개까지만 제공합니다.
나머지 설명은 **peshare.com 정식판**에서 이어집니다.

수능 기출 문장

[24] People are framed as bounded social actors either playing the role of hosts or guests.

boundary

#637 빈도 1 설명 잠금

단어 설명 (뜻/사용법)

샘플북은 단어 설명을 10개까지만 제공합니다.
나머지 설명은 **peshare.com 정식판**에서 이어집니다.

수능 기출 문장

[24] Places, in a similar way, are treated as stable containers with clear boundaries.

break

#638 빈도 1 설명 잠금

단어 설명 (뜻/사용법)

샘플북은 단어 설명을 10개까지만 제공합니다.
나머지 설명은 **peshare.com 정식판**에서 이어집니다.

수능 기출 문장

[39] At the next step in the argument, however, the analogy breaks down.

breath

#639 빈도 1 설명 잠금

단어 설명 (뜻/사용법)

샘플북은 단어 설명을 10개까지만 제공합니다.
나머지 설명은 **peshare.com 정식판**에서 이어집니다.

수능 기출 문장

[19] He leaned back on an unoccupied seat in the bus and took a deep breath, finally able to relax.

breathe

#640 빈도 1 설명 잠금

단어 설명 (뜻/사용법)

샘플북은 단어 설명을 10개까지만 제공합니다.
나머지 설명은 **peshare.com 정식판**에서 이어집니다.

수능 기출 문장

[33] In real life as well as in painting we do not come across just faces; we encounter people in particular situations and our understanding of people cannot somehow be precipitated and held isolated from the social and human circumstances in which they, and we, live and breathe and have our being.

brighten

#641 빈도 1 설명 잠금

단어 설명 (뜻/사용법)

샘플북은 단어 설명을 10개까지만 제공합니다.
나머지 설명은 **peshare.com 정식판**에서 이어집니다.

수능 기출 문장

[29] When they ③ do succeed, they show pleasure by a brightening of their eyes; when they fail, they show distress.

broader

#642 빈도 1 설명 잠금

단어 설명 (뜻/사용법)

샘플북은 단어 설명을 10개까지만 제공합니다.
나머지 설명은 **peshare.com 정식판**에서 이어집니다.

수능 기출 문장

[21] A narrow focus heightens the stress level of each experience, but a widened focus turns down the stress level because you're better able to put each situation into a broader perspective.

Brun

#643 빈도 1 설명 잠금

단어 설명 (뜻/사용법)

샘플북은 단어 설명을 10개까지만 제공합니다.
나머지 설명은 **peshare.com 정식판**에서 이어집니다.

수능 기출 문장

[33] In the 17th century the French painter and theorist Charles Le Brun drew a series of faces illustrating the various emotions that painters could be called upon to represent.

build

#644 빈도 1 설명 잠금

단어 설명 (뜻/사용법)

샘플북은 단어 설명을 10개까지만 제공합니다.
나머지 설명은 **peshare.com 정식판**에서 이어집니다.

수능 기출 문장

[20] Values alone do not create and build culture.

business

#645 빈도 1 설명 잠금

단어 설명 (뜻/사용법)

샘플북은 단어 설명을 10개까지만 제공합니다.
나머지 설명은 **peshare.com 정식판**에서 이어집니다.

수능 기출 문장

[34] Public debates about streets are typically rooted in emotional assumptions about how a change will affect a person's commute, ability to park, belief about what is safe and what isn't, or the bottom line of a local business.

California

#646 빈도 1 설명 잠금

단어 설명 (뜻/사용법)

샘플북은 단어 설명을 10개까지만 제공합니다.
나머지 설명은 **peshare.com 정식판**에서 이어집니다.

수능 기출 문장

[26] He earned his doctoral degree from the California Institute of Technology in 1939, and then he took a job at Bell Labs in New York City.

call

#647 빈도 1 설명 잠금

단어 설명 (뜻/사용법)

샘플북은 단어 설명을 10개까지만 제공합니다.
나머지 설명은 **peshare.com 정식판**에서 이어집니다.

수능 기출 문장

[33] In the 17th century the French painter and theorist Charles Le Brun drew a series of faces illustrating the various emotions that painters could be called upon to represent.

capture

#648 빈도 1 설명 잠금

단어 설명 (뜻/사용법)

샘플북은 단어 설명을 10개까지만 제공합니다.
나머지 설명은 **peshare.com 정식판**에서 이어집니다.

수능 기출 문장

[23] For example, owners of forest lands have a market incentive to cut down trees rather than manage the forest for carbon capture, wildlife habitat, flood protection, and other ecosystem services.

carbon

#649 빈도 1 설명 잠금

단어 설명 (뜻/사용법)

샘플북은 단어 설명을 10개까지만 제공합니다.
나머지 설명은 **peshare.com 정식판**에서 이어집니다.

수능 기출 문장

[23] For example, owners of forest lands have a market incentive to cut down trees rather than manage the forest for carbon capture, wildlife habitat, flood protection, and other ecosystem services.

card

#650 빈도 1 설명 잠금

단어 설명 (뜻/사용법)

샘플북은 단어 설명을 10개까지만 제공합니다.
나머지 설명은 **peshare.com 정식판**에서 이어집니다.

수능 기출 문장

[34] Everyone who drives, walks, or swipes a transit card in a city views herself as a transportation expert from the moment she walks out the front door.

careful

#651 빈도 1 설명 잠금

단어 설명 (뜻/사용법)

샘플북은 단어 설명을 10개까지만 제공합니다.
나머지 설명은 **peshare.com 정식판**에서 이어집니다.

수능 기출 문장

[30] So, the seller in Delhi's bazaars is careful not to directly ask for very ④ low prices for video games because at no point will the buyer see possession of them as an absolute necessity.

Carolina

#652 빈도 1 설명 잠금

단어 설명 (뜻/사용법)

샘플북은 단어 설명을 10개까지만 제공합니다.
나머지 설명은 **peshare.com 정식판**에서 이어집니다.

수능 기출 문장

[26] Charles H. Townes, one of the most influential American physicists, was born in South Carolina.

cause

#653 빈도 1 설명 잠금

단어 설명 (뜻/사용법)

샘플북은 단어 설명을 10개까지만 제공합니다.
나머지 설명은 **peshare.com 정식판**에서 이어집니다.

수능 기출 문장

[37] This will cause some to conform to her wishes and act as she acts.

century

#654 빈도 1 설명 잠금

단어 설명 (뜻/사용법)

샘플북은 단어 설명을 10개까지만 제공합니다.
나머지 설명은 **peshare.com 정식판**에서 이어집니다.

수능 기출 문장

[33] In the 17th century the French painter and theorist Charles Le Brun drew a series of faces illustrating the various emotions that painters could be called upon to represent.

Charlie

#655 빈도 1 설명 잠금

단어 설명 (뜻/사용법)

샘플북은 단어 설명을 10개까지만 제공합니다.
나머지 설명은 **peshare.com 정식판**에서 이어집니다.

수능 기출 문장

[18] I'm Charlie Reeves, manager of Toon Skills Company.

childhood

#656 빈도 1 설명 잠금

단어 설명 (뜻/사용법)

샘플북은 단어 설명을 10개까지만 제공합니다.
나머지 설명은 **peshare.com 정식판**에서 이어집니다.

수능 기출 문장

[26] In his childhood, he grew up on a farm, studying the stars in the sky.

church

#657 빈도 1 설명 잠금

단어 설명 (뜻/사용법)

샘플북은 단어 설명을 10개까지만 제공합니다.
나머지 설명은 **peshare.com 정식판**에서 이어집니다.

수능 기출 문장

[34] At neighborhood meetings in school auditoriums, and in back rooms at libraries and churches, local residents across the nation gather for often-contentious discussions about transportation proposals that would change a city's streets.

circumstance

#658 빈도 1 설명 잠금

단어 설명 (뜻/사용법)

샘플북은 단어 설명을 10개까지만 제공합니다.
나머지 설명은 **peshare.com 정식판**에서 이어집니다.

수능 기출 문장

[33] In real life as well as in painting we do not come across just faces; we encounter people in particular situations and our understanding of people cannot somehow be precipitated and held isolated from the social and human circumstances in which they, and we, live and breathe and have our being.

citizen

#659 빈도 1 설명 잠금

단어 설명 (뜻/사용법)

샘플북은 단어 설명을 10개까지만 제공합니다.
나머지 설명은 **peshare.com 정식판**에서 이어집니다.

수능 기출 문장

[34] That's why we find so many well-intentioned and civic-minded citizens arguing past one another.

civic

#660 빈도 1 설명 잠금

단어 설명 (뜻/사용법)

샘플북은 단어 설명을 10개까지만 제공합니다.
나머지 설명은 **peshare.com 정식판**에서 이어집니다.

수능 기출 문장

[34] That's why we find so many well-intentioned and civic-minded citizens arguing past one another.

clarify

#661 빈도 1 설명 잠금

단어 설명 (뜻/사용법)

샘플북은 단어 설명을 10개까지만 제공합니다.
나머지 설명은 **peshare.com 정식판**에서 이어집니다.

수능 기출 문장

[36] In this sense, depending on the intentions of the parties, the areas of common interest may be clarified, refined and given negotiated form and substance.

clearly

#662 빈도 1 설명 잠금

단어 설명 (뜻/사용법)

샘플북은 단어 설명을 10개까지만 제공합니다.
나머지 설명은 **peshare.com 정식판**에서 이어집니다.

수능 기출 문장

[24] Both are seen as clearly defined and demarcated.

climate

#663 빈도 1 설명 잠금

단어 설명 (뜻/사용법)

샘플북은 단어 설명을 10개까지만 제공합니다.
나머지 설명은 **peshare.com 정식판**에서 이어집니다.

수능 기출 문장

[23] For example, a United Nations initiative has estimated that the economic benefits of ecosystem services provided by tropical forests, including climate regulation, water purification, and erosion prevention, are over three times greater per hectare than the market benefits.

coach

#664 빈도 1 설명 잠금

단어 설명 (뜻/사용법)

샘플북은 단어 설명을 10개까지만 제공합니다.
나머지 설명은 **peshare.com 정식판**에서 이어집니다.

수능 기출 문장

[20] It is critical to have a visual representation of the specific behaviors that leaders and all people managers can use to coach their people.

Columbia

#665 빈도 1 설명 잠금

단어 설명 (뜻/사용법)

샘플북은 단어 설명을 10개까지만 제공합니다.
나머지 설명은 **peshare.com 정식판**에서 이어집니다.

수능 기출 문장

[26] After World War II, he became an associate professor of physics at Columbia University.

comfortable

#666 빈도 1 설명 잠금

단어 설명 (뜻/사용법)

샘플북은 단어 설명을 10개까지만 제공합니다.
나머지 설명은 **peshare.com 정식판**에서 이어집니다.

수능 기출 문장

[32] Such familiarity allows the viewer to be placed in a comfortable space so that the film may then lead the viewer to what is an unfamiliar, but acceptable vision of a world different from their own.

comma

#667 빈도 1 설명 잠금

단어 설명 (뜻/사용법)

샘플북은 단어 설명을 10개까지만 제공합니다.
나머지 설명은 **peshare.com 정식판**에서 이어집니다.

수능 기출 문장

[39] (①) The displacement of a comma, for instance, may be a matter of life and death.

communicate

#668 빈도 1 설명 잠금

단어 설명 (뜻/사용법)

샘플북은 단어 설명을 10개까지만 제공합니다.
나머지 설명은 **peshare.com 정식판**에서 이어집니다.

수능 기출 문장

[37] Alternately, she may communicate that conformity is desired in other ways, such as by gesturing.

complement

#669 빈도 1 설명 잠금

단어 설명 (뜻/사용법)

샘플북은 단어 설명을 10개까지만 제공합니다.
나머지 설명은 **peshare.com 정식판**에서 이어집니다.

수능 기출 문장

[31] Children now learn from a picture book that words and illustrations complement and enhance each other.

complex

#670 빈도 1 설명 잠금

단어 설명 (뜻/사용법)

샘플북은 단어 설명을 10개까지만 제공합니다.
나머지 설명은 **peshare.com 정식판**에서 이어집니다.

수능 기출 문장

[24] However, with places such as cities, regions or even whole countries being promoted as destinations and described as victims of overtourism, things become more complex.

complicated

#671 빈도 1 설명 잠금

단어 설명 (뜻/사용법)

샘플북은 단어 설명을 10개까지만 제공합니다.
나머지 설명은 **peshare.com 정식판**에서 이어집니다.

수능 기출 문장

[31] Thus, reading becomes a more complicated kind of interpretation than it was when children's attention was focused on the printed text, with sketches or pictures as an adjunct.

concentrate

#672 빈도 1 설명 잠금

단어 설명 (뜻/사용법)

샘플북은 단어 설명을 10개까지만 제공합니다.
나머지 설명은 **peshare.com 정식판**에서 이어집니다.

수능 기출 문장

[40] Instead, they should concentrate attention on one subject after another (that is, in different periods of time), although later work will weaken earlier attainments in the other spheres.

concise

#673 빈도 1 설명 잠금

단어 설명 (뜻/사용법)

샘플북은 단어 설명을 10개까지만 제공합니다.
나머지 설명은 **peshare.com 정식판**에서 이어집니다.

수능 기출 문장

[20] Certainly, this is a step in the right direction, but those behaviors must then be shared and distributed widely throughout the organization, along with a clear and concise description of what is expected.

condition

#674 빈도 1 설명 잠금

단어 설명 (뜻/사용법)

샘플북은 단어 설명을 10개까지만 제공합니다.
나머지 설명은 **peshare.com 정식판**에서 이어집니다.

수능 기출 문장

[35] It's nearly impossible to maintain the ideal conditions to be persuasive, well-spoken, and effective when the mouth is traveling well over the speed limit.

conflicting

#675 빈도 1 설명 잠금

단어 설명 (뜻/사용법)

샘플북은 단어 설명을 10개까지만 제공합니다.
나머지 설명은 **peshare.com 정식판**에서 이어집니다.

수능 기출 문장

[36] In these and sometimes other forms of negotiation, negotiation serves functions other than reconciling conflicting interests.

[36] Negotiation can be defined as an attempt to explore and reconcile conflicting positions in order to reach an acceptable outcome.

conformity

#676 빈도 1 설명 잠금

단어 설명 (뜻/사용법)

샘플북은 단어 설명을 10개까지만 제공합니다.
나머지 설명은 **peshare.com 정식판**에서 이어집니다.

수능 기출 문장

[37] Alternately, she may communicate that conformity is desired in other ways, such as by gesturing.

connect

#677 빈도 1 설명 잠금

단어 설명 (뜻/사용법)

샘플북은 단어 설명을 10개까지만 제공합니다.
나머지 설명은 **peshare.com 정식판**에서 이어집니다.

수능 기출 문장

[22] Being able to prioritize your responses allows you to connect more deeply with individual customers, be it a one-off interaction around a particularly delightful or upsetting experience, or the development of a longer-term relationship with a significantly influential individual within your customer base.

connection

#678 빈도 1 설명 잠금

단어 설명 (뜻/사용법)

샘플북은 단어 설명을 10개까지만 제공합니다.
나머지 설명은 **peshare.com 정식판**에서 이어집니다.

수능 기출 문장

[29] Moreover, they register this connection actively, imitating a variety of facial gestures that are presented to them — tongue protrusions, lip tightenings, mouth openings.

consequence

#679 빈도 1 설명 잠금

단어 설명 (뜻/사용법)

샘플북은 단어 설명을 10개까지만 제공합니다.
나머지 설명은 **peshare.com 정식판**에서 이어집니다.

수능 기출 문장

[39] (②) Similarly most mutations have harmful consequences for the organism in which they occur, meaning that they reduce its reproductive fitness.

consider

#680 빈도 1 설명 잠금

단어 설명 (뜻/사용법)

샘플북은 단어 설명을 10개까지만 제공합니다.
나머지 설명은 **peshare.com 정식판**에서 이어집니다.

수능 기출 문장

[35] ② In reality, the brain arrives at an intersection of four or five possible things to say and sits idling for a couple of seconds, considering the options.

consist

#681 빈도 1 설명 잠금

단어 설명 (뜻/사용법)

샘플북은 단어 설명을 10개까지만 제공합니다.
나머지 설명은 **peshare.com 정식판**에서 이어집니다.

수능 기출 문장

[18] Each course consists of ten units that help improve your drawing and story-telling skills.

construction

#682 빈도 1 설명 잠금

단어 설명 (뜻/사용법)

샘플북은 단어 설명을 10개까지만 제공합니다.
나머지 설명은 **peshare.com 정식판**에서 이어집니다.

수능 기출 문장

[24] This is not least the case with some man-made constructions such as the Eiffel Tower.

contain

#683 빈도 1 설명 잠금

단어 설명 (뜻/사용법)

샘플북은 단어 설명을 10개까지만 제공합니다.
나머지 설명은 **peshare.com 정식판**에서 이어집니다.

수능 기출 문장

[18] This year, we've launched special online courses, which contain a variety of contents about webtoon production.

container

#684 빈도 1 설명 잠금

단어 설명 (뜻/사용법)

샘플북은 단어 설명을 10개까지만 제공합니다.
나머지 설명은 **peshare.com 정식판**에서 이어집니다.

수능 기출 문장

[24] Places, in a similar way, are treated as stable containers with clear boundaries.

content

#685 빈도 1 설명 잠금

단어 설명 (뜻/사용법)

샘플북은 단어 설명을 10개까지만 제공합니다.
나머지 설명은 **peshare.com 정식판**에서 이어집니다.

수능 기출 문장

[39] Misprints in a book or in any written message usually have a negative impact on the content, sometimes (literally) fatally.

contents

#686 빈도 1 설명 잠금

단어 설명 (뜻/사용법)

샘플북은 단어 설명을 10개까지만 제공합니다.
나머지 설명은 **peshare.com 정식판**에서 이어집니다.

수능 기출 문장

[18] This year, we've launched special online courses, which contain a variety of contents about webtoon production.

contrast

#687 빈도 1 설명 잠금

단어 설명 (뜻/사용법)

샘플북은 단어 설명을 10개까지만 제공합니다.
나머지 설명은 **peshare.com 정식판**에서 이어집니다.

수능 기출 문장

[39] (⑤) By contrast, there is no mechanism by which a book that accidentally corrects the mistakes of the first edition will tend to sell better.

contribution

#688 빈도 1 설명 잠금

단어 설명 (뜻/사용법)

샘플북은 단어 설명을 10개까지만 제공합니다.
나머지 설명은 **peshare.com 정식판**에서 이어집니다.

수능 기출 문장

[26] His contribution is priceless because the Internet and all digital media would be unimaginable without the laser.

cost

#689 빈도 1 설명 잠금

단어 설명 (뜻/사용법)

샘플북은 단어 설명을 10개까지만 제공합니다.
나머지 설명은 **peshare.com 정식판**에서 이어집니다.

수능 기출 문장

[18] It costs $45 for one course, and you can watch your course as many times as you want for six months.

couple

#690 빈도 1 설명 잠금

단어 설명 (뜻/사용법)

샘플북은 단어 설명을 10개까지만 제공합니다.
나머지 설명은 **peshare.com 정식판**에서 이어집니다.

수능 기출 문장

[35] ② In reality, the brain arrives at an intersection of four or five possible things to say and sits idling for a couple of seconds, considering the options.

creation

#691 빈도 1 설명 잠금

단어 설명 (뜻/사용법)

샘플북은 단어 설명을 10개까지만 제공합니다.
나머지 설명은 **peshare.com 정식판**에서 이어집니다.

수능 기출 문장

[20] Living your values only some of the time does not contribute to the creation and maintenance of culture.

cultural

#692 빈도 1 설명 잠금

단어 설명 (뜻/사용법)

샘플북은 단어 설명을 10개까지만 제공합니다.
나머지 설명은 **peshare.com 정식판**에서 이어집니다.

수능 기출 문장

[30] Access to this type of knowledge establishes a price consensus by relating to each other's preferences and limitations of belonging to a ⑤ similar cultural and economic universe.

datum

#693 빈도 1 설명 잠금

단어 설명 (뜻/사용법)

샘플북은 단어 설명을 10개까지만 제공합니다.
나머지 설명은 **peshare.com 정식판**에서 이어집니다.

수능 기출 문장

[34] It's not a challenge of the data or the traffic engineering or the planning.

day

#694 빈도 1 설명 잠금

단어 설명 (뜻/사용법)

샘플북은 단어 설명을 10개까지만 제공합니다.
나머지 설명은 **peshare.com 정식판**에서 이어집니다.

수능 기출 문장

[19] I can’t be late on my first day.”

deal

#695 빈도 1 설명 잠금

단어 설명 (뜻/사용법)

샘플북은 단어 설명을 10개까지만 제공합니다.
나머지 설명은 **peshare.com 정식판**에서 이어집니다.

수능 기출 문장

[21] How you focus your attention plays a critical role in how you deal with stress.

death

#696 빈도 1 설명 잠금

단어 설명 (뜻/사용법)

샘플북은 단어 설명을 10개까지만 제공합니다.
나머지 설명은 **peshare.com 정식판**에서 이어집니다.

수능 기출 문장

[39] (①) The displacement of a comma, for instance, may be a matter of life and death .

debate

#697 빈도 1 설명 잠금

단어 설명 (뜻/사용법)

샘플북은 단어 설명을 10개까지만 제공합니다.
나머지 설명은 **peshare.com 정식판**에서 이어집니다.

수능 기출 문장

[34] Public debates about streets are typically rooted in emotional assumptions about how a change will affect a person's commute, ability to park, belief about what is safe and what isn't, or the bottom line of a local business.

decide

#698 빈도 1 설명 잠금

단어 설명 (뜻/사용법)

샘플북은 단어 설명을 10개까지만 제공합니다.
나머지 설명은 **peshare.com 정식판**에서 이어집니다.

수능 기출 문장

[37] They will observe the regularity of behavior and decide on their own that they ought to conform.

deep

#699 빈도 1 설명 잠금

단어 설명 (뜻/사용법)

샘플북은 단어 설명을 10개까지만 제공합니다.
나머지 설명은 **peshare.com 정식판**에서 이어집니다.

수능 기출 문장

[19] He leaned back on an unoccupied seat in the bus and took a deep breath, finally able to relax.

deeply

#700 빈도 1 설명 잠금

단어 설명 (뜻/사용법)

샘플북은 단어 설명을 10개까지만 제공합니다.
나머지 설명은 **peshare.com 정식판**에서 이어집니다.

수능 기출 문장

[22] Being able to prioritize your responses allows you to connect more deeply with individual customers, be it a one-off interaction around a particularly delightful or upsetting experience, or the development of a longer-term relationship with a significantly influential individual within your customer base.

degradation

#701 빈도 1 설명 잠금

단어 설명 (뜻/사용법)

샘플북은 단어 설명을 10개까지만 제공합니다.
나머지 설명은 **peshare.com 정식판**에서 이어집니다.

수능 기출 문장

[24] What is excessive or out of proportion is highly relative and might be more related to other aspects than physical capacity, such as natural degradation and economic leakages (not to mention politics and local power dynamics).

degree

#702 빈도 1 설명 잠금

단어 설명 (뜻/사용법)

샘플북은 단어 설명을 10개까지만 제공합니다.
나머지 설명은 **peshare.com 정식판**에서 이어집니다.

수능 기출 문장

[26] He earned his doctoral degree from the California Institute of Technology in 1939, and then he took a job at Bell Labs in New York City.

delay

#703 빈도 1 설명 잠금

단어 설명 (뜻/사용법)

샘플북은 단어 설명을 10개까지만 제공합니다.
나머지 설명은 **peshare.com 정식판**에서 이어집니다.

수능 기출 문장

[36] These will include delay, publicity, diverting attention or seeking intelligence about the other party and its negotiating position.

delightful

#704 빈도 1 설명 잠금

단어 설명 (뜻/사용법)

샘플북은 단어 설명을 10개까지만 제공합니다.
나머지 설명은 **peshare.com 정식판**에서 이어집니다.

수능 기출 문장

[22] Being able to prioritize your responses allows you to connect more deeply with individual customers, be it a one-off interaction around a particularly delightful or upsetting experience, or the development of a longer-term relationship with a significantly influential individual within your customer base.

Denmark

#705 빈도 1 설명 잠금

단어 설명 (뜻/사용법)

샘플북은 단어 설명을 10개까지만 제공합니다.
나머지 설명은 **peshare.com 정식판**에서 이어집니다.

수능 기출 문장

[25] ③ In Denmark, the percentage of the respondents who sometimes or often actively avoided news in 2019 was higher than that in 2017 but lower than that in 2022.

depend

#706 빈도 1 설명 잠금

단어 설명 (뜻/사용법)

샘플북은 단어 설명을 10개까지만 제공합니다.
나머지 설명은 **peshare.com 정식판**에서 이어집니다.

수능 기출 문장

[36] In this sense, depending on the intentions of the parties, the areas of common interest may be clarified, refined and given negotiated form and substance.

desire

#707 빈도 1 설명 잠금

단어 설명 (뜻/사용법)

샘플북은 단어 설명을 10개까지만 제공합니다.
나머지 설명은 **peshare.com 정식판**에서 이어집니다.

수능 기출 문장

[37] Alternately, she may communicate that conformity is desired in other ways, such as by gesturing.

detail

#708 빈도 1 설명 잠금

단어 설명 (뜻/사용법)

샘플북은 단어 설명을 10개까지만 제공합니다.
나머지 설명은 **peshare.com 정식판**에서 이어집니다.

수능 기출 문장

[21] One anxiety-provoking detail is less important than the bigger picture.

determinate

#709 빈도 1 설명 잠금

단어 설명 (뜻/사용법)

샘플북은 단어 설명을 10개까지만 제공합니다.
나머지 설명은 **peshare.com 정식판**에서 이어집니다.

수능 기출 문장

[33] What is missing in all this is any setting or context to make the emotion determinate.

difference

#710 빈도 1 설명 잠금

단어 설명 (뜻/사용법)

샘플북은 단어 설명을 10개까지만 제공합니다.
나머지 설명은 **peshare.com 정식판**에서 이어집니다.

수능 기출 문장

[36] Areas of difference can and do frequently remain, and will perhaps be the subject of future negotiations, or indeed remain irreconcilable.

differentially

#711 빈도 1 설명 잠금

단어 설명 (뜻/사용법)

샘플북은 단어 설명을 10개까지만 제공합니다.
나머지 설명은 **peshare.com 정식판**에서 이어집니다.

수능 기출 문장

[29] A number of studies provide substantial evidence of an innate human disposition to respond differentially to social stimuli.

difficulty

#712 빈도 1 설명 잠금

단어 설명 (뜻/사용법)

샘플북은 단어 설명을 10개까지만 제공합니다.
나머지 설명은 **peshare.com 정식판**에서 이어집니다.

수능 기출 문장

[29] They will even try to match gestures ② which they have some difficulty, experimenting with their own faces until they succeed.

digital

#713 빈도 1 설명 잠금

단어 설명 (뜻/사용법)

샘플북은 단어 설명을 10개까지만 제공합니다.
나머지 설명은 **peshare.com 정식판**에서 이어집니다.

수능 기출 문장

[26] His contribution is priceless because the Internet and all digital media would be unimaginable without the laser.

directly

#714 빈도 1 설명 잠금

단어 설명 (뜻/사용법)

샘플북은 단어 설명을 10개까지만 제공합니다.
나머지 설명은 **peshare.com 정식판**에서 이어집니다.

수능 기출 문장

[30] So, the seller in Delhi's bazaars is careful not to directly ask for very ④ low prices for video games because at no point will the buyer see possession of them as an absolute necessity.

disappear

#715 빈도 1 설명 잠금

단어 설명 (뜻/사용법)

샘플북은 단어 설명을 10개까지만 제공합니다.
나머지 설명은 **peshare.com 정식판**에서 이어집니다.

수능 기출 문장

[40] Knowledge gained earlier certainly will not have disappeared from the mind of the author, but it will have become simplified by condensing into formulas or greatly abbreviated symbols.

discussion

#716 빈도 1 설명 잠금

단어 설명 (뜻/사용법)

샘플북은 단어 설명을 10개까지만 제공합니다.
나머지 설명은 **peshare.com 정식판**에서 이어집니다.

수능 기출 문장

[34] At neighborhood meetings in school auditoriums, and in back rooms at libraries and churches, local residents across the nation gather for often-contentious discussions about transportation proposals that would change a city's streets.

displacement

#717 빈도 1 설명 잠금

단어 설명 (뜻/사용법)

샘플북은 단어 설명을 10개까지만 제공합니다.
나머지 설명은 **peshare.com 정식판**에서 이어집니다.

수능 기출 문장

[39] (①) The displacement of a comma, for instance, may be a matter of life and death.

distress

#718 빈도 1 설명 잠금

단어 설명 (뜻/사용법)

샘플북은 단어 설명을 10개까지만 제공합니다.
나머지 설명은 **peshare.com 정식판**에서 이어집니다.

수능 기출 문장

[29] When they ③ do succeed, they show pleasure by a brightening of their eyes; when they fail, they show distress.

distribute

#719 빈도 1 설명 잠금

단어 설명 (뜻/사용법)

샘플북은 단어 설명을 10개까지만 제공합니다.
나머지 설명은 **peshare.com 정식판**에서 이어집니다.

수능 기출 문장

[20] Certainly, this is a step in the right direction, but those behaviors must then be shared and distributed widely throughout the organization, along with a clear and concise description of what is expected.

divert

#720 빈도 1 설명 잠금

단어 설명 (뜻/사용법)

샘플북은 단어 설명을 10개까지만 제공합니다.
나머지 설명은 **peshare.com 정식판**에서 이어집니다.

수능 기출 문장

[36] These will include delay, publicity, diverting attention or seeking intelligence about the other party and its negotiating position.

doctoral

#721 빈도 1 설명 잠금

단어 설명 (뜻/사용법)

샘플북은 단어 설명을 10개까지만 제공합니다.
나머지 설명은 **peshare.com 정식판**에서 이어집니다.

수능 기출 문장

[26] He earned his doctoral degree from the California Institute of Technology in 1939, and then he took a job at Bell Labs in New York City.

dominate

#722 빈도 1 설명 잠금

단어 설명 (뜻/사용법)

샘플북은 단어 설명을 10개까지만 제공합니다.
나머지 설명은 **peshare.com 정식판**에서 이어집니다.

수능 기출 문장

[36] In those instances in which the parties have highly antagonistic or polarised relations, the process is likely to be dominated by the exposition, very often in public, of the areas of conflict.

draw

#723 빈도 1 설명 잠금

단어 설명 (뜻/사용법)

샘플북은 단어 설명을 10개까지만 제공합니다.
나머지 설명은 **peshare.com 정식판**에서 이어집니다.

수능 기출 문장

[33] In the 17th century the French painter and theorist Charles Le Brun drew a series of faces illustrating the various emotions that painters could be called upon to represent.

drawing

#724 빈도 1 설명 잠금

단어 설명 (뜻/사용법)

샘플북은 단어 설명을 10개까지만 제공합니다.
나머지 설명은 **peshare.com 정식판**에서 이어집니다.

수능 기출 문장

[18] Each course consists of ten units that help improve your drawing and story-telling skills.

during

#725 빈도 1 설명 잠금

단어 설명 (뜻/사용법)

샘플북은 단어 설명을 10개까지만 제공합니다.
나머지 설명은 **peshare.com 정식판**에서 이어집니다.

수능 기출 문장

[40] Thus, when we are astonished by someone with publications in different scientific fields, realize that each topic was explored during a specific period of time.

dynamics

#726 빈도 1 설명 잠금

단어 설명 (뜻/사용법)

샘플북은 단어 설명을 10개까지만 제공합니다.
나머지 설명은 **peshare.com 정식판**에서 이어집니다.

수능 기출 문장

[24] What is excessive or out of proportion is highly relative and might be more related to other aspects than physical capacity, such as natural degradation and economic leakages (not to mention politics and local power dynamics).

earn

#727 빈도 1 설명 잠금

단어 설명 (뜻/사용법)

샘플북은 단어 설명을 10개까지만 제공합니다.
나머지 설명은 **peshare.com 정식판**에서 이어집니다.

수능 기출 문장

[26] He earned his doctoral degree from the California Institute of Technology in 1939, and then he took a job at Bell Labs in New York City.

ease

#728 빈도 1 설명 잠금

단어 설명 (뜻/사용법)

샘플북은 단어 설명을 10개까지만 제공합니다.
나머지 설명은 **peshare.com 정식판**에서 이어집니다.

수능 기출 문장

[19] David couldn't feel at ease.

easiest

#729 빈도 1 설명 잠금

단어 설명 (뜻/사용법)

샘플북은 단어 설명을 10개까지만 제공합니다.
나머지 설명은 **peshare.com 정식판**에서 이어집니다.

수능 기출 문장

[31] Even in the easiest texts, what a sentence ‘says’ is often not what it means.

easily

#730 빈도 1 설명 잠금

단어 설명 (뜻/사용법)

샘플북은 단어 설명을 10개까지만 제공합니다.
나머지 설명은 **peshare.com 정식판**에서 이어집니다.

수능 기출 문장

[21] When your attentional spotlight is widened, you can more easily let go of stress.

economically

#731 빈도 1 설명 잠금

단어 설명 (뜻/사용법)

샘플북은 단어 설명을 10개까지만 제공합니다.
나머지 설명은 **peshare.com 정식판**에서 이어집니다.

수능 기출 문장

[23] Thus cutting down the trees is economically inefficient, and markets are not sending the correct “signal” to favor ecosystem services over extractive uses.

economy

#732 빈도 1 설명 잠금

단어 설명 (뜻/사용법)

샘플북은 단어 설명을 10개까지만 제공합니다.
나머지 설명은 **peshare.com 정식판**에서 이어집니다.

수능 기출 문장

[30] Bazaar economies feature an apparently flexible price-setting mechanism that sits atop more enduring ties of shared culture.

effective

#733 빈도 1 설명 잠금

단어 설명 (뜻/사용법)

샘플북은 단어 설명을 10개까지만 제공합니다.
나머지 설명은 **peshare.com 정식판**에서 이어집니다.

수능 기출 문장

[35] It's nearly impossible to maintain the ideal conditions to be persuasive, well-spoken, and effective when the mouth is traveling well over the speed limit.

efficiency

#734 빈도 1 설명 잠금

단어 설명 (뜻/사용법)

샘플북은 단어 설명을 10개까지만 제공합니다.
나머지 설명은 **peshare.com 정식판**에서 이어집니다.

수능 기출 문장

[35] ① Although we'd like to think that our minds are sharp enough to always make good decisions with the greatest efficiency, they just aren't.

Eiffel

#735 빈도 1 설명 잠금

단어 설명 (뜻/사용법)

샘플북은 단어 설명을 10개까지만 제공합니다.
나머지 설명은 **peshare.com 정식판**에서 이어집니다.

수능 기출 문장

[24] This is not least the case with some man-made constructions such as the Eiffel Tower.

electronic

#736 빈도 1 설명 잠금

단어 설명 (뜻/사용법)

샘플북은 단어 설명을 10개까지만 제공합니다.
나머지 설명은 **peshare.com 정식판**에서 이어집니다.

수능 기출 문장

[30] In the case of electronic products like video games, they are not a ③ necessity at the same level as other household purchases such as food items.

embrace

#737 빈도 1 설명 잠금

단어 설명 (뜻/사용법)

샘플북은 단어 설명을 10개까지만 제공합니다.
나머지 설명은 **peshare.com 정식판**에서 이어집니다.

수능 기출 문장

[40] Even those with average talent can produce notable work in the various sciences, so long as they do not try to embrace all of them at once.

emerge

#738 빈도 1 설명 잠금

단어 설명 (뜻/사용법)

샘플북은 단어 설명을 10개까지만 제공합니다.
나머지 설명은 **peshare.com 정식판**에서 이어집니다.

수능 기출 문장

[37] Norms emerge in groups as a result of people conforming to the behavior of others.

emotional

#739 빈도 1 설명 잠금

단어 설명 (뜻/사용법)

샘플북은 단어 설명을 10개까지만 제공합니다.
나머지 설명은 **peshare.com 정식판**에서 이어집니다.

수능 기출 문장

[34] Public debates about streets are typically rooted in emotional assumptions about how a change will affect a person's commute, ability to park, belief about what is safe and what isn't, or the bottom line of a local business.

encounter

#740 빈도 1 설명 잠금

단어 설명 (뜻/사용법)

샘플북은 단어 설명을 10개까지만 제공합니다.
나머지 설명은 **peshare.com 정식판**에서 이어집니다.

수능 기출 문장

[33] In real life as well as in painting we do not come across just faces; we encounter people in particular situations and our understanding of people cannot somehow be precipitated and held isolated from the social and human circumstances in which they, and we, live and breathe and have our being.

enduring

#741 빈도 1 설명 잠금

단어 설명 (뜻/사용법)

샘플북은 단어 설명을 10개까지만 제공합니다.
나머지 설명은 **peshare.com 정식판**에서 이어집니다.

수능 기출 문장

[30] Bazaar economies feature an apparently flexible price-setting mechanism that sits atop more enduring ties of shared culture.

engineering

#742 빈도 1 설명 잠금

단어 설명 (뜻/사용법)

샘플북은 단어 설명을 10개까지만 제공합니다.
나머지 설명은 **peshare.com 정식판**에서 이어집니다.

수능 기출 문장

[34] It's not a challenge of the data or the traffic engineering or the planning.

enhance

#743 빈도 1 설명 잠금

단어 설명 (뜻/사용법)

샘플북은 단어 설명을 10개까지만 제공합니다.
나머지 설명은 **peshare.com 정식판**에서 이어집니다.

수능 기출 문장

[31] Children now learn from a picture book that words and illustrations complement and enhance each other.

erosion

#744 빈도 1 설명 잠금

단어 설명 (뜻/사용법)

샘플북은 단어 설명을 10개까지만 제공합니다.
나머지 설명은 **peshare.com 정식판**에서 이어집니다.

수능 기출 문장

[23] For example, a United Nations initiative has estimated that the economic benefits of ecosystem services provided by tropical forests, including climate regulation, water purification, and erosion prevention, are over three times greater per hectare than the market benefits.

establish

#745 빈도 1 설명 잠금

단어 설명 (뜻/사용법)

샘플북은 단어 설명을 10개까지만 제공합니다.
나머지 설명은 **peshare.com 정식판**에서 이어집니다.

수능 기출 문장

[30] Access to this type of knowledge establishes a price consensus by relating to each other's preferences and limitations of belonging to a ⑤ similar cultural and economic universe.

estimate

#746 빈도 1 설명 잠금

단어 설명 (뜻/사용법)

샘플북은 단어 설명을 10개까지만 제공합니다.
나머지 설명은 **peshare.com 정식판**에서 이어집니다.

수능 기출 문장

[23] For example, a United Nations initiative has estimated that the economic benefits of ecosystem services provided by tropical forests, including climate regulation, water purification, and erosion prevention, are over three times greater per hectare than the market benefits.

everyday

#747 빈도 1 설명 잠금

단어 설명 (뜻/사용법)

샘플북은 단어 설명을 10개까지만 제공합니다.
나머지 설명은 **peshare.com 정식판**에서 이어집니다.

수능 기출 문장

[30] In Delhi's bazaars, buyers and sellers can ② assess to a large extent the financial constraints that other actors have in their everyday life.

everyone

#748 빈도 1 설명 잠금

단어 설명 (뜻/사용법)

샘플북은 단어 설명을 10개까지만 제공합니다.
나머지 설명은 **peshare.com 정식판**에서 이어집니다.

수능 기출 문장

[34] Everyone who drives, walks, or swipes a transit card in a city views herself as a transportation expert from the moment she walks out the front door.

evidence

#749 빈도 1 설명 잠금

단어 설명 (뜻/사용법)

샘플북은 단어 설명을 10개까지만 제공합니다.
나머지 설명은 **peshare.com 정식판**에서 이어집니다.

수능 기출 문장

[29] A number of studies provide substantial evidence of an innate human disposition to respond differentially to social stimuli.

excessive

#750 빈도 1 설명 잠금

단어 설명 (뜻/사용법)

샘플북은 단어 설명을 10개까지만 제공합니다.
나머지 설명은 **peshare.com 정식판**에서 이어집니다.

수능 기출 문장

[24] What is excessive or out of proportion is highly relative and might be more related to other aspects than physical capacity, such as natural degradation and economic leakages (not to mention politics and local power dynamics).

exist

#751 빈도 1 설명 잠금

단어 설명 (뜻/사용법)

샘플북은 단어 설명을 10개까지만 제공합니다.
나머지 설명은 **peshare.com 정식판**에서 이어집니다.

수능 기출 문장

[38] (②) It is also inaccurate to the extent that it suggests that only a handful of contests exist .

experiment

#752 빈도 1 설명 잠금

단어 설명 (뜻/사용법)

샘플북은 단어 설명을 10개까지만 제공합니다.
나머지 설명은 **peshare.com 정식판**에서 이어집니다.

수능 기출 문장

[29] They will even try to match gestures ② which they have some difficulty, experimenting with their own faces until they succeed.

expert

#753 빈도 1 설명 잠금

단어 설명 (뜻/사용법)

샘플북은 단어 설명을 10개까지만 제공합니다.
나머지 설명은 **peshare.com 정식판**에서 이어집니다.

수능 기출 문장

[34] Everyone who drives, walks, or swipes a transit card in a city views herself as a transportation expert from the moment she walks out the front door.

extractive

#754 빈도 1 설명 잠금

단어 설명 (뜻/사용법)

샘플북은 단어 설명을 10개까지만 제공합니다.
나머지 설명은 **peshare.com 정식판**에서 이어집니다.

수능 기출 문장

[23] Thus cutting down the trees is economically inefficient, and markets are not sending the correct “signal” to favor ecosystem services over extractive uses.

extreme

#755 빈도 1 설명 잠금

단어 설명 (뜻/사용법)

샘플북은 단어 설명을 10개까지만 제공합니다.
나머지 설명은 **peshare.com 정식판**에서 이어집니다.

수능 기출 문장

[38] This is an extreme view of the nature of scientific contests.

facial

#756 빈도 1 설명 잠금

단어 설명 (뜻/사용법)

샘플북은 단어 설명을 10개까지만 제공합니다.
나머지 설명은 **peshare.com 정식판**에서 이어집니다.

수능 기출 문장

[29] Moreover, they register this connection actively, imitating a variety of facial gestures that are presented to them — tongue protrusions, lip tightenings, mouth openings.

fail

#757 빈도 1 설명 잠금

단어 설명 (뜻/사용법)

샘플북은 단어 설명을 10개까지만 제공합니다.
나머지 설명은 **peshare.com 정식판**에서 이어집니다.

수능 기출 문장

[29] When they ③ do succeed, they show pleasure by a brightening of their eyes; when they fail, they show distress.

failure

#758 빈도 1 설명 잠금

단어 설명 (뜻/사용법)

샘플북은 단어 설명을 10개까지만 제공합니다.
나머지 설명은 **peshare.com 정식판**에서 이어집니다.

수능 기출 문장

[39] (③) Occasionally, however, a mutation may occur that increases the fitness of the organism, just as an accidental failure to reproduce the text of the first edition might provide more accurate or updated information.

familiar

#759 빈도 1 설명 잠금

단어 설명 (뜻/사용법)

샘플북은 단어 설명을 10개까지만 제공합니다.
나머지 설명은 **peshare.com 정식판**에서 이어집니다.

수능 기출 문장

[32] However, unlike sound designers, composers often shy away from creating unique pieces that reflect these new worlds and often present musical scores that possess familiar structures and cadences.

familiarity

#760 빈도 1 설명 잠금

단어 설명 (뜻/사용법)

샘플북은 단어 설명을 10개까지만 제공합니다.
나머지 설명은 **peshare.com 정식판**에서 이어집니다.

수능 기출 문장

[32] Such familiarity allows the viewer to be placed in a comfortable space so that the film may then lead the viewer to what is an unfamiliar, but acceptable vision of a world different from their own.

fan

#761 빈도 1 설명 잠금

단어 설명 (뜻/사용법)

샘플북은 단어 설명을 10개까지만 제공합니다.
나머지 설명은 **peshare.com 정식판**에서 이어집니다.

수능 기출 문장

[22] These are lost opportunities to understand what drove the compliments and create a solid fan based on them.

farm

#762 빈도 1 설명 잠금

단어 설명 (뜻/사용법)

샘플북은 단어 설명을 10개까지만 제공합니다.
나머지 설명은 **peshare.com 정식판**에서 이어집니다.

수능 기출 문장

[26] In his childhood, he grew up on a farm, studying the stars in the sky.

faster

#763 빈도 1 설명 잠금

단어 설명 (뜻/사용법)

샘플북은 단어 설명을 10개까지만 제공합니다.
나머지 설명은 **peshare.com 정식판**에서 이어집니다.

수능 기출 문장

[35] ③ Making a good decision helps you speak faster because it provides you with more time to come up with your responses.

fatally

#764 빈도 1 설명 잠금

단어 설명 (뜻/사용법)

샘플북은 단어 설명을 10개까지만 제공합니다.
나머지 설명은 **peshare.com 정식판**에서 이어집니다.

수능 기출 문장

[39] Misprints in a book or in any written message usually have a negative impact on the content, sometimes (literally) fatally.

favor

#765 빈도 1 설명 잠금

단어 설명 (뜻/사용법)

샘플북은 단어 설명을 10개까지만 제공합니다.
나머지 설명은 **peshare.com 정식판**에서 이어집니다.

수능 기출 문장

[23] Thus cutting down the trees is economically inefficient, and markets are not sending the correct “signal” to favor ecosystem services over extractive uses.

favour

#766 빈도 1 설명 잠금

단어 설명 (뜻/사용법)

샘플북은 단어 설명을 10개까지만 제공합니다.
나머지 설명은 **peshare.com 정식판**에서 이어집니다.

수능 기출 문장

[36] Whatever the nature of the outcome, which may actually favour one party more than another, the purpose of negotiation is the identification of areas of common interest and conflict.

fear

#767 빈도 1 설명 잠금

단어 설명 (뜻/사용법)

샘플북은 단어 설명을 10개까지만 제공합니다.
나머지 설명은 **peshare.com 정식판**에서 이어집니다.

수능 기출 문장

[34] A transit project that could speed travel for tens of thousands of people can be stopped by objections to the loss of a few parking spaces or by the simple fear that the project won't work.

fender

#768 빈도 1 설명 잠금

단어 설명 (뜻/사용법)

샘플북은 단어 설명을 10개까지만 제공합니다.
나머지 설명은 **peshare.com 정식판**에서 이어집니다.

수능 기출 문장

[35] ④ When the brain stops sending navigational instructions back to the mouth and the mouth is moving too fast to pause, that's when you get a verbal fender bender, otherwise known as filler.

field

#769 빈도 1 설명 잠금

단어 설명 (뜻/사용법)

샘플북은 단어 설명을 10개까지만 제공합니다.
나머지 설명은 **peshare.com 정식판**에서 이어집니다.

수능 기출 문장

[40] Thus, when we are astonished by someone with publications in different scientific fields, realize that each topic was explored during a specific period of time.

filler

#770 빈도 1 설명 잠금

단어 설명 (뜻/사용법)

샘플북은 단어 설명을 10개까지만 제공합니다.
나머지 설명은 **peshare.com 정식판**에서 이어집니다.

수능 기출 문장

[35] ④ When the brain stops sending navigational instructions back to the mouth and the mouth is moving too fast to pause, that's when you get a verbal fender bender, otherwise known as filler.

finally

#771 빈도 1 설명 잠금

단어 설명 (뜻/사용법)

샘플북은 단어 설명을 10개까지만 제공합니다.
나머지 설명은 **peshare.com 정식판**에서 이어집니다.

수능 기출 문장

[19] He leaned back on an unoccupied seat in the bus and took a deep breath, finally able to relax.

Finland

#772 빈도 1 설명 잠금

단어 설명 (뜻/사용법)

샘플북은 단어 설명을 10개까지만 제공합니다.
나머지 설명은 **peshare.com 정식판**에서 이어집니다.

수능 기출 문장

[25] ④ In Finland, the percentage of the respondents who sometimes or often actively avoided news in 2019 was lower than that in 2017, which was also true for Japan.

fixate

#773 빈도 1 설명 잠금

단어 설명 (뜻/사용법)

샘플북은 단어 설명을 10개까지만 제공합니다.
나머지 설명은 **peshare.com 정식판**에서 이어집니다.

수능 기출 문장

[21] Scattered attention harms your ability to let go of stress, because even though your attention is scattered, it is narrowly focused, for you are able to fixate only on the stressful parts of your experience.

flexible

#774 빈도 1 설명 잠금

단어 설명 (뜻/사용법)

샘플북은 단어 설명을 10개까지만 제공합니다.
나머지 설명은 **peshare.com 정식판**에서 이어집니다.

수능 기출 문장

[30] Bazaar economies feature an apparently flexible price-setting mechanism that sits atop more enduring ties of shared culture.

flood

#775 빈도 1 설명 잠금

단어 설명 (뜻/사용법)

샘플북은 단어 설명을 10개까지만 제공합니다.
나머지 설명은 **peshare.com 정식판**에서 이어집니다.

수능 기출 문장

[23] For example, owners of forest lands have a market incentive to cut down trees rather than manage the forest for carbon capture, wildlife habitat, flood protection, and other ecosystem services.

focused

#776 빈도 1 설명 잠금

단어 설명 (뜻/사용법)

샘플북은 단어 설명을 10개까지만 제공합니다.
나머지 설명은 **peshare.com 정식판**에서 이어집니다.

수능 기출 문장

[21] Scattered attention harms your ability to let go of stress, because even though your attention is scattered, it is narrowly focused, for you are able to fixate only on the stressful parts of your experience.

[31] Thus, reading becomes a more complicated kind of interpretation than it was when children's attention was focused on the printed text, with sketches or pictures as an adjunct.

food

#777 빈도 1 설명 잠금

단어 설명 (뜻/사용법)

샘플북은 단어 설명을 10개까지만 제공합니다.
나머지 설명은 **peshare.com 정식판**에서 이어집니다.

수능 기출 문장

[30] In the case of electronic products like video games, they are not a ③ necessity at the same level as other household purchases such as food items.

foreground

#778 빈도 1 설명 잠금

단어 설명 (뜻/사용법)

샘플북은 단어 설명을 10개까지만 제공합니다.
나머지 설명은 **peshare.com 정식판**에서 이어집니다.

수능 기출 문장

[31] Over the last decade the attention given to how children learn to read has foregrounded the nature of textuality, and of the different, interrelated ways in which readers of all ages make texts mean.

formula

#779 빈도 1 설명 잠금

단어 설명 (뜻/사용법)

샘플북은 단어 설명을 10개까지만 제공합니다.
나머지 설명은 **peshare.com 정식판**에서 이어집니다.

수능 기출 문장

[40] Knowledge gained earlier certainly will not have disappeared from the mind of the author, but it will have become simplified by condensing into formulas or greatly abbreviated symbols.

forth

#780 빈도 1 설명 잠금

단어 설명 (뜻/사용법)

샘플북은 단어 설명을 10개까지만 제공합니다.
나머지 설명은 **peshare.com 정식판**에서 이어집니다.

수능 기출 문장

[19] He kept looking back and forth between his watch and the direction the bus would come from.

four

#781 빈도 1 설명 잠금

단어 설명 (뜻/사용법)

샘플북은 단어 설명을 10개까지만 제공합니다.
나머지 설명은 **peshare.com 정식판**에서 이어집니다.

수능 기출 문장

[35] ② In reality, the brain arrives at an intersection of four or five possible things to say and sits idling for a couple of seconds, considering the options.

frame

#782 빈도 1 설명 잠금

단어 설명 (뜻/사용법)

샘플북은 단어 설명을 10개까지만 제공합니다.
나머지 설명은 **peshare.com 정식판**에서 이어집니다.

수능 기출 문장

[24] People are framed as bounded social actors either playing the role of hosts or guests.

freedom

#783 빈도 1 설명 잠금

단어 설명 (뜻/사용법)

샘플북은 단어 설명을 10개까지만 제공합니다.
나머지 설명은 **peshare.com 정식판**에서 이어집니다.

수능 기출 문장

[32] In films that tell of futuristic worlds, composers, much like sound designers, have added freedom to create a world that is unknown and new to the viewer.

french

#784 빈도 1 설명 잠금

단어 설명 (뜻/사용법)

샘플북은 단어 설명을 10개까지만 제공합니다.
나머지 설명은 **peshare.com 정식판**에서 이어집니다.

수능 기출 문장

[33] In the 17th century the French painter and theorist Charles Le Brun drew a series of faces illustrating the various emotions that painters could be called upon to represent.

fry

#785 빈도 1 설명 잠금

단어 설명 (뜻/사용법)

샘플북은 단어 설명을 10개까지만 제공합니다.
나머지 설명은 **peshare.com 정식판**에서 이어집니다.

수능 기출 문장

[21] You can still fry an egg, but the egg won't stick to the pan.

frying

#786 빈도 1 설명 잠금

단어 설명 (뜻/사용법)

샘플북은 단어 설명을 10개까지만 제공합니다.
나머지 설명은 **peshare.com 정식판**에서 이어집니다.

수능 기출 문장

[21] It's like transforming yourself into a nonstick frying pan.

function

#787 빈도 1 설명 잠금

단어 설명 (뜻/사용법)

샘플북은 단어 설명을 10개까지만 제공합니다.
나머지 설명은 **peshare.com 정식판**에서 이어집니다.

수능 기출 문장

[36] In these and sometimes other forms of negotiation, negotiation serves functions other than reconciling conflicting interests.

futuristic

#788 빈도 1 설명 잠금

단어 설명 (뜻/사용법)

샘플북은 단어 설명을 10개까지만 제공합니다.
나머지 설명은 **peshare.com 정식판**에서 이어집니다.

수능 기출 문장

[32] In films that tell of futuristic worlds, composers, much like sound designers, have added freedom to create a world that is unknown and new to the viewer.

galaxy

#789 빈도 1 설명 잠금

단어 설명 (뜻/사용법)

샘플북은 단어 설명을 10개까지만 제공합니다.
나머지 설명은 **peshare.com 정식판**에서 이어집니다.

수능 기출 문장

[32] Through recognizable scores, visions of the future or a galaxy far, far away can be placed within a recognizable context.

gather

#790 빈도 1 설명 잠금

단어 설명 (뜻/사용법)

샘플북은 단어 설명을 10개까지만 제공합니다.
나머지 설명은 **peshare.com 정식판**에서 이어집니다.

수능 기출 문장

[34] At neighborhood meetings in school auditoriums, and in back rooms at libraries and churches, local residents across the nation gather for often-contentious discussions about transportation proposals that would change a city's streets.

generation

#791 빈도 1 설명 잠금

단어 설명 (뜻/사용법)

샘플북은 단어 설명을 10개까지만 제공합니다.
나머지 설명은 **peshare.com 정식판**에서 이어집니다.

수능 기출 문장

[39] (④) A favorable mutation is going to be more heavily represented in the next generation, since the organism in which it occurred will have more offspring and mutations are transmitted to the offspring.

Germany

#792 빈도 1 설명 잠금

단어 설명 (뜻/사용법)

샘플북은 단어 설명을 10개까지만 제공합니다.
나머지 설명은 **peshare.com 정식판**에서 이어집니다.

수능 기출 문장

[25] ② In Germany, the percentage of the respondents who sometimes or often actively avoided news was less than 30% in each of the three years.

graphic

#793 빈도 1 설명 잠금

단어 설명 (뜻/사용법)

샘플북은 단어 설명을 10개까지만 제공합니다.
나머지 설명은 **peshare.com 정식판**에서 이어집니다.

수능 기출 문장

[31] 'Reading' now applies to a greater number of representational forms than at any time in the past: pictures, maps, screens, design graphics and photographs are all regarded as text.

greatest

#794 빈도 1 설명 잠금

단어 설명 (뜻/사용법)

샘플북은 단어 설명을 10개까지만 제공합니다.
나머지 설명은 **peshare.com 정식판**에서 이어집니다.

수능 기출 문장

[35] ① Although we'd like to think that our minds are sharp enough to always make good decisions with the greatest efficiency, they just aren't.

greatly

#795 빈도 1 설명 잠금

단어 설명 (뜻/사용법)

샘플북은 단어 설명을 10개까지만 제공합니다.
나머지 설명은 **peshare.com 정식판**에서 이어집니다.

수능 기출 문장

[40] Knowledge gained earlier certainly will not have disappeared from the mind of the author, but it will have become simplified by condensing into formulas or greatly abbreviated symbols.

group

#796 빈도 1 설명 잠금

단어 설명 (뜻/사용법)

샘플북은 단어 설명을 10개까지만 제공합니다.
나머지 설명은 **peshare.com 정식판**에서 이어집니다.

수능 기출 문장

[37] Norms emerge in groups as a result of people conforming to the behavior of others.

grow

#797 빈도 1 설명 잠금

단어 설명 (뜻/사용법)

샘플북은 단어 설명을 10개까지만 제공합니다.
나머지 설명은 **peshare.com 정식판**에서 이어집니다.

수능 기출 문장

[26] In his childhood, he grew up on a farm, studying the stars in the sky.

guest

#798 빈도 1 설명 잠금

단어 설명 (뜻/사용법)

샘플북은 단어 설명을 10개까지만 제공합니다.
나머지 설명은 **peshare.com 정식판**에서 이어집니다.

수능 기출 문장

[24] People are framed as bounded social actors either playing the role of hosts or guests .

habitat

#799 빈도 1 설명 잠금

단어 설명 (뜻/사용법)

샘플북은 단어 설명을 10개까지만 제공합니다.
나머지 설명은 **peshare.com 정식판**에서 이어집니다.

수능 기출 문장

[23] For example, owners of forest lands have a market incentive to cut down trees rather than manage the forest for carbon capture, wildlife habitat, flood protection, and other ecosystem services.

half

#800 빈도 1 설명 잠금

단어 설명 (뜻/사용법)

샘플북은 단어 설명을 10개까지만 제공합니다.
나머지 설명은 **peshare.com 정식판**에서 이어집니다.

수능 기출 문장

[20] Changing values into behaviors is only half the battle.

handful

#801 빈도 1 설명 잠금

단어 설명 (뜻/사용법)

샘플북은 단어 설명을 10개까지만 제공합니다.
나머지 설명은 **peshare.com 정식판**에서 이어집니다.

수능 기출 문장

[38] (②) It is also inaccurate to the extent that it suggests that only a handful of contests exist.

harm

#802 빈도 1 설명 잠금

단어 설명 (뜻/사용법)

샘플북은 단어 설명을 10개까지만 제공합니다.
나머지 설명은 **peshare.com 정식판**에서 이어집니다.

수능 기출 문장

[21] Scattered attention harms your ability to let go of stress, because even though your attention is scattered, it is narrowly focused, for you are able to fixate only on the stressful parts of your experience.

harmful

#803 빈도 1 설명 잠금

단어 설명 (뜻/사용법)

샘플북은 단어 설명을 10개까지만 제공합니다.
나머지 설명은 **peshare.com 정식판**에서 이어집니다.

수능 기출 문장

[39] (②) Similarly most mutations have harmful consequences for the organism in which they occur, meaning that they reduce its reproductive fitness.

heavily

#804 빈도 1 설명 잠금

단어 설명 (뜻/사용법)

샘플북은 단어 설명을 10개까지만 제공합니다.
나머지 설명은 **peshare.com 정식판**에서 이어집니다.

수능 기출 문장

[39] (④) A favorable mutation is going to be more heavily represented in the next generation, since the organism in which it occurred will have more offspring and mutations are transmitted to the offspring.

hectare

#805 빈도 1 설명 잠금

단어 설명 (뜻/사용법)

샘플북은 단어 설명을 10개까지만 제공합니다.
나머지 설명은 **peshare.com 정식판**에서 이어집니다.

수능 기출 문장

[23] For example, a United Nations initiative has estimated that the economic benefits of ecosystem services provided by tropical forests, including climate regulation, water purification, and erosion prevention, are over three times greater per hectare than the market benefits.

heighten

#806 빈도 1 설명 잠금

단어 설명 (뜻/사용법)

샘플북은 단어 설명을 10개까지만 제공합니다.
나머지 설명은 **peshare.com 정식판**에서 이어집니다.

수능 기출 문장

[21] A narrow focus heightens the stress level of each experience, but a widened focus turns down the stress level because you're better able to put each situation into a broader perspective.

here

#807 빈도 1 설명 잠금

단어 설명 (뜻/사용법)

샘플북은 단어 설명을 10개까지만 제공합니다.
나머지 설명은 **peshare.com 정식판**에서 이어집니다.

수능 기출 문장

[19] He thought, “My bus isn’t here yet.

herself

#808 빈도 1 설명 잠금

단어 설명 (뜻/사용법)

샘플북은 단어 설명을 10개까지만 제공합니다.
나머지 설명은 **peshare.com 정식판**에서 이어집니다.

수능 기출 문장

[34] Everyone who drives, walks, or swipes a transit card in a city views herself as a transportation expert from the moment she walks out the front door.

Higgs

#809 빈도 1 설명 잠금

단어 설명 (뜻/사용법)

샘플북은 단어 설명을 10개까지만 제공합니다.
나머지 설명은 **peshare.com 정식판**에서 이어집니다.

수능 기출 문장

[38] Yes, some contests are seen as world class, such as identification of the Higgs particle or the development of high temperature superconductors.

higher

#810 빈도 1 설명 잠금

단어 설명 (뜻/사용법)

샘플북은 단어 설명을 10개까지만 제공합니다.
나머지 설명은 **peshare.com 정식판**에서 이어집니다.

수능 기출 문장

[25] ③ In Denmark, the percentage of the respondents who sometimes or often actively avoided news in 2019 was higher than that in 2017 but lower than that in 2022.

highest

#811 빈도 1 설명 잠금

단어 설명 (뜻/사용법)

샘플북은 단어 설명을 10개까지만 제공합니다.
나머지 설명은 **peshare.com 정식판**에서 이어집니다.

수능 기출 문장

[25] ① For each of the three years, Ireland showed the highest percentage of the respondents who sometimes or often actively avoided news, among the countries in the graph.

hold

#812 빈도 1 설명 잠금

단어 설명 (뜻/사용법)

샘플북은 단어 설명을 10개까지만 제공합니다.
나머지 설명은 **peshare.com 정식판**에서 이어집니다.

수능 기출 문장

[33] In real life as well as in painting we do not come across just faces; we encounter people in particular situations and our understanding of people cannot somehow be precipitated and held isolated from the social and human circumstances in which they, and we, live and breathe and have our being.

host

#813 빈도 1 설명 잠금

단어 설명 (뜻/사용법)

샘플북은 단어 설명을 10개까지만 제공합니다.
나머지 설명은 **peshare.com 정식판**에서 이어집니다.

수능 기출 문장

[24] People are framed as bounded social actors either playing the role of hosts or guests.

household

#814 빈도 1 설명 잠금

단어 설명 (뜻/사용법)

샘플북은 단어 설명을 10개까지만 제공합니다.
나머지 설명은 **peshare.com 정식판**에서 이어집니다.

수능 기출 문장

[30] In the case of electronic products like video games, they are not a ③ necessity at the same level as other household purchases such as food items.

ideal

#815 빈도 1 설명 잠금

단어 설명 (뜻/사용법)

샘플북은 단어 설명을 10개까지만 제공합니다.
나머지 설명은 **peshare.com 정식판**에서 이어집니다.

수능 기출 문장

[35] It's nearly impossible to maintain the ideal conditions to be persuasive, well-spoken, and effective when the mouth is traveling well over the speed limit.

identify

#816 빈도 1 설명 잠금

단어 설명 (뜻/사용법)

샘플북은 단어 설명을 10개까지만 제공합니다.
나머지 설명은 **peshare.com 정식판**에서 이어집니다.

수능 기출 문장

[33] There have been psychological studies in which subjects were shown photographs of people's faces and asked to identify the expression or state of mind evinced.

idle

#817 빈도 1 설명 잠금

단어 설명 (뜻/사용법)

샘플북은 단어 설명을 10개까지만 제공합니다.
나머지 설명은 **peshare.com 정식판**에서 이어집니다.

수능 기출 문장

[35] ② In reality, the brain arrives at an intersection of four or five possible things to say and sits idling for a couple of seconds, considering the options.

II

#818 빈도 1 설명 잠금

단어 설명 (뜻/사용법)

샘플북은 단어 설명을 10개까지만 제공합니다.
나머지 설명은 **peshare.com 정식판**에서 이어집니다.

수능 기출 문장

[26] After World War II, he became an associate professor of physics at Columbia University.

illustrate

#819 빈도 1 설명 잠금

단어 설명 (뜻/사용법)

샘플북은 단어 설명을 10개까지만 제공합니다.
나머지 설명은 **peshare.com 정식판**에서 이어집니다.

수능 기출 문장

[33] In the 17th century the French painter and theorist Charles Le Brun drew a series of faces illustrating the various emotions that painters could be called upon to represent.

illustration

#820 빈도 1 설명 잠금

단어 설명 (뜻/사용법)

샘플북은 단어 설명을 10개까지만 제공합니다.
나머지 설명은 **peshare.com 정식판**에서 이어집니다.

수능 기출 문장

[31] Children now learn from a picture book that words and illustrations complement and enhance each other.

image

#821 빈도 1 설명 잠금

단어 설명 (뜻/사용법)

샘플북은 단어 설명을 10개까지만 제공합니다.
나머지 설명은 **peshare.com 정식판**에서 이어집니다.

수능 기출 문장

[40] Thus, sufficient space remains for the perception and learning of new images on the cerebral blackboard.

impact

#822 빈도 1 설명 잠금

단어 설명 (뜻/사용법)

샘플북은 단어 설명을 10개까지만 제공합니다.
나머지 설명은 **peshare.com 정식판**에서 이어집니다.

수능 기출 문장

[39] Misprints in a book or in any written message usually have a negative impact on the content, sometimes (literally) fatally.

important

#823 빈도 1 설명 잠금

단어 설명 (뜻/사용법)

샘플북은 단어 설명을 10개까지만 제공합니다.
나머지 설명은 **peshare.com 정식판**에서 이어집니다.

수능 기출 문장

[21] One anxiety-provoking detail is less important than the bigger picture.

impossible

#824 빈도 1 설명 잠금

단어 설명 (뜻/사용법)

샘플북은 단어 설명을 10개까지만 제공합니다.
나머지 설명은 **peshare.com 정식판**에서 이어집니다.

수능 기출 문장

[35] It's nearly impossible to maintain the ideal conditions to be persuasive, well-spoken, and effective when the mouth is traveling well over the speed limit.

improve

#825 빈도 1 설명 잠금

단어 설명 (뜻/사용법)

샘플북은 단어 설명을 10개까지만 제공합니다.
나머지 설명은 **peshare.com 정식판**에서 이어집니다.

수능 기출 문장

[18] Each course consists of ten units that help improve your drawing and story-telling skills.

industry

#826 빈도 1 설명 잠금

단어 설명 (뜻/사용법)

샘플북은 단어 설명을 10개까지만 제공합니다.
나머지 설명은 **peshare.com 정식판**에서 이어집니다.

수능 기출 문장

[26] Laser technology won quick acceptance in industry and research.

inefficient

#827 빈도 1 설명 잠금

단어 설명 (뜻/사용법)

샘플북은 단어 설명을 10개까지만 제공합니다.
나머지 설명은 **peshare.com 정식판**에서 이어집니다.

수능 기출 문장

[23] Thus cutting down the trees is economically inefficient, and markets are not sending the correct “signal” to favor ecosystem services over extractive uses.

infant

#828 빈도 1 설명 잠금

단어 설명 (뜻/사용법)

샘플북은 단어 설명을 10개까지만 제공합니다.
나머지 설명은 **peshare.com 정식판**에서 이어집니다.

수능 기출 문장

[29] From birth, infants will orient preferentially towards the human face and voice, ① seeming to know that such stimuli are particularly meaningful for them.

influence

#829 빈도 1 설명 잠금

단어 설명 (뜻/사용법)

샘플북은 단어 설명을 10개까지만 제공합니다.
나머지 설명은 **peshare.com 정식판**에서 이어집니다.

수능 기출 문장

[23] These services provide the owner with no financial benefits, and thus are unlikely to influence management decisions.

initial

#830 빈도 1 설명 잠금

단어 설명 (뜻/사용법)

샘플북은 단어 설명을 10개까지만 제공합니다.
나머지 설명은 **peshare.com 정식판**에서 이어집니다.

수능 기출 문장

[37] The person who performed the initial action may think that others ought to behave as she behaves in situations of this sort.

initiative

#831 빈도 1 설명 잠금

단어 설명 (뜻/사용법)

샘플북은 단어 설명을 10개까지만 제공합니다.
나머지 설명은 **peshare.com 정식판**에서 이어집니다.

수능 기출 문장

[23] For example, a United Nations initiative has estimated that the economic benefits of ecosystem services provided by tropical forests, including climate regulation, water purification, and erosion prevention, are over three times greater per hectare than the market benefits.

innovation

#832 빈도 1 설명 잠금

단어 설명 (뜻/사용법)

샘플북은 단어 설명을 10개까지만 제공합니다.
나머지 설명은 **peshare.com 정식판**에서 이어집니다.

수능 기출 문장

[31] In addition to the innovations made possible in picture books by new printing processes, design features also predominate in other kinds, such as books of poetry and information texts.

instead

#833 빈도 1 설명 잠금

단어 설명 (뜻/사용법)

샘플북은 단어 설명을 10개까지만 제공합니다.
나머지 설명은 **peshare.com 정식판**에서 이어집니다.

수능 기출 문장

[40] Instead, they should concentrate attention on one subject after another (that is, in different periods of time), although later work will weaken earlier attainments in the other spheres.

Institute

#834 빈도 1 설명 잠금

단어 설명 (뜻/사용법)

샘플북은 단어 설명을 10개까지만 제공합니다.
나머지 설명은 **peshare.com 정식판**에서 이어집니다.

수능 기출 문장

[26] He earned his doctoral degree from the California Institute of Technology in 1939, and then he took a job at Bell Labs in New York City.

instruction

#835 빈도 1 설명 잠금

단어 설명 (뜻/사용법)

샘플북은 단어 설명을 10개까지만 제공합니다.
나머지 설명은 **peshare.com 정식판**에서 이어집니다.

수능 기출 문장

[35] ④ When the brain stops sending navigational instructions back to the mouth and the mouth is moving too fast to pause, that's when you get a verbal fender bender, otherwise known as filler.

instructor

#836 빈도 1 설명 잠금

단어 설명 (뜻/사용법)

샘플북은 단어 설명을 10개까지만 제공합니다.
나머지 설명은 **peshare.com 정식판**에서 이어집니다.

수능 기출 문장

[18] Our courses with talented and experienced instructors will open up a new world of creativity for you.

intelligence

#837 빈도 1 설명 잠금

단어 설명 (뜻/사용법)

샘플북은 단어 설명을 10개까지만 제공합니다.
나머지 설명은 **peshare.com 정식판**에서 이어집니다.

수능 기출 문장

[36] These will include delay, publicity, diverting attention or seeking intelligence about the other party and its negotiating position.

intensely

#838 빈도 1 설명 잠금

단어 설명 (뜻/사용법)

샘플북은 단어 설명을 10개까지만 제공합니다.
나머지 설명은 **peshare.com 정식판**에서 이어집니다.

수능 기출 문장

[34] And like all politics, all transportation is local and intensely personal.

interaction

#839 빈도 1 설명 잠금

단어 설명 (뜻/사용법)

샘플북은 단어 설명을 10개까지만 제공합니다.
나머지 설명은 **peshare.com 정식판**에서 이어집니다.

수능 기출 문장

[22] Being able to prioritize your responses allows you to connect more deeply with individual customers, be it a one-off interaction around a particularly delightful or upsetting experience, or the development of a longer-term relationship with a significantly influential individual within your customer base.

interested

#840 빈도 1 설명 잠금

단어 설명 (뜻/사용법)

샘플북은 단어 설명을 10개까지만 제공합니다.
나머지 설명은 **peshare.com 정식판**에서 이어집니다.

수능 기출 문장

[18] If you're interested in new webtoon-making skills and techniques, this post is for you.

interfere

#841 빈도 1 설명 잠금

단어 설명 (뜻/사용법)

샘플북은 단어 설명을 10개까지만 제공합니다.
나머지 설명은 **peshare.com 정식판**에서 이어집니다.

수능 기출 문장

[32] While it is possible that this may interfere with creativity and a sense of space and time, it in fact _____.

internet

#842 빈도 1 설명 잠금

단어 설명 (뜻/사용법)

샘플북은 단어 설명을 10개까지만 제공합니다.
나머지 설명은 **peshare.com 정식판**에서 이어집니다.

수능 기출 문장

[26] His contribution is priceless because the Internet and all digital media would be unimaginable without the laser.

interpretation

#843 빈도 1 설명 잠금

단어 설명 (뜻/사용법)

샘플북은 단어 설명을 10개까지만 제공합니다.
나머지 설명은 **peshare.com 정식판**에서 이어집니다.

수능 기출 문장

[31] Thus, reading becomes a more complicated kind of interpretation than it was when children's attention was focused on the printed text, with sketches or pictures as an adjunct.

interrelated

#844 빈도 1 설명 잠금

단어 설명 (뜻/사용법)

샘플북은 단어 설명을 10개까지만 제공합니다.
나머지 설명은 **peshare.com 정식판**에서 이어집니다.

수능 기출 문장

[31] Over the last decade the attention given to how children learn to read has foregrounded the nature of textuality, and of the different, interrelated ways in which readers of all ages make texts mean.

intersection

#845 빈도 1 설명 잠금

단어 설명 (뜻/사용법)

샘플북은 단어 설명을 10개까지만 제공합니다.
나머지 설명은 **peshare.com 정식판**에서 이어집니다.

수능 기출 문장

[35] ② In reality, the brain arrives at an intersection of four or five possible things to say and sits idling for a couple of seconds, considering the options.

invariably

#846 빈도 1 설명 잠금

단어 설명 (뜻/사용법)

샘플북은 단어 설명을 10개까지만 제공합니다.
나머지 설명은 **peshare.com 정식판**에서 이어집니다.

수능 기출 문장

[33] The results are invariably very mixed.

involve

#847 빈도 1 설명 잠금

단어 설명 (뜻/사용법)

샘플북은 단어 설명을 10개까지만 제공합니다.
나머지 설명은 **peshare.com 정식판**에서 이어집니다.

수능 기출 문장

[26] He was also involved in Project Apollo, the moon landing project.

Ireland

#848 빈도 1 설명 잠금

단어 설명 (뜻/사용법)

샘플북은 단어 설명을 10개까지만 제공합니다.
나머지 설명은 **peshare.com 정식판**에서 이어집니다.

수능 기출 문장

[25] ① For each of the three years, Ireland showed the highest percentage of the respondents who sometimes or often actively avoided news, among the countries in the graph.

irreconcilable

#849 빈도 1 설명 잠금

단어 설명 (뜻/사용법)

샘플북은 단어 설명을 10개까지만 제공합니다.
나머지 설명은 **peshare.com 정식판**에서 이어집니다.

수능 기출 문장

[36] Areas of difference can and do frequently remain, and will perhaps be the subject of future negotiations, or indeed remain irreconcilable.

isolate

#850 빈도 1 설명 잠금

단어 설명 (뜻/사용법)

샘플북은 단어 설명을 10개까지만 제공합니다.
나머지 설명은 **peshare.com 정식판**에서 이어집니다.

수능 기출 문장

[33] In real life as well as in painting we do not come across just faces; we encounter people in particular situations and our understanding of people cannot somehow be precipitated and held isolated from the social and human circumstances in which they, and we, live and breathe and have our being.

item

#851 빈도 1 설명 잠금

단어 설명 (뜻/사용법)

샘플북은 단어 설명을 10개까지만 제공합니다.
나머지 설명은 **peshare.com 정식판**에서 이어집니다.

수능 기출 문장

[30] In the case of electronic products like video games, they are not a ③ necessity at the same level as other household purchases such as food items.

judge

#852 빈도 1 설명 잠금

단어 설명 (뜻/사용법)

샘플북은 단어 설명을 10개까지만 제공합니다.
나머지 설명은 **peshare.com 정식판**에서 이어집니다.

수능 기출 문장

[29] That is, they seem to have an innate drive to imitate others whom they judge ⑤ to be ‘like me’.

keep

#853 빈도 1 설명 잠금

단어 설명 (뜻/사용법)

샘플북은 단어 설명을 10개까지만 제공합니다.
나머지 설명은 **peshare.com 정식판**에서 이어집니다.

수능 기출 문장

[19] He kept looking back and forth between his watch and the direction the bus would come from.

key

#854 빈도 1 설명 잠금

단어 설명 (뜻/사용법)

샘플북은 단어 설명을 10개까지만 제공합니다.
나머지 설명은 **peshare.com 정식판**에서 이어집니다.

수능 기출 문장

[20] Just like a sports team has a playbook with specific plays designed to help them perform well and win, your company should have a playbook with the key shifts needed to transform your culture into action and turn your values into winning behaviors.

Labs

#855 빈도 1 설명 잠금

단어 설명 (뜻/사용법)

샘플북은 단어 설명을 10개까지만 제공합니다.
나머지 설명은 **peshare.com 정식판**에서 이어집니다.

수능 기출 문장

[26] He earned his doctoral degree from the California Institute of Technology in 1939, and then he took a job at Bell Labs in New York City.

land

#856 빈도 1 설명 잠금

단어 설명 (뜻/사용법)

샘플북은 단어 설명을 10개까지만 제공합니다.
나머지 설명은 **peshare.com 정식판**에서 이어집니다.

수능 기출 문장

[23] For example, owners of forest lands have a market incentive to cut down trees rather than manage the forest for carbon capture, wildlife habitat, flood protection, and other ecosystem services.

landing

#857 빈도 1 설명 잠금

단어 설명 (뜻/사용법)

샘플북은 단어 설명을 10개까지만 제공합니다.
나머지 설명은 **peshare.com 정식판**에서 이어집니다.

수능 기출 문장

[26] He was also involved in Project Apollo, the moon landing project.

large

#858 빈도 1 설명 잠금

단어 설명 (뜻/사용법)

샘플북은 단어 설명을 10개까지만 제공합니다.
나머지 설명은 **peshare.com 정식판**에서 이어집니다.

수능 기출 문장

[30] In Delhi's bazaars, buyers and sellers can ② assess to a large extent the financial constraints that other actors have in their everyday life.

last

#859 빈도 1 설명 잠금

단어 설명 (뜻/사용법)

샘플북은 단어 설명을 10개까지만 제공합니다.
나머지 설명은 **peshare.com 정식판**에서 이어집니다.

수능 기출 문장

[31] Over the last decade the attention given to how children learn to read has foregrounded the nature of textuality, and of the different, interrelated ways in which readers of all ages make texts mean.

launch

#860 빈도 1 설명 잠금

단어 설명 (뜻/사용법)

샘플북은 단어 설명을 10개까지만 제공합니다.
나머지 설명은 **peshare.com 정식판**에서 이어집니다.

수능 기출 문장

[18] This year, we've launched special online courses, which contain a variety of contents about webtoon production.

layer

#861 빈도 1 설명 잠금

단어 설명 (뜻/사용법)

샘플북은 단어 설명을 10개까지만 제공합니다.
나머지 설명은 **peshare.com 정식판**에서 이어집니다.

수능 기출 문장

[32] A musical score within any film can add an additional layer to the film text, which goes beyond simply imitating the action viewed.

Le

#862 빈도 1 설명 잠금

단어 설명 (뜻/사용법)

샘플북은 단어 설명을 10개까지만 제공합니다.
나머지 설명은 **peshare.com 정식판**에서 이어집니다.

수능 기출 문장

[33] In the 17th century the French painter and theorist Charles Le Brun drew a series of faces illustrating the various emotions that painters could be called upon to represent.

leader

#863 빈도 1 설명 잠금

단어 설명 (뜻/사용법)

샘플북은 단어 설명을 10개까지만 제공합니다.
나머지 설명은 **peshare.com 정식판**에서 이어집니다.

수능 기출 문장

[20] It is critical to have a visual representation of the specific behaviors that leaders and all people managers can use to coach their people.

leakage

#864 빈도 1 설명 잠금

단어 설명 (뜻/사용법)

샘플북은 단어 설명을 10개까지만 제공합니다.
나머지 설명은 **peshare.com 정식판**에서 이어집니다.

수능 기출 문장

[24] What is excessive or out of proportion is highly relative and might be more related to other aspects than physical capacity, such as natural degradation and economic leakages (not to mention politics and local power dynamics).

lean

#865 빈도 1 설명 잠금

단어 설명 (뜻/사용법)

샘플북은 단어 설명을 10개까지만 제공합니다.
나머지 설명은 **peshare.com 정식판**에서 이어집니다.

수능 기출 문장

[19] He leaned back on an unoccupied seat in the bus and took a deep breath, finally able to relax.

least

#866 빈도 1 설명 잠금

단어 설명 (뜻/사용법)

샘플북은 단어 설명을 10개까지만 제공합니다.
나머지 설명은 **peshare.com 정식판**에서 이어집니다.

수능 기출 문장

[24] This is not least the case with some man-made constructions such as the Eiffel Tower.

library

#867 빈도 1 설명 잠금

단어 설명 (뜻/사용법)

샘플북은 단어 설명을 10개까지만 제공합니다.
나머지 설명은 **peshare.com 정식판**에서 이어집니다.

수능 기출 문장

[34] At neighborhood meetings in school auditoriums, and in back rooms at libraries and churches, local residents across the nation gather for often-contentious discussions about transportation proposals that would change a city's streets.

likely

#868 빈도 1 설명 잠금

단어 설명 (뜻/사용법)

샘플북은 단어 설명을 10개까지만 제공합니다.
나머지 설명은 **peshare.com 정식판**에서 이어집니다.

수능 기출 문장

[36] In those instances in which the parties have highly antagonistic or polarised relations, the process is likely to be dominated by the exposition, very often in public, of the areas of conflict.

limitation

#869 빈도 1 설명 잠금

단어 설명 (뜻/사용법)

샘플북은 단어 설명을 10개까지만 제공합니다.
나머지 설명은 **peshare.com 정식판**에서 이어집니다.

수능 기출 문장

[30] Access to this type of knowledge establishes a price consensus by relating to each other's preferences and limitations of belonging to a ⑤ similar cultural and economic universe.

line

#870 빈도 1 설명 잠금

단어 설명 (뜻/사용법)

샘플북은 단어 설명을 10개까지만 제공합니다.
나머지 설명은 **peshare.com 정식판**에서 이어집니다.

수능 기출 문장

[34] Public debates about streets are typically rooted in emotional assumptions about how a change will affect a person's commute, ability to park, belief about what is safe and what isn't, or the bottom line of a local business.

lip

#871 빈도 1 설명 잠금

단어 설명 (뜻/사용법)

샘플북은 단어 설명을 10개까지만 제공합니다.
나머지 설명은 **peshare.com 정식판**에서 이어집니다.

수능 기출 문장

[29] Moreover, they register this connection actively, imitating a variety of facial gestures that are presented to them — tongue protrusions, lip tightenings, mouth openings.

literally

#872 빈도 1 설명 잠금

단어 설명 (뜻/사용법)

샘플북은 단어 설명을 10개까지만 제공합니다.
나머지 설명은 **peshare.com 정식판**에서 이어집니다.

수능 기출 문장

[39] Misprints in a book or in any written message usually have a negative impact on the content, sometimes (literally) fatally.

lock

#873 빈도 1 설명 잠금

단어 설명 (뜻/사용법)

샘플북은 단어 설명을 10개까지만 제공합니다.
나머지 설명은 **peshare.com 정식판**에서 이어집니다.

수능 기출 문장

[21] You can put in perspective many more aspects of any situation and not get locked into one part that ties you down to superficial and anxiety-provoking levels of attention.

long

#874 빈도 1 설명 잠금

단어 설명 (뜻/사용법)

샘플북은 단어 설명을 10개까지만 제공합니다.
나머지 설명은 **peshare.com 정식판**에서 이어집니다.

수능 기출 문장

[40] Even those with average talent can produce notable work in the various sciences, so long as they do not try to embrace all of them at once.

longer

#875 빈도 1 설명 잠금

단어 설명 (뜻/사용법)

샘플북은 단어 설명을 10개까지만 제공합니다.
나머지 설명은 **peshare.com 정식판**에서 이어집니다.

수능 기출 문장

[22] Being able to prioritize your responses allows you to connect more deeply with individual customers, be it a one-off interaction around a particularly delightful or upsetting experience, or the development of a longer-term relationship with a significantly influential individual within your customer base.

loss

#876 빈도 1 설명 잠금

단어 설명 (뜻/사용법)

샘플북은 단어 설명을 10개까지만 제공합니다.
나머지 설명은 **peshare.com 정식판**에서 이어집니다.

수능 기출 문장

[34] A transit project that could speed travel for tens of thousands of people can be stopped by objections to the loss of a few parking spaces or by the simple fear that the project won't work.

lost

#877 빈도 1 설명 잠금

단어 설명 (뜻/사용법)

샘플북은 단어 설명을 10개까지만 제공합니다.
나머지 설명은 **peshare.com 정식판**에서 이어집니다.

수능 기출 문장

[22] These are lost opportunities to understand what drove the compliments and create a solid fan based on them.

[43] Clara's silence, however, seemed to say that she was lost in her thoughts.

low

#878 빈도 1 설명 잠금

단어 설명 (뜻/사용법)

샘플북은 단어 설명을 10개까지만 제공합니다.
나머지 설명은 **peshare.com 정식판**에서 이어집니다.

수능 기출 문장

[30] So, the seller in Delhi's bazaars is careful not to directly ask for very ④ low prices for video games because at no point will the buyer see possession of them as an absolute necessity.

luckily

#879 빈도 1 설명 잠금

단어 설명 (뜻/사용법)

샘플북은 단어 설명을 10개까지만 제공합니다.
나머지 설명은 **peshare.com 정식판**에서 이어집니다.

수능 기출 문장

[19] Luckily, this bus came just in time so I won't be late."

luxury

#880 빈도 1 설명 잠금

단어 설명 (뜻/사용법)

샘플북은 단어 설명을 10개까지만 제공합니다.
나머지 설명은 **peshare.com 정식판**에서 이어집니다.

수능 기출 문장

[30] Each actor belonging to a specific economic class understands what the other sees as a necessity and a luxury.

maintain

#881 빈도 1 설명 잠금

단어 설명 (뜻/사용법)

샘플북은 단어 설명을 10개까지만 제공합니다.
나머지 설명은 **peshare.com 정식판**에서 이어집니다.

수능 기출 문장

[35] It's nearly impossible to maintain the ideal conditions to be persuasive, well-spoken, and effective when the mouth is traveling well over the speed limit.

maintenance

#882 빈도 1 설명 잠금

단어 설명 (뜻/사용법)

샘플북은 단어 설명을 10개까지만 제공합니다.
나머지 설명은 **peshare.com 정식판**에서 이어집니다.

수능 기출 문장

[20] Living your values only some of the time does not contribute to the creation and maintenance of culture.

making

#883 빈도 1 설명 잠금

단어 설명 (뜻/사용법)

샘플북은 단어 설명을 10개까지만 제공합니다.
나머지 설명은 **peshare.com 정식판**에서 이어집니다.

수능 기출 문장

[18] If you're interested in new webtoon-making skills and techniques, this post is for you.

[35] ③ Making a good decision helps you speak faster because it provides you with more time to come up with your responses.

man

#884 빈도 1 설명 잠금

단어 설명 (뜻/사용법)

샘플북은 단어 설명을 10개까지만 제공합니다.
나머지 설명은 **peshare.com 정식판**에서 이어집니다.

수능 기출 문장

[24] This is not least the case with some man-made constructions such as the Eiffel Tower.

manage

#885 빈도 1 설명 잠금

단어 설명 (뜻/사용법)

샘플북은 단어 설명을 10개까지만 제공합니다.
나머지 설명은 **peshare.com 정식판**에서 이어집니다.

수능 기출 문장

[23] For example, owners of forest lands have a market incentive to cut down trees rather than manage the forest for carbon capture, wildlife habitat, flood protection, and other ecosystem services.

management

#886 빈도 1 설명 잠금

단어 설명 (뜻/사용법)

샘플북은 단어 설명을 10개까지만 제공합니다.
나머지 설명은 **peshare.com 정식판**에서 이어집니다.

수능 기출 문장

[23] These services provide the owner with no financial benefits, and thus are unlikely to influence management decisions.

map

#887 빈도 1 설명 잠금

단어 설명 (뜻/사용법)

샘플북은 단어 설명을 10개까지만 제공합니다.
나머지 설명은 **peshare.com 정식판**에서 이어집니다.

수능 기출 문장

[31] 'Reading' now applies to a greater number of representational forms than at any time in the past: pictures, maps, screens, design graphics and photographs are all regarded as text.

meaningful

#888 빈도 1 설명 잠금

단어 설명 (뜻/사용법)

샘플북은 단어 설명을 10개까지만 제공합니다.
나머지 설명은 **peshare.com 정식판**에서 이어집니다.

수능 기출 문장

[29] From birth, infants will orient preferentially towards the human face and voice, ① seeming to know that such stimuli are particularly meaningful for them.

meeting

#889 빈도 1 설명 잠금

단어 설명 (뜻/사용법)

샘플북은 단어 설명을 10개까지만 제공합니다.
나머지 설명은 **peshare.com 정식판**에서 이어집니다.

수능 기출 문장

[34] At neighborhood meetings in school auditoriums, and in back rooms at libraries and churches, local residents across the nation gather for often-contentious discussions about transportation proposals that would change a city's streets.

mention

#890 빈도 1 설명 잠금

단어 설명 (뜻/사용법)

샘플북은 단어 설명을 10개까지만 제공합니다.
나머지 설명은 **peshare.com 정식판**에서 이어집니다.

수능 기출 문장

[24] What is excessive or out of proportion is highly relative and might be more related to other aspects than physical capacity, such as natural degradation and economic leakages (not to mention politics and local power dynamics).

minded

#891 빈도 1 설명 잠금

단어 설명 (뜻/사용법)

샘플북은 단어 설명을 10개까지만 제공합니다.
나머지 설명은 **peshare.com 정식판**에서 이어집니다.

수능 기출 문장

[34] That's why we find so many well-intentioned and civic-minded citizens arguing past one another.

Misprints

#892 빈도 1 설명 잠금

단어 설명 (뜻/사용법)

샘플북은 단어 설명을 10개까지만 제공합니다.
나머지 설명은 **peshare.com 정식판**에서 이어집니다.

수능 기출 문장

[39] Misprints in a book or in any written message usually have a negative impact on the content, sometimes (literally) fatally.

miss

#893 빈도 1 설명 잠금

단어 설명 (뜻/사용법)

샘플북은 단어 설명을 10개까지만 제공합니다.
나머지 설명은 **peshare.com 정식판**에서 이어집니다.

수능 기출 문장

[33] What is missing in all this is any setting or context to make the emotion determinate.

mistake

#894 빈도 1 설명 잠금

단어 설명 (뜻/사용법)

샘플북은 단어 설명을 10개까지만 제공합니다.
나머지 설명은 **peshare.com 정식판**에서 이어집니다.

수능 기출 문장

[39] (⑤) By contrast, there is no mechanism by which a book that accidentally corrects the mistakes of the first edition will tend to sell better.

mixed

#895 빈도 1 설명 잠금

단어 설명 (뜻/사용법)

샘플북은 단어 설명을 10개까지만 제공합니다.
나머지 설명은 **peshare.com 정식판**에서 이어집니다.

수능 기출 문장

[33] The results are invariably very mixed.

moment

#896 빈도 1 설명 잠금

단어 설명 (뜻/사용법)

샘플북은 단어 설명을 10개까지만 제공합니다.
나머지 설명은 **peshare.com 정식판**에서 이어집니다.

수능 기출 문장

[34] Everyone who drives, walks, or swipes a transit card in a city views herself as a transportation expert from the moment she walks out the front door.

month

#897 빈도 1 설명 잠금

단어 설명 (뜻/사용법)

샘플북은 단어 설명을 10개까지만 제공합니다.
나머지 설명은 **peshare.com 정식판**에서 이어집니다.

수능 기출 문장

[18] It costs $45 for one course, and you can watch your course as many times as you want for six months.

moon

#898 빈도 1 설명 잠금

단어 설명 (뜻/사용법)

샘플북은 단어 설명을 10개까지만 제공합니다.
나머지 설명은 **peshare.com 정식판**에서 이어집니다.

수능 기출 문장

[26] He was also involved in Project Apollo, the moon landing project.

moral

#899 빈도 1 설명 잠금

단어 설명 (뜻/사용법)

샘플북은 단어 설명을 10개까지만 제공합니다.
나머지 설명은 **peshare.com 정식판**에서 이어집니다.

수능 기출 문장

[37] They may do so for either rational or moral reasons.

move

#900 빈도 1 설명 잠금

단어 설명 (뜻/사용법)

샘플북은 단어 설명을 10개까지만 제공합니다.
나머지 설명은 **peshare.com 정식판**에서 이어집니다.

수능 기출 문장

[35] ④ When the brain stops sending navigational instructions back to the mouth and the mouth is moving too fast to pause, that's when you get a verbal fender bender, otherwise known as filler.

movement

#901 빈도 1 설명 잠금

단어 설명 (뜻/사용법)

샘플북은 단어 설명을 10개까지만 제공합니다.
나머지 설명은 **peshare.com 정식판**에서 이어집니다.

수능 기출 문장

[29] In other words, they not only have an innate capacity for matching their own kinaesthetically experienced bodily movements with ④ those of others that are visually perceived; they have an innate drive to do so.

much

#902 빈도 1 설명 잠금

단어 설명 (뜻/사용법)

샘플북은 단어 설명을 10개까지만 제공합니다.
나머지 설명은 **peshare.com 정식판**에서 이어집니다.

수능 기출 문장

[32] In films that tell of futuristic worlds, composers, much like sound designers, have added freedom to create a world that is unknown and new to the viewer.

narrow

#903 빈도 1 설명 잠금

단어 설명 (뜻/사용법)

샘플북은 단어 설명을 10개까지만 제공합니다.
나머지 설명은 **peshare.com 정식판**에서 이어집니다.

수능 기출 문장

[21] A narrow focus heightens the stress level of each experience, but a widened focus turns down the stress level because you're better able to put each situation into a broader perspective.

narrowly

#904 빈도 1 설명 잠금

단어 설명 (뜻/사용법)

샘플북은 단어 설명을 10개까지만 제공합니다.
나머지 설명은 **peshare.com 정식판**에서 이어집니다.

수능 기출 문장

[21] Scattered attention harms your ability to let go of stress, because even though your attention is scattered, it is narrowly focused, for you are able to fixate only on the stressful parts of your experience.

nation

#905 빈도 1 설명 잠금

단어 설명 (뜻/사용법)

샘플북은 단어 설명을 10개까지만 제공합니다.
나머지 설명은 **peshare.com 정식판**에서 이어집니다.

수능 기출 문장

[34] At neighborhood meetings in school auditoriums, and in back rooms at libraries and churches, local residents across the nation gather for often-contentious discussions about transportation proposals that would change a city's streets.

Nations

#906 빈도 1 설명 잠금

단어 설명 (뜻/사용법)

샘플북은 단어 설명을 10개까지만 제공합니다.
나머지 설명은 **peshare.com 정식판**에서 이어집니다.

수능 기출 문장

[23] For example, a United Nations initiative has estimated that the economic benefits of ecosystem services provided by tropical forests, including climate regulation, water purification, and erosion prevention, are over three times greater per hectare than the market benefits.

navigational

#907 빈도 1 설명 잠금

단어 설명 (뜻/사용법)

샘플북은 단어 설명을 10개까지만 제공합니다.
나머지 설명은 **peshare.com 정식판**에서 이어집니다.

수능 기출 문장

[35] ④ When the brain stops sending navigational instructions back to the mouth and the mouth is moving too fast to pause, that's when you get a verbal fender bender, otherwise known as filler.

nearly

#908 빈도 1 설명 잠금

단어 설명 (뜻/사용법)

샘플북은 단어 설명을 10개까지만 제공합니다.
나머지 설명은 **peshare.com 정식판**에서 이어집니다.

수능 기출 문장

[35] It's nearly impossible to maintain the ideal conditions to be persuasive, well-spoken, and effective when the mouth is traveling well over the speed limit.

negative

#909 빈도 1 설명 잠금

단어 설명 (뜻/사용법)

샘플북은 단어 설명을 10개까지만 제공합니다.
나머지 설명은 **peshare.com 정식판**에서 이어집니다.

수능 기출 문장

[39] Misprints in a book or in any written message usually have a negative impact on the content, sometimes (literally) fatally.

negotiate

#910 빈도 1 설명 잠금

단어 설명 (뜻/사용법)

샘플북은 단어 설명을 10개까지만 제공합니다.
나머지 설명은 **peshare.com 정식판**에서 이어집니다.

수능 기출 문장

[36] In this sense, depending on the intentions of the parties, the areas of common interest may be clarified, refined and given negotiated form and substance.

negotiating

#911 빈도 1 설명 잠금

단어 설명 (뜻/사용법)

샘플북은 단어 설명을 10개까지만 제공합니다.
나머지 설명은 **peshare.com 정식판**에서 이어집니다.

수능 기출 문장

[36] These will include delay, publicity, diverting attention or seeking intelligence about the other party and its negotiating position.

neighborhood

#912 빈도 1 설명 잠금

단어 설명 (뜻/사용법)

샘플북은 단어 설명을 10개까지만 제공합니다.
나머지 설명은 **peshare.com 정식판**에서 이어집니다.

수능 기출 문장

[34] At neighborhood meetings in school auditoriums, and in back rooms at libraries and churches, local residents across the nation gather for often-contentious discussions about transportation proposals that would change a city's streets.

Nobel

#913 빈도 1 설명 잠금

단어 설명 (뜻/사용법)

샘플북은 단어 설명을 10개까지만 제공합니다.
나머지 설명은 **peshare.com 정식판**에서 이어집니다.

수능 기출 문장

[26] He received the Nobel Prize in Physics in 1964.

nonstick

#914 빈도 1 설명 잠금

단어 설명 (뜻/사용법)

샘플북은 단어 설명을 10개까지만 제공합니다.
나머지 설명은 **peshare.com 정식판**에서 이어집니다.

수능 기출 문장

[21] It's like transforming yourself into a nonstick frying pan.

notable

#915 빈도 1 설명 잠금

단어 설명 (뜻/사용법)

샘플북은 단어 설명을 10개까지만 제공합니다.
나머지 설명은 **peshare.com 정식판**에서 이어집니다.

수능 기출 문장

[40] Even those with average talent can produce notable work in the various sciences, so long as they do not try to embrace all of them at once.

note

#916 빈도 1 설명 잠금

단어 설명 (뜻/사용법)

샘플북은 단어 설명을 10개까지만 제공합니다.
나머지 설명은 **peshare.com 정식판**에서 이어집니다.

수능 기출 문장

[38] (①) Even those who describe scientific contests in such a way note that it is a somewhat inaccurate description, given that replication and verification have social value and are common in science.

nowhere

#917 빈도 1 설명 잠금

단어 설명 (뜻/사용법)

샘플북은 단어 설명을 10개까지만 제공합니다.
나머지 설명은 **peshare.com 정식판**에서 이어집니다.

수능 기출 문장

[35] ⑤ Um, ah, you know, and like are what your mouth does when it has nowhere to go.

objection

#918 빈도 1 설명 잠금

단어 설명 (뜻/사용법)

샘플북은 단어 설명을 10개까지만 제공합니다.
나머지 설명은 **peshare.com 정식판**에서 이어집니다.

수능 기출 문장

[34] A transit project that could speed travel for tens of thousands of people can be stopped by objections to the loss of a few parking spaces or by the simple fear that the project won't work.

observe

#919 빈도 1 설명 잠금

단어 설명 (뜻/사용법)

샘플북은 단어 설명을 10개까지만 제공합니다.
나머지 설명은 **peshare.com 정식판**에서 이어집니다.

수능 기출 문장

[37] They will observe the regularity of behavior and decide on their own that they ought to conform.

occasionally

#920 빈도 1 설명 잠금

단어 설명 (뜻/사용법)

샘플북은 단어 설명을 10개까지만 제공합니다.
나머지 설명은 **peshare.com 정식판**에서 이어집니다.

수능 기출 문장

[39] (③) Occasionally, however, a mutation may occur that increases the fitness of the organism, just as an accidental failure to reproduce the text of the first edition might provide more accurate or updated information.

off

#921 빈도 1 설명 잠금

단어 설명 (뜻/사용법)

샘플북은 단어 설명을 10개까지만 제공합니다.
나머지 설명은 **peshare.com 정식판**에서 이어집니다.

수능 기출 문장

[22] Being able to prioritize your responses allows you to connect more deeply with individual customers, be it a one-off interaction around a particularly delightful or upsetting experience, or the development of a longer-term relationship with a significantly influential individual within your customer base.

once

#922 빈도 1 설명 잠금

단어 설명 (뜻/사용법)

샘플북은 단어 설명을 10개까지만 제공합니다.
나머지 설명은 **peshare.com 정식판**에서 이어집니다.

수능 기출 문장

[40] Even those with average talent can produce notable work in the various sciences, so long as they do not try to embrace all of them at once.

online

#923 빈도 1 설명 잠금

단어 설명 (뜻/사용법)

샘플북은 단어 설명을 10개까지만 제공합니다.
나머지 설명은 **peshare.com 정식판**에서 이어집니다.

수능 기출 문장

[18] This year, we've launched special online courses, which contain a variety of contents about webtoon production.

opening

#924 빈도 1 설명 잠금

단어 설명 (뜻/사용법)

샘플북은 단어 설명을 10개까지만 제공합니다.
나머지 설명은 **peshare.com 정식판**에서 이어집니다.

수능 기출 문장

[29] Moreover, they register this connection actively, imitating a variety of facial gestures that are presented to them — tongue protrusions, lip tightenings, mouth openings.

opportunity

#925 빈도 1 설명 잠금

단어 설명 (뜻/사용법)

샘플북은 단어 설명을 10개까지만 제공합니다.
나머지 설명은 **peshare.com 정식판**에서 이어집니다.

수능 기출 문장

[22] These are lost opportunities to understand what drove the compliments and create a solid fan based on them.

order

#926 빈도 1 설명 잠금

단어 설명 (뜻/사용법)

샘플북은 단어 설명을 10개까지만 제공합니다.
나머지 설명은 **peshare.com 정식판**에서 이어집니다.

수능 기출 문장

[36] Negotiation can be defined as an attempt to explore and reconcile conflicting positions in order to reach an acceptable outcome.

organization

#927 빈도 1 설명 잠금

단어 설명 (뜻/사용법)

샘플북은 단어 설명을 10개까지만 제공합니다.
나머지 설명은 **peshare.com 정식판**에서 이어집니다.

수능 기출 문장

[20] Certainly, this is a step in the right direction, but those behaviors must then be shared and distributed widely throughout the organization, along with a clear and concise description of what is expected.

orient

#928 빈도 1 설명 잠금

단어 설명 (뜻/사용법)

샘플북은 단어 설명을 10개까지만 제공합니다.
나머지 설명은 **peshare.com 정식판**에서 이어집니다.

수능 기출 문장

[29] From birth, infants will orient preferentially towards the human face and voice, ① seeming to know that such stimuli are particularly meaningful for them.

otherwise

#929 빈도 1 설명 잠금

단어 설명 (뜻/사용법)

샘플북은 단어 설명을 10개까지만 제공합니다.
나머지 설명은 **peshare.com 정식판**에서 이어집니다.

수능 기출 문장

[35] ④ When the brain stops sending navigational instructions back to the mouth and the mouth is moving too fast to pause, that's when you get a verbal fender bender, otherwise known as filler.

painting

#930 빈도 1 설명 잠금

단어 설명 (뜻/사용법)

샘플북은 단어 설명을 10개까지만 제공합니다.
나머지 설명은 **peshare.com 정식판**에서 이어집니다.

수능 기출 문장

[33] In real life as well as in painting we do not come across just faces; we encounter people in particular situations and our understanding of people cannot somehow be precipitated and held isolated from the social and human circumstances in which they, and we, live and breathe and have our being.

park

#931 빈도 1 설명 잠금

단어 설명 (뜻/사용법)

샘플북은 단어 설명을 10개까지만 제공합니다.
나머지 설명은 **peshare.com 정식판**에서 이어집니다.

수능 기출 문장

[34] Public debates about streets are typically rooted in emotional assumptions about how a change will affect a person's commute, ability to park, belief about what is safe and what isn't, or the bottom line of a local business.

parking

#932 빈도 1 설명 잠금

단어 설명 (뜻/사용법)

샘플북은 단어 설명을 10개까지만 제공합니다.
나머지 설명은 **peshare.com 정식판**에서 이어집니다.

수능 기출 문장

[34] A transit project that could speed travel for tens of thousands of people can be stopped by objections to the loss of a few parking spaces or by the simple fear that the project won't work.

particle

#933 빈도 1 설명 잠금

단어 설명 (뜻/사용법)

샘플북은 단어 설명을 10개까지만 제공합니다.
나머지 설명은 **peshare.com 정식판**에서 이어집니다.

수능 기출 문장

[38] Yes, some contests are seen as world class, such as identification of the Higgs particle or the development of high temperature superconductors.

pause

#934 빈도 1 설명 잠금

단어 설명 (뜻/사용법)

샘플북은 단어 설명을 10개까지만 제공합니다.
나머지 설명은 **peshare.com 정식판**에서 이어집니다.

수능 기출 문장

[35] ④ When the brain stops sending navigational instructions back to the mouth and the mouth is moving too fast to pause, that's when you get a verbal fender bender, otherwise known as filler.

per

#935 빈도 1 설명 잠금

단어 설명 (뜻/사용법)

샘플북은 단어 설명을 10개까지만 제공합니다.
나머지 설명은 **peshare.com 정식판**에서 이어집니다.

수능 기출 문장

[23] For example, a United Nations initiative has estimated that the economic benefits of ecosystem services provided by tropical forests, including climate regulation, water purification, and erosion prevention, are over three times greater per hectare than the market benefits.

perceive

#936 빈도 1 설명 잠금

단어 설명 (뜻/사용법)

샘플북은 단어 설명을 10개까지만 제공합니다.
나머지 설명은 **peshare.com 정식판**에서 이어집니다.

수능 기출 문장

[29] In other words, they not only have an innate capacity for matching their own kinaesthetically experienced bodily movements with ④ those of others that are visually perceived; they have an innate drive to do so.

perception

#937 빈도 1 설명 잠금

단어 설명 (뜻/사용법)

샘플북은 단어 설명을 10개까지만 제공합니다.
나머지 설명은 **peshare.com 정식판**에서 이어집니다.

수능 기출 문장

[40] Thus, sufficient space remains for the perception and learning of new images on the cerebral blackboard.

personal

#938 빈도 1 설명 잠금

단어 설명 (뜻/사용법)

샘플북은 단어 설명을 10개까지만 제공합니다.
나머지 설명은 **peshare.com 정식판**에서 이어집니다.

수능 기출 문장

[34] And like all politics, all transportation is local and intensely personal.

personally

#939 빈도 1 설명 잠금

단어 설명 (뜻/사용법)

샘플북은 단어 설명을 10개까지만 제공합니다.
나머지 설명은 **peshare.com 정식판**에서 이어집니다.

수능 기출 문장

[22] If you've ever posted a favorable comment — or any comment, for that matter — about a brand, product or service, think about what it would feel like if you were personally acknowledged by the brand manager, for example, as a result.

persuasive

#940 빈도 1 설명 잠금

단어 설명 (뜻/사용법)

샘플북은 단어 설명을 10개까지만 제공합니다.
나머지 설명은 **peshare.com 정식판**에서 이어집니다.

수능 기출 문장

[35] It's nearly impossible to maintain the ideal conditions to be persuasive, well-spoken, and effective when the mouth is traveling well over the speed limit.

phew

#941 빈도 1 설명 잠금

단어 설명 (뜻/사용법)

샘플북은 단어 설명을 10개까지만 제공합니다.
나머지 설명은 **peshare.com 정식판**에서 이어집니다.

수능 기출 문장

[19] He got on the bus thinking, “ Phew !

physical

#942 빈도 1 설명 잠금

단어 설명 (뜻/사용법)

샘플북은 단어 설명을 10개까지만 제공합니다.
나머지 설명은 **peshare.com 정식판**에서 이어집니다.

수능 기출 문장

[24] What is excessive or out of proportion is highly relative and might be more related to other aspects than physical capacity, such as natural degradation and economic leakages (not to mention politics and local power dynamics).

physicist

#943 빈도 1 설명 잠금

단어 설명 (뜻/사용법)

샘플북은 단어 설명을 10개까지만 제공합니다.
나머지 설명은 **peshare.com 정식판**에서 이어집니다.

수능 기출 문장

[26] Charles H. Townes, one of the most influential American physicists, was born in South Carolina.

piece

#944 빈도 1 설명 잠금

단어 설명 (뜻/사용법)

샘플북은 단어 설명을 10개까지만 제공합니다.
나머지 설명은 **peshare.com 정식판**에서 이어집니다.

수능 기출 문장

[32] However, unlike sound designers, composers often shy away from creating unique pieces that reflect these new worlds and often present musical scores that possess familiar structures and cadences.

planning

#945 빈도 1 설명 잠금

단어 설명 (뜻/사용법)

샘플북은 단어 설명을 10개까지만 제공합니다.
나머지 설명은 **peshare.com 정식판**에서 이어집니다.

수능 기출 문장

[34] It's not a challenge of the data or the traffic engineering or the planning.

pleasure

#946 빈도 1 설명 잠금

단어 설명 (뜻/사용법)

샘플북은 단어 설명을 10개까지만 제공합니다.
나머지 설명은 **peshare.com 정식판**에서 이어집니다.

수능 기출 문장

[29] When they ③ do succeed, they show pleasure by a brightening of their eyes; when they fail, they show distress.

poetry

#947 빈도 1 설명 잠금

단어 설명 (뜻/사용법)

샘플북은 단어 설명을 10개까지만 제공합니다.
나머지 설명은 **peshare.com 정식판**에서 이어집니다.

수능 기출 문장

[31] In addition to the innovations made possible in picture books by new printing processes, design features also predominate in other kinds, such as books of poetry and information texts.

point

#948 빈도 1 설명 잠금

단어 설명 (뜻/사용법)

샘플북은 단어 설명을 10개까지만 제공합니다.
나머지 설명은 **peshare.com 정식판**에서 이어집니다.

수능 기출 문장

[30] So, the seller in Delhi's bazaars is careful not to directly ask for very ④ low prices for video games because at no point will the buyer see possession of them as an absolute necessity.

polarise

#949 빈도 1 설명 잠금

단어 설명 (뜻/사용법)

샘플북은 단어 설명을 10개까지만 제공합니다.
나머지 설명은 **peshare.com 정식판**에서 이어집니다.

수능 기출 문장

[36] In those instances in which the parties have highly antagonistic or polarised relations, the process is likely to be dominated by the exposition, very often in public, of the areas of conflict.

positive

#950 빈도 1 설명 잠금

단어 설명 (뜻/사용법)

샘플북은 단어 설명을 10개까지만 제공합니다.
나머지 설명은 **peshare.com 정식판**에서 이어집니다.

수능 기출 문장

[22] In particular, when people post positive comments they are expressions of appreciation for the experience that led to the post.

possess

#951 빈도 1 설명 잠금

단어 설명 (뜻/사용법)

샘플북은 단어 설명을 10개까지만 제공합니다.
나머지 설명은 **peshare.com 정식판**에서 이어집니다.

수능 기출 문장

[32] However, unlike sound designers, composers often shy away from creating unique pieces that reflect these new worlds and often present musical scores that possess familiar structures and cadences.

possession

#952 빈도 1 설명 잠금

단어 설명 (뜻/사용법)

샘플북은 단어 설명을 10개까지만 제공합니다.
나머지 설명은 **peshare.com 정식판**에서 이어집니다.

수능 기출 문장

[30] So, the seller in Delhi's bazaars is careful not to directly ask for very ④ low prices for video games because at no point will the buyer see possession of them as an absolute necessity.

power

#953 빈도 1 설명 잠금

단어 설명 (뜻/사용법)

샘플북은 단어 설명을 10개까지만 제공합니다.
나머지 설명은 **peshare.com 정식판**에서 이어집니다.

수능 기출 문장

[24] What is excessive or out of proportion is highly relative and might be more related to other aspects than physical capacity, such as natural degradation and economic leakages (not to mention politics and local power dynamics).

predominate

#954 빈도 1 설명 잠금

단어 설명 (뜻/사용법)

샘플북은 단어 설명을 10개까지만 제공합니다.
나머지 설명은 **peshare.com 정식판**에서 이어집니다.

수능 기출 문장

[31] In addition to the innovations made possible in picture books by new printing processes, design features also predominate in other kinds, such as books of poetry and information texts.

preference

#955 빈도 1 설명 잠금

단어 설명 (뜻/사용법)

샘플북은 단어 설명을 10개까지만 제공합니다.
나머지 설명은 **peshare.com 정식판**에서 이어집니다.

수능 기출 문장

[30] Access to this type of knowledge establishes a price consensus by relating to each other's preferences and limitations of belonging to a ⑤ similar cultural and economic universe.

preferentially

#956 빈도 1 설명 잠금

단어 설명 (뜻/사용법)

샘플북은 단어 설명을 10개까지만 제공합니다.
나머지 설명은 **peshare.com 정식판**에서 이어집니다.

수능 기출 문장

[29] From birth, infants will orient preferentially towards the human face and voice, ① seeming to know that such stimuli are particularly meaningful for them.

prescriptive

#957 빈도 1 설명 잠금

단어 설명 (뜻/사용법)

샘플북은 단어 설명을 10개까지만 제공합니다.
나머지 설명은 **peshare.com 정식판**에서 이어집니다.

수능 기출 문장

[37] Thus, she may prescribe the behavior to them by uttering the norm statement in a prescriptive manner.

prevention

#958 빈도 1 설명 잠금

단어 설명 (뜻/사용법)

샘플북은 단어 설명을 10개까지만 제공합니다.
나머지 설명은 **peshare.com 정식판**에서 이어집니다.

수능 기출 문장

[23] For example, a United Nations initiative has estimated that the economic benefits of ecosystem services provided by tropical forests, including climate regulation, water purification, and erosion prevention, are over three times greater per hectare than the market benefits.

previously

#959 빈도 1 설명 잠금

단어 설명 (뜻/사용법)

샘플북은 단어 설명을 10개까지만 제공합니다.
나머지 설명은 **peshare.com 정식판**에서 이어집니다.

수능 기출 문장

[40] * condense: 응축하다 ** cerebral: 대뇌의 Exploring one scientific subject after another _____ remarkable work across the sciences, as the previously gained knowledge is retained in simplified forms within the brain, which _____ room for new learning.

priceless

#960 빈도 1 설명 잠금

단어 설명 (뜻/사용법)

샘플북은 단어 설명을 10개까지만 제공합니다.
나머지 설명은 **peshare.com 정식판**에서 이어집니다.

수능 기출 문장

[26] His contribution is priceless because the Internet and all digital media would be unimaginable without the laser.

print

#961 빈도 1 설명 잠금

단어 설명 (뜻/사용법)

샘플북은 단어 설명을 10개까지만 제공합니다.
나머지 설명은 **peshare.com 정식판**에서 이어집니다.

수능 기출 문장

[31] Thus, reading becomes a more complicated kind of interpretation than it was when children's attention was focused on the printed text, with sketches or pictures as an adjunct.

printing

#962 빈도 1 설명 잠금

단어 설명 (뜻/사용법)

샘플북은 단어 설명을 10개까지만 제공합니다.
나머지 설명은 **peshare.com 정식판**에서 이어집니다.

수능 기출 문장

[31] In addition to the innovations made possible in picture books by new printing processes, design features also predominate in other kinds, such as books of poetry and information texts.

prioritize

#963 빈도 1 설명 잠금

단어 설명 (뜻/사용법)

샘플북은 단어 설명을 10개까지만 제공합니다.
나머지 설명은 **peshare.com 정식판**에서 이어집니다.

수능 기출 문장

[22] Being able to prioritize your responses allows you to connect more deeply with individual customers, be it a one-off interaction around a particularly delightful or upsetting experience, or the development of a longer-term relationship with a significantly influential individual within your customer base.

Prize

#964 빈도 1 설명 잠금

단어 설명 (뜻/사용법)

샘플북은 단어 설명을 10개까지만 제공합니다.
나머지 설명은 **peshare.com 정식판**에서 이어집니다.

수능 기출 문장

[26] He received the Nobel Prize in Physics in 1964.

proceed

#965 빈도 1 설명 잠금

단어 설명 (뜻/사용법)

샘플북은 단어 설명을 10개까지만 제공합니다.
나머지 설명은 **peshare.com 정식판**에서 이어집니다.

수능 기출 문장

[40] In fact, even those with great abilities proceed in this way.

produce

#966 빈도 1 설명 잠금

단어 설명 (뜻/사용법)

샘플북은 단어 설명을 10개까지만 제공합니다.
나머지 설명은 **peshare.com 정식판**에서 이어집니다.

수능 기출 문장

[40] Even those with average talent can produce notable work in the various sciences, so long as they do not try to embrace all of them at once.

production

#967 빈도 1 설명 잠금

단어 설명 (뜻/사용법)

샘플북은 단어 설명을 10개까지만 제공합니다.
나머지 설명은 **peshare.com 정식판**에서 이어집니다.

수능 기출 문장

[18] This year, we've launched special online courses, which contain a variety of contents about webtoon production.

professor

#968 빈도 1 설명 잠금

단어 설명 (뜻/사용법)

샘플북은 단어 설명을 10개까지만 제공합니다.
나머지 설명은 **peshare.com 정식판**에서 이어집니다.

수능 기출 문장

[26] After World War II, he became an associate professor of physics at Columbia University.

promote

#969 빈도 1 설명 잠금

단어 설명 (뜻/사용법)

샘플북은 단어 설명을 10개까지만 제공합니다.
나머지 설명은 **peshare.com 정식판**에서 이어집니다.

수능 기출 문장

[24] However, with places such as cities, regions or even whole countries being promoted as destinations and described as victims of overtourism, things become more complex.

proportion

#970 빈도 1 설명 잠금

단어 설명 (뜻/사용법)

샘플북은 단어 설명을 10개까지만 제공합니다.
나머지 설명은 **peshare.com 정식판**에서 이어집니다.

수능 기출 문장

[24] What is excessive or out of proportion is highly relative and might be more related to other aspects than physical capacity, such as natural degradation and economic leakages (not to mention politics and local power dynamics).

proposal

#971 빈도 1 설명 잠금

단어 설명 (뜻/사용법)

샘플북은 단어 설명을 10개까지만 제공합니다.
나머지 설명은 **peshare.com 정식판**에서 이어집니다.

수능 기출 문장

[34] At neighborhood meetings in school auditoriums, and in back rooms at libraries and churches, local residents across the nation gather for often-contentious discussions about transportation proposals that would change a city's streets.

propose

#972 빈도 1 설명 잠금

단어 설명 (뜻/사용법)

샘플북은 단어 설명을 10개까지만 제공합니다.
나머지 설명은 **peshare.com 정식판**에서 이어집니다.

수능 기출 문장

[26] In 1958, Townes and his co-researcher proposed the concept of the laser.

proposition

#973 빈도 1 설명 잠금

단어 설명 (뜻/사용법)

샘플북은 단어 설명을 10개까지만 제공합니다.
나머지 설명은 **peshare.com 정식판**에서 이어집니다.

수능 기출 문장

[35] Speaking fast is a high-risk proposition.

protection

#974 빈도 1 설명 잠금

단어 설명 (뜻/사용법)

샘플북은 단어 설명을 10개까지만 제공합니다.
나머지 설명은 **peshare.com 정식판**에서 이어집니다.

수능 기출 문장

[23] For example, owners of forest lands have a market incentive to cut down trees rather than manage the forest for carbon capture, wildlife habitat, flood protection, and other ecosystem services.

protrusion

#975 빈도 1 설명 잠금

단어 설명 (뜻/사용법)

샘플북은 단어 설명을 10개까지만 제공합니다.
나머지 설명은 **peshare.com 정식판**에서 이어집니다.

수능 기출 문장

[29] Moreover, they register this connection actively, imitating a variety of facial gestures that are presented to them — tongue protrusions, lip tightenings, mouth openings.

psychological

#976 빈도 1 설명 잠금

단어 설명 (뜻/사용법)

샘플북은 단어 설명을 10개까지만 제공합니다.
나머지 설명은 **peshare.com 정식판**에서 이어집니다.

수능 기출 문장

[33] There have been psychological studies in which subjects were shown photographs of people's faces and asked to identify the expression or state of mind evinced.

publication

#977 빈도 1 설명 잠금

단어 설명 (뜻/사용법)

샘플북은 단어 설명을 10개까지만 제공합니다.
나머지 설명은 **peshare.com 정식판**에서 이어집니다.

수능 기출 문장

[40] Thus, when we are astonished by someone with publications in different scientific fields, realize that each topic was explored during a specific period of time.

publicity

#978 빈도 1 설명 잠금

단어 설명 (뜻/사용법)

샘플북은 단어 설명을 10개까지만 제공합니다.
나머지 설명은 **peshare.com 정식판**에서 이어집니다.

수능 기출 문장

[36] These will include delay, publicity, diverting attention or seeking intelligence about the other party and its negotiating position.

purchase

#979 빈도 1 설명 잠금

단어 설명 (뜻/사용법)

샘플북은 단어 설명을 10개까지만 제공합니다.
나머지 설명은 **peshare.com 정식판**에서 이어집니다.

수능 기출 문장

[30] In the case of electronic products like video games, they are not a ③ necessity at the same level as other household purchases such as food items.

purification

#980 빈도 1 설명 잠금

단어 설명 (뜻/사용법)

샘플북은 단어 설명을 10개까지만 제공합니다.
나머지 설명은 **peshare.com 정식판**에서 이어집니다.

수능 기출 문장

[23] For example, a United Nations initiative has estimated that the economic benefits of ecosystem services provided by tropical forests, including climate regulation, water purification, and erosion prevention, are over three times greater per hectare than the market benefits.

purpose

#981 빈도 1 설명 잠금

단어 설명 (뜻/사용법)

샘플북은 단어 설명을 10개까지만 제공합니다.
나머지 설명은 **peshare.com 정식판**에서 이어집니다.

수능 기출 문장

[36] Whatever the nature of the outcome, which may actually favour one party more than another, the purpose of negotiation is the identification of areas of common interest and conflict.

quick

#982 빈도 1 설명 잠금

단어 설명 (뜻/사용법)

샘플북은 단어 설명을 10개까지만 제공합니다.
나머지 설명은 **peshare.com 정식판**에서 이어집니다.

수능 기출 문장

[26] Laser technology won quick acceptance in industry and research.

rather

#983 빈도 1 설명 잠금

단어 설명 (뜻/사용법)

샘플북은 단어 설명을 10개까지만 제공합니다.
나머지 설명은 **peshare.com 정식판**에서 이어집니다.

수능 기출 문장

[23] For example, owners of forest lands have a market incentive to cut down trees rather than manage the forest for carbon capture, wildlife habitat, flood protection, and other ecosystem services.

rational

#984 빈도 1 설명 잠금

단어 설명 (뜻/사용법)

샘플북은 단어 설명을 10개까지만 제공합니다.
나머지 설명은 **peshare.com 정식판**에서 이어집니다.

수능 기출 문장

[37] They may do so for either rational or moral reasons.

reader

#985 빈도 1 설명 잠금

단어 설명 (뜻/사용법)

샘플북은 단어 설명을 10개까지만 제공합니다.
나머지 설명은 **peshare.com 정식판**에서 이어집니다.

수능 기출 문장

[31] Over the last decade the attention given to how children learn to read has foregrounded the nature of textuality, and of the different, interrelated ways in which readers of all ages make texts mean.

real

#986 빈도 1 설명 잠금

단어 설명 (뜻/사용법)

샘플북은 단어 설명을 10개까지만 제공합니다.
나머지 설명은 **peshare.com 정식판**에서 이어집니다.

수능 기출 문장

[33] In real life as well as in painting we do not come across just faces; we encounter people in particular situations and our understanding of people cannot somehow be precipitated and held isolated from the social and human circumstances in which they, and we, live and breathe and have our being.

reality

#987 빈도 1 설명 잠금

단어 설명 (뜻/사용법)

샘플북은 단어 설명을 10개까지만 제공합니다.
나머지 설명은 **peshare.com 정식판**에서 이어집니다.

수능 기출 문장

[35] ② In reality, the brain arrives at an intersection of four or five possible things to say and sits idling for a couple of seconds, considering the options.

recognize

#988 빈도 1 설명 잠금

단어 설명 (뜻/사용법)

샘플북은 단어 설명을 10개까지만 제공합니다.
나머지 설명은 **peshare.com 정식판**에서 이어집니다.

수능 기출 문장

[22] In general, people post because they have something to say — and because they want to be recognized for having said it.

reduce

#989 빈도 1 설명 잠금

단어 설명 (뜻/사용법)

샘플북은 단어 설명을 10개까지만 제공합니다.
나머지 설명은 **peshare.com 정식판**에서 이어집니다.

수능 기출 문장

[39] (②) Similarly most mutations have harmful consequences for the organism in which they occur, meaning that they reduce its reproductive fitness.

Reeves

#990 빈도 1 설명 잠금

단어 설명 (뜻/사용법)

샘플북은 단어 설명을 10개까지만 제공합니다.
나머지 설명은 **peshare.com 정식판**에서 이어집니다.

수능 기출 문장

[18] I'm Charlie Reeves, manager of Toon Skills Company.

refine

#991 빈도 1 설명 잠금

단어 설명 (뜻/사용법)

샘플북은 단어 설명을 10개까지만 제공합니다.
나머지 설명은 **peshare.com 정식판**에서 이어집니다.

수능 기출 문장

[36] In this sense, depending on the intentions of the parties, the areas of common interest may be clarified, refined and given negotiated form and substance.

reflect

#992 빈도 1 설명 잠금

단어 설명 (뜻/사용법)

샘플북은 단어 설명을 10개까지만 제공합니다.
나머지 설명은 **peshare.com 정식판**에서 이어집니다.

수능 기출 문장

[32] However, unlike sound designers, composers often shy away from creating unique pieces that reflect these new worlds and often present musical scores that possess familiar structures and cadences.

regard

#993 빈도 1 설명 잠금

단어 설명 (뜻/사용법)

샘플북은 단어 설명을 10개까지만 제공합니다.
나머지 설명은 **peshare.com 정식판**에서 이어집니다.

수능 기출 문장

[31] ‘Reading’ now applies to a greater number of representational forms than at any time in the past: pictures, maps, screens, design graphics and photographs are all regarded as text.

region

#994 빈도 1 설명 잠금

단어 설명 (뜻/사용법)

샘플북은 단어 설명을 10개까지만 제공합니다.
나머지 설명은 **peshare.com 정식판**에서 이어집니다.

수능 기출 문장

[24] However, with places such as cities, regions or even whole countries being promoted as destinations and described as victims of overtourism, things become more complex.

register

#995 빈도 1 설명 잠금

단어 설명 (뜻/사용법)

샘플북은 단어 설명을 10개까지만 제공합니다.
나머지 설명은 **peshare.com 정식판**에서 이어집니다.

수능 기출 문장

[29] Moreover, they register this connection actively, imitating a variety of facial gestures that are presented to them — tongue protrusions, lip tightenings, mouth openings.

regularity

#996 빈도 1 설명 잠금

단어 설명 (뜻/사용법)

샘플북은 단어 설명을 10개까지만 제공합니다.
나머지 설명은 **peshare.com 정식판**에서 이어집니다.

수능 기출 문장

[37] They will observe the regularity of behavior and decide on their own that they ought to conform.

regulation

#997 빈도 1 설명 잠금

단어 설명 (뜻/사용법)

샘플북은 단어 설명을 10개까지만 제공합니다.
나머지 설명은 **peshare.com 정식판**에서 이어집니다.

수능 기출 문장

[23] For example, a United Nations initiative has estimated that the economic benefits of ecosystem services provided by tropical forests, including climate regulation, water purification, and erosion prevention, are over three times greater per hectare than the market benefits.

relate

#998 빈도 1 설명 잠금

단어 설명 (뜻/사용법)

샘플북은 단어 설명을 10개까지만 제공합니다.
나머지 설명은 **peshare.com 정식판**에서 이어집니다.

수능 기출 문장

[30] Access to this type of knowledge establishes a price consensus by relating to each other's preferences and limitations of belonging to a ⑤ similar cultural and economic universe.

relation

#999 빈도 1 설명 잠금

단어 설명 (뜻/사용법)

샘플북은 단어 설명을 10개까지만 제공합니다.
나머지 설명은 **peshare.com 정식판**에서 이어집니다.

수능 기출 문장

[36] In those instances in which the parties have highly antagonistic or polarised relations, the process is likely to be dominated by the exposition, very often in public, of the areas of conflict.

relative

#1000 빈도 1 설명 잠금

단어 설명 (뜻/사용법)

샘플북은 단어 설명을 10개까지만 제공합니다.
나머지 설명은 **peshare.com 정식판**에서 이어집니다.

수능 기출 문장

[24] What is excessive or out of proportion is highly relative and might be more related to other aspects than physical capacity, such as natural degradation and economic leakages (not to mention politics and local power dynamics).

relax

#1001 빈도 1 설명 잠금

단어 설명 (뜻/사용법)

샘플북은 단어 설명을 10개까지만 제공합니다.
나머지 설명은 **peshare.com 정식판**에서 이어집니다.

수능 기출 문장

[19] He leaned back on an unoccupied seat in the bus and took a deep breath, finally able to relax.

remarkable

#1002 빈도 1 설명 잠금

단어 설명 (뜻/사용법)

샘플북은 단어 설명을 10개까지만 제공합니다.
나머지 설명은 **peshare.com 정식판**에서 이어집니다.

수능 기출 문장

[40] * condense: 응축하다 ** cerebral: 대뇌의 Exploring one scientific subject after another _____ remarkable work across the sciences, as the previously gained knowledge is retained in simplified forms within the brain, which _____ room for new learning.

representation

#1003 빈도 1 설명 잠금

단어 설명 (뜻/사용법)

샘플북은 단어 설명을 10개까지만 제공합니다.
나머지 설명은 **peshare.com 정식판**에서 이어집니다.

수능 기출 문장

[20] It is critical to have a visual representation of the specific behaviors that leaders and all people managers can use to coach their people.

representational

#1004 빈도 1 설명 잠금

단어 설명 (뜻/사용법)

샘플북은 단어 설명을 10개까지만 제공합니다.
나머지 설명은 **peshare.com 정식판**에서 이어집니다.

수능 기출 문장

[31] 'Reading' now applies to a greater number of representational forms than at any time in the past: pictures, maps, screens, design graphics and photographs are all regarded as text.

reproduce

#1005 빈도 1 설명 잠금

단어 설명 (뜻/사용법)

샘플북은 단어 설명을 10개까지만 제공합니다.
나머지 설명은 **peshare.com 정식판**에서 이어집니다.

수능 기출 문장

[39] (③) Occasionally, however, a mutation may occur that increases the fitness of the organism, just as an accidental failure to reproduce the text of the first edition might provide more accurate or updated information.

reproductive

#1006 빈도 1 설명 잠금

단어 설명 (뜻/사용법)

샘플북은 단어 설명을 10개까지만 제공합니다.
나머지 설명은 **peshare.com 정식판**에서 이어집니다.

수능 기출 문장

[39] (②) Similarly most mutations have harmful consequences for the organism in which they occur, meaning that they reduce its reproductive fitness.

research

#1007 빈도 1 설명 잠금

단어 설명 (뜻/사용법)

샘플북은 단어 설명을 10개까지만 제공합니다.
나머지 설명은 **peshare.com 정식판**에서 이어집니다.

수능 기출 문장

[26] Laser technology won quick acceptance in industry and research.

resident

#1008 빈도 1 설명 잠금

단어 설명 (뜻/사용법)

샘플북은 단어 설명을 10개까지만 제공합니다.
나머지 설명은 **peshare.com 정식판**에서 이어집니다.

수능 기출 문장

[34] At neighborhood meetings in school auditoriums, and in back rooms at libraries and churches, local residents across the nation gather for often-contentious discussions about transportation proposals that would change a city's streets.

resource

#1009 빈도 1 설명 잠금

단어 설명 (뜻/사용법)

샘플북은 단어 설명을 10개까지만 제공합니다.
나머지 설명은 **peshare.com 정식판**에서 이어집니다.

수능 기출 문장

[23] Managers of natural resources typically face market incentives that provide financial rewards for exploitation.

rest

#1010 빈도 1 설명 잠금

단어 설명 (뜻/사용법)

샘플북은 단어 설명을 10개까지만 제공합니다.
나머지 설명은 **peshare.com 정식판**에서 이어집니다.

수능 기출 문장

[24] The concept of overtourism rests on a particular assumption about people and places common in tourism studies and the social sciences in general.

restriction

#1011 빈도 1 설명 잠금

단어 설명 (뜻/사용법)

샘플북은 단어 설명을 10개까지만 제공합니다.
나머지 설명은 **peshare.com 정식판**에서 이어집니다.

수능 기출 문장

[30] Both the buyer and seller are aware of each other's ① restrictions.

retain

#1012 빈도 1 설명 잠금

단어 설명 (뜻/사용법)

샘플북은 단어 설명을 10개까지만 제공합니다.
나머지 설명은 **peshare.com 정식판**에서 이어집니다.

수능 기출 문장

[40] * condense: 응축하다 ** cerebral: 대뇌의 Exploring one scientific subject after another _____ remarkable work across the sciences, as the previously gained knowledge is retained in simplified forms within the brain, which _____ room for new learning.

root

#1013 빈도 1 설명 잠금

단어 설명 (뜻/사용법)

샘플북은 단어 설명을 10개까지만 제공합니다.
나머지 설명은 **peshare.com 정식판**에서 이어집니다.

수능 기출 문장

[34] Public debates about streets are typically rooted in emotional assumptions about how a change will affect a person's commute, ability to park, belief about what is safe and what isn't, or the bottom line of a local business.

sad

#1014 빈도 1 설명 잠금

단어 설명 (뜻/사용법)

샘플북은 단어 설명을 10개까지만 제공합니다.
나머지 설명은 **peshare.com 정식판**에서 이어집니다.

수능 기출 문장

[22] While a compliment to the person standing next to you is typically answered with a response like “Thank You,” the sad fact is that most brand compliments go unanswered.

safe

#1015 빈도 1 설명 잠금

단어 설명 (뜻/사용법)

샘플북은 단어 설명을 10개까지만 제공합니다.
나머지 설명은 **peshare.com 정식판**에서 이어집니다.

수능 기출 문장

[34] Public debates about streets are typically rooted in emotional assumptions about how a change will affect a person's commute, ability to park, belief about what is safe and what isn't, or the bottom line of a local business.

school

#1016 빈도 1 설명 잠금

단어 설명 (뜻/사용법)

샘플북은 단어 설명을 10개까지만 제공합니다.
나머지 설명은 **peshare.com 정식판**에서 이어집니다.

수능 기출 문장

[34] At neighborhood meetings in school auditoriums, and in back rooms at libraries and churches, local residents across the nation gather for often-contentious discussions about transportation proposals that would change a city's streets.

screen

#1017 빈도 1 설명 잠금

단어 설명 (뜻/사용법)

샘플북은 단어 설명을 10개까지만 제공합니다.
나머지 설명은 **peshare.com 정식판**에서 이어집니다.

수능 기출 문장

[31] 'Reading' now applies to a greater number of representational forms than at any time in the past: pictures, maps, screens, design graphics and photographs are all regarded as text.

seat

#1018 빈도 1 설명 잠금

단어 설명 (뜻/사용법)

샘플북은 단어 설명을 10개까지만 제공합니다.
나머지 설명은 **peshare.com 정식판**에서 이어집니다.

수능 기출 문장

[19] He leaned back on an unoccupied seat in the bus and took a deep breath, finally able to relax.

second

#1019 빈도 1 설명 잠금

단어 설명 (뜻/사용법)

샘플북은 단어 설명을 10개까지만 제공합니다.
나머지 설명은 **peshare.com 정식판**에서 이어집니다.

수능 기출 문장

[38] Science is sometimes described as a winner-take-all contest, meaning that there are no rewards for being second or third.

seconds

#1020 빈도 1 설명 잠금

단어 설명 (뜻/사용법)

샘플북은 단어 설명을 10개까지만 제공합니다.
나머지 설명은 **peshare.com 정식판**에서 이어집니다.

수능 기출 문장

[35] ② In reality, the brain arrives at an intersection of four or five possible things to say and sits idling for a couple of seconds, considering the options.

seek

#1021 빈도 1 설명 잠금

단어 설명 (뜻/사용법)

샘플북은 단어 설명을 10개까지만 제공합니다.
나머지 설명은 **peshare.com 정식판**에서 이어집니다.

수능 기출 문장

[36] These will include delay, publicity, diverting attention or seeking intelligence about the other party and its negotiating position.

seeming

#1022 빈도 1 설명 잠금

단어 설명 (뜻/사용법)

샘플북은 단어 설명을 10개까지만 제공합니다.
나머지 설명은 **peshare.com 정식판**에서 이어집니다.

수능 기출 문장

[29] From birth, infants will orient preferentially towards the human face and voice, ① seeming to know that such stimuli are particularly meaningful for them.

sell

#1023 빈도 1 설명 잠금

단어 설명 (뜻/사용법)

샘플북은 단어 설명을 10개까지만 제공합니다.
나머지 설명은 **peshare.com 정식판**에서 이어집니다.

수능 기출 문장

[39] (⑤) By contrast, there is no mechanism by which a book that accidentally corrects the mistakes of the first edition will tend to sell better.

sentence

#1024 빈도 1 설명 잠금

단어 설명 (뜻/사용법)

샘플북은 단어 설명을 10개까지만 제공합니다.
나머지 설명은 **peshare.com 정식판**에서 이어집니다.

수능 기출 문장

[31] Even in the easiest texts, what a sentence ‘says’ is often not what it means.

series

#1025 빈도 1 설명 잠금

단어 설명 (뜻/사용법)

샘플북은 단어 설명을 10개까지만 제공합니다.
나머지 설명은 **peshare.com 정식판**에서 이어집니다.

수능 기출 문장

[33] In the 17th century the French painter and theorist Charles Le Brun drew a series of faces illustrating the various emotions that painters could be called upon to represent.

serve

#1026 빈도 1 설명 잠금

단어 설명 (뜻/사용법)

샘플북은 단어 설명을 10개까지만 제공합니다.
나머지 설명은 **peshare.com 정식판**에서 이어집니다.

수능 기출 문장

[36] In these and sometimes other forms of negotiation, negotiation serves functions other than reconciling conflicting interests.

sharp

#1027 빈도 1 설명 잠금

단어 설명 (뜻/사용법)

샘플북은 단어 설명을 10개까지만 제공합니다.
나머지 설명은 **peshare.com 정식판**에서 이어집니다.

수능 기출 문장

[35] ① Although we'd like to think that our minds are sharp enough to always make good decisions with the greatest efficiency, they just aren't.

shift

#1028 빈도 1 설명 잠금

단어 설명 (뜻/사용법)

샘플북은 단어 설명을 10개까지만 제공합니다.
나머지 설명은 **peshare.com 정식판**에서 이어집니다.

수능 기출 문장

[20] Just like a sports team has a playbook with specific plays designed to help them perform well and win, your company should have a playbook with the key shifts needed to transform your culture into action and turn your values into winning behaviors.

shy

#1029 빈도 1 설명 잠금

단어 설명 (뜻/사용법)

샘플북은 단어 설명을 10개까지만 제공합니다.
나머지 설명은 **peshare.com 정식판**에서 이어집니다.

수능 기출 문장

[32] However, unlike sound designers, composers often shy away from creating unique pieces that reflect these new worlds and often present musical scores that possess familiar structures and cadences.

signal

#1030 빈도 1 설명 잠금

단어 설명 (뜻/사용법)

샘플북은 단어 설명을 10개까지만 제공합니다.
나머지 설명은 **peshare.com 정식판**에서 이어집니다.

수능 기출 문장

[23] Thus cutting down the trees is economically inefficient, and markets are not sending the correct "signal" to favor ecosystem services over extractive uses.

significantly

#1031 빈도 1 설명 잠금

단어 설명 (뜻/사용법)

샘플북은 단어 설명을 10개까지만 제공합니다.
나머지 설명은 **peshare.com 정식판**에서 이어집니다.

수능 기출 문장

[22] Being able to prioritize your responses allows you to connect more deeply with individual customers, be it a one-off interaction around a particularly delightful or upsetting experience, or the development of a longer-term relationship with a significantly influential individual within your customer base.

similarly

#1032 빈도 1 설명 잠금

단어 설명 (뜻/사용법)

샘플북은 단어 설명을 10개까지만 제공합니다.
나머지 설명은 **peshare.com 정식판**에서 이어집니다.

수능 기출 문장

[39] (②) Similarly most mutations have harmful consequences for the organism in which they occur, meaning that they reduce its reproductive fitness.

simple

#1033 빈도 1 설명 잠금

단어 설명 (뜻/사용법)

샘플북은 단어 설명을 10개까지만 제공합니다.
나머지 설명은 **peshare.com 정식판**에서 이어집니다.

수능 기출 문장

[34] A transit project that could speed travel for tens of thousands of people can be stopped by objections to the loss of a few parking spaces or by the simple fear that the project won't work.

since

#1034 빈도 1 설명 잠금

단어 설명 (뜻/사용법)

샘플북은 단어 설명을 10개까지만 제공합니다.
나머지 설명은 **peshare.com 정식판**에서 이어집니다.

수능 기출 문장

[39] (④) A favorable mutation is going to be more heavily represented in the next generation, since the organism in which it occurred will have more offspring and mutations are transmitted to the offspring.

six

#1035 빈도 1 설명 잠금

단어 설명 (뜻/사용법)

샘플북은 단어 설명을 10개까지만 제공합니다.
나머지 설명은 **peshare.com 정식판**에서 이어집니다.

수능 기출 문장

[18] It costs $45 for one course, and you can watch your course as many times as you want for six months.

sketch

#1036 빈도 1 설명 잠금

단어 설명 (뜻/사용법)

샘플북은 단어 설명을 10개까지만 제공합니다.
나머지 설명은 **peshare.com 정식판**에서 이어집니다.

수능 기출 문장

[31] Thus, reading becomes a more complicated kind of interpretation than it was when children's attention was focused on the printed text, with sketches or pictures as an adjunct.

Skills

#1037 빈도 1 설명 잠금

단어 설명 (뜻/사용법)

샘플북은 단어 설명을 10개까지만 제공합니다.
나머지 설명은 **peshare.com 정식판**에서 이어집니다.

수능 기출 문장

[18] Each course consists of ten units that help improve your drawing and story-telling skills.

[18] If you're interested in new webtoon-making skills and techniques, this post is for you.

[18] I'm Charlie Reeves, manager of Toon Skills Company.

sky

#1038 빈도 1 설명 잠금

단어 설명 (뜻/사용법)

샘플북은 단어 설명을 10개까지만 제공합니다.
나머지 설명은 **peshare.com 정식판**에서 이어집니다.

수능 기출 문장

[26] In his childhood, he grew up on a farm, studying the stars in the sky.

solid

#1039 빈도 1 설명 잠금

단어 설명 (뜻/사용법)

샘플북은 단어 설명을 10개까지만 제공합니다.
나머지 설명은 **peshare.com 정식판**에서 이어집니다.

수능 기출 문장

[22] These are lost opportunities to understand what drove the compliments and create a solid fan based on them.

somehow

#1040 빈도 1 설명 잠금

단어 설명 (뜻/사용법)

샘플북은 단어 설명을 10개까지만 제공합니다.
나머지 설명은 **peshare.com 정식판**에서 이어집니다.

수능 기출 문장

[33] In real life as well as in painting we do not come across just faces; we encounter people in particular situations and our understanding of people cannot somehow be precipitated and held isolated from the social and human circumstances in which they, and we, live and breathe and have our being.

someone

#1041 빈도 1 설명 잠금

단어 설명 (뜻/사용법)

샘플북은 단어 설명을 10개까지만 제공합니다.
나머지 설명은 **peshare.com 정식판**에서 이어집니다.

수능 기출 문장

[40] Thus, when we are astonished by someone with publications in different scientific fields, realize that each topic was explored during a specific period of time.

something

#1042 빈도 1 설명 잠금

단어 설명 (뜻/사용법)

샘플북은 단어 설명을 10개까지만 제공합니다.
나머지 설명은 **peshare.com 정식판**에서 이어집니다.

수능 기출 문장

[22] In general, people post because they have something to say — and because they want to be recognized for having said it.

somewhat

#1043 빈도 1 설명 잠금

단어 설명 (뜻/사용법)

샘플북은 단어 설명을 10개까지만 제공합니다.
나머지 설명은 **peshare.com 정식판**에서 이어집니다.

수능 기출 문장

[38] (①) Even those who describe scientific contests in such a way note that it is a somewhat inaccurate description, given that replication and verification have social value and are common in science.

sort

#1044 빈도 1 설명 잠금

단어 설명 (뜻/사용법)

샘플북은 단어 설명을 10개까지만 제공합니다.
나머지 설명은 **peshare.com 정식판**에서 이어집니다.

수능 기출 문장

[37] The person who performed the initial action may think that others ought to behave as she behaves in situations of this sort.

South

#1045 빈도 1 설명 잠금

단어 설명 (뜻/사용법)

샘플북은 단어 설명을 10개까지만 제공합니다.
나머지 설명은 **peshare.com 정식판**에서 이어집니다.

수능 기출 문장

[26] Charles H. Townes, one of the most influential American physicists, was born in South Carolina.

special

#1046 빈도 1 설명 잠금

단어 설명 (뜻/사용법)

샘플북은 단어 설명을 10개까지만 제공합니다.
나머지 설명은 **peshare.com 정식판**에서 이어집니다.

수능 기출 문장

[18] This year, we've launched special online courses, which contain a variety of contents about webtoon production.

sphere

#1047 빈도 1 설명 잠금

단어 설명 (뜻/사용법)

샘플북은 단어 설명을 10개까지만 제공합니다.
나머지 설명은 **peshare.com 정식판**에서 이어집니다.

수능 기출 문장

[40] Instead, they should concentrate attention on one subject after another (that is, in different periods of time), although later work will weaken earlier attainments in the other spheres.

sport

#1048 빈도 1 설명 잠금

단어 설명 (뜻/사용법)

샘플북은 단어 설명을 10개까지만 제공합니다.
나머지 설명은 **peshare.com 정식판**에서 이어집니다.

수능 기출 문장

[20] Just like a sports team has a playbook with specific plays designed to help them perform well and win, your company should have a playbook with the key shifts needed to transform your culture into action and turn your values into winning behaviors.

spotlight

#1049 빈도 1 설명 잠금

단어 설명 (뜻/사용법)

샘플북은 단어 설명을 10개까지만 제공합니다.
나머지 설명은 **peshare.com 정식판**에서 이어집니다.

수능 기출 문장

[21] When your attentional spotlight is widened, you can more easily let go of stress.

stable

#1050 빈도 1 설명 잠금

단어 설명 (뜻/사용법)

샘플북은 단어 설명을 10개까지만 제공합니다.
나머지 설명은 **peshare.com 정식판**에서 이어집니다.

수능 기출 문장

[24] Places, in a similar way, are treated as stable containers with clear boundaries.

stake

#1051 빈도 1 설명 잠금

단어 설명 (뜻/사용법)

샘플북은 단어 설명을 10개까지만 제공합니다.
나머지 설명은 **peshare.com 정식판**에서 이어집니다.

수능 기출 문장

[33] We must know who this person is, who these other people are, what their relationship is, what is at stake in the scene, and the like.

star

#1052 빈도 1 설명 잠금

단어 설명 (뜻/사용법)

샘플북은 단어 설명을 10개까지만 제공합니다.
나머지 설명은 **peshare.com 정식판**에서 이어집니다.

수능 기출 문장

[26] In his childhood, he grew up on a farm, studying the stars in the sky.

state

#1053 빈도 1 설명 잠금

단어 설명 (뜻/사용법)

샘플북은 단어 설명을 10개까지만 제공합니다.
나머지 설명은 **peshare.com 정식판**에서 이어집니다.

수능 기출 문장

[33] There have been psychological studies in which subjects were shown photographs of people's faces and asked to identify the expression or state of mind evinced.

statement

#1054 빈도 1 설명 잠금

단어 설명 (뜻/사용법)

샘플북은 단어 설명을 10개까지만 제공합니다.
나머지 설명은 **peshare.com 정식판**에서 이어집니다.

수능 기출 문장

[37] Thus, she may prescribe the behavior to them by uttering the norm statement in a prescriptive manner.

stick

#1055 빈도 1 설명 잠금

단어 설명 (뜻/사용법)

샘플북은 단어 설명을 10개까지만 제공합니다.
나머지 설명은 **peshare.com 정식판**에서 이어집니다.

수능 기출 문장

[21] You can still fry an egg, but the egg won't stick to the pan.

still

#1056 빈도 1 설명 잠금

단어 설명 (뜻/사용법)

샘플북은 단어 설명을 10개까지만 제공합니다.
나머지 설명은 **peshare.com 정식판**에서 이어집니다.

수능 기출 문장

[21] You can still fry an egg, but the egg won't stick to the pan.

stressful

#1057 빈도 1 설명 잠금

단어 설명 (뜻/사용법)

샘플북은 단어 설명을 10개까지만 제공합니다.
나머지 설명은 **peshare.com 정식판**에서 이어집니다.

수능 기출 문장

[21] Scattered attention harms your ability to let go of stress, because even though your attention is scattered, it is narrowly focused, for you are able to fixate only on the stressful parts of your experience.

strike

#1058 빈도 1 설명 잠금

단어 설명 (뜻/사용법)

샘플북은 단어 설명을 10개까지만 제공합니다.
나머지 설명은 **peshare.com 정식판**에서 이어집니다.

수능 기출 문장

[33] What is striking about them is that _____.

structure

#1059 빈도 1 설명 잠금

단어 설명 (뜻/사용법)

샘플북은 단어 설명을 10개까지만 제공합니다.
나머지 설명은 **peshare.com 정식판**에서 이어집니다.

수능 기출 문장

[32] However, unlike sound designers, composers often shy away from creating unique pieces that reflect these new worlds and often present musical scores that possess familiar structures and cadences.

substance

#1060 빈도 1 설명 잠금

단어 설명 (뜻/사용법)

샘플북은 단어 설명을 10개까지만 제공합니다.
나머지 설명은 **peshare.com 정식판**에서 이어집니다.

수능 기출 문장

[36] In this sense, depending on the intentions of the parties, the areas of common interest may be clarified, refined and given negotiated form and substance.

substantial

#1061 빈도 1 설명 잠금

단어 설명 (뜻/사용법)

샘플북은 단어 설명을 10개까지만 제공합니다.
나머지 설명은 **peshare.com 정식판**에서 이어집니다.

수능 기출 문장

[29] A number of studies provide substantial evidence of an innate human disposition to respond differentially to social stimuli.

suffer

#1062 빈도 1 설명 잠금

단어 설명 (뜻/사용법)

샘플북은 단어 설명을 10개까지만 제공합니다.
나머지 설명은 **peshare.com 정식판**에서 이어집니다.

수능 기출 문장

[24] Hence, places can be full of tourists and thus suffer from overtourism.

sufficient

#1063 빈도 1 설명 잠금

단어 설명 (뜻/사용법)

샘플북은 단어 설명을 10개까지만 제공합니다.
나머지 설명은 **peshare.com 정식판**에서 이어집니다.

수능 기출 문장

[40] Thus, sufficient space remains for the perception and learning of new images on the cerebral blackboard.

suit

#1064 빈도 1 설명 잠금

단어 설명 (뜻/사용법)

샘플북은 단어 설명을 10개까지만 제공합니다.
나머지 설명은 **peshare.com 정식판**에서 이어집니다.

수능 기출 문장

[18] Moreover, these courses are designed to suit any level, from beginner to advanced.

superconductor

#1065 빈도 1 설명 잠금

단어 설명 (뜻/사용법)

샘플북은 단어 설명을 10개까지만 제공합니다.
나머지 설명은 **peshare.com 정식판**에서 이어집니다.

수능 기출 문장

[38] Yes, some contests are seen as world class, such as identification of the Higgs particle or the development of high temperature superconductors.

superficial

#1066 빈도 1 설명 잠금

단어 설명 (뜻/사용법)

샘플북은 단어 설명을 10개까지만 제공합니다.
나머지 설명은 **peshare.com 정식판**에서 이어집니다.

수능 기출 문장

[21] You can put in perspective many more aspects of any situation and not get locked into one part that ties you down to superficial and anxiety-provoking levels of attention.

symbol

#1067 빈도 1 설명 잠금

단어 설명 (뜻/사용법)

샘플북은 단어 설명을 10개까지만 제공합니다.
나머지 설명은 **peshare.com 정식판**에서 이어집니다.

수능 기출 문장

[40] Knowledge gained earlier certainly will not have disappeared from the mind of the author, but it will have become simplified by condensing into formulas or greatly abbreviated symbols.

talent

#1068 빈도 1 설명 잠금

단어 설명 (뜻/사용법)

샘플북은 단어 설명을 10개까지만 제공합니다.
나머지 설명은 **peshare.com 정식판**에서 이어집니다.

수능 기출 문장

[40] Even those with average talent can produce notable work in the various sciences, so long as they do not try to embrace all of them at once.

talk

#1069 빈도 1 설명 잠금

단어 설명 (뜻/사용법)

샘플북은 단어 설명을 10개까지만 제공합니다.
나머지 설명은 **peshare.com 정식판**에서 이어집니다.

수능 기출 문장

[20] It is not enough to simply talk about it.

team

#1070 빈도 1 설명 잠금

단어 설명 (뜻/사용법)

샘플북은 단어 설명을 10개까지만 제공합니다.
나머지 설명은 **peshare.com 정식판**에서 이어집니다.

수능 기출 문장

[20] Just like a sports team has a playbook with specific plays designed to help them perform well and win, your company should have a playbook with the key shifts needed to transform your culture into action and turn your values into winning behaviors.

technique

#1071 빈도 1 설명 잠금

단어 설명 (뜻/사용법)

샘플북은 단어 설명을 10개까지만 제공합니다.
나머지 설명은 **peshare.com 정식판**에서 이어집니다.

수능 기출 문장

[18] If you're interested in new webtoon-making skills and techniques, this post is for you.

temperature

#1072 빈도 1 설명 잠금

단어 설명 (뜻/사용법)

샘플북은 단어 설명을 10개까지만 제공합니다.
나머지 설명은 **peshare.com 정식판**에서 이어집니다.

수능 기출 문장

[38] Yes, some contests are seen as world class, such as identification of the Higgs particle or the development of high temperature superconductors.

term

#1073 빈도 1 설명 잠금

단어 설명 (뜻/사용법)

샘플북은 단어 설명을 10개까지만 제공합니다.
나머지 설명은 **peshare.com 정식판**에서 이어집니다.

수능 기출 문장

[22] Being able to prioritize your responses allows you to connect more deeply with individual customers, be it a one-off interaction around a particularly delightful or upsetting experience, or the development of a longer-term relationship with a significantly influential individual within your customer base.

textuality

#1074 빈도 1 설명 잠금

단어 설명 (뜻/사용법)

샘플북은 단어 설명을 10개까지만 제공합니다.
나머지 설명은 **peshare.com 정식판**에서 이어집니다.

수능 기출 문장

[31] Over the last decade the attention given to how children learn to read has foregrounded the nature of textuality, and of the different, interrelated ways in which readers of all ages make texts mean.

thank

#1075 빈도 1 설명 잠금

단어 설명 (뜻/사용법)

샘플북은 단어 설명을 10개까지만 제공합니다.
나머지 설명은 **peshare.com 정식판**에서 이어집니다.

수능 기출 문장

[22] While a compliment to the person standing next to you is typically answered with a response like "Thank You," the sad fact is that most brand compliments go unanswered.

theorist

#1076 빈도 1 설명 잠금

단어 설명 (뜻/사용법)

샘플북은 단어 설명을 10개까지만 제공합니다.
나머지 설명은 **peshare.com 정식판**에서 이어집니다.

수능 기출 문장

[33] In the 17th century the French painter and theorist Charles Le Brun drew a series of faces illustrating the various emotions that painters could be called upon to represent.

thinking

#1077 빈도 1 설명 잠금

단어 설명 (뜻/사용법)

샘플북은 단어 설명을 10개까지만 제공합니다.
나머지 설명은 **peshare.com 정식판**에서 이어집니다.

수능 기출 문장

[19] He got on the bus thinking, “Phew!

third

#1078 빈도 1 설명 잠금

단어 설명 (뜻/사용법)

샘플북은 단어 설명을 10개까지만 제공합니다.
나머지 설명은 **peshare.com 정식판**에서 이어집니다.

수능 기출 문장

[38] Science is sometimes described as a winner-take-all contest, meaning that there are no rewards for being second or third.

though

#1079 빈도 1 설명 잠금

단어 설명 (뜻/사용법)

샘플북은 단어 설명을 10개까지만 제공합니다.
나머지 설명은 **peshare.com 정식판**에서 이어집니다.

수능 기출 문장

[21] Scattered attention harms your ability to let go of stress, because even though your attention is scattered, it is narrowly focused, for you are able to fixate only on the stressful parts of your experience.

thousand

#1080 빈도 1 설명 잠금

단어 설명 (뜻/사용법)

샘플북은 단어 설명을 10개까지만 제공합니다.
나머지 설명은 **peshare.com 정식판**에서 이어집니다.

수능 기출 문장

[34] A transit project that could speed travel for tens of thousands of people can be stopped by objections to the loss of a few parking spaces or by the simple fear that the project won't work.

threaten

#1081 빈도 1 설명 잠금

단어 설명 (뜻/사용법)

샘플북은 단어 설명을 10개까지만 제공합니다.
나머지 설명은 **peshare.com 정식판**에서 이어집니다.

수능 기출 문장

[37] In addition, she may threaten to sanction them for not behaving as she wishes.

through

#1082 빈도 1 설명 잠금

단어 설명 (뜻/사용법)

샘플북은 단어 설명을 10개까지만 제공합니다.
나머지 설명은 **peshare.com 정식판**에서 이어집니다.

수능 기출 문장

[32] Through recognizable scores, visions of the future or a galaxy far, far away can be placed within a recognizable context.

throughout

#1083 빈도 1 설명 잠금

단어 설명 (뜻/사용법)

샘플북은 단어 설명을 10개까지만 제공합니다.
나머지 설명은 **peshare.com 정식판**에서 이어집니다.

수능 기출 문장

[20] Certainly, this is a step in the right direction, but those behaviors must then be shared and distributed widely throughout the organization, along with a clear and concise description of what is expected.

tightening

#1084 빈도 1 설명 잠금

단어 설명 (뜻/사용법)

샘플북은 단어 설명을 10개까지만 제공합니다.
나머지 설명은 **peshare.com 정식판**에서 이어집니다.

수능 기출 문장

[29] Moreover, they register this connection actively, imitating a variety of facial gestures that are presented to them — tongue protrusions, lip tightenings, mouth openings.

tongue

#1085 빈도 1 설명 잠금

단어 설명 (뜻/사용법)

샘플북은 단어 설명을 10개까지만 제공합니다.
나머지 설명은 **peshare.com 정식판**에서 이어집니다.

수능 기출 문장

[29] Moreover, they register this connection actively, imitating a variety of facial gestures that are presented to them — tongue protrusions, lip tightenings, mouth openings.

too

#1086 빈도 1 설명 잠금

단어 설명 (뜻/사용법)

샘플북은 단어 설명을 10개까지만 제공합니다.
나머지 설명은 **peshare.com 정식판**에서 이어집니다.

수능 기출 문장

[35] ④ When the brain stops sending navigational instructions back to the mouth and the mouth is moving too fast to pause, that's when you get a verbal fender bender, otherwise known as filler.

Toon

#1087 빈도 1 설명 잠금

단어 설명 (뜻/사용법)

샘플북은 단어 설명을 10개까지만 제공합니다.
나머지 설명은 **peshare.com 정식판**에서 이어집니다.

수능 기출 문장

[18] I'm Charlie Reeves, manager of Toon Skills Company.

topic

#1088 빈도 1 설명 잠금

단어 설명 (뜻/사용법)

샘플북은 단어 설명을 10개까지만 제공합니다.
나머지 설명은 **peshare.com 정식판**에서 이어집니다.

수능 기출 문장

[40] Thus, when we are astonished by someone with publications in different scientific fields, realize that each topic was explored during a specific period of time.

tourism

#1089 빈도 1 설명 잠금

단어 설명 (뜻/사용법)

샘플북은 단어 설명을 10개까지만 제공합니다.
나머지 설명은 **peshare.com 정식판**에서 이어집니다.

수능 기출 문장

[24] The concept of overtourism rests on a particular assumption about people and places common in tourism studies and the social sciences in general.

tourist

#1090 빈도 1 설명 잠금

단어 설명 (뜻/사용법)

샘플북은 단어 설명을 10개까지만 제공합니다.
나머지 설명은 **peshare.com 정식판**에서 이어집니다.

수능 기출 문장

[24] Hence, places can be full of tourists and thus suffer from overtourism.

towards

#1091 빈도 1 설명 잠금

단어 설명 (뜻/사용법)

샘플북은 단어 설명을 10개까지만 제공합니다.
나머지 설명은 **peshare.com 정식판**에서 이어집니다.

수능 기출 문장

[29] From birth, infants will orient preferentially towards the human face and voice, ① seeming to know that such stimuli are particularly meaningful for them.

Tower

#1092 빈도 1 설명 잠금

단어 설명 (뜻/사용법)

샘플북은 단어 설명을 10개까지만 제공합니다.
나머지 설명은 **peshare.com 정식판**에서 이어집니다.

수능 기출 문장

[24] This is not least the case with some man-made constructions such as the Eiffel Tower.

traffic

#1093 빈도 1 설명 잠금

단어 설명 (뜻/사용법)

샘플북은 단어 설명을 10개까지만 제공합니다.
나머지 설명은 **peshare.com 정식판**에서 이어집니다.

수능 기출 문장

[34] It's not a challenge of the data or the traffic engineering or the planning.

transmit

#1094 빈도 1 설명 잠금

단어 설명 (뜻/사용법)

샘플북은 단어 설명을 10개까지만 제공합니다.
나머지 설명은 **peshare.com 정식판**에서 이어집니다.

수능 기출 문장

[39] (④) A favorable mutation is going to be more heavily represented in the next generation, since the organism in which it occurred will have more offspring and mutations are transmitted to the offspring.

treat

#1095 빈도 1 설명 잠금

단어 설명 (뜻/사용법)

샘플북은 단어 설명을 10개까지만 제공합니다.
나머지 설명은 **peshare.com 정식판**에서 이어집니다.

수능 기출 문장

[24] Places, in a similar way, are treated as stable containers with clear boundaries.

tropical

#1096 빈도 1 설명 잠금

단어 설명 (뜻/사용법)

샘플북은 단어 설명을 10개까지만 제공합니다.
나머지 설명은 **peshare.com 정식판**에서 이어집니다.

수능 기출 문장

[23] For example, a United Nations initiative has estimated that the economic benefits of ecosystem services provided by tropical forests, including climate regulation, water purification, and erosion prevention, are over three times greater per hectare than the market benefits.

true

#1097 빈도 1 설명 잠금

단어 설명 (뜻/사용법)

샘플북은 단어 설명을 10개까지만 제공합니다.
나머지 설명은 **peshare.com 정식판**에서 이어집니다.

수능 기출 문장

[25] ④ In Finland, the percentage of the respondents who sometimes or often actively avoided news in 2019 was lower than that in 2017, which was also true for Japan.

type

#1098 빈도 1 설명 잠금

단어 설명 (뜻/사용법)

샘플북은 단어 설명을 10개까지만 제공합니다.
나머지 설명은 **peshare.com 정식판**에서 이어집니다.

수능 기출 문장

[30] Access to this type of knowledge establishes a price consensus by relating to each other's preferences and limitations of belonging to a ⑤ similar cultural and economic universe.

um

#1099 빈도 1 설명 잠금

단어 설명 (뜻/사용법)

샘플북은 단어 설명을 10개까지만 제공합니다.
나머지 설명은 **peshare.com 정식판**에서 이어집니다.

수능 기출 문장

[35] ⑤ Um, ah, you know, and like are what your mouth does when it has nowhere to go.

unanswered

#1100 빈도 1 설명 잠금

단어 설명 (뜻/사용법)

샘플북은 단어 설명을 10개까지만 제공합니다.
나머지 설명은 **peshare.com 정식판**에서 이어집니다.

수능 기출 문장

[22] While a compliment to the person standing next to you is typically answered with a response like “Thank You,” the sad fact is that most brand compliments go unanswered.

understanding

#1101 빈도 1 설명 잠금

단어 설명 (뜻/사용법)

샘플북은 단어 설명을 10개까지만 제공합니다.
나머지 설명은 **peshare.com 정식판**에서 이어집니다.

수능 기출 문장

[33] In real life as well as in painting we do not come across just faces; we encounter people in particular situations and our understanding of people cannot somehow be precipitated and held isolated from the social and human circumstances in which they, and we, live and breathe and have our being.

unfamiliar

#1102 빈도 1 설명 잠금

단어 설명 (뜻/사용법)

샘플북은 단어 설명을 10개까지만 제공합니다.
나머지 설명은 **peshare.com 정식판**에서 이어집니다.

수능 기출 문장

[32] Such familiarity allows the viewer to be placed in a comfortable space so that the film may then lead the viewer to what is an unfamiliar, but acceptable vision of a world different from their own.

unimaginable

#1103 빈도 1 설명 잠금

단어 설명 (뜻/사용법)

샘플북은 단어 설명을 10개까지만 제공합니다.
나머지 설명은 **peshare.com 정식판**에서 이어집니다.

수능 기출 문장

[26] His contribution is priceless because the Internet and all digital media would be unimaginable without the laser.

unique

#1104 빈도 1 설명 잠금

단어 설명 (뜻/사용법)

샘플북은 단어 설명을 10개까지만 제공합니다.
나머지 설명은 **peshare.com 정식판**에서 이어집니다.

수능 기출 문장

[32] However, unlike sound designers, composers often shy away from creating unique pieces that reflect these new worlds and often present musical scores that possess familiar structures and cadences.

unit

#1105 빈도 1 설명 잠금

단어 설명 (뜻/사용법)

샘플북은 단어 설명을 10개까지만 제공합니다.
나머지 설명은 **peshare.com 정식판**에서 이어집니다.

수능 기출 문장

[18] Each course consists of ten units that help improve your drawing and story-telling skills.

United

#1106 빈도 1 설명 잠금

단어 설명 (뜻/사용법)

샘플북은 단어 설명을 10개까지만 제공합니다.
나머지 설명은 **peshare.com 정식판**에서 이어집니다.

수능 기출 문장

[23] For example, a United Nations initiative has estimated that the economic benefits of ecosystem services provided by tropical forests, including climate regulation, water purification, and erosion prevention, are over three times greater per hectare than the market benefits.

universal

#1107 빈도 1 설명 잠금

단어 설명 (뜻/사용법)

샘플북은 단어 설명을 10개까지만 제공합니다.
나머지 설명은 **peshare.com 정식판**에서 이어집니다.

수능 기출 문장

[40] This amounts to saying that the brain adapts to universal science in time but not in space.

universe

#1108 빈도 1 설명 잠금

단어 설명 (뜻/사용법)

샘플북은 단어 설명을 10개까지만 제공합니다.
나머지 설명은 **peshare.com 정식판**에서 이어집니다.

수능 기출 문장

[30] Access to this type of knowledge establishes a price consensus by relating to each other's preferences and limitations of belonging to a ⑤ similar cultural and economic universe.

University

#1109 빈도 1 설명 잠금

단어 설명 (뜻/사용법)

샘플북은 단어 설명을 10개까지만 제공합니다.
나머지 설명은 **peshare.com 정식판**에서 이어집니다.

수능 기출 문장

[26] After World War II, he became an associate professor of physics at Columbia University.

unknown

#1110 빈도 1 설명 잠금

단어 설명 (뜻/사용법)

샘플북은 단어 설명을 10개까지만 제공합니다.
나머지 설명은 **peshare.com 정식판**에서 이어집니다.

수능 기출 문장

[32] In films that tell of futuristic worlds, composers, much like sound designers, have added freedom to create a world that is unknown and new to the viewer.

unlikely

#1111 빈도 1 설명 잠금

단어 설명 (뜻/사용법)

샘플북은 단어 설명을 10개까지만 제공합니다.
나머지 설명은 **peshare.com 정식판**에서 이어집니다.

수능 기출 문장

[23] These services provide the owner with no financial benefits, and thus are unlikely to influence management decisions.

unoccupied

#1112 빈도 1 설명 잠금

단어 설명 (뜻/사용법)

샘플북은 단어 설명을 10개까지만 제공합니다.
나머지 설명은 **peshare.com 정식판**에서 이어집니다.

수능 기출 문장

[19] He leaned back on an unoccupied seat in the bus and took a deep breath, finally able to relax.

until

#1113 빈도 1 설명 잠금

단어 설명 (뜻/사용법)

샘플북은 단어 설명을 10개까지만 제공합니다.
나머지 설명은 **peshare.com 정식판**에서 이어집니다.

수능 기출 문장

[29] They will even try to match gestures ② which they have some difficulty, experimenting with their own faces until they succeed.

updated

#1114 빈도 1 설명 잠금

단어 설명 (뜻/사용법)

샘플북은 단어 설명을 10개까지만 제공합니다.
나머지 설명은 **peshare.com 정식판**에서 이어집니다.

수능 기출 문장

[39] (③) Occasionally, however, a mutation may occur that increases the fitness of the organism, just as an accidental failure to reproduce the text of the first edition might provide more accurate or updated information.

upon

#1115 빈도 1 설명 잠금

단어 설명 (뜻/사용법)

샘플북은 단어 설명을 10개까지만 제공합니다.
나머지 설명은 **peshare.com 정식판**에서 이어집니다.

수능 기출 문장

[33] In the 17th century the French painter and theorist Charles Le Brun drew a series of faces illustrating the various emotions that painters could be called upon to represent.

upsetting

#1116 빈도 1 설명 잠금

단어 설명 (뜻/사용법)

샘플북은 단어 설명을 10개까지만 제공합니다.
나머지 설명은 **peshare.com 정식판**에서 이어집니다.

수능 기출 문장

[22] Being able to prioritize your responses allows you to connect more deeply with individual customers, be it a one-off interaction around a particularly delightful or upsetting experience, or the development of a longer-term relationship with a significantly influential individual within your customer base.

usually

#1117 빈도 1 설명 잠금

단어 설명 (뜻/사용법)

샘플북은 단어 설명을 10개까지만 제공합니다.
나머지 설명은 **peshare.com 정식판**에서 이어집니다.

수능 기출 문장

[39] Misprints in a book or in any written message usually have a negative impact on the content, sometimes (literally) fatally.

utter

#1118 빈도 1 설명 잠금

단어 설명 (뜻/사용법)

샘플북은 단어 설명을 10개까지만 제공합니다.
나머지 설명은 **peshare.com 정식판**에서 이어집니다.

수능 기출 문장

[37] Thus, she may prescribe the behavior to them by uttering the norm statement in a prescriptive manner.

Vancouver

#1119 빈도 1 설명 잠금

단어 설명 (뜻/사용법)

샘플북은 단어 설명을 10개까지만 제공합니다.
나머지 설명은 **peshare.com 정식판**에서 이어집니다.

수능 기출 문장

[19] David was starting a new job in Vancouver, and he was waiting for his bus.

verbal

#1120 빈도 1 설명 잠금

단어 설명 (뜻/사용법)

샘플북은 단어 설명을 10개까지만 제공합니다.
나머지 설명은 **peshare.com 정식판**에서 이어집니다.

수능 기출 문장

[35] ④ When the brain stops sending navigational instructions back to the mouth and the mouth is moving too fast to pause, that's when you get a verbal fender bender, otherwise known as filler.

victim

#1121 빈도 1 설명 잠금

단어 설명 (뜻/사용법)

샘플북은 단어 설명을 10개까지만 제공합니다.
나머지 설명은 **peshare.com 정식판**에서 이어집니다.

수능 기출 문장

[24] However, with places such as cities, regions or even whole countries being promoted as destinations and described as victims of overtourism, things become more complex.

visitor

#1122 빈도 1 설명 잠금

단어 설명 (뜻/사용법)

샘플북은 단어 설명을 10개까지만 제공합니다.
나머지 설명은 **peshare.com 정식판**에서 이어집니다.

수능 기출 문장

[24] Indeed, there are examples of particular attractions that have limited capacity and where there is actually no room for more visitors.

visual

#1123 빈도 1 설명 잠금

단어 설명 (뜻/사용법)

샘플북은 단어 설명을 10개까지만 제공합니다.
나머지 설명은 **peshare.com 정식판**에서 이어집니다.

수능 기출 문장

[20] It is critical to have a visual representation of the specific behaviors that leaders and all people managers can use to coach their people.

visually

#1124 빈도 1 설명 잠금

단어 설명 (뜻/사용법)

샘플북은 단어 설명을 10개까지만 제공합니다.
나머지 설명은 **peshare.com 정식판**에서 이어집니다.

수능 기출 문장

[29] In other words, they not only have an innate capacity for matching their own kinaesthetically experienced bodily movements with ④ those of others that are visually perceived; they have an innate drive to do so.

voice

#1125 빈도 1 설명 잠금

단어 설명 (뜻/사용법)

샘플북은 단어 설명을 10개까지만 제공합니다.
나머지 설명은 **peshare.com 정식판**에서 이어집니다.

수능 기출 문장

[29] From birth, infants will orient preferentially towards the human face and voice , ① seeming to know that such stimuli are particularly meaningful for them.

War

#1126 빈도 1 설명 잠금

단어 설명 (뜻/사용법)

샘플북은 단어 설명을 10개까지만 제공합니다.
나머지 설명은 **peshare.com 정식판**에서 이어집니다.

수능 기출 문장

[26] After World War II, he became an associate professor of physics at Columbia University.

water

#1127 빈도 1 설명 잠금

단어 설명 (뜻/사용법)

샘플북은 단어 설명을 10개까지만 제공합니다.
나머지 설명은 **peshare.com 정식판**에서 이어집니다.

수능 기출 문장

[23] For example, a United Nations initiative has estimated that the economic benefits of ecosystem services provided by tropical forests, including climate regulation, water purification, and erosion prevention, are over three times greater per hectare than the market benefits.

weaken

#1128 빈도 1 설명 잠금

단어 설명 (뜻/사용법)

샘플북은 단어 설명을 10개까지만 제공합니다.
나머지 설명은 **peshare.com 정식판**에서 이어집니다.

수능 기출 문장

[40] Instead, they should concentrate attention on one subject after another (that is, in different periods of time), although later work will weaken earlier attainments in the other spheres.

whatever

#1129 빈도 1 설명 잠금

단어 설명 (뜻/사용법)

샘플북은 단어 설명을 10개까지만 제공합니다.
나머지 설명은 **peshare.com 정식판**에서 이어집니다.

수능 기출 문장

[36] Whatever the nature of the outcome, which may actually favour one party more than another, the purpose of negotiation is the identification of areas of common interest and conflict.

whole

#1130 빈도 1 설명 잠금

단어 설명 (뜻/사용법)

샘플북은 단어 설명을 10개까지만 제공합니다.
나머지 설명은 **peshare.com 정식판**에서 이어집니다.

수능 기출 문장

[24] However, with places such as cities, regions or even whole countries being promoted as destinations and described as victims of overtourism, things become more complex.

whom

#1131 빈도 1 설명 잠금

단어 설명 (뜻/사용법)

샘플북은 단어 설명을 10개까지만 제공합니다.
나머지 설명은 **peshare.com 정식판**에서 이어집니다.

수능 기출 문장

[29] That is, they seem to have an innate drive to imitate others whom they judge ⑤ to be ‘like me’.

why

#1132 빈도 1 설명 잠금

단어 설명 (뜻/사용법)

샘플북은 단어 설명을 10개까지만 제공합니다.
나머지 설명은 **peshare.com 정식판**에서 이어집니다.

수능 기출 문장

[34] That's why we find so many well-intentioned and civic-minded citizens arguing past one another.

widely

#1133 빈도 1 설명 잠금

단어 설명 (뜻/사용법)

샘플북은 단어 설명을 10개까지만 제공합니다.
나머지 설명은 **peshare.com 정식판**에서 이어집니다.

수능 기출 문장

[20] Certainly, this is a step in the right direction, but those behaviors must then be shared and distributed widely throughout the organization, along with a clear and concise description of what is expected.

wildlife

#1134 빈도 1 설명 잠금

단어 설명 (뜻/사용법)

샘플북은 단어 설명을 10개까지만 제공합니다.
나머지 설명은 **peshare.com 정식판**에서 이어집니다.

수능 기출 문장

[23] For example, owners of forest lands have a market incentive to cut down trees rather than manage the forest for carbon capture, wildlife habitat, flood protection, and other ecosystem services.

without

#1135 빈도 1 설명 잠금

단어 설명 (뜻/사용법)

샘플북은 단어 설명을 10개까지만 제공합니다.
나머지 설명은 **peshare.com 정식판**에서 이어집니다.

수능 기출 문장

[26] His contribution is priceless because the Internet and all digital media would be unimaginable without the laser.

write

#1136 빈도 1 설명 잠금

단어 설명 (뜻/사용법)

샘플북은 단어 설명을 10개까지만 제공합니다.
나머지 설명은 **peshare.com 정식판**에서 이어집니다.

수능 기출 문장

[39] Misprints in a book or in any written message usually have a negative impact on the content, sometimes (literally) fatally.

yes

#1137 빈도 1 설명 잠금

단어 설명 (뜻/사용법)

샘플북은 단어 설명을 10개까지만 제공합니다.
나머지 설명은 **peshare.com 정식판**에서 이어집니다.

수능 기출 문장

[38] Yes, some contests are seen as world class, such as identification of the Higgs particle or the development of high temperature superconductors.

York

#1138 빈도 1 설명 잠금

단어 설명 (뜻/사용법)

샘플북은 단어 설명을 10개까지만 제공합니다.
나머지 설명은 **peshare.com 정식판**에서 이어집니다.

수능 기출 문장

[26] He earned his doctoral degree from the California Institute of Technology in 1939, and then he took a job at Bell Labs in New York City.

yourself

#1139 빈도 1 설명 잠금

단어 설명 (뜻/사용법)

샘플북은 단어 설명을 10개까지만 제공합니다.
나머지 설명은 **peshare.com 정식판**에서 이어집니다.

수능 기출 문장

[21] It's like transforming yourself into a nonstick frying pan.