고등 1~3학년 · 수능 대비

Peshare

수능 영어,
아는 단어가 독해를 망친다

독해를 무너뜨리는 상위 100개 핵심단어

2022학년도 수능 기출 문장 분석 기반

독해는 단어가 아니라 사고력이다

저자 피이쉐어 영어 연구팀

발행 피이쉐어(유)

peshare.com

본 도서는 정식판의 일부를 발췌한 미리보기(샘플)입니다.

판권

도서명	수능 영어, 아는 단어가 독해를 망친다 독해를 무너뜨리는 상위 100개 핵심단어
저자	피이쉐어 영어 연구팀
발행인	피이쉐어(유)
주소	대구 수성구 범어천로 126 상가동 208호
고객센터	(053) 745-1021
이메일	kakayara@gmail.com
발행일	2026년 1월 5일
판형 / 판차	전자책 / 초판 1쇄
버전	v1.0 (전자책)
ISBN	ISBN 추후 등록

© 2026 peshare.com | 피이쉐어(유). All rights reserved.
본 도서의 모든 내용은 저작권법에 의해 보호되며, 저작권자의 사전 서면 동의 없이 무단 복제·배포·전송·2차 저작물 작성을 금합니다.

본 도서는 교육과정 기반 수능·모의고사 기출 문장을 자체 DB로 편집·가공하여 구성되었습니다.

본 도서는 2022학년도 수능 기출 문장을 분석·재구성하여 제작되었습니다.

본 도서는 정식 출간본의 일부를 발췌한 미리보기(샘플)로, 학습 목적의 열람 외 상업적 이용을 금합니다.

서문

단어를 많이 알면, 영어를 잘할 수 있나요? 아닙니다.

'단어만 많이 외우면 영어를 잘할 수 있다'고 생각하는 학생들이 많습니다. 그런데 여러분은 이미 꽤 많은 단어를 알고 있습니다. 진짜 문제는 단어를 한국어 뜻으로만 1:1로 외운 탓에, 쉬운 단어로 이루어진 표현을 만나도 무슨 뜻인지 정확히 이해하지 못한다는 데 있습니다.

예문)

> We cannot let these children go hungry.
>
> The man and his wife worked as hard as they could. Still, they were poor and often went hungry.

여기서 go는 단순히 '가다'가 아니라 '어떤 상태로 지내다/되어 가다'에 가깝습니다. 그래서 go hungry는 '배고픈 상태가 지속되다', 즉 '끼니를 거르다/굶주리다'라는 뜻이 됩니다. 우리에게 익숙한 starve(굶주리다)와 뜻이 겹치죠. 한국 사람들은 어려운 단어인 starve는 외워 알면서도, 원어민들이 더 자연스럽게 쓰는 go hungry는 모르는 경우가 많습니다.

하지만 go hungry는 억지로 외워야 하는 숙어가 아닙니다. go의 진짜 쓰임을 알면 문맥에 따라 자연스럽게 이해되고, 나아가 [go hungry < starve] 같은 뉘앙스 차이까지 머릿속에 자동으로 그려져야 합니다.

하루는 수능을 3개월 앞둔 삼수 남학생이 찾아왔습니다. 3년 동안 점수가 50점대에서 멈춰 있다며, 단어를 많이 몰라서 그런 것 같다고 단어장 한 권을 사 들고 왔더군요. 저는 그 책을 건네받아 쓰레기통에 넣으며, "지금은 이걸 볼 때가 아니다"라고 말했습니다.

50점을 받는 학생이 수능을 석 달 앞두고 단어만 외우는 게 과연 도움이 될까요? 아는 단어로만 이루어진 문장이 나와도 뜻을 이해하지 못한다면, 문장을 읽는 방법부터 다시 배워야 합니다. 그 학생에게 필요한 건 기계적인 단어 암기가 아니라, 글의 흐름과 맥락을 따라가는 훈련이었습니다.

이 학생은 일주일에 3시간씩 4번 훈련을 한 뒤 10점이 올랐습니다. 다시 4번을 더 하고 10점이 더 올랐고, 결국 수능에서 80점대 후반을 받았습니다. 시간이 조금만 더 있었다면 90점대도 충분했을 겁니다. 이 학생은 단어를 더 외우지 않았습니다. 대신 문장을 읽을 때마다 한국어로 번역하지 않고, 읽은 만큼 머릿속에 장면을 그려내는 훈련을 했습니다. 독해는 암기로 좋아지지 않습니다. 생각하는 훈련으로 좋아집니다.

이러한 본질적인 사고력 훈련은 수험생에게만 통하는 것이 아닙니다. 호주에 있을 때의 일입니다. 반에서 꼴찌를 하던 초등학교 4학년 아이가 있었습니다. 저는 이 아이를 3주 동안 하루 3시간씩 가르쳤습니다. 단어를 외우게 했을까요? 문법을 주입했을까요? 아닙니다. 글을 읽는 만큼 머릿속에 그림을 그리는 훈련만 했습니다.

결과는 놀라웠습니다. 아이는 반에서 영어를 가장 잘하는 학생으로 바뀌었고, 학년 전체에서도 1, 2등을 다툴 정도가 되었습니다. 성적보다 더 인상적인 것은 아이의 태도였습니다. 매일 책을 읽고, 길을 걸어가면서도 책에서 눈을 떼지 않는 아이가 되었습니다. 담임 선생님이 너무 놀라 부모님께 "이 아이에게 대체 무슨 일이 있었던 건가요?"라며 장문의 편지를 보낼 정도였죠.

단어는 '뜻'과 '사용법'을 함께 익혀야 합니다. 뜻만 외우면 글 속에서 그 단어가 어떤 역할을 하는지 알 수 없습니다. 반대로 사용법을 이해하면 단어는 자연스럽게 머릿속에 각인됩니다. 그리고 더 놀라운 변화가 일어

납니다. 문장을 읽을 때 한국어 번역을 거치지 않고도, 단어 하나를 읽을 때마다 머릿속에 곧바로 그림이 착착 그려지기 시작한다는 것입니다.

그게 바로 진짜 독해력입니다.

이제 시작해 봅시다. 독해는 단어 암기가 아니라 사고력입니다.

피이쉐어 영어 연구팀

목차

단어 1182개 / 설명 10개 제공 (샘플북)

1	the	빈도 268	47
2	be	빈도 197	55
3	of	빈도 177	65
4	to	빈도 156	75
5	a	빈도 133	83
6	and	빈도 131	89
7	in	빈도 112	97
8	she	빈도 64	105
9	for	빈도 55	111
10	have	빈도 43	119
11	they	빈도 40	127
12	Anna	빈도 39	129
13	that	빈도 39	131
14	as	빈도 38	133
15	by	빈도 38	135
16	or	빈도 36	137
17	I	빈도 35	139
18	you	빈도 35	141
19	it	빈도 29	143
20	we	빈도 29	145
21	not	빈도 28	147
22	on	빈도 28	149
23	Jane	빈도 27	151
24	but	빈도 25	153
25	Cora	빈도 24	155
26	with	빈도 24	157

27	at	빈도 23	159
28	do	빈도 23	161
29	from	빈도 21	163
30	can	빈도 20	165
31	practice	빈도 19	167
32	come	빈도 18	169
33	would	빈도 18	171
34	new	빈도 17	173
35	what	빈도 17	175
36	cell	빈도 16	177
37	one	빈도 16	179
38	all	빈도 15	181
39	into	빈도 15	183
40	this	빈도 15	185
41	use	빈도 15	187
42	about	빈도 14	189
43	he	빈도 14	191
44	only	빈도 14	193
45	some	빈도 14	195
46	make	빈도 13	197
47	club	빈도 12	199
48	like	빈도 12	201
49	more	빈도 12	203
50	other	빈도 12	205
51	than	빈도 12	207
52	when	빈도 12	209
53	world	빈도 12	211
54	its	빈도 11	213
55	learn	빈도 11	215

56	work	빈도 11	217
57	classification	빈도 10	219
58	every	빈도 10	221
59	give	빈도 10	223
60	no	빈도 10	225
61	say	빈도 10	227
62	social	빈도 10	229
63	could	빈도 9	231
64	day	빈도 9	233
65	member	빈도 9	235
66	need	빈도 9	237
67	representation	빈도 9	239
68	scientist	빈도 9	241
69	share	빈도 9	243
70	there	빈도 9	245
71	these	빈도 9	247
72	class	빈도 8	249
73	explanation	빈도 8	251
74	get	빈도 8	253
75	however	빈도 8	255
76	look	빈도 8	257
77	many	빈도 8	259
78	media	빈도 8	261
79	people	빈도 8	263
80	problem	빈도 8	265
81	science	빈도 8	267
82	such	빈도 8	269
83	time	빈도 8	271

84	try	빈도 8	273
85	will	빈도 8	275
86	also	빈도 7	277
87	business	빈도 7	279
88	cost	빈도 7	281
89	either	빈도 7	283
90	hard	빈도 7	285
91	if	빈도 7	287
92	individual	빈도 7	289
93	know	빈도 7	291
94	open	빈도 7	293
95	require	빈도 7	295
96	seem	빈도 7	297
97	since	빈도 7	299
98	system	빈도 7	301
99	user	빈도 7	303
100	why	빈도 7	305
101	back	빈도 6	307
102	believe	빈도 6	309
103	common	빈도 6	311
104	different	빈도 6	313
105	disappointed	빈도 6	315
106	door	빈도 6	317
107	friend	빈도 6	319
108	gym	빈도 6	321
109	hand	빈도 6	323
110	High	빈도 6	325
111	human	빈도 6	327
112	increase	빈도 6	329

113	just	빈도 6	331
114	life	빈도 6	333
115	may	빈도 6	335
116	most	빈도 6	337
117	News	빈도 6	339
118	order	빈도 6	341
119	percent	빈도 6	343
120	process	빈도 6	345
121	reality	빈도 6	347
122	respond	빈도 6	349
123	robot	빈도 6	351
124	scientific	빈도 6	353
125	should	빈도 6	355
126	someone	빈도 6	357
127	supermarket	빈도 6	359
128	taekwondo	빈도 6	361
129	teach	빈도 6	363
130	then	빈도 6	365
131	thing	빈도 6	367
132	think	빈도 6	369
133	unit	빈도 6	371
134	view	빈도 6	373
135	wait	빈도 6	375
136	accord	빈도 5	377
137	because	빈도 5	379
138	begin	빈도 5	381
139	case	빈도 5	383
140	change	빈도 5	385

141	create	빈도 5	387
142	crop	빈도 5	389
143	difficult	빈도 5	391
144	even	빈도 5	393
145	example	빈도 5	395
146	explain	빈도 5	397
147	face	빈도 5	399
148	film	빈도 5	401
149	find	빈도 5	403
150	group	빈도 5	405
151	include	빈도 5	407
152	indeed	빈도 5	409
153	insight	빈도 5	411
154	move	빈도 5	413
155	must	빈도 5	415
156	next	빈도 5	417
157	paradigm	빈도 5	419
158	production	빈도 5	421
159	project	빈도 5	423
160	rather	빈도 5	425
161	reduce	빈도 5	427
162	several	빈도 5	429
163	show	빈도 5	431
164	so	빈도 5	433
165	speak	빈도 5	435
166	take	빈도 5	437
167	together	빈도 5	439
168	two	빈도 5	441
169	understanding	빈도 5	443

170	up	빈도 5	445
171	very	빈도 5	447
172	which	빈도 5	449
173	whom	빈도 5	451
174	aisle	빈도 4	453
175	alternative	빈도 4	455
176	animal	빈도 4	457
177	ask	빈도 4	459
178	become	빈도 4	461
179	before	빈도 4	463
180	between	빈도 4	465
181	break	빈도 4	467
182	call	빈도 4	469
183	close	빈도 4	471
184	consider	빈도 4	473
185	consumer	빈도 4	475
186	dog	빈도 4	477
187	each	빈도 4	479
188	ever	빈도 4	481
189	expect	빈도 4	483
190	fact	빈도 4	485
191	feel	빈도 4	487
192	firm	빈도 4	489
193	friendly	빈도 4	491
194	generalization	빈도 4	493
195	happen	빈도 4	495
196	head	빈도 4	497
197	introduction	빈도 4	499

198	invite	빈도 4	501
199	language	빈도 4	503
200	level	빈도 4	505
201	local	빈도 4	507
202	middle	빈도 4	509
203	much	빈도 4	511
204	often	빈도 4	513
205	organic	빈도 4	515
206	organization	빈도 4	517
207	own	빈도 4	519
208	phenomenon	빈도 4	521
209	plan	빈도 4	523
210	position	빈도 4	525
211	principle	빈도 4	527
212	produce	빈도 4	529
213	public	빈도 4	531
214	purpose	빈도 4	533
215	question	빈도 4	535
216	reduction	빈도 4	537
217	repair	빈도 4	539
218	result	빈도 4	541
219	Rome	빈도 4	543
220	something	빈도 4	545
221	soup	빈도 4	547
222	special	빈도 4	549
223	still	빈도 4	551
224	story	빈도 4	553
225	those	빈도 4	555
226	trust	빈도 4	557

227	well	빈도 4	559
228	where	빈도 4	561
229	whole	빈도 4	563
230	word	빈도 4	565
231	ability	빈도 3	567
232	absent	빈도 3	569
233	accident	빈도 3	571
234	again	빈도 3	573
235	agree	빈도 3	575
236	allow	빈도 3	577
237	already	빈도 3	579
238	although	빈도 3	581
239	America	빈도 3	583
240	among	빈도 3	585
241	angry	빈도 3	587
242	another	빈도 3	589
243	answer	빈도 3	591
244	apologetic	빈도 3	593
245	arm	빈도 3	595
246	assist	빈도 3	597
247	avoid	빈도 3	599
248	bandage	빈도 3	601
249	basic	빈도 3	603
250	bicycle	빈도 3	605
251	Bramante	빈도 3	607
252	bring	빈도 3	609
253	budget	빈도 3	611
254	busy	빈도 3	613

255	buy	빈도 3	615
256	certain	빈도 3	617
257	choice	빈도 3	619
258	Cinema	빈도 3	621
259	commitment	빈도 3	623
260	company	빈도 3	625
261	complex	빈도 3	627
262	contaminate	빈도 3	629
263	decision	빈도 3	631
264	decrease	빈도 3	633
265	design	빈도 3	635
266	detail	빈도 3	637
267	dinosaur	빈도 3	639
268	doctor	빈도 3	641
269	entrance	빈도 3	643
270	environmental	빈도 3	645
271	Europe	빈도 3	647
272	event	빈도 3	649
273	excitedly	빈도 3	651
274	exist	빈도 3	653
275	eye	빈도 3	655
276	factor	빈도 3	657
277	fantasmatic	빈도 3	659
278	fear	빈도 3	661
279	fictional	빈도 3	663
280	filter	빈도 3	665
281	finally	빈도 3	667
282	first	빈도 3	669
283	focus	빈도 3	671

284	forget	빈도 3	673
285	funny	빈도 3	675
286	glance	빈도 3	677
287	global	빈도 3	679
288	goal	빈도 3	681
289	Green	빈도 3	683
290	hazard	빈도 3	685
291	hey	빈도 3	687
292	historical	빈도 3	689
293	hospital	빈도 3	691
294	how	빈도 3	693
295	huh	빈도 3	695
296	idea	빈도 3	697
297	important	빈도 3	699
298	innovation	빈도 3	701
299	involve	빈도 3	703
300	join	빈도 3	705
301	judgingly	빈도 3	707
302	keep	빈도 3	709
303	kick	빈도 3	711
304	labor	빈도 3	713
305	large	빈도 3	715
306	last	빈도 3	717
307	lay	빈도 3	719
308	less	빈도 3	721
309	long	빈도 3	723
310	manure	빈도 3	725
311	method	빈도 3	727

312	mind	빈도 3	729
313	miss	빈도 3	731
314	mistake	빈도 3	733
315	mother	빈도 3	735
316	never	빈도 3	737
317	newcomer	빈도 3	739
318	nitrogen	빈도 3	741
319	nod	빈도 3	743
320	North	빈도 3	745
321	notice	빈도 3	747
322	number	빈도 3	749
323	object	빈도 3	751
324	objective	빈도 3	753
325	okay	빈도 3	755
326	once	빈도 3	757
327	online	빈도 3	759
328	over	빈도 3	761
329	pad	빈도 3	763
330	pat	빈도 3	765
331	personally	빈도 3	767
332	platform	빈도 3	769
333	popular	빈도 3	771
334	Precision	빈도 3	773
335	previous	빈도 3	775
336	probably	빈도 3	777
337	promise	빈도 3	779
338	provide	빈도 3	781
339	put	빈도 3	783
340	reader	빈도 3	785

341	ready	빈도 3	787
342	real	빈도 3	789
343	really	빈도 3	791
344	receive	빈도 3	793
345	reply	빈도 3	795
346	rule	빈도 3	797
347	search	빈도 3	799
348	see	빈도 3	801
349	set	빈도 3	803
350	shoulder	빈도 3	805
351	simply	빈도 3	807
352	soldier	빈도 3	809
353	solution	빈도 3	811
354	sorry	빈도 3	813
355	sound	빈도 3	815
356	sparring	빈도 3	817
357	strike	빈도 3	819
358	structure	빈도 3	821
359	style	빈도 3	823
360	surprise	빈도 3	825
361	swing	빈도 3	827
362	tax	빈도 3	829
363	teacher	빈도 3	831
364	thank	빈도 3	833
365	therefore	빈도 3	835
366	thrilled	빈도 3	837
367	through	빈도 3	839
368	tight	빈도 3	841

369	too	빈도 3	843
370	tool	빈도 3	845
371	true	빈도 3	847
372	truth	빈도 3	849
373	uneasily	빈도 3	851
374	unexpectedly	빈도 3	853
375	uniform	빈도 3	855
376	walk	빈도 3	857
377	waste	빈도 3	859
378	water	빈도 3	861
379	way	빈도 3	863
380	whether	빈도 3	865
381	white	빈도 3	867
382	who	빈도 3	869
383	wide	빈도 3	871
384	without	빈도 3	873
385	wonder	빈도 3	875
386	worker	빈도 3	877
387	wound	빈도 3	879
388	abstract	빈도 2	881
389	account	빈도 2	883
390	achieve	빈도 2	885
391	across	빈도 2	887
392	Africa	빈도 2	889
393	after	빈도 2	891
394	any	빈도 2	893
395	approximation	빈도 2	895
396	arrange	빈도 2	897
397	art	빈도 2	899

398	Asia	빈도 2	901
399	attempt	빈도 2	903
400	audience	빈도 2	905
401	author	빈도 2	907
402	bear	빈도 2	909
403	behavior	빈도 2	911
404	beyond	빈도 2	913
405	bone	빈도 2	915
406	both	빈도 2	917
407	brand	빈도 2	919
408	bread	빈도 2	921
409	building	빈도 2	923
410	bulb	빈도 2	925
411	care	빈도 2	927
412	careful	빈도 2	929
413	cat	빈도 2	931
414	causal	빈도 2	933
415	Central	빈도 2	935
416	chaos	빈도 2	937
417	cheese	빈도 2	939
418	chemical	빈도 2	941
419	chicken	빈도 2	943
420	child	빈도 2	945
421	city	빈도 2	947
422	classify	빈도 2	949
423	climate	빈도 2	951
424	cognitive	빈도 2	953
425	color	빈도 2	955

426	commute	빈도 2	957
427	conception	빈도 2	959
428	consist	빈도 2	961
429	consume	빈도 2	963
430	continuous	빈도 2	965
431	control	빈도 2	967
432	cookie	빈도 2	969
433	core	빈도 2	971
434	cover	빈도 2	973
435	cream	빈도 2	975
436	creative	빈도 2	977
437	current	빈도 2	979
438	customer	빈도 2	981
439	cut	빈도 2	983
440	cycle	빈도 2	985
441	daughter	빈도 2	987
442	decry	빈도 2	989
443	define	빈도 2	991
444	determinacy	빈도 2	993
445	development	빈도 2	995
446	deviate	빈도 2	997
447	dimension	빈도 2	999
448	disengagement	빈도 2	1001
449	distinguish	빈도 2	1003
450	divide	빈도 2	1005
451	Donna	빈도 2	1007
452	drinking	빈도 2	1009
453	drive	빈도 2	1011
454	during	빈도 2	1013

455	economical	빈도 2	1015
456	ecosystem	빈도 2	1017
457	egregious	빈도 2	1019
458	element	빈도 2	1021
459	embody	빈도 2	1023
460	empirical	빈도 2	1025
461	endow	빈도 2	1027
462	engage	빈도 2	1029
463	ensure	빈도 2	1031
464	expert	빈도 2	1033
465	exposure	빈도 2	1035
466	extremely	빈도 2	1037
467	factory	빈도 2	1039
468	fantasy	빈도 2	1041
469	far	빈도 2	1043
470	farming	빈도 2	1045
471	fertilizer	빈도 2	1047
472	flow	빈도 2	1049
473	food	빈도 2	1051
474	form	빈도 2	1053
475	format	빈도 2	1055
476	fossil	빈도 2	1057
477	front	빈도 2	1059
478	garbage	빈도 2	1061
479	greater	빈도 2	1063
480	greatly	빈도 2	1065
481	grouping	빈도 2	1067
482	grow	빈도 2	1069

483	hang	빈도 2	1071
484	health	빈도 2	1073
485	heritage	빈도 2	1075
486	household	빈도 2	1077
487	Humour	빈도 2	1079
488	illusion	빈도 2	1081
489	imagine	빈도 2	1083
490	Impact	빈도 2	1085
491	impossible	빈도 2	1087
492	infant	빈도 2	1089
493	information	빈도 2	1091
494	inorganic	빈도 2	1093
495	interest	빈도 2	1095
496	interpretation	빈도 2	1097
497	itself	빈도 2	1099
498	keyboard	빈도 2	1101
499	knowledge	빈도 2	1103
500	larger	빈도 2	1105
501	learning	빈도 2	1107
502	least	빈도 2	1109
503	lecture	빈도 2	1111
504	leeway	빈도 2	1113
505	legume	빈도 2	1115
506	licence	빈도 2	1117
507	lie	빈도 2	1119
508	light	빈도 2	1121
509	limited	빈도 2	1123
510	live	빈도 2	1125
511	machine	빈도 2	1127

512	machinery	빈도 2	1129
513	major	빈도 2	1131
514	manage	빈도 2	1133
515	management	빈도 2	1135
516	mandate	빈도 2	1137
517	master	빈도 2	1139
518	material	빈도 2	1141
519	mechanism	빈도 2	1143
520	mend	빈도 2	1145
521	metabolic	빈도 2	1147
522	metabolism	빈도 2	1149
523	model	빈도 2	1151
524	modify	빈도 2	1153
525	monitor	빈도 2	1155
526	multiple	빈도 2	1157
527	native	빈도 2	1159
528	natural	빈도 2	1161
529	near	빈도 2	1163
530	network	빈도 2	1165
531	nothing	빈도 2	1167
532	observation	빈도 2	1169
533	off	빈도 2	1171
534	option	빈도 2	1173
535	organize	빈도 2	1175
536	original	빈도 2	1177
537	Ostrom	빈도 2	1179
538	out	빈도 2	1181
539	Pacific	빈도 2	1183

540	painting	빈도 2	1185
541	parent	빈도 2	1187
542	part	빈도 2	1189
543	participate	빈도 2	1191
544	particular	빈도 2	1193
545	particularly	빈도 2	1195
546	person	빈도 2	1197
547	personal	빈도 2	1199
548	perspective	빈도 2	1201
549	plant	빈도 2	1203
550	point	빈도 2	1205
551	possible	빈도 2	1207
552	power	빈도 2	1209
553	presence	빈도 2	1211
554	presentational	빈도 2	1213
555	prevent	빈도 2	1215
556	price	빈도 2	1217
557	product	빈도 2	1219
558	profitable	빈도 2	1221
559	program	빈도 2	1223
560	programme	빈도 2	1225
561	proliferation	빈도 2	1227
562	protoplasm	빈도 2	1229
563	purchase	빈도 2	1231
564	quality	빈도 2	1233
565	random	빈도 2	1235
566	region	빈도 2	1237
567	related	빈도 2	1239
568	replace	빈도 2	1241

569	research	빈도 2	1243
570	resource	빈도 2	1245
571	responsibility	빈도 2	1247
572	right	빈도 2	1249
573	same	빈도 2	1251
574	serve	빈도 2	1253
575	service	빈도 2	1255
576	shape	빈도 2	1257
577	shelf	빈도 2	1259
578	shop	빈도 2	1261
579	simple	빈도 2	1263
580	size	빈도 2	1265
581	smoke	빈도 2	1267
582	solve	빈도 2	1269
583	sort	빈도 2	1271
584	source	빈도 2	1273
585	specialized	빈도 2	1275
586	species	빈도 2	1277
587	subjective	빈도 2	1279
588	subsume	빈도 2	1281
589	success	빈도 2	1283
590	successfully	빈도 2	1285
591	suggest	빈도 2	1287
592	supplies	빈도 2	1289
593	task	빈도 2	1291
594	tell	빈도 2	1293
595	themselves	빈도 2	1295
596	thus	빈도 2	1297

597	tobacco	빈도 2	1299
598	tomato	빈도 2	1301
599	transform	빈도 2	1303
600	trash	빈도 2	1305
601	typically	빈도 2	1307
602	unfamiliar	빈도 2	1309
603	unorganized	빈도 2	1311
604	want	빈도 2	1313
605	watt	빈도 2	1315
606	while	빈도 2	1317
607	Williams	빈도 2	1319
608	workshop	빈도 2	1321
609	wrong	빈도 2	1323
610	year	빈도 2	1325
611	above	빈도 1	1327
612	absorb	빈도 1	1329
613	accept	빈도 1	1331
614	access	빈도 1	1333
615	acid	빈도 1	1335
616	action	빈도 1	1337
617	activity	빈도 1	1339
618	actor	빈도 1	1341
619	actually	빈도 1	1343
620	addition	빈도 1	1345
621	address	빈도 1	1347
622	adopt	빈도 1	1349
623	adoption	빈도 1	1351
624	affair	빈도 1	1353
625	affect	빈도 1	1355

626	aim	빈도 1	1357
627	air	빈도 1	1359
628	Alberta	빈도 1	1361
629	along	빈도 1	1363
630	amateur	빈도 1	1365
631	ambitious	빈도 1	1367
632	amino	빈도 1	1369
633	analysis	빈도 1	1371
634	anticipation	빈도 1	1373
635	approach	빈도 1	1375
636	April	빈도 1	1377
637	architect	빈도 1	1379
638	Architecture	빈도 1	1381
639	Arctic	빈도 1	1383
640	arguably	빈도 1	1385
641	Arnheim	빈도 1	1387
642	around	빈도 1	1389
643	arsenic	빈도 1	1391
644	artist	빈도 1	1393
645	aspect	빈도 1	1395
646	assemble	빈도 1	1397
647	assembly	빈도 1	1399
648	Assessment	빈도 1	1401
649	assistant	빈도 1	1403
650	assume	빈도 1	1405
651	attention	빈도 1	1407
652	average	빈도 1	1409
653	awareness	빈도 1	1411

654	away	빈도 1	1413
655	Badlands	빈도 1	1415
656	bag	빈도 1	1417
657	balance	빈도 1	1419
658	base	빈도 1	1421
659	basilica	빈도 1	1423
660	bee	빈도 1	1425
661	belief	빈도 1	1427
662	benefit	빈도 1	1429
663	biological	빈도 1	1431
664	biosphere	빈도 1	1433
665	bite	빈도 1	1435
666	black	빈도 1	1437
667	blacksmith	빈도 1	1439
668	blind	빈도 1	1441
669	body	빈도 1	1443
670	breathe	빈도 1	1445
671	breathing	빈도 1	1447
672	broad	빈도 1	1449
673	build	빈도 1	1451
674	bury	빈도 1	1453
675	Canada	빈도 1	1455
676	capable	빈도 1	1457
677	cause	빈도 1	1459
678	centrally	빈도 1	1461
679	century	빈도 1	1463
680	chain	빈도 1	1465
681	channel	빈도 1	1467
682	chemically	빈도 1	1469

683	church	빈도 1	1471
684	circumstance	빈도 1	1473
685	clock	빈도 1	1475
686	coincide	빈도 1	1477
687	collapse	빈도 1	1479
688	colony	빈도 1	1481
689	combination	빈도 1	1483
690	comic	빈도 1	1485
691	comment	빈도 1	1487
692	community	빈도 1	1489
693	comparable	빈도 1	1491
694	comparison	빈도 1	1493
695	competitive	빈도 1	1495
696	completely	빈도 1	1497
697	comprehension	빈도 1	1499
698	concept	빈도 1	1501
699	concern	빈도 1	1503
700	conduct	빈도 1	1505
701	conflict	빈도 1	1507
702	confusion	빈도 1	1509
703	consciousness	빈도 1	1511
704	consequence	빈도 1	1513
705	conserve	빈도 1	1515
706	considerable	빈도 1	1517
707	constitute	빈도 1	1519
708	construct	빈도 1	1521
709	construction	빈도 1	1523
710	contaminant	빈도 1	1525

711	contemporary	빈도 1	**1527**
712	content	빈도 1	**1529**
713	context	빈도 1	**1531**
714	continue	빈도 1	**1533**
715	contrary	빈도 1	**1535**
716	contribution	빈도 1	**1537**
717	convey	빈도 1	**1539**
718	cooperate	빈도 1	**1541**
719	cooperation	빈도 1	**1543**
720	correct	빈도 1	**1545**
721	country	빈도 1	**1547**
722	creativity	빈도 1	**1549**
723	creator	빈도 1	**1551**
724	critical	빈도 1	**1553**
725	crucial	빈도 1	**1555**
726	customize	빈도 1	**1557**
727	da	빈도 1	**1559**
728	damaging	빈도 1	**1561**
729	darkening	빈도 1	**1563**
730	dear	빈도 1	**1565**
731	debate	빈도 1	**1567**
732	deeper	빈도 1	**1569**
733	degree	빈도 1	**1571**
734	deliver	빈도 1	**1573**
735	delivery	빈도 1	**1575**
736	della	빈도 1	**1577**
737	democratic	빈도 1	**1579**
738	deserted	빈도 1	**1581**
739	designate	빈도 1	**1583**

740	designer	빈도 1	1585
741	destroy	빈도 1	1587
742	detailed	빈도 1	1589
743	device	빈도 1	1591
744	devise	빈도 1	1593
745	devote	빈도 1	1595
746	die	빈도 1	1597
747	differentiate	빈도 1	1599
748	direct	빈도 1	1601
749	direction	빈도 1	1603
750	directly	빈도 1	1605
751	disposal	빈도 1	1607
752	dispose	빈도 1	1609
753	distinct	빈도 1	1611
754	dollar	빈도 1	1613
755	domain	빈도 1	1615
756	Donato	빈도 1	1617
757	down	빈도 1	1619
758	dramatically	빈도 1	1621
759	draw	빈도 1	1623
760	dream	빈도 1	1625
761	drink	빈도 1	1627
762	dynamic	빈도 1	1629
763	eagerly	빈도 1	1631
764	early	빈도 1	1633
765	ease	빈도 1	1635
766	East	빈도 1	1637
767	editing	빈도 1	1639

768	education	빈도 1	1641
769	educational	빈도 1	1643
770	effect	빈도 1	1645
771	elimination	빈도 1	1647
772	Elinor	빈도 1	1649
773	else	빈도 1	1651
774	emerge	빈도 1	1653
775	emphasize	빈도 1	1655
776	employ	빈도 1	1657
777	employee	빈도 1	1659
778	employment	빈도 1	1661
779	enable	빈도 1	1663
780	encounter	빈도 1	1665
781	encourage	빈도 1	1667
782	endure	빈도 1	1669
783	enhance	빈도 1	1671
784	enough	빈도 1	1673
785	enterprise	빈도 1	1675
786	entertainingly	빈도 1	1677
787	entire	빈도 1	1679
788	entirely	빈도 1	1681
789	environment	빈도 1	1683
790	especially	빈도 1	1685
791	essence	빈도 1	1687
792	essential	빈도 1	1689
793	ethical	빈도 1	1691
794	Evelyn	빈도 1	1693
795	eventually	빈도 1	1695
796	everyone	빈도 1	1697

797	exaggerate	빈도 1	1699
798	except	빈도 1	1701
799	existence	빈도 1	1703
800	existing	빈도 1	1705
801	expense	빈도 1	1707
802	expensive	빈도 1	1709
803	experience	빈도 1	1711
804	experiment	빈도 1	1713
805	experimental	빈도 1	1715
806	expertise	빈도 1	1717
807	explore	빈도 1	1719
808	explosion	빈도 1	1721
809	expression	빈도 1	1723
810	extension	빈도 1	1725
811	extensive	빈도 1	1727
812	extent	빈도 1	1729
813	extra	빈도 1	1731
814	fabrication	빈도 1	1733
815	fail	빈도 1	1735
816	false	빈도 1	1737
817	famous	빈도 1	1739
818	farmer	빈도 1	1741
819	faster	빈도 1	1743
820	father	빈도 1	1745
821	feature	빈도 1	1747
822	Fermignano	빈도 1	1749
823	few	빈도 1	1751
824	fewer	빈도 1	1753

825	filmic	빈도 1	**1755**
826	filmmaker	빈도 1	**1757**
827	fisherman	빈도 1	**1759**
828	flashier	빈도 1	**1761**
829	force	빈도 1	**1763**
830	forum	빈도 1	**1765**
831	forward	빈도 1	**1767**
832	framework	빈도 1	**1769**
833	Francesca	빈도 1	**1771**
834	fulfillment	빈도 1	**1773**
835	full	빈도 1	**1775**
836	function	빈도 1	**1777**
837	fundamentally	빈도 1	**1779**
838	gather	빈도 1	**1781**
839	general	빈도 1	**1783**
840	go	빈도 1	**1785**
841	good	빈도 1	**1787**
842	goods	빈도 1	**1789**
843	government	빈도 1	**1791**
844	grant	빈도 1	**1793**
845	graph	빈도 1	**1795**
846	grasp	빈도 1	**1797**
847	great	빈도 1	**1799**
848	ground	빈도 1	**1801**
849	growth	빈도 1	**1803**
850	guide	빈도 1	**1805**
851	gun	빈도 1	**1807**
852	happy	빈도 1	**1809**
853	hear	빈도 1	**1811**

854	help	빈도 1	1813
855	hence	빈도 1	1815
856	herself	빈도 1	1817
857	hidden	빈도 1	1819
858	highly	빈도 1	1821
859	history	빈도 1	1823
860	hope	빈도 1	1825
861	hour	빈도 1	1827
862	humankind	빈도 1	1829
863	hunter	빈도 1	1831
864	identification	빈도 1	1833
865	idiom	빈도 1	1835
866	ignorance	빈도 1	1837
867	II	빈도 1	1839
868	immediate	빈도 1	1841
869	importance	빈도 1	1843
870	impress	빈도 1	1845
871	impression	빈도 1	1847
872	improvement	빈도 1	1849
873	independently	빈도 1	1851
874	industrialization	빈도 1	1853
875	infinite	빈도 1	1855
876	influence	빈도 1	1857
877	informational	빈도 1	1859
878	inner	빈도 1	1861
879	innovator	빈도 1	1863
880	input	빈도 1	1865
881	instance	빈도 1	1867

882	institution	빈도 1	1869
883	institutional	빈도 1	1871
884	integration	빈도 1	1873
885	intention	빈도 1	1875
886	interaction	빈도 1	1877
887	interested	빈도 1	1879
888	internal	빈도 1	1881
889	internalize	빈도 1	1883
890	internet	빈도 1	1885
891	interpret	빈도 1	1887
892	interrupt	빈도 1	1889
893	introduce	빈도 1	1891
894	involuntary	빈도 1	1893
895	irrealism	빈도 1	1895
896	Italy	빈도 1	1897
897	item	빈도 1	1899
898	jointly	빈도 1	1901
899	judge	빈도 1	1903
900	judgment	빈도 1	1905
901	Julius	빈도 1	1907
902	kind	빈도 1	1909
903	Kitcher	빈도 1	1911
904	Kuhn	빈도 1	1913
905	labour	빈도 1	1915
906	lack	빈도 1	1917
907	land	빈도 1	1919
908	landfill	빈도 1	1921
909	largely	빈도 1	1923
910	largest	빈도 1	1925

911	later	빈도 1	**1927**
912	latest	빈도 1	**1929**
913	laugh	빈도 1	**1931**
914	law	빈도 1	**1933**
915	lead	빈도 1	**1935**
916	Leonardo	빈도 1	**1937**
917	lighter	빈도 1	**1939**
918	likeness	빈도 1	**1941**
919	limit	빈도 1	**1943**
920	line	빈도 1	**1945**
921	listen	빈도 1	**1947**
922	listener	빈도 1	**1949**
923	literature	빈도 1	**1951**
924	livestock	빈도 1	**1953**
925	logical	빈도 1	**1955**
926	logo	빈도 1	**1957**
927	longer	빈도 1	**1959**
928	main	빈도 1	**1961**
929	maintain	빈도 1	**1963**
930	man	빈도 1	**1965**
931	Manual	빈도 1	**1967**
932	manufacturer	빈도 1	**1969**
933	manufacturing	빈도 1	**1971**
934	market	빈도 1	**1973**
935	mass	빈도 1	**1975**
936	mathematical	빈도 1	**1977**
937	matter	빈도 1	**1979**
938	mature	빈도 1	**1981**

939	meaningful	빈도 1	1983
940	measurable	빈도 1	1985
941	measure	빈도 1	1987
942	mechanical	빈도 1	1989
943	medium	빈도 1	1991
944	Mending	빈도 1	1993
945	mere	빈도 1	1995
946	merely	빈도 1	1997
947	Milan	빈도 1	1999
948	minimal	빈도 1	2001
949	moderate	빈도 1	2003
950	moment	빈도 1	2005
951	money	빈도 1	2007
952	month	빈도 1	2009
953	moral	빈도 1	2011
954	morally	빈도 1	2013
955	morning	빈도 1	2015
956	motion	빈도 1	2017
957	motive	빈도 1	2019
958	my	빈도 1	2021
959	name	빈도 1	2023
960	narrow	빈도 1	2025
961	necessary	빈도 1	2027
962	neutral	빈도 1	2029
963	nitrogenous	빈도 1	2031
964	noise	빈도 1	2033
965	note	빈도 1	2035
966	now	빈도 1	2037
967	numerous	빈도 1	2039

968	nutrient	빈도 1	2041
969	observable	빈도 1	2043
970	observance	빈도 1	2045
971	observe	빈도 1	2047
972	older	빈도 1	2049
973	ongoing	빈도 1	2051
974	orientation	빈도 1	2053
975	outline	빈도 1	2055
976	outrage	빈도 1	2057
977	outside	빈도 1	2059
978	outsider	빈도 1	2061
979	overflow	빈도 1	2063
980	packaging	빈도 1	2065
981	paint	빈도 1	2067
982	paralyze	빈도 1	2069
983	paralyzed	빈도 1	2071
984	pass	빈도 1	2073
985	passively	빈도 1	2075
986	patient	빈도 1	2077
987	perceive	빈도 1	2079
988	percentage	빈도 1	2081
989	performance	빈도 1	2083
990	perhaps	빈도 1	2085
991	Peter	빈도 1	2087
992	phenomena	빈도 1	2089
993	Philip	빈도 1	2091
994	philosophical	빈도 1	2093
995	physical	빈도 1	2095

996	physicist	빈도 1	**2097**
997	Piero	빈도 1	**2099**
998	pistol	빈도 1	**2101**
999	planning	빈도 1	**2103**
1000	play	빈도 1	**2105**
1001	pleasure	빈도 1	**2107**
1002	poetic	빈도 1	**2109**
1003	political	빈도 1	**2111**
1004	polluted	빈도 1	**2113**
1005	poor	빈도 1	**2115**
1006	Pope	빈도 1	**2117**
1007	potentially	빈도 1	**2119**
1008	practical	빈도 1	**2121**
1009	predominate	빈도 1	**2123**
1010	preferably	빈도 1	**2125**
1011	preindustrial	빈도 1	**2127**
1012	premium	빈도 1	**2129**
1013	prepare	빈도 1	**2131**
1014	presuppose	빈도 1	**2133**
1015	primary	빈도 1	**2135**
1016	procedure	빈도 1	**2137**
1017	productivity	빈도 1	**2139**
1018	progress	빈도 1	**2141**
1019	promote	빈도 1	**2143**
1020	proper	빈도 1	**2145**
1021	prospects	빈도 1	**2147**
1022	provider	빈도 1	**2149**
1023	province	빈도 1	**2151**
1024	provision	빈도 1	**2153**

1025	push	빈도 1	2155
1026	qualified	빈도 1	2157
1027	questioning	빈도 1	2159
1028	raise	빈도 1	2161
1029	rapid	빈도 1	2163
1030	rare	빈도 1	2165
1031	rationalization	빈도 1	2167
1032	reach	빈도 1	2169
1033	realism	빈도 1	2171
1034	reason	빈도 1	2173
1035	recent	빈도 1	2175
1036	recognize	빈도 1	2177
1037	recycling	빈도 1	2179
1038	refinement	빈도 1	2181
1039	reform	빈도 1	2183
1040	regard	빈도 1	2185
1041	regional	빈도 1	2187
1042	regularity	빈도 1	2189
1043	regulation	빈도 1	2191
1044	relationship	빈도 1	2193
1045	relevance	빈도 1	2195
1046	relevant	빈도 1	2197
1047	rely	빈도 1	2199
1048	remain	빈도 1	2201
1049	renewal	빈도 1	2203
1050	repetitive	빈도 1	2205
1051	requirement	빈도 1	2207
1052	respect	빈도 1	2209

1053	response	빈도 1	**2211**
1054	responsible	빈도 1	**2213**
1055	restaurant	빈도 1	**2215**
1056	restore	빈도 1	**2217**
1057	retrain	빈도 1	**2219**
1058	reveal	빈도 1	**2221**
1059	risk	빈도 1	**2223**
1060	Rogan	빈도 1	**2225**
1061	role	빈도 1	**2227**
1062	rotation	빈도 1	**2229**
1063	routine	빈도 1	**2231**
1064	Rudolf	빈도 1	**2233**
1065	rural	빈도 1	**2235**
1066	Salmon	빈도 1	**2237**
1067	scale	빈도 1	**2239**
1068	schedule	빈도 1	**2241**
1069	School	빈도 1	**2243**
1070	seek	빈도 1	**2245**
1071	select	빈도 1	**2247**
1072	sensible	빈도 1	**2249**
1073	serious	빈도 1	**2251**
1074	shift	빈도 1	**2253**
1075	sigh	빈도 1	**2255**
1076	significant	빈도 1	**2257**
1077	silent	빈도 1	**2259**
1078	silliness	빈도 1	**2261**
1079	sincerely	빈도 1	**2263**
1080	single	빈도 1	**2265**
1081	situation	빈도 1	**2267**

1082	six	빈도 1	2269
1083	slowly	빈도 1	2271
1084	small	빈도 1	2273
1085	smaller	빈도 1	2275
1086	societal	빈도 1	2277
1087	society	빈도 1	2279
1088	South	빈도 1	2281
1089	space	빈도 1	2283
1090	spaghetti	빈도 1	2285
1091	span	빈도 1	2287
1092	specific	빈도 1	2289
1093	spill	빈도 1	2291
1094	spite	빈도 1	2293
1095	stable	빈도 1	2295
1096	stand	빈도 1	2297
1097	standard	빈도 1	2299
1098	star	빈도 1	2301
1099	state	빈도 1	2303
1100	statement	빈도 1	2305
1101	stick	빈도 1	2307
1102	stop	빈도 1	2309
1103	street	빈도 1	2311
1104	structural	빈도 1	2313
1105	study	빈도 1	2315
1106	subdivision	빈도 1	2317
1107	subject	빈도 1	2319
1108	substantially	빈도 1	2321
1109	substitute	빈도 1	2323

1110	successful	빈도 1	**2325**
1111	sugar	빈도 1	**2327**
1112	sun	빈도 1	**2329**
1113	supply	빈도 1	**2331**
1114	sure	빈도 1	**2333**
1115	surprising	빈도 1	**2335**
1116	surround	빈도 1	**2337**
1117	sustainability	빈도 1	**2339**
1118	sustainable	빈도 1	**2341**
1119	symbolic	빈도 1	**2343**
1120	systematization	빈도 1	**2345**
1121	systematize	빈도 1	**2347**
1122	technical	빈도 1	**2349**
1123	televise	빈도 1	**2351**
1124	teller	빈도 1	**2353**
1125	tempo	빈도 1	**2355**
1126	tender	빈도 1	**2357**
1127	tension	빈도 1	**2359**
1128	theoretical	빈도 1	**2361**
1129	theorist	빈도 1	**2363**
1130	theory	빈도 1	**2365**
1131	thereby	빈도 1	**2367**
1132	Thomas	빈도 1	**2369**
1133	thorough	빈도 1	**2371**
1134	threaten	빈도 1	**2373**
1135	three	빈도 1	**2375**
1136	throughout	빈도 1	**2377**
1137	tone	빈도 1	**2379**
1138	topic	빈도 1	**2381**

1139	tough	빈도 1	2383
1140	travel	빈도 1	2385
1141	trouble	빈도 1	2387
1142	turn	빈도 1	2389
1143	twin	빈도 1	2391
1144	uncover	빈도 1	2393
1145	under	빈도 1	2395
1146	understand	빈도 1	2397
1147	unification	빈도 1	2399
1148	unity	빈도 1	2401
1149	unmasking	빈도 1	2403
1150	unnecessary	빈도 1	2405
1151	unsuccessful	빈도 1	2407
1152	until	빈도 1	2409
1153	untouched	빈도 1	2411
1154	unusual	빈도 1	2413
1155	unwilling	빈도 1	2415
1156	Urbino	빈도 1	2417
1157	vague	빈도 1	2419
1158	valuable	빈도 1	2421
1159	value	빈도 1	2423
1160	varied	빈도 1	2425
1161	various	빈도 1	2427
1162	vast	빈도 1	2429
1163	veil	빈도 1	2431
1164	verbal	빈도 1	2433
1165	Vinci	빈도 1	2435
1166	visible	빈도 1	2437

1167	visual	빈도 1	**2439**
1168	wander	빈도 1	**2441**
1169	watch	빈도 1	**2443**
1170	wealthier	빈도 1	**2445**
1171	web	빈도 1	**2447**
1172	weed	빈도 1	**2449**
1173	Wesley	빈도 1	**2451**
1174	whatever	빈도 1	**2453**
1175	willing	빈도 1	**2455**
1176	within	빈도 1	**2457**
1177	woman	빈도 1	**2459**
1178	worldview	빈도 1	**2461**
1179	worry	빈도 1	**2463**
1180	worse	빈도 1	**2465**
1181	yield	빈도 1	**2467**
1182	young	빈도 1	**2469**

the

#1 빈도 268

단어 설명 (뜻/사용법)

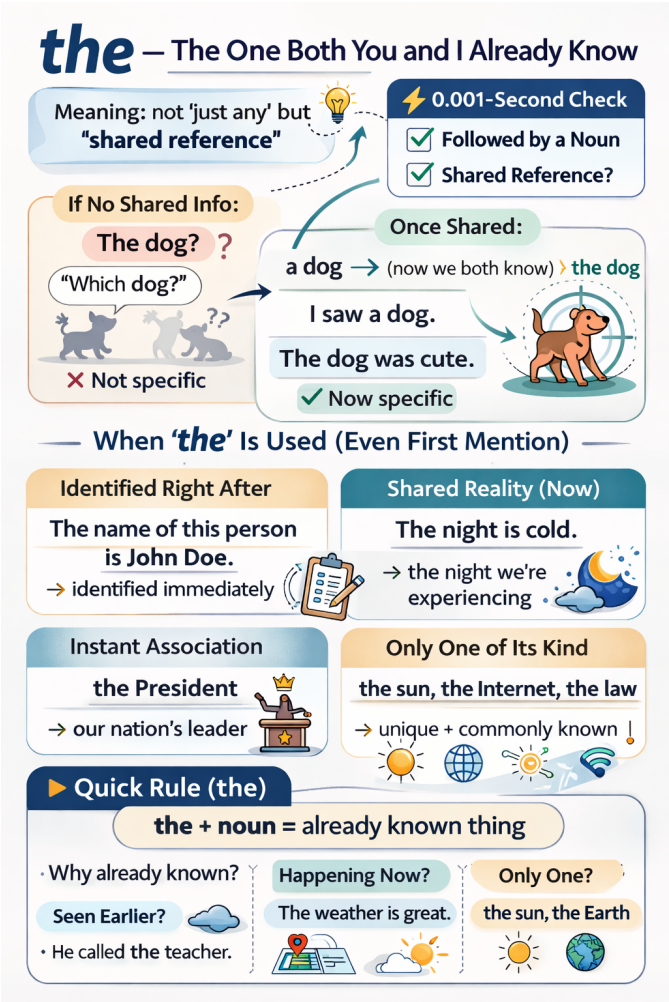

다음 두 문장은 단어 하나만 다릅니다. 그런데 의미가 완전히 달라집니다.

A dog was barking outside. → 바깥에 개가 있다는 새로운 정보

The dog was barking outside. → 둘 다 이미 아는 바로 그 개 이야기

the 하나가 이 차이를 만듭니다.

수능에 가장 많이 등장하는 단어는 무엇일까요? 바로 the입니다. 흔한 단어라서 쉽게 지나치지만, 결코 무시하면 안 됩니다. the를 제대로 알면 문장을 읽는 속도가 빨라지고, 글의 구조도 선명하게 보이기 시작합니다.

왜 이 작은 단어가 이렇게 자주 쓰일까요? 명사 규칙 때문입니다.

명사 규칙 = 하나인지 여러 개인지, 막연한 대상인지 이미 특정된 대상인지 밝혀야 한다.

a cup, the cup, one cup, this cup, that cup, each cup, every cup, which cup, some cup, my cup, … → 하나

cups, the cups, two cups, these cups, those cups, all cups, which cups, some cups, my cups, … → 여러 개

a cup은 여러 컵 중 하나를 가리키고, cups는 컵들을 막연하게 가리킵니다. 반면 the cup은 이미 특정된 대상을 가리킵니다. 다시 말해, the는 화자만이 아니라 독자도 그 대상을 식별할 수 있다고 전제할 때 쓰는 신호입니다. 그래서 the를 볼 때마다 가장 먼저 떠올려야 하는 것은 두 가지입니다.

뒤에 명사가 온다.

그 명사는 이미 특정된 대상이다.

여기서 '특정되었다'는 말은 꼭 앞에서 한 번 나온 명사라는 뜻이 아닙니다. 수능 지문에서는 오히려 다른 방식으로 특정되는 경우가 더 많습니다. 뒤에서 설명이 붙어 범위가 좁혀질 수도 있고, 지금 장면 안에 놓여 있어 바로 특정될 수도 있습니다. 또 사회적으로 하나의 체계나 개념으로 공유되기 때문에 특정되기도 하고, 앞 문장의 내용을 요약해 다시 가리키는 경우도 있습니다.

우리는 보통 the를 '그'라고 번역합니다. 하지만 수능 지문에서 the가 나올 때마다 '그 색깔', '그 벽', '그 연구', '그 차이'처럼 한국어를 억지로 붙이기 시작하면 오히려 문장의 진짜 의미를 놓치게 됩니다. the의 핵심은 번역이 아니라 특정성입니다. 즉, the는 뒤에 오는 명사를 막연하게 읽지 말라는 표시입니다.

왜 The dog was cute.는 첫 문장으로 어색할까?

문법 자체는 맞습니다. 하지만 아무 배경 설명 없이 이 문장이 글의 첫 문장으로 나오면 우리는 거의 자동으로 이렇게 묻게 됩니다.

"무슨 개?"

이게 바로 the의 핵심입니다. the는 이미 특정된 대상을 전제로 하지만 우리는 아직 그 개를 모릅니다. 그래서 보통은 이렇게 씁니다.

I saw a dog. → 처음 꺼낼 때는 a dog

The dog was cute. → 한 번 등장해서 알게 된 뒤에는 the dog

a가 빈 무대 위에 처음 주인공을 올리는 스포트라이트라면, the는 이미 무대 위에 올라온 그 대상을 계속 따라가는 카메라에 가깝습니다.

그런데 수능에서는 처음인데도 the가 많이 나옵니다

수능 지문을 읽다 보면 앞에서 언급되지 않았는데도 처음부터 the가 붙는 명사들이 자주 등장합니다. 예외일까요? 아닙니다. 앞에서 한 번도 언급되지 않았더라도 독자가 바로 그 대상을 식별할 수 있다면 the를 써야 합니다.

1) 뒤에서 설명이 붙을 때: 명사의 범위를 좁혀준다

수능에서 the의 상당수는 "앞에서 이미 나온 것"이 아니라 뒤의 설명 때문에 바로 특정되는 경우입니다. 예를 들어,

The name of this person is John Doe.

여기서 name은 처음 등장합니다. 그런데도 the가 자연스러운 이유는 바로 뒤의 of this person이 붙는 순간 어떤 이름인지 범위가 정해지기 때문입니다. 실제 기출에서도 이런 구조는 자주 등장합니다.

the house she had grown up in

the study of literature

the influence of modern musical lyricists

이런 표현을 볼 때 the를 '그 집', '그 연구', '그 영향력'이라고 번역부터 하면 안 됩니다. 먼저 범위를 좁혀야 합니다.

the house she had grown up in → 집이긴 집인데 어떤 집인가 → 그녀가 자랐던 집

the study of literature → 연구이긴 연구인데 무슨 연구인가 → 문학 연구

the influence of modern musical lyricists → 영향력이긴 영향력인데 누구의 영향력인가 → 현대 음악 작사가들의 영향력

the가 붙은 명사를 보면 그 명사 하나만 읽지 말고 뒤의 설명까지 함께 묶어 읽어야 합니다. 이 유형의 핵심은, the가 붙은 명사의 범위가 뒤에서 완성된다는 점입니다.

2) 추상명사 앞에 올 때: 글의 중심 개념을 가리킨다

수능에서 the가 특히 중요해지는 경우가 하나 더 있습니다. 바로 추상명사 앞입니다.

the concept of overtourism

the evolution of language

이때의 the를 단순한 관사로만 보면 안 됩니다. the는 필자가 지금부터 본격적으로 다룰 대상을 가리키기 때문입니다. 예를 들어 다음 문장을 보겠습니다.

The study of literature has repeatedly failed to recognize the influence of modern musical lyricists and their contributions to the evolution of language.

이 문장에서 중요한 것은 '연구', '영향', '진화'를 단어별로 번역하는 일이 아닙니다. 핵심은 필자가 지금 무엇에 초점을 맞추고 있는지를 파악하는 것입니다.

→ 먼저 문학 연구를 화두로 던지고

→ 그 안에서 현대 음악 작사가들의 영향을 말한 다음

→ 그 영향이 언어의 진화와 이어진다고 설명합니다.

이 문장은 추상명사를 나열하는 문장이 아니라 글의 중심 개념이 차례로 드러나는 구조입니다. 그래서 빈칸 추론, 주제, 요지 문제를 풀 때 the + 추상명사는 그냥 지나치면 안 됩니다. 이런 자리에서 글의 중심 개념이 잡히는 경우가 많기 때문입니다.

3) 앞 문맥의 내용을 다시 가리킬 때: 문맥을 한 단어로 압축한다

the는 앞에서 설명한 내용을 한 단어로 압축해 가리키는 역할을 합니다. 예를 들어,

While stories clearly dominate statistics from both memorability and persuasiveness perspectives, it's rarely a battle between facts and anecdotes — or

> even facts and other facts. The real clash is actually between stories: the predominant incumbent and a new challenger.

여기서 The real clash는 앞 문맥의 핵심 내용을 clash라는 말로 정리한 표현입니다. 즉, the는 앞 문맥의 내용을 가리키고, clash는 그 내용을 한 단어로 압축합니다.

4) 장면을 묘사할 때: 시선을 특정 대상에 고정한다

> Although the colors were now faded, the familiar shapes on the wall were the same ones she had painted with her father as a child.

이 문장에는 the가 여러 번 나오지만 그때마다 '그'라고 번역할 필요는 없습니다. 중요한 것은 각각의 the가 무엇을 가리키는지 파악하는 것입니다.

> the colors / the wall → 지금 눈앞에 있는 대상
>
> the familiar shapes on the wall → 벽 위의 모양들로 범위가 좁혀진 대상
>
> the same ones → 어린 시절 아버지와 함께 그렸던 바로 그 모양들

서사 지문에서 the는 독자의 시선을 지금 보아야 할 대상에 고정하는 역할을 합니다.

5) 자료를 해석할 때: 도표 안의 특정 지표를 안내한다

자료해석에서 the는 지금 보고 있는 자료 안에서 정확히 무엇을 가리키는지를 안내하는 표지판입니다.

> The above graph shows the percentages of the respondents in five countries...
>
> the above graph → 지금 위에 있는 바로 그 그래프
>
> the percentages → 그래프가 보여 주는 특정 수치
>
> the respondents → 조사 대상이라는 특정 집단

자료해석형 문제에서 the는 특히 중요합니다. 지금 보고 있는 자료 안에서 무엇을 읽어야 하는지를 정확히 알려주기 때문입니다.

6) 사회적 개념을 말할 때: 굳이 설명 안 해도 통하는 상식을 떠올리게 한다

the는 단순히 하나의 대상을 가리키는 것이 아니라 사회적으로 공유되는 범주 전체를 떠올리게 합니다.

> the Internet
>
> the buyer / the seller
>
> the Golden Age

이런 표현에서는 화자와 독자가 이미 알고 있다고 여겨지는 하나의 체계, 역할, 시대를 떠올리면 됩니다. 즉, 문장 밖의 일반적인 공유 지식까지 포함해 특정되는 경우라고 볼 수 있습니다.

정리

the = 이미 특정된 대상으로 읽으라는 신호

그 '특정됨'은 여러 방식으로 만들어집니다.

앞에서 한 번 등장했을 수도 있고

뒤에서 설명이 붙어 범위가 좁혀질 수도 있으며

지금 장면 속에서 바로 특정될 수도 있고

사회적으로 하나의 체계로 공유될 수도 있고

앞 문장의 내용을 압축해 다시 가리킬 수도 있습니다.

그래서 수능 지문에서 the는 사소한 관사가 아닙니다. 대상을 분명하게 하고 글의 흐름을 이어 주는 핵심 신호입니다.

▶ 읽을 때의 처리 기준 (the)
the를 만나면 무작정 '그'라고 번역하지 말고 먼저 이 질문을 떠올려 보세요.

"이 명사는 왜 이미 특정되어 있을까?"

[1초 스피드 체크 : Speed Check]

The name of this person is John Doe.

Q. name이 처음 등장했는데도 the가 자연스러운 이유는?

[ ] A. 문장의 주어 자리에는 항상 the를 써야 하기 때문이다.
[ ] B. 바로 뒤의 설명(of this person) 때문에 어떤 이름인지 즉시 특정되기 때문이다.

정답: B

[해설] the는 "앞에서 한 번 나왔는가"만 따지지 않습니다. 지금 이 자리에서 바로 특정되는가도 중요합니다. of this person이 붙는 순간 name의 범위가 정해집니다.

The bus is here. (vs. A bus is here.)

Q. 일상에서 A bus보다 The bus가 훨씬 자연스러운 이유는?

[ ] A. 막연한 버스가 아니라, 지금 우리가 기다리고 있던 바로 그 버스를 가리키기 때문이다.
[ ] B. bus는 원래 the와만 함께 쓰이는 명사이기 때문이다.

정답: A

여기서 the bus는 일반적인 버스를 말하는 표현이 아닙니다. 화자와 청자가 이미 알고 있는, 곧 오기를 기다리던 특정한 버스를 가리킵니다. 즉, the는 "이미 서로가 알 수 있는 대상"이라는 신호입니다.

The study of literature has repeatedly failed to recognize the influence of modern musical lyricists...

Q. 이 문장에서 the를 읽는 가장 좋은 방법은?

[ ] A. ‘그 연구’, ‘그 영향력’이라고 하나씩 번역한다.
[ ] B. ‘문학 연구’와 ‘현대 음악 작사가들의 영향력’이라는 중심 개념을 묶어 읽는다.

정답: B

[해설] the study, the influence는 글의 중심 개념이며 뒤의 of가 그 범위를 구체화합니다.

The real clash is actually between stories: the predominant incumbent and a new challenger.

Q. 여기서 The real clash의 역할은?

[ ] A. 그냥 ‘진짜 충돌’이라고 번역하고 지나간다.
[ ] B. 앞 문맥의 핵심 내용을 clash라는 말로 압축해 다시 가리키는 표현이다.

정답: B

[해설] The real clash는 앞 문맥의 핵심 내용을 clash라는 말로 정리한 표현입니다. the는 앞 문맥의 내용을 가리키고, clash는 그 내용을 한 단어로 압축합니다.

[수능 기출에 적용하기]

이제 실제 기출 문장에서 the를 만났을 때 어떤 사고 과정을 거쳐야 하는지 살펴보겠습니다.

[기출 문장 1: 당연히 알 것이라고 전제하는 the]

Dear students, I am Amanda Clark, the school club director, and I am writing to you about our school clubs. (2026 수능 18번)

사고의 흐름

“Amanda Clark? 처음 보는 사람인데 왜 the school club director지?” 하고 잠깐 멈칫할 수 있습니다. 여기서 중요한 것은 처음 등장했느냐가 아닙니다. 편지를 받는 학생들이라면 ‘우리 학교 동아리 담당 디렉터’라는 자리를 이미 알고 있을 것이라는 전제가 있기 때문입니다. 직책이나 역할처럼 문맥상 하나로 정해지는 자리 앞에서는 처음 등장해도 the가 자연스럽게 붙습니다.

[기출 문장 2: 뒤 설명까지 묶어 읽게 하는 the]

At last, she had finally found the house she had grown up in. (2026 수능 19번)

사고의 흐름

여기서 the house를 보고 속으로 ‘그 집’이라고만 옮기고 넘어가면 아직 반밖에 읽지 못한 것입니다. 핵심은 house 뒤에 이어지는 she had grown up in입니다. 막연한 집이 아니라 그녀가 자라난 바로 그 집이라는 뜻입니다. 여기서 the는 이 명사를 뒤 설명까지 함께 읽어야 한다는 신호입니다.

[기출 문장 3: 시선을 한 지점에 고정하는 the]

One of the mistakes we often make when confronting a risk situation is our tendency to focus on the end result. (2015 수능 23번)

사고의 흐름

수능 지문에서 이런 the는 글의 논리 방향을 잡아 줍니다. the end result, the first step 같은 표현은 여러 가능성 가운데 특정한 한 지점을 찍어 주면서 글의 초점이 어디에 놓여 있는지를 분명하게 보여 줍니다.

이제 위 기준을 바탕으로 기출 문장에서 the를 만날 때마다 어떤 대상이 이미 특정되어 있는지를 직접 확인해 보세요. 그 순간 the는 더 이상 사소한 관사가 아니라 독해의 방향을 잡아 주는 신호가 됩니다.

수능 기출 문장

[18] I am sure the lecture will help our teachers manage successful online science classes, and I hope we can learn from your insights.

[18] Since you are an expert in online education, I would like to ask you to deliver a special lecture at the workshop scheduled for next month.

[19] After many hours of wandering throughout the deserted lands, however, she was unsuccessful.

[19] It was Evelyn's first time to explore the Badlands of Alberta, famous across Canada for its numerous dinosaur fossils.

[19] Looking at the slowly darkening ground before her, she sighed to herself, "I can't believe I came all this way for nothing.

[19] Now, the sun was beginning to set, and her goal was still far beyond her reach.

[19] She had not travelled this far for the bones of common dinosaur species.

[20] A social media program is not merely the fulfillment of a vague need to manage a "presence" on popular social networks because "everyone else is doing it."

[20] In order to serve any purpose at all, a social media presence must either solve a problem for the organization and its customers or result in an improvement of some sort (preferably a measurable one).

[20] One of the most common mistakes made by organizations when they first consider experimenting with social media is that they focus too much on social media tools and platforms and not enough on their business objectives.

be

#2 빈도 197

단어 설명 (뜻/사용법)

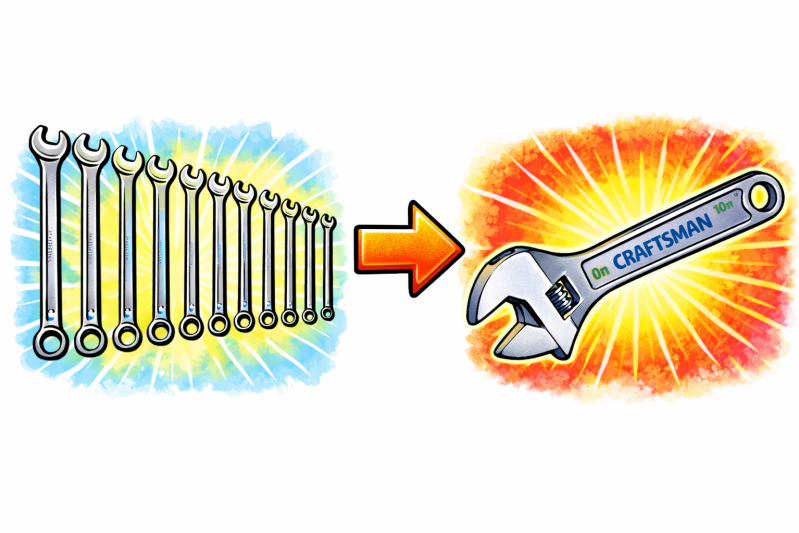

가장 많이 쓰이기에 가장 발달한 동사

be 동사는 영어에서 가장 많이 쓰이는 동사입니다. 많이 쓰이는 만큼, 그 기능도 다양하게 발달했습니다. 휴대폰이 처음에는 벽돌처럼 크고 단순했지만, 널리 쓰이면서 스마트폰으로 발전했듯, be 동사도 영어에서 워낙 자주 쓰이다 보니 주어·시제·문장 구조에 따라 여러 모습으로 나타나며 정교한 역할을 맡게 되었습니다.

be는 단순히 "~이다 / ~에 있다 / ~되다"로 끝나는 단어가 아닙니다. 수능 독해에서는 문장의 핵심 설명을 주어에 연결해 주는 가장 기본적인 장치로 봐야 합니다.

모양은 변해도 본질은 하나

우리는 주어에 따라 am, are, is를 골라 쓰고, 과거일 때는 was, were를 씁니다.

I am smart. / Harry was there.

You are smart. / You were crazy about him.

David is smart. / Sophia was a good doctor.

am, are, is, was, were는 서로 다른 단어가 아닙니다. 모두 be의 변형일 뿐입니다. 짝꿍인 주어와 시제에 따라 모양만 달라질 뿐, 본질은 같습니다. 그리고 그 본질은 아주 단순합니다.

be는 주어 뒤에 오는 설명을 연결하는 동사입니다.

즉, be를 보면 먼저 "무슨 뜻이지?"보다 "이 뒤에서 주어를 어떻게 설명하고 있지?"를 떠올려야 합니다.

be + 보어(complement) = 주어를 설명하는 핵심 정보
eat, make, run 같은 일반 동사는 그 단어 자체만으로도 분명한 뜻을 가집니다. 하지만 be는 다릅니다. be는 뜻이 비어 있다기보다, 혼자서 문장의 핵심 의미를 끝내지 못하고 뒤 설명에 크게 의존하는 동사입니다. 그래서 be 뒤에는 주어를 설명해 주는 말이 따라옵니다. 이것을 보어(complement)라고 부릅니다. 예를 들어,

I am taller than Albert Einstein.

이 문장에서 am만으로는 핵심 의미가 완성되지 않습니다. 진짜 중요한 정보는 뒤의 taller than Albert Einstein입니다. 여기서 be는 주어 I와 연결해 주는 다리 역할을 합니다. 그래서 be를 읽을 때는 be 자체를 해석하려고 하지 말고, 뒤의 보어를 빨리 파악해야 합니다.

뜻이 넓은 be 동사를 왜 그렇게 많이 쓸까요?

여러 개의 렌치보다 조절 가능한 몽키 스패너(adjustable wrench) 하나가 더 편한 것과 비슷합니다. be는 여러 자리에 두루 쓸 수 있는 범용 도구에 가깝습니다. 물론 뜻을 더 명확하게 표현해야 할 때는, be 대신 더 정확한 동사를 씁니다.

'~되다'의 뜻을 분명하게 하고 싶을 때는 become을 씁니다.

'~에 있다'는 의미를 더 또렷하게 드러내고 싶을 때는 exist, remain, stay, be located 등을 씁니다.

'~와 같다'는 관계를 분명히 하고 싶을 때는 equal, resemble, constitute 같은 동사를 쓰기도 합니다.

고급 표현으로 가는 길: be 동사 너머 보기

수능 도표 문제나 고난도 독해에서는, 가장 기본적인 be 대신 의미가 더 분명한 동사가 들어간 표현들이 자주 등장합니다.

One plus two is three. (1+2는 3이다.)

One plus two is equal to three. (1+2는 3과 같다.)

One plus two equals three. (1+2는 3과 같다.)

One added to two is equal to / equals / is three.

이처럼 기본 구조는 be로도 표현할 수 있지만, 더 정확한 관계를 드러내기 위해 is equal to, equals 같은 표현이 사용되기도 합니다. 뜻을 더 선명하게 말할수록 문장도 더 정밀해집니다. 수능에서는 이런 차이가 도표 문제나 설명문, 과학·사회 지문에서 종종 변별력을 만듭니다.

수능에서 be가 특히 자주 나오는 방식들

수능 지문을 읽어 보면, be는 단순히 '~이다/~있다'로 끝나지 않습니다. 거의 반복적으로 몇 가지 큰 패턴으로 나타납니다. 이 패턴을 알고 있으면 글을 훨씬 빨리 읽을 수 있습니다.

1) be + 보어: 주어의 정체, 상태, 성질을 설명할 때

가장 기본입니다.

Kleiber was an outstanding teacher.

The weather was perfect.

This is a healthy growth sector.

The only example of a natural light source is a candle.

여기서 be의 핵심은 '이다'라는 번역이 아닙니다.

주어 = 뒤 설명

이라는 연결입니다.

즉,

Kleiber → 어떤 사람? → an outstanding teacher

the weather → 어떤 상태? → perfect

the only example → 무엇? → a candle

이렇게 읽는 것이 훨씬 빠르고 정확합니다.

2) be + 형용사 / 전치사구: 상태를 설명할 때

수능에서 매우 자주 나오는 be의 모습입니다.

I am taller than Albert Einstein.

He is in charge of the entire project.

I am afraid of spiders.

The company was on the verge of bankruptcy.

이런 문장에서는 be를 따로 해석하려고 붙잡고 있을 필요가 없습니다. 진짜 중요한 건 뒤의 상태 표현입니다.

be + taller than ~

be + in charge of ~

be + afraid of ~

be + on the verge of ~

즉, be를 만나면 "이 뒤에 주어의 상태를 설명하는 덩어리가 붙겠구나" 하고 준비해야 합니다.

3) be + 과거분사: 수동태로 나올 때

수능에 be는 수동태로도 아주 자주 나옵니다.

Their remarkable works must be recognized in the field of modern literature.

He was named after his grandfather.

The results were published in a journal.

이때도 원리는 같습니다. be는 사라진 것이 아니라, 여전히 주어와 뒤 설명을 이어 줍니다. 다만 뒤 설명이 형용사나 명사가 아니라 과거분사일 뿐입니다.

must be recognized → 반드시 어떤 상태가 되어야 하지? → recognized(인정받는 상태)

즉, 수동태라고 해서 완전히 다른 문법처럼 볼 필요는 없습니다.

be + 뒤 설명

이라는 큰 틀은 그대로 유지됩니다.

4) there is / there are: 새 대상을 등장시킬 때

be는 존재문(무엇이 있다고 말하는 문장)에서도 자주 쓰입니다.

There have been requests for more diverse school clubs.

There is no mechanism for this process.

There is going to be a downpour.

이런 문장에서 there는 장소를 가리키는 말이 아닙니다. 새로운 대상의 존재를 문장 안에 꺼내 놓는 역할을 합니다. 핵심은 뒤에 나오는 명사입니다.

There have been requests → 요청이 있었다

There is no mechanism → 그런 장치가 없다

즉, there be 구문은 단순히 "있다"라고 끝내기보다, "새 정보가 지금 등장하는구나"라고 읽는 것이 더 정확합니다.

5) be + 덩어리 표현

수능에서 be는 덩어리 표현으로도 자주 쓰입니다.

I was about to leave when you called.

He is likely to win the prize.

You are supposed to submit the form today.

This book is worth $200.

This book is worth reading.

Many students are used to studying late at night.

Prices are subject to change.

이 표현들은 무조건 숙어처럼 외우기보다, 공통 원리를 먼저 파악하는 것이 좋습니다.

be about to [] → 막 ~하려는 상태

be likely to [] → ~할 가능성이 큰 상태

be supposed to [] → ~하기로 되어 있는 상태

be worth N → ~할 가치가 있는 경우

be used to N → ~에 익숙한 상태

be subject to N → ~될 수 있는 경우 / ~의 영향을 받는 경우

즉, 이런 표현을 보면,

"be 뒤에 주어의 상태나 처지를 설명하는 덩어리가 붙는구나"

라고 이해하는 것이 핵심입니다.

참고: []는 동사 원형이 오는 자리입니다.

6) be가 문장의 논리 골격을 세울 때

be는 단어 뜻보다, 문장의 흐름과 구조를 잡아 주는 역할을 할 때도 많습니다.

The difference is that ...

What matters is ...

The problem is ...

The point is ...

It is important to ...

이런 표현에서 be는 강한 의미를 전달하는 동사라기보다, 글의 핵심 판단이나 요점을 드러내는 틀에 가깝습니다. 수능에서는 이런 문장들이 주제문, 요약문, 전환문으로 자주 등장합니다. 그래서 be를 단순한 '~이다'로 처리하면, 글의 구조를 파악하기 힘들어집니다.

정리

be 동사는 많이 쓰이기 때문에 많이 발달한 단어입니다. 그러나 더 정확하게 말하면, 많이 쓰이기 때문에 가장 넓게 쓰이는 동사입니다. be를 '~이다 / ~에 있다 / ~되다'로만 번역하면 안 됩니다.

be는 번역할 단어라기보다, 뒤 설명으로 이어지는 신호다.

be를 만나면 be 자체에 오래 머무르지 말고, 뒤에서 주어를 어떻게 설명하는지부터 빨리 확인해야 합니다.

▶ 읽을 때의 처리 기준 (be)

be + 뒤 설명 = 주어를 설명하는 핵심 정보

[심층 사고 훈련 : Deep Dive]

Q. 다음 문장에서 be 동사가 혼자서 의미를 완성하지 못하는 이유는 무엇인가요?

I am.

정답: 주어의 상태나 정체를 설명하는 말이 없기 때문입니다.

해설: be는 뜻이 없는 동사가 아니라, 뒤 설명에 크게 의존하는 동사입니다. 그래서 영어는 보통 be 뒤에 주어를 설명해 줄 정보가 따라오기를 기대합니다. 이 설명이 빠지면 문장이 매우 어색하거나 미완성처럼 느껴집니다.

[1초 스피드 체크 : Speed Check]

▶ 다음 문장들을 읽고, 가장 알맞은 사고의 흐름을 1초 만에 체크해 보세요.

He is in charge of the entire project.

Q. 이 문장을 읽을 때, 핵심 정보는 어디에 있나요?

[ ] A. is

[ ] B. in charge of ~ (~을 맡고 있는 상태)

정답: B / [해설] 여기서 중요한 것은 그가 무엇을 맡고 있는가입니다. be는 그 핵심 정보를 주어와 연결해 주는 투명한 다리 역할을 합니다.

I am taller than Albert Einstein.

Q. taller를 단순히 '더 키가 큰'이라고 단어 뜻만 번역하면 부족한 이유는?

[ ] A. be + 형용사가 결합해 주어의 현재 상태를 설명하는 구조를 놓치기 때문이다.

[ ] B. 비교급 문장에서는 be를 해석하지 않아야 하기 때문이다.

정답: A / [해설] 이 문장의 핵심은 주어 I가 taller than Albert Einstein라는 설명으로 규정된다는 점입니다. 형용사는 be와 결합해 상태 설명이 됩니다. 단어 뜻만 떼어 읽으면 문장 구조가 보이지 않습니다.

One plus two is three. vs. One plus two equals three.

Q. 두 문장의 뉘앙스 차이는 무엇인가요?

[ ] A. 뜻이 완전히 달라서 상황에 맞게 엄격히 구분해서 써야 한다.

[ ] B. is는 가장 기본적인 연결이고, equals는 둘의 관계(같음)를 더 분명히 드러낸 표현이다.

정답: B / [해설] 잘 쓰인 글에서는 이처럼 의미가 더 정확한 동사가 자주 등장합니다.

There have been requests for more diverse school clubs.

Q. 이 문장을 읽을 때 가장 먼저 파악해야 하는 것은?

[ ] A. there는 '거기에'라고 해석해야 한다.

[ ] B. requests라는 새 정보가 지금 문장 안에 등장하고 있다는 점이다.

정답: B / [해설] there have been은 존재를 말하는 틀이고, 진짜 정보는 뒤의 requests입니다. 이런 구문에서는 새 대상이 등장하는구나 하고 읽는 것이 좋습니다.

is about to [ ] / is likely to [ ] / is supposed to [ ]

Q. 이런 표현을 만났을 때 가장 먼저 해야 할 것은?

[ ] A. 뜻을 모르면 안 되니 통째로 외운다.

[ ] B. be 뒤를 한 덩어리로 보면서, 주어가 어떤 상황인지 파악한다.

정답: B / [해설] 이런 표현에서는 be 뒤가 따로따로가 아니라 하나의 설명 덩어리로 이어집니다. 그래서 be를 만나면 '이 뒤에서 주어가 어떤 상태나 상황인지'를 먼저 보면 됩니다.

[심층 사고 훈련 : Deep Dive]

Q. 문장에서 be를 읽을 때, 가장 먼저 떠올려야 할 질문은 무엇인가요?

정답: "이 뒤에서 주어를 어떻게 설명하고 있지?"

해설: be는 뜻('이다 / 있다 / 되다')을 찾는 단어가 아닙니다. be는 설명으로 이어지는 신호입니다. be 뒤에 나오는 보어, 분사, 상태 표현을 이해하는 순간 문장의 핵심이 보입니다.

이제 배운 원리를 실전에 적용해 봅시다. be를 '투명한 다리'로 삼아, 진짜 알맹이가 되는 핵심 정보로 선명한 그림을 그려보세요.

[기출 문장 1]

> Although the colors were now faded, the familiar shapes on the wall were the same ones she had painted with her father as a child. (2026 수능)

사고의 흐름

> "색깔들은 이제 바래 있었다... 벽에 있는 익숙한 모양들은 똑같은 것들이었다..." 혹시 읽으면서 이렇게 일일이 한국어로 조립하고 있었나요? 그렇다면 문장을 읽는 속도와 리듬이 뚝 떨어졌을 것입니다. were를 만나는 순간, 우리는 뜻을 찾을 것이 아니라 곧바로 "이 주어를 뒤에서 어떻게 설명하고 있지?"를 떠올려야 합니다.
>
> the colors were ... → 색깔들이 어떤 상태지? → faded(바랜 상태)
>
> the familiar shapes on the wall were ... → 그 모양들의 정체가 뭐지? → the same ones she had painted with her father as a child

이 문장에서 were는 해석의 중심이 아닙니다. 주어(colors, shapes)와 핵심 정보(faded, the same ones)를 연결해 주는 다리일 뿐입니다. be를 투명하게 처리하고, 주어와 뒤 설명을 하나의 장면으로 묶어 보세요. 문장이 훨씬 가볍게 읽힙니다.

[기출 문장 2]

> Their remarkable works, including influences on modern language development, must be recognized in the field of modern literature. (2026 수능)

사고의 흐름

주어가 쉼표를 동반하며 길게 이어지다가 드디어 must be가 등장합니다. 여기서 "인정받아야만 한다"라고 뒤에서부터 한국어 어순으로 거슬러 올라가며 조립하느라 멈칫할 수 있습니다. 하지만 수동태라고 해서 원리가 완전히 달라지는 것은 아닙니다. be의 본질은 여전히 같습니다.

> must be ... → 그 작품들이 어떤 상태가 되어야 하지? → recognized(인정받는 상태)

즉, 이 문장에서 핵심은 must나 be보다도 recognized입니다. must be는 그 상태가 필요하다는 틀을 만들고, 진짜 알맹이는 뒤의 분사에 들어 있습니다. be를 만날 때마다 '이다 / 있다 / 되다'를 기계적

으로 끼워 맞추지 말고, 뒤에서 주어를 어떻게 설명하는지를 먼저 보세요. 그것이 be를 가장 빠르게 읽는 방법입니다.

[기출 문장 3]

There have been requests for more diverse school clubs. (2026 수능)

사고의 흐름

이 문장에서 많은 학생이 there를 보고 '거기에'라고 해석하려다 흐름이 꼬입니다. 하지만 여기서 there는 장소를 가리키는 말이 아닙니다. 새로운 정보를 문장 안에 등장시키는 자리입니다.

There have been ... → 무엇이 있었지? → requests for more diverse school clubs

즉, 이 문장은 "더 다양한 동아리에 대한 요청이 있어 왔다"는 뜻입니다. 여기서 핵심은 there도, have been도 아닙니다. 새로 등장하는 정보인 requests입니다. 존재문에서는 be를 해석하려고 붙잡기보다, 무엇이 등장하는지를 빨리 파악하는 것이 중요합니다.

이제 위에서 배운 내용을 실전에 적용해 봅시다. 다음 기출 문장들을 읽으며 be를 투명한 다리로 삼아, 진짜 알맹이가 되는 핵심 정보들로 머릿속에 선명한 그림을 그려 보세요.

수능 기출 문장

[18] Dear Ms. Green, My name is Donna Williams, a science teacher at Rogan High School.

[18] I am looking forward to hearing from you.

[18] I am planning a special workshop for our science teachers.

[18] I am sure the lecture will help our teachers manage successful online science classes, and I hope we can learn from your insights.

[18] I have been impressed with your ideas about using internet platforms for science classes.

[18] Since you are an expert in online education, I would like to ask you to deliver a special lecture at the workshop scheduled for next month.

[18] We are interested in learning how to teach online science classes.

[19] After many hours of wandering throughout the deserted lands, however, she was unsuccessful.

[19] As a young amateur bone-hunter, she was overflowing with anticipation.

[19] Her life-long dream to find rare fossils of dinosaurs was about to come true.

of

#3 빈도 177

단어 설명 (뜻/사용법)

시험에 가장 자주 등장하는 전치사 중 하나

우리는 of를 이렇게 배웠습니다.

> of = ~의, ~중에서, ~에 대해, ~때문에 …

그래서 문장에서 of를 만나면 뜻만 여러 개 떠오르고, 하나씩 골라 넣어 봐도 정작 문장은 잘 이해되지 않았습니다. 하지만 of의 핵심 원리는 하나입니다.

of는 앞의 막연한 말을 구체화한다.
예를 봅시다.

> a woman of courage
> the sound of rain
> the color of the sky

the smell of coffee
the name of the student
the edge of the table

woman, sound, color, smell, name, edge는 혼자 쓰이면 그 범위가 너무 넓습니다. of 뒤의 말이 붙는 순간, 어떤 여자인지, 어떤 소리인지, 누구의 이름인지가 바로 드러납니다.

most of the money
one of my friends
the middle of the road
the heart of the city

이 구조도 형태만 달라질 뿐 같습니다. most, one, middle, heart도 혼자서는 아무것도 가리키지 못합니다. of 뒤가 와야 무엇의 most인지, 무엇 중 하나인지, 어디의 middle인지가 정해집니다. 즉, of는 뒤에서 앞으로 번역하는 말이 아닙니다. 앞의 막연한 말이 무엇을 가리키는지 분명하게 해 주는 장치입니다. 수능에서는 이 기능이 특히 세 방향으로 반복됩니다.

추상명사·비율·집합을 구체화하는 of

시간·장소·상황을 구체화하는 of

감정·생각·행동이 향하는 대상을 구체화하는 of

이 세 가지를 알면, of를 뜻별로 따로 외울 필요가 없습니다.

1) 추상명사·비율·집합을 구체화하는 of

수능에서 가장 중요한 of는 사실 이 유형입니다.

the study of literature
the influence of modern musical lyricists
the nature of consciousness
the use of radiocarbon dating
the development of language
the history of dress
the number of clubs
the percentage of teenagers
each of the three years
one of the many difficulties

study, influence, nature, use, development, history, number, percentage 같은 말은 혼자 있으면 아직 무엇을 말하는지 충분히 드러나지 않습니다.

the study of literature → 연구이긴 연구인데, 무슨 연구일까요? → literature가 들어가면서 문학 연구로 구체화됩니다.

the influence of modern musical lyricists → 영향력이긴 영향력인데, 누구의 영향력일까요? → modern musical lyricists가 들어가면서 그 영향력의 출처가 정해집니다.

the number of clubs → 숫자이긴 숫자인데, 무엇의 숫자일까요? → clubs가 들어가면서 동아리 수로 범위가 좁혀집니다.

the percentage of teenagers → 비율이긴 비율인데, 누구의 비율일까요? → teenagers가 들어가면서 집단 기준이 정해집니다.

즉, 이때의 of는 앞에 나온 말의 범위를 좁혀, 무엇을 말하는지 분명하게 해 줍니다. 그래프와 자료 문제에서는 이 기능이 더 중요해집니다.

the percentage of teenagers … was more than twice that of teenagers …
the perspectives of administration personnel will differ from those of doctors …

여기서 that / those는 앞의 명사를 반복하지 않으려고 사용한 대명사입니다. 영어에서는 같은 말을 반복하지 않으려는 경향이 있습니다. that / those도 그런 반복을 줄이기 위해 쓰입니다.

that of teenagers = the percentage of teenagers

those of doctors = the perspectives of doctors

2) 시간·장소·상황을 구체화하는 of

모든 of가 명사와 명사를 단순히 이어 주는 것은 아닙니다. 어떤 of는 문장이 가리키는 시간, 장소, 상황을 더 분명하게 보여 줍니다.

by the end of this week
in front of her
at the age of 82
over a period of time
in the absence of a universal standard
at the expense of the other
in the face of exploitation
as a result of life-threatening emergencies

이 표현들은 한 단어씩 해석하지 않아야 합니다. 전체를 한 덩어리로 읽어야 합니다.

by the end of this week → 이번 주가 끝나기 전까지

in front of her → 그녀 앞

at the age of 82 → 여든두 살에

in the absence of a universal standard → 보편적 기준이 없는 상황

at the expense of the other → 다른 하나를 희생시키는 대가

in the face of exploitation → 착취에 맞닥뜨린 상황

as a result of life-threatening emergencies → 생명을 위협하는 응급상황 때문에 생긴 결과

3) 감정·생각·행동이 향하는 대상을 구체화하는 of

of는 감정, 상태, 생각, 행동이 어디를 향하는지도 구체화합니다.

I am proud of you.
I am afraid of dogs.
I am tired of excuses.

She is aware of the risk.
The place is full of tourists.
It is capable of looking at the bigger picture.
I'm thinking of you.
He dreamed of being a barista.
We should take advantage of this.
We try to make sense of exchanges.

proud, afraid, tired, aware, full, capable 같은 형용사는 혼자서는 아직 뜻이 완성되지 않습니다. of가 붙는 순간 그 감정이나 상태가 어디를 향하는지가 분명해집니다.

proud of you → 자랑스러움의 대상

afraid of dogs → 두려움의 대상

aware of the risk → 인식의 대상

full of tourists → 가득 차 있는 내용물

capable of looking at the bigger picture → 능력이 향하는 방향

동사도 마찬가지입니다.

think of you → 생각의 대상

dream of being a barista → 꿈의 내용

take advantage of this → 활용의 대상

make sense of exchanges → 이해의 대상

즉, 이때의 of는 감정·생각·행동이 향하는 대상을 분명하게 해 줍니다. 사건의 원인과 상실도 같은 원리로 이해하면 됩니다.

He died of cancer.
He died of hunger.
He died of heartbreak.

robbed her of money
deprived him of freedom
relieved her of duty

이 표현들도 사실 같은 원리로 읽을 수 있습니다.

died of cancer → 사건의 원인

robbed her of money → 빼앗긴 대상

deprived him of freedom → 박탈당한 대상

relieved her of duty → 덜어 낸 대상

[잠깐!] 왜 I am proud about you 는 안 될까요?

about은 어떤 대상의 주변을 넓게 떠올리게 하는 느낌이 있습니다. 관련된 이야기나 사정, 정보, 상황까지 함께 생각할 때 자주 쓰입니다. 반면 of는 다릅니다. 이 문맥에서는 주변을 넓게 보는 것이 아니라, 그 대상 자체를 바로 가리키는 느낌이 더 강합니다. 그래서

I am proud about you. (X)
I am proud of you. (O)

가 됩니다. 나의 자랑스러움이라는 감정이 너와 관련된 여러 사정을 두루 떠올리는 것이 아니라, 바로 너라는 존재를 향하기 때문입니다.

about은 주변의 여러 사정을 함께 떠올리게 한다.
of는 그 대상 자체를 더 직접적으로 가리킨다.

그래서

I am proud of you. = 나는 너를 자랑스러워한다
I am afraid of dogs. = 나는 개를 두려워한다

처럼 읽는 것이 자연스럽습니다.

[심화] thinking of vs thinking about

이 차이를 알면 of의 핵심을 훨씬 더 선명하게 이해할 수 있습니다.

I'm thinking of you. (나는 너를 생각하고 있어.)

I'm thinking about you. (나는 너에 대해 이것저것 생각하고 있어.)

about은 너의 주변을 맴돌며, 너와 관련된 여러 상황과 사정들을 두루 생각하는 것입니다. 그래서 대체로 I'm thinking of you가 더 직접적이고 더 로맨틱하게 들립니다. 생각이 여러 갈래로 퍼지는 것이 아니라, 오직 너라는 존재 하나로 좁혀지기 때문입니다.

정리

of는 한마디로, 앞의 막연한 말을 구체화합니다. 하지만 실제 시험에서는 이 구체화가 주로 세 방향으로 나타납니다.

추상명사·비율·집합을 구체화한다.

시간·장소·상황을 구체화한다.

감정·생각·행동이 향하는 대상을 구체화한다.

▶ 읽을 때의 처리 기준 (of)
앞의 말 + of + 명사 = 앞의 말이 무엇인지 구체화된다.

[심층 사고 훈련 : Deep Dive]

Q. the name of the student를 읽을 때, '학생의 이름'이라고 뒤에서부터 거꾸로 번역하는 습관이 독해를 망치는 이유는 무엇일까요?

정답: 영어의 자연스러운 사고 흐름을 역행하기 때문입니다. of는 앞의 막연한 말이 무엇을 가리키는지 뒤에서 분명하게 구체화해 주는 장치입니다. 이걸 억지로 한국어 어순에 맞춰 뒤에서 앞으로 거슬러 올라가며 번역하면, 문장이 길어질수록 시선이 엉키고 읽는 속도가 현저히 느려집니다.

[1초 스피드 체크 : Speed Check]

▶ 다음 문장들을 읽고, of가 하는 진짜 역할에 1초 만에 체크해 보세요.

1. a woman of courage / the sound of rain

Q. 앞의 명사 뒤에 of가 붙는 순간 머릿속에 일어나는 일은?

[ ] A. 용기의 여자, 비의 소리라고 뒤에서부터 거꾸로 해석한다.
[ ] B. 어떤 여자지?, 무슨 소리지?라는 막연함이 구체적인 장면으로 확 좁혀진다.

정답: B / 해설: woman, sound는 너무 넓습니다. of가 붙는 순간 막연했던 장면이 한 장의 그림으로 좁혀집니다.

2. the study of literature / the percentage of teenagers

Q. 이때 of의 핵심 역할은?

[ ] A. 앞의 추상명사나 수치 명사를 더 추상적으로 만든다.
[ ] B. 앞의 말이 무엇을 가리키는지, 또 어떤 집단을 기준으로 하는지 분명하게 해 준다.

정답: B / 해설: study, percentage는 혼자만으로는 아직 무엇을 말하는지 충분히 드러나지 않습니다. of 뒤가 붙어야 무엇에 대한 study인지, 누구를 기준으로 한 percentage인지가 정해집니다.

3. by the end of this week / in front of her

Q. 이때 of는 무엇을 하고 있나요?

[ ] A. 문장이 가리키는 시간과 장소를 분명하게 해 주고 있다.
[ ] B. 소유 관계를 보여 주고 있다.

정답: A / 해설: by the end of this week는 언제까지인지를, in front of her는 어디인지를 분명하게 해 줍니다.

4. I am proud of you. / She is aware of the risk.

Q. 감정이나 상태를 나타내는 말 뒤에 of가 오는 이유는?

[ ] A. 감정이나 상태가 무엇을 향하는지 분명하게 해 주기 때문이다.
[ ] B. 형용사 뒤에는 원래 무조건 전치사가 와야 하기 때문이다.

정답: A / 해설: proud, aware 같은 말은 혼자만으로는 아직 뜻이 충분히 드러나지 않습니다. of가 붙으면서 그 감정이나 인식이 무엇을 향하는지가 분명해집니다.

5. more than twice that of teenagers / those of doctors

Q. that of / those of의 정체는 무엇인가요?

[ ] A. 앞의 명사를 반복하지 않기 위한 압축 표현이다.
[ ] B. 완전히 새로운 문법 구조이다.

정답: A / 해설: that은 앞의 단수 명사를, those는 앞의 복수 명사를 대신하는 말입니다. 같은 말을 반복하지 않기 위해 쓰는 장치일 뿐입니다.

6. I'm thinking of you. vs I'm thinking about you.

Q. I'm thinking of you.가 더 직접적이고 로맨틱하게 들리는 이유는?

[ ] A. of가 생각을 한 점으로 모아, 오직 너라는 존재 자체에 집중시키기 때문이다.
[ ] B. of가 너와 관련된 여러 주변 상황을 넓게 떠올리게 하기 때문이다.

정답: A / 해설: about은 주변의 여러 사정을 함께 떠올리게 하고, of는 그 대상 자체를 더 직접적으로 가리킵니다.

[심층 사고 훈련 : Deep Dive]

Q. 다음 문장에서 of는 무엇을 구체화하고 있나요?

He died of cancer.

정답: 죽음이라는 사건의 원인

해설: died만으로는 이유가 빠져 있습니다. of cancer가 붙는 순간 그 사건이 왜 일어났는지가 분명해집니다.

이제 실전에 적용해 봅시다

다음 기출 문장들을 읽으며 of를 '~의', '~에 대한'으로 번역하는 것을 멈추고, 막연했던 앞의 말이 of를 통해 어떻게 구체화되는지 느껴 보세요.

[기출 문장 1]

For this reason, the school decided to expand the number of clubs for extracurricular activities.

사고의 흐름

the number of ... → 숫자이긴 숫자인데, 무슨 숫자일까요? → clubs의 숫자구나.

the number만 들으면 아직 무엇의 숫자인지 알 수 없습니다. 학생 수인지, 예산인지, 점수인지도 정해지지 않습니다. 하지만 of clubs가 붙는 순간, 그 숫자가 동아리 수라는 것이 분명해집니다. 여기서 of는 막연했던 '숫자'가 무엇을 가리키는지 그 범위를 좁혀 주는 말입니다.

[기출 문장 2]

The study of literature has repeatedly failed to recognize the influence of modern musical lyricists...

사고의 흐름

한 문장 안에 of가 두 번 나옵니다. 둘 다 같은 원리입니다.

The study of literature → 연구이긴 연구인데, 무슨 연구일까요? → literature가 들어가면서 문학 연구로 구체화

the influence of modern musical lyricists → 영향력이긴 영향력인데, 누구의 영향력일까요? → modern musical lyricists가 들어가면서 그 영향력의 출처가 정해짐

study와 influence는 둘 다 혼자 있으면 아직 무엇을 말하는지 충분히 드러나지 않습니다. of가 붙는 순간, 그 내용이 구체적으로 드러납니다.

[기출 문장 3]

Please turn this in to my office by the end of this week.

사고의 흐름

by the end of this week → 이번 주가 끝나기 전까지를 말하는구나.

이때의 of는 소유를 나타내는 말이 아닙니다. 언제까지 내야 하는지를 분명하게 해 주는 표현입니다. 이런 표현은 한 단어씩 떼어 읽지 말고, 통째로 읽어야 합니다.

[기출 문장 4]

In front of her was a wall with flowers painted on it.

사고의 흐름

in front of her → 그녀 앞을 말하는구나.

이때의 of는 단순히 '~의'라고만 옮기고 끝낼 것이 아닙니다. 지금 장면이 어디에서 펼쳐지는지를 보여 주기 때문입니다. 그래서 in front of her는 한 덩어리로 읽는 것이 자연스럽습니다.

[기출 문장 5]

In the category of Less Often, the percentage of teenagers who spent time with friends through talking on the phone was more than twice that of teenagers who did so through text messaging.

사고의 흐름

In the category of Less Often → Less Often이라는 범주 안에서 보겠구나.

the percentage of teenagers → 비율이긴 비율인데, 누구의 비율일까요? → teenagers라는 집단이 기준이구나.

more than twice that of teenagers … → that은 새로운 말이 아니라 바로 앞 percentage를 대신하는구나. → that of teenagers = the percentage of teenagers

그래프 문장에서는 of를 만날 때마다 '~의'부터 붙이지 말고, 지금 누구의 비율인지, 무엇을 기준으로 비교하는지부터 봐야 합니다.

수능 기출 문장

[19] After many hours of wandering throughout the deserted lands, however, she was unsuccessful.

[19] Her life-long dream to find rare fossils of dinosaurs was about to come true.

[19] It was Evelyn's first time to explore the Badlands of Alberta, famous across Canada for its numerous dinosaur fossils.

[19] She had not travelled this far for the bones of common dinosaur species.

[19] What a waste of time!"

[20] A social media program is not merely the fulfillment of a vague need to manage a "presence" on popular social networks because "everyone else is doing it."

[20] In order to serve any purpose at all, a social media presence must either solve a problem for the organization and its customers or result in an improvement of some sort (preferably a measurable one).

[20] One of the most common mistakes made by organizations when they first consider experimenting with social media is that they focus too much on social media tools and platforms and not enough on their business objectives.

[20] The reality of success in the social web for businesses is that creating a social media program begins not with insight into the latest social media tools and channels but with a thorough understanding of the organization's own goals and objectives.

[20] The world of social media is no different.

to

#4 빈도 156

단어 설명 (뜻/사용법)

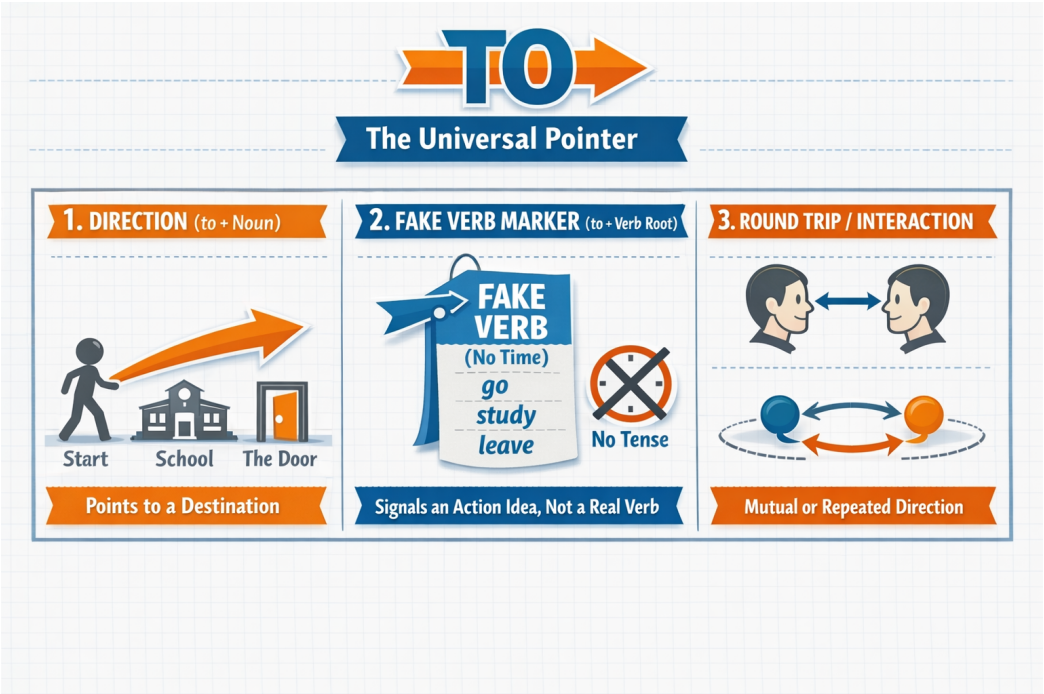

명사와 가짜 동사를 가리키는 화살표

to는 전치사입니다. 그런데 뒤에 동사원형이 붙는 경우가 많아서 학생들을 자주 헷갈리게 합니다.

Albert Einstein은 이렇게 말했습니다.

> Make things as simple as possible, but not simpler. (모든 것을 가능한 한 단순하게 만들어라. 그러나 더 단순하게 만들지는 마라.)

이 기준으로 보면, to의 수많은 사용법은 딱 세 가지 역할로 정리됩니다.

1. 방향을 가리키는 to

> go to school
>
> walk to the door
>
> a mile to the south
>
> access to information
>
> key to success
>
> according to the user

to는 뒤에 오는 명사를 가리킵니다.

2. 가짜 동사를 표시하는 to

문장에 동사는 하나입니다. 그러나 말을 하다 보면 동사의 의미를 하나 더 쓰고 싶어지는 순간이 옵니다. 그때 사용하는 것이 바로 가짜 동사입니다. 즉, to는 뒤에 오는 가짜 동사를 표시하는 신호입니다. ('가짜 동사'는 피이쉐어 영어 peshare.com에서 만든 학습용 표현입니다. 문법책에서는 보통 'to부정사'라고 부릅니다.)

I came to help you.

Many students want to study abroad.

She decided to leave early.

We had an opportunity to make a difference.

Reading gives us the ability to understand others.

Everyone needs a way to spend time wisely.

Children are able to learn quickly.

He is likely to be late.

This idea is difficult to imagine.

It is important to recognize the problem.

여기서 help, study, leave뿐 아니라 make, understand, spend, learn, be, imagine, recognize도 모두 동사원형입니다. 동사원형은 그 자체로는 동사로 사용할 수 없습니다. 동사는 반드시 시간을 나타내야 합니다. 그러나 가짜 동사는 시간을 나타내지 않습니다. to로 뒤에 가짜 동사가 온다고 표시도 하고, 가짜 동사 자체는 동사원형의 모양을 띠게 하여 헷갈리지 않게 합니다.

가짜 동사란 표현이 이해하기 쉽습니다

학생들이 가장 많이 틀리는 문장은 다음과 같습니다.

I want go home. (X)
I decided study harder. (X)

이 문장들이 만들어지는 이유는 단 하나입니다. 학생들이 한 문장에 동사가 여러 개 올 수 있다고 무의식적으로 믿고 있기 때문입니다. 하지만 영어는 그렇지 않습니다. 접속사로 새로운 문장이 연결된 경우가 아니라면, 한 문장에 동사는 하나여야 합니다. 이미 want, decide 같은 진짜 동사가 존재하면 그 뒤의 동사는 동사가 될 수 없습니다. 그래서 to를 붙여 가짜 동사로 강등하는 것입니다.

동사원형은 동사가 아니다

help, study, leave는 사전에서는 동사입니다. 그러나 문장 안에서는 시간을 담지 못하면 동사가 될 수 없습니다.

He help me yesterday. (X)
She study hard last night. (X)

동사는 반드시 시간을 나타내야 합니다. 그래서 진짜 동사는 help가 아니라 helped, study가 아니라 studied가 되어야 합니다. to 뒤에 오는 help, study, leave는 시간을 가질 수 없기 때문에 동사가 아니라 동사의 원래 모양일 뿐입니다. 영어는 이렇게 쓰이도록 구조가 만들어져 있습니다. 그래서 to는 뒤에 가짜 동사가 온다는 표시로 사용합니다.

[참고] to까지만 외우지 말고, to 뒤에 무엇이 오는지 함께 기억하세요

look forward to까지만 외우면, 뒤에 명사가 와야 하는지 가짜 동사가 와야 하는지 헷갈리게 됩니다. 숙어처럼 보이는 덩어리 표현도 to 뒤에 무엇이 붙는지까지 함께 기억하는 것이 좋습니다.

look forward to + N: ~을 기대하다

used to + []: 예전에 ~하곤 했다

be used to + N: ~에 익숙하다

be used to + []: ~하는 데 사용되다

이렇게 정확히 기억해 두면, We are looking forward to seeing you soon.같은 문장도 훨씬 쉽게 만들 수 있습니다.

3. 특이하게 사용되는 to — 방향의 왕복

run to and fro (이리저리 뛰다)

from time to time (때때로)

face to face (얼굴을 마주보고)

여기서도 to의 본질은 변하지 않습니다. 여전히 방향입니다. 다만 이 방향이 한쪽에서 끝나지 않고 서로를 향해 오가며 반복될 뿐입니다.

[to 해석 스위치 – 머릿속 자동 질문]

to를 보는 순간, 뜻부터 찾지 마십시오. 다음 질문만 자동으로 떠올리십시오.

이 to는 지금 무엇을 가리키고 있는가?

명사를 향한 방향인가?

가짜 동사를 표시하고 있는가?

서로 오가는 방향인가?

이 세 질문 중 하나에 체크가 되면, to 해석은 이미 끝난 것입니다.

[참고]

to + 동사원형이 주어로 쓰이는 문장은 실제 수능 기출에도 여러 번 나왔습니다.

To be courageous under all circumstances requires strong determination. (2011 수능)

To say that we need to curb anger and our negative thoughts and emotions does not mean that we should deny our feelings. (2013 수능)

To give a long chronological account of work or procedures is normally appropriate only when the essential point of the paper is the chronological sequence. (2017 수능)

문법적으로 틀린 표현은 아닙니다. 그러나 현대 영어의 일상 대화나 일반적인 글쓰기에서 흔히 쓰이는 기본 구조도 아닙니다. 보통 이런 표현은 문어적이고 형식적인 말투처럼 들립니다. 하지만 수능 지문에서 등장할 수 있으므로, 문장 구조를 파악하는 용도로는 알아두어야 합니다.

To understand this theory takes time. (비추천)

To communicate clearly is important. (비추천)

이런 구조는 문법적으로는 가능하지만, 실제 표준 영어를 기준으로 하면 중심 구조로 익힐 필요는 없습니다. 현대 영어는 이런 표현보다 it을 앞에 세우거나, 더 직접적인 절과 동사를 쓰는 방식을 더 자주 사용하기 때문입니다.

It takes time to understand this theory. (추천)

It is important to communicate clearly. (추천)

현대 표준 영어에서는 보통 이렇게 씁니다.

▶ 읽을 때의 처리 기준 (to)
to를 보면, 뜻부터 찾지 말고 뒤에 오는 것이 무엇인지 본다.

to + 명사 → 방향

to + 동사원형 → 가짜 동사 표시

[심층 사고 훈련 : Deep Dive]

Q. 다음 문장이 틀린 이유를 가장 잘 설명한 것은 무엇인가요?

I want go home. (X)

정답: 한 문장에 시간을 담은 '진짜 동사'를 두 개 쓰려고 했기 때문입니다.

해설: 영어 문장은 동사가 하나만 허용됩니다. 이미 want라는 진짜 동사가 자리를 잡고 있으므로, go를 쓰고 싶다면 반드시 그 앞에 to를 붙여 "이건 동사 모양을 빌렸을 뿐, 가짜 동사야"라고 깃발 표시를 해주어야 합니다. I want to go home. (O)

[1초 스피드 체크 : Speed Check]

▶ 다음 문장들을 읽고, to가 하는 진짜 역할에 1초 만에 체크해 보세요.

1. go to school vs decide to leave

Q. 문장에서 to를 보자마자 가장 먼저 해야 할 생각은?

[ ] A. to 자체의 뜻이 '~로'인지, '~하는 것'인지 한국어로 번역해 본다.

[ ] B. to 뒤에 명사(방향)가 오는지, 동사원형(가짜 동사)이 오는지 확인한다.

정답: B / [해설] to의 본질은 화살표입니다. 뒤에 명사(school)가 오면 '그곳을 향한 방향'이고, 동사원형(leave)이 오면 '가짜 동사'가 온다는 표시일 뿐입니다. to 자체의 뜻을 고민할 필요가 없습니다.

2. from time to time / face to face

Q. 이 표현들에서 to의 본질은 무엇일까요?

[ ] A. 서로를 향해 오가는 '방향(왕복)'

[ ] B. 논리적 이유 없이 그냥 무작정 외워야 하는 '숙어'

정답: A / [해설] 억지로 외워야 하는 숙어처럼 보이지만, 핵심은 여전히 화살표(방향)입니다. 한쪽으로만 쭉 가는 것이 아니라, 이쪽저쪽 서로를 향해 오가는 방향을 나타낼 뿐입니다.

3. To communicate clearly is important.

Q. 문법적으로는 맞지만, 현대 영어의 일상 대화나 일반적인 글쓰기에서는 왜 다소 어색하게 느껴질까요?

[ ] A. to + 동사원형을 문장 맨 앞 주어로 세운 구조이기 때문이다.
[ ] B. 문장에 시간을 담은 진짜 동사가 없기 때문이다.

정답: A / [해설] 문법적으로는 맞습니다. 그러나 현대 영어에서는 to + 동사원형을 문장 맨 앞 주어로 세우는 구조가 자주 쓰이는 기본형은 아닙니다. 실제 회화나 글에서는 다음과 같이 쓰는 편이 훨씬 자연스럽습니다.

It is important to communicate clearly.

[심층 사고 훈련 : Deep Dive]

Q. 다음 문장이 틀린 이유는 무엇일까요?

I look forward to see your great ideas. (X)

정답: 여기서 to는 가짜 동사를 표시하는 용도가 아니라, 방향을 가리키는 전치사이기 때문입니다.

해설: 방향을 가리키는 전치사 to 뒤에는 동사원형이 아니라 명사(또는 명사 역할을 하는 seeing)가 와야 합니다. 무작정 'to + 동사원형'으로만 뭉뚱그려 외우면 이런 함정에 빠지기 쉽습니다. 숙어처럼 보이는 덩어리 표현도 to 뒤에 무엇이 붙는지까지 함께 기억해야 합니다.

이제 위에서 배운 내용을 실전에 적용해 봅시다. 다음 기출 문장들을 읽으며 to를 볼 때마다 뜻을 찾으려 멈추지 말고, "이 화살표가 지금 명사를 향하고 있는지, 아니면 가짜 동사를 달고 오는지" 머릿속으로 0.001초 만에 스위치를 켜보세요.

[기출 문장 1: 명사를 향하는 화살표]

Please turn this in to my office by the end of this week.

사고의 흐름

to를 보는 순간, 우리는 반사적으로 그 뒤를 봐야 합니다.

to my office : to 뒤에 '나의 사무실'이라는 명사(장소)가 왔네요. 그렇다면 이 to는 고민할 필요도 없이 '방향을 가리키는 화살표'입니다. "이것(this)을 제출해라(turn in), 어디로? 내 사무실로(to my office)." to를 '~로'라고 촌스럽게 번역하기 전에, 서류가 내 사무실을 향해 날아오는 이동 방향의 이미지를 머릿속에 찰칵 그리세요. 이것이 전부입니다.

[기출 문장 2: 가짜 동사를 표시]

> Therefore, I am encouraging you to submit a proposal for a new club that you would like to create.

사고의 흐름

한 문장에 to가 두 번이나 나옵니다. 뒤에 무엇이 오는지 볼까요?

> to submit : 제출하다
>
> to create : 만들다

둘 다 명사가 아니라 동사원형입니다. 스위치를 켜세요! 이 문장의 진짜 동사는 이미 앞쪽에(am encouraging, would like) 자리를 잡고 있습니다. 영어는 한 문장에 진짜 동사를 두 개 쓸 수 없죠. 그래서 이 to는 "주의! 지금부터 나오는 submit과 create는 시간을 담은 진짜 동사가 아니라, 행동의 원래 모양만 빌려온 '가짜 동사'입니다!"라고 깃발을 흔드는 표시일 뿐입니다. 제출하기를(to submit), 만들기를(to create)처럼 행동의 덩어리로 묶어서 훌쩍 넘어가면 됩니다.

[기출 문장 3: 장소가 아닌 명사를 향하는 화살표]

> Standard English allows access to certain educational and economic opportunities.

사고의 흐름

to를 보는 순간, 우리는 반사적으로 그 뒤를 봐야 합니다.

> access to certain educational and economic opportunities: to 뒤에 opportunities라는 명사가 왔습니다.

즉, to는 꼭 장소만 가리키는 것이 아닙니다. 뒤에 명사만 오면 됩니다. to는 그 명사를 콕 가리키는 화살표입니다.

[기출 문장 4: to까지만 외우면 틀리는 표현]

> I look forward to seeing your great ideas.

사고의 흐름

이 문장은 학생들이 정말 자주 틀립니다. 이유는 look forward to까지만 외워 놓고, 그 뒤를 끝까지 보지 않기 때문입니다.

> to seeing : 여기서 to 뒤에 가짜 동사가 온 것이 아닙니다. seeing은 여기서 보는 것이라는 뜻의 명사입니다. 즉, 이 문장을 볼 때는 look forward to를 하나로 외우고 끝낼 것이 아니라, look forward to + N이라고 기억해야 합니다.

[기출 문장 5: 같은 used to처럼 보여도 완전히 다르다]

Clara used to be a talented swimmer.

In this modern world, people are not used to living with discomfort.

사고의 흐름

이 두 문장은 겉으로 보면 둘 다 used to가 들어 있습니다. 전혀 다른 구조입니다. 먼저 첫 번째 문장을 봅시다.

used to be: 여기서 to 뒤에는 be라는 가짜 동사가 옵니다. 즉, 이것은 used to + [] 구조입니다.

이제 두 번째 문장을 봅시다.

used to living with discomfort: 여기서 to 뒤에 가짜 동사가 오지 않았습니다. living with discomfort에서 living은 명사입니다.

[기출 문장 6: 의문사 뒤에서도 to는 가짜 동사를 표시한다]

I would like to know how to sign up for the club.

사고의 흐름

이 문장에는 to가 두 번 나옵니다. 먼저 would like to know의 to를 보세요. 뒤에 know라는 동사원형이 왔습니다. 그러므로 가짜 동사를 표시하는 to입니다. 이제 how to sign up의 to를 보세요. 여기서도 뒤에 sign up이라는 동사원형이 왔습니다. 그러므로 이것도 역시 가짜 동사를 표시하는 to입니다.

수능 기출 문장

[18] I am looking forward to hearing from you.

[18] Since you are an expert in online education, I would like to ask you to deliver a special lecture at the workshop scheduled for next month.

[18] We are interested in learning how to teach online science classes.

[19] Her life-long dream to find rare fossils of dinosaurs was about to come true.

[19] It was Evelyn's first time to explore the Badlands of Alberta, famous across Canada for its numerous dinosaur fossils.

[19] Looking at the slowly darkening ground before her, she sighed to herself, "I can't believe I came all this way for nothing.

[19] Now, the sun was beginning to set, and her goal was still far beyond her reach.

[20] A social media program is not merely the fulfillment of a vague need to manage a “presence” on popular social networks because “everyone else is doing it.”

[20] In order to serve any purpose at all, a social media presence must either solve a problem for the organization and its customers or result in an improvement of some sort (preferably a measurable one).

[21] But without some degree of trust in our designated experts — the men and women who have devoted their lives to sorting out tough questions about the natural world we live in — we are paralyzed, in effect not knowing whether to make ready for the morning commute or not.

a

#5 빈도 133

단어 설명 (뜻/사용법)

영어에서 가장 많이 쓰이는, '처음 등장'을 알리는 신호

영어에서 가장 많이 쓰이는 단어 10개 안에 the와 a가 포함됩니다. 이유는 무엇일까요? 바로 영어가 가진 명사 규칙 때문입니다.

> **명사 규칙 = 하나인지 여러 개인지, 막연한 대상인지 이미 특정된 대상인지 밝혀야 한다.**

명사는 사용할 때마다 이 규칙을 지켜야 합니다. 하나일 때는 표시가 필요하며, 영어에서는 처음 등장하는 하나를 a로 표시하는 습관이 생겼습니다. a cup, one cup, the cup의 차이를 알고 있다면 이 정도 설명으로 충분하지만, 조금 더 깊게 들어가 볼까요?

a를 보면 이 반응이 떠올라야 합니다

> "처음 등장한 명사구나!"

a의 본질은 '아직 공유되지 않은 인식 상태'입니다. a는 사물의 성질을 말하는 것이 아니라, 이 명사가 지금 처음으로 화자와 청자 사이에 등장했음을 표시합니다.

a는 이렇게 사용합니다

I saw a dog on the street.

There is a problem with this plan.

She wants to buy a car.

dog, problem, car는 이 문장에서 처음 등장한 명사입니다. 그래서 a가 붙습니다.

a와 one은 다릅니다

a도 하나이고 one도 하나입니다. 하지만 one은 몇 개인지를 분명히 할 때 쓰고, a는 새로운 하나가 등장했다는 신호로 씁니다.

I need a pen. (펜이 필요합니다. - 정보의 새로운 등장)

I need one pen, not two. (두 개 말고, 정확히 딱 한 자루만 필요합니다. - 숫자의 단일성 강조)

a가 an으로 바뀌는 경우

뒤에 오는 단어가 모음 소리로 시작하면 발음이 불편해서 a 대신에 an으로 바뀝니다. 철자가 아니라 소리를 기준으로 판단합니다.

a apple (X) → an apple

a idea (X) → an idea

a hour (X) → an hour (h가 소리 나지 않으므로 모음 소리로 시작)

an university (X) → a university (university는 /ju:/, 즉 자음 소리로 시작합니다.)

그리고 a/an은 셀 수 있는 단수명사 앞에 붙습니다. a book, a car는 되지만 water, information 같은 말이나 dogs 같은 복수명사 앞에는 붙지 않습니다.

그래서 이런 흐름이 만들어집니다

This is a problem.

The problem is serious.

첫 문장에서 problem은 처음 등장한 하나이기에 a를 씁니다. 하지만 두 번째 문장에서 problem은 이미 앞에서 언급되어 '서로 알고 있는' 하나가 되었기에 the로 바뀝니다.

a가 전체를 대표할 때도 있습니다

a는 보통 처음 등장하는 하나를 꺼낼 때 쓰이지만, 때로는 하나를 예로 들어 어떤 종류 전체를 대표하기도 합니다.

A dog is a loyal animal.

여기서 a dog는 특정한 개 한 마리가 아니라, 개라는 종 전체를 대표하는 예시입니다. 설명문이나 학술문에서는 이런 쓰임도 자주 나옵니다.

The dog is a loyal animal.처럼 the + 단수명사로도 종 전체를 대표할 수 있습니다. 이때 the dog는 특정한 한 마리가 아니라, 개라는 종 전체를 하나의 개념처럼 묶어 가리킵니다. 다만 일반적인 문장에서는 Dogs are loyal animals.처럼 복수 명사가 가장 흔하고, the + 단수명사는 조금 더 형식적인 느낌을 줄 수 있습니다.

시험에서 자주 보이는 a의 표현들

a number of

A number of studies have shown this pattern. (많은 연구가 이 패턴을 보여 주었다.)

all of a sudden

The lights went out all of a sudden. (불이 갑자기 꺼졌다.)

such a + 명사

It was such a strange dream. (그것은 정말 이상한 꿈이었다.)

once in a while

I eat fast food once in a while. (나는 가끔 패스트푸드를 먹는다.)

in a hurry

She packed her bag in a hurry. (그녀는 가방을 황급히 챙겼다.)

have a hard time + ~ing

I'm having a hard time understanding this problem. (나는 이 문제를 이해하는 데 어려움을 겪고 있다.)

a couple of

He stayed there for a couple of years. (그는 거기에서 2~3년 머물렀다.)

정리

a는 처음 등장한 하나의 명사를 표시합니다. 그래서 a를 보는 순간, "아직 공유되지 않은 정보구나"라고 느껴야 합니다.

▶ 읽을 때의 처리 기준 (a / an)
a/an + 명사 = 처음 등장하는 하나 (아직 공유되지 않은 정보)

[심층 사고 훈련 : Deep Dive]

Q. I need a pen.과 I need one pen, not two.에서 a와 one의 결정적인 차이는 무엇일까요?

정답: a는 펜이라는 새로운 대상의 등장을 알리고, one은 수량(개수)을 강조합니다.

해설: a는 단순히 숫자를 세는 말이 아닙니다. 독자나 청자에게 "지금부터 펜이라는 새로운 정보를 꺼낼게"라고 알리는 신호입니다. 반면 one은 두 개가 아니라 딱 하나라는 숫자 대비에 초점이 맞춰져 있습니다. a는 정보이고, one은 숫자입니다.

[1초 스피드 체크 : Speed Check]

▶ 다음 문장들을 읽고, a가 하는 진짜 역할에 1초 만에 체크해 보세요.

1. I saw a dog on the street.

Q. a를 보는 순간 머릿속에 가장 먼저 떠올라야 할 반응은?

[ ] A. 길에 개가 한 마리 있다는 개수 파악

[ ] B. 내 머릿속 무대에 개가 처음 등장했다는 신호

정답: B / [해설] 이 문장의 핵심은 숫자가 아닙니다. 아직 어떤 개인지 모르는 낯선 개가 이야기 속에 새로 등장했다는 사실을 알리는 것입니다.

2. This is a problem. The problem is serious.

Q. a problem이 두 번째 문장에서 The problem으로 자연스럽게 바뀌는 이유는?

[ ] A. 문장이 새로 시작될 때는 무조건 the를 써야 하기 때문이다.

[ ] B. 처음 등장한 낯선 정보(a)가, 이제는 서로 아는 공유된 정보(the)로 상태가 변했기 때문이다.

정답: B / [해설] a는 새로운 화제의 시작을 알리는 스포트라이트이고, the는 그 정보가 이제 우리 사이에 공유되었음을 확인시켜 주는 장치입니다.

3. She waited for an hour.

Q. a 대신 an이 쓰인 진짜 기준은 무엇인가요?

[ ] A. 단어의 첫 철자가 자음인지 모음인지의 차이

[ ] B. 단어의 첫 소리(발음)가 모음 소리인지의 차이

정답: B / [해설] 기준은 눈에 보이는 철자가 아니라 귀에 들리는 소리입니다. hour의 h는 소리가 나지 않아 모음 소리로 시작하므로 발음의 편의를 위해 an이 자연스럽게 붙습니다.

4. I'm having a hard time understanding this problem.

Q. 관용 표현인 a hard time에서 a는 어떻게 받아들이면 될까요?

[ ] A. 관용 표현이므로 무조건 힘든 시간 하나라고 직역해야 한다.

[ ] B. a hard time을 하나의 표현으로 보고, 화자가 어려움을 겪고 있다고 이해하면 된다.

정답: B / [해설] 관용 표현일지라도 a의 본질은 변하지 않습니다. 무작정 숙어로 외우기보다, 화자가 자신이 겪는 하나의 어려운 상황(a hard time)을 지금 처음 꺼내는 신호로 이해하면 문장이 훨씬 입체적으로 읽힙니다.

[심층 사고 훈련 : Deep Dive]

Q. I drank a water. (X) 이 문장이 어색한 이유는 무엇일까요?

정답: water는 셀 수 없는 명사이기 때문입니다.

해설: a는 분명한 형태를 가지고 무대에 새롭게 등장하는 단수 명사(하나)를 비추는 스포트라이트입니다. 형태가 정해져 있지 않은 water나 information 같은 말이나, 여러 개를 뜻하는 복수명사(dogs) 앞에는 a를 붙일 수 없습니다.

이제 위에서 배운 내용을 실전에 적용해 봅시다. 다음 기출 문장들을 읽으며 a를 '하나의'라고 번역하지 말고, 작가가 새로운 명사(정보)를 처음 꺼내는구나 하고 읽어 보세요.

[기출 문장 1: 텅 빈 무대에 새로운 대상을 세우는 a]

> In front of her was a wall with flowers painted on it. (2026 수능)

사고의 흐름

"그녀 앞에 꽃이 그려진 하나의 벽이 있었다." 이렇게 개수를 세며 읽으셨나요? 스위치를 켜세요!

> a wall : 여기서 a는 단순히 숫자 1을 뜻하는 것이 아닙니다. 지금까지 등장하지 않았던 벽이라는 새로운 시각적 대상을 독자의 머릿속 무대에 처음으로 툭 던져 올리는 신호입니다.

a를 보는 순간, "아, 작가가 지금 벽이라는 새로운 대상을 처음 꺼냈구나!" 하고 머릿속에 그 벽을 그려 보세요. 그러면 자연스럽게 그 뒤에 이어지는 설명(with flowers painted on it, 꽃이 그려져 있는)이 그 밋밋했던 벽을 예쁘게 꾸며주는 것을 편안하게 받아들일 수 있습니다.

[기출 문장 2: 한 문장 안에서 새로운 아이디어를 연달아 던지는 a]

> Therefore, I am encouraging you to submit a proposal for a new club that you would like to create. (2026 수능)

사고의 흐름

한 문장 안에 a가 두 번이나 등장합니다. 영어의 인식 상태가 선명하게 드러나는 문장입니다.

> submit a proposal : 제안서이긴 한데, 아직 너와 나 사이에 합의되거나 특정되지 않은 새로운 제안서를 제출하라는 뜻입니다. 여기서도 새로운 정보가 등장합니다.
>
> for a new club : 마찬가지입니다. 아직 세상에 존재하지 않는, 네가 앞으로 만들고 싶은 어떤 새로운 동아리라는 개념을 처음 꺼내놓은 것입니다.

a는 작가와 독자 사이에 아직 공유되지 않은 새 정보임을 알리는 꼬리표입니다. 글을 읽다가 a를 만나면 새로운 등장인물이나 아이디어가 무대에 올라왔다고 생각하세요. 그것이 독해의 입체감을 살리는 a의 진짜 힘입니다.

수능 기출 문장

[18] Dear Ms. Green, My name is Donna Williams, a science teacher at Rogan High School.

[18] I am planning a special workshop for our science teachers.

[18] Since you are an expert in online education, I would like to ask you to deliver a special lecture at the workshop scheduled for next month.

[19] As a young amateur bone-hunter, she was overflowing with anticipation.

[19] What a waste of time!"

[20] A social media program is not merely the fulfillment of a vague need to manage a "presence" on popular social networks because "everyone else is doing it."

[20] In order to serve any purpose at all, a social media presence must either solve a problem for the organization and its customers or result in an improvement of some sort (preferably a measurable one).

[20] The reality of success in the social web for businesses is that creating a social media program begins not with insight into the latest social media tools and channels but with a thorough understanding of the organization's own goals and objectives.

[21] Scientists have no special purchase on moral or ethical decisions; a climate scientist is no more qualified to comment on health care reform than a physicist is to judge the causes of bee colony collapse.

[21] The very features that create expertise in a specialized domain lead to ignorance in many others.

and

#6 빈도 131

단어 설명 (뜻/사용법)

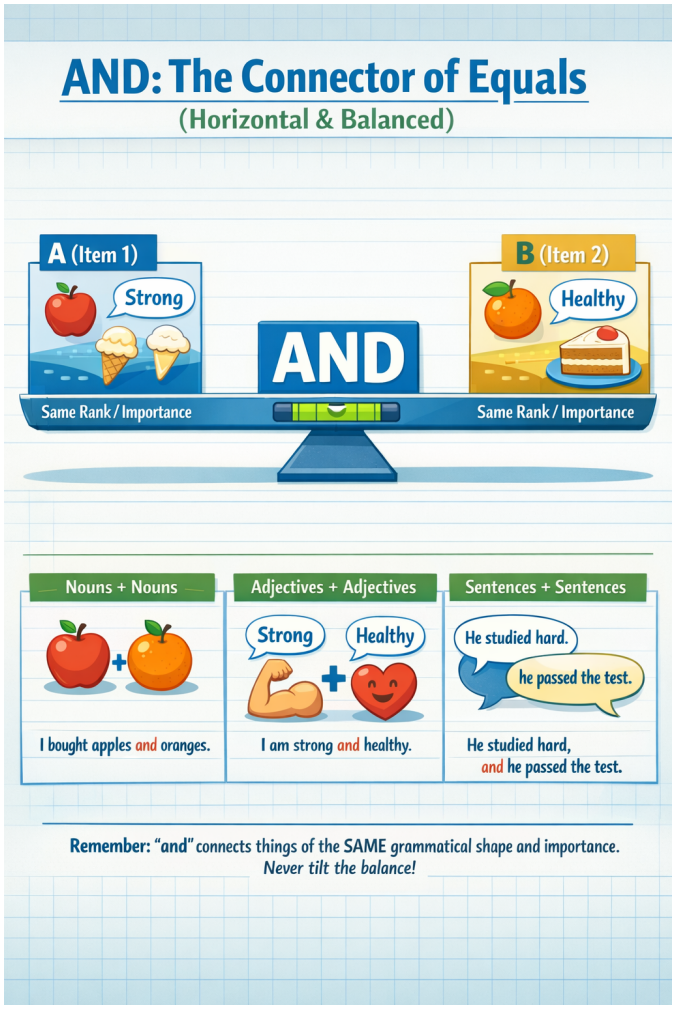

영어에서 가장 많이 사용되는 접속사 중 하나입니다. 접속사는 종류에 따라 사용법이 다 다르지만, and는 앞과 뒤에 똑같이 중요한 말이 온다는 점이 핵심입니다.

> I ate ice cream and cake after lunch.
>
> I am strong and healthy.

ice cream과 cake는 둘 다 중요합니다. strong과 healthy도 마찬가지입니다. and는 "뒤에 더 중요한 것"이 온다는 표시가 아닙니다. 앞과 뒤를 같은 높이(급)로 놓는 표시입니다.

접속사가 하는 일

접속사는 다음 세 가지를 모두 수행합니다.

1. 문장과 문장을 연결
2. 단어와 단어를 연결
3. 말 덩어리와 말 덩어리를 연결

and를 보면 먼저 확인해야 할 것

and를 보면 반드시 이렇게 생각해야 합니다.

> "앞과 뒤가 같은 급인가?"

명사는 명사끼리, 형용사는 형용사끼리, 동사는 동사끼리, 문장은 문장끼리처럼 and 앞과 뒤는 반드시 모양(급)도 같아야 합니다.

> I bought apples and oranges. (명사 + 명사)
>
> I feel tired and nervous. (형용사 + 형용사)
>
> She opened the door and walked in. (동사 + 동사)
>
> He studied hard, and he passed the test. (문장 + 문장)

나열할 때의 약속

> 2개를 나열할 때: A and B
>
> 3개를 나열할 때: A, B and C (또는 A, B, and C)

and는 목록의 마지막 직전에 한 번만 둡니다.

and는 접속사입니다

수능 지문에 나오는 문두 And

> And though craftsmanship can reward an individual with a sense of pride in work, this reward is not simple. (2023 수능 40번)
>
> And this has direct repercussions at the individual level: households can reduce the cost of electricity and gas bills, and improve their health and comfort, while companies can increase their competitiveness and their productivity. (2021 수능 37번)
>
> And wild fruits and nuts are favorite snacks for the Nuer. (2020 수능 26번)

수능 지문을 보면 문장 맨 앞에 And가 등장하는 경우가 많습니다. 학생들은 종종 "접속사가 왜 혼자 문두에 있지? 부사로 잘못 쓰인 거 아닐까?"라고 의아해합니다. 하지만 and는 여전히 접속사입니다. 구조는 다음과 같습니다.

> (앞 문장) + and + (지금 문장)

다만, 앞 문장이 이미 언급되었거나 문맥 속에 녹아 있을 뿐입니다.

Academic writing에서 문두 And를 피하는 이유

전통적인 학술적 글쓰기(Academic writing)에서는 "And + 완전한 문장" 구조를 권장하지 않습니다. 앞 문장이 눈에 보이지 않으면 논리 연결이 흐려질 수 있기 때문입니다. 반면, 대화, 일기, 소설 등에서는 생동감 있는 논리 전개를 위해 매우 자연스럽게 사용합니다.

명령문 뒤의 and: "그러면"의 마법

> Hurry up, and you'll be on time. (서둘러라, 그러면 제시간에 도착할 것이다.)

원래 and는 단순히 두 사실을 나열하는 장치입니다. 하지만 명령문 뒤에 쓰이면 앞의 행동이 원인이 되어 뒤의 결과가 따라오는 '조건과 결과'의 관계로 변합니다.

> [저자] 명령문 뒤의 and는 형식(나열)과 의미(조건)가 어긋나 있습니다. 대화할 때는 생동감이 있지만, 논리적인 글에서는 if를 사용한 구조로 바꾸는 것이 훨씬 정확합니다.

말할 때 자주 쓰는 표현, 글에서 권장하는 명확한 표현

> Hurry up, and you'll be on time. < If you hurry up, you'll be on time.
>
> Smile, and the world smiles with you. < If you smile, the world smiles with you.
>
> Save money, and you'll be rich. < If you save money, you'll be rich.

특이한 표현 / 관용적 표현

우리 주위에 특이한 사람이 있듯이, and에도 독특하게 쓰이는 표현들이 있습니다. 무작정 외우기보다, 어떤 뉘앙스인지 이해하며 두 가지로 나누어 정리해 봅시다.

1) 하나의 덩어리로 외워야 하는 관용 표현 (Idioms)

원래의 '나열' 기능에서 확장되어, 반복이나 강조를 나타내는 숙어처럼 완전히 굳어진 표현들입니다.

> We discussed plans, costs, **and so on**. (우리는 계획, 비용 등에 대해 논의했다.)
>
> The music went **on and on** for hours. (그 음악은 몇 시간 동안 계속해서 이어졌다.)
>
> The weather is getting **colder and colder**. (날씨가 점점 더 추워지고 있다.)
>
> He made the same mistake **over and over again**. (그는 같은 실수를 몇 번이고 반복했다.)
>
> There are **pros and cons** to every choice. (모든 선택에는 찬반양론[장단점]이 있다.)
>
> **By and large**, the plan worked well. (대체로 그 계획은 잘 진행되었다.)
>
> I've searched **far and wide** for my keys. (나는 열쇠를 찾으려고 구석구석을 샅샅이 뒤졌다.)

또, 수능에는 and 뒤에 짧은 말이 붙어 흐름을 바꾸는 표현도 보입니다.

> and then = 그리고 나서 / 그다음

and yet = 그런데도 / 그런데

and thus = 그리고 그 결과 / 그래서

이럴 때도 and의 본질은 바뀌지 않습니다. 여전히 앞과 뒤를 연결하지만, 뒤에 붙은 말이 문장의 흐름을 조금 더 또렷하게 만들어 줍니다.

2) 말할 때 자주 쓰는 구어체 표현 (Spoken English Tips)

문법 규칙을 살짝 비틀어, 원어민들이 일상 대화에서 정말 자주 쓰는 특이한 사용법입니다. 이 구조를 이해하면 영어가 훨씬 자연스러워집니다.

The room was nice and warm. (그 방은 아주 기분 좋게 따뜻했다.)

[형용사+형용사] 구조지만, 앞의 nice가 뒤의 warm을 꾸며주는 부사(nicely/아주 기분 좋게)처럼 해석됩니다.

Try and finish your homework by five. (5시까지 숙제를 끝내도록 노력해 봐라.)

[동사+동사] 구조지만, try to finish를 대신해서 회화에서 매우 흔하게 쓰이는 패턴입니다. and가 생략되기도 합니다.

정리

and는 문장의 구조를 수평으로 연결하는 장치입니다. and를 보면 이 세 가지를 떠올리세요.

앞과 뒤는 모양이 같다. (명사면 명사, 형용사면 형용사!)

앞과 뒤는 똑같이 중요하다.

나열할 때는 마지막 앞에만 둔다. (A, B, C, and D)

▶ 읽을 때의 처리 기준 (and)
A and B = A와 B는 같은 급, 같은 중요도

[심층 사고 훈련 : Deep Dive]

Q. and를 읽을 때 한국 학생들이 가장 흔히 저지르는 치명적인 독해 실수는 무엇일까요?

정답: and 뒤에 오는 내용을 단순한 '보조 설명'이나 '추가 정보'로 착각하는 것입니다.

해설: 한국어 습관 때문에 and 뒤를 덜 중요한 부연 설명처럼 덧붙여 읽기 쉽습니다. 하지만 영어에서 and는 '수평 나열(병렬)'을 의미하는 엄격한 저울입니다. 앞과 뒤의 중요도를 절대 나누지 않으며, 같은 모양과 같은 무게를 가진 정보를 나란히 놓을 뿐입니다. 이걸 놓치면 문장의 무게중심이 틀어지고 맙니다.

[1초 스피드 체크 : Speed Check]

▶ 다음 문장들을 읽고, and가 양팔 저울에 무엇을 올려두었는지 1초 만에 체크해 보세요.

1. She opened the door and walked in.

Q. 이 문장을 읽는 올바른 사고의 흐름은?

[ ] A. 문을 연 사실(opened)이 핵심이고, 걸어 들어온 것(walked)은 부차적인 설명이다.

[ ] B. 문을 연 동작과 들어온 동작이 똑같은 비중으로 나란히 연결되었다.

정답: B / [해설] and는 중요도를 낮추는 장치가 아닙니다. 시간 순서일 수는 있지만, 구조와 정보의 무게는 완벽하게 동등한 수평 연결입니다.

2. And wild fruits and nuts are favorite snacks for the Nuer.

Q. 문장 맨 앞에 쓰인 대문자 And를 보고 떠올려야 할 생각은?

[ ] A. 문맥 속에 깔려 있는 '앞 문장'과 '지금 이 문장'이 같은 급으로 연결되어 있다는 뜻이다.

[ ] B. 문장 맨 앞에는 접속사를 쓸 수 없으므로 부사로 잘못 쓰인 문장이다.

정답: A / [해설] 문두의 And는 허공에 뜬 것이 아닙니다. 눈에 보이지 않는 앞 문장과 지금 문장을 묶어주는 거대한 연결 고리입니다. 글을 읽을 때 '앞에서 같은 급의 말이 이미 나왔구나'라고 예상해야 합니다.

3. Hurry up, and you'll be on time.

Q. 여기서 and의 의미가 단순 나열을 넘어서는 이유는?

[ ] A. 서두르는 행동과 제시간에 도착하는 행동을 나란히 쌓아둔 것이기 때문이다.

[ ] B. 명령문 뒤에 와서 '서두르면 도착한다'는 조건과 결과의 관계로 굳어졌기 때문이다.

정답: B / [해설] 형태는 나열이지만 의미는 조건문(If you hurry up...)으로 읽어야 하는 구어적 표현입니다. (반면, The room was nice and warm.처럼 상태를 나란히 쌓는 문장에서는 원래의 수평 나열로 읽어야 합니다.)

4. again and again / pros and cons

Q. 이런 표현들을 만났을 때의 올바른 독해법은?

[ ] A. and를 기준으로 앞뒤 단어를 각각 쪼개어 분석해야 한다.

[ ] B. 구조 분석을 멈추고, 통째로 굳어진 하나의 의미 블록으로 바로 처리한다.

정답: B / [해설] 관용적으로 완전히 굳어진 표현들은 양팔 저울을 따질 필요조차 없습니다. 하나의 의미 덩어리로 묶어 읽어야 독해 속도가 떨어지지 않습니다.

[심층 사고 훈련 : Deep Dive]

Q. 수능 지문처럼 길고 복잡한 문장에서 and를 만났을 때, 길을 잃지 않기 위해 던져야 할 단 하나의 질문은 무엇인가요?

정답: "앞과 뒤에 어떤 '같은 급(모양)'의 덩어리가 나란히 놓여 있는가?"

해설: 같은 품사인지, 같은 역할인지, 같은 중요도인지 확인하세요. 명사면 명사, 형용사면 형용사, 문장이면 문장으로 형태의 균형을 맞춥니다. 이 원리만 맞으면 and 해석은 끝납니다. and는 결코 위계(상하 관계)를 만들지 않고 수평으로만 묶어줍니다.

이제 위에서 배운 내용을 실전에 적용해 봅시다. 다음 기출 문장들을 읽으며 and를 만났을 때 무작정 '그리고'라고 번역하고 넘어가기보다, "이 and가 지금 앞뒤로 어떤 같은 급(모양)의 덩어리를 양팔 저울처럼 나란히 묶어주고 있지?"라고 0.001초 만에 스위치를 켜보세요.

[기출 문장 1: 세 개의 동사를 같은 비중으로 묶어주는 and]

> Sophie nodded, smiled brightly, and walked toward the gate. (2026 수능)

사고의 흐름

문장을 읽다가 and를 만나는 순간, 앞뒤로 어떤 단어들이 저울의 양팔에 올라가 있는지 눈으로 재빨리 묶어보세요.

> nodded(고개를 끄덕였다)
>
> smiled(미소를 지었다)
>
> and walked(그리고 걸어갔다)

주어인 Sophie가 한 세 가지 과거 동작이 같은 급으로 나란히 놓여 있습니다. 영어가 여러 개를 나열할 때 지키는 약속인 'A, B, and C' 패턴이 완벽하게 적용되었죠. and를 보는 순간 '아, 이게 마지막 행동이구나'라고 예측하며, 소피가 한 세 가지 행동을 같은 비중으로 머릿속 무대 위에 영상처럼 자연스럽게 띄우면 됩니다.

[기출 문장 2: 한 문장 안에서 서로 다른 스케일과 역할을 가진 세 개의 and]

> As work becomes ever more modularised, commoditised and standardised, and as markets for digital work are created, ties between service work and particular places can be disconnected. (2026 수능)

사고의 흐름

이 길고 복잡해 보이는 문장에는 and가 무려 세 번이나 등장하지만, 묶어주는 덩어리의 크기와 모양을 보면 전혀 헷갈리지 않습니다.

> 첫 번째 and : modularised, commoditised and standardised. 세 개의 과거분사(형용사 역할)를 같은 무게로 묶어줍니다. '일'이 이 세 가지 특성을 모두 가지게 되었다는 뜻이죠. (단어와 단어의 연결, A, B, and C 구조)
>
> 두 번째 and : 스케일이 훨씬 커집니다. 앞의 As work becomes… (~함에 따라)라는 거대한 부사절 덩어리와, 뒤의 as markets for… are created (~가 창출됨에 따라)라는 또 다른 부사절 덩어리를 수평으로 묶어주고 있습니다. (문장과 문장의 연결)
>
> 세 번째 and : between service work and particular places. between A and B(A와 B 사이)라는 세트 표현 속에서 쓰인 and입니다. '서비스 업무'라는 명사 덩어리와 '특정 장소'라는 명사 덩어리를 저울의 양팔에 똑같이 올려두었습니다. (명사와 명사의 연결)

이처럼 and를 만날 때마다 "아, 앞에서 나온 것과 똑같은 모양(급)의 정보가 하나 더 추가되는구나!"라고 형태를 예상하며 읽어보세요. 아무리 길고 복잡한 수능 문장도 아주 깔끔한 블록처럼 정돈되어 보일 것입니다.

수능 기출 문장

[18] I am sure the lecture will help our teachers manage successful online science classes, and I hope we can learn from your insights.

[19] Now, the sun was beginning to set, and her goal was still far beyond her reach.

[20] In order to serve any purpose at all, a social media presence must either solve a problem for the organization and its customers or result in an improvement of some sort (preferably a measurable one).

[20] One of the most common mistakes made by organizations when they first consider experimenting with social media is that they focus too much on social media tools and platforms and not enough on their business objectives.

[20] The reality of success in the social web for businesses is that creating a social media program begins not with insight into the latest social media tools and channels but with a thorough understanding of the organization's own goals and objectives.

[20] "Being in social media" serves no purpose in and of itself.

[21] But without some degree of trust in our designated experts — the men and women who have devoted their lives to sorting out tough questions about the natural world we live in — we are paralyzed, in effect not knowing whether to make ready for the morning commute or not.

[21] So our trust needs to be limited, and focused.

[22] Environmental hazards include biological, physical, and chemical ones, along with the human behaviors that promote or allow exposure.

[22] Reduction or elimination of these factors may require societal action, such as public awareness and public health measures.

in

#7 빈도 112

단어 설명 (뜻/사용법)

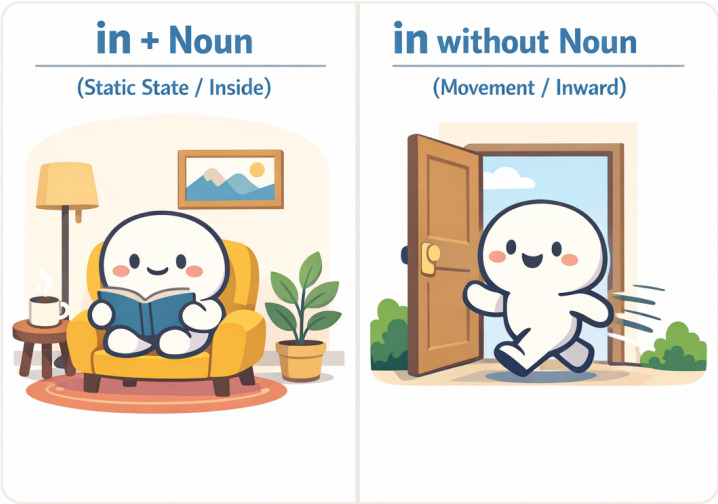

명사와 함께 쓰이면 전치사 in = '~안에', 뒤에 명사가 없으면 부사 in = '안으로'.

가장 많이 쓰이는 전치사 중 하나입니다. 전치사는 뒤에 반드시 명사가 와야 합니다.

in의 기본 뜻

in의 기본 뜻은 '~안에'입니다. 그런데 정말 중요한 점은 이것입니다. in은 뒤에 오는 명사와 항상 한 덩어리로 쓰입니다.

in + 명사는 항상 한 덩어리입니다 (전치사일 때)

in the box

in the room

in the city

in the morning

여기서 in / the box 이렇게 나뉘는 게 아닙니다. in the box 전체를 하나의 단어처럼 처리해야 합니다. 학교에서는 이를 전치사구라고 부릅니다.

in 뒤에 명사가 없으면 뜻이 바뀝니다

그런데 in 뒤에 명사가 안 나오면 상황이 달라집니다. 이때 in은 전치사가 아니라 부사로 쓰이며, 뜻은 '~안에'가 아니라 '안으로'라는 이동 의미로 바뀝니다.

~안에 → 안으로 (이동)

예를 들어 봅시다:

come in

go in

walk in

여기서 in은 어디 안에 정지해 있는 것이 아니라, 안쪽 방향으로 이동한다는 뜻입니다.

관계절에서는 in 뒤에 명사가 바로 보이지 않아도 전치사로 쓰인 경우가 많습니다

지금까지 우리는 in 뒤에 명사가 있으면 'in + 명사' 한 덩어리로, 명사가 없으면 '안으로'라는 이동으로 정리했습니다. 하지만 앞의 명사를 뒤에서 설명해 주는 관계절 구조에서는 겉모양이 조금 달라질 수 있습니다.

the house she had grown up in

an occasional record in which he kept accounts

a notebook in which to write

이런 표현들에서는 in 뒤에 명사가 겉으로는 바로 보이지 않습니다. 그렇다고 해서 부사('안으로')로 쓰인 것은 아닙니다. 관계절에서는 in 뒤의 명사가 사라진 것이 아닙니다. which가 보이기도 하고, 안 보일 때는 생략된 것뿐입니다. in which에서 which가 바로 그 명사 역할을 대신하고 있기 때문에, 전치사 in은 여전히 제 역할을 다하고 있습니다. the house she had grown up in 역시 마찬가지입니다. 이 문장은 the house which she had grown up in에서 관계대명사 which가 생략된 형태로 볼 수 있습니다. 즉, 겉으로는 in 뒤에 명사가 바로 보이지 않지만, 구조상으로는 전치사 in이 관계대명사와 연결되어 있는 것입니다. 따라서 관계절에서는 in 뒤에 명사가 눈에 바로 보이지 않더라도, 여전히 테두리 안을 나타내는 전치사로 읽어야 합니다. 그래서 the house she had grown up in은 "안으로 자라났다"가 아니라 "그 집 안에서 자랐다"로 묶어 읽는 것이 올바른 사고의 흐름입니다.

눈에 보이지 않는 '추상적 공간'을 만드는 in

in은 물리적인 방이나 상자 안에만 쓰이는 것이 아닙니다. 눈에 보이지 않는 상황, 분야, 맥락도 하나의 '공간(테두리)'으로 인식하여 그 안에 있다고 표현합니다.

in theory (이론상으로는 / 이론이라는 틀 안에서는)

in practice (실제로는 / 현실이라는 영역 안에서는)

in this context (이러한 맥락 속에서)

in + ~ing

수능 독해에서 자주 등장하는 in + ~ing(동명사) 구조도 마찬가지입니다. 어떤 행동을 하는 '그 과정 안에서'라는 그림을 그리면 됩니다. 실전에서는 "~하는 데 있어서" 또는 "~할 때"로 덩어리째 해석하면 아주 부드럽게 읽힙니다.

> In making this decision, we must be careful. (이 결정을 내리는 데 있어서[내리는 과정 안에서], 우리는 신중해야 한다.)

in order to는 통째로

수능에서 자주 나오는 in order to []은 하나하나 쪼개기보다 통째로 '~하기 위해'로 기억하는 것이 좋습니다. 물론 깊이 보면 이것도 order라는 명사를 중심으로 한 구조입니다. 하지만 실전 독해에서는 그런 분석보다 먼저, “아, 목적을 말하겠구나” 하고 반응하는 것이 훨씬 중요합니다. 예를 들어,

> … in order to secure peace (평화를 확보하기 위해)
>
> … in order to develop celebrations (기념행사를 발전시키기 위해)

이처럼 in order to []은 앞서 언급된 내용이 무엇을 목표로 하는지를 밝혀 주는 장치입니다.

동사와 붙어 하나의 의미 덩어리

수능 지문에서는 in이 명사 없이 쓰이면서, 앞의 동사와 단단하게 결합해 하나의 의미 덩어리(구동사)로 굳어진 표현들이 등장합니다.

bring the jackets in, Grace stepped in, turn this in 이때도 바탕 그림은 변하지 않습니다. 여전히 ‘안으로’입니다. 하지만 실전 문장에서는 단순한 방향 이동을 넘어, 동사의 행동과 in의 '안으로'라는 방향성이 결합하여 새로운 뉘앙스를 만들어냅니다.

> bring ~ in: 재킷을 가지고(bring) 안으로(in) 오다 # “안으로 들여오다”
>
> step in: 발을 딛고(step) 상황 안으로(in) 들어가다 # “개입하다 / 나서다”
>
> turn ~ in: 서류를 돌려서(turn) 내 바운더리 안으로(in) 밀어 넣다 # “제출하다”

in 뒤에 명사가 없으면 우선 ‘안으로’라는 기본 그림을 떠올리세요. 그리고 in이 앞의 동사와 강하게 붙어 있다면, 무리하게 쪼개지 말고 동사의 행동이 '안으로' 향해 완성된 하나의 표현처럼 자연스럽게 묶어 읽어야 합니다.

in that S + V

알아두면 좋은 표현입니다. 보통 '~라는 점에서'라고 외우지만, 원리는 일반적인 in과 완벽히 똑같습니다. in 뒤에는 명사가 와야 합니다. 그런데 단어 하나가 아니라 문장 전체를 넣고 싶을 때, 영어는 "이제부터 명사 자리에 문장이 들어갑니다"라는 표시로 that을 붙여줍니다. 즉, in [that S + V]는 "[S가 V하다는 사실] 그 테두리 안에서 보면"이라는 뜻입니다.

> This theory is useful in that it explains human behavior.
> (이 이론은 유용하다. 인간의 행동을 설명한다는 그 사실 안에서[그 점에서].)

특이한 표현 / 관용적 표현

아래 표현들은 전부 in의 본질(안쪽 / 안으로)이 유지된 채 굳어져 버린 표현입니다. 한 덩어리로 익히는 것이 안전합니다.

I arrived in time for the meeting. (회의에 제때 도착했다.)

She left in a hurry. (그녀는 서둘러 떠났다.)

He is in trouble with the law. (그는 법적인 곤경에 처해 있다.)

She is in charge of the project. (그녀가 그 프로젝트를 책임지고 있다.)

I have nothing in common with him. (나는 그와 공통점이 없다.)

Please let me know in advance. (미리 알려 주세요.)

In a way, he is right. (어떤 면에서는 그가 맞다.)

I was in the middle of a call. (나는 통화 도중에 있었다.)

In the long run, honesty pays off. (장기적으로 보면 정직은 보상받는다.)

In fact, the results were better than expected. (사실은 그 결과가 예상보다 더 좋았다.)

In addition, the company plans to hire more staff next year. (게다가 그 회사는 내년에 직원을 더 채용할 계획이다.)

In terms of cost, this option is more practical. (비용의 측면에서 이 선택지가 더 실용적이다.)

In this way, students can learn more effectively. (이런 식으로 학생들은 더 효과적으로 배울 수 있다.)

In other words, the plan was too expensive to continue. (다시 말해 그 계획은 계속하기에는 너무 비용이 많이 들었다.)

In response to the criticism, the company changed its policy. (그 비판에 대응하여 그 회사는 정책을 바꾸었다.)

Competitive incentives sometimes result in lower task effort. (경쟁 유인은 때때로 과제 수행 노력을 오히려 낮추는 결과를 낳는다.)

정리

in은 전치사입니다. 그래서 기본적으로 뒤에 명사가 와야 하며, [in + 명사]는 항상 하나의 의미 덩어리로 작동합니다. 하지만 in 뒤에 명사가 없으면 뜻은 '~안에'에서 '안으로'로 바뀝니다.

▶ 읽을 때의 처리 기준
뒤에 명사 있음 → [in + 명사] 한 덩어리
명사 없음 → 안으로(이동)

[심층 사고 훈련 : Deep Dive]

Q. He is in the car.와 He got in.에서 같은 in인데도 그림이 완전히 달라지는 결정적인 기준은 무엇일까요?

정답: in 뒤에 '명사'가 있는지 없는지의 차이입니다.

해설: in을 보면 무작정 뜻부터 떠올리면 안 됩니다. 뒤에 명사(the car)가 붙어 있으면 그 공간 '안에 머무르는 정지된 상태(전치사)'를 뜻하고, 명사 없이 혼자 쓰이면 안쪽을 향해 쏙 들어가는 '이동(부사)'을 뜻합니다.

[1초 스피드 체크 : Speed Check]

▶ 다음 문장들을 읽고, in이 그리는 정확한 뉘앙스에 1초 만에 체크해 보세요.

1. She walked in.

Q. 여기서 in을 '~안에'라고 해석하면 독해가 꼬이는 이유는?

[ ] A. 과거 시제 동사 뒤에 왔기 때문이다.

[ ] B. 뒤에 명사가 없으므로, '안으로'라는 이동의 방향을 나타내기 때문이다.

정답: B / [해설] 명사가 없으므로 in은 전치사가 아니라 부사 역할을 합니다. 위치를 나타내는 것이 아니라, 밖에서 안으로 들어가는 '움직임' 자체를 말합니다.

2. He came in the room. (방 안으로 들어왔다)

Q. 한국어로는 자연스러운데, 영어로 썼을 때 문법적으로 어색한 이유는?

[ ] A. [in + 명사]는 정지된 상태인데, come이라는 이동 동사와 부딪히기 때문이다.

[ ] B. room 앞에는 in 대신 항상 at을 써야 하기 때문이다.

정답: A / [해설] in the room은 방 안에 있는 정지된 상태를 나타내고, come은 이동을 나타냅니다. 그래서 He came in the room은 어색합니다. 방 안으로 들어오는 이동을 분명히 하려면 into the room을 써서 He came into the room.이라고 하거나, 명사 없이 He came in.이라고 써야 자연스럽습니다.

3. He is in trouble. / She is in charge of the project.

Q. 눈에 보이는 장소가 아닌데도 in이 쓰인 이유는?

[ ] A. '문제'나 '책임'이라는 눈에 보이지 않는 추상적인 영역(테두리) 안에 놓인 상태를 나타내기 때문이다.

[ ] B. in은 어떤 상황이든 무조건 쓸 수 있는 만능 전치사이기 때문이다.

정답: A / [해설] 물리적 공간이 아니더라도, in은 특정 상황, 상태, 범위의 '안쪽'을 설정하는 강력한 테두리 역할을 합니다.

4. I arrived in time for the meeting.

Q. 여기서 in과 time을 쪼개어 해석하면 안 되는 이유는?

[ ] A. 시간 앞에는 전치사를 해석하지 않는 것이 원칙이기 때문이다.

[ ] B. in time 자체가 '제시간 안에'라는 상태 범위를 나타내는 하나의 덩어리로 굳어졌기 때문이다.

정답: B / [해설] 이런 관용적 의미 덩어리는 구조 분석을 멈추고 하나의 블록처럼 처리해야 독해의 속도와 리듬이 깨지지 않습니다.

[심층 사고 훈련 : Deep Dive]

Q. 글을 읽다가 in을 만났을 때, 상태와 이동을 헷갈리지 않기 위해 던져야 할 단 하나의 사고 흐름은 무엇인가요?

정답: "뒤에 명사가 있는지 본다."

해설: 명사가 있으면 [in + 명사]를 한 덩어리로 묶어 '어떤 테두리 안의 상태'로 그림을 그리고, 명사가 없으면 '안으로' 들어가는 이동의 방향으로 처리합니다. in은 뜻을 고르는 단어가 아닙니다. 구조를 판별하면 뜻은 자동으로 결정됩니다.

이제 위에서 배운 내용을 실전에 적용해 봅시다. 다음 기출 문장들을 읽으며 in을 만났을 때 뒤에 명사가 있는지 확인하고, 작가가 어떤 '테두리(상태)'나 '이동'을 내 머릿속에 던져주는지 0.001초 만에 스위치를 켜보세요.

[기출 문장 1: 추상적인 영역을 설정하는 in]

Their remarkable works, including influences on modern language development, must be recognized in the field of modern literature. (2026 수능)

사고의 흐름

"현대 문학의 분야 안에서 인정받아야 한다"라고 뒤에서부터 거슬러 오며 한국어 어순으로 조립하느라 멈칫하셨나요? 스위치를 켜세요!

recognized : "인정받아야 한다." (어디서?)

in the field of modern literature : "아, '현대 문학'이라는 눈에 보이지 않는 추상적인 영역(테두리) 안에서구나!"

in을 보는 순간, 인정받는 공간적/추상적 범위를 설정해 준다고 생각하세요. in 뒤에 명사 덩어리가 왔으므로 이동이 아니라 그 영역 '안에 머물러 있는 상태'로 묶어 읽고 훌쩍 넘어가면 됩니다.

[기출 문장 2: 방법과 장소의 테두리를 치는 두 개의 in]

And, in this way, the employer leaves behind no material traces in the places where it was once an employer. (2026 수능)

사고의 흐름

한 문장 안에 in이 두 번 등장합니다.

in this way : 문장 맨 앞에서 in 뒤에 명사(this way)가 왔습니다. "이러한 방식이라는 틀 안에서 (이런 식으로)"라고 상황의 테두리를 먼저 딱 쳐줍니다.

in the places : 고용주가 물질적 흔적을 남기지 않는다고(leaves behind no material traces) 했습니다. 어디에요? 바로 뒤에 in이 나오며 "그 장소들 안에"라고 물리적인 위치를 고정해 줍니다.

이처럼 in은 눈에 보이지 않는 '방식(way)'이든 눈에 보이는 '장소(places)'든, 어떤 명사의 테두리 안쪽 상태를 지정해 주는 아주 명확한 표지판입니다. 뒤에서부터 억지로 해석을 끌어올려 오지 마세요. in이 나올 때마다 작가가 쳐주는 테두리 안으로 시선을 옮겨가며 순서대로 그림을 그리면 됩니다.

수능 기출 문장

[18] Since you are an expert in online education, I would like to ask you to deliver a special lecture at the workshop scheduled for next month.

[18] We are interested in learning how to teach online science classes.

[20] In all things, purpose drives success.

[20] In order to serve any purpose at all, a social media presence must either solve a problem for the organization and its customers or result in an improvement of some sort (preferably a measurable one).

[20] The reality of success in the social web for businesses is that creating a social media program begins not with insight into the latest social media tools and channels but with a thorough understanding of the organization's own goals and objectives.

[20] "Being in social media" serves no purpose in and of itself.

[21] But without some degree of trust in our designated experts — the men and women who have devoted their lives to sorting out tough questions about the natural world we live in — we are paralyzed, in effect not knowing whether to make ready for the morning commute or not.

[21] In some cases lay people — farmers, fishermen, patients, native peoples — may have relevant experiences that scientists can learn from.

[21] Indeed, in recent years, scientists have begun to recognize this: the Arctic Climate Impact Assessment includes observations gathered from local native groups.

[21] The very features that create expertise in a specialized domain lead to ignorance in many others.

she

#8 빈도 64

단어 설명 (뜻/사용법)

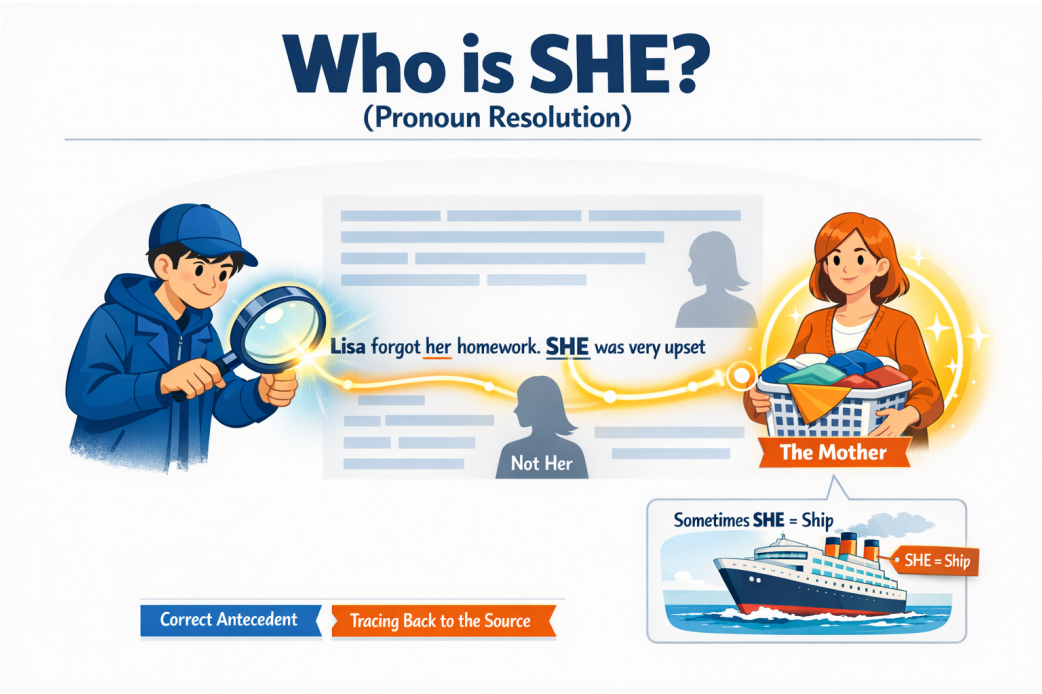

영어는 같은 명사를 계속 반복하는 것을 몹시 꺼리는 언어입니다. 그래서 '대명사'가 발달했습니다. a woman, the girl, my sister 같은 말이 한 번 등장하면, 그다음부터는 똑같은 단어를 쓰지 않고 she로 휙 바꿔버립니다.

우리는 보통 she를 '그녀'라고 외웁니다. 하지만 독해할 때마다 '그녀는~'이라고 해석하면, 문장이 길어지고 등장인물이 많아질수록 그녀가 누구를 가리키는지 헷갈리게 됩니다.

she를 보면 머릿속에서 일어나야 할 반응: "이름표 덮어쓰기"

she를 보자마자 0.001초 만에 이 반응이 자동으로 떠올라야 합니다. "아, 앞에서 말했던 '그 대상'을 다시 가리키는구나!"

> I saw a girl. The girl was crying. (△ 부자연스러움 - 반복으로 인해 리듬이 끊김)
>
> I saw a girl. She was crying. (O - she로 미끄러지듯 자연스럽게 이어짐)

이때 she를 '그녀'라고 번역하지 마세요. 머릿속에서는 즉시 앞의 'a girl(한 소녀)'을 끌고 와서 "아, 그 소녀가 울고 있었구나"라고 구체적인 대상으로 연결해야 합니다. she는 의미를 가진 단어가 아니라, 앞의 명사를 끈질기게 물고 늘어지는 추적기(Tracker)입니다.

[수능 핵심] 여자가 두 명 등장할 때의 she (동사로 역추적하라!)

수능 43~45번 장문 독해 지칭 추론 문제의 전형적인 패턴입니다. 지문에 '어머니와 딸', '여선생님과 여학생'처럼 두 명의 여성이 등장합니다. 학생들은 흔히 she 바로 앞에 있는 '가장 가까운 명사'를 정답으로 고르는 치명적인 실수를 합니다.

Mary handed Jane the bag, and she thanked her.

이때 she는 누구일까요? 대명사는 위치가 아니라 논리(행동)로 잡아야 합니다. she 뒤의 동사를 보세요. 가방을 건네받고 '고마워할(thanked)' 사람은 상식적으로 Jane입니다. 수능에서 she를 만났을 때 여성이 두 명 이상이라면, 잠시 멈추고 "이 행동(동사)을 한 주체가 둘 중 누구지?"를 따져서 원래 이름표를 붙여줘야 합니다.

사람에게만 쓰일까? (사물과 동물의 인격화)

My dog had surgery yesterday. She is recovering now.

The ship hit the reef, but she was repaired. (문학적 표현)

she는 단순히 성별이 '여성'인 사람에게만 쓰이지 않습니다. 화자가 동물이나 사물(특히 배나 국가)을 '애정 어린 생명체(인격체)'로 대할 때, it 대신 she를 사용하기도 합니다.

"a she"는 왜 틀린 표현일까?

한국어로는 “운전자는 여자(a she)였어”라고 말해도 자연스럽습니다. 하지만 수능이나 표준 문어체 기준에서 It was a she.는 매우 어색하고 틀린 표현입니다. she는 이미 ‘앞에서 정해진 바로 그 사람 한 명’을 가리키는 단어입니다. 이미 누군지 특정된 대상인데, 그 앞에 a(아직 정해지지 않은 막연한 하나)를 또 붙이면 논리가 맞지 않습니다. “그 사람은 여자였어”라고 성별 정보를 주고 싶다면 She was the driver. 또는 It was a woman.이라고 해야 합니다.

▶ 읽을 때의 처리 기준 (she)

she를 보면 → '그녀'라고 뭉뚱그리지 말고, "이 행동(동사)을 한 사람이 앞의 두 여자 중 누구인지"를 찾아 원래 이름표로 바꿔 읽는다.

[1초 스피드 체크 : Speed Check]

▶ 다음 문장들을 읽고, she가 요구하는 정확한 사고의 흐름에 1초 만에 체크해 보세요.

1. When Sarah told her mom about the test score, she smiled happily.

Q. 여기서 she의 정체를 밝히는 가장 빠르고 정확한 방법은?

[ ] A. she에서 가장 가까운 명사인 'her mom'을 무조건 고른다.

[ ] B. she 뒤의 동사 'smiled(미소 지었다)'를 보고, 좋은 점수 이야기를 듣고 기뻐할 사람이 엄마임을 추론하여 덮어씌운다.

정답: B / [해설] 대명사는 거리가 아니라 '동사(행동)'로 역추적해야 합니다. 이 습관을 들이면 지칭 추론에서 실수가 급격히 줄어듭니다.

2. I watched a documentary about the ship Titanic. She was magnificent.

Q. 사물(배)을 it이 아닌 she로 받은 이유는?

[ ] A. 선박과 관련된 용어는 무조건 여성형 대명사를 써야 하는 엄격한 문법 규칙 때문이다.

[ ] B. 배를 단순한 기계 덩어리가 아닌, 생명력과 성격을 가진 존재로 대하는 화자의 애정 어린 태도이다.

정답: B / [해설] 영어의 오랜 관습으로, 문학이나 에세이에서 배(ship)나 국가, 사랑하는 반려동물을 가리킬 때 애착과 인격화를 담아 she를 사용합니다.

3. "운전자가 여자였다는 사실을 말하고 싶다."

Q. 수능과 표준 영어 기준에서 가장 알맞은 표현은?

[ ] A. It was a she.

[ ] B. She was the driver.

정답: B / [해설] she는 그 자체로 이미 특정된 대상을 가리키므로, 막연한 존재를 뜻하는 a와 결합할 수 없습니다.

[심층 사고 훈련 : Deep Dive]

Q1. 수능 43~45번 장문 독해(일화)를 읽을 때, 밑줄 친 (a) she, (b) she... 문제를 빠르고 정확하게 푸는 가장 확실한 독해 습관은 무엇인가요?

정답: she를 읽을 때마다 머릿속으로 대충 '그녀'라고 넘기지 않고, 그 위에 실제 등장인물의 이름(예: 엄마, 딸, 메리 등)을 직접 덮어씌워 가며 읽는 습관입니다.

해설: 대명사는 '대신하는 명사'입니다. 귀찮더라도 she가 나올 때마다 이름표를 붙이는 훈련을 하면, 내용 일치와 지칭 추론을 동시에 완벽하게 잡을 수 있습니다.

Q2. "She was crying."이라는 문장 하나만 덩그러니 있을 때, 이 문장이 완전한 정보 전달을 하지 못하는 이유는 무엇인가요?

정답: she가 대신하고 있는 원래 명사(선행사)가 무엇인지 알 수 없기 때문입니다.

해설: she는 스스로 새로운 정보를 만들어내지 못하는 '빈 그릇'입니다. 앞 문장에 반드시 기준점이 되는 여성(예: a girl, the woman)이 있어야만 비로소 그 그릇 안에 의미가 채워집니다.

독해 스위치 ON (사고의 흐름)

수능 지문, 특히 스토리가 있는 43번 장문 독해에서 she는 주인공의 시선과 행동을 따라가는 내비게이션입니다. she를 만날 때 무작정 '그녀'라고 번역하는 낡은 습관을 버리세요. 단어를 만나는 0.001초의 순간, "아, 이 행동을 한 사람이 앞에 나온 여러 여자 중 구체적으로 누구지?"라고 반응하며 원래 이름을 다시 찾아 연결하는 연습을 해봅시다.

[기출 문장 1: 주인공의 이름표를 끈질기게 추적하는 she]

At last, she had finally found the house she had grown up in. (2026 수능 19번)

사고의 흐름

At last, she had finally found...: "마침내, 그녀가 찾았다..." (이전 문장들에서 계속 이어져 온 주인공 소피(Sophie)의 시점이군. she 자리에 '소피가'를 넣고 읽자.)

the house she had grown up in: "집을 / 그녀가 자랐던."

독해 스위치 작동!: 여기서도 '그녀가'가 아니라, "아! 소피(Sophie) 본인이 어린 시절을 보냈던 바로 그 집을 드디어 찾았다는 뜻이구나!"라고 구체적인 인물의 이미지를 넣어서 그림을 그립니다.

[기출 문장 2: 복수의 여성이 등장하여 이름표를 구별해야 하는 she/her]

When Sam suggested starting a family reading club, Mia immediately shook her head and said, "No, Dad." (2026 수능 43번)

사고의 흐름

When Sam suggested...: "아빠(Sam)가 가족 독서 클럽을 제안했을 때," (등장인물 세팅: 아빠 샘과 딸 미아)

Mia immediately shook her head: "미아는 즉시 그녀의 고개를 저었다."

독해 스위치 작동!: 여기서 her를 '그녀의'라고 뭉뚱그리면 감각이 둔해집니다. 고개를 저은 주체는 미아(Mia)입니다. 따라서 her는 막연한 누군가가 아니라 '미아 자신의(Mia's)' 고개입니다. "미아가 자기 고개를 저었다"라고 정확히 이름표를 붙여야 지칭 추론에서 헷갈리지 않습니다.

[기출 문장 3: 심리 상태의 주체를 찾아 덮어씌우는 she]

Deep down, she knew she was spending too much time on her phone. (2026 수능 43번)

사고의 흐름

Deep down, she knew...: "마음속 깊은 곳에서, 그녀는 알고 있었다." (잠깐, 여기서 깨달음을 얻은 주체가 누구지? 앞 문맥에서 스마트폰을 많이 한다고 지적받은 사람이 누구였더라?)

she was spending too much time...: "그녀가 너무 많은 시간을 쓰고 있다는 것을."

독해 스위치 작동!: 아, 스마트폰에 빠져 있던 건 딸인 미아(Mia)였지! 그럼 첫 번째 she도 미아이고, 두 번째 she도 미아구나! "미아 본인이, 자신이 스마트폰을 너무 많이 본다는 걸 스스로도 알고 있었다"는 뜻이네! (이렇게 she 자리에 '미아'를 계속 덮어씌우며 읽어야 인물의 심리 변화를 완벽하게 추적할 수 있습니다.)

수능 기출 문장

[19] After many hours of wandering throughout the deserted lands, however, she was unsuccessful.

[19] As a young amateur bone-hunter, she was overflowing with anticipation.

[19] Her life-long dream to find rare fossils of dinosaurs was about to come true.

[19] Looking at the slowly darkening ground before her, she sighed to herself, “I can’t believe I came all this way for nothing.

[19] Now, the sun was beginning to set, and her goal was still far beyond her reach.

[19] She began eagerly searching for them.

[19] She had not travelled this far for the bones of common dinosaur species.

[33] She pointed out, for instance, that the actors affected by the rules for the use and care of resources must have the right to _____.

[43] Although her budget was tight, Anna bought Cora a taekwondo uniform.

[43] Anna really liked her.

for

#9 빈도 55

단어 설명 (뜻/사용법)

for는 방향을 가리키는 전치사입니다. 그래서 for 뒤에 명사가 옵니다.

한국어로 옮기면 '~를 향해', '~를 위해', '~에 대해', '~때문에', '~동안'처럼 다양하게 번역됩니다. 그러나 이 뜻을 따로따로 다 외울 필요가 없습니다. for가 나오면, 앞말이 뒤의 무엇을 가리키는지만 보면 됩니다. 목적을 말하는지, 어떤 반응의 이유나 기준을 말하는지, 기간을 말하는지, 아니면 뒤의 to부정사의 주체인지를 차례대로 보면 대부분 정리됩니다. 가장 기본적인 예문을 보겠습니다.

> She left for home. (집을 향해 떠났다.)
>
> Run for your life. (살기 위해 전력을 다해 도망쳐라.)
>
> Now for a good rest. (자, 이제 푹 쉴 차례다.)

셋 다 한국어 번역은 다르지만 공통점은 같습니다. 앞말이 뒤의 무엇과 관계있는지를 보여 준다는 점입니다.

1. 목적·용도·대상을 나타내는 for

수능에서 가장 많이 보이는 for입니다. 앞에 나온 명사나 행동이 무엇을 위해 존재하는지, 무엇을 목표로 하는지, 어떤 대상을 염두에 두고 있는지를 보여 줍니다.

a grant for studying medicine (의학 공부를 위한 장학금)

clubs for extracurricular activities (방과 후 활동을 위한 동아리)

a drug for eternal life (영원한 생명을 위한 약)

이런 경우에는 for를 억지로 '~위한'으로만 번역하려고 하기보다, 앞의 말이 뒤의 무엇을 가리키는지만 보면 됩니다. 장학금은 의학 공부에 쓰이는 것이고, 동아리는 방과 후 활동을 대상으로 하며, 약은 영원한 생명을 목표로 만들어진 것입니다.

2. 반응이나 평가의 기준을 보여 주는 for

for는 앞에 나온 감정, 판단, 칭찬, 비난, 평가가 무엇을 두고 하는 말인지 보여 줄 때도 많이 쓰입니다. 이때는 단순히 because처럼 생각하기보다, '무엇을 두고 그런 반응이 나오는가'를 확인하는 것이 훨씬 정확합니다.

He was celebrated for his contribution. (그 공헌을 두고 칭송받았다.)

She thanked him for the suggestion. (그 제안에 대해 감사했다.)

concern for competitors (경쟁자들에 대한 배려)

celebrated for, praised for, blamed for, thanked for, known for 같은 표현이 보이면, for 뒤에 바로 '그 반응의 근거(기준점)'가 나온다고 생각하면 됩니다.

3. 교환 관계를 나타내는 for

I paid $10 for a hat. (10달러를 내고 모자를 얻었다.)

The seller asked for a higher price. (판매자는 더 높은 가격을 요구했다.)

sacrifice happiness for money (행복을 희생하고 돈을 택하다)

이런 경우에는 '무엇을 내고 무엇을 얻는가'를 보면 됩니다. ask for, pay for, trade A for B, exchange A for B가 따로따로 흩어진 표현처럼 보일 수 있지만, 이 교환의 관계를 이해하고 나면 훨씬 정리하기 쉽습니다.

4. 시간 앞의 for

시간과 함께 쓰인 for는 무조건 '~동안'이라고 하면 안 됩니다. 수능에서는 크게 두 가지가 나옵니다.

(1) 기간을 나타내는 for

상태나 행동이 얼마 동안 이어지는지를 보여 줍니다.

He's been gone for two days. (이틀 동안 떠나 있다.)

read for 20 minutes (20분 동안 읽다)

(2) 예정된 시점·납기·예약을 나타내는 for

어떤 일이 언제로 잡혀 있는지, 어느 시점을 목표로 정해져 있는지를 보여 줍니다.

scheduled for this coming Saturday (이번 주 토요일로 예정된)

a reservation for Friday (금요일로 잡아 둔 예약)

5. 가짜 동사(=to부정사)의 주어를 표시해 주는 for

수능에서 학생들이 자주 막히는 구조입니다. 문장에 진짜 동사는 이미 나왔는데, 뒤에 to + 동사원형이 따라옵니다. 이때 for는 그 행동의 주체나 대상을 가리킵니다.

It made sense for the grain trading companies to manage their risks.

(타당했다 → 누가? 곡물 거래 회사들이 → 무엇을 하는 것이? 위험을 관리하는 것이)

It is dangerous for the racers to run on such roads.

(위험하다 → 누가? 선수들이 → 무엇을 하는 것이? 그런 도로에서 달리는 것이)

이 구조에서 for를 '~를 위해서'라고 읽으면 문장을 제대로 이해할 수 없게 됩니다. for가 보이면 'to부정사의 주어가 나오겠구나'라고 생각하세요. too complex for any individual to create 같은 구조도 전부 같은 원리로 읽으면 됩니다.

6. 찾는 것, 기다리는 것, 요구하는 대상을 나타내는 for

for는 look, search, wait, ask, reach 같은 동사들과 특히 자주 함께 쓰입니다. 이때는 찾는 대상, 기다리는 대상, 요구하는 대상을 나타낸다고 보면 됩니다.

look for a book (책을 찾다)

wait for the bus (버스를 기다리다)

ask for a reservation (예약을 요청하다)

7. 글의 흐름을 보여 주는 for

for는 문장 안 의미만 만드는 것이 아니라, 글의 전개를 알려 주는 신호로도 자주 나옵니다.

For this reason, … (이러한 이유로)

For example / For instance, … (예를 들어)

for that matter (그 점에서는 / 그 문제로 말하면)

이런 표현들은 하나하나 해부하려고 멈추기보다, For example이 나오면 사례가 이어지겠구나, for that matter가 나오면 바로 앞말과 이어서 범위를 넓히거나 덧붙이겠구나 하고 자연스럽게 글의 흐름을 타면 됩니다.

8. 접속사 for: 읽을 때는 알되, 쓸 때는 피하는 편이 좋습니다

for를 접속사(~때문에)로 사용하는 것은 피해야 합니다. 특히 명확성이 생명인 학술 글에서는 잘 쓰이지 않습니다.

I stayed home, for it was raining.

틀린 문장은 아닙니다. 다만 읽는 순간 뜻을 바로 파악하기 어렵습니다. 반면, because는 보는 즉시 이유를 알 수 있습니다.

9. 덩어리로 익혀 두면 좋은 표현들

take A for B: A를 B로 여기다 / 착각하다 / 취급하다

take it for granted that ~: ~을 당연하게 여기다

for the sake of ~: ~을 위하여 / ~ 때문에 (예: for its own sake = 그 자체를 위해)

except for ~: ~을 제외하고 (예외를 하나 따로 떼어 낼 때)

account for ~: ~을 설명하다 / ~의 비중을 차지하다 (수치나 원인을 설명할 때)

substitute A for B: B 대신 A를 넣다 (교환 관계)

10. for all은 두 가지로 나누어 봐야 합니다

(1) For all ~ = ~에도 불구하고

For all his size, he moves gracefully. (그 큰 덩치에도 불구하고 그는 우아하게 움직인다.)

양보 표현으로 굳어진 경우입니다.

(2) for all = 모든 ~에 대해 / 모두에게

a requirement for all meaningful scientific debate (모든 의미 있는 과학적 논의에 필요한 조건)

이건 양보가 아닙니다. 문맥을 보고 구분해야 합니다.

▶ 읽을 때의 처리 기준 (for)
for가 보이면, 앞말이 뒤의 무엇을 가리키는지부터 확인한다.

[심층 사고 훈련 : Deep Dive]

Q. 방향을 가리키는 전치사 to와 for는 어떤 결정적인 차이가 있을까요?

I spoke to him. vs I spoke for him.

정답: to는 전달의 도착점이 중요하고, for는 대상·목적·대신함이 중요합니다.

해설: to는 내 말이 상대에게 가닿는지가 핵심입니다. 반면 for는 그 사람이 내 말을 들었는지가 핵심이 아닙니다. 그 사람을 위해서 말했는지, 그 사람을 대신해서 말했는지가 중요합니다.

Q. for + 명사 + to부정사 구조를 만났을 때 가장 먼저 확인해야 할 것은?

정답: 뒤에 나오는 to부정사의 행동을 누가 하는지입니다.

해설: It is difficult for anyone to decline that invitation. 이 문장에서 중요한 것은 invitation이 아니라, decline의 주체가 누구인가입니다. anyone이 그 행동의 주체이고, to decline이 그 행동입니다. 이 둘을 함께 묶어서 읽어야 합니다.

[1초 스피드 체크 : Speed Check]

1. She left for home. / Run for your life.

Q. for를 보자마자 가장 먼저 확인해야 할 것은?

[ ] A. 이미 도착했거나 결과가 끝났다는 뜻

[ ] B. 앞말이 뒤의 무엇을 대상이나 목표로 삼고 있는지

정답: B / [해설] for는 도착 여부를 말하지 않습니다. 지금의 움직임이나 상태가 무엇을 대상으로 가지는지를 보여 줍니다.

2. I paid $10 for a hat.

Q. 이 문장에서 for가 하는 일은?

[ ] A. 돈이 이동한 장소를 보여 준다.

[ ] B. 무엇과 교환되는지를 보여 준다.

정답: B / [해설] pay for에서 중요한 것은 돈이 어디로 갔는지가 아니라, 그 돈이 무엇과 교환되는가입니다.

3. It made sense for the companies to manage their risks.

Q. for the companies의 역할은?

[ ] A. '회사를 위해서'라고 해석한다.

[ ] B. to manage의 주어를 표시한다.

정답: B / [해설] 이 구조에서 for는 to부정사의 행동을 하는 주인공이 누구인지 콕 짚어 보여 줍니다.

[수능 기출에 적용하기]

[기출 문장 1: 목적과 대상을 나타내는 for]

For this reason, the school decided to expand the number of clubs for extracurricular activities. (2026 수능)

사고의 흐름:

For this reason: 앞 내용을 이유로 삼아 다음 판단으로 넘어갑니다.

decided to expand the number of clubs: "학교는 동아리 수를 늘리기로 결정했다."

for extracurricular activities: 그 동아리들이 무엇을 위한 것인지가 분명해집니다. (방과 후 활동을 대상으로)

[기출 문장 2: 평가의 기준을 보여 주는 for]

Unlike Shakespeare, who has been studied and celebrated for his development of the English language... (2026 수능)

사고의 흐름:

who has been studied and celebrated: "그는 연구되고 칭송받아 왔다." (무엇을 두고 그런 평가를 하는지 궁금해집니다.)

for his development...: "영어 발전에 기여한 점을 두고!" (칭송의 기준이 명확해집니다.)

[기출 문장 3: to부정사와 이어지는 for]

It made sense for the grain trading companies to manage their risks... (2026 수능)

사고의 흐름:

It made sense: "타당했다."

for the grain trading companies: "누가 그렇게 하는 것이? 아, 곡물 거래 회사들이!"

to manage their risks: "위험을 관리하는 것이."

여기서 for는 '회사를 위해서'가 아니라 뒤의 to manage의 주어를 표시합니다.

이제 위에서 정리한 기준을 바탕으로 기출 문장에서 for를 만날 때마다, 앞말이 뒤의 무엇을 가리키는지 직접 확인해 보세요. 그 순간 for는 더 이상 막연히 '~를 위해'로만 읽는 전치사가 아니라, 문장이 어디로 이어지는지를 보여 주는 명확한 신호가 됩니다.

수능 기출 문장

[18] I am planning a special workshop for our science teachers.

[18] I have been impressed with your ideas about using internet platforms for science classes.

[18] Since you are an expert in online education, I would like to ask you to deliver a special lecture at the workshop scheduled for next month.

[19] It was Evelyn's first time to explore the Badlands of Alberta, famous across Canada for its numerous dinosaur fossils.

[19] Looking at the slowly darkening ground before her, she sighed to herself, "I can't believe I came all this way for nothing.

[19] She began eagerly searching for them.

[19] She had not travelled this far for the bones of common dinosaur species.

[20] In order to serve any purpose at all, a social media presence must either solve a problem for the organization and its customers or result in an improvement of some sort (preferably a measurable one).

[20] The reality of success in the social web for businesses is that creating a social media program begins not with insight into the latest social media tools and channels but with a thorough understanding of the organization's own goals and objectives.

[21] But without some degree of trust in our designated experts — the men and women who have devoted their lives to sorting out tough questions about the natural world we live in — we are paralyzed, in effect not knowing whether to make ready for the morning commute or not.

have

#10 빈도 43

단어 설명 (뜻/사용법)

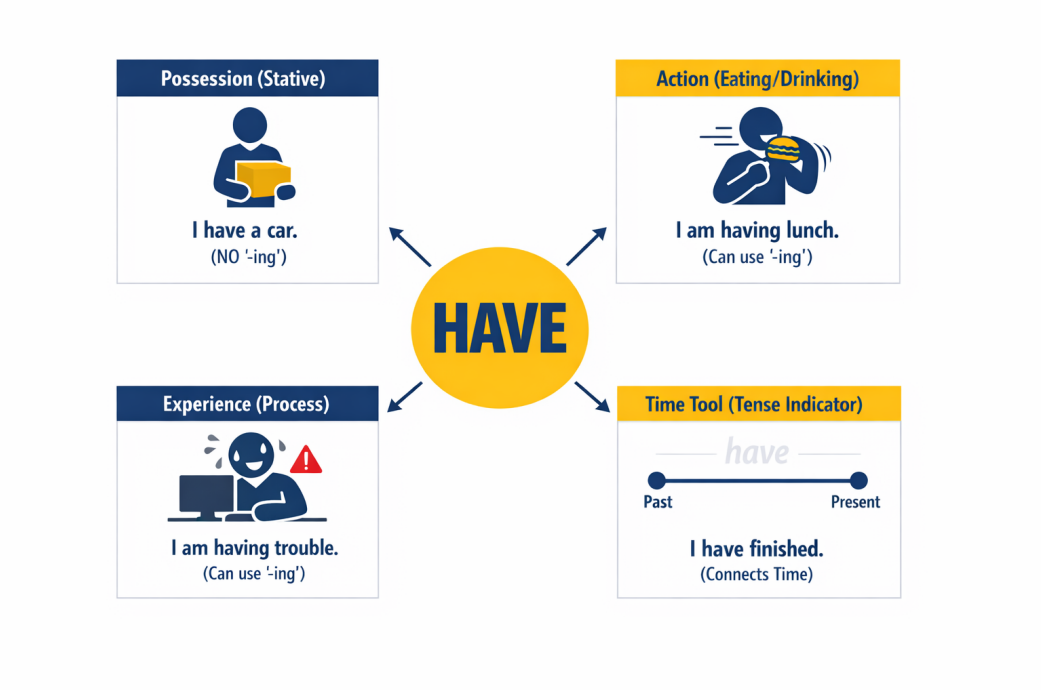

have는 영어에서 쓰임새가 가장 넓은 단어 중 하나입니다. 수십 가지 뜻을 암기하려 하지 말고, 크게 4가지 핵심 역할로 구분하면 수능 지문이 아주 명쾌해집니다.

1. 가지다/소유하다/포함하다 (상태)

'가지고 있다'라는 뜻으로, 이미 '소유하고 있는 상태'를 의미합니다.

I have a yellow car. (나는 노란색 차를 한 대 가지고 있다.)

She has a deadline tomorrow. (그녀는 내일 마감이 있다 / 내일까지 마감해야 한다.)

The list has my name on it. (그 명단에는 내 이름이 들어 있다.)

주의: have가 소유를 의미할 때는 진행형(I am having a car)을 쓸 수 없습니다. 이미 소유 상태인 것에 '진행'의 의미를 더하는 것은 논리적 모순입니다.

2. 먹다

이 경우에는 진행형(-ing)이 가능합니다.

We are having dinner now. (우리는 지금 저녁 식사 중이다. - 먹는 동작)

3. (일을) 겪다·지내다 (동작/일시적 진행 가능)

어떤 상황/시간을 보내고 겪는 과정을 의미합니다. 이 경우에도 진행형(-ing)이 가능합니다.

> I am having trouble with my computer. (나는 지금 컴퓨터 문제로 애를 먹고 있다. - (지금) 겪고 있는 상태/상황(일시적))
>
> He was having a wonderful time at the party. (그는 파티에서 즐거운 시간을 보내고 있었다.)

[수능 필수 심화] have + O + V / p.p. : 상황을 만들거나(맡기거나) 겪다

한국의 문법책에서는 이것을 사역동사(~하게 시키다)라고 부르지만, 원어민의 머릿속에서는 이 역시 단순히 어떤 상황 전체를 겪거나 가지는 것일 뿐입니다. have 뒤에 명사 하나가 아니라 상황의 덩어리가 통째로 들어올 뿐입니다.

> I had [the mechanic repair my car].
> (나는 가졌다/겪었다 [정비사가 내 차를 수리하는 상황을].) → 내가 돈을 주고 부탁해서 그 상황을 발생시켰으므로 한국어로는 '시키다'로 번역될 뿐입니다.
>
> I had [my car repaired].
> (나는 가졌다/겪었다 [내 차가 수리된 상황을].) → 차는 수리를 '당한(p.p.)' 상태이므로, 나는 그 완료된 상황을 가진 것입니다.
>
> I had [my wallet stolen].
> (나는 겪었다 [내 지갑이 도난당한 상황을].) → 내가 지갑에게 도난당하라고 '시킨' 것이 아닙니다! 그저 불행한 상황의 덩어리를 '경험'했을 뿐입니다. 사역동사라고만 외우면 이 문장이 절대 해석되지 않는 이유가 바로 이것입니다.

4. 시제 도구 (시간의 연결: have p.p. / had p.p. / will have p.p.)

이 형태에서의 have는 '가지고 있다'라는 뜻이 완전히 사라집니다. 단지 특정한 시점들을 연결하여 시간의 범위를 나타내는 투명한 문법 도구일 뿐입니다.

> I have finished my homework already. (나는 이미 숙제를 끝낸 상태이다.)
>
> They will have arrived by noon tomorrow. (그들은 내일 정오쯤이면 도착해 있을 것이다.)

[수능 핵심] 특이한 표현: 의무와 권고

수능 독해에서 글쓴이의 주장이나 요지를 찾을 때, 이 표현들은 정답을 알려주는 가장 강력한 신호등 역할을 합니다.

[강한 의무] must # have to + 동사원형
안 하면 큰일이 나거나(법, 규칙 등), 상황상 절대적으로 피할 수 없는 강력한 의무입니다.

> You must (have to) wear a seat belt. (안 매면 위험해지는 절대적 의무)

[부드러운 권고·당위] should # ought to + 동사원형
강제성은 없지만, 도덕적/상식적으로 '그렇게 하는 것이 맞다'고 조언할 때 씁니다.

You should (ought to) apologize to her. (그녀에게 사과하는 게 좋을 거야.)

have가 들어간 명사형 고정표현:

This feature is a must-have. (이 기능은 반드시 갖춰야 할 필수 요소이다.)

[수능 필수 심화] 조동사 + have p.p.

조동사 + have p.p.는 이미 지난 일을 두고 추정하거나, 후회하거나, 가정하는 표현입니다. 여기서 중요한 것은 have p.p.를 막연히 '과거'라고 보는 것이 아니라, 앞의 조동사의 기준 시점보다 한 단계 앞선 일을 나타내는 형태로 이해하는 것입니다.

must have p.p. : (기본) ~했음이 틀림없다, (규정·조건 문맥에서) 기준 시점까지 이미 ~한 상태여야 한다

He must have missed the train. (그는 기차를 놓쳤음이 틀림없다.)

Applicants must have completed the form before the interview. (지원자는 면접 전에 이미 서류 작성을 마친 상태여야 한다.)

cannot / couldn't have p.p. : ~했을 리 없다

She can't have known the truth. (그녀가 그 사실을 알고 있었을 리 없다.)

may have p.p. : ~했을 가능성이 있다

Your answer may have been correct. (네 답이 맞았을 가능성이 있다.)

might have p.p. : ~했을지도 모른다

Your answer might have been correct. (네 답이 맞았을 수도 있다 / 어쩌면 맞았는지도 모른다.)

could have p.p. : ~할 수도 있었을 텐데 / (가능성) ~였을 수도 있다

You could have told me earlier. (너는 나에게 더 일찍 말할 수도 있었을 텐데.)

He could have taken the wrong train. (그는 잘못된 기차를 탔을 수도 있다.)

should have p.p. : ~했어야 했다

You should have told me earlier. (너는 나에게 더 일찍 말했어야 했다.)

would have p.p. : ~였을 텐데 / ~했을 텐데

Without help, they would have failed. (도움이 없었다면 그들은 실패했을 것이다.)

[수능 필수 심화] having p.p.

having p.p.는 have p.p.가 문장 안에서 동명사나 분사처럼 쓰인 형태입니다. 핵심은 간단합니다. 문장의 중심 동사보다 먼저 끝난 일을 나타내는 것입니다.

Having finished the report, she left the office. (보고서를 끝낸 뒤 그녀는 사무실을 떠났다.)

He apologized for having said that. (그렇게 말한 것에 대해 그는 사과했다.)

▶ 읽을 때의 처리 기준 (have)

(1) 가지고 있다 (상태)

(2) (그 상황을) 지금 겪는 중 (경험/동작)

(3) have + p.p. → ~해 왔다 (시간의 연결 도구)

(4) have to + 동사원형 → 반드시 해야 한다 (주장/의무)

[심층 사고 훈련 : Deep Dive]

Q. "I have finished my homework."라는 문장에서 have를 '가지고 있다'라고 해석하면 독해가 꼬이는 결정적인 이유는 무엇일까요?

정답: 여기서 have는 '뜻'을 가진 동사가 아니라, 시간을 연결하는 '문법 도구'이기 때문입니다.

해설: have p.p. 구조에서 have는 '가지다'라는 뜻이 완전히 사라집니다. 단지 과거에 일어난 행동을 현재까지 끌고 와서 연결해 주는 문법 장치 역할만 합니다. have와 p.p.를 분리하지 말고, 하나의 덩어리로 묶어 "과거부터 지금까지 쭉 이어지는 상황"으로 한 번에 그림을 그려야 합니다.

[1초 스피드 체크 : Speed Check]

▶ 다음 문장들을 읽고, have가 어떤 모습으로 변신했는지 1초 만에 체크해 보세요.

I have a yellow car. vs I am having lunch.

Q. have를 진행형(-ing)으로 쓸 수 있고 없고를 가르는 진짜 기준은?

[ ] A. 사물을 목적어로 가질 때는 안 되고, 음식을 목적어로 가질 때만 가능하다.

[ ] B. '소유(상태)'를 나타낼 때는 불가능하고, 먹거나 겪는 '동작/과정'일 때만 가능하다.

정답: B / [해설] 진행형은 시작과 끝이 있는 '행동'에만 쓸 수 있습니다. 차를 '소유한 상태'는 진행 중인 일이 아니므로 억지로 -ing를 붙이면 논리적으로 어색해집니다.

I am having trouble with my computer.

Q. 여기서 have의 정확한 뉘앙스는 무엇일까요?

[ ] A. 컴퓨터 문제라는 골칫거리를 내 소유물로 '가지고 있다'.

[ ] B. 컴퓨터 문제라는 상황을 지금 '겪고 있는 중이다'.

정답: B / [해설] trouble이나 hard time 같은 추상적인 상황과 결합할 때 have는 소유가 아니라 '그 시간 속을 지나며 겪고 있는 과정(경험)'을 뜻합니다.

You have to wear a seat belt. vs You should wear a seat belt.

Q. 수능 독해에서 이 두 표현의 강도를 반드시 구분해야 하는 이유는?

[ ] A. have to는 안 하면 큰일 나는 '강한 의무'이고, should는 상식적으로 하는 게 좋다는 '부드러운 권고'이기 때문이다.

[ ] B. have to는 법적인 강제성을, should는 개인적인 감정을 나타내기 때문이다.

정답: A / [해설] 독해 지문에서 have to(또는 must)가 나오면 글쓴이의 절대적인 주장이나 필수 조건이 담긴 핵심 문장일 확률이 높습니다. 반면 should는 바람직한 방향을 제안하는 조언에 가깝습니다.

I had my wallet stolen.

Q. 이 문장을 문법책처럼 '사역동사(~시키다)'로 해석하면 왜 이상해질까요?

[ ] A. 지갑이 도난당하는 것은 사람이 아니기 때문에 시킬 수 없다.

[ ] B. 내가 지갑에게 도난당하라고 '시킨 것'이 아니라, 도난당한 불행한 상황 자체를 '겪었음(경험)'을 나타내기 때문이다.

정답: B / [해설] have 뒤에 [명사+p.p.]가 올 때 무조건 '시키다'라고 외우면 이 문장처럼 해석이 막힙니다. have는 그저 뒤에 일어난 [상황 전체를 내가 가졌다/겪었다]라는 그림을 그리는 동사일 뿐입니다.

[심층 사고 훈련 : Deep Dive]

Q. 변화무쌍한 have를 만났을 때, 길을 잃지 않기 위해 가장 먼저 던져야 할 사고 질문은 무엇인가요?

정답: "지금 이 have는 뒤에 무엇을 달고 나왔지? (명사인가, p.p.인가, to 동사원형인가?)"

해설: have는 뜻을 먼저 고르는 단어가 아닙니다. 구조(뒤에 오는 것)를 먼저 봐야 합니다. (1) 명사가 오면 소유/경험, (2) p.p.가 오면 시간 도구, (3) to 동사원형이 오면 강한 의무로 자동 전환됩니다.

독해 스위치 ON (사고의 흐름)

이제 위에서 배운 기준을 실전에 적용해 봅시다. 다음 기출 문장들을 읽으며 have를 무조건 "가지고 있다"로 번역하려는 뇌의 자동 반사를 멈추세요. 이 단어가 지금 '상태'를 말하는지, 뒤의 상황을 '겪는 것'인지, 아니면 '시간의 연결'을 하고 있는지 0.001초 만에 스위치를 켜는 연습을 해봅시다.

[기출 문장 1: 시간을 연결하는 도구 (have p.p.)]

Over the past century, we have witnessed an explosion of incredible literary works by these artists... (2026 수능)

사고의 흐름

Over the past century: "지난 세기(100년)에 걸쳐," (과거부터 지금까지의 시간 범위구나!)
we have: "우리는 가지고 있다? (X) 잠깐, 뒤에 witnessed(목격했다)라는 p.p.가 오네!"
독해 스위치 작동!: "아! 여기서 have는 뜻이 없구나. 단지 과거 100년 전부터 **지금(현재)** 까지 쭉 목격해 왔다는 '시간을 연결하는 문법 장치'일 뿐이네!"
have witnessed an explosion...: "(과거부터 지금까지 쭉) 폭발적인 증가를 목격해 왔다."

팁: have p.p.에서 have는 해석하지 않습니다. "과거의 일이 지금 이 순간까지 이어져 영향을 미치고 있다"는 시제 신호로만 처리하고 빠르게 지나가세요.

[기출 문장 2: 두 개의 have가 겹칠 때 (have had)]

> Producing lyrics of distinct and complex imagery, songwriters have had an incredible literary impact on our language. (2026 수능)

사고의 흐름

> songwriters have: "작사가들은..." (뒤에 had가 온 것을 보니, 첫 번째 have는 뜻이 없는 '시간 연결 도구'구나!)
> had an incredible literary impact: (이 had가 진짜 뜻을 가진 본동사구나!) "놀라운 문학적 영향을 가져왔다(미쳤다)."
> 독해 스위치 작동!: "두 개를 합치면? 작사가들이 과거의 어느 시점부터 지금까지 쭉~ 문학적 영향을 미쳐(가지고) 왔구나!"

팁: have had가 나오면 당황할 필요가 없습니다. 앞의 have는 시간 연결 도구이고, 뒤의 had가 실제 의미를 가진 본동사입니다. "예전부터 지금까지 쭉~ 가졌다"라고 하나로 묶어 이미지를 그리세요.

수능 기출 문장

[18] I have been impressed with your ideas about using internet platforms for science classes.

[19] She had not travelled this far for the bones of common dinosaur species.

[21] But without some degree of trust in our designated experts — the men and women who have devoted their lives to sorting out tough questions about the natural world we live in — we are paralyzed, in effect not knowing whether to make ready for the morning commute or not.

[21] In some cases lay people — farmers, fishermen, patients, native peoples — may have relevant experiences that scientists can learn from.

[21] Indeed, in recent years, scientists have begun to recognize this: the Arctic Climate Impact Assessment includes observations gathered from local native groups.

[21] Scientists have no special purchase on moral or ethical decisions; a climate scientist is no more qualified to comment on health care reform than a physicist is to judge the causes of bee colony collapse.

[22] Having no choice but to drink water contaminated with very high levels of arsenic, or being forced to passively breathe in tobacco smoke in restaurants, outrages people more than the personal choice of whether an individual smokes tobacco.

[23] Indeed, one role of a paradigm is to enable scientists to work successfully without having to provide a detailed account of what they are doing or what they believe about it.

[26] He had a close relationship with Leonardo da Vinci, and they worked together in that city.

[29] After the cell has grown to the proper size, its metabolism shifts as it either prepares to divide or matures and ③ differentiates into a specialized cell.

they

#11 빈도 40 설명 잠금

단어 설명 (뜻/사용법)

샘플북은 단어 설명을 10개까지만 제공합니다.
나머지 설명은 **peshare.com 정식판**에서 이어집니다.

수능 기출 문장

[19] She began eagerly searching for them.

[20] One of the most common mistakes made by organizations when they first consider experimenting with social media is that they focus too much on social media tools and platforms and not enough on their business objectives.

[21] But without some degree of trust in our designated experts — the men and women who have devoted their lives to sorting out tough questions about the natural world we live in — we are paralyzed, in effect not knowing whether to make ready for the morning commute or not.

[23] Indeed, one role of a paradigm is to enable scientists to work successfully without having to provide a detailed account of what they are doing or what they believe about it.

[23] Scientists use paradigms rather than believing them.

[23] These elements of shared practice thus need not presuppose any comparable unity in scientists' beliefs about what they are doing when they use them.

[23] Thomas Kuhn noted that scientists "can agree in their identification of a paradigm without agreeing on, or even attempting to produce, a full interpretation or rationalization of it.

[26] He had a close relationship with Leonardo da Vinci, and they worked together in that city.

[29] During their life cycle (cell cycle), cell size, shape, and metabolic activities can change dramatically.

[29] During this time, the cell absorbs water, sugars, amino acids, and other nutrients and assembles them into new, living protoplasm.

Anna

#12 빈도 39 설명 잠금

단어 설명 (뜻/사용법)

샘플북은 단어 설명을 10개까지만 제공합니다.
나머지 설명은 **peshare.com 정식판**에서 이어집니다.

수능 기출 문장

[43] Although her budget was tight, Anna bought Cora a taekwondo uniform.

[43] Anna answered the question by nodding uneasily.

[43] Anna really liked her.

[43] Anna replied, “Well, I know most newcomers don’t keep their commitment to the club, but I thought that Cora would be different.

[43] Anna said excitedly, “No problem!

[43] Anna, the head of the club, was teaching the new members basic moves.

[43] At last, when Anna took a break, Jane came over to her and asked, “Hey, are you waiting for Cora?”

[43] Close by, her friend Jane was assisting Anna.

[43] Cora was a new member, whom Anna had personally invited to join the club.

[43] Jane noticed that Anna was glancing at the entrance door of the gym.

that

#13 빈도 39 설명 잠금

단어 설명 (뜻/사용법)

샘플북은 단어 설명을 10개까지만 제공합니다.
나머지 설명은 **peshare.com 정식판**에서 이어집니다.

수능 기출 문장

[20] One of the most common mistakes made by organizations when they first consider experimenting with social media is that they focus too much on social media tools and platforms and not enough on their business objectives.

[20] The reality of success in the social web for businesses is that creating a social media program begins not with insight into the latest social media tools and channels but with a thorough understanding of the organization's own goals and objectives.

[21] In some cases lay people — farmers, fishermen, patients, native peoples — may have relevant experiences that scientists can learn from.

[21] The very features that create expertise in a specialized domain lead to ignorance in many others.

[22] Environmental hazards include biological, physical, and chemical ones, along with the human behaviors that promote or allow exposure.

[22] In many countries, the fact that some environmental hazards are difficult to avoid at the individual level is felt to be more morally egregious than those hazards that can be avoided.

[23] Scientists need only understand how to use these various elements in ways that others would accept.

[23] Thomas Kuhn noted that scientists "can agree in their identification of a paradigm without agreeing on, or even attempting to produce, a full interpretation or rationalization of it.

[25] ① It is projected that the share of the global middle class in Asia Pacific will increase from 46 percent in 2015 to 60 percent in 2025.

[25] ② The projected share of Asia Pacific in 2025, the largest among the six regions, is more than three times that of Europe in the same year.

as

#14 빈도 38 설명 잠금

단어 설명 (뜻/사용법)

샘플북은 단어 설명을 10개까지만 제공합니다.
나머지 설명은 **peshare.com 정식판**에서 이어집니다.

수능 기출 문장

[19] As a young amateur bone-hunter, she was overflowing with anticipation.

[21] Blind trust will get us into at least as much trouble as no trust at all.

[22] Reduction or elimination of these factors may require societal action, such as public awareness and public health measures.

[25] ⑤ In 2025, the share of the Middle East and North Africa will be larger than that of sub-Saharan Africa, as it was in 2015.

[26] Later, he worked as an assistant of Piero della Francesca in Urbino.

[29] A cell is “born” as a twin when its mother cell divides, ① producing two daughter cells.

[29] After the cell has grown to the proper size, its metabolism shifts as it either prepares to divide or matures and ③ differentiates into a specialized cell.

[29] Each daughter cell is smaller than the mother cell, and except for unusual cases, each grows until it becomes as large as the mother cell ② was.

[30] In addition, there are ③ benefits to the extensive use of either manure or legumes as “green manure” crops.

[30] In many cases, weed control can be very difficult or require much hand labor if chemicals cannot be used, and ④ fewer people are willing to do this work as societies become wealthier.

by

#15 빈도 38 설명 잠금

단어 설명 (뜻/사용법)

샘플북은 단어 설명을 10개까지만 제공합니다.
나머지 설명은 **peshare.com 정식판**에서 이어집니다.

수능 기출 문장

[20] One of the most common mistakes made by organizations when they first consider experimenting with social media is that they focus too much on social media tools and platforms and not enough on their business objectives.

[23] The use of a paradigm in research typically addresses related problems by employing shared concepts, symbolic expressions, experimental and mathematical tools and procedures, and even some of the same theoretical statements.

[24] We can make every detail of a watch or of a gun by machinery, but the machine cannot mend it when broken, much less a clock or a pistol!"

[24] "But all repairing must be done by hand.

[24] "Manufacturers all work by machinery or by vast subdivision of labour and not, so to speak, by hand," an 1896 Manual of Mending and Repairing explained.

[25] The above graphs show the percentage share of the global middle class by region in 2015 and its projected share in 2025.

[31] If they are getting extra laughs by exaggerating the silliness of a situation or even by making up a few details, we are happy to grant them comic licence, a kind of poetic licence.

[31] Indeed, someone listening to a funny story who tries to correct the teller — 'No, he didn't spill the spaghetti on the keyboard and the monitor, just on the keyboard' — will probably be told by the other listeners to stop interrupting.

[32] However, they arguably work to reduce understanding by failing to provide the structural contexts for news events.

[32] News, especially in its televised form, is constituted not only by its choice of topics and stories but by its _____.

or

#16 빈도 36 설명 잠금

단어 설명 (뜻/사용법)

샘플북은 단어 설명을 10개까지만 제공합니다.
나머지 설명은 **peshare.com 정식판**에서 이어집니다.

수능 기출 문장

[20] In order to serve any purpose at all, a social media presence must either solve a problem for the organization and its customers or result in an improvement of some sort (preferably a measurable one).

[21] But without some degree of trust in our designated experts — the men and women who have devoted their lives to sorting out tough questions about the natural world we live in — we are paralyzed, in effect not knowing whether to make ready for the morning commute or not.

[21] Scientists have no special purchase on moral or ethical decisions; a climate scientist is no more qualified to comment on health care reform than a physicist is to judge the causes of bee colony collapse.

[22] Environmental hazards include biological, physical, and chemical ones, along with the human behaviors that promote or allow exposure.

[22] Having no choice but to drink water contaminated with very high levels of arsenic, or being forced to passively breathe in tobacco smoke in restaurants, outrages people more than the personal choice of whether an individual smokes tobacco.

[22] Reduction or elimination of these factors may require societal action, such as public awareness and public health measures.

[23] Indeed, one role of a paradigm is to enable scientists to work successfully without having to provide a detailed account of what they are doing or what they believe about it.

[23] Lack of a standard interpretation or of an agreed reduction to rules will not prevent a paradigm from guiding research."

[23] Thomas Kuhn noted that scientists "can agree in their identification of a paradigm without agreeing on, or even attempting to produce, a full interpretation or rationalization of it.

[24] The preindustrial blacksmith made things to order for people in his immediate community; customizing the product, modifying or transforming it according to the user, was routine.

I

#17 빈도 35 설명 잠금

단어 설명 (뜻/사용법)

샘플북은 단어 설명을 10개까지만 제공합니다.
나머지 설명은 **peshare.com 정식판**에서 이어집니다.

수능 기출 문장

[18] I am looking forward to hearing from you.

[18] I am planning a special workshop for our science teachers.

[18] I am sure the lecture will help our teachers manage successful online science classes, and I hope we can learn from your insights.

[18] I have been impressed with your ideas about using internet platforms for science classes.

[18] Since you are an expert in online education, I would like to ask you to deliver a special lecture at the workshop scheduled for next month.

[19] Looking at the slowly darkening ground before her, she sighed to herself, "I can't believe I came all this way for nothing.

[43] Anna replied, "Well, I know most newcomers don't keep their commitment to the club, but I thought that Cora would be different.

[43] Cora explained, "I'm sorry I've been absent.

[43] Finally, the doctor gave me the okay to practice."

[43] I can't believe you don't feel disappointed or angry.

you

#18 빈도 35 설명 잠금

단어 설명 (뜻/사용법)

샘플북은 단어 설명을 10개까지만 제공합니다.
나머지 설명은 **peshare.com 정식판**에서 이어집니다.

수능 기출 문장

[18] I am looking forward to hearing from you.

[18] I am sure the lecture will help our teachers manage successful online science classes, and I hope we can learn from your insights.

[18] I have been impressed with your ideas about using internet platforms for science classes.

[18] Since you are an expert in online education, I would like to ask you to deliver a special lecture at the workshop scheduled for next month.

[41] As a child learning to speak, you had to work hard to learn the system of classification your parents were trying to teach you.

[41] Before you got the hang of it, you probably made mistakes, like calling the cat a dog.

[41] If you hadn't learned to speak, the whole world would seem like the unorganized supermarket; you would be in the position of an infant, for whom every object is new and unfamiliar.

[41] Such a grouping may seem too abstract to be called a classification, but this is only because you have already mastered the word.

[41] The task of finding what you want would be time-consuming and extremely difficult, if not impossible.

[43] At last, when Anna took a break, Jane came over to her and asked, “Hey, are you waiting for Cora?”

it

#19 빈도 29 설명 잠금

단어 설명 (뜻/사용법)

샘플북은 단어 설명을 10개까지만 제공합니다.
나머지 설명은 **peshare.com 정식판**에서 이어집니다.

수능 기출 문장

[19] It was Evelyn's first time to explore the Badlands of Alberta, famous across Canada for its numerous dinosaur fossils.

[20] A social media program is not merely the fulfillment of a vague need to manage a "presence" on popular social networks because "everyone else is doing it."

[21] It needs to be very particular.

[23] Indeed, one role of a paradigm is to enable scientists to work successfully without having to provide a detailed account of what they are doing or what they believe about it.

[23] Thomas Kuhn noted that scientists "can agree in their identification of a paradigm without agreeing on, or even attempting to produce, a full interpretation or rationalization of it.

[24] The preindustrial blacksmith made things to order for people in his immediate community; customizing the product, modifying or transforming it according to the user, was routine.

[24] We can make every detail of a watch or of a gun by machinery, but the machine cannot mend it when broken, much less a clock or a pistol!"

[25] ① It is projected that the share of the global middle class in Asia Pacific will increase from 46 percent in 2015 to 60 percent in 2025.

[25] ⑤ In 2025, the share of the Middle East and North Africa will be larger than that of sub-Saharan Africa, as it was in 2015.

[29] After the cell has grown to the proper size, its metabolism shifts as it either prepares to divide or matures and ③ differentiates into a specialized cell.

we

#20 빈도 29 설명 잠금

단어 설명 (뜻/사용법)

샘플북은 단어 설명을 10개까지만 제공합니다.
나머지 설명은 **peshare.com 정식판**에서 이어집니다.

수능 기출 문장

[18] I am planning a special workshop for our science teachers.

[18] I am sure the lecture will help our teachers manage successful online science classes, and I hope we can learn from your insights.

[18] We are interested in learning how to teach online science classes.

[21] Blind trust will get us into at least as much trouble as no trust at all.

[21] But without some degree of trust in our designated experts — the men and women who have devoted their lives to sorting out tough questions about the natural world we live in — we are paralyzed, in effect not knowing whether to make ready for the morning commute or not.

[21] So our trust needs to be limited, and focused.

[24] We can make every detail of a watch or of a gun by machinery, but the machine cannot mend it when broken, much less a clock or a pistol!"

[31] As long as something is funny, we are for the moment not concerned with whether it is real or fictional, true or false.

[31] If they are getting extra laughs by exaggerating the silliness of a situation or even by making up a few details, we are happy to grant them comic licence, a kind of poetic licence.

[31] This is why we give considerable leeway to people telling funny stories.

not

#21 빈도 28 설명 잠금

단어 설명 (뜻/사용법)

샘플북은 단어 설명을 10개까지만 제공합니다.
나머지 설명은 **peshare.com 정식판**에서 이어집니다.

수능 기출 문장

[19] She had not travelled this far for the bones of common dinosaur species.

[20] A social media program is not merely the fulfillment of a vague need to manage a “presence” on popular social networks because “everyone else is doing it.”

[20] One of the most common mistakes made by organizations when they first consider experimenting with social media is that they focus too much on social media tools and platforms and not enough on their business objectives.

[20] The reality of success in the social web for businesses is that creating a social media program begins not with insight into the latest social media tools and channels but with a thorough understanding of the organization’s own goals and objectives.

[21] But without some degree of trust in our designated experts — the men and women who have devoted their lives to sorting out tough questions about the natural world we live in — we are paralyzed, in effect not knowing whether to make ready for the morning commute or not.

[23] Lack of a standard interpretation or of an agreed reduction to rules will not prevent a paradigm from guiding research.”

[23] These elements of shared practice thus need not presuppose any comparable unity in scientists’ beliefs about what they are doing when they use them.

[24] We can make every detail of a watch or of a gun by machinery, but the machine cannot mend it when broken, much less a clock or a pistol!”

[24] “Manufacturers all work by machinery or by vast subdivision of labour and not , so to speak, by hand,” an 1896 Manual of Mending and Repairing explained.

[25] ④ Central and South America is not expected to change from 2015 to 2025 in its share of the global middle class.

on

#22 빈도 28 설명 잠금

단어 설명 (뜻/사용법)

샘플북은 단어 설명을 10개까지만 제공합니다.
나머지 설명은 **peshare.com 정식판**에서 이어집니다.

수능 기출 문장

[20] A social media program is not merely the fulfillment of a vague need to manage a "presence" on popular social networks because "everyone else is doing it."

[20] One of the most common mistakes made by organizations when they first consider experimenting with social media is that they focus too much on social media tools and platforms and not enough on their business objectives.

[21] Scientists have no special purchase on moral or ethical decisions; a climate scientist is no more qualified to comment on health care reform than a physicist is to judge the causes of bee colony collapse.

[23] Thomas Kuhn noted that scientists "can agree in their identification of a paradigm without agreeing on, or even attempting to produce, a full interpretation or rationalization of it.

[26] Bramante died on April 11, 1514 and was buried in Rome.

[31] Indeed, someone listening to a funny story who tries to correct the teller — 'No, he didn't spill the spaghetti on the keyboard and the monitor, just on the keyboard' — will probably be told by the other listeners to stop interrupting.

[32] Indeed, contemporary news construction has come to rely on an increased use of faster editing tempos and 'flashier' presentational styles including the use of logos, sound-bites, rapid visual cuts and the 'star quality' of news readers.

[34] But historical representation puts a premium on a proliferation of representations, hence not on the refinement of one representation but on the production of an ever more varied set of representations.

[34] Historical insight is not a matter of a continuous “narrowing down” of previous options, not of an approximation of the truth, but, on the contrary, is an “explosion” of possible points of view.

[35] ④ Many major companies are fundamentally changing their business models by focusing on profitable units and cutting off less profitable ones.

Jane

#23 빈도 27 설명 잠금

단어 설명 (뜻/사용법)

샘플북은 단어 설명을 10개까지만 제공합니다.
나머지 설명은 **peshare.com 정식판**에서 이어집니다.

수능 기출 문장

[43] At last, when Anna took a break, Jane came over to her and asked, “Hey, are you waiting for Cora?”

[43] Close by, her friend Jane was assisting Anna.

[43] In fact, Jane knew what her friend was thinking.

[43] Jane noticed that Anna was glancing at the entrance door of the gym.

[43] Jane, on the other hand, was disappointed and said judgingly, “Still waiting for her, huh?

[43] Just as Jane was about to respond to her, the door swung open.

[43] Surprised, Anna and Jane simply looked at her with their eyes wide open.

[43] Then, Jane gave Anna an apologetic look, and she responded with a friendly pat on Jane’s shoulder.

but

#24 빈도 25 설명 잠금

단어 설명 (뜻/사용법)

샘플북은 단어 설명을 10개까지만 제공합니다.
나머지 설명은 **peshare.com 정식판**에서 이어집니다.

수능 기출 문장

[20] The reality of success in the social web for businesses is that creating a social media program begins not with insight into the latest social media tools and channels but with a thorough understanding of the organization's own goals and objectives.

[21] But without some degree of trust in our designated experts — the men and women who have devoted their lives to sorting out tough questions about the natural world we live in — we are paralyzed, in effect not knowing whether to make ready for the morning commute or not.

[22] Having no choice but to drink water contaminated with very high levels of arsenic, or being forced to passively breathe in tobacco smoke in restaurants, outrages people more than the personal choice of whether an individual smokes tobacco.

[24] But repair continued to require a larger grasp of design and materials, an understanding of the whole and a comprehension of the designer's intentions.

[24] We can make every detail of a watch or of a gun by machinery, but the machine cannot mend it when broken, much less a clock or a pistol!"

[24] "But all repairing must be done by hand.

[26] Architecture became his main interest, but he did not give up painting.

[29] ④ What cell metabolism and structure should be complex would not be surprising, but actually, they are rather simple and logical.

[31] Humour involves not just practical disengagement but cognitive disengagement.

[32] News, especially in its televised form, is constituted not only by its choice of topics and stories but by its _____.

Cora

#25 빈도 24 설명 잠금

단어 설명 (뜻/사용법)

샘플북은 단어 설명을 10개까지만 제공합니다.
나머지 설명은 **peshare.com 정식판**에서 이어집니다.

수능 기출 문장

[43] Although her budget was tight, Anna bought Cora a taekwondo uniform.

[43] Anna replied, “Well, I know most newcomers don’t keep their commitment to the club, but I thought that Cora would be different.

[43] At last, when Anna took a break, Jane came over to her and asked, “Hey, are you waiting for Cora?”

[43] Cora explained, “I’m sorry I’ve been absent.

[43] Cora walked in like a wounded soldier with bandages on her face and arms.

[43] Cora was a new member, whom Anna had personally invited to join the club.

[43] Since Cora had missed several practices, Anna wondered what could have happened.

[43] When she received it, Cora thanked her and promised, “I’ll come to practice and work hard every day.”

with

#26 빈도 24 설명 잠금

단어 설명 (뜻/사용법)

샘플북은 단어 설명을 10개까지만 제공합니다.
나머지 설명은 **peshare.com 정식판**에서 이어집니다.

수능 기출 문장

[18] I have been impressed with your ideas about using internet platforms for science classes.

[19] As a young amateur bone-hunter, she was overflowing with anticipation.

[20] One of the most common mistakes made by organizations when they first consider experimenting with social media is that they focus too much on social media tools and platforms and not enough on their business objectives.

[20] The reality of success in the social web for businesses is that creating a social media program begins not with insight into the latest social media tools and channels but with a thorough understanding of the organization's own goals and objectives.

[22] Environmental hazards include biological, physical, and chemical ones, along with the human behaviors that promote or allow exposure.

[22] Having no choice but to drink water contaminated with very high levels of arsenic, or being forced to passively breathe in tobacco smoke in restaurants, outrages people more than the personal choice of whether an individual smokes tobacco.

[24] With industrialization and eventually with mass production, making things became the province of machine tenders with limited knowledge.

[26] He had a close relationship with Leonardo da Vinci, and they worked together in that city.

[31] As long as something is funny, we are for the moment not concerned with whether it is real or fictional, true or false.

[33] This is a significant insight, as it shows that prospects are poor for a centrally directed solution to the problem of the commons coming from a state power in comparison with a local solution for which users assume personal responsibility.

at

#27 빈도 23 설명 잠금

단어 설명 (뜻/사용법)

샘플북은 단어 설명을 10개까지만 제공합니다.
나머지 설명은 **peshare.com 정식판**에서 이어집니다.

수능 기출 문장

[18] Dear Ms. Green, My name is Donna Williams, a science teacher at Rogan High School.

[18] Since you are an expert in online education, I would like to ask you to deliver a special lecture at the workshop scheduled for next month.

[19] Looking at the slowly darkening ground before her, she sighed to herself, “I can’t believe I came all this way for nothing.

[20] In order to serve any purpose at all, a social media presence must either solve a problem for the organization and its customers or result in an improvement of some sort (preferably a measurable one).

[21] Blind trust will get us into at least as much trouble as no trust at all.

[22] In many countries, the fact that some environmental hazards are difficult to avoid at the individual level is felt to be more morally egregious than those hazards that can be avoided.

[33] Political institutions at central, regional, and local levels must allow users to devise their own regulations and independently ensure observance.

[34] It therefore aims at the unmasking of previous illusions of determinacy and precision by the production of new and alternative representations, rather than at achieving truth by a careful analysis of what was right and wrong in those previous representations.

[38] (①) It is the responsibility of management to prevent or, at least, to ease these fears.

[38] (⑤) Since robots are particularly good at highly repetitive simple motions, the replaced human workers should be moved to positions where judgment and decisions beyond the abilities of robots are required.

do

#28 빈도 23 설명 잠금

단어 설명 (뜻/사용법)

샘플북은 단어 설명을 10개까지만 제공합니다.
나머지 설명은 **peshare.com 정식판**에서 이어집니다.

수능 기출 문장

[20] A social media program is not merely the fulfillment of a vague need to manage a "presence" on popular social networks because "everyone else is doing it."

[23] Indeed, one role of a paradigm is to enable scientists to work successfully without having to provide a detailed account of what they are doing or what they believe about it.

[23] These elements of shared practice thus need not presuppose any comparable unity in scientists' beliefs about what they are doing when they use them.

[24] "But all repairing must be done by hand.

[26] Architecture became his main interest, but he did not give up painting.

[30] In many cases, weed control can be very difficult or require much hand labor if chemicals cannot be used, and ④ fewer people are willing to do this work as societies become wealthier.

[31] Indeed, someone listening to a funny story who tries to correct the teller — 'No, he didn't spill the spaghetti on the keyboard and the monitor, just on the keyboard' — will probably be told by the other listeners to stop interrupting.

[35] ② The resulting networks do not only cover the business units of a single firm but typically also include multiple units from different firms.

[35] ③ As a consequence, firms do not only need to consider their internal organization in order to ensure sustainable business performance; they also need to take into account the entire ecosystem of units surrounding them.

[38] (④) It may be that robots are needed to reduce manufacturing costs so that the company remains competitive, but planning for such cost reductions should be done jointly by labor and management.

from

#29 빈도 21 설명 잠금

단어 설명 (뜻/사용법)

샘플북은 단어 설명을 10개까지만 제공합니다.
나머지 설명은 **peshare.com 정식판**에서 이어집니다.

수능 기출 문장

[18] I am looking forward to hearing from you.

[18] I am sure the lecture will help our teachers manage successful online science classes, and I hope we can learn from your insights.

[21] In some cases lay people — farmers, fishermen, patients, native peoples — may have relevant experiences that scientists can learn from.

[21] Indeed, in recent years, scientists have begun to recognize this: the Arctic Climate Impact Assessment includes observations gathered from local native groups.

[23] Lack of a standard interpretation or of an agreed reduction to rules will not prevent a paradigm from guiding research."

[25] ① It is projected that the share of the global middle class in Asia Pacific will increase from 46 percent in 2015 to 60 percent in 2025.

[25] ③ The shares of Europe and North America are both projected to decrease, from 24 percent in 2015 to 16 percent in 2025 for Europe, and from 11 percent in 2015 to 8 percent in 2025 for North America.

[25] ④ Central and South America is not expected to change from 2015 to 2025 in its share of the global middle class.

[32] While current affairs programmes are often ‘serious’ in tone sticking to the ‘rules’ of balance, more popular programmes adopt a friendly, lighter, idiom in which we are invited to consider the impact of particular news items from the perspective of the ‘average person in the street’.

[33] This is a significant insight, as it shows that prospects are poor for a centrally directed solution to the problem of the commons coming from a state power in comparison with a local solution for which users assume personal responsibility.

can

#30 빈도 20 설명 잠금

단어 설명 (뜻/사용법)

샘플북은 단어 설명을 10개까지만 제공합니다.
나머지 설명은 **peshare.com 정식판**에서 이어집니다.

수능 기출 문장

[18] I am sure the lecture will help our teachers manage successful online science classes, and I hope we can learn from your insights.

[19] Looking at the slowly darkening ground before her, she sighed to herself, “I can’t believe I came all this way for nothing.

[21] In some cases lay people — farmers, fishermen, patients, native peoples — may have relevant experiences that scientists can learn from.

[22] In many countries, the fact that some environmental hazards are difficult to avoid at the individual level is felt to be more morally egregious than those hazards that can be avoided.

[23] Thomas Kuhn noted that scientists “can agree in their identification of a paradigm without agreeing on, or even attempting to produce, a full interpretation or rationalization of it.

[24] We can make every detail of a watch or of a gun by machinery, but the machine cannot mend it when broken, much less a clock or a pistol!”

[29] During their life cycle (cell cycle), cell size, shape, and metabolic activities can change dramatically.

[30] In many cases, weed control can be very difficult or require much hand labor if chemicals cannot be used, and ④ fewer people are willing to do this work as societies become wealthier.

[30] It has been suggested that “organic” methods, defined as those in which only natural products can be used as inputs, would be less damaging to the biosphere.

[30] Some methods used in “organic” farming, however, such as the sensible use of crop rotations and specific combinations of cropping and livestock enterprises, can make important ⑤ contributions to the sustainability of rural ecosystems.

practice

#31 빈도 19 설명 잠금

단어 설명 (뜻/사용법)

샘플북은 단어 설명을 10개까지만 제공합니다.
나머지 설명은 **peshare.com 정식판**에서 이어집니다.

수능 기출 문장

[23] These elements of shared practice thus need not presuppose any comparable unity in scientists' beliefs about what they are doing when they use them.

[43] Finally, the doctor gave me the okay to practice."

[43] However, unexpectedly, she came to practice only once and then never showed up again.

[43] In the gym, members of the taekwondo club were busy practicing.

[43] She said she would come every day and practice."

[43] Since Cora had missed several practices, Anna wondered what could have happened.

[43] When she received it, Cora thanked her and promised, "I'll come to practice and work hard every day."

come

#32 빈도 18 설명 잠금

단어 설명 (뜻/사용법)

샘플북은 단어 설명을 10개까지만 제공합니다.
나머지 설명은 **peshare.com 정식판**에서 이어집니다.

수능 기출 문장

[19] Her life-long dream to find rare fossils of dinosaurs was about to come true.

[19] Looking at the slowly darkening ground before her, she sighed to herself, “I can’t believe I came all this way for nothing.

[32] Indeed, contemporary news construction has come to rely on an increased use of faster editing tempos and ‘flashier’ presentational styles including the use of logos, sound-bites, rapid visual cuts and the ‘star quality’ of news readers.

[33] This is a significant insight, as it shows that prospects are poor for a centrally directed solution to the problem of the commons coming from a state power in comparison with a local solution for which users assume personal responsibility.

[39] (⑤) As Rudolf Arnheim puts it, “The creative power of the artist can only come into play where reality and the medium of representation do not coincide.”

[40] That is, the explanation of scientific generalizations comes from the causal mechanisms that produce the regularities.

[43] At last, when Anna took a break, Jane came over to her and asked, “Hey, are you waiting for Cora?”

[43] However, unexpectedly, she came to practice only once and then never showed up again.

[43] She said she would come every day and practice.”

[43] When she received it, Cora thanked her and promised, “I’ll come to practice and work hard every day.”

would

#33 빈도 18 설명 잠금

단어 설명 (뜻/사용법)

샘플북은 단어 설명을 10개까지만 제공합니다.
나머지 설명은 **peshare.com 정식판**에서 이어집니다.

수능 기출 문장

[18] Since you are an expert in online education, I would like to ask you to deliver a special lecture at the workshop scheduled for next month.

[23] Scientists need only understand how to use these various elements in ways that others would accept.

[24] Customers would bring things back if something went wrong; repair was thus an extension of fabrication.

[29] ④ What cell metabolism and structure should be complex would not be surprising, but actually, they are rather simple and logical.

[30] It has been suggested that "organic" methods, defined as those in which only natural products can be used as inputs, would be less damaging to the biosphere.

[30] Large-scale adoption of "organic" farming methods, however, would ① reduce yields and increase production costs for many major crops.

[41] If you hadn't learned to speak, the whole world would seem like the unorganized supermarket; you would be in the position of an infant, for whom every object is new and unfamiliar.

[41] The task of finding what you want would be time-consuming and extremely difficult, if not impossible.

[43] Anna replied, "Well, I know most newcomers don't keep their commitment to the club, but I thought that Cora would be different.

[43] She said she would come every day and practice.”

new

#34 빈도 17 설명 잠금

단어 설명 (뜻/사용법)

샘플북은 단어 설명을 10개까지만 제공합니다.
나머지 설명은 **peshare.com 정식판**에서 이어집니다.

수능 기출 문장

[26] Around 1480, he built several churches in a new style in Milan.

[26] He planned the new Basilica of St. Peter in Rome — one of the most ambitious building projects in the history of humankind.

[29] During this time, the cell absorbs water, sugars, amino acids, and other nutrients and assembles them into new, living protoplasm.

[34] It therefore aims at the unmasking of previous illusions of determinacy and precision by the production of new and alternative representations, rather than at achieving truth by a careful analysis of what was right and wrong in those previous representations.

[36] According to the market response model, it is increasing prices that drive providers to search for new sources, innovators to substitute, consumers to conserve, and alternatives to emerge.

[36] Taxing certain goods or services, and so increasing prices, should result in either decreased use of these resources or creative innovation of new sources or options.

[38] (②) For example, robots could be introduced only in new plants rather than replacing humans in existing assembly lines.

[38] (③) Workers should be included in the planning for new factories or the introduction of robots into existing plants, so they can participate in the process.

[38] Retraining current employees for new positions within the company will also greatly reduce their fear of being laid off.

[41] If you hadn't learned to speak, the whole world would seem like the unorganized supermarket; you would be in the position of an infant, for whom every object is new and unfamiliar.

what

#35 빈도 17 설명 잠금

단어 설명 (뜻/사용법)

샘플북은 단어 설명을 10개까지만 제공합니다.
나머지 설명은 **peshare.com 정식판**에서 이어집니다.

수능 기출 문장

[19] What a waste of time!”

[23] Indeed, one role of a paradigm is to enable scientists to work successfully without having to provide a detailed account of what they are doing or what they believe about it.

[23] These elements of shared practice thus need not presuppose any comparable unity in scientists’ beliefs about what they are doing when they use them.

[29] ④ What cell metabolism and structure should be complex would not be surprising, but actually, they are rather simple and logical.

[34] It therefore aims at the unmasking of previous illusions of determinacy and precision by the production of new and alternative representations, rather than at achieving truth by a careful analysis of what was right and wrong in those previous representations.

[39] (③) And what’s worse, they could do nothing but turn filmmakers and audiences away from the fantasmatic dimension of cinema, potentially transforming film into a mere delivery device for representations of reality.

[39] Cinema is valuable not for its ability to make visible the hidden outlines of our reality, but for its ability to reveal what reality itself veils — the dimension of fantasy.

[40] Scientific explanations organize and systematize our knowledge of the empirical world; the more economical the systematization, the deeper our understanding of what is explained.

[41] The task of finding what you want would be time-consuming and extremely difficult, if not impossible.

[43] In fact, Jane knew what her friend was thinking.

cell

#36 빈도 16 설명 잠금

단어 설명 (뜻/사용법)

샘플북은 단어 설명을 10개까지만 제공합니다.
나머지 설명은 **peshare.com 정식판**에서 이어집니다.

수능 기출 문장

[29] A cell is “born” as a twin when its mother cell divides, ① producing two daughter cells.

[29] After the cell has grown to the proper size, its metabolism shifts as it either prepares to divide or matures and ③ differentiates into a specialized cell.

[29] Both growth and development require a complex and dynamic set of interactions involving all cell parts.

[29] During their life cycle (cell cycle), cell size, shape, and metabolic activities can change dramatically.

[29] During this time, the cell absorbs water, sugars, amino acids, and other nutrients and assembles them into new, living protoplasm.

[29] Each daughter cell is smaller than the mother cell, and except for unusual cases, each grows until it becomes as large as the mother cell ② was.

[29] Even the most complex cell has only a small number of parts, each ⑤ responsible for a distinct, well-defined aspect of cell life.

[29] Like whole individuals, cells have a life span.

[29] ④ What cell metabolism and structure should be complex would not be surprising, but actually, they are rather simple and logical.

one

#37 빈도 16 설명 잠금

단어 설명 (뜻/사용법)

샘플북은 단어 설명을 10개까지만 제공합니다.
나머지 설명은 **peshare.com 정식판**에서 이어집니다.

수능 기출 문장

[20] In order to serve any purpose at all, a social media presence must either solve a problem for the organization and its customers or result in an improvement of some sort (preferably a measurable one).

[20] One of the most common mistakes made by organizations when they first consider experimenting with social media is that they focus too much on social media tools and platforms and not enough on their business objectives.

[22] Environmental hazards include biological, physical, and chemical ones, along with the human behaviors that promote or allow exposure.

[22] These factors are important when one considers how change (risk reduction) happens.

[23] Indeed, one role of a paradigm is to enable scientists to work successfully without having to provide a detailed account of what they are doing or what they believe about it.

[26] He planned the new Basilica of St. Peter in Rome — one of the most ambitious building projects in the history of humankind.

[34] But historical representation puts a premium on a proliferation of representations, hence not on the refinement of one representation but on the production of an ever more varied set of representations.

[35] ④ Many major companies are fundamentally changing their business models by focusing on profitable units and cutting off less profitable ones.

[37] In spite of the likeness between the fictional and real world, the fictional world deviates from the real one in one important respect.

[39] As long as the irrealism of the silent black and white film predominated, one could not take filmic fantasies for representations of reality.

all

#38 빈도 15 설명 잠금

단어 설명 (뜻/사용법)

샘플북은 단어 설명을 10개까지만 제공합니다.
나머지 설명은 **peshare.com 정식판**에서 이어집니다.

수능 기출 문장

[19] Looking at the slowly darkening ground before her, she sighed to herself, “I can’t believe I came all this way for nothing.

[20] In all things, purpose drives success.

[20] In order to serve any purpose at all, a social media presence must either solve a problem for the organization and its customers or result in an improvement of some sort (preferably a measurable one).

[21] Blind trust will get us into at least as much trouble as no trust at all.

[24] “But all repairing must be done by hand.

[24] “Manufacturers all work by machinery or by vast subdivision of labour and not, so to speak, by hand,” an 1896 Manual of Mending and Repairing explained.

[29] Both growth and development require a complex and dynamic set of interactions involving all cell parts.

[33] For that reason, the people who monitor and control the behavior of users should also be users and/or have been given a mandate by all users.

[33] Ostrom also emphasizes the importance of democratic decision processes and that all users must be given access to local forums for solving problems and conflicts among themselves.

[34] Precision and determinacy are a necessary requirement for all meaningful scientific debate, and progress in the sciences is, to a large extent, the ongoing process of achieving ever greater precision.

into

#39 빈도 15 설명 잠금

단어 설명 (뜻/사용법)

샘플북은 단어 설명을 10개까지만 제공합니다.
나머지 설명은 **peshare.com 정식판**에서 이어집니다.

수능 기출 문장

[20] The reality of success in the social web for businesses is that creating a social media program begins not with insight into the latest social media tools and channels but with a thorough understanding of the organization's own goals and objectives.

[21] Blind trust will get us into at least as much trouble as no trust at all.

[29] After the cell has grown to the proper size, its metabolism shifts as it either prepares to divide or matures and ③ differentiates into a specialized cell.

[29] During this time, the cell absorbs water, sugars, amino acids, and other nutrients and assembles them into new, living protoplasm.

[31] The creator of humour is putting ideas into people's heads for the pleasure those ideas will bring, not to provide _____ information.

[35] ③ As a consequence, firms do not only need to consider their internal organization in order to ensure sustainable business performance; they also need to take into account the entire ecosystem of units surrounding them.

[38] (③) Workers should be included in the planning for new factories or the introduction of robots into existing plants, so they can participate in the process.

[38] Introduction of robots into factories, while employment of human workers is being reduced, creates worry and fear.

[39] (③) And what's worse, they could do nothing but turn filmmakers and audiences away from the fantasmatic dimension of cinema, potentially transforming film into a mere delivery device for representations of reality.

[39] (⑤) As Rudolf Arnheim puts it, "The creative power of the artist can only come into play where reality and the medium of representation do not coincide."

this

#40 빈도 15 설명 잠금

단어 설명 (뜻/사용법)

샘플북은 단어 설명을 10개까지만 제공합니다.
나머지 설명은 **peshare.com 정식판**에서 이어집니다.

수능 기출 문장

[19] Looking at the slowly darkening ground before her, she sighed to herself, “I can’t believe I came all this way for nothing.

[19] She had not travelled this far for the bones of common dinosaur species.

[21] Indeed, in recent years, scientists have begun to recognize this: the Arctic Climate Impact Assessment includes observations gathered from local native groups.

[29] During this time, the cell absorbs water, sugars, amino acids, and other nutrients and assembles them into new, living protoplasm.

[30] In many cases, weed control can be very difficult or require much hand labor if chemicals cannot be used, and ④ fewer people are willing to do this work as societies become wealthier.

[31] This is why we give considerable leeway to people telling funny stories.

[33] This is a significant insight, as it shows that prospects are poor for a centrally directed solution to the problem of the commons coming from a state power in comparison with a local solution for which users assume personal responsibility.

[34] And from this perspective, the development of historical insight may indeed be regarded by the outsider as a process of creating ever more confusion, a continuous questioning of _____, rather than, as in the sciences, an ever greater approximation to the truth.

[35] ① This is particularly true for business in the shape and form of cooperation between firms that involves an integration of value chains across multiple units.

[37] This chaos only gets processed and modified when perceived by a human mind.

use

#41 빈도 15 설명 잠금

단어 설명 (뜻/사용법)

샘플북은 단어 설명을 10개까지만 제공합니다.
나머지 설명은 **peshare.com 정식판**에서 이어집니다.

수능 기출 문장

[18] I have been impressed with your ideas about using internet platforms for science classes.

[23] Scientists need only understand how to use these various elements in ways that others would accept.

[23] Scientists use paradigms rather than believing them.

[23] The use of a paradigm in research typically addresses related problems by employing shared concepts, symbolic expressions, experimental and mathematical tools and procedures, and even some of the same theoretical statements.

[23] These elements of shared practice thus need not presuppose any comparable unity in scientists' beliefs about what they are doing when they use them.

[30] In addition, there are ③ benefits to the extensive use of either manure or legumes as "green manure" crops.

[30] In many cases, weed control can be very difficult or require much hand labor if chemicals cannot be used, and ④ fewer people are willing to do this work as societies become wealthier.

[30] It has been suggested that "organic" methods, defined as those in which only natural products can be used as inputs, would be less damaging to the biosphere.

[30] Some methods used in “organic” farming, however, such as the sensible use of crop rotations and specific combinations of cropping and livestock enterprises, can make important ⑤ contributions to the sustainability of rural ecosystems.

[32] Indeed, contemporary news construction has come to rely on an increased use of faster editing tempos and ‘flashier’ presentational styles including the use of logos, sound-bites, rapid visual cuts and the ‘star quality’ of news readers.

about

#42 빈도 14 설명 잠금

단어 설명 (뜻/사용법)

샘플북은 단어 설명을 10개까지만 제공합니다.
나머지 설명은 **peshare.com 정식판**에서 이어집니다.

수능 기출 문장

[18] I have been impressed with your ideas about using internet platforms for science classes.

[19] Her life-long dream to find rare fossils of dinosaurs was about to come true.

[21] But without some degree of trust in our designated experts — the men and women who have devoted their lives to sorting out tough questions about the natural world we live in — we are paralyzed, in effect not knowing whether to make ready for the morning commute or not.

[23] Indeed, one role of a paradigm is to enable scientists to work successfully without having to provide a detailed account of what they are doing or what they believe about it.

[23] These elements of shared practice thus need not presuppose any comparable unity in scientists' beliefs about what they are doing when they use them.

[33] Elinor Ostrom found that there are several factors critical to bringing about stable institutional solutions to the problem of the commons.

[41] In learning the principles of classification, therefore, we'll be learning about the structure that lies at the core of our language.

[43] Just as Jane was about to respond to her, the door swung open.

[43] Why don't you forget about her?"

he

#43 빈도 14 설명 잠금

단어 설명 (뜻/사용법)

샘플북은 단어 설명을 10개까지만 제공합니다.
나머지 설명은 **peshare.com 정식판**에서 이어집니다.

수능 기출 문장

[24] The preindustrial blacksmith made things to order for people in his immediate community; customizing the product, modifying or transforming it according to the user, was routine.

[26] Architecture became his main interest, but he did not give up painting.

[26] Around 1480, he built several churches in a new style in Milan.

[26] Donato Bramante, born in Fermignano, Italy, began to paint early in his life.

[26] He had a close relationship with Leonardo da Vinci, and they worked together in that city.

[26] He planned the new Basilica of St. Peter in Rome — one of the most ambitious building projects in the history of humankind.

[26] His buildings influenced other architects for centuries.

[26] His father encouraged him to study painting.

[26] Later, he worked as an assistant of Piero della Francesca in Urbino.

[31] Indeed, someone listening to a funny story who tries to correct the teller — ‘No, he didn’t spill the spaghetti on the keyboard and the monitor, just on the keyboard’ — will probably be told by the other listeners to stop interrupting.

only

#44 빈도 14 설명 잠금

단어 설명 (뜻/사용법)

샘플북은 단어 설명을 10개까지만 제공합니다.
나머지 설명은 **peshare.com 정식판**에서 이어집니다.

수능 기출 문장

[23] Scientists need only understand how to use these various elements in ways that others would accept.

[29] Even the most complex cell has only a small number of parts, each ⑤ responsible for a distinct, well-defined aspect of cell life.

[30] It has been suggested that "organic" methods, defined as those in which only natural products can be used as inputs, would be less damaging to the biosphere.

[32] News, especially in its televised form, is constituted not only by its choice of topics and stories but by its _____.

[35] ② The resulting networks do not only cover the business units of a single firm but typically also include multiple units from different firms.

[35] ③ As a consequence, firms do not only need to consider their internal organization in order to ensure sustainable business performance; they also need to take into account the entire ecosystem of units surrounding them.

[37] This chaos only gets processed and modified when perceived by a human mind.

[38] (②) For example, robots could be introduced only in new plants rather than replacing humans in existing assembly lines.

[39] (⑤) As Rudolf Arnheim puts it, "The creative power of the artist can only come into play where reality and the medium of representation do not coincide."

[41] Such a grouping may seem too abstract to be called a classification, but this is only because you have already mastered the word.

some

#45 빈도 14 설명 잠금

단어 설명 (뜻/사용법)

샘플북은 단어 설명을 10개까지만 제공합니다.
나머지 설명은 **peshare.com 정식판**에서 이어집니다.

수능 기출 문장

[20] In order to serve any purpose at all, a social media presence must either solve a problem for the organization and its customers or result in an improvement of some sort (preferably a measurable one).

[21] But without some degree of trust in our designated experts — the men and women who have devoted their lives to sorting out tough questions about the natural world we live in — we are paralyzed, in effect not knowing whether to make ready for the morning commute or not.

[21] In some cases lay people — farmers, fishermen, patients, native peoples — may have relevant experiences that scientists can learn from.

[22] In many countries, the fact that some environmental hazards are difficult to avoid at the individual level is felt to be more morally egregious than those hazards that can be avoided.

[22] Some environmental contaminants are difficult to avoid (the breathing of polluted air, the drinking of chemically contaminated public drinking water, noise in open public spaces); in these circumstances, exposure is largely involuntary.

[23] The use of a paradigm in research typically addresses related problems by employing shared concepts, symbolic expressions, experimental and mathematical tools and procedures, and even some of the same theoretical statements.

[30] Some methods used in “organic” farming, however, such as the sensible use of crop rotations and specific combinations of cropping and livestock enterprises, can make important ⑤ contributions to the sustainability of rural ecosystems.

[36] Facing landfill costs, labor expenses, and related costs in the provision of garbage disposal, for example, some cities have required households to dispose of all waste in special trash bags, purchased by consumers themselves, and often costing a dollar or more each.

[43] Some were trying to kick as high as they could, and some were striking the sparring pad.

make

#46 빈도 13 설명 잠금

단어 설명 (뜻/사용법)

샘플북은 단어 설명을 10개까지만 제공합니다.
나머지 설명은 **peshare.com 정식판**에서 이어집니다.

수능 기출 문장

[20] One of the most common mistakes made by organizations when they first consider experimenting with social media is that they focus too much on social media tools and platforms and not enough on their business objectives.

[21] But without some degree of trust in our designated experts — the men and women who have devoted their lives to sorting out tough questions about the natural world we live in — we are paralyzed, in effect not knowing whether to make ready for the morning commute or not.

[24] The preindustrial blacksmith made things to order for people in his immediate community; customizing the product, modifying or transforming it according to the user, was routine.

[24] We can make every detail of a watch or of a gun by machinery, but the machine cannot mend it when broken, much less a clock or a pistol!"

[24] With industrialization and eventually with mass production, making things became the province of machine tenders with limited knowledge.

[30] Some methods used in "organic" farming, however, such as the sensible use of crop rotations and specific combinations of cropping and livestock enterprises, can make important ⑤ contributions to the sustainability of rural ecosystems.

[31] If they are getting extra laughs by exaggerating the silliness of a situation or even by making up a few details, we are happy to grant them comic licence, a kind of poetic licence.

[39] Cinema is valuable not for its ability to make visible the hidden outlines of our reality, but for its ability to reveal what reality itself veils — the dimension of fantasy.

[40] * subsume: 포섭(포함)하다 ** empirical: 경험적인 Scientific explanations can be made either by seeking the _____ number of principles covering all observations or by finding general _____ drawn from individual phenomena.

[41] Before you got the hang of it, you probably made mistakes, like calling the cat a dog.

club

#47 빈도 12 설명 잠금

단어 설명 (뜻/사용법)

샘플북은 단어 설명을 10개까지만 제공합니다.
나머지 설명은 **peshare.com 정식판**에서 이어집니다.

수능 기출 문장

[43] Anna replied, “Well, I know most newcomers don’t keep their commitment to the club, but I thought that Cora would be different.

[43] Anna, the head of the club, was teaching the new members basic moves.

[43] Cora was a new member, whom Anna had personally invited to join the club.

[43] In the gym, members of the taekwondo club were busy practicing.

like

#48 빈도 12 설명 잠금

단어 설명 (뜻/사용법)

샘플북은 단어 설명을 10개까지만 제공합니다.
나머지 설명은 **peshare.com 정식판**에서 이어집니다.

수능 기출 문장

[18] Since you are an expert in online education, I would like to ask you to deliver a special lecture at the workshop scheduled for next month.

[29] Like whole individuals, cells have a life span.

[41] Before you got the hang of it, you probably made mistakes, like calling the cat a dog.

[41] If you hadn't learned to speak, the whole world would seem like the unorganized supermarket; you would be in the position of an infant, for whom every object is new and unfamiliar.

[43] Anna really liked her.

[43] Cora walked in like a wounded soldier with bandages on her face and arms.

more

#49 빈도 12 설명 잠금

단어 설명 (뜻/사용법)

샘플북은 단어 설명을 10개까지만 제공합니다.
나머지 설명은 **peshare.com 정식판**에서 이어집니다.

수능 기출 문장

[21] Scientists have no special purchase on moral or ethical decisions; a climate scientist is no more qualified to comment on health care reform than a physicist is to judge the causes of bee colony collapse.

[22] Having no choice but to drink water contaminated with very high levels of arsenic, or being forced to passively breathe in tobacco smoke in restaurants, outrages people more than the personal choice of whether an individual smokes tobacco.

[22] In many countries, the fact that some environmental hazards are difficult to avoid at the individual level is felt to be more morally egregious than those hazards that can be avoided.

[24] Mending and restoring objects often require even more creativity than original production.

[25] ② The projected share of Asia Pacific in 2025, the largest among the six regions, is more than three times that of Europe in the same year.

[30] Inorganic nitrogen supplies are ② essential for maintaining moderate to high levels of productivity for many of the non-leguminous crop species, because organic supplies of nitrogenous materials often are either limited or more expensive than inorganic nitrogen fertilizers.

[32] While current affairs programmes are often ‘serious’ in tone sticking to the ‘rules’ of balance, more popular programmes adopt a friendly, lighter, idiom in which we are invited to consider the impact of particular news items from the perspective of the ‘average person in the street’.

[34] And from this perspective, the development of historical insight may indeed be regarded by the outsider as a process of creating ever more confusion, a continuous questioning of _____, rather than, as in the sciences, an ever greater approximation to the truth.

[34] But historical representation puts a premium on a proliferation of representations, hence not on the refinement of one representation but on the production of an ever more varied set of representations.

[36] Facing landfill costs, labor expenses, and related costs in the provision of garbage disposal, for example, some cities have required households to dispose of all waste in special trash bags, purchased by consumers themselves, and often costing a dollar or more each.

other

#50 빈도 12 설명 잠금

단어 설명 (뜻/사용법)

샘플북은 단어 설명을 10개까지만 제공합니다.
나머지 설명은 **peshare.com 정식판**에서 이어집니다.

수능 기출 문장

[21] The very features that create expertise in a specialized domain lead to ignorance in many others.

[23] Scientists need only understand how to use these various elements in ways that others would accept.

[26] His buildings influenced other architects for centuries.

[29] During this time, the cell absorbs water, sugars, amino acids, and other nutrients and assembles them into new, living protoplasm.

[31] Indeed, someone listening to a funny story who tries to correct the teller — 'No, he didn't spill the spaghetti on the keyboard and the monitor, just on the keyboard' — will probably be told by the other listeners to stop interrupting.

[39] (①) This is why, to a person, the first great theorists of film decried the introduction of sound and other technical innovations (such as color) that pushed film in the direction of realism.

[40] The other view is the causal/mechanical approach.

[41] The word "dog," for example, groups together a certain class of animals and distinguishes them from other animals.

[43] Jane, on the other hand, was disappointed and said judgingly, "Still waiting for her, huh?

than

#51 빈도 12 설명 잠금

단어 설명 (뜻/사용법)

샘플북은 단어 설명을 10개까지만 제공합니다.
나머지 설명은 **peshare.com 정식판**에서 이어집니다.

수능 기출 문장

[21] Scientists have no special purchase on moral or ethical decisions; a climate scientist is no more qualified to comment on health care reform than a physicist is to judge the causes of bee colony collapse.

[22] Having no choice but to drink water contaminated with very high levels of arsenic, or being forced to passively breathe in tobacco smoke in restaurants, outrages people more than the personal choice of whether an individual smokes tobacco.

[22] In many countries, the fact that some environmental hazards are difficult to avoid at the individual level is felt to be more morally egregious than those hazards that can be avoided.

[23] Scientists use paradigms rather than believing them.

[24] Mending and restoring objects often require even more creativity than original production.

[25] ② The projected share of Asia Pacific in 2025, the largest among the six regions, is more than three times that of Europe in the same year.

[25] ⑤ In 2025, the share of the Middle East and North Africa will be larger than that of sub-Saharan Africa, as it was in 2015.

[29] Each daughter cell is smaller than the mother cell, and except for unusual cases, each grows until it becomes as large as the mother cell ② was.

[30] Inorganic nitrogen supplies are ② essential for maintaining moderate to high levels of productivity for many of the non-leguminous crop species, because organic supplies of nitrogenous materials often are either limited or more expensive than inorganic nitrogen fertilizers.

[34] And from this perspective, the development of historical insight may indeed be regarded by the outsider as a process of creating ever more confusion, a continuous questioning of _____, rather than, as in the sciences, an ever greater approximation to the truth.

when

#52 빈도 12 설명 잠금

단어 설명 (뜻/사용법)

샘플북은 단어 설명을 10개까지만 제공합니다.
나머지 설명은 **peshare.com 정식판**에서 이어집니다.

수능 기출 문장

[20] One of the most common mistakes made by organizations when they first consider experimenting with social media is that they focus too much on social media tools and platforms and not enough on their business objectives.

[22] These factors are important when one considers how change (risk reduction) happens.

[23] These elements of shared practice thus need not presuppose any comparable unity in scientists' beliefs about what they are doing when they use them.

[24] We can make every detail of a watch or of a gun by machinery, but the machine cannot mend it when broken, much less a clock or a pistol!"

[29] A cell is "born" as a twin when its mother cell divides, ① producing two daughter cells.

[37] This chaos only gets processed and modified when perceived by a human mind.

[43] At last, when Anna took a break, Jane came over to her and asked, "Hey, are you waiting for Cora?"

[43] When she received it, Cora thanked her and promised, "I'll come to practice and work hard every day."

world

#53 빈도 12 설명 잠금

단어 설명 (뜻/사용법)

샘플북은 단어 설명을 10개까지만 제공합니다.
나머지 설명은 **peshare.com 정식판**에서 이어집니다.

수능 기출 문장

[20] The world of social media is no different.

[21] But without some degree of trust in our designated experts — the men and women who have devoted their lives to sorting out tough questions about the natural world we live in — we are paralyzed, in effect not knowing whether to make ready for the morning commute or not.

[37] However, the world the reader encounters in literature is already processed and filtered by another consciousness.

[37] In spite of the likeness between the fictional and real world, the fictional world deviates from the real one in one important respect.

[37] The author has selected the content according to his own worldview and his own conception of relevance, in an attempt to be neutral and objective or convey a subjective view on the world.

[37] The existing world faced by the individual is in principle an infinite chaos of events and details before it is organized by a human mind.

[37] Whatever the motives, the author's subjective conception of the world stands between the reader and the original, untouched world on which the story is based.

[40] Scientific explanations organize and systematize our knowledge of the empirical world; the more economical the systematization, the deeper our understanding of what is explained.

[41] If you hadn't learned to speak, the whole world would seem like the unorganized supermarket; you would be in the position of an infant, for whom every object is new and unfamiliar.

its

#54 빈도 11 설명 잠금

단어 설명 (뜻/사용법)

샘플북은 단어 설명을 10개까지만 제공합니다.
나머지 설명은 **peshare.com 정식판**에서 이어집니다.

수능 기출 문장

[19] It was Evelyn's first time to explore the Badlands of Alberta, famous across Canada for its numerous dinosaur fossils.

[20] In order to serve any purpose at all, a social media presence must either solve a problem for the organization and its customers or result in an improvement of some sort (preferably a measurable one).

[25] The above graphs show the percentage share of the global middle class by region in 2015 and its projected share in 2025.

[25] ④ Central and South America is not expected to change from 2015 to 2025 in its share of the global middle class.

[29] A cell is "born" as a twin when its mother cell divides, ① producing two daughter cells.

[29] After the cell has grown to the proper size, its metabolism shifts as it either prepares to divide or matures and ③ differentiates into a specialized cell.

[32] News, especially in its televised form, is constituted not only by its choice of topics and stories but by its _____.

[39] Cinema is valuable not for its ability to make visible the hidden outlines of our reality, but for its ability to reveal what reality itself veils — the dimension of fantasy.

learn

#55 빈도 11 설명 잠금

단어 설명 (뜻/사용법)

샘플북은 단어 설명을 10개까지만 제공합니다.
나머지 설명은 **peshare.com 정식판**에서 이어집니다.

수능 기출 문장

[18] I am sure the lecture will help our teachers manage successful online science classes, and I hope we can learn from your insights.

[18] We are interested in learning how to teach online science classes.

[21] In some cases lay people — farmers, fishermen, patients, native peoples — may have relevant experiences that scientists can learn from.

[41] As a child learning to speak, you had to work hard to learn the system of classification your parents were trying to teach you.

[41] If you hadn't learned to speak, the whole world would seem like the unorganized supermarket; you would be in the position of an infant, for whom every object is new and unfamiliar.

[41] In learning the principles of classification, therefore, we'll be learning about the structure that lies at the core of our language.

work

#56 빈도 11 설명 잠금

단어 설명 (뜻/사용법)

샘플북은 단어 설명을 10개까지만 제공합니다.
나머지 설명은 **peshare.com 정식판**에서 이어집니다.

수능 기출 문장

[23] Indeed, one role of a paradigm is to enable scientists to work successfully without having to provide a detailed account of what they are doing or what they believe about it.

[24] "Manufacturers all work by machinery or by vast subdivision of labour and not, so to speak, by hand," an 1896 Manual of Mending and Repairing explained.

[26] He had a close relationship with Leonardo da Vinci, and they worked together in that city.

[26] Later, he worked as an assistant of Piero della Francesca in Urbino.

[30] In many cases, weed control can be very difficult or require much hand labor if chemicals cannot be used, and ④ fewer people are willing to do this work as societies become wealthier.

[32] However, they arguably work to reduce understanding by failing to provide the structural contexts for news events.

[41] As a child learning to speak, you had to work hard to learn the system of classification your parents were trying to teach you.

[43] When she received it, Cora thanked her and promised, "I'll come to practice and work hard every day."

classification

#57 빈도 10 설명 잠금

단어 설명 (뜻/사용법)

샘플북은 단어 설명을 10개까지만 제공합니다.
나머지 설명은 **peshare.com 정식판**에서 이어집니다.

수능 기출 문장

[41] As a child learning to speak, you had to work hard to learn the system of classification your parents were trying to teach you.

[41] But there is also a ready-made system of classification embodied in our language.

[41] In learning the principles of classification, therefore, we'll be learning about the structure that lies at the core of our language.

[41] In the case of a supermarket, someone had to design the system of classification .

[41] Such a grouping may seem too abstract to be called a classification, but this is only because you have already mastered the word.

every

#58 빈도 10 설명 잠금

단어 설명 (뜻/사용법)

샘플북은 단어 설명을 10개까지만 제공합니다.
나머지 설명은 **peshare.com 정식판**에서 이어집니다.

수능 기출 문장

[24] We can make every detail of a watch or of a gun by machinery, but the machine cannot mend it when broken, much less a clock or a pistol!"

[37] Because of the inner qualities with which the individual is endowed through heritage and environment, the mind functions as a filter; every outside impression that passes through it is filtered and interpreted.

[41] If you hadn't learned to speak, the whole world would seem like the unorganized supermarket; you would be in the position of an infant, for whom every object is new and unfamiliar.

[43] She said she would come every day and practice."

[43] When she received it, Cora thanked her and promised, "I'll come to practice and work hard every day."

give

#59 빈도 10 설명 잠금

단어 설명 (뜻/사용법)

샘플북은 단어 설명을 10개까지만 제공합니다.
나머지 설명은 **peshare.com 정식판**에서 이어집니다.

수능 기출 문장

[26] Architecture became his main interest, but he did not give up painting.

[31] This is why we give considerable leeway to people telling funny stories.

[33] For that reason, the people who monitor and control the behavior of users should also be users and/or have been given a mandate by all users.

[33] Ostrom also emphasizes the importance of democratic decision processes and that all users must be given access to local forums for solving problems and conflicts among themselves.

[43] Finally, the doctor gave me the okay to practice.”

[43] Then, Jane gave Anna an apologetic look, and she responded with a friendly pat on Jane’s shoulder.

no

#60 빈도 10 설명 잠금

단어 설명 (뜻/사용법)

샘플북은 단어 설명을 10개까지만 제공합니다.
나머지 설명은 **peshare.com 정식판**에서 이어집니다.

수능 기출 문장

[20] The world of social media is no different.

[20] "Being in social media" serves no purpose in and of itself.

[21] Blind trust will get us into at least as much trouble as no trust at all.

[21] Scientists have no special purchase on moral or ethical decisions; a climate scientist is no more qualified to comment on health care reform than a physicist is to judge the causes of bee colony collapse.

[22] Having no choice but to drink water contaminated with very high levels of arsenic, or being forced to passively breathe in tobacco smoke in restaurants, outrages people more than the personal choice of whether an individual smokes tobacco.

[31] Indeed, someone listening to a funny story who tries to correct the teller — 'No, he didn't spill the spaghetti on the keyboard and the monitor, just on the keyboard' — will probably be told by the other listeners to stop interrupting.

[43] Anna said excitedly, "No problem!

say

#61 빈도 10 설명 잠금

단어 설명 (뜻/사용법)

샘플북은 단어 설명을 10개까지만 제공합니다.
나머지 설명은 **peshare.com 정식판**에서 이어집니다.

수능 기출 문장

[32] Popular formats can be said to enhance understanding by engaging an audience unwilling to endure the longer verbal orientation of older news formats.

[43] Anna said excitedly, “No problem!

[43] Jane, on the other hand, was disappointed and said judgingly, “Still waiting for her, huh?

[43] She said she would come every day and practice.”

social

#62 빈도 10 설명 잠금

단어 설명 (뜻/사용법)

샘플북은 단어 설명을 10개까지만 제공합니다.
나머지 설명은 **peshare.com 정식판**에서 이어집니다.

수능 기출 문장

[20] A social media program is not merely the fulfillment of a vague need to manage a “presence” on popular social networks because “everyone else is doing it.”

[20] In order to serve any purpose at all, a social media presence must either solve a problem for the organization and its customers or result in an improvement of some sort (preferably a measurable one).

[20] One of the most common mistakes made by organizations when they first consider experimenting with social media is that they focus too much on social media tools and platforms and not enough on their business objectives.

[20] The reality of success in the social web for businesses is that creating a social media program begins not with insight into the latest social media tools and channels but with a thorough understanding of the organization’s own goals and objectives.

[20] The world of social media is no different.

[20] “Being in social media” serves no purpose in and of itself.

could

#63 빈도 9 설명 잠금

단어 설명 (뜻/사용법)

샘플북은 단어 설명을 10개까지만 제공합니다.
나머지 설명은 **peshare.com 정식판**에서 이어집니다.

수능 기출 문장

[38] (②) For example, robots could be introduced only in new plants rather than replacing humans in existing assembly lines.

[39] (③) And what's worse, they could do nothing but turn filmmakers and audiences away from the fantasmatic dimension of cinema, potentially transforming film into a mere delivery device for representations of reality.

[39] As long as the irrealism of the silent black and white film predominated, one could not take filmic fantasies for representations of reality.

[43] Since Cora had missed several practices, Anna wondered what could have happened.

[43] Some were trying to kick as high as they could, and some were striking the sparring pad.

day

#64 빈도 9 설명 잠금

단어 설명 (뜻/사용법)

샘플북은 단어 설명을 10개까지만 제공합니다.
나머지 설명은 **peshare.com 정식판**에서 이어집니다.

수능 기출 문장

[43] I got into a bicycle accident, and I was in the hospital for two days.

[43] She said she would come every day and practice.”

[43] When she received it, Cora thanked her and promised, “I’ll come to practice and work hard every day.”

member

#65 빈도 9 설명 잠금

단어 설명 (뜻/사용법)

샘플북은 단어 설명을 10개까지만 제공합니다.
나머지 설명은 **peshare.com 정식판**에서 이어집니다.

수능 기출 문장

[43] Anna, the head of the club, was teaching the new members basic moves.

[43] Cora was a new member, whom Anna had personally invited to join the club.

[43] In the gym, members of the taekwondo club were busy practicing.

need

#66 빈도 9 설명 잠금

단어 설명 (뜻/사용법)

샘플북은 단어 설명을 10개까지만 제공합니다.
나머지 설명은 **peshare.com 정식판**에서 이어집니다.

수능 기출 문장

[20] A social media program is not merely the fulfillment of a vague need to manage a “presence” on popular social networks because “everyone else is doing it.”

[21] It needs to be very particular.

[21] So our trust needs to be limited, and focused.

[23] Scientists need only understand how to use these various elements in ways that others would accept.

[23] These elements of shared practice thus need not presuppose any comparable unity in scientists’ beliefs about what they are doing when they use them.

[32] Presentational styles have been subject to a tension between an informational-educational purpose and the need to engage us entertainingly.

[35] ③ As a consequence, firms do not only need to consider their internal organization in order to ensure sustainable business performance; they also need to take into account the entire ecosystem of units surrounding them.

[38] (④) It may be that robots are needed to reduce manufacturing costs so that the company remains competitive, but planning for such cost reductions should be done jointly by labor and management.

representation

#67 빈도 9 설명 잠금

단어 설명 (뜻/사용법)

샘플북은 단어 설명을 10개까지만 제공합니다.
나머지 설명은 **peshare.com 정식판**에서 이어집니다.

수능 기출 문장

[34] But historical representation puts a premium on a proliferation of representations, hence not on the refinement of one representation but on the production of an ever more varied set of representations.

[34] It therefore aims at the unmasking of previous illusions of determinacy and precision by the production of new and alternative representations, rather than at achieving truth by a careful analysis of what was right and wrong in those previous representations.

[39] (③) And what's worse, they could do nothing but turn filmmakers and audiences away from the fantasmatic dimension of cinema, potentially transforming film into a mere delivery device for representations of reality.

[39] (⑤) As Rudolf Arnheim puts it, "The creative power of the artist can only come into play where reality and the medium of representation do not coincide."

[39] As long as the irrealism of the silent black and white film predominated, one could not take filmic fantasies for representations of reality.

scientist

#68 빈도 9 설명 잠금

단어 설명 (뜻/사용법)

샘플북은 단어 설명을 10개까지만 제공합니다.
나머지 설명은 **peshare.com 정식판**에서 이어집니다.

수능 기출 문장

[21] In some cases lay people — farmers, fishermen, patients, native peoples — may have relevant experiences that scientists can learn from.

[21] Indeed, in recent years, scientists have begun to recognize this: the Arctic Climate Impact Assessment includes observations gathered from local native groups.

[21] Scientists have no special purchase on moral or ethical decisions; a climate scientist is no more qualified to comment on health care reform than a physicist is to judge the causes of bee colony collapse.

[23] Indeed, one role of a paradigm is to enable scientists to work successfully without having to provide a detailed account of what they are doing or what they believe about it.

[23] Scientists need only understand how to use these various elements in ways that others would accept.

[23] Scientists use paradigms rather than believing them.

[23] These elements of shared practice thus need not presuppose any comparable unity in scientists' beliefs about what they are doing when they use them.

[23] Thomas Kuhn noted that scientists "can agree in their identification of a paradigm without agreeing on, or even attempting to produce, a full interpretation or rationalization of it.

share

#69 빈도 9 설명 잠금

단어 설명 (뜻/사용법)

샘플북은 단어 설명을 10개까지만 제공합니다.
나머지 설명은 **peshare.com 정식판**에서 이어집니다.

수능 기출 문장

[23] The use of a paradigm in research typically addresses related problems by employing shared concepts, symbolic expressions, experimental and mathematical tools and procedures, and even some of the same theoretical statements.

[23] These elements of shared practice thus need not presuppose any comparable unity in scientists' beliefs about what they are doing when they use them.

[25] The above graphs show the percentage share of the global middle class by region in 2015 and its projected share in 2025.

[25] ① It is projected that the share of the global middle class in Asia Pacific will increase from 46 percent in 2015 to 60 percent in 2025.

[25] ② The projected share of Asia Pacific in 2025, the largest among the six regions, is more than three times that of Europe in the same year.

[25] ③ The shares of Europe and North America are both projected to decrease, from 24 percent in 2015 to 16 percent in 2025 for Europe, and from 11 percent in 2015 to 8 percent in 2025 for North America.

[25] ④ Central and South America is not expected to change from 2015 to 2025 in its share of the global middle class.

[25] ⑤ In 2025, the share of the Middle East and North Africa will be larger than that of sub-Saharan Africa, as it was in 2015.

there

#70 빈도 9 설명 잠금

단어 설명 (뜻/사용법)

샘플북은 단어 설명을 10개까지만 제공합니다.
나머지 설명은 **peshare.com 정식판**에서 이어집니다.

수능 기출 문장

[30] In addition, there are ③ benefits to the extensive use of either manure or legumes as “green manure” crops.

[33] Elinor Ostrom found that there are several factors critical to bringing about stable institutional solutions to the problem of the commons.

[36] By internalizing the costs of trash to consumers, there has been an observed decrease in the flow of garbage from households.

[40] Philip Kitcher and Wesley Salmon have suggested that there are two possible alternatives among philosophical theories of explanation.

[41] But there is also a ready-made system of classification embodied in our language.

[43] There she was!

these

#71 빈도 9 설명 잠금

단어 설명 (뜻/사용법)

샘플북은 단어 설명을 10개까지만 제공합니다.
나머지 설명은 **peshare.com 정식판**에서 이어집니다.

수능 기출 문장

[22] Reduction or elimination of these factors may require societal action, such as public awareness and public health measures.

[22] Some environmental contaminants are difficult to avoid (the breathing of polluted air, the drinking of chemically contaminated public drinking water, noise in open public spaces); in these circumstances, exposure is largely involuntary.

[22] These factors are important when one considers how change (risk reduction) happens.

[23] Scientists need only understand how to use these various elements in ways that others would accept.

[23] These elements of shared practice thus need not presuppose any comparable unity in scientists' beliefs about what they are doing when they use them.

[35] ⑤ In order to allow these different units to cooperate successfully, the existence of a common platform is crucial.

[36] Taxing certain goods or services, and so increasing prices, should result in either decreased use of these resources or creative innovation of new sources or options.

[38] (①) It is the responsibility of management to prevent or, at least, to ease these fears.

[39] (②) Since cinema was an entirely fantasmatic art, these innovations were completely unnecessary.

class

#72 빈도 8 설명 잠금

단어 설명 (뜻/사용법)

샘플북은 단어 설명을 10개까지만 제공합니다.
나머지 설명은 **peshare.com 정식판**에서 이어집니다.

수능 기출 문장

[18] I am sure the lecture will help our teachers manage successful online science classes, and I hope we can learn from your insights.

[18] I have been impressed with your ideas about using internet platforms for science classes.

[18] We are interested in learning how to teach online science classes.

[25] The above graphs show the percentage share of the global middle class by region in 2015 and its projected share in 2025.

[25] ① It is projected that the share of the global middle class in Asia Pacific will increase from 46 percent in 2015 to 60 percent in 2025.

[25] ④ Central and South America is not expected to change from 2015 to 2025 in its share of the global middle class.

[41] The word “dog,” for example, groups together a certain class of animals and distinguishes them from other animals.

explanation

#73 빈도 8 설명 잠금

단어 설명 (뜻/사용법)

샘플북은 단어 설명을 10개까지만 제공합니다.
나머지 설명은 **peshare.com 정식판**에서 이어집니다.

수능 기출 문장

[40] * subsume: 포섭(포함)하다 ** empirical: 경험적인 Scientific explanations can be made either by seeking the _____ number of principles covering all observations or by finding general _____ drawn from individual phenomena.

[40] According to it, a scientific explanation of a phenomenon consists of uncovering the mechanisms that produced the phenomenon of interest.

[40] One is the view that scientific explanation consists in the unification of broad bodies of phenomena under a minimal number of generalizations.

[40] Philip Kitcher and Wesley Salmon have suggested that there are two possible alternatives among philosophical theories of explanation.

[40] Scientific explanations organize and systematize our knowledge of the empirical world; the more economical the systematization, the deeper our understanding of what is explained.

[40] That is, the explanation of scientific generalizations comes from the causal mechanisms that produce the regularities.

[40] This view sees the explanation of individual events as primary, with the explanation of generalizations flowing from them.

get

#74 빈도 8 설명 잠금

단어 설명 (뜻/사용법)

샘플북은 단어 설명을 10개까지만 제공합니다.
나머지 설명은 **peshare.com 정식판**에서 이어집니다.

수능 기출 문장

[21] Blind trust will get us into at least as much trouble as no trust at all.

[31] If they are getting extra laughs by exaggerating the silliness of a situation or even by making up a few details, we are happy to grant them comic licence, a kind of poetic licence.

[37] This chaos only gets processed and modified when perceived by a human mind.

[41] Before you got the hang of it, you probably made mistakes, like calling the cat a dog.

[43] I got into a bicycle accident, and I was in the hospital for two days.

however

#75 빈도 8 설명 잠금

단어 설명 (뜻/사용법)

샘플북은 단어 설명을 10개까지만 제공합니다.
나머지 설명은 **peshare.com 정식판**에서 이어집니다.

수능 기출 문장

[19] After many hours of wandering throughout the deserted lands, however, she was unsuccessful.

[30] Large-scale adoption of "organic" farming methods, however, would ① reduce yields and increase production costs for many major crops.

[30] Some methods used in "organic" farming, however, such as the sensible use of crop rotations and specific combinations of cropping and livestock enterprises, can make important ⑤ contributions to the sustainability of rural ecosystems.

[32] However, they arguably work to reduce understanding by failing to provide the structural contexts for news events.

[37] However, the world the reader encounters in literature is already processed and filtered by another consciousness.

[43] However, unexpectedly, she came to practice only once and then never showed up again.

look

#76 빈도 8 설명 잠금

단어 설명 (뜻/사용법)

샘플북은 단어 설명을 10개까지만 제공합니다.
나머지 설명은 **peshare.com 정식판**에서 이어집니다.

수능 기출 문장

[18] I am looking forward to hearing from you.

[19] Looking at the slowly darkening ground before her, she sighed to herself, “I can’t believe I came all this way for nothing.

[43] Surprised, Anna and Jane simply looked at her with their eyes wide open.

[43] Then, Jane gave Anna an apologetic look, and she responded with a friendly pat on Jane’s shoulder.

many

#77 빈도 8 설명 잠금

단어 설명 (뜻/사용법)

샘플북은 단어 설명을 10개까지만 제공합니다.
나머지 설명은 **peshare.com 정식판**에서 이어집니다.

수능 기출 문장

[19] After many hours of wandering throughout the deserted lands, however, she was unsuccessful.

[21] The very features that create expertise in a specialized domain lead to ignorance in many others.

[22] In many countries, the fact that some environmental hazards are difficult to avoid at the individual level is felt to be more morally egregious than those hazards that can be avoided.

[30] In many cases, weed control can be very difficult or require much hand labor if chemicals cannot be used, and ④ fewer people are willing to do this work as societies become wealthier.

[30] Inorganic nitrogen supplies are ② essential for maintaining moderate to high levels of productivity for many of the non-leguminous crop species, because organic supplies of nitrogenous materials often are either limited or more expensive than inorganic nitrogen fertilizers.

[30] Large-scale adoption of “organic” farming methods, however, would ① reduce yields and increase production costs for many major crops.

[35] ④ Many major companies are fundamentally changing their business models by focusing on profitable units and cutting off less profitable ones.

[36] Many examples of such “green taxes” exist.

media

#78 빈도 8 설명 잠금

단어 설명 (뜻/사용법)

샘플북은 단어 설명을 10개까지만 제공합니다.
나머지 설명은 **peshare.com 정식판**에서 이어집니다.

수능 기출 문장

[20] A social media program is not merely the fulfillment of a vague need to manage a “presence” on popular social networks because “everyone else is doing it.”

[20] In order to serve any purpose at all, a social media presence must either solve a problem for the organization and its customers or result in an improvement of some sort (preferably a measurable one).

[20] One of the most common mistakes made by organizations when they first consider experimenting with social media is that they focus too much on social media tools and platforms and not enough on their business objectives.

[20] The reality of success in the social web for businesses is that creating a social media program begins not with insight into the latest social media tools and channels but with a thorough understanding of the organization’s own goals and objectives.

[20] The world of social media is no different.

[20] “Being in social media” serves no purpose in and of itself.

people

#79 빈도 8 설명 잠금

단어 설명 (뜻/사용법)

샘플북은 단어 설명을 10개까지만 제공합니다.
나머지 설명은 **peshare.com 정식판**에서 이어집니다.

수능 기출 문장

[21] In some cases lay people — farmers, fishermen, patients, native peoples — may have relevant experiences that scientists can learn from.

[22] Having no choice but to drink water contaminated with very high levels of arsenic, or being forced to passively breathe in tobacco smoke in restaurants, outrages people more than the personal choice of whether an individual smokes tobacco.

[24] The preindustrial blacksmith made things to order for people in his immediate community; customizing the product, modifying or transforming it according to the user, was routine.

[30] In many cases, weed control can be very difficult or require much hand labor if chemicals cannot be used, and ④ fewer people are willing to do this work as societies become wealthier.

[31] The creator of humour is putting ideas into people's heads for the pleasure those ideas will bring, not to provide _____ information.

[31] This is why we give considerable leeway to people telling funny stories.

[33] For that reason, the people who monitor and control the behavior of users should also be users and/or have been given a mandate by all users.

problem

#80 빈도 8 설명 잠금

단어 설명 (뜻/사용법)

샘플북은 단어 설명을 10개까지만 제공합니다.
나머지 설명은 **peshare.com 정식판**에서 이어집니다.

수능 기출 문장

[20] In order to serve any purpose at all, a social media presence must either solve a problem for the organization and its customers or result in an improvement of some sort (preferably a measurable one).

[23] The use of a paradigm in research typically addresses related problems by employing shared concepts, symbolic expressions, experimental and mathematical tools and procedures, and even some of the same theoretical statements.

[33] Elinor Ostrom found that there are several factors critical to bringing about stable institutional solutions to the problem of the commons.

[33] Ostrom also emphasizes the importance of democratic decision processes and that all users must be given access to local forums for solving problems and conflicts among themselves.

[33] This is a significant insight, as it shows that prospects are poor for a centrally directed solution to the problem of the commons coming from a state power in comparison with a local solution for which users assume personal responsibility.

[43] Anna said excitedly, “No problem!

science

#81 빈도 8 설명 잠금

단어 설명 (뜻/사용법)

샘플북은 단어 설명을 10개까지만 제공합니다.
나머지 설명은 **peshare.com 정식판**에서 이어집니다.

수능 기출 문장

[18] Dear Ms. Green, My name is Donna Williams, a science teacher at Rogan High School.

[18] I am planning a special workshop for our science teachers.

[18] I am sure the lecture will help our teachers manage successful online science classes, and I hope we can learn from your insights.

[18] I have been impressed with your ideas about using internet platforms for science classes.

[18] We are interested in learning how to teach online science classes.

[34] And from this perspective, the development of historical insight may indeed be regarded by the outsider as a process of creating ever more confusion, a continuous questioning of _____, rather than, as in the sciences, an ever greater approximation to the truth.

[34] Precision and determinacy are a necessary requirement for all meaningful scientific debate, and progress in the sciences is, to a large extent, the ongoing process of achieving ever greater precision.

[40] According to this view, the (or perhaps, a) goal of science is to construct an economical framework of laws or generalizations that are capable of subsuming all observable phenomena.

such

#82 빈도 8 설명 잠금

단어 설명 (뜻/사용법)

샘플북은 단어 설명을 10개까지만 제공합니다.
나머지 설명은 peshare.com 정식판에서 이어집니다.

수능 기출 문장

[22] Reduction or elimination of these factors may require societal action, such as public awareness and public health measures.

[30] Some methods used in "organic" farming, however, such as the sensible use of crop rotations and specific combinations of cropping and livestock enterprises, can make important ⑤ contributions to the sustainability of rural ecosystems.

[36] Many examples of such "green taxes" exist.

[38] (④) It may be that robots are needed to reduce manufacturing costs so that the company remains competitive, but planning for such cost reductions should be done jointly by labor and management.

[39] (①) This is why, to a person, the first great theorists of film decried the introduction of sound and other technical innovations (such as color) that pushed film in the direction of realism.

[39] (④) But sound and color threatened to create just such an illusion, thereby destroying the very essence of film art.

[41] Such a grouping may seem too abstract to be called a classification, but this is only because you have already mastered the word.

time

#83 빈도 8 설명 잠금

단어 설명 (뜻/사용법)

샘플북은 단어 설명을 10개까지만 제공합니다.
나머지 설명은 **peshare.com 정식판**에서 이어집니다.

수능 기출 문장

[19] It was Evelyn's first time to explore the Badlands of Alberta, famous across Canada for its numerous dinosaur fossils.

[19] What a waste of time!"

[25] ② The projected share of Asia Pacific in 2025, the largest among the six regions, is more than three times that of Europe in the same year.

[29] During this time, the cell absorbs water, sugars, amino acids, and other nutrients and assembles them into new, living protoplasm.

[41] Classifying things together into groups is something we do all the time, and it isn't hard to see why.

[41] The task of finding what you want would be time-consuming and extremely difficult, if not impossible.

try

#84 빈도 8 설명 잠금

단어 설명 (뜻/사용법)

샘플북은 단어 설명을 10개까지만 제공합니다.
나머지 설명은 **peshare.com 정식판**에서 이어집니다.

수능 기출 문장

[31] Indeed, someone listening to a funny story who tries to correct the teller — 'No, he didn't spill the spaghetti on the keyboard and the monitor, just on the keyboard' — will probably be told by the other listeners to stop interrupting.

[41] As a child learning to speak, you had to work hard to learn the system of classification your parents were trying to teach you.

[41] Imagine trying to shop in a supermarket where the food was arranged in random order on the shelves: tomato soup next to the white bread in one aisle, chicken soup in the back next to the 60-watt light bulbs, one brand of cream cheese in front and another in aisle 8 near the cookies.

[43] Some were trying to kick as high as they could, and some were striking the sparring pad.

will

#85 빈도 8 설명 잠금

단어 설명 (뜻/사용법)

샘플북은 단어 설명을 10개까지만 제공합니다.
나머지 설명은 **peshare.com 정식판**에서 이어집니다.

수능 기출 문장

[18] I am sure the lecture will help our teachers manage successful online science classes, and I hope we can learn from your insights.

[21] Blind trust will get us into at least as much trouble as no trust at all.

[23] Lack of a standard interpretation or of an agreed reduction to rules will not prevent a paradigm from guiding research.”

[25] ① It is projected that the share of the global middle class in Asia Pacific will increase from 46 percent in 2015 to 60 percent in 2025.

[25] ⑤ In 2025, the share of the Middle East and North Africa will be larger than that of sub-Saharan Africa, as it was in 2015.

[31] Indeed, someone listening to a funny story who tries to correct the teller — ‘No, he didn’t spill the spaghetti on the keyboard and the monitor, just on the keyboard’ — will probably be told by the other listeners to stop interrupting.

[31] The creator of humour is putting ideas into people’s heads for the pleasure those ideas will bring, not to provide _____ information.

[38] Retraining current employees for new positions within the company will also greatly reduce their fear of being laid off.

also

#86 빈도 7 설명 잠금

단어 설명 (뜻/사용법)

샘플북은 단어 설명을 10개까지만 제공합니다.
나머지 설명은 **peshare.com 정식판**에서 이어집니다.

수능 기출 문장

[33] For that reason, the people who monitor and control the behavior of users should also be users and/or have been given a mandate by all users.

[33] Ostrom also emphasizes the importance of democratic decision processes and that all users must be given access to local forums for solving problems and conflicts among themselves.

[35] ② The resulting networks do not only cover the business units of a single firm but typically also include multiple units from different firms.

[35] ③ As a consequence, firms do not only need to consider their internal organization in order to ensure sustainable business performance; they also need to take into account the entire ecosystem of units surrounding them.

[38] Retraining current employees for new positions within the company will also greatly reduce their fear of being laid off.

[41] But there is also a ready-made system of classification embodied in our language.

business

#87 빈도 7 설명 잠금

단어 설명 (뜻/사용법)

샘플북은 단어 설명을 10개까지만 제공합니다.
나머지 설명은 **peshare.com 정식판**에서 이어집니다.

수능 기출 문장

[20] One of the most common mistakes made by organizations when they first consider experimenting with social media is that they focus too much on social media tools and platforms and not enough on their business objectives.

[20] The reality of success in the social web for businesses is that creating a social media program begins not with insight into the latest social media tools and channels but with a thorough understanding of the organization's own goals and objectives.

[35] Since their introduction, information systems have substantially changed the way business is conducted.

[35] ① This is particularly true for business in the shape and form of cooperation between firms that involves an integration of value chains across multiple units.

[35] ② The resulting networks do not only cover the business units of a single firm but typically also include multiple units from different firms.

[35] ③ As a consequence, firms do not only need to consider their internal organization in order to ensure sustainable business performance; they also need to take into account the entire ecosystem of units surrounding them.

[35] ④ Many major companies are fundamentally changing their business models by focusing on profitable units and cutting off less profitable ones.

cost

#88 빈도 7 설명 잠금

단어 설명 (뜻/사용법)

샘플북은 단어 설명을 10개까지만 제공합니다.
나머지 설명은 **peshare.com 정식판**에서 이어집니다.

수능 기출 문장

[30] Large-scale adoption of "organic" farming methods, however, would ① reduce yields and increase production costs for many major crops.

[36] By internalizing the costs of trash to consumers, there has been an observed decrease in the flow of garbage from households.

[36] Facing landfill costs, labor expenses, and related costs in the provision of garbage disposal, for example, some cities have required households to dispose of all waste in special trash bags, purchased by consumers themselves, and often costing a dollar or more each.

[38] (④) It may be that robots are needed to reduce manufacturing costs so that the company remains competitive, but planning for such cost reductions should be done jointly by labor and management.

either

#89 빈도 7 설명 잠금

단어 설명 (뜻/사용법)

샘플북은 단어 설명을 10개까지만 제공합니다.
나머지 설명은 **peshare.com 정식판**에서 이어집니다.

수능 기출 문장

[20] In order to serve any purpose at all, a social media presence must either solve a problem for the organization and its customers or result in an improvement of some sort (preferably a measurable one).

[29] After the cell has grown to the proper size, its metabolism shifts as it either prepares to divide or matures and ③ differentiates into a specialized cell.

[30] In addition, there are ③ benefits to the extensive use of either manure or legumes as “green manure” crops.

[30] Inorganic nitrogen supplies are ② essential for maintaining moderate to high levels of productivity for many of the non-leguminous crop species, because organic supplies of nitrogenous materials often are either limited or more expensive than inorganic nitrogen fertilizers.

[36] Taxing certain goods or services, and so increasing prices, should result in either decreased use of these resources or creative innovation of new sources or options.

[36] The money raised through the tax can be used directly by the government either to supply services or to search for alternatives.

[40] * subsume: 포섭(포함)하다 ** empirical: 경험적인 Scientific explanations can be made either by seeking the _____ number of principles covering all observations or by finding general _____ drawn from individual phenomena.

hard

#90 빈도 7 설명 잠금

단어 설명 (뜻/사용법)

샘플북은 단어 설명을 10개까지만 제공합니다.
나머지 설명은 **peshare.com 정식판**에서 이어집니다.

수능 기출 문장

[41] As a child learning to speak, you had to work hard to learn the system of classification your parents were trying to teach you.

[41] Classifying things together into groups is something we do all the time, and it isn't hard to see why.

[43] When she received it, Cora thanked her and promised, "I'll come to practice and work hard every day."

if

#91 빈도 7 설명 잠금

단어 설명 (뜻/사용법)

샘플북은 단어 설명을 10개까지만 제공합니다.
나머지 설명은 **peshare.com 정식판**에서 이어집니다.

수능 기출 문장

[24] Customers would bring things back if something went wrong; repair was thus an extension of fabrication.

[30] In many cases, weed control can be very difficult or require much hand labor if chemicals cannot be used, and ④ fewer people are willing to do this work as societies become wealthier.

[31] If they are getting extra laughs by exaggerating the silliness of a situation or even by making up a few details, we are happy to grant them comic licence, a kind of poetic licence.

[41] If you hadn't learned to speak, the whole world would seem like the unorganized supermarket; you would be in the position of an infant, for whom every object is new and unfamiliar.

[41] The task of finding what you want would be time-consuming and extremely difficult, if not impossible.

individual

#92 빈도 7 설명 잠금

단어 설명 (뜻/사용법)

샘플북은 단어 설명을 10개까지만 제공합니다.
나머지 설명은 **peshare.com 정식판**에서 이어집니다.

수능 기출 문장

[22] Having no choice but to drink water contaminated with very high levels of arsenic, or being forced to passively breathe in tobacco smoke in restaurants, outrages people more than the personal choice of whether an individual smokes tobacco.

[22] In many countries, the fact that some environmental hazards are difficult to avoid at the individual level is felt to be more morally egregious than those hazards that can be avoided.

[29] Like whole individuals, cells have a life span.

[37] Because of the inner qualities with which the individual is endowed through heritage and environment, the mind functions as a filter; every outside impression that passes through it is filtered and interpreted.

[37] The existing world faced by the individual is in principle an infinite chaos of events and details before it is organized by a human mind.

[40] * subsume: 포섭(포함)하다 ** empirical: 경험적인 Scientific explanations can be made either by seeking the _____ number of principles covering all observations or by finding general _____ drawn from individual phenomena.

[40] This view sees the explanation of individual events as primary, with the explanation of generalizations flowing from them.

know

#93 빈도 7 설명 잠금

단어 설명 (뜻/사용법)

샘플북은 단어 설명을 10개까지만 제공합니다.
나머지 설명은 **peshare.com 정식판**에서 이어집니다.

수능 기출 문장

[21] But without some degree of trust in our designated experts — the men and women who have devoted their lives to sorting out tough questions about the natural world we live in — we are paralyzed, in effect not knowing whether to make ready for the morning commute or not.

[43] Anna replied, “Well, I know most newcomers don’t keep their commitment to the club, but I thought that Cora would be different.

[43] In fact, Jane knew what her friend was thinking.

open

#94 빈도 7 설명 잠금

단어 설명 (뜻/사용법)

샘플북은 단어 설명을 10개까지만 제공합니다.
나머지 설명은 **peshare.com 정식판**에서 이어집니다.

수능 기출 문장

[22] Some environmental contaminants are difficult to avoid (the breathing of polluted air, the drinking of chemically contaminated public drinking water, noise in open public spaces); in these circumstances, exposure is largely involuntary.

[43] Just as Jane was about to respond to her, the door swung open.

[43] Surprised, Anna and Jane simply looked at her with their eyes wide open.

require

#95 빈도 7 설명 잠금

단어 설명 (뜻/사용법)

샘플북은 단어 설명을 10개까지만 제공합니다.
나머지 설명은 **peshare.com 정식판**에서 이어집니다.

수능 기출 문장

[22] Reduction or elimination of these factors may require societal action, such as public awareness and public health measures.

[24] But repair continued to require a larger grasp of design and materials, an understanding of the whole and a comprehension of the designer's intentions.

[24] Mending and restoring objects often require even more creativity than original production.

[29] Both growth and development require a complex and dynamic set of interactions involving all cell parts.

[30] In many cases, weed control can be very difficult or require much hand labor if chemicals cannot be used, and ④ fewer people are willing to do this work as societies become wealthier.

[36] Facing landfill costs, labor expenses, and related costs in the provision of garbage disposal, for example, some cities have required households to dispose of all waste in special trash bags, purchased by consumers themselves, and often costing a dollar or more each.

[38] (⑤) Since robots are particularly good at highly repetitive simple motions, the replaced human workers should be moved to positions where judgment and decisions beyond the abilities of robots are required.

seem

#96 빈도 7 설명 잠금

단어 설명 (뜻/사용법)

샘플북은 단어 설명을 10개까지만 제공합니다.
나머지 설명은 **peshare.com 정식판**에서 이어집니다.

수능 기출 문장

[41] If you hadn't learned to speak, the whole world would seem like the unorganized supermarket; you would be in the position of an infant, for whom every object is new and unfamiliar.

[41] Such a grouping may seem too abstract to be called a classification, but this is only because you have already mastered the word.

[43] She seemed to be expecting someone.

since

#97 빈도 7 설명 잠금

단어 설명 (뜻/사용법)

샘플북은 단어 설명을 10개까지만 제공합니다.
나머지 설명은 **peshare.com 정식판**에서 이어집니다.

수능 기출 문장

[18] Since you are an expert in online education, I would like to ask you to deliver a special lecture at the workshop scheduled for next month.

[35] Since their introduction, information systems have substantially changed the way business is conducted.

[38] (⑤) Since robots are particularly good at highly repetitive simple motions, the replaced human workers should be moved to positions where judgment and decisions beyond the abilities of robots are required.

[39] (②) Since cinema was an entirely fantasmatic art, these innovations were completely unnecessary.

[43] Since Cora had missed several practices, Anna wondered what could have happened.

system

#98 빈도 7 설명 잠금

단어 설명 (뜻/사용법)

샘플북은 단어 설명을 10개까지만 제공합니다.
나머지 설명은 **peshare.com 정식판**에서 이어집니다.

수능 기출 문장

[35] Since their introduction, information systems have substantially changed the way business is conducted.

[41] As a child learning to speak, you had to work hard to learn the system of classification your parents were trying to teach you.

[41] But there is also a ready-made system of classification embodied in our language.

[41] In the case of a supermarket, someone had to design the system of classification.

user

#99 빈도 7 설명 잠금

단어 설명 (뜻/사용법)

샘플북은 단어 설명을 10개까지만 제공합니다.
나머지 설명은 **peshare.com 정식판**에서 이어집니다.

수능 기출 문장

[24] The preindustrial blacksmith made things to order for people in his immediate community; customizing the product, modifying or transforming it according to the user, was routine.

[33] For that reason, the people who monitor and control the behavior of users should also be users and/or have been given a mandate by all users.

[33] Ostrom also emphasizes the importance of democratic decision processes and that all users must be given access to local forums for solving problems and conflicts among themselves.

[33] Political institutions at central, regional, and local levels must allow users to devise their own regulations and independently ensure observance.

[33] This is a significant insight, as it shows that prospects are poor for a centrally directed solution to the problem of the commons coming from a state power in comparison with a local solution for which users assume personal responsibility.

why

#100 빈도 7 설명 잠금

단어 설명 (뜻/사용법)

샘플북은 단어 설명을 10개까지만 제공합니다.
나머지 설명은 **peshare.com 정식판**에서 이어집니다.

수능 기출 문장

[31] This is why we give considerable leeway to people telling funny stories.

[39] (①) This is why, to a person, the first great theorists of film decried the introduction of sound and other technical innovations (such as color) that pushed film in the direction of realism.

[41] Classifying things together into groups is something we do all the time, and it isn't hard to see why.

[43] Why don't you forget about her?"

back

#101 빈도 6 설명 잠금

단어 설명 (뜻/사용법)

샘플북은 단어 설명을 10개까지만 제공합니다.
나머지 설명은 **peshare.com 정식판**에서 이어집니다.

수능 기출 문장

[24] Customers would bring things back if something went wrong; repair was thus an extension of fabrication.

[41] Imagine trying to shop in a supermarket where the food was arranged in random order on the shelves: tomato soup next to the white bread in one aisle, chicken soup in the back next to the 60-watt light bulbs, one brand of cream cheese in front and another in aisle 8 near the cookies.

[43] We're thrilled to have you back!"

believe

#102 빈도 6 설명 잠금

단어 설명 (뜻/사용법)

샘플북은 단어 설명을 10개까지만 제공합니다.
나머지 설명은 **peshare.com 정식판**에서 이어집니다.

수능 기출 문장

[19] Looking at the slowly darkening ground before her, she sighed to herself, “I can’t believe I came all this way for nothing.

[23] Indeed, one role of a paradigm is to enable scientists to work successfully without having to provide a detailed account of what they are doing or what they believe about it.

[23] Scientists use paradigms rather than believing them.

[43] I can’t believe you don’t feel disappointed or angry.

common

#103 빈도 6 설명 잠금

단어 설명 (뜻/사용법)

샘플북은 단어 설명을 10개까지만 제공합니다.
나머지 설명은 **peshare.com 정식판**에서 이어집니다.

수능 기출 문장

[19] She had not travelled this far for the bones of common dinosaur species.

[20] One of the most common mistakes made by organizations when they first consider experimenting with social media is that they focus too much on social media tools and platforms and not enough on their business objectives.

[33] * commons : 공유지 ** mandate: 위임

[33] Elinor Ostrom found that there are several factors critical to bringing about stable institutional solutions to the problem of the commons .

[33] This is a significant insight, as it shows that prospects are poor for a centrally directed solution to the problem of the commons coming from a state power in comparison with a local solution for which users assume personal responsibility.

[35] ⑤ In order to allow these different units to cooperate successfully, the existence of a common platform is crucial.

different

#104 빈도 6 설명 잠금

단어 설명 (뜻/사용법)

샘플북은 단어 설명을 10개까지만 제공합니다.
나머지 설명은 **peshare.com 정식판**에서 이어집니다.

수능 기출 문장

[20] The world of social media is no different.

[35] ② The resulting networks do not only cover the business units of a single firm but typically also include multiple units from different firms.

[35] ⑤ In order to allow these different units to cooperate successfully, the existence of a common platform is crucial.

[43] Anna replied, “Well, I know most newcomers don’t keep their commitment to the club, but I thought that Cora would be different.

disappointed

#105 빈도 6 설명 잠금

단어 설명 (뜻/사용법)

샘플북은 단어 설명을 10개까지만 제공합니다.
나머지 설명은 **peshare.com 정식판**에서 이어집니다.

수능 기출 문장

[43] I can't believe you don't feel disappointed or angry.

[43] Jane, on the other hand, was disappointed and said judgingly, "Still waiting for her, huh?

door

#106 빈도 6 설명 잠금

단어 설명 (뜻/사용법)

샘플북은 단어 설명을 10개까지만 제공합니다.
나머지 설명은 **peshare.com 정식판**에서 이어집니다.

수능 기출 문장

[43] Jane noticed that Anna was glancing at the entrance door of the gym.

[43] Just as Jane was about to respond to her, the door swung open.

friend

#107 빈도 6 설명 잠금

단어 설명 (뜻/사용법)

샘플북은 단어 설명을 10개까지만 제공합니다.
나머지 설명은 **peshare.com 정식판**에서 이어집니다.

수능 기출 문장

[43] Close by, her friend Jane was assisting Anna.

[43] In fact, Jane knew what her friend was thinking.

gym

#108 빈도 6 설명 잠금

단어 설명 (뜻/사용법)

샘플북은 단어 설명을 10개까지만 제공합니다.
나머지 설명은 **peshare.com 정식판**에서 이어집니다.

수능 기출 문장

[43] In the gym, members of the taekwondo club were busy practicing.

[43] Jane noticed that Anna was glancing at the entrance door of the gym.

hand

#109 빈도 6 설명 잠금

단어 설명 (뜻/사용법)

샘플북은 단어 설명을 10개까지만 제공합니다.
나머지 설명은 **peshare.com 정식판**에서 이어집니다.

수능 기출 문장

[24] "But all repairing must be done by hand.

[24] "Manufacturers all work by machinery or by vast subdivision of labour and not, so to speak, by hand," an 1896 Manual of Mending and Repairing explained.

[30] In many cases, weed control can be very difficult or require much hand labor if chemicals cannot be used, and ④ fewer people are willing to do this work as societies become wealthier.

[43] Jane, on the other hand, was disappointed and said judgingly, "Still waiting for her, huh?

High

#110 빈도 6 설명 잠금

단어 설명 (뜻/사용법)

샘플북은 단어 설명을 10개까지만 제공합니다.
나머지 설명은 **peshare.com 정식판**에서 이어집니다.

수능 기출 문장

[18] Dear Ms. Green, My name is Donna Williams, a science teacher at Rogan High School.

[22] Having no choice but to drink water contaminated with very high levels of arsenic, or being forced to passively breathe in tobacco smoke in restaurants, outrages people more than the personal choice of whether an individual smokes tobacco.

[30] Inorganic nitrogen supplies are ② essential for maintaining moderate to high levels of productivity for many of the non-leguminous crop species, because organic supplies of nitrogenous materials often are either limited or more expensive than inorganic nitrogen fertilizers.

[43] Some were trying to kick as high as they could, and some were striking the sparring pad.

human

#111 빈도 6 설명 잠금

단어 설명 (뜻/사용법)

샘플북은 단어 설명을 10개까지만 제공합니다.
나머지 설명은 **peshare.com 정식판**에서 이어집니다.

수능 기출 문장

[22] Environmental hazards include biological, physical, and chemical ones, along with the human behaviors that promote or allow exposure.

[37] The existing world faced by the individual is in principle an infinite chaos of events and details before it is organized by a human mind.

[37] This chaos only gets processed and modified when perceived by a human mind.

[38] (②) For example, robots could be introduced only in new plants rather than replacing humans in existing assembly lines.

[38] (⑤) Since robots are particularly good at highly repetitive simple motions, the replaced human workers should be moved to positions where judgment and decisions beyond the abilities of robots are required.

[38] Introduction of robots into factories, while employment of human workers is being reduced, creates worry and fear.

increase

#112 빈도 6 설명 잠금

단어 설명 (뜻/사용법)

샘플북은 단어 설명을 10개까지만 제공합니다.
나머지 설명은 **peshare.com 정식판**에서 이어집니다.

수능 기출 문장

[25] ① It is projected that the share of the global middle class in Asia Pacific will increase from 46 percent in 2015 to 60 percent in 2025.

[30] Large-scale adoption of "organic" farming methods, however, would ① reduce yields and increase production costs for many major crops.

[32] Indeed, contemporary news construction has come to rely on an increased use of faster editing tempos and 'flashier' presentational styles including the use of logos, sound-bites, rapid visual cuts and the 'star quality' of news readers.

[36] According to the market response model, it is increasing prices that drive providers to search for new sources, innovators to substitute, consumers to conserve, and alternatives to emerge.

[36] Taxing certain goods or services, and so increasing prices, should result in either decreased use of these resources or creative innovation of new sources or options.

[36] The results have been greatly increased recycling and more careful attention by consumers to packaging and waste.

just

#113 빈도 6 설명 잠금

단어 설명 (뜻/사용법)

샘플북은 단어 설명을 10개까지만 제공합니다.
나머지 설명은 **peshare.com 정식판**에서 이어집니다.

수능 기출 문장

[31] Humour involves not just practical disengagement but cognitive disengagement.

[31] Indeed, someone listening to a funny story who tries to correct the teller — 'No, he didn't spill the spaghetti on the keyboard and the monitor, just on the keyboard' — will probably be told by the other listeners to stop interrupting.

[39] (④) But sound and color threatened to create just such an illusion, thereby destroying the very essence of film art.

[43] Just as Jane was about to respond to her, the door swung open.

life

#114 빈도 6 설명 잠금

단어 설명 (뜻/사용법)

샘플북은 단어 설명을 10개까지만 제공합니다.
나머지 설명은 **peshare.com 정식판**에서 이어집니다.

수능 기출 문장

[19] Her life-long dream to find rare fossils of dinosaurs was about to come true.

[21] But without some degree of trust in our designated experts — the men and women who have devoted their lives to sorting out tough questions about the natural world we live in — we are paralyzed, in effect not knowing whether to make ready for the morning commute or not.

[26] Donato Bramante, born in Fermignano, Italy, began to paint early in his life.

[29] During their life cycle (cell cycle), cell size, shape, and metabolic activities can change dramatically.

[29] Even the most complex cell has only a small number of parts, each ⑤ responsible for a distinct, well-defined aspect of cell life.

[29] Like whole individuals, cells have a life span.

may

#115 빈도 6 설명 잠금

단어 설명 (뜻/사용법)

샘플북은 단어 설명을 10개까지만 제공합니다.
나머지 설명은 **peshare.com 정식판**에서 이어집니다.

수능 기출 문장

[21] In some cases lay people — farmers, fishermen, patients, native peoples — may have relevant experiences that scientists can learn from.

[22] Reduction or elimination of these factors may require societal action, such as public awareness and public health measures.

[34] And from this perspective, the development of historical insight may indeed be regarded by the outsider as a process of creating ever more confusion, a continuous questioning of _____, rather than, as in the sciences, an ever greater approximation to the truth.

[38] (④) It may be that robots are needed to reduce manufacturing costs so that the company remains competitive, but planning for such cost reductions should be done jointly by labor and management.

[41] Such a grouping may seem too abstract to be called a classification, but this is only because you have already mastered the word.

most

#116 빈도 6 설명 잠금

단어 설명 (뜻/사용법)

샘플북은 단어 설명을 10개까지만 제공합니다.
나머지 설명은 **peshare.com 정식판**에서 이어집니다.

수능 기출 문장

[20] One of the most common mistakes made by organizations when they first consider experimenting with social media is that they focus too much on social media tools and platforms and not enough on their business objectives.

[26] He planned the new Basilica of St. Peter in Rome — one of the most ambitious building projects in the history of humankind.

[29] Even the most complex cell has only a small number of parts, each ⑤ responsible for a distinct, well-defined aspect of cell life.

[43] Anna replied, “Well, I know most newcomers don’t keep their commitment to the club, but I thought that Cora would be different.

News

#117 빈도 6 설명 잠금

단어 설명 (뜻/사용법)

샘플북은 단어 설명을 10개까지만 제공합니다.
나머지 설명은 **peshare.com 정식판**에서 이어집니다.

수능 기출 문장

[32] However, they arguably work to reduce understanding by failing to provide the structural contexts for news events.

[32] Indeed, contemporary news construction has come to rely on an increased use of faster editing tempos and 'flashier' presentational styles including the use of logos, sound-bites, rapid visual cuts and the 'star quality' of news readers.

[32] News, especially in its televised form, is constituted not only by its choice of topics and stories but by its _____.

[32] Popular formats can be said to enhance understanding by engaging an audience unwilling to endure the longer verbal orientation of older news formats.

[32] While current affairs programmes are often 'serious' in tone sticking to the 'rules' of balance, more popular programmes adopt a friendly, lighter, idiom in which we are invited to consider the impact of particular news items from the perspective of the 'average person in the street'.

order

#118 빈도 6 설명 잠금

단어 설명 (뜻/사용법)

샘플북은 단어 설명을 10개까지만 제공합니다.
나머지 설명은 **peshare.com 정식판**에서 이어집니다.

수능 기출 문장

[20] In order to serve any purpose at all, a social media presence must either solve a problem for the organization and its customers or result in an improvement of some sort (preferably a measurable one).

[24] The preindustrial blacksmith made things to order for people in his immediate community; customizing the product, modifying or transforming it according to the user, was routine.

[35] ③ As a consequence, firms do not only need to consider their internal organization in order to ensure sustainable business performance; they also need to take into account the entire ecosystem of units surrounding them.

[35] ⑤ In order to allow these different units to cooperate successfully, the existence of a common platform is crucial.

[41] Imagine trying to shop in a supermarket where the food was arranged in random order on the shelves: tomato soup next to the white bread in one aisle, chicken soup in the back next to the 60-watt light bulbs, one brand of cream cheese in front and another in aisle 8 near the cookies.

percent

#119 빈도 6 설명 잠금

단어 설명 (뜻/사용법)

샘플북은 단어 설명을 10개까지만 제공합니다.
나머지 설명은 **peshare.com 정식판**에서 이어집니다.

수능 기출 문장

[25] ① It is projected that the share of the global middle class in Asia Pacific will increase from 46 percent in 2015 to 60 percent in 2025.

[25] ③ The shares of Europe and North America are both projected to decrease, from 24 percent in 2015 to 16 percent in 2025 for Europe, and from 11 percent in 2015 to 8 percent in 2025 for North America.

process

#120 빈도 6 설명 잠금

단어 설명 (뜻/사용법)

샘플북은 단어 설명을 10개까지만 제공합니다.
나머지 설명은 **peshare.com 정식판**에서 이어집니다.

수능 기출 문장

[33] Ostrom also emphasizes the importance of democratic decision processes and that all users must be given access to local forums for solving problems and conflicts among themselves.

[34] And from this perspective, the development of historical insight may indeed be regarded by the outsider as a process of creating ever more confusion, a continuous questioning of _____, rather than, as in the sciences, an ever greater approximation to the truth.

[34] Precision and determinacy are a necessary requirement for all meaningful scientific debate, and progress in the sciences is, to a large extent, the ongoing process of achieving ever greater precision.

[37] However, the world the reader encounters in literature is already processed and filtered by another consciousness.

[37] This chaos only gets processed and modified when perceived by a human mind.

[38] (③) Workers should be included in the planning for new factories or the introduction of robots into existing plants, so they can participate in the process.

reality

#121 빈도 6 설명 잠금

단어 설명 (뜻/사용법)

샘플북은 단어 설명을 10개까지만 제공합니다.
나머지 설명은 **peshare.com 정식판**에서 이어집니다.

수능 기출 문장

[20] The reality of success in the social web for businesses is that creating a social media program begins not with insight into the latest social media tools and channels but with a thorough understanding of the organization's own goals and objectives.

[39] (③) And what's worse, they could do nothing but turn filmmakers and audiences away from the fantasmatic dimension of cinema, potentially transforming film into a mere delivery device for representations of reality.

[39] (⑤) As Rudolf Arnheim puts it, "The creative power of the artist can only come into play where reality and the medium of representation do not coincide."

[39] As long as the irrealism of the silent black and white film predominated, one could not take filmic fantasies for representations of reality.

[39] Cinema is valuable not for its ability to make visible the hidden outlines of our reality, but for its ability to reveal what reality itself veils — the dimension of fantasy.

respond

#122 빈도 6 설명 잠금

단어 설명 (뜻/사용법)

샘플북은 단어 설명을 10개까지만 제공합니다.
나머지 설명은 **peshare.com 정식판**에서 이어집니다.

수능 기출 문장

[43] Just as Jane was about to respond to her, the door swung open.

[43] Then, Jane gave Anna an apologetic look, and she responded with a friendly pat on Jane's shoulder.

robot

#123 빈도 6 설명 잠금

단어 설명 (뜻/사용법)

샘플북은 단어 설명을 10개까지만 제공합니다.
나머지 설명은 **peshare.com 정식판**에서 이어집니다.

수능 기출 문장

[38] (②) For example, robots could be introduced only in new plants rather than replacing humans in existing assembly lines.

[38] (③) Workers should be included in the planning for new factories or the introduction of robots into existing plants, so they can participate in the process.

[38] (④) It may be that robots are needed to reduce manufacturing costs so that the company remains competitive, but planning for such cost reductions should be done jointly by labor and management.

[38] (⑤) Since robots are particularly good at highly repetitive simple motions, the replaced human workers should be moved to positions where judgment and decisions beyond the abilities of robots are required.

[38] Introduction of robots into factories, while employment of human workers is being reduced, creates worry and fear.

scientific

#124 빈도 6 설명 잠금

단어 설명 (뜻/사용법)

샘플북은 단어 설명을 10개까지만 제공합니다.
나머지 설명은 **peshare.com 정식판**에서 이어집니다.

수능 기출 문장

[34] Precision and determinacy are a necessary requirement for all meaningful scientific debate, and progress in the sciences is, to a large extent, the ongoing process of achieving ever greater precision.

[40] * subsume: 포섭(포함)하다 ** empirical: 경험적인 Scientific explanations can be made either by seeking the _____ number of principles covering all observations or by finding general _____ drawn from individual phenomena.

[40] According to it, a scientific explanation of a phenomenon consists of uncovering the mechanisms that produced the phenomenon of interest.

[40] One is the view that scientific explanation consists in the unification of broad bodies of phenomena under a minimal number of generalizations.

[40] Scientific explanations organize and systematize our knowledge of the empirical world; the more economical the systematization, the deeper our understanding of what is explained.

[40] That is, the explanation of scientific generalizations comes from the causal mechanisms that produce the regularities.

should

#125 빈도 6 설명 잠금

단어 설명 (뜻/사용법)

샘플북은 단어 설명을 10개까지만 제공합니다.
나머지 설명은 peshare.com 정식판에서 이어집니다.

수능 기출 문장

[29] ④ What cell metabolism and structure should be complex would not be surprising, but actually, they are rather simple and logical.

[33] For that reason, the people who monitor and control the behavior of users should also be users and/or have been given a mandate by all users.

[36] Taxing certain goods or services, and so increasing prices, should result in either decreased use of these resources or creative innovation of new sources or options.

[38] (③) Workers should be included in the planning for new factories or the introduction of robots into existing plants, so they can participate in the process.

[38] (④) It may be that robots are needed to reduce manufacturing costs so that the company remains competitive, but planning for such cost reductions should be done jointly by labor and management.

[38] (⑤) Since robots are particularly good at highly repetitive simple motions, the replaced human workers should be moved to positions where judgment and decisions beyond the abilities of robots are required.

someone

#126 빈도 6 설명 잠금

단어 설명 (뜻/사용법)

샘플북은 단어 설명을 10개까지만 제공합니다.
나머지 설명은 **peshare.com 정식판**에서 이어집니다.

수능 기출 문장

[31] Indeed, someone listening to a funny story who tries to correct the teller — 'No, he didn't spill the spaghetti on the keyboard and the monitor, just on the keyboard' — will probably be told by the other listeners to stop interrupting.

[41] In the case of a supermarket, someone had to design the system of classification.

[43] She seemed to be expecting someone.

supermarket

#127 빈도 6 설명 잠금

단어 설명 (뜻/사용법)

샘플북은 단어 설명을 10개까지만 제공합니다.
나머지 설명은 **peshare.com 정식판**에서 이어집니다.

수능 기출 문장

[41] If you hadn't learned to speak, the whole world would seem like the unorganized supermarket; you would be in the position of an infant, for whom every object is new and unfamiliar.

[41] Imagine trying to shop in a supermarket where the food was arranged in random order on the shelves: tomato soup next to the white bread in one aisle, chicken soup in the back next to the 60-watt light bulbs, one brand of cream cheese in front and another in aisle 8 near the cookies.

[41] In the case of a supermarket, someone had to design the system of classification.

taekwondo

#128 빈도 6 설명 잠금

단어 설명 (뜻/사용법)

샘플북은 단어 설명을 10개까지만 제공합니다.
나머지 설명은 **peshare.com 정식판**에서 이어집니다.

수능 기출 문장

[43] Although her budget was tight, Anna bought Cora a taekwondo uniform.

[43] In the gym, members of the taekwondo club were busy practicing.

teach

#129 빈도 6 설명 잠금

단어 설명 (뜻/사용법)

샘플북은 단어 설명을 10개까지만 제공합니다.
나머지 설명은 **peshare.com 정식판**에서 이어집니다.

수능 기출 문장

[18] We are interested in learning how to teach online science classes.

[41] As a child learning to speak, you had to work hard to learn the system of classification your parents were trying to teach you.

[43] Anna, the head of the club, was teaching the new members basic moves.

then

#130 빈도 6 설명 잠금

단어 설명 (뜻/사용법)

샘플북은 단어 설명을 10개까지만 제공합니다.
나머지 설명은 **peshare.com 정식판**에서 이어집니다.

수능 기출 문장

[43] However, unexpectedly, she came to practice only once and then never showed up again.

[43] Then, Jane gave Anna an apologetic look, and she responded with a friendly pat on Jane's shoulder.

thing

#131 빈도 6 설명 잠금

단어 설명 (뜻/사용법)

샘플북은 단어 설명을 10개까지만 제공합니다.
나머지 설명은 **peshare.com 정식판**에서 이어집니다.

수능 기출 문장

[20] In all things, purpose drives success.

[24] Customers would bring things back if something went wrong; repair was thus an extension of fabrication.

[24] The preindustrial blacksmith made things to order for people in his immediate community; customizing the product, modifying or transforming it according to the user, was routine.

[24] With industrialization and eventually with mass production, making things became the province of machine tenders with limited knowledge.

[41] Classifying things together into groups is something we do all the time, and it isn't hard to see why.

think

#132 빈도 6 설명 잠금

단어 설명 (뜻/사용법)

샘플북은 단어 설명을 10개까지만 제공합니다.
나머지 설명은 **peshare.com 정식판**에서 이어집니다.

수능 기출 문장

[43] Anna replied, “Well, I know most newcomers don’t keep their commitment to the club, but I thought that Cora would be different.

[43] In fact, Jane knew what her friend was thinking.

unit

#133 빈도 6 설명 잠금

단어 설명 (뜻/사용법)

샘플북은 단어 설명을 10개까지만 제공합니다.
나머지 설명은 **peshare.com 정식판**에서 이어집니다.

수능 기출 문장

[35] ① This is particularly true for business in the shape and form of cooperation between firms that involves an integration of value chains across multiple units.

[35] ② The resulting networks do not only cover the business units of a single firm but typically also include multiple units from different firms.

[35] ③ As a consequence, firms do not only need to consider their internal organization in order to ensure sustainable business performance; they also need to take into account the entire ecosystem of units surrounding them.

[35] ④ Many major companies are fundamentally changing their business models by focusing on profitable units and cutting off less profitable ones.

[35] ⑤ In order to allow these different units to cooperate successfully, the existence of a common platform is crucial.

view

#134 빈도 6 설명 잠금

단어 설명 (뜻/사용법)

샘플북은 단어 설명을 10개까지만 제공합니다.
나머지 설명은 **peshare.com 정식판**에서 이어집니다.

수능 기출 문장

[34] Historical insight is not a matter of a continuous “narrowing down” of previous options, not of an approximation of the truth, but, on the contrary, is an “explosion” of possible points of view.

[37] The author has selected the content according to his own worldview and his own conception of relevance, in an attempt to be neutral and objective or convey a subjective view on the world.

[40] According to this view, the (or perhaps, a) goal of science is to construct an economical framework of laws or generalizations that are capable of subsuming all observable phenomena.

[40] One is the view that scientific explanation consists in the unification of broad bodies of phenomena under a minimal number of generalizations.

[40] The other view is the causal/mechanical approach.

[40] This view sees the explanation of individual events as primary, with the explanation of generalizations flowing from them.

wait

#135 빈도 6 설명 잠금

단어 설명 (뜻/사용법)

샘플북은 단어 설명을 10개까지만 제공합니다.
나머지 설명은 **peshare.com 정식판**에서 이어집니다.

수능 기출 문장

[43] At last, when Anna took a break, Jane came over to her and asked, “Hey, are you waiting for Cora?”

[43] Jane, on the other hand, was disappointed and said judgingly, “Still waiting for her, huh?

accord

#136 빈도 5 설명 잠금

단어 설명 (뜻/사용법)

샘플북은 단어 설명을 10개까지만 제공합니다.
나머지 설명은 **peshare.com 정식판**에서 이어집니다.

수능 기출 문장

[24] The preindustrial blacksmith made things to order for people in his immediate community; customizing the product, modifying or transforming it according to the user, was routine.

[36] According to the market response model, it is increasing prices that drive providers to search for new sources, innovators to substitute, consumers to conserve, and alternatives to emerge.

[37] The author has selected the content according to his own worldview and his own conception of relevance, in an attempt to be neutral and objective or convey a subjective view on the world.

[40] According to it, a scientific explanation of a phenomenon consists of uncovering the mechanisms that produced the phenomenon of interest.

[40] According to this view, the (or perhaps, a) goal of science is to construct an economical framework of laws or generalizations that are capable of subsuming all observable phenomena.

because

#137 빈도 5 설명 잠금

단어 설명 (뜻/사용법)

샘플북은 단어 설명을 10개까지만 제공합니다.
나머지 설명은 **peshare.com 정식판**에서 이어집니다.

수능 기출 문장

[20] A social media program is not merely the fulfillment of a vague need to manage a "presence" on popular social networks because "everyone else is doing it."

[30] Inorganic nitrogen supplies are ② essential for maintaining moderate to high levels of productivity for many of the non-leguminous crop species, because organic supplies of nitrogenous materials often are either limited or more expensive than inorganic nitrogen fertilizers.

[37] Because of the inner qualities with which the individual is endowed through heritage and environment, the mind functions as a filter; every outside impression that passes through it is filtered and interpreted.

[41] Such a grouping may seem too abstract to be called a classification, but this is only because you have already mastered the word.

begin

#138 빈도 5 설명 잠금

단어 설명 (뜻/사용법)

샘플북은 단어 설명을 10개까지만 제공합니다.
나머지 설명은 **peshare.com 정식판**에서 이어집니다.

수능 기출 문장

[19] Now, the sun was beginning to set, and her goal was still far beyond her reach.

[19] She began eagerly searching for them.

[20] The reality of success in the social web for businesses is that creating a social media program begins not with insight into the latest social media tools and channels but with a thorough understanding of the organization's own goals and objectives.

[21] Indeed, in recent years, scientists have begun to recognize this: the Arctic Climate Impact Assessment includes observations gathered from local native groups.

[26] Donato Bramante, born in Fermignano, Italy, began to paint early in his life.

case

#139 빈도 5 설명 잠금

단어 설명 (뜻/사용법)

샘플북은 단어 설명을 10개까지만 제공합니다.
나머지 설명은 **peshare.com 정식판**에서 이어집니다.

수능 기출 문장

[21] In some cases lay people — farmers, fishermen, patients, native peoples — may have relevant experiences that scientists can learn from.

[29] Each daughter cell is smaller than the mother cell, and except for unusual cases, each grows until it becomes as large as the mother cell ② was.

[30] In many cases, weed control can be very difficult or require much hand labor if chemicals cannot be used, and ④ fewer people are willing to do this work as societies become wealthier.

[41] In the case of a supermarket, someone had to design the system of classification.

change

#140 빈도 5 설명 잠금

단어 설명 (뜻/사용법)

샘플북은 단어 설명을 10개까지만 제공합니다.
나머지 설명은 **peshare.com 정식판**에서 이어집니다.

수능 기출 문장

[22] These factors are important when one considers how change (risk reduction) happens.

[25] ④ Central and South America is not expected to change from 2015 to 2025 in its share of the global middle class.

[29] During their life cycle (cell cycle), cell size, shape, and metabolic activities can change dramatically.

[35] Since their introduction, information systems have substantially changed the way business is conducted.

[35] ④ Many major companies are fundamentally changing their business models by focusing on profitable units and cutting off less profitable ones.

create

#141 빈도 5 설명 잠금

단어 설명 (뜻/사용법)

샘플북은 단어 설명을 10개까지만 제공합니다.
나머지 설명은 **peshare.com 정식판**에서 이어집니다.

수능 기출 문장

[20] The reality of success in the social web for businesses is that creating a social media program begins not with insight into the latest social media tools and channels but with a thorough understanding of the organization's own goals and objectives.

[21] The very features that create expertise in a specialized domain lead to ignorance in many others.

[34] And from this perspective, the development of historical insight may indeed be regarded by the outsider as a process of creating ever more confusion, a continuous questioning of _____, rather than, as in the sciences, an ever greater approximation to the truth.

[38] Introduction of robots into factories, while employment of human workers is being reduced, creates worry and fear.

[39] (④) But sound and color threatened to create just such an illusion, thereby destroying the very essence of film art.

crop

#142 빈도 5 설명 잠금

단어 설명 (뜻/사용법)

샘플북은 단어 설명을 10개까지만 제공합니다.
나머지 설명은 **peshare.com 정식판**에서 이어집니다.

수능 기출 문장

[30] In addition, there are ③ benefits to the extensive use of either manure or legumes as “green manure” crops.

[30] Inorganic nitrogen supplies are ② essential for maintaining moderate to high levels of productivity for many of the non-leguminous crop species, because organic supplies of nitrogenous materials often are either limited or more expensive than inorganic nitrogen fertilizers.

[30] Large-scale adoption of “organic” farming methods, however, would ① reduce yields and increase production costs for many major crops.

[30] Some methods used in “organic” farming, however, such as the sensible use of crop rotations and specific combinations of cropping and livestock enterprises, can make important ⑤ contributions to the sustainability of rural ecosystems.

difficult

#143 빈도 5 설명 잠금

단어 설명 (뜻/사용법)

샘플북은 단어 설명을 10개까지만 제공합니다.
나머지 설명은 **peshare.com 정식판**에서 이어집니다.

수능 기출 문장

[22] In many countries, the fact that some environmental hazards are difficult to avoid at the individual level is felt to be more morally egregious than those hazards that can be avoided.

[22] Some environmental contaminants are difficult to avoid (the breathing of polluted air, the drinking of chemically contaminated public drinking water, noise in open public spaces); in these circumstances, exposure is largely involuntary.

[30] In many cases, weed control can be very difficult or require much hand labor if chemicals cannot be used, and ④ fewer people are willing to do this work as societies become wealthier.

[41] The task of finding what you want would be time-consuming and extremely difficult, if not impossible.

even

#144 빈도 5 설명 잠금

단어 설명 (뜻/사용법)

샘플북은 단어 설명을 10개까지만 제공합니다.
나머지 설명은 **peshare.com 정식판**에서 이어집니다.

수능 기출 문장

[23] The use of a paradigm in research typically addresses related problems by employing shared concepts, symbolic expressions, experimental and mathematical tools and procedures, and even some of the same theoretical statements.

[23] Thomas Kuhn noted that scientists "can agree in their identification of a paradigm without agreeing on, or even attempting to produce, a full interpretation or rationalization of it.

[24] Mending and restoring objects often require even more creativity than original production.

[29] Even the most complex cell has only a small number of parts, each ⑤ responsible for a distinct, well-defined aspect of cell life.

[31] If they are getting extra laughs by exaggerating the silliness of a situation or even by making up a few details, we are happy to grant them comic licence, a kind of poetic licence.

example

#145 빈도 5 설명 잠금

단어 설명 (뜻/사용법)

샘플북은 단어 설명을 10개까지만 제공합니다.
나머지 설명은 **peshare.com 정식판**에서 이어집니다.

수능 기출 문장

[36] Facing landfill costs, labor expenses, and related costs in the provision of garbage disposal, for example, some cities have required households to dispose of all waste in special trash bags, purchased by consumers themselves, and often costing a dollar or more each.

[36] Many examples of such “green taxes” exist.

[38] (②) For example, robots could be introduced only in new plants rather than replacing humans in existing assembly lines.

[41] The word “dog,” for example, groups together a certain class of animals and distinguishes them from other animals.

explain

#146 빈도 5 설명 잠금

단어 설명 (뜻/사용법)

샘플북은 단어 설명을 10개까지만 제공합니다.
나머지 설명은 **peshare.com 정식판**에서 이어집니다.

수능 기출 문장

[24] "Manufacturers all work by machinery or by vast subdivision of labour and not, so to speak, by hand," an 1896 Manual of Mending and Repairing explained.

[40] Scientific explanations organize and systematize our knowledge of the empirical world; the more economical the systematization, the deeper our understanding of what is explained.

[43] Cora explained, "I'm sorry I've been absent.

face

#147 빈도 5 설명 잠금

단어 설명 (뜻/사용법)

샘플북은 단어 설명을 10개까지만 제공합니다.
나머지 설명은 **peshare.com 정식판**에서 이어집니다.

수능 기출 문장

[36] Facing landfill costs, labor expenses, and related costs in the provision of garbage disposal, for example, some cities have required households to dispose of all waste in special trash bags, purchased by consumers themselves, and often costing a dollar or more each.

[37] The existing world faced by the individual is in principle an infinite chaos of events and details before it is organized by a human mind.

[43] Cora walked in like a wounded soldier with bandages on her face and arms.

film

#148 빈도 5 설명 잠금

단어 설명 (뜻/사용법)

샘플북은 단어 설명을 10개까지만 제공합니다.
나머지 설명은 **peshare.com 정식판**에서 이어집니다.

수능 기출 문장

[39] (①) This is why, to a person, the first great theorists of film decried the introduction of sound and other technical innovations (such as color) that pushed film in the direction of realism.

[39] (③) And what's worse, they could do nothing but turn filmmakers and audiences away from the fantasmatic dimension of cinema, potentially transforming film into a mere delivery device for representations of reality.

[39] (④) But sound and color threatened to create just such an illusion, thereby destroying the very essence of film art.

[39] As long as the irrealism of the silent black and white film predominated, one could not take filmic fantasies for representations of reality.

find

#149 빈도 5 설명 잠금

단어 설명 (뜻/사용법)

샘플북은 단어 설명을 10개까지만 제공합니다.
나머지 설명은 **peshare.com 정식판**에서 이어집니다.

수능 기출 문장

[19] Her life-long dream to find rare fossils of dinosaurs was about to come true.

[33] Elinor Ostrom found that there are several factors critical to bringing about stable institutional solutions to the problem of the commons.

[40] * subsume: 포섭(포함)하다 ** empirical: 경험적인 Scientific explanations can be made either by seeking the _____ number of principles covering all observations or by finding general _____ drawn from individual phenomena.

[41] The task of finding what you want would be time-consuming and extremely difficult, if not impossible.

group

#150 빈도 5 설명 잠금

단어 설명 (뜻/사용법)

샘플북은 단어 설명을 10개까지만 제공합니다.
나머지 설명은 **peshare.com 정식판**에서 이어집니다.

수능 기출 문장

[21] Indeed, in recent years, scientists have begun to recognize this: the Arctic Climate Impact Assessment includes observations gathered from local native groups.

[41] Classifying things together into groups is something we do all the time, and it isn't hard to see why.

[41] The word "dog," for example, groups together a certain class of animals and distinguishes them from other animals.

include

#151 빈도 5 설명 잠금

단어 설명 (뜻/사용법)

샘플북은 단어 설명을 10개까지만 제공합니다.
나머지 설명은 **peshare.com 정식판**에서 이어집니다.

수능 기출 문장

[21] Indeed, in recent years, scientists have begun to recognize this: the Arctic Climate Impact Assessment includes observations gathered from local native groups.

[22] Environmental hazards include biological, physical, and chemical ones, along with the human behaviors that promote or allow exposure.

[32] Indeed, contemporary news construction has come to rely on an increased use of faster editing tempos and 'flashier' presentational styles including the use of logos, sound-bites, rapid visual cuts and the 'star quality' of news readers.

[35] ② The resulting networks do not only cover the business units of a single firm but typically also include multiple units from different firms.

[38] (③) Workers should be included in the planning for new factories or the introduction of robots into existing plants, so they can participate in the process.

indeed

#152 빈도 5 설명 잠금

단어 설명 (뜻/사용법)

샘플북은 단어 설명을 10개까지만 제공합니다.
나머지 설명은 **peshare.com 정식판**에서 이어집니다.

수능 기출 문장

[21] Indeed, in recent years, scientists have begun to recognize this: the Arctic Climate Impact Assessment includes observations gathered from local native groups.

[23] Indeed, one role of a paradigm is to enable scientists to work successfully without having to provide a detailed account of what they are doing or what they believe about it.

[31] Indeed, someone listening to a funny story who tries to correct the teller — 'No, he didn't spill the spaghetti on the keyboard and the monitor, just on the keyboard' — will probably be told by the other listeners to stop interrupting.

[32] Indeed, contemporary news construction has come to rely on an increased use of faster editing tempos and 'flashier' presentational styles including the use of logos, sound-bites, rapid visual cuts and the 'star quality' of news readers.

[34] And from this perspective, the development of historical insight may indeed be regarded by the outsider as a process of creating ever more confusion, a continuous questioning of _____, rather than, as in the sciences, an ever greater approximation to the truth.

insight

#153 빈도 5 설명 잠금

단어 설명 (뜻/사용법)

샘플북은 단어 설명을 10개까지만 제공합니다.
나머지 설명은 **peshare.com 정식판**에서 이어집니다.

수능 기출 문장

[18] I am sure the lecture will help our teachers manage successful online science classes, and I hope we can learn from your insights.

[20] The reality of success in the social web for businesses is that creating a social media program begins not with insight into the latest social media tools and channels but with a thorough understanding of the organization's own goals and objectives.

[33] This is a significant insight, as it shows that prospects are poor for a centrally directed solution to the problem of the commons coming from a state power in comparison with a local solution for which users assume personal responsibility.

[34] And from this perspective, the development of historical insight may indeed be regarded by the outsider as a process of creating ever more confusion, a continuous questioning of _____, rather than, as in the sciences, an ever greater approximation to the truth.

[34] Historical insight is not a matter of a continuous "narrowing down" of previous options, not of an approximation of the truth, but, on the contrary, is an "explosion" of possible points of view.

move

#154 빈도 5 설명 잠금

단어 설명 (뜻/사용법)

샘플북은 단어 설명을 10개까지만 제공합니다.
나머지 설명은 **peshare.com 정식판**에서 이어집니다.

수능 기출 문장

[26] Bramante moved to Rome in 1499 and participated in Pope Julius II's plan for the renewal of Rome.

[38] (⑤) Since robots are particularly good at highly repetitive simple motions, the replaced human workers should be moved to positions where judgment and decisions beyond the abilities of robots are required.

[43] Anna, the head of the club, was teaching the new members basic moves.

must

#155 빈도 5 설명 잠금

단어 설명 (뜻/사용법)

샘플북은 단어 설명을 10개까지만 제공합니다.
나머지 설명은 **peshare.com 정식판**에서 이어집니다.

수능 기출 문장

[20] In order to serve any purpose at all, a social media presence must either solve a problem for the organization and its customers or result in an improvement of some sort (preferably a measurable one).

[24] "But all repairing must be done by hand.

[33] Ostrom also emphasizes the importance of democratic decision processes and that all users must be given access to local forums for solving problems and conflicts among themselves.

[33] Political institutions at central, regional, and local levels must allow users to devise their own regulations and independently ensure observance.

[33] She pointed out, for instance, that the actors affected by the rules for the use and care of resources must have the right to _____.

next

#156 빈도 5 설명 잠금

단어 설명 (뜻/사용법)

샘플북은 단어 설명을 10개까지만 제공합니다.
나머지 설명은 **peshare.com 정식판**에서 이어집니다.

수능 기출 문장

[18] Since you are an expert in online education, I would like to ask you to deliver a special lecture at the workshop scheduled for next month.

[41] Imagine trying to shop in a supermarket where the food was arranged in random order on the shelves: tomato soup next to the white bread in one aisle, chicken soup in the back next to the 60-watt light bulbs, one brand of cream cheese in front and another in aisle 8 near the cookies.

paradigm

#157 빈도 5 설명 잠금

단어 설명 (뜻/사용법)

샘플북은 단어 설명을 10개까지만 제공합니다.
나머지 설명은 **peshare.com 정식판**에서 이어집니다.

수능 기출 문장

[23] Indeed, one role of a paradigm is to enable scientists to work successfully without having to provide a detailed account of what they are doing or what they believe about it.

[23] Lack of a standard interpretation or of an agreed reduction to rules will not prevent a paradigm from guiding research.”

[23] Scientists use paradigms rather than believing them.

[23] The use of a paradigm in research typically addresses related problems by employing shared concepts, symbolic expressions, experimental and mathematical tools and procedures, and even some of the same theoretical statements.

[23] Thomas Kuhn noted that scientists “can agree in their identification of a paradigm without agreeing on, or even attempting to produce, a full interpretation or rationalization of it.

production

#158 빈도 5 설명 잠금

단어 설명 (뜻/사용법)

샘플북은 단어 설명을 10개까지만 제공합니다.
나머지 설명은 **peshare.com 정식판**에서 이어집니다.

수능 기출 문장

[24] Mending and restoring objects often require even more creativity than original production.

[24] With industrialization and eventually with mass production, making things became the province of machine tenders with limited knowledge.

[30] Large-scale adoption of "organic" farming methods, however, would ① reduce yields and increase production costs for many major crops.

[34] But historical representation puts a premium on a proliferation of representations, hence not on the refinement of one representation but on the production of an ever more varied set of representations.

[34] It therefore aims at the unmasking of previous illusions of determinacy and precision by the production of new and alternative representations, rather than at achieving truth by a careful analysis of what was right and wrong in those previous representations.

project

#159 빈도 5 설명 잠금

단어 설명 (뜻/사용법)

샘플북은 단어 설명을 10개까지만 제공합니다.
나머지 설명은 **peshare.com 정식판**에서 이어집니다.

수능 기출 문장

[25] The above graphs show the percentage share of the global middle class by region in 2015 and its projected share in 2025.

[25] ① It is projected that the share of the global middle class in Asia Pacific will increase from 46 percent in 2015 to 60 percent in 2025.

[25] ② The projected share of Asia Pacific in 2025, the largest among the six regions, is more than three times that of Europe in the same year.

[25] ③ The shares of Europe and North America are both projected to decrease, from 24 percent in 2015 to 16 percent in 2025 for Europe, and from 11 percent in 2015 to 8 percent in 2025 for North America.

[26] He planned the new Basilica of St. Peter in Rome — one of the most ambitious building projects in the history of humankind.

rather

#160 빈도 5 설명 잠금

단어 설명 (뜻/사용법)

샘플북은 단어 설명을 10개까지만 제공합니다.
나머지 설명은 **peshare.com 정식판**에서 이어집니다.

수능 기출 문장

[23] Scientists use paradigms rather than believing them.

[29] ④ What cell metabolism and structure should be complex would not be surprising, but actually, they are rather simple and logical.

[34] And from this perspective, the development of historical insight may indeed be regarded by the outsider as a process of creating ever more confusion, a continuous questioning of _____, rather than, as in the sciences, an ever greater approximation to the truth.

[34] It therefore aims at the unmasking of previous illusions of determinacy and precision by the production of new and alternative representations, rather than at achieving truth by a careful analysis of what was right and wrong in those previous representations.

[38] (②) For example, robots could be introduced only in new plants rather than replacing humans in existing assembly lines.

reduce

#161 빈도 5 설명 잠금

단어 설명 (뜻/사용법)

샘플북은 단어 설명을 10개까지만 제공합니다.
나머지 설명은 **peshare.com 정식판**에서 이어집니다.

수능 기출 문장

[30] Large-scale adoption of "organic" farming methods, however, would ① reduce yields and increase production costs for many major crops.

[32] However, they arguably work to reduce understanding by failing to provide the structural contexts for news events.

[38] (④) It may be that robots are needed to reduce manufacturing costs so that the company remains competitive, but planning for such cost reductions should be done jointly by labor and management.

[38] Introduction of robots into factories, while employment of human workers is being reduced, creates worry and fear.

[38] Retraining current employees for new positions within the company will also greatly reduce their fear of being laid off.

several

#162 빈도 5 설명 잠금

단어 설명 (뜻/사용법)

샘플북은 단어 설명을 10개까지만 제공합니다.
나머지 설명은 **peshare.com 정식판**에서 이어집니다.

수능 기출 문장

[26] Around 1480, he built several churches in a new style in Milan.

[33] Elinor Ostrom found that there are several factors critical to bringing about stable institutional solutions to the problem of the commons.

[43] Since Cora had missed several practices, Anna wondered what could have happened.

show

#163 빈도 5 설명 잠금

단어 설명 (뜻/사용법)

샘플북은 단어 설명을 10개까지만 제공합니다.
나머지 설명은 **peshare.com 정식판**에서 이어집니다.

수능 기출 문장

[25] The above graphs show the percentage share of the global middle class by region in 2015 and its projected share in 2025.

[33] This is a significant insight, as it shows that prospects are poor for a centrally directed solution to the problem of the commons coming from a state power in comparison with a local solution for which users assume personal responsibility.

[43] However, unexpectedly, she came to practice only once and then never showed up again.

so

#164 빈도 5 설명 잠금

단어 설명 (뜻/사용법)

샘플북은 단어 설명을 10개까지만 제공합니다.
나머지 설명은 **peshare.com 정식판**에서 이어집니다.

수능 기출 문장

[21] So our trust needs to be limited, and focused.

[24] "Manufacturers all work by machinery or by vast subdivision of labour and not, so to speak, by hand," an 1896 Manual of Mending and Repairing explained.

[36] Taxing certain goods or services, and so increasing prices, should result in either decreased use of these resources or creative innovation of new sources or options.

[38] (③) Workers should be included in the planning for new factories or the introduction of robots into existing plants, so they can participate in the process.

[38] (④) It may be that robots are needed to reduce manufacturing costs so that the company remains competitive, but planning for such cost reductions should be done jointly by labor and management.

speak

#165 빈도 5 설명 잠금

단어 설명 (뜻/사용법)

샘플북은 단어 설명을 10개까지만 제공합니다.
나머지 설명은 **peshare.com 정식판**에서 이어집니다.

수능 기출 문장

[24] "Manufacturers all work by machinery or by vast subdivision of labour and not, so to speak, by hand," an 1896 Manual of Mending and Repairing explained.

[41] As a child learning to speak, you had to work hard to learn the system of classification your parents were trying to teach you.

[41] If you hadn't learned to speak, the whole world would seem like the unorganized supermarket; you would be in the position of an infant, for whom every object is new and unfamiliar.

take

#166 빈도 5 설명 잠금

단어 설명 (뜻/사용법)

샘플북은 단어 설명을 10개까지만 제공합니다.
나머지 설명은 **peshare.com 정식판**에서 이어집니다.

수능 기출 문장

[35] ③ As a consequence, firms do not only need to consider their internal organization in order to ensure sustainable business performance; they also need to take into account the entire ecosystem of units surrounding them.

[39] As long as the irrealism of the silent black and white film predominated, one could not take filmic fantasies for representations of reality.

[43] At last, when Anna took a break, Jane came over to her and asked, “Hey, are you waiting for Cora?”

together

#167 빈도 5 설명 잠금

단어 설명 (뜻/사용법)

샘플북은 단어 설명을 10개까지만 제공합니다.
나머지 설명은 **peshare.com 정식판**에서 이어집니다.

수능 기출 문장

[26] He had a close relationship with Leonardo da Vinci, and they worked together in that city.

[41] Classifying things together into groups is something we do all the time, and it isn't hard to see why.

[41] The word "dog," for example, groups together a certain class of animals and distinguishes them from other animals.

two

#168 빈도 5 설명 잠금

단어 설명 (뜻/사용법)

샘플북은 단어 설명을 10개까지만 제공합니다.
나머지 설명은 **peshare.com 정식판**에서 이어집니다.

수능 기출 문장

[29] A cell is “born” as a twin when its mother cell divides, ① producing two daughter cells.

[40] Philip Kitcher and Wesley Salmon have suggested that there are two possible alternatives among philosophical theories of explanation.

[43] I got into a bicycle accident, and I was in the hospital for two days.

understanding

#169 빈도 5 설명 잠금

단어 설명 (뜻/사용법)

샘플북은 단어 설명을 10개까지만 제공합니다.
나머지 설명은 **peshare.com 정식판**에서 이어집니다.

수능 기출 문장

[20] The reality of success in the social web for businesses is that creating a social media program begins not with insight into the latest social media tools and channels but with a thorough understanding of the organization's own goals and objectives.

[24] But repair continued to require a larger grasp of design and materials, an understanding of the whole and a comprehension of the designer's intentions.

[32] However, they arguably work to reduce understanding by failing to provide the structural contexts for news events.

[32] Popular formats can be said to enhance understanding by engaging an audience unwilling to endure the longer verbal orientation of older news formats.

[40] Scientific explanations organize and systematize our knowledge of the empirical world; the more economical the systematization, the deeper our understanding of what is explained.

up

#170 빈도 5 설명 잠금

단어 설명 (뜻/사용법)

샘플북은 단어 설명을 10개까지만 제공합니다.
나머지 설명은 **peshare.com 정식판**에서 이어집니다.

수능 기출 문장

[26] Architecture became his main interest, but he did not give up painting.

[31] If they are getting extra laughs by exaggerating the silliness of a situation or even by making up a few details, we are happy to grant them comic licence, a kind of poetic licence.

[43] However, unexpectedly, she came to practice only once and then never showed up again.

very

#171 빈도 5 설명 잠금

단어 설명 (뜻/사용법)

샘플북은 단어 설명을 10개까지만 제공합니다.
나머지 설명은 **peshare.com 정식판**에서 이어집니다.

수능 기출 문장

[21] It needs to be very particular.

[21] The very features that create expertise in a specialized domain lead to ignorance in many others.

[22] Having no choice but to drink water contaminated with very high levels of arsenic, or being forced to passively breathe in tobacco smoke in restaurants, outrages people more than the personal choice of whether an individual smokes tobacco.

[30] In many cases, weed control can be very difficult or require much hand labor if chemicals cannot be used, and ④ fewer people are willing to do this work as societies become wealthier.

[39] (④) But sound and color threatened to create just such an illusion, thereby destroying the very essence of film art.

which

#172 빈도 5 설명 잠금

단어 설명 (뜻/사용법)

샘플북은 단어 설명을 10개까지만 제공합니다.
나머지 설명은 **peshare.com 정식판**에서 이어집니다.

수능 기출 문장

[30] It has been suggested that "organic" methods, defined as those in which only natural products can be used as inputs, would be less damaging to the biosphere.

[32] While current affairs programmes are often 'serious' in tone sticking to the 'rules' of balance, more popular programmes adopt a friendly, lighter, idiom in which we are invited to consider the impact of particular news items from the perspective of the 'average person in the street'.

[33] This is a significant insight, as it shows that prospects are poor for a centrally directed solution to the problem of the commons coming from a state power in comparison with a local solution for which users assume personal responsibility.

[37] Because of the inner qualities with which the individual is endowed through heritage and environment, the mind functions as a filter; every outside impression that passes through it is filtered and interpreted.

[37] Whatever the motives, the author's subjective conception of the world stands between the reader and the original, untouched world on which the story is based.

whom

#173 빈도 5 설명 잠금

단어 설명 (뜻/사용법)

샘플북은 단어 설명을 10개까지만 제공합니다.
나머지 설명은 **peshare.com 정식판**에서 이어집니다.

수능 기출 문장

[41] If you hadn't learned to speak, the whole world would seem like the unorganized supermarket; you would be in the position of an infant, for whom every object is new and unfamiliar.

[43] Cora was a new member, whom Anna had personally invited to join the club.

aisle

#174 빈도 4 설명 잠금

단어 설명 (뜻/사용법)

샘플북은 단어 설명을 10개까지만 제공합니다.
나머지 설명은 **peshare.com 정식판**에서 이어집니다.

수능 기출 문장

[41] Imagine trying to shop in a supermarket where the food was arranged in random order on the shelves: tomato soup next to the white bread in one aisle, chicken soup in the back next to the 60-watt light bulbs, one brand of cream cheese in front and another in aisle 8 near the cookies.

alternative

#175 빈도 4 설명 잠금

단어 설명 (뜻/사용법)

샘플북은 단어 설명을 10개까지만 제공합니다.
나머지 설명은 **peshare.com 정식판**에서 이어집니다.

수능 기출 문장

[34] It therefore aims at the unmasking of previous illusions of determinacy and precision by the production of new and alternative representations, rather than at achieving truth by a careful analysis of what was right and wrong in those previous representations.

[36] According to the market response model, it is increasing prices that drive providers to search for new sources, innovators to substitute, consumers to conserve, and alternatives to emerge.

[36] The money raised through the tax can be used directly by the government either to supply services or to search for alternatives.

[40] Philip Kitcher and Wesley Salmon have suggested that there are two possible alternatives among philosophical theories of explanation.

animal

#176 빈도 4 설명 잠금

단어 설명 (뜻/사용법)

샘플북은 단어 설명을 10개까지만 제공합니다.
나머지 설명은 **peshare.com 정식판**에서 이어집니다.

수능 기출 문장

[41] The word “dog,” for example, groups together a certain class of animals and distinguishes them from other animals.

ask

#177 빈도 4 설명 잠금

단어 설명 (뜻/사용법)

샘플북은 단어 설명을 10개까지만 제공합니다.
나머지 설명은 **peshare.com 정식판**에서 이어집니다.

수능 기출 문장

[18] Since you are an expert in online education, I would like to ask you to deliver a special lecture at the workshop scheduled for next month.

[43] At last, when Anna took a break, Jane came over to her and asked, “Hey, are you waiting for Cora?”

become

#178 빈도 4 설명 잠금

단어 설명 (뜻/사용법)

샘플북은 단어 설명을 10개까지만 제공합니다.
나머지 설명은 **peshare.com 정식판**에서 이어집니다.

수능 기출 문장

[24] With industrialization and eventually with mass production, making things became the province of machine tenders with limited knowledge.

[26] Architecture became his main interest, but he did not give up painting.

[29] Each daughter cell is smaller than the mother cell, and except for unusual cases, each grows until it becomes as large as the mother cell ② was.

[30] In many cases, weed control can be very difficult or require much hand labor if chemicals cannot be used, and ④ fewer people are willing to do this work as societies become wealthier.

before

#179 빈도 4 설명 잠금

단어 설명 (뜻/사용법)

샘플북은 단어 설명을 10개까지만 제공합니다.
나머지 설명은 **peshare.com 정식판**에서 이어집니다.

수능 기출 문장

[19] Looking at the slowly darkening ground before her, she sighed to herself, “I can’t believe I came all this way for nothing.

[37] The existing world faced by the individual is in principle an infinite chaos of events and details before it is organized by a human mind.

[41] Before you got the hang of it, you probably made mistakes, like calling the cat a dog.

between

#180 빈도 4 설명 잠금

단어 설명 (뜻/사용법)

샘플북은 단어 설명을 10개까지만 제공합니다.
나머지 설명은 **peshare.com 정식판**에서 이어집니다.

수능 기출 문장

[32] Presentational styles have been subject to a tension between an informational-educational purpose and the need to engage us entertainingly.

[35] ① This is particularly true for business in the shape and form of cooperation between firms that involves an integration of value chains across multiple units.

[37] In spite of the likeness between the fictional and real world, the fictional world deviates from the real one in one important respect.

[37] Whatever the motives, the author's subjective conception of the world stands between the reader and the original, untouched world on which the story is based.

break

#181 빈도 4 설명 잠금

단어 설명 (뜻/사용법)

샘플북은 단어 설명을 10개까지만 제공합니다.
나머지 설명은 **peshare.com 정식판**에서 이어집니다.

수능 기출 문장

[24] We can make every detail of a watch or of a gun by machinery, but the machine cannot mend it when broken, much less a clock or a pistol!"

[43] At last, when Anna took a break, Jane came over to her and asked, "Hey, are you waiting for Cora?"

call

#182 빈도 4 설명 잠금

단어 설명 (뜻/사용법)

샘플북은 단어 설명을 10개까지만 제공합니다.
나머지 설명은 **peshare.com 정식판**에서 이어집니다.

수능 기출 문장

[41] Before you got the hang of it, you probably made mistakes, like calling the cat a dog.

[41] Such a grouping may seem too abstract to be called a classification, but this is only because you have already mastered the word.

close

#183 빈도 4 설명 잠금

단어 설명 (뜻/사용법)

샘플북은 단어 설명을 10개까지만 제공합니다.
나머지 설명은 **peshare.com 정식판**에서 이어집니다.

수능 기출 문장

[26] He had a close relationship with Leonardo da Vinci, and they worked together in that city.

[43] Close by, her friend Jane was assisting Anna.

consider

#184 빈도 4 설명 잠금

단어 설명 (뜻/사용법)

샘플북은 단어 설명을 10개까지만 제공합니다.
나머지 설명은 **peshare.com 정식판**에서 이어집니다.

수능 기출 문장

[20] One of the most common mistakes made by organizations when they first consider experimenting with social media is that they focus too much on social media tools and platforms and not enough on their business objectives.

[22] These factors are important when one considers how change (risk reduction) happens.

[32] While current affairs programmes are often ‘serious’ in tone sticking to the ‘rules’ of balance, more popular programmes adopt a friendly, lighter, idiom in which we are invited to consider the impact of particular news items from the perspective of the ‘average person in the street’.

[35] ③ As a consequence, firms do not only need to consider their internal organization in order to ensure sustainable business performance; they also need to take into account the entire ecosystem of units surrounding them.

consumer

#185 빈도 4 설명 잠금

단어 설명 (뜻/사용법)

샘플북은 단어 설명을 10개까지만 제공합니다.
나머지 설명은 **peshare.com 정식판**에서 이어집니다.

수능 기출 문장

[36] According to the market response model, it is increasing prices that drive providers to search for new sources, innovators to substitute, consumers to conserve, and alternatives to emerge.

[36] By internalizing the costs of trash to consumers, there has been an observed decrease in the flow of garbage from households.

[36] Facing landfill costs, labor expenses, and related costs in the provision of garbage disposal, for example, some cities have required households to dispose of all waste in special trash bags, purchased by consumers themselves, and often costing a dollar or more each.

[36] The results have been greatly increased recycling and more careful attention by consumers to packaging and waste.

dog

#186 빈도 4 설명 잠금

단어 설명 (뜻/사용법)

샘플북은 단어 설명을 10개까지만 제공합니다.
나머지 설명은 **peshare.com 정식판**에서 이어집니다.

수능 기출 문장

[41] Before you got the hang of it, you probably made mistakes, like calling the cat a dog.

[41] The word "dog," for example, groups together a certain class of animals and distinguishes them from other animals.

each

#187 빈도 4 설명 잠금

단어 설명 (뜻/사용법)

샘플북은 단어 설명을 10개까지만 제공합니다.
나머지 설명은 **peshare.com 정식판**에서 이어집니다.

수능 기출 문장

[29] Each daughter cell is smaller than the mother cell, and except for unusual cases, each grows until it becomes as large as the mother cell ② was.

[29] Even the most complex cell has only a small number of parts, each ⑤ responsible for a distinct, well-defined aspect of cell life.

[36] Facing landfill costs, labor expenses, and related costs in the provision of garbage disposal, for example, some cities have required households to dispose of all waste in special trash bags, purchased by consumers themselves, and often costing a dollar or more each.

ever

#188 빈도 4 설명 잠금

단어 설명 (뜻/사용법)

샘플북은 단어 설명을 10개까지만 제공합니다.
나머지 설명은 **peshare.com 정식판**에서 이어집니다.

수능 기출 문장

[34] And from this perspective, the development of historical insight may indeed be regarded by the outsider as a process of creating ever more confusion, a continuous questioning of _____, rather than, as in the sciences, an ever greater approximation to the truth.

[34] But historical representation puts a premium on a proliferation of representations, hence not on the refinement of one representation but on the production of an ever more varied set of representations.

[34] Precision and determinacy are a necessary requirement for all meaningful scientific debate, and progress in the sciences is, to a large extent, the ongoing process of achieving ever greater precision.

expect

#189 빈도 4 설명 잠금

단어 설명 (뜻/사용법)

샘플북은 단어 설명을 10개까지만 제공합니다.
나머지 설명은 **peshare.com 정식판**에서 이어집니다.

수능 기출 문장

[25] ④ Central and South America is not expected to change from 2015 to 2025 in its share of the global middle class.

[43] She seemed to be expecting someone.

fact

#190 빈도 4 설명 잠금

단어 설명 (뜻/사용법)

샘플북은 단어 설명을 10개까지만 제공합니다.
나머지 설명은 **peshare.com 정식판**에서 이어집니다.

수능 기출 문장

[22] In many countries, the fact that some environmental hazards are difficult to avoid at the individual level is felt to be more morally egregious than those hazards that can be avoided.

[43] In fact, Jane knew what her friend was thinking.

feel

#191 빈도 4 설명 잠금

단어 설명 (뜻/사용법)

샘플북은 단어 설명을 10개까지만 제공합니다.
나머지 설명은 **peshare.com 정식판**에서 이어집니다.

수능 기출 문장

[22] In many countries, the fact that some environmental hazards are difficult to avoid at the individual level is felt to be more morally egregious than those hazards that can be avoided.

[43] I can't believe you don't feel disappointed or angry.

firm

#192 빈도 4 설명 잠금

단어 설명 (뜻/사용법)

샘플북은 단어 설명을 10개까지만 제공합니다.
나머지 설명은 **peshare.com 정식판**에서 이어집니다.

수능 기출 문장

[35] ① This is particularly true for business in the shape and form of cooperation between firms that involves an integration of value chains across multiple units.

[35] ② The resulting networks do not only cover the business units of a single firm but typically also include multiple units from different firms.

[35] ③ As a consequence, firms do not only need to consider their internal organization in order to ensure sustainable business performance; they also need to take into account the entire ecosystem of units surrounding them.

friendly

#193 빈도 4 설명 잠금

단어 설명 (뜻/사용법)

샘플북은 단어 설명을 10개까지만 제공합니다.
나머지 설명은 **peshare.com 정식판**에서 이어집니다.

수능 기출 문장

[32] While current affairs programmes are often ‘serious’ in tone sticking to the ‘rules’ of balance, more popular programmes adopt a friendly, lighter, idiom in which we are invited to consider the impact of particular news items from the perspective of the ‘average person in the street’.

[43] Then, Jane gave Anna an apologetic look, and she responded with a friendly pat on Jane’s shoulder.

generalization

#194 빈도 4 설명 잠금

단어 설명 (뜻/사용법)

샘플북은 단어 설명을 10개까지만 제공합니다.
나머지 설명은 **peshare.com 정식판**에서 이어집니다.

수능 기출 문장

[40] According to this view, the (or perhaps, a) goal of science is to construct an economical framework of laws or generalizations that are capable of subsuming all observable phenomena.

[40] One is the view that scientific explanation consists in the unification of broad bodies of phenomena under a minimal number of generalizations.

[40] That is, the explanation of scientific generalizations comes from the causal mechanisms that produce the regularities.

[40] This view sees the explanation of individual events as primary, with the explanation of generalizations flowing from them.

happen

#195 빈도 4 설명 잠금

단어 설명 (뜻/사용법)

샘플북은 단어 설명을 10개까지만 제공합니다.
나머지 설명은 **peshare.com 정식판**에서 이어집니다.

수능 기출 문장

[22] These factors are important when one considers how change (risk reduction) happens.

[43] Since Cora had missed several practices, Anna wondered what could have happened.

head

#196 빈도 4 설명 잠금

단어 설명 (뜻/사용법)

샘플북은 단어 설명을 10개까지만 제공합니다.
나머지 설명은 **peshare.com 정식판**에서 이어집니다.

수능 기출 문장

[31] The creator of humour is putting ideas into people's heads for the pleasure those ideas will bring, not to provide _____ information.

[43] Anna, the head of the club, was teaching the new members basic moves.

introduction

#197 빈도 4 설명 잠금

단어 설명 (뜻/사용법)

샘플북은 단어 설명을 10개까지만 제공합니다.
나머지 설명은 **peshare.com 정식판**에서 이어집니다.

수능 기출 문장

[35] Since their introduction, information systems have substantially changed the way business is conducted.

[38] (③) Workers should be included in the planning for new factories or the introduction of robots into existing plants, so they can participate in the process.

[38] Introduction of robots into factories, while employment of human workers is being reduced, creates worry and fear.

[39] (①) This is why, to a person, the first great theorists of film decried the introduction of sound and other technical innovations (such as color) that pushed film in the direction of realism.

invite

#198 빈도 4 설명 잠금

단어 설명 (뜻/사용법)

샘플북은 단어 설명을 10개까지만 제공합니다.
나머지 설명은 **peshare.com 정식판**에서 이어집니다.

수능 기출 문장

[32] While current affairs programmes are often 'serious' in tone sticking to the 'rules' of balance, more popular programmes adopt a friendly, lighter, idiom in which we are invited to consider the impact of particular news items from the perspective of the 'average person in the street'.

[43] Cora was a new member, whom Anna had personally invited to join the club.

language

#199 빈도 4 설명 잠금

단어 설명 (뜻/사용법)

샘플북은 단어 설명을 10개까지만 제공합니다.
나머지 설명은 **peshare.com 정식판**에서 이어집니다.

수능 기출 문장

[41] But there is also a ready-made system of classification embodied in our language.

[41] In learning the principles of classification, therefore, we'll be learning about the structure that lies at the core of our language.

level

#200 빈도 4 설명 잠금

단어 설명 (뜻/사용법)

샘플북은 단어 설명을 10개까지만 제공합니다.
나머지 설명은 **peshare.com 정식판**에서 이어집니다.

수능 기출 문장

[22] Having no choice but to drink water contaminated with very high levels of arsenic, or being forced to passively breathe in tobacco smoke in restaurants, outrages people more than the personal choice of whether an individual smokes tobacco.

[22] In many countries, the fact that some environmental hazards are difficult to avoid at the individual level is felt to be more morally egregious than those hazards that can be avoided.

[30] Inorganic nitrogen supplies are ② essential for maintaining moderate to high levels of productivity for many of the non-leguminous crop species, because organic supplies of nitrogenous materials often are either limited or more expensive than inorganic nitrogen fertilizers.

[33] Political institutions at central, regional, and local levels must allow users to devise their own regulations and independently ensure observance.

local

#201 빈도 4 설명 잠금

단어 설명 (뜻/사용법)

샘플북은 단어 설명을 10개까지만 제공합니다.
나머지 설명은 **peshare.com 정식판**에서 이어집니다.

수능 기출 문장

[21] Indeed, in recent years, scientists have begun to recognize this: the Arctic Climate Impact Assessment includes observations gathered from local native groups.

[33] Ostrom also emphasizes the importance of democratic decision processes and that all users must be given access to local forums for solving problems and conflicts among themselves.

[33] Political institutions at central, regional, and local levels must allow users to devise their own regulations and independently ensure observance.

[33] This is a significant insight, as it shows that prospects are poor for a centrally directed solution to the problem of the commons coming from a state power in comparison with a local solution for which users assume personal responsibility.

middle

#202 빈도 4 설명 잠금

단어 설명 (뜻/사용법)

샘플북은 단어 설명을 10개까지만 제공합니다.
나머지 설명은 **peshare.com 정식판**에서 이어집니다.

수능 기출 문장

[25] The above graphs show the percentage share of the global middle class by region in 2015 and its projected share in 2025.

[25] ① It is projected that the share of the global middle class in Asia Pacific will increase from 46 percent in 2015 to 60 percent in 2025.

[25] ④ Central and South America is not expected to change from 2015 to 2025 in its share of the global middle class.

[25] ⑤ In 2025, the share of the Middle East and North Africa will be larger than that of sub-Saharan Africa, as it was in 2015.

much

#203 빈도 4 설명 잠금

단어 설명 (뜻/사용법)

샘플북은 단어 설명을 10개까지만 제공합니다.
나머지 설명은 **peshare.com 정식판**에서 이어집니다.

수능 기출 문장

[20] One of the most common mistakes made by organizations when they first consider experimenting with social media is that they focus too much on social media tools and platforms and not enough on their business objectives.

[21] Blind trust will get us into at least as much trouble as no trust at all.

[24] We can make every detail of a watch or of a gun by machinery, but the machine cannot mend it when broken, much less a clock or a pistol!"

[30] In many cases, weed control can be very difficult or require much hand labor if chemicals cannot be used, and ④ fewer people are willing to do this work as societies become wealthier.

often

#204 빈도 4 설명 잠금

단어 설명 (뜻/사용법)

샘플북은 단어 설명을 10개까지만 제공합니다.
나머지 설명은 **peshare.com 정식판**에서 이어집니다.

수능 기출 문장

[24] Mending and restoring objects often require even more creativity than original production.

[30] Inorganic nitrogen supplies are ② essential for maintaining moderate to high levels of productivity for many of the non-leguminous crop species, because organic supplies of nitrogenous materials often are either limited or more expensive than inorganic nitrogen fertilizers.

[32] While current affairs programmes are often 'serious' in tone sticking to the 'rules' of balance, more popular programmes adopt a friendly, lighter, idiom in which we are invited to consider the impact of particular news items from the perspective of the 'average person in the street'.

[36] Facing landfill costs, labor expenses, and related costs in the provision of garbage disposal, for example, some cities have required households to dispose of all waste in special trash bags, purchased by consumers themselves, and often costing a dollar or more each.

organic

#205 빈도 4 설명 잠금

단어 설명 (뜻/사용법)

샘플북은 단어 설명을 10개까지만 제공합니다.
나머지 설명은 **peshare.com 정식판**에서 이어집니다.

수능 기출 문장

[30] Inorganic nitrogen supplies are ② essential for maintaining moderate to high levels of productivity for many of the non-leguminous crop species, because organic supplies of nitrogenous materials often are either limited or more expensive than inorganic nitrogen fertilizers.

[30] It has been suggested that "organic" methods, defined as those in which only natural products can be used as inputs, would be less damaging to the biosphere.

[30] Large-scale adoption of "organic" farming methods, however, would ① reduce yields and increase production costs for many major crops.

[30] Some methods used in "organic" farming, however, such as the sensible use of crop rotations and specific combinations of cropping and livestock enterprises, can make important ⑤ contributions to the sustainability of rural ecosystems.

organization

#206 빈도 4 설명 잠금

단어 설명 (뜻/사용법)

샘플북은 단어 설명을 10개까지만 제공합니다.
나머지 설명은 **peshare.com 정식판**에서 이어집니다.

수능 기출 문장

[20] In order to serve any purpose at all, a social media presence must either solve a problem for the organization and its customers or result in an improvement of some sort (preferably a measurable one).

[20] One of the most common mistakes made by organizations when they first consider experimenting with social media is that they focus too much on social media tools and platforms and not enough on their business objectives.

[20] The reality of success in the social web for businesses is that creating a social media program begins not with insight into the latest social media tools and channels but with a thorough understanding of the organization's own goals and objectives.

[35] ③ As a consequence, firms do not only need to consider their internal organization in order to ensure sustainable business performance; they also need to take into account the entire ecosystem of units surrounding them.

own

#207 빈도 4 설명 잠금

단어 설명 (뜻/사용법)

샘플북은 단어 설명을 10개까지만 제공합니다.
나머지 설명은 **peshare.com 정식판**에서 이어집니다.

수능 기출 문장

[20] The reality of success in the social web for businesses is that creating a social media program begins not with insight into the latest social media tools and channels but with a thorough understanding of the organization's own goals and objectives.

[33] Political institutions at central, regional, and local levels must allow users to devise their own regulations and independently ensure observance.

[37] The author has selected the content according to his own worldview and his own conception of relevance, in an attempt to be neutral and objective or convey a subjective view on the world.

phenomenon

#208 빈도 4 설명 잠금

단어 설명 (뜻/사용법)

샘플북은 단어 설명을 10개까지만 제공합니다.
나머지 설명은 **peshare.com 정식판**에서 이어집니다.

수능 기출 문장

[40] * subsume: 포섭(포함)하다 ** empirical: 경험적인 Scientific explanations can be made either by seeking the _____ number of principles covering all observations or by finding general _____ drawn from individual phenomena.

[40] According to it, a scientific explanation of a phenomenon consists of uncovering the mechanisms that produced the phenomenon of interest.

[40] One is the view that scientific explanation consists in the unification of broad bodies of phenomena under a minimal number of generalizations.

plan

#209 빈도 4 설명 잠금

단어 설명 (뜻/사용법)

샘플북은 단어 설명을 10개까지만 제공합니다.
나머지 설명은 **peshare.com 정식판**에서 이어집니다.

수능 기출 문장

[18] I am planning a special workshop for our science teachers.

[26] Bramante moved to Rome in 1499 and participated in Pope Julius II's plan for the renewal of Rome.

[26] He planned the new Basilica of St. Peter in Rome — one of the most ambitious building projects in the history of humankind.

[38] (④) It may be that robots are needed to reduce manufacturing costs so that the company remains competitive, but planning for such cost reductions should be done jointly by labor and management.

position

#210 빈도 4 설명 잠금

단어 설명 (뜻/사용법)

샘플북은 단어 설명을 10개까지만 제공합니다.
나머지 설명은 **peshare.com 정식판**에서 이어집니다.

수능 기출 문장

[38] (⑤) Since robots are particularly good at highly repetitive simple motions, the replaced human workers should be moved to positions where judgment and decisions beyond the abilities of robots are required.

[38] Retraining current employees for new positions within the company will also greatly reduce their fear of being laid off.

[41] If you hadn't learned to speak, the whole world would seem like the unorganized supermarket; you would be in the position of an infant, for whom every object is new and unfamiliar.

principle

#211 빈도 4 설명 잠금

단어 설명 (뜻/사용법)

샘플북은 단어 설명을 10개까지만 제공합니다.
나머지 설명은 **peshare.com 정식판**에서 이어집니다.

수능 기출 문장

[37] The existing world faced by the individual is in principle an infinite chaos of events and details before it is organized by a human mind.

[40] * subsume: 포섭(포함)하다 ** empirical: 경험적인 Scientific explanations can be made either by seeking the _____ number of principles covering all observations or by finding general _____ drawn from individual phenomena.

[41] In learning the principles of classification, therefore, we'll be learning about the structure that lies at the core of our language.

produce

#212 빈도 4 설명 잠금

단어 설명 (뜻/사용법)

샘플북은 단어 설명을 10개까지만 제공합니다.
나머지 설명은 **peshare.com 정식판**에서 이어집니다.

수능 기출 문장

[23] Thomas Kuhn noted that scientists "can agree in their identification of a paradigm without agreeing on, or even attempting to produce, a full interpretation or rationalization of it.

[29] A cell is "born" as a twin when its mother cell divides, ① producing two daughter cells.

[40] According to it, a scientific explanation of a phenomenon consists of uncovering the mechanisms that produced the phenomenon of interest.

[40] That is, the explanation of scientific generalizations comes from the causal mechanisms that produce the regularities.

public

#213 빈도 4 설명 잠금

단어 설명 (뜻/사용법)

샘플북은 단어 설명을 10개까지만 제공합니다.
나머지 설명은 **peshare.com 정식판**에서 이어집니다.

수능 기출 문장

[22] Reduction or elimination of these factors may require societal action, such as public awareness and public health measures.

[22] Some environmental contaminants are difficult to avoid (the breathing of polluted air, the drinking of chemically contaminated public drinking water, noise in open public spaces); in these circumstances, exposure is largely involuntary.

purpose

#214 빈도 4 설명 잠금

단어 설명 (뜻/사용법)

샘플북은 단어 설명을 10개까지만 제공합니다.
나머지 설명은 **peshare.com 정식판**에서 이어집니다.

수능 기출 문장

[20] In all things, purpose drives success.

[20] In order to serve any purpose at all, a social media presence must either solve a problem for the organization and its customers or result in an improvement of some sort (preferably a measurable one).

[20] "Being in social media" serves no purpose in and of itself.

[32] Presentational styles have been subject to a tension between an informational-educational purpose and the need to engage us entertainingly.

question

#215 빈도 4 설명 잠금

단어 설명 (뜻/사용법)

샘플북은 단어 설명을 10개까지만 제공합니다.
나머지 설명은 **peshare.com 정식판**에서 이어집니다.

수능 기출 문장

[21] But without some degree of trust in our designated experts — the men and women who have devoted their lives to sorting out tough questions about the natural world we live in — we are paralyzed, in effect not knowing whether to make ready for the morning commute or not.

[43] Anna answered the question by nodding uneasily.

reduction

#216 빈도 4 설명 잠금

단어 설명 (뜻/사용법)

샘플북은 단어 설명을 10개까지만 제공합니다.
나머지 설명은 **peshare.com 정식판**에서 이어집니다.

수능 기출 문장

[22] Reduction or elimination of these factors may require societal action, such as public awareness and public health measures.

[22] These factors are important when one considers how change (risk reduction) happens.

[23] Lack of a standard interpretation or of an agreed reduction to rules will not prevent a paradigm from guiding research.”

[38] (④) It may be that robots are needed to reduce manufacturing costs so that the company remains competitive, but planning for such cost reductions should be done jointly by labor and management.

repair

#217 빈도 4 설명 잠금

단어 설명 (뜻/사용법)

샘플북은 단어 설명을 10개까지만 제공합니다.
나머지 설명은 **peshare.com 정식판**에서 이어집니다.

수능 기출 문장

[24] But repair continued to require a larger grasp of design and materials, an understanding of the whole and a comprehension of the designer's intentions.

[24] Customers would bring things back if something went wrong; repair was thus an extension of fabrication.

[24] "But all repairing must be done by hand.

[24] "Manufacturers all work by machinery or by vast subdivision of labour and not, so to speak, by hand," an 1896 Manual of Mending and Repairing explained.

result

#218 빈도 4 설명 잠금

단어 설명 (뜻/사용법)

샘플북은 단어 설명을 10개까지만 제공합니다.
나머지 설명은 **peshare.com 정식판**에서 이어집니다.

수능 기출 문장

[20] In order to serve any purpose at all, a social media presence must either solve a problem for the organization and its customers or result in an improvement of some sort (preferably a measurable one).

[35] ② The resulting networks do not only cover the business units of a single firm but typically also include multiple units from different firms.

[36] Taxing certain goods or services, and so increasing prices, should result in either decreased use of these resources or creative innovation of new sources or options.

[36] The results have been greatly increased recycling and more careful attention by consumers to packaging and waste.

Rome

#219 빈도 4 설명 잠금

단어 설명 (뜻/사용법)

샘플북은 단어 설명을 10개까지만 제공합니다.
나머지 설명은 **peshare.com 정식판**에서 이어집니다.

수능 기출 문장

[26] Bramante moved to Rome in 1499 and participated in Pope Julius II's plan for the renewal of Rome.

[26] Bramante died on April 11, 1514 and was buried in Rome.

[26] He planned the new Basilica of St. Peter in Rome — one of the most ambitious building projects in the history of humankind.

something

#220 빈도 4 설명 잠금

단어 설명 (뜻/사용법)

샘플북은 단어 설명을 10개까지만 제공합니다.
나머지 설명은 **peshare.com 정식판**에서 이어집니다.

수능 기출 문장

[24] Customers would bring things back if something went wrong; repair was thus an extension of fabrication.

[31] As long as something is funny, we are for the moment not concerned with whether it is real or fictional, true or false.

[41] Classifying things together into groups is something we do all the time, and it isn't hard to see why.

soup

#221 빈도 4 설명 잠금

단어 설명 (뜻/사용법)

샘플북은 단어 설명을 10개까지만 제공합니다.
나머지 설명은 **peshare.com 정식판**에서 이어집니다.

수능 기출 문장

[41] Imagine trying to shop in a supermarket where the food was arranged in random order on the shelves: tomato soup next to the white bread in one aisle, chicken soup in the back next to the 60-watt light bulbs, one brand of cream cheese in front and another in aisle 8 near the cookies.

special

#222 빈도 4 설명 잠금

단어 설명 (뜻/사용법)

샘플북은 단어 설명을 10개까지만 제공합니다.
나머지 설명은 **peshare.com 정식판**에서 이어집니다.

수능 기출 문장

[18] I am planning a special workshop for our science teachers.

[18] Since you are an expert in online education, I would like to ask you to deliver a special lecture at the workshop scheduled for next month.

[21] Scientists have no special purchase on moral or ethical decisions; a climate scientist is no more qualified to comment on health care reform than a physicist is to judge the causes of bee colony collapse.

[36] Facing landfill costs, labor expenses, and related costs in the provision of garbage disposal, for example, some cities have required households to dispose of all waste in special trash bags, purchased by consumers themselves, and often costing a dollar or more each.

still

#223 빈도 4 설명 잠금

단어 설명 (뜻/사용법)

샘플북은 단어 설명을 10개까지만 제공합니다.
나머지 설명은 **peshare.com 정식판**에서 이어집니다.

수능 기출 문장

[19] Now, the sun was beginning to set, and her goal was still far beyond her reach.

[43] Jane, on the other hand, was disappointed and said judgingly, "Still waiting for her, huh?

story

#224 빈도 4 설명 잠금

단어 설명 (뜻/사용법)

샘플북은 단어 설명을 10개까지만 제공합니다.
나머지 설명은 **peshare.com 정식판**에서 이어집니다.

수능 기출 문장

[31] Indeed, someone listening to a funny story who tries to correct the teller — 'No, he didn't spill the spaghetti on the keyboard and the monitor, just on the keyboard' — will probably be told by the other listeners to stop interrupting.

[31] This is why we give considerable leeway to people telling funny stories.

[32] News, especially in its televised form, is constituted not only by its choice of topics and stories but by its _____.

[37] Whatever the motives, the author's subjective conception of the world stands between the reader and the original, untouched world on which the story is based.

those

#225 빈도 4 설명 잠금

단어 설명 (뜻/사용법)

샘플북은 단어 설명을 10개까지만 제공합니다.
나머지 설명은 **peshare.com 정식판**에서 이어집니다.

수능 기출 문장

[22] In many countries, the fact that some environmental hazards are difficult to avoid at the individual level is felt to be more morally egregious than those hazards that can be avoided.

[30] It has been suggested that “organic” methods, defined as those in which only natural products can be used as inputs, would be less damaging to the biosphere.

[31] The creator of humour is putting ideas into people’s heads for the pleasure those ideas will bring, not to provide _____ information.

[34] It therefore aims at the unmasking of previous illusions of determinacy and precision by the production of new and alternative representations, rather than at achieving truth by a careful analysis of what was right and wrong in those previous representations.

trust

#226 빈도 4 설명 잠금

단어 설명 (뜻/사용법)

샘플북은 단어 설명을 10개까지만 제공합니다.
나머지 설명은 **peshare.com 정식판**에서 이어집니다.

수능 기출 문장

[21] Blind trust will get us into at least as much trouble as no trust at all.

[21] But without some degree of trust in our designated experts — the men and women who have devoted their lives to sorting out tough questions about the natural world we live in — we are paralyzed, in effect not knowing whether to make ready for the morning commute or not.

[21] So our trust needs to be limited, and focused.

well

#227 빈도 4 설명 잠금

단어 설명 (뜻/사용법)

샘플북은 단어 설명을 10개까지만 제공합니다.
나머지 설명은 **peshare.com 정식판**에서 이어집니다.

수능 기출 문장

[29] Even the most complex cell has only a small number of parts, each ⑤ responsible for a distinct, well-defined aspect of cell life.

[43] Anna replied, "Well, I know most newcomers don't keep their commitment to the club, but I thought that Cora would be different.

where

#228 빈도 4 설명 잠금

단어 설명 (뜻/사용법)

샘플북은 단어 설명을 10개까지만 제공합니다.
나머지 설명은 **peshare.com 정식판**에서 이어집니다.

수능 기출 문장

[38] (⑤) Since robots are particularly good at highly repetitive simple motions, the replaced human workers should be moved to positions where judgment and decisions beyond the abilities of robots are required.

[39] (⑤) As Rudolf Arnheim puts it, “The creative power of the artist can only come into play where reality and the medium of representation do not coincide.”

[41] Imagine trying to shop in a supermarket where the food was arranged in random order on the shelves: tomato soup next to the white bread in one aisle, chicken soup in the back next to the 60-watt light bulbs, one brand of cream cheese in front and another in aisle 8 near the cookies.

whole

#229 빈도 4 설명 잠금

단어 설명 (뜻/사용법)

샘플북은 단어 설명을 10개까지만 제공합니다.
나머지 설명은 **peshare.com 정식판**에서 이어집니다.

수능 기출 문장

[24] But repair continued to require a larger grasp of design and materials, an understanding of the whole and a comprehension of the designer's intentions.

[29] Like whole individuals, cells have a life span.

[41] If you hadn't learned to speak, the whole world would seem like the unorganized supermarket; you would be in the position of an infant, for whom every object is new and unfamiliar.

word

#230 빈도 4 설명 잠금

단어 설명 (뜻/사용법)

샘플북은 단어 설명을 10개까지만 제공합니다.
나머지 설명은 **peshare.com 정식판**에서 이어집니다.

수능 기출 문장

[41] Such a grouping may seem too abstract to be called a classification, but this is only because you have already mastered the word.

[41] The word "dog," for example, groups together a certain class of animals and distinguishes them from other animals.

ability

#231 빈도 3 설명 잠금

단어 설명 (뜻/사용법)

샘플북은 단어 설명을 10개까지만 제공합니다.
나머지 설명은 **peshare.com 정식판**에서 이어집니다.

수능 기출 문장

[38] (⑤) Since robots are particularly good at highly repetitive simple motions, the replaced human workers should be moved to positions where judgment and decisions beyond the abilities of robots are required.

[39] Cinema is valuable not for its ability to make visible the hidden outlines of our reality, but for its ability to reveal what reality itself veils — the dimension of fantasy.

absent

#232 빈도 3 설명 잠금

단어 설명 (뜻/사용법)

샘플북은 단어 설명을 10개까지만 제공합니다.
나머지 설명은 **peshare.com 정식판**에서 이어집니다.

수능 기출 문장

[43] Cora explained, “I’m sorry I’ve been absent.

accident

#233 빈도 3 설명 잠금

단어 설명 (뜻/사용법)

샘플북은 단어 설명을 10개까지만 제공합니다.
나머지 설명은 **peshare.com 정식판**에서 이어집니다.

수능 기출 문장

[43] I got into a bicycle accident, and I was in the hospital for two days.

again

#234 빈도 3 설명 잠금

단어 설명 (뜻/사용법)

샘플북은 단어 설명을 10개까지만 제공합니다.
나머지 설명은 **peshare.com 정식판**에서 이어집니다.

수능 기출 문장

[43] However, unexpectedly, she came to practice only once and then never showed up again.

agree

#235 빈도 3 설명 잠금

단어 설명 (뜻/사용법)

샘플북은 단어 설명을 10개까지만 제공합니다.
나머지 설명은 **peshare.com 정식판**에서 이어집니다.

수능 기출 문장

[23] Lack of a standard interpretation or of an agreed reduction to rules will not prevent a paradigm from guiding research.”

[23] Thomas Kuhn noted that scientists “can agree in their identification of a paradigm without agreeing on, or even attempting to produce, a full interpretation or rationalization of it.

allow

#236 빈도 3 설명 잠금

단어 설명 (뜻/사용법)

샘플북은 단어 설명을 10개까지만 제공합니다.
나머지 설명은 **peshare.com 정식판**에서 이어집니다.

수능 기출 문장

[22] Environmental hazards include biological, physical, and chemical ones, along with the human behaviors that promote or allow exposure.

[33] Political institutions at central, regional, and local levels must allow users to devise their own regulations and independently ensure observance.

[35] ⑤ In order to allow these different units to cooperate successfully, the existence of a common platform is crucial.

already

#237 빈도 3 설명 잠금

단어 설명 (뜻/사용법)

샘플북은 단어 설명을 10개까지만 제공합니다.
나머지 설명은 **peshare.com 정식판**에서 이어집니다.

수능 기출 문장

[37] However, the world the reader encounters in literature is already processed and filtered by another consciousness.

[41] Such a grouping may seem too abstract to be called a classification, but this is only because you have already mastered the word.

although

#238 빈도 3 설명 잠금

단어 설명 (뜻/사용법)

샘플북은 단어 설명을 10개까지만 제공합니다.
나머지 설명은 **peshare.com 정식판**에서 이어집니다.

수능 기출 문장

[43] Although her budget was tight, Anna bought Cora a taekwondo uniform.

America

#239 빈도 3 설명 잠금

단어 설명 (뜻/사용법)

샘플북은 단어 설명을 10개까지만 제공합니다.
나머지 설명은 **peshare.com 정식판**에서 이어집니다.

수능 기출 문장

[25] ③ The shares of Europe and North America are both projected to decrease, from 24 percent in 2015 to 16 percent in 2025 for Europe, and from 11 percent in 2015 to 8 percent in 2025 for North America.

[25] ④ Central and South America is not expected to change from 2015 to 2025 in its share of the global middle class.

among

#240 빈도 3 설명 잠금

단어 설명 (뜻/사용법)

샘플북은 단어 설명을 10개까지만 제공합니다.
나머지 설명은 **peshare.com 정식판**에서 이어집니다.

수능 기출 문장

[25] ② The projected share of Asia Pacific in 2025, the largest among the six regions, is more than three times that of Europe in the same year.

[33] Ostrom also emphasizes the importance of democratic decision processes and that all users must be given access to local forums for solving problems and conflicts among themselves.

[40] Philip Kitcher and Wesley Salmon have suggested that there are two possible alternatives among philosophical theories of explanation.

angry

#241 빈도 3 설명 잠금

단어 설명 (뜻/사용법)

샘플북은 단어 설명을 10개까지만 제공합니다.
나머지 설명은 **peshare.com 정식판**에서 이어집니다.

수능 기출 문장

[43] I can’t believe you don’t feel disappointed or angry.

another

#242 빈도 3 설명 잠금

단어 설명 (뜻/사용법)

샘플북은 단어 설명을 10개까지만 제공합니다.
나머지 설명은 **peshare.com 정식판**에서 이어집니다.

수능 기출 문장

[37] However, the world the reader encounters in literature is already processed and filtered by another consciousness.

[41] Imagine trying to shop in a supermarket where the food was arranged in random order on the shelves: tomato soup next to the white bread in one aisle, chicken soup in the back next to the 60-watt light bulbs, one brand of cream cheese in front and another in aisle 8 near the cookies.

answer

#243 빈도 3 설명 잠금

단어 설명 (뜻/사용법)

샘플북은 단어 설명을 10개까지만 제공합니다.
나머지 설명은 **peshare.com 정식판**에서 이어집니다.

수능 기출 문장

[43] Anna answered the question by nodding uneasily.

apologetic

#244 빈도 3 설명 잠금

단어 설명 (뜻/사용법)

샘플북은 단어 설명을 10개까지만 제공합니다.
나머지 설명은 **peshare.com 정식판**에서 이어집니다.

수능 기출 문장

[43] Then, Jane gave Anna an apologetic look, and she responded with a friendly pat on Jane's shoulder.

arm

#245 빈도 3 설명 잠금

단어 설명 (뜻/사용법)

샘플북은 단어 설명을 10개까지만 제공합니다.
나머지 설명은 **peshare.com 정식판**에서 이어집니다.

수능 기출 문장

[43] Cora walked in like a wounded soldier with bandages on her face and arms.

assist

#246 빈도 3 설명 잠금

단어 설명 (뜻/사용법)

샘플북은 단어 설명을 10개까지만 제공합니다.
나머지 설명은 **peshare.com 정식판**에서 이어집니다.

수능 기출 문장

[43] Close by, her friend Jane was assisting Anna.

avoid

#247 빈도 3 설명 잠금

단어 설명 (뜻/사용법)

샘플북은 단어 설명을 10개까지만 제공합니다.
나머지 설명은 **peshare.com 정식판**에서 이어집니다.

수능 기출 문장

[22] In many countries, the fact that some environmental hazards are difficult to avoid at the individual level is felt to be more morally egregious than those hazards that can be avoided.

[22] Some environmental contaminants are difficult to avoid (the breathing of polluted air, the drinking of chemically contaminated public drinking water, noise in open public spaces); in these circumstances, exposure is largely involuntary.

bandage

#248 빈도 3 설명 잠금

단어 설명 (뜻/사용법)

샘플북은 단어 설명을 10개까지만 제공합니다.
나머지 설명은 **peshare.com 정식판**에서 이어집니다.

수능 기출 문장

[43] Cora walked in like a wounded soldier with bandages on her face and arms.

basic

#249 빈도 3 설명 잠금

단어 설명 (뜻/사용법)

샘플북은 단어 설명을 10개까지만 제공합니다.
나머지 설명은 **peshare.com 정식판**에서 이어집니다.

수능 기출 문장

[43] Anna, the head of the club, was teaching the new members basic moves.

bicycle

#250 빈도 3 설명 잠금

단어 설명 (뜻/사용법)

샘플북은 단어 설명을 10개까지만 제공합니다.
나머지 설명은 **peshare.com 정식판**에서 이어집니다.

수능 기출 문장

[43] I got into a bicycle accident, and I was in the hospital for two days.

Bramante

#251 빈도 3 설명 잠금

단어 설명 (뜻/사용법)

샘플북은 단어 설명을 10개까지만 제공합니다.
나머지 설명은 **peshare.com 정식판**에서 이어집니다.

수능 기출 문장

[26] Bramante moved to Rome in 1499 and participated in Pope Julius II's plan for the renewal of Rome.

[26] Bramante died on April 11, 1514 and was buried in Rome.

[26] Donato Bramante, born in Fermignano, Italy, began to paint early in his life.

bring

#252 빈도 3 설명 잠금

단어 설명 (뜻/사용법)

샘플북은 단어 설명을 10개까지만 제공합니다.
나머지 설명은 **peshare.com 정식판**에서 이어집니다.

수능 기출 문장

[24] Customers would bring things back if something went wrong; repair was thus an extension of fabrication.

[31] The creator of humour is putting ideas into people's heads for the pleasure those ideas will bring, not to provide _____ information.

[33] Elinor Ostrom found that there are several factors critical to bringing about stable institutional solutions to the problem of the commons.

budget

#253 빈도 3 설명 잠금

단어 설명 (뜻/사용법)

샘플북은 단어 설명을 10개까지만 제공합니다.
나머지 설명은 **peshare.com 정식판**에서 이어집니다.

수능 기출 문장

[43] Although her budget was tight, Anna bought Cora a taekwondo uniform.

busy

#254 빈도 3 설명 잠금

단어 설명 (뜻/사용법)

샘플북은 단어 설명을 10개까지만 제공합니다.
나머지 설명은 **peshare.com 정식판**에서 이어집니다.

수능 기출 문장

[43] In the gym, members of the taekwondo club were busy practicing.

buy

#255 빈도 3 설명 잠금

단어 설명 (뜻/사용법)

샘플북은 단어 설명을 10개까지만 제공합니다.
나머지 설명은 **peshare.com 정식판**에서 이어집니다.

수능 기출 문장

[43] Although her budget was tight, Anna bought Cora a taekwondo uniform.

certain

#256 빈도 3 설명 잠금

단어 설명 (뜻/사용법)

샘플북은 단어 설명을 10개까지만 제공합니다.
나머지 설명은 **peshare.com 정식판**에서 이어집니다.

수능 기출 문장

[36] Taxing certain goods or services, and so increasing prices, should result in either decreased use of these resources or creative innovation of new sources or options.

[41] The word “dog,” for example, groups together a certain class of animals and distinguishes them from other animals.

choice

#257 빈도 3 설명 잠금

단어 설명 (뜻/사용법)

샘플북은 단어 설명을 10개까지만 제공합니다.
나머지 설명은 **peshare.com 정식판**에서 이어집니다.

수능 기출 문장

[22] Having no choice but to drink water contaminated with very high levels of arsenic, or being forced to passively breathe in tobacco smoke in restaurants, outrages people more than the personal choice of whether an individual smokes tobacco.

[32] News, especially in its televised form, is constituted not only by its choice of topics and stories but by its _____.

Cinema

#258 빈도 3 설명 잠금

단어 설명 (뜻/사용법)

샘플북은 단어 설명을 10개까지만 제공합니다.
나머지 설명은 **peshare.com 정식판**에서 이어집니다.

수능 기출 문장

[39] (②) Since cinema was an entirely fantasmatic art, these innovations were completely unnecessary.

[39] (③) And what's worse, they could do nothing but turn filmmakers and audiences away from the fantasmatic dimension of cinema, potentially transforming film into a mere delivery device for representations of reality.

[39] Cinema is valuable not for its ability to make visible the hidden outlines of our reality, but for its ability to reveal what reality itself veils — the dimension of fantasy.

commitment

#259 빈도 3 설명 잠금

단어 설명 (뜻/사용법)

샘플북은 단어 설명을 10개까지만 제공합니다.
나머지 설명은 **peshare.com 정식판**에서 이어집니다.

수능 기출 문장

[43] Anna replied, “Well, I know most newcomers don’t keep their commitment to the club, but I thought that Cora would be different.

company

#260 빈도 3 설명 잠금

단어 설명 (뜻/사용법)

샘플북은 단어 설명을 10개까지만 제공합니다.
나머지 설명은 **peshare.com 정식판**에서 이어집니다.

수능 기출 문장

[35] ④ Many major companies are fundamentally changing their business models by focusing on profitable units and cutting off less profitable ones.

[38] (④) It may be that robots are needed to reduce manufacturing costs so that the company remains competitive, but planning for such cost reductions should be done jointly by labor and management.

[38] Retraining current employees for new positions within the company will also greatly reduce their fear of being laid off.

complex

#261 빈도 3 설명 잠금

단어 설명 (뜻/사용법)

샘플북은 단어 설명을 10개까지만 제공합니다.
나머지 설명은 **peshare.com 정식판**에서 이어집니다.

수능 기출 문장

[29] Both growth and development require a complex and dynamic set of interactions involving all cell parts.

[29] Even the most complex cell has only a small number of parts, each ⑤ responsible for a distinct, well-defined aspect of cell life.

[29] ④ What cell metabolism and structure should be complex would not be surprising, but actually, they are rather simple and logical.

contaminate

#262 빈도 3 설명 잠금

단어 설명 (뜻/사용법)

샘플북은 단어 설명을 10개까지만 제공합니다.
나머지 설명은 **peshare.com 정식판**에서 이어집니다.

수능 기출 문장

[22] * contaminate : 오염시키다 ** egregious: 매우 나쁜

[22] Having no choice but to drink water contaminated with very high levels of arsenic, or being forced to passively breathe in tobacco smoke in restaurants, outrages people more than the personal choice of whether an individual smokes tobacco.

[22] Some environmental contaminants are difficult to avoid (the breathing of polluted air, the drinking of chemically contaminated public drinking water, noise in open public spaces); in these circumstances, exposure is largely involuntary.

decision

#263 빈도 3 설명 잠금

단어 설명 (뜻/사용법)

샘플북은 단어 설명을 10개까지만 제공합니다.
나머지 설명은 **peshare.com 정식판**에서 이어집니다.

수능 기출 문장

[21] Scientists have no special purchase on moral or ethical decisions; a climate scientist is no more qualified to comment on health care reform than a physicist is to judge the causes of bee colony collapse.

[33] Ostrom also emphasizes the importance of democratic decision processes and that all users must be given access to local forums for solving problems and conflicts among themselves.

[38] (⑤) Since robots are particularly good at highly repetitive simple motions, the replaced human workers should be moved to positions where judgment and decisions beyond the abilities of robots are required.

decrease

#264 빈도 3 설명 잠금

단어 설명 (뜻/사용법)

샘플북은 단어 설명을 10개까지만 제공합니다.
나머지 설명은 **peshare.com 정식판**에서 이어집니다.

수능 기출 문장

[25] ③ The shares of Europe and North America are both projected to decrease, from 24 percent in 2015 to 16 percent in 2025 for Europe, and from 11 percent in 2015 to 8 percent in 2025 for North America.

[36] By internalizing the costs of trash to consumers, there has been an observed decrease in the flow of garbage from households.

[36] Taxing certain goods or services, and so increasing prices, should result in either decreased use of these resources or creative innovation of new sources or options.

design

#265 빈도 3 설명 잠금

단어 설명 (뜻/사용법)

샘플북은 단어 설명을 10개까지만 제공합니다.
나머지 설명은 **peshare.com 정식판**에서 이어집니다.

수능 기출 문장

[24] But repair continued to require a larger grasp of design and materials, an understanding of the whole and a comprehension of the designer's intentions.

[41] In the case of a supermarket, someone had to design the system of classification.

detail

#266 빈도 3 설명 잠금

단어 설명 (뜻/사용법)

샘플북은 단어 설명을 10개까지만 제공합니다.
나머지 설명은 **peshare.com 정식판**에서 이어집니다.

수능 기출 문장

[24] We can make every detail of a watch or of a gun by machinery, but the machine cannot mend it when broken, much less a clock or a pistol!"

[31] If they are getting extra laughs by exaggerating the silliness of a situation or even by making up a few details, we are happy to grant them comic licence, a kind of poetic licence.

[37] The existing world faced by the individual is in principle an infinite chaos of events and details before it is organized by a human mind.

dinosaur

#267 빈도 3 설명 잠금

단어 설명 (뜻/사용법)

샘플북은 단어 설명을 10개까지만 제공합니다.
나머지 설명은 **peshare.com 정식판**에서 이어집니다.

수능 기출 문장

[19] Her life-long dream to find rare fossils of dinosaurs was about to come true.

[19] It was Evelyn's first time to explore the Badlands of Alberta, famous across Canada for its numerous dinosaur fossils.

[19] She had not travelled this far for the bones of common dinosaur species.

doctor

#268 빈도 3 설명 잠금

단어 설명 (뜻/사용법)

샘플북은 단어 설명을 10개까지만 제공합니다.
나머지 설명은 **peshare.com 정식판**에서 이어집니다.

수능 기출 문장

[43] Finally, the doctor gave me the okay to practice.”

entrance

#269 빈도 3 설명 잠금

단어 설명 (뜻/사용법)

샘플북은 단어 설명을 10개까지만 제공합니다.
나머지 설명은 **peshare.com 정식판**에서 이어집니다.

수능 기출 문장

[43] Jane noticed that Anna was glancing at the entrance door of the gym.

environmental

#270 빈도 3 설명 잠금

단어 설명 (뜻/사용법)

샘플북은 단어 설명을 10개까지만 제공합니다.
나머지 설명은 **peshare.com 정식판**에서 이어집니다.

수능 기출 문장

[22] Environmental hazards include biological, physical, and chemical ones, along with the human behaviors that promote or allow exposure.

[22] In many countries, the fact that some environmental hazards are difficult to avoid at the individual level is felt to be more morally egregious than those hazards that can be avoided.

[22] Some environmental contaminants are difficult to avoid (the breathing of polluted air, the drinking of chemically contaminated public drinking water, noise in open public spaces); in these circumstances, exposure is largely involuntary.

Europe

#271 빈도 3 설명 잠금

단어 설명 (뜻/사용법)

샘플북은 단어 설명을 10개까지만 제공합니다.
나머지 설명은 **peshare.com 정식판**에서 이어집니다.

수능 기출 문장

[25] ② The projected share of Asia Pacific in 2025, the largest among the six regions, is more than three times that of Europe in the same year.

[25] ③ The shares of Europe and North America are both projected to decrease, from 24 percent in 2015 to 16 percent in 2025 for Europe, and from 11 percent in 2015 to 8 percent in 2025 for North America.

event

#272 빈도 3 설명 잠금

단어 설명 (뜻/사용법)

샘플북은 단어 설명을 10개까지만 제공합니다.
나머지 설명은 **peshare.com 정식판**에서 이어집니다.

수능 기출 문장

[32] However, they arguably work to reduce understanding by failing to provide the structural contexts for news events.

[37] The existing world faced by the individual is in principle an infinite chaos of events and details before it is organized by a human mind.

[40] This view sees the explanation of individual events as primary, with the explanation of generalizations flowing from them.

excitedly

#273 빈도 3 설명 잠금

단어 설명 (뜻/사용법)

샘플북은 단어 설명을 10개까지만 제공합니다.
나머지 설명은 **peshare.com 정식판**에서 이어집니다.

수능 기출 문장

[43] Anna said excitedly, “No problem!

exist

#274 빈도 3 설명 잠금

단어 설명 (뜻/사용법)

샘플북은 단어 설명을 10개까지만 제공합니다.
나머지 설명은 **peshare.com 정식판**에서 이어집니다.

수능 기출 문장

[36] Many examples of such “green taxes” exist.

[38] (②) For example, robots could be introduced only in new plants rather than replacing humans in existing assembly lines.

[38] (③) Workers should be included in the planning for new factories or the introduction of robots into existing plants, so they can participate in the process.

eye

#275 빈도 3 설명 잠금

단어 설명 (뜻/사용법)

샘플북은 단어 설명을 10개까지만 제공합니다.
나머지 설명은 **peshare.com 정식판**에서 이어집니다.

수능 기출 문장

[43] Surprised, Anna and Jane simply looked at her with their eyes wide open.

factor

#276 빈도 3 설명 잠금

단어 설명 (뜻/사용법)

샘플북은 단어 설명을 10개까지만 제공합니다.
나머지 설명은 **peshare.com 정식판**에서 이어집니다.

수능 기출 문장

[22] Reduction or elimination of these factors may require societal action, such as public awareness and public health measures.

[22] These factors are important when one considers how change (risk reduction) happens.

[33] Elinor Ostrom found that there are several factors critical to bringing about stable institutional solutions to the problem of the commons.

fantasmatic

#277 빈도 3 설명 잠금

단어 설명 (뜻/사용법)

샘플북은 단어 설명을 10개까지만 제공합니다.
나머지 설명은 **peshare.com 정식판**에서 이어집니다.

수능 기출 문장

[39] (②) Since cinema was an entirely fantasmatic art, these innovations were completely unnecessary.

[39] (③) And what's worse, they could do nothing but turn filmmakers and audiences away from the fantasmatic dimension of cinema, potentially transforming film into a mere delivery device for representations of reality.

[39] * decry: 공공연히 비난하다 ** fantasmatic : 환상의

fear

#278 빈도 3 설명 잠금

단어 설명 (뜻/사용법)

샘플북은 단어 설명을 10개까지만 제공합니다.
나머지 설명은 **peshare.com 정식판**에서 이어집니다.

수능 기출 문장

[38] (①) It is the responsibility of management to prevent or, at least, to ease these fears.

[38] Introduction of robots into factories, while employment of human workers is being reduced, creates worry and fear.

[38] Retraining current employees for new positions within the company will also greatly reduce their fear of being laid off.

fictional

#279 빈도 3 설명 잠금

단어 설명 (뜻/사용법)

샘플북은 단어 설명을 10개까지만 제공합니다.
나머지 설명은 **peshare.com 정식판**에서 이어집니다.

수능 기출 문장

[31] As long as something is funny, we are for the moment not concerned with whether it is real or fictional, true or false.

[37] In spite of the likeness between the fictional and real world, the fictional world deviates from the real one in one important respect.

filter

#280 빈도 3 설명 잠금

단어 설명 (뜻/사용법)

샘플북은 단어 설명을 10개까지만 제공합니다.
나머지 설명은 **peshare.com 정식판**에서 이어집니다.

수능 기출 문장

[37] Because of the inner qualities with which the individual is endowed through heritage and environment, the mind functions as a filter; every outside impression that passes through it is filtered and interpreted.

[37] However, the world the reader encounters in literature is already processed and filtered by another consciousness.

finally

#281 빈도 3 설명 잠금

단어 설명 (뜻/사용법)

샘플북은 단어 설명을 10개까지만 제공합니다.
나머지 설명은 **peshare.com 정식판**에서 이어집니다.

수능 기출 문장

[43] Finally, the doctor gave me the okay to practice.”

first

#282 빈도 3 설명 잠금

단어 설명 (뜻/사용법)

샘플북은 단어 설명을 10개까지만 제공합니다.
나머지 설명은 **peshare.com 정식판**에서 이어집니다.

수능 기출 문장

[19] It was Evelyn's first time to explore the Badlands of Alberta, famous across Canada for its numerous dinosaur fossils.

[20] One of the most common mistakes made by organizations when they first consider experimenting with social media is that they focus too much on social media tools and platforms and not enough on their business objectives.

[39] (①) This is why, to a person, the first great theorists of film decried the introduction of sound and other technical innovations (such as color) that pushed film in the direction of realism.

focus

#283 빈도 3 설명 잠금

단어 설명 (뜻/사용법)

샘플북은 단어 설명을 10개까지만 제공합니다.
나머지 설명은 **peshare.com 정식판**에서 이어집니다.

수능 기출 문장

[20] One of the most common mistakes made by organizations when they first consider experimenting with social media is that they focus too much on social media tools and platforms and not enough on their business objectives.

[21] So our trust needs to be limited, and focused.

[35] ④ Many major companies are fundamentally changing their business models by focusing on profitable units and cutting off less profitable ones.

forget

#284 빈도 3 설명 잠금

단어 설명 (뜻/사용법)

샘플북은 단어 설명을 10개까지만 제공합니다.
나머지 설명은 **peshare.com 정식판**에서 이어집니다.

수능 기출 문장

[43] Why don't you forget about her?"

funny

#285 빈도 3 설명 잠금

단어 설명 (뜻/사용법)

샘플북은 단어 설명을 10개까지만 제공합니다.
나머지 설명은 **peshare.com 정식판**에서 이어집니다.

수능 기출 문장

[31] As long as something is funny, we are for the moment not concerned with whether it is real or fictional, true or false.

[31] Indeed, someone listening to a funny story who tries to correct the teller — 'No, he didn't spill the spaghetti on the keyboard and the monitor, just on the keyboard' — will probably be told by the other listeners to stop interrupting.

[31] This is why we give considerable leeway to people telling funny stories.

glance

#286 빈도 3 설명 잠금

단어 설명 (뜻/사용법)

샘플북은 단어 설명을 10개까지만 제공합니다.
나머지 설명은 **peshare.com 정식판**에서 이어집니다.

수능 기출 문장

[43] Jane noticed that Anna was glancing at the entrance door of the gym.

global

#287 빈도 3 설명 잠금

단어 설명 (뜻/사용법)

샘플북은 단어 설명을 10개까지만 제공합니다.
나머지 설명은 **peshare.com 정식판**에서 이어집니다.

수능 기출 문장

[25] The above graphs show the percentage share of the global middle class by region in 2015 and its projected share in 2025.

[25] ① It is projected that the share of the global middle class in Asia Pacific will increase from 46 percent in 2015 to 60 percent in 2025.

[25] ④ Central and South America is not expected to change from 2015 to 2025 in its share of the global middle class.

goal

#288 빈도 3 설명 잠금

단어 설명 (뜻/사용법)

샘플북은 단어 설명을 10개까지만 제공합니다.
나머지 설명은 **peshare.com 정식판**에서 이어집니다.

수능 기출 문장

[19] Now, the sun was beginning to set, and her goal was still far beyond her reach.

[20] The reality of success in the social web for businesses is that creating a social media program begins not with insight into the latest social media tools and channels but with a thorough understanding of the organization's own goals and objectives.

[40] According to this view, the (or perhaps, a) goal of science is to construct an economical framework of laws or generalizations that are capable of subsuming all observable phenomena.

Green

#289 빈도 3 설명 잠금

단어 설명 (뜻/사용법)

샘플북은 단어 설명을 10개까지만 제공합니다.
나머지 설명은 **peshare.com 정식판**에서 이어집니다.

수능 기출 문장

[18] Dear Ms. Green, My name is Donna Williams, a science teacher at Rogan High School.

[30] In addition, there are ③ benefits to the extensive use of either manure or legumes as "green manure" crops.

[36] Many examples of such "green taxes" exist.

hazard

#290 빈도 3 설명 잠금

단어 설명 (뜻/사용법)

샘플북은 단어 설명을 10개까지만 제공합니다.
나머지 설명은 **peshare.com 정식판**에서 이어집니다.

수능 기출 문장

[22] Environmental hazards include biological, physical, and chemical ones, along with the human behaviors that promote or allow exposure.

[22] In many countries, the fact that some environmental hazards are difficult to avoid at the individual level is felt to be more morally egregious than those hazards that can be avoided.

hey

#291 빈도 3 설명 잠금

단어 설명 (뜻/사용법)

샘플북은 단어 설명을 10개까지만 제공합니다.
나머지 설명은 **peshare.com 정식판**에서 이어집니다.

수능 기출 문장

[43] At last, when Anna took a break, Jane came over to her and asked, "Hey, are you waiting for Cora?"

historical

#292 빈도 3 설명 잠금

단어 설명 (뜻/사용법)

샘플북은 단어 설명을 10개까지만 제공합니다.
나머지 설명은 **peshare.com 정식판**에서 이어집니다.

수능 기출 문장

[34] And from this perspective, the development of historical insight may indeed be regarded by the outsider as a process of creating ever more confusion, a continuous questioning of _____, rather than, as in the sciences, an ever greater approximation to the truth.

[34] But historical representation puts a premium on a proliferation of representations, hence not on the refinement of one representation but on the production of an ever more varied set of representations.

[34] Historical insight is not a matter of a continuous “narrowing down” of previous options, not of an approximation of the truth, but, on the contrary, is an “explosion” of possible points of view.

hospital

#293 빈도 3 설명 잠금

단어 설명 (뜻/사용법)

샘플북은 단어 설명을 10개까지만 제공합니다.
나머지 설명은 **peshare.com 정식판**에서 이어집니다.

수능 기출 문장

[43] I got into a bicycle accident, and I was in the hospital for two days.

how

#294 빈도 3 설명 잠금

단어 설명 (뜻/사용법)

샘플북은 단어 설명을 10개까지만 제공합니다.
나머지 설명은 **peshare.com 정식판**에서 이어집니다.

수능 기출 문장

[18] We are interested in learning how to teach online science classes.

[22] These factors are important when one considers how change (risk reduction) happens.

[23] Scientists need only understand how to use these various elements in ways that others would accept.

huh

#295 빈도 3 설명 잠금

단어 설명 (뜻/사용법)

샘플북은 단어 설명을 10개까지만 제공합니다.
나머지 설명은 **peshare.com 정식판**에서 이어집니다.

수능 기출 문장

[43] Jane, on the other hand, was disappointed and said judgingly, “Still waiting for her, huh?

idea

#296 빈도 3 설명 잠금

단어 설명 (뜻/사용법)

샘플북은 단어 설명을 10개까지만 제공합니다.
나머지 설명은 **peshare.com 정식판**에서 이어집니다.

수능 기출 문장

[18] I have been impressed with your ideas about using internet platforms for science classes.

[31] The creator of humour is putting ideas into people's heads for the pleasure those ideas will bring, not to provide _____ information.

important

#297 빈도 3 설명 잠금

단어 설명 (뜻/사용법)

샘플북은 단어 설명을 10개까지만 제공합니다.
나머지 설명은 **peshare.com 정식판**에서 이어집니다.

수능 기출 문장

[22] These factors are important when one considers how change (risk reduction) happens.

[30] Some methods used in “organic” farming, however, such as the sensible use of crop rotations and specific combinations of cropping and livestock enterprises, can make important ⑤ contributions to the sustainability of rural ecosystems.

[37] In spite of the likeness between the fictional and real world, the fictional world deviates from the real one in one important respect.

innovation

#298 빈도 3 설명 잠금

단어 설명 (뜻/사용법)

샘플북은 단어 설명을 10개까지만 제공합니다.
나머지 설명은 **peshare.com 정식판**에서 이어집니다.

수능 기출 문장

[36] Taxing certain goods or services, and so increasing prices, should result in either decreased use of these resources or creative innovation of new sources or options.

[39] (①) This is why, to a person, the first great theorists of film decried the introduction of sound and other technical innovations (such as color) that pushed film in the direction of realism.

[39] (②) Since cinema was an entirely fantasmatic art, these innovations were completely unnecessary.

involve

#299 빈도 3 설명 잠금

단어 설명 (뜻/사용법)

샘플북은 단어 설명을 10개까지만 제공합니다.
나머지 설명은 **peshare.com 정식판**에서 이어집니다.

수능 기출 문장

[29] Both growth and development require a complex and dynamic set of interactions involving all cell parts.

[31] Humour involves not just practical disengagement but cognitive disengagement.

[35] ① This is particularly true for business in the shape and form of cooperation between firms that involves an integration of value chains across multiple units.

join

#300 빈도 3 설명 잠금

단어 설명 (뜻/사용법)

샘플북은 단어 설명을 10개까지만 제공합니다.
나머지 설명은 **peshare.com 정식판**에서 이어집니다.

수능 기출 문장

[43] Cora was a new member, whom Anna had personally invited to join the club.

judgingly

#301 빈도 3 설명 잠금

단어 설명 (뜻/사용법)

샘플북은 단어 설명을 10개까지만 제공합니다.
나머지 설명은 **peshare.com 정식판**에서 이어집니다.

수능 기출 문장

[43] Jane, on the other hand, was disappointed and said judgingly, “Still waiting for her, huh?

keep

#302 빈도 3 설명 잠금

단어 설명 (뜻/사용법)

샘플북은 단어 설명을 10개까지만 제공합니다.
나머지 설명은 **peshare.com 정식판**에서 이어집니다.

수능 기출 문장

[43] Anna replied, “Well, I know most newcomers don’t keep their commitment to the club, but I thought that Cora would be different.

kick

#303 빈도 3 설명 잠금

단어 설명 (뜻/사용법)

샘플북은 단어 설명을 10개까지만 제공합니다.
나머지 설명은 **peshare.com 정식판**에서 이어집니다.

수능 기출 문장

[43] Some were trying to kick as high as they could, and some were striking the sparring pad.

labor

#304 빈도 3 설명 잠금

단어 설명 (뜻/사용법)

샘플북은 단어 설명을 10개까지만 제공합니다.
나머지 설명은 **peshare.com 정식판**에서 이어집니다.

수능 기출 문장

[30] In many cases, weed control can be very difficult or require much hand labor if chemicals cannot be used, and ④ fewer people are willing to do this work as societies become wealthier.

[36] Facing landfill costs, labor expenses, and related costs in the provision of garbage disposal, for example, some cities have required households to dispose of all waste in special trash bags, purchased by consumers themselves, and often costing a dollar or more each.

[38] (④) It may be that robots are needed to reduce manufacturing costs so that the company remains competitive, but planning for such cost reductions should be done jointly by labor and management.

large

#305 빈도 3 설명 잠금

단어 설명 (뜻/사용법)

샘플북은 단어 설명을 10개까지만 제공합니다.
나머지 설명은 **peshare.com 정식판**에서 이어집니다.

수능 기출 문장

[29] Each daughter cell is smaller than the mother cell, and except for unusual cases, each grows until it becomes as large as the mother cell ② was.

[30] Large-scale adoption of "organic" farming methods, however, would ① reduce yields and increase production costs for many major crops.

[34] Precision and determinacy are a necessary requirement for all meaningful scientific debate, and progress in the sciences is, to a large extent, the ongoing process of achieving ever greater precision.

last

#306 빈도 3 설명 잠금

단어 설명 (뜻/사용법)

샘플북은 단어 설명을 10개까지만 제공합니다.
나머지 설명은 **peshare.com 정식판**에서 이어집니다.

수능 기출 문장

[43] At last, when Anna took a break, Jane came over to her and asked, “Hey, are you waiting for Cora?”

lay

#307 빈도 3 설명 잠금

단어 설명 (뜻/사용법)

샘플북은 단어 설명을 10개까지만 제공합니다.
나머지 설명은 **peshare.com 정식판**에서 이어집니다.

수능 기출 문장

[21] * lay : 전문가가 아닌 ** paralyze: 마비시키다 *** commute: 통근

[21] In some cases lay people — farmers, fishermen, patients, native peoples — may have relevant experiences that scientists can learn from.

[38] Retraining current employees for new positions within the company will also greatly reduce their fear of being laid off.

less

#308 빈도 3 설명 잠금

단어 설명 (뜻/사용법)

샘플북은 단어 설명을 10개까지만 제공합니다.
나머지 설명은 **peshare.com 정식판**에서 이어집니다.

수능 기출 문장

[24] We can make every detail of a watch or of a gun by machinery, but the machine cannot mend it when broken, much less a clock or a pistol!"

[30] It has been suggested that "organic" methods, defined as those in which only natural products can be used as inputs, would be less damaging to the biosphere.

[35] ④ Many major companies are fundamentally changing their business models by focusing on profitable units and cutting off less profitable ones.

long

#309 빈도 3 설명 잠금

단어 설명 (뜻/사용법)

샘플북은 단어 설명을 10개까지만 제공합니다.
나머지 설명은 **peshare.com 정식판**에서 이어집니다.

수능 기출 문장

[19] Her life-long dream to find rare fossils of dinosaurs was about to come true.

[31] As long as something is funny, we are for the moment not concerned with whether it is real or fictional, true or false.

[39] As long as the irrealism of the silent black and white film predominated, one could not take filmic fantasies for representations of reality.

manure

#310 빈도 3 설명 잠금

단어 설명 (뜻/사용법)

샘플북은 단어 설명을 10개까지만 제공합니다.
나머지 설명은 **peshare.com 정식판**에서 이어집니다.

수능 기출 문장

[30] * nitrogen fertilizer: 질소 비료 ** manure : 거름 *** legume: 콩과(科) 식물

[30] In addition, there are ③ benefits to the extensive use of either manure or legumes as “green manure” crops.

method

#311 빈도 3 설명 잠금

단어 설명 (뜻/사용법)

샘플북은 단어 설명을 10개까지만 제공합니다.
나머지 설명은 **peshare.com 정식판**에서 이어집니다.

수능 기출 문장

[30] It has been suggested that "organic" methods, defined as those in which only natural products can be used as inputs, would be less damaging to the biosphere.

[30] Large-scale adoption of "organic" farming methods, however, would ① reduce yields and increase production costs for many major crops.

[30] Some methods used in "organic" farming, however, such as the sensible use of crop rotations and specific combinations of cropping and livestock enterprises, can make important ⑤ contributions to the sustainability of rural ecosystems.

mind

#312 빈도 3 설명 잠금

단어 설명 (뜻/사용법)

샘플북은 단어 설명을 10개까지만 제공합니다.
나머지 설명은 **peshare.com 정식판**에서 이어집니다.

수능 기출 문장

[37] Because of the inner qualities with which the individual is endowed through heritage and environment, the mind functions as a filter; every outside impression that passes through it is filtered and interpreted.

[37] The existing world faced by the individual is in principle an infinite chaos of events and details before it is organized by a human mind.

[37] This chaos only gets processed and modified when perceived by a human mind.

miss

#313 빈도 3 설명 잠금

단어 설명 (뜻/사용법)

샘플북은 단어 설명을 10개까지만 제공합니다.
나머지 설명은 **peshare.com 정식판**에서 이어집니다.

수능 기출 문장

[43] Since Cora had missed several practices, Anna wondered what could have happened.

mistake

#314 빈도 3 설명 잠금

단어 설명 (뜻/사용법)

샘플북은 단어 설명을 10개까지만 제공합니다.
나머지 설명은 **peshare.com 정식판**에서 이어집니다.

수능 기출 문장

[20] One of the most common mistakes made by organizations when they first consider experimenting with social media is that they focus too much on social media tools and platforms and not enough on their business objectives.

[41] Before you got the hang of it, you probably made mistakes, like calling the cat a dog.

mother

#315 빈도 3 설명 잠금

단어 설명 (뜻/사용법)

샘플북은 단어 설명을 10개까지만 제공합니다.
나머지 설명은 **peshare.com 정식판**에서 이어집니다.

수능 기출 문장

[29] A cell is “born” as a twin when its mother cell divides, ① producing two daughter cells.

[29] Each daughter cell is smaller than the mother cell, and except for unusual cases, each grows until it becomes as large as the mother cell ② was.

never

#316 빈도 3 설명 잠금

단어 설명 (뜻/사용법)

샘플북은 단어 설명을 10개까지만 제공합니다.
나머지 설명은 **peshare.com 정식판**에서 이어집니다.

수능 기출 문장

[43] However, unexpectedly, she came to practice only once and then never showed up again.

newcomer

#317 빈도 3 설명 잠금

단어 설명 (뜻/사용법)

샘플북은 단어 설명을 10개까지만 제공합니다.
나머지 설명은 **peshare.com 정식판**에서 이어집니다.

수능 기출 문장

[43] Anna replied, “Well, I know most newcomers don’t keep their commitment to the club, but I thought that Cora would be different.

nitrogen

#318 빈도 3 설명 잠금

단어 설명 (뜻/사용법)

샘플북은 단어 설명을 10개까지만 제공합니다.
나머지 설명은 **peshare.com 정식판**에서 이어집니다.

수능 기출 문장

[30] * nitrogen fertilizer: 질소 비료 ** manure: 거름 *** legume: 콩과(科) 식물

[30] Inorganic nitrogen supplies are ② essential for maintaining moderate to high levels of productivity for many of the non-leguminous crop species, because organic supplies of nitrogenous materials often are either limited or more expensive than inorganic nitrogen fertilizers.

nod

#319 빈도 3 설명 잠금

단어 설명 (뜻/사용법)

샘플북은 단어 설명을 10개까지만 제공합니다.
나머지 설명은 **peshare.com 정식판**에서 이어집니다.

수능 기출 문장

[43] Anna answered the question by nodding uneasily.

North

#320 빈도 3 설명 잠금

단어 설명 (뜻/사용법)

샘플북은 단어 설명을 10개까지만 제공합니다.
나머지 설명은 **peshare.com 정식판**에서 이어집니다.

수능 기출 문장

[25] ③ The shares of Europe and North America are both projected to decrease, from 24 percent in 2015 to 16 percent in 2025 for Europe, and from 11 percent in 2015 to 8 percent in 2025 for North America.

[25] ⑤ In 2025, the share of the Middle East and North Africa will be larger than that of sub-Saharan Africa, as it was in 2015.

notice

#321 빈도 3 설명 잠금

단어 설명 (뜻/사용법)

샘플북은 단어 설명을 10개까지만 제공합니다.
나머지 설명은 **peshare.com 정식판**에서 이어집니다.

수능 기출 문장

[43] Jane noticed that Anna was glancing at the entrance door of the gym.

number

#322 빈도 3 설명 잠금

단어 설명 (뜻/사용법)

샘플북은 단어 설명을 10개까지만 제공합니다.
나머지 설명은 **peshare.com 정식판**에서 이어집니다.

수능 기출 문장

[29] Even the most complex cell has only a small number of parts, each ⑤ responsible for a distinct, well-defined aspect of cell life.

[40] * subsume: 포섭(포함)하다 ** empirical: 경험적인 Scientific explanations can be made either by seeking the _____ number of principles covering all observations or by finding general _____ drawn from individual phenomena.

[40] One is the view that scientific explanation consists in the unification of broad bodies of phenomena under a minimal number of generalizations.

object

#323 빈도 3 설명 잠금

단어 설명 (뜻/사용법)

샘플북은 단어 설명을 10개까지만 제공합니다.
나머지 설명은 **peshare.com 정식판**에서 이어집니다.

수능 기출 문장

[24] Mending and restoring objects often require even more creativity than original production.

[41] If you hadn't learned to speak, the whole world would seem like the unorganized supermarket; you would be in the position of an infant, for whom every object is new and unfamiliar.

objective

#324 빈도 3 설명 잠금

단어 설명 (뜻/사용법)

샘플북은 단어 설명을 10개까지만 제공합니다.
나머지 설명은 **peshare.com 정식판**에서 이어집니다.

수능 기출 문장

[20] One of the most common mistakes made by organizations when they first consider experimenting with social media is that they focus too much on social media tools and platforms and not enough on their business objectives.

[20] The reality of success in the social web for businesses is that creating a social media program begins not with insight into the latest social media tools and channels but with a thorough understanding of the organization's own goals and objectives.

[37] The author has selected the content according to his own worldview and his own conception of relevance, in an attempt to be neutral and objective or convey a subjective view on the world.

okay

#325 빈도 3 설명 잠금

단어 설명 (뜻/사용법)

샘플북은 단어 설명을 10개까지만 제공합니다.
나머지 설명은 **peshare.com 정식판**에서 이어집니다.

수능 기출 문장

[43] Finally, the doctor gave me the okay to practice.”

once

#326 빈도 3 설명 잠금

단어 설명 (뜻/사용법)

샘플북은 단어 설명을 10개까지만 제공합니다.
나머지 설명은 **peshare.com 정식판**에서 이어집니다.

수능 기출 문장

[43] However, unexpectedly, she came to practice only once and then never showed up again.

online

#327 빈도 3 설명 잠금

단어 설명 (뜻/사용법)

샘플북은 단어 설명을 10개까지만 제공합니다.
나머지 설명은 **peshare.com 정식판**에서 이어집니다.

수능 기출 문장

[18] I am sure the lecture will help our teachers manage successful online science classes, and I hope we can learn from your insights.

[18] Since you are an expert in online education, I would like to ask you to deliver a special lecture at the workshop scheduled for next month.

[18] We are interested in learning how to teach online science classes.

over

#328 빈도 3 설명 잠금

단어 설명 (뜻/사용법)

샘플북은 단어 설명을 10개까지만 제공합니다.
나머지 설명은 **peshare.com 정식판**에서 이어집니다.

수능 기출 문장

[43] At last, when Anna took a break, Jane came over to her and asked, “Hey, are you waiting for Cora?”

pad

#329 빈도 3 설명 잠금

단어 설명 (뜻/사용법)

샘플북은 단어 설명을 10개까지만 제공합니다.
나머지 설명은 **peshare.com 정식판**에서 이어집니다.

수능 기출 문장

[43] Some were trying to kick as high as they could, and some were striking the sparring pad.

pat

#330 빈도 3 설명 잠금

단어 설명 (뜻/사용법)

샘플북은 단어 설명을 10개까지만 제공합니다.
나머지 설명은 **peshare.com 정식판**에서 이어집니다.

수능 기출 문장

[43] Then, Jane gave Anna an apologetic look, and she responded with a friendly pat on Jane's shoulder.

personally

#331 빈도 3 설명 잠금

단어 설명 (뜻/사용법)

샘플북은 단어 설명을 10개까지만 제공합니다.
나머지 설명은 **peshare.com 정식판**에서 이어집니다.

수능 기출 문장

[43] Cora was a new member, whom Anna had personally invited to join the club.

platform

#332 빈도 3 설명 잠금

단어 설명 (뜻/사용법)

샘플북은 단어 설명을 10개까지만 제공합니다.
나머지 설명은 **peshare.com 정식판**에서 이어집니다.

수능 기출 문장

[18] I have been impressed with your ideas about using internet platforms for science classes.

[20] One of the most common mistakes made by organizations when they first consider experimenting with social media is that they focus too much on social media tools and platforms and not enough on their business objectives.

[35] ⑤ In order to allow these different units to cooperate successfully, the existence of a common platform is crucial.

popular

#333 빈도 3 설명 잠금

단어 설명 (뜻/사용법)

샘플북은 단어 설명을 10개까지만 제공합니다.
나머지 설명은 **peshare.com 정식판**에서 이어집니다.

수능 기출 문장

[20] A social media program is not merely the fulfillment of a vague need to manage a “presence” on popular social networks because “everyone else is doing it.”

[32] Popular formats can be said to enhance understanding by engaging an audience unwilling to endure the longer verbal orientation of older news formats.

[32] While current affairs programmes are often ‘serious’ in tone sticking to the ‘rules’ of balance, more popular programmes adopt a friendly, lighter, idiom in which we are invited to consider the impact of particular news items from the perspective of the ‘average person in the street’.

Precision

#334 빈도 3 설명 잠금

단어 설명 (뜻/사용법)

샘플북은 단어 설명을 10개까지만 제공합니다.
나머지 설명은 **peshare.com 정식판**에서 이어집니다.

수능 기출 문장

[34] It therefore aims at the unmasking of previous illusions of determinacy and precision by the production of new and alternative representations, rather than at achieving truth by a careful analysis of what was right and wrong in those previous representations.

[34] Precision and determinacy are a necessary requirement for all meaningful scientific debate, and progress in the sciences is, to a large extent, the ongoing process of achieving ever greater precision.

previous

#335 빈도 3 설명 잠금

단어 설명 (뜻/사용법)

샘플북은 단어 설명을 10개까지만 제공합니다.
나머지 설명은 **peshare.com 정식판**에서 이어집니다.

수능 기출 문장

[34] Historical insight is not a matter of a continuous “narrowing down” of previous options, not of an approximation of the truth, but, on the contrary, is an “explosion” of possible points of view.

[34] It therefore aims at the unmasking of previous illusions of determinacy and precision by the production of new and alternative representations, rather than at achieving truth by a careful analysis of what was right and wrong in those previous representations.

probably

#336 빈도 3 설명 잠금

단어 설명 (뜻/사용법)

샘플북은 단어 설명을 10개까지만 제공합니다.
나머지 설명은 **peshare.com 정식판**에서 이어집니다.

수능 기출 문장

[31] Indeed, someone listening to a funny story who tries to correct the teller — 'No, he didn't spill the spaghetti on the keyboard and the monitor, just on the keyboard' — will probably be told by the other listeners to stop interrupting.

[41] Before you got the hang of it, you probably made mistakes, like calling the cat a dog.

promise

#337 빈도 3 설명 잠금

단어 설명 (뜻/사용법)

샘플북은 단어 설명을 10개까지만 제공합니다.
나머지 설명은 **peshare.com 정식판**에서 이어집니다.

수능 기출 문장

[43] When she received it, Cora thanked her and promised, “I’ll come to practice and work hard every day.”

provide

#338 빈도 3 설명 잠금

단어 설명 (뜻/사용법)

샘플북은 단어 설명을 10개까지만 제공합니다.
나머지 설명은 **peshare.com 정식판**에서 이어집니다.

수능 기출 문장

[23] Indeed, one role of a paradigm is to enable scientists to work successfully without having to provide a detailed account of what they are doing or what they believe about it.

[31] The creator of humour is putting ideas into people's heads for the pleasure those ideas will bring, not to provide _____ information.

[32] However, they arguably work to reduce understanding by failing to provide the structural contexts for news events.

put

#339 빈도 3 설명 잠금

단어 설명 (뜻/사용법)

샘플북은 단어 설명을 10개까지만 제공합니다.
나머지 설명은 **peshare.com 정식판**에서 이어집니다.

수능 기출 문장

[31] The creator of humour is putting ideas into people's heads for the pleasure those ideas will bring, not to provide _____ information.

[34] But historical representation puts a premium on a proliferation of representations, hence not on the refinement of one representation but on the production of an ever more varied set of representations.

[39] (⑤) As Rudolf Arnheim puts it, "The creative power of the artist can only come into play where reality and the medium of representation do not coincide."

reader

#340 빈도 3 설명 잠금

단어 설명 (뜻/사용법)

샘플북은 단어 설명을 10개까지만 제공합니다.
나머지 설명은 **peshare.com 정식판**에서 이어집니다.

수능 기출 문장

[32] Indeed, contemporary news construction has come to rely on an increased use of faster editing tempos and ‘flashier’ presentational styles including the use of logos, sound-bites, rapid visual cuts and the ‘star quality’ of news readers.

[37] However, the world the reader encounters in literature is already processed and filtered by another consciousness.

[37] Whatever the motives, the author’s subjective conception of the world stands between the reader and the original, untouched world on which the story is based.

ready

#341 빈도 3 설명 잠금

단어 설명 (뜻/사용법)

샘플북은 단어 설명을 10개까지만 제공합니다.
나머지 설명은 **peshare.com 정식판**에서 이어집니다.

수능 기출 문장

[21] But without some degree of trust in our designated experts — the men and women who have devoted their lives to sorting out tough questions about the natural world we live in — we are paralyzed, in effect not knowing whether to make ready for the morning commute or not.

[41] But there is also a ready-made system of classification embodied in our language.

real

#342 빈도 3 설명 잠금

단어 설명 (뜻/사용법)

샘플북은 단어 설명을 10개까지만 제공합니다.
나머지 설명은 **peshare.com 정식판**에서 이어집니다.

수능 기출 문장

[31] As long as something is funny, we are for the moment not concerned with whether it is real or fictional, true or false.

[37] In spite of the likeness between the fictional and real world, the fictional world deviates from the real one in one important respect.

really

#343 빈도 3 설명 잠금

단어 설명 (뜻/사용법)

샘플북은 단어 설명을 10개까지만 제공합니다.
나머지 설명은 **peshare.com 정식판**에서 이어집니다.

수능 기출 문장

[43] Anna really liked her.

receive

#344 빈도 3 설명 잠금

단어 설명 (뜻/사용법)

샘플북은 단어 설명을 10개까지만 제공합니다.
나머지 설명은 **peshare.com 정식판**에서 이어집니다.

수능 기출 문장

[43] When she received it, Cora thanked her and promised, “I’ll come to practice and work hard every day.”

reply

#345 빈도 3 설명 잠금

단어 설명 (뜻/사용법)

샘플북은 단어 설명을 10개까지만 제공합니다.
나머지 설명은 **peshare.com 정식판**에서 이어집니다.

수능 기출 문장

[43] Anna replied, “Well, I know most newcomers don’t keep their commitment to the club, but I thought that Cora would be different.

rule

#346 빈도 3 설명 잠금

단어 설명 (뜻/사용법)

샘플북은 단어 설명을 10개까지만 제공합니다.
나머지 설명은 **peshare.com 정식판**에서 이어집니다.

수능 기출 문장

[23] Lack of a standard interpretation or of an agreed reduction to rules will not prevent a paradigm from guiding research.”

[32] While current affairs programmes are often ‘serious’ in tone sticking to the ‘ rules ’ of balance, more popular programmes adopt a friendly, lighter, idiom in which we are invited to consider the impact of particular news items from the perspective of the ‘average person in the street’.

[33] She pointed out, for instance, that the actors affected by the rules for the use and care of resources must have the right to _____.

search

#347 빈도 3 설명 잠금

단어 설명 (뜻/사용법)

샘플북은 단어 설명을 10개까지만 제공합니다.
나머지 설명은 **peshare.com 정식판**에서 이어집니다.

수능 기출 문장

[19] She began eagerly searching for them.

[36] According to the market response model, it is increasing prices that drive providers to search for new sources, innovators to substitute, consumers to conserve, and alternatives to emerge.

[36] The money raised through the tax can be used directly by the government either to supply services or to search for alternatives.

see

#348 빈도 3 설명 잠금

단어 설명 (뜻/사용법)

샘플북은 단어 설명을 10개까지만 제공합니다.
나머지 설명은 **peshare.com 정식판**에서 이어집니다.

수능 기출 문장

[40] This view sees the explanation of individual events as primary, with the explanation of generalizations flowing from them.

[41] Classifying things together into groups is something we do all the time, and it isn't hard to see why.

set

#349 빈도 3 설명 잠금

단어 설명 (뜻/사용법)

샘플북은 단어 설명을 10개까지만 제공합니다.
나머지 설명은 **peshare.com 정식판**에서 이어집니다.

수능 기출 문장

[19] Now, the sun was beginning to set, and her goal was still far beyond her reach.

[29] Both growth and development require a complex and dynamic set of interactions involving all cell parts.

[34] But historical representation puts a premium on a proliferation of representations, hence not on the refinement of one representation but on the production of an ever more varied set of representations.

shoulder

#350 빈도 3 설명 잠금

단어 설명 (뜻/사용법)

샘플북은 단어 설명을 10개까지만 제공합니다.
나머지 설명은 **peshare.com 정식판**에서 이어집니다.

수능 기출 문장

[43] Then, Jane gave Anna an apologetic look, and she responded with a friendly pat on Jane's shoulder.

simply

#351 빈도 3 설명 잠금

단어 설명 (뜻/사용법)

샘플북은 단어 설명을 10개까지만 제공합니다.
나머지 설명은 **peshare.com 정식판**에서 이어집니다.

수능 기출 문장

[43] Surprised, Anna and Jane simply looked at her with their eyes wide open.

soldier

#352 빈도 3 설명 잠금

단어 설명 (뜻/사용법)

샘플북은 단어 설명을 10개까지만 제공합니다.
나머지 설명은 **peshare.com 정식판**에서 이어집니다.

수능 기출 문장

[43] Cora walked in like a wounded soldier with bandages on her face and arms.

solution

#353 빈도 3 설명 잠금

단어 설명 (뜻/사용법)

샘플북은 단어 설명을 10개까지만 제공합니다.
나머지 설명은 **peshare.com 정식판**에서 이어집니다.

수능 기출 문장

[33] Elinor Ostrom found that there are several factors critical to bringing about stable institutional solutions to the problem of the commons.

[33] This is a significant insight, as it shows that prospects are poor for a centrally directed solution to the problem of the commons coming from a state power in comparison with a local solution for which users assume personal responsibility.

sorry

#354 빈도 3 설명 잠금

단어 설명 (뜻/사용법)

샘플북은 단어 설명을 10개까지만 제공합니다.
나머지 설명은 **peshare.com 정식판**에서 이어집니다.

수능 기출 문장

[43] Cora explained, “I’m sorry I’ve been absent.

sound

#355 빈도 3 설명 잠금

단어 설명 (뜻/사용법)

샘플북은 단어 설명을 10개까지만 제공합니다.
나머지 설명은 **peshare.com 정식판**에서 이어집니다.

수능 기출 문장

[32] Indeed, contemporary news construction has come to rely on an increased use of faster editing tempos and 'flashier' presentational styles including the use of logos, sound-bites, rapid visual cuts and the 'star quality' of news readers.

[39] (①) This is why, to a person, the first great theorists of film decried the introduction of sound and other technical innovations (such as color) that pushed film in the direction of realism.

[39] (④) But sound and color threatened to create just such an illusion, thereby destroying the very essence of film art.

sparring

#356 빈도 3 설명 잠금

단어 설명 (뜻/사용법)

샘플북은 단어 설명을 10개까지만 제공합니다.
나머지 설명은 **peshare.com 정식판**에서 이어집니다.

수능 기출 문장

[43] Some were trying to kick as high as they could, and some were striking the sparring pad.

strike

#357 빈도 3 설명 잠금

단어 설명 (뜻/사용법)

샘플북은 단어 설명을 10개까지만 제공합니다.
나머지 설명은 **peshare.com 정식판**에서 이어집니다.

수능 기출 문장

[43] Some were trying to kick as high as they could, and some were striking the sparring pad.

structure

#358 빈도 3 설명 잠금

단어 설명 (뜻/사용법)

샘플북은 단어 설명을 10개까지만 제공합니다.
나머지 설명은 **peshare.com 정식판**에서 이어집니다.

수능 기출 문장

[29] ④ What cell metabolism and structure should be complex would not be surprising, but actually, they are rather simple and logical.

[41] In learning the principles of classification, therefore, we'll be learning about the structure that lies at the core of our language.

style

#359 빈도 3 설명 잠금

단어 설명 (뜻/사용법)

샘플북은 단어 설명을 10개까지만 제공합니다.
나머지 설명은 **peshare.com 정식판**에서 이어집니다.

수능 기출 문장

[26] Around 1480, he built several churches in a new style in Milan.

[32] Indeed, contemporary news construction has come to rely on an increased use of faster editing tempos and 'flashier' presentational styles including the use of logos, sound-bites, rapid visual cuts and the 'star quality' of news readers.

[32] Presentational styles have been subject to a tension between an informational-educational purpose and the need to engage us entertainingly.

surprise

#360 빈도 3 설명 잠금

단어 설명 (뜻/사용법)

샘플북은 단어 설명을 10개까지만 제공합니다.
나머지 설명은 **peshare.com 정식판**에서 이어집니다.

수능 기출 문장

[43] Surprised, Anna and Jane simply looked at her with their eyes wide open.

swing

#361 빈도 3 설명 잠금

단어 설명 (뜻/사용법)

샘플북은 단어 설명을 10개까지만 제공합니다.
나머지 설명은 **peshare.com 정식판**에서 이어집니다.

수능 기출 문장

[43] Just as Jane was about to respond to her, the door swung open.

tax

#362 빈도 3 설명 잠금

단어 설명 (뜻/사용법)

샘플북은 단어 설명을 10개까지만 제공합니다.
나머지 설명은 **peshare.com 정식판**에서 이어집니다.

수능 기출 문장

[36] Many examples of such “green taxes” exist.

[36] Taxing certain goods or services, and so increasing prices, should result in either decreased use of these resources or creative innovation of new sources or options.

[36] The money raised through the tax can be used directly by the government either to supply services or to search for alternatives.

teacher

#363 빈도 3 설명 잠금

단어 설명 (뜻/사용법)

샘플북은 단어 설명을 10개까지만 제공합니다.
나머지 설명은 **peshare.com 정식판**에서 이어집니다.

수능 기출 문장

[18] Dear Ms. Green, My name is Donna Williams, a science teacher at Rogan High School.

[18] I am planning a special workshop for our science teachers.

[18] I am sure the lecture will help our teachers manage successful online science classes, and I hope we can learn from your insights.

thank

#364 빈도 3 설명 잠금

단어 설명 (뜻/사용법)

샘플북은 단어 설명을 10개까지만 제공합니다.
나머지 설명은 **peshare.com 정식판**에서 이어집니다.

수능 기출 문장

[43] When she received it, Cora thanked her and promised, “I’ll come to practice and work hard every day.”

therefore

#365 빈도 3 설명 잠금

단어 설명 (뜻/사용법)

샘플북은 단어 설명을 10개까지만 제공합니다.
나머지 설명은 **peshare.com 정식판**에서 이어집니다.

수능 기출 문장

[34] It therefore aims at the unmasking of previous illusions of determinacy and precision by the production of new and alternative representations, rather than at achieving truth by a careful analysis of what was right and wrong in those previous representations.

[41] In learning the principles of classification, therefore, we'll be learning about the structure that lies at the core of our language.

thrilled

#366 빈도 3 설명 잠금

단어 설명 (뜻/사용법)

샘플북은 단어 설명을 10개까지만 제공합니다.
나머지 설명은 **peshare.com 정식판**에서 이어집니다.

수능 기출 문장

[43] We're thrilled to have you back!"

through

#367 빈도 3 설명 잠금

단어 설명 (뜻/사용법)

샘플북은 단어 설명을 10개까지만 제공합니다.
나머지 설명은 **peshare.com 정식판**에서 이어집니다.

수능 기출 문장

[36] The money raised through the tax can be used directly by the government either to supply services or to search for alternatives.

[37] Because of the inner qualities with which the individual is endowed through heritage and environment, the mind functions as a filter; every outside impression that passes through it is filtered and interpreted.

tight

#368 빈도 3 설명 잠금

단어 설명 (뜻/사용법)

샘플북은 단어 설명을 10개까지만 제공합니다.
나머지 설명은 **peshare.com 정식판**에서 이어집니다.

수능 기출 문장

[43] Although her budget was tight, Anna bought Cora a taekwondo uniform.

too

#369 빈도 3 설명 잠금

단어 설명 (뜻/사용법)

샘플북은 단어 설명을 10개까지만 제공합니다.
나머지 설명은 **peshare.com 정식판**에서 이어집니다.

수능 기출 문장

[20] One of the most common mistakes made by organizations when they first consider experimenting with social media is that they focus too much on social media tools and platforms and not enough on their business objectives.

[41] Such a grouping may seem too abstract to be called a classification, but this is only because you have already mastered the word.

tool

#370 빈도 3 설명 잠금

단어 설명 (뜻/사용법)

샘플북은 단어 설명을 10개까지만 제공합니다.
나머지 설명은 **peshare.com 정식판**에서 이어집니다.

수능 기출 문장

[20] One of the most common mistakes made by organizations when they first consider experimenting with social media is that they focus too much on social media tools and platforms and not enough on their business objectives.

[20] The reality of success in the social web for businesses is that creating a social media program begins not with insight into the latest social media tools and channels but with a thorough understanding of the organization's own goals and objectives.

[23] The use of a paradigm in research typically addresses related problems by employing shared concepts, symbolic expressions, experimental and mathematical tools and procedures, and even some of the same theoretical statements.

true

#371 빈도 3 설명 잠금

단어 설명 (뜻/사용법)

샘플북은 단어 설명을 10개까지만 제공합니다.
나머지 설명은 **peshare.com 정식판**에서 이어집니다.

수능 기출 문장

[19] Her life-long dream to find rare fossils of dinosaurs was about to come true.

[31] As long as something is funny, we are for the moment not concerned with whether it is real or fictional, true or false.

[35] ① This is particularly true for business in the shape and form of cooperation between firms that involves an integration of value chains across multiple units.

truth

#372 빈도 3 설명 잠금

단어 설명 (뜻/사용법)

샘플북은 단어 설명을 10개까지만 제공합니다.
나머지 설명은 **peshare.com 정식판**에서 이어집니다.

수능 기출 문장

[34] And from this perspective, the development of historical insight may indeed be regarded by the outsider as a process of creating ever more confusion, a continuous questioning of _____, rather than, as in the sciences, an ever greater approximation to the truth.

[34] Historical insight is not a matter of a continuous "narrowing down" of previous options, not of an approximation of the truth, but, on the contrary, is an "explosion" of possible points of view.

[34] It therefore aims at the unmasking of previous illusions of determinacy and precision by the production of new and alternative representations, rather than at achieving truth by a careful analysis of what was right and wrong in those previous representations.

uneasily

#373 빈도 3 설명 잠금

단어 설명 (뜻/사용법)

샘플북은 단어 설명을 10개까지만 제공합니다.
나머지 설명은 **peshare.com 정식판**에서 이어집니다.

수능 기출 문장

[43] Anna answered the question by nodding uneasily.

unexpectedly

#374 빈도 3 설명 잠금

단어 설명 (뜻/사용법)

샘플북은 단어 설명을 10개까지만 제공합니다.
나머지 설명은 **peshare.com 정식판**에서 이어집니다.

수능 기출 문장

[43] However, unexpectedly, she came to practice only once and then never showed up again.

uniform

#375 빈도 3 설명 잠금

단어 설명 (뜻/사용법)

샘플북은 단어 설명을 10개까지만 제공합니다.
나머지 설명은 **peshare.com 정식판**에서 이어집니다.

수능 기출 문장

[43] Although her budget was tight, Anna bought Cora a taekwondo uniform.

walk

#376 빈도 3 설명 잠금

단어 설명 (뜻/사용법)

샘플북은 단어 설명을 10개까지만 제공합니다.
나머지 설명은 **peshare.com 정식판**에서 이어집니다.

수능 기출 문장

[43] Cora walked in like a wounded soldier with bandages on her face and arms.

waste

#377 빈도 3 설명 잠금

단어 설명 (뜻/사용법)

샘플북은 단어 설명을 10개까지만 제공합니다.
나머지 설명은 **peshare.com 정식판**에서 이어집니다.

수능 기출 문장

[19] What a waste of time!”

[36] Facing landfill costs, labor expenses, and related costs in the provision of garbage disposal, for example, some cities have required households to dispose of all waste in special trash bags, purchased by consumers themselves, and often costing a dollar or more each.

[36] The results have been greatly increased recycling and more careful attention by consumers to packaging and waste.

water

#378 빈도 3 설명 잠금

단어 설명 (뜻/사용법)

샘플북은 단어 설명을 10개까지만 제공합니다.
나머지 설명은 **peshare.com 정식판**에서 이어집니다.

수능 기출 문장

[22] Having no choice but to drink water contaminated with very high levels of arsenic, or being forced to passively breathe in tobacco smoke in restaurants, outrages people more than the personal choice of whether an individual smokes tobacco.

[22] Some environmental contaminants are difficult to avoid (the breathing of polluted air, the drinking of chemically contaminated public drinking water, noise in open public spaces); in these circumstances, exposure is largely involuntary.

[29] During this time, the cell absorbs water, sugars, amino acids, and other nutrients and assembles them into new, living protoplasm.

way

#379 빈도 3 설명 잠금

단어 설명 (뜻/사용법)

샘플북은 단어 설명을 10개까지만 제공합니다.
나머지 설명은 **peshare.com 정식판**에서 이어집니다.

수능 기출 문장

[19] Looking at the slowly darkening ground before her, she sighed to herself, “I can’t believe I came all this way for nothing.

[23] Scientists need only understand how to use these various elements in ways that others would accept.

[35] Since their introduction, information systems have substantially changed the way business is conducted.

whether

#380 빈도 3 설명 잠금

단어 설명 (뜻/사용법)

샘플북은 단어 설명을 10개까지만 제공합니다.
나머지 설명은 **peshare.com 정식판**에서 이어집니다.

수능 기출 문장

[21] But without some degree of trust in our designated experts — the men and women who have devoted their lives to sorting out tough questions about the natural world we live in — we are paralyzed, in effect not knowing whether to make ready for the morning commute or not.

[22] Having no choice but to drink water contaminated with very high levels of arsenic, or being forced to passively breathe in tobacco smoke in restaurants, outrages people more than the personal choice of whether an individual smokes tobacco.

[31] As long as something is funny, we are for the moment not concerned with whether it is real or fictional, true or false.

white

#381 빈도 3 설명 잠금

단어 설명 (뜻/사용법)

샘플북은 단어 설명을 10개까지만 제공합니다.
나머지 설명은 **peshare.com 정식판**에서 이어집니다.

수능 기출 문장

[39] As long as the irrealism of the silent black and white film predominated, one could not take filmic fantasies for representations of reality.

[41] Imagine trying to shop in a supermarket where the food was arranged in random order on the shelves: tomato soup next to the white bread in one aisle, chicken soup in the back next to the 60-watt light bulbs, one brand of cream cheese in front and another in aisle 8 near the cookies.

who

#382 빈도 3 설명 잠금

단어 설명 (뜻/사용법)

샘플북은 단어 설명을 10개까지만 제공합니다.
나머지 설명은 **peshare.com 정식판**에서 이어집니다.

수능 기출 문장

[21] But without some degree of trust in our designated experts — the men and women who have devoted their lives to sorting out tough questions about the natural world we live in — we are paralyzed, in effect not knowing whether to make ready for the morning commute or not.

[31] Indeed, someone listening to a funny story who tries to correct the teller — 'No, he didn't spill the spaghetti on the keyboard and the monitor, just on the keyboard' — will probably be told by the other listeners to stop interrupting.

[33] For that reason, the people who monitor and control the behavior of users should also be users and/or have been given a mandate by all users.

wide

#383 빈도 3 설명 잠금

단어 설명 (뜻/사용법)

샘플북은 단어 설명을 10개까지만 제공합니다.
나머지 설명은 **peshare.com 정식판**에서 이어집니다.

수능 기출 문장

[43] Surprised, Anna and Jane simply looked at her with their eyes wide open.

without

#384 빈도 3 설명 잠금

단어 설명 (뜻/사용법)

샘플북은 단어 설명을 10개까지만 제공합니다.
나머지 설명은 **peshare.com 정식판**에서 이어집니다.

수능 기출 문장

[21] But without some degree of trust in our designated experts — the men and women who have devoted their lives to sorting out tough questions about the natural world we live in — we are paralyzed, in effect not knowing whether to make ready for the morning commute or not.

[23] Indeed, one role of a paradigm is to enable scientists to work successfully without having to provide a detailed account of what they are doing or what they believe about it.

[23] Thomas Kuhn noted that scientists “can agree in their identification of a paradigm without agreeing on, or even attempting to produce, a full interpretation or rationalization of it.

wonder

#385 빈도 3 설명 잠금

단어 설명 (뜻/사용법)

샘플북은 단어 설명을 10개까지만 제공합니다.
나머지 설명은 **peshare.com 정식판**에서 이어집니다.

수능 기출 문장

[43] Since Cora had missed several practices, Anna wondered what could have happened.

worker

#386 빈도 3 설명 잠금

단어 설명 (뜻/사용법)

샘플북은 단어 설명을 10개까지만 제공합니다.
나머지 설명은 **peshare.com 정식판**에서 이어집니다.

수능 기출 문장

[38] (③) Workers should be included in the planning for new factories or the introduction of robots into existing plants, so they can participate in the process.

[38] (⑤) Since robots are particularly good at highly repetitive simple motions, the replaced human workers should be moved to positions where judgment and decisions beyond the abilities of robots are required.

[38] Introduction of robots into factories, while employment of human workers is being reduced, creates worry and fear.

wound

#387 빈도 3 설명 잠금

단어 설명 (뜻/사용법)

샘플북은 단어 설명을 10개까지만 제공합니다.
나머지 설명은 **peshare.com 정식판**에서 이어집니다.

수능 기출 문장

[43] Cora walked in like a wounded soldier with bandages on her face and arms.

abstract

#388 빈도 2 설명 잠금

단어 설명 (뜻/사용법)

샘플북은 단어 설명을 10개까지만 제공합니다.
나머지 설명은 **peshare.com 정식판**에서 이어집니다.

수능 기출 문장

[41] Such a grouping may seem too abstract to be called a classification, but this is only because you have already mastered the word.

account

#389 빈도 2 설명 잠금

단어 설명 (뜻/사용법)

샘플북은 단어 설명을 10개까지만 제공합니다.
나머지 설명은 **peshare.com 정식판**에서 이어집니다.

수능 기출 문장

[23] Indeed, one role of a paradigm is to enable scientists to work successfully without having to provide a detailed account of what they are doing or what they believe about it.

[35] ③ As a consequence, firms do not only need to consider their internal organization in order to ensure sustainable business performance; they also need to take into account the entire ecosystem of units surrounding them.

achieve

#390 빈도 2 설명 잠금

단어 설명 (뜻/사용법)

샘플북은 단어 설명을 10개까지만 제공합니다.
나머지 설명은 **peshare.com 정식판**에서 이어집니다.

수능 기출 문장

[34] It therefore aims at the unmasking of previous illusions of determinacy and precision by the production of new and alternative representations, rather than at achieving truth by a careful analysis of what was right and wrong in those previous representations.

[34] Precision and determinacy are a necessary requirement for all meaningful scientific debate, and progress in the sciences is, to a large extent, the ongoing process of achieving ever greater precision.

across

#391 빈도 2 설명 잠금

단어 설명 (뜻/사용법)

샘플북은 단어 설명을 10개까지만 제공합니다.
나머지 설명은 **peshare.com 정식판**에서 이어집니다.

수능 기출 문장

[19] It was Evelyn's first time to explore the Badlands of Alberta, famous across Canada for its numerous dinosaur fossils.

[35] ① This is particularly true for business in the shape and form of cooperation between firms that involves an integration of value chains across multiple units.

Africa

#392 빈도 2 설명 잠금

단어 설명 (뜻/사용법)

샘플북은 단어 설명을 10개까지만 제공합니다.
나머지 설명은 **peshare.com 정식판**에서 이어집니다.

수능 기출 문장

[25] ⑤ In 2025, the share of the Middle East and North Africa will be larger than that of sub-Saharan Africa, as it was in 2015.

after

#393 빈도 2 설명 잠금

단어 설명 (뜻/사용법)

샘플북은 단어 설명을 10개까지만 제공합니다.
나머지 설명은 **peshare.com 정식판**에서 이어집니다.

수능 기출 문장

[19] After many hours of wandering throughout the deserted lands, however, she was unsuccessful.

[29] After the cell has grown to the proper size, its metabolism shifts as it either prepares to divide or matures and ③ differentiates into a specialized cell.

any

#394 빈도 2 설명 잠금

단어 설명 (뜻/사용법)

샘플북은 단어 설명을 10개까지만 제공합니다.
나머지 설명은 **peshare.com 정식판**에서 이어집니다.

수능 기출 문장

[20] In order to serve any purpose at all, a social media presence must either solve a problem for the organization and its customers or result in an improvement of some sort (preferably a measurable one).

[23] These elements of shared practice thus need not presuppose any comparable unity in scientists' beliefs about what they are doing when they use them.

approximation

#395 빈도 2 설명 잠금

단어 설명 (뜻/사용법)

샘플북은 단어 설명을 10개까지만 제공합니다.
나머지 설명은 **peshare.com 정식판**에서 이어집니다.

수능 기출 문장

[34] And from this perspective, the development of historical insight may indeed be regarded by the outsider as a process of creating ever more confusion, a continuous questioning of _____, rather than, as in the sciences, an ever greater approximation to the truth.

[34] Historical insight is not a matter of a continuous “narrowing down” of previous options, not of an approximation of the truth, but, on the contrary, is an “explosion” of possible points of view.

arrange

#396 빈도 2 설명 잠금

단어 설명 (뜻/사용법)

샘플북은 단어 설명을 10개까지만 제공합니다.
나머지 설명은 **peshare.com 정식판**에서 이어집니다.

수능 기출 문장

[41] Imagine trying to shop in a supermarket where the food was arranged in random order on the shelves: tomato soup next to the white bread in one aisle, chicken soup in the back next to the 60-watt light bulbs, one brand of cream cheese in front and another in aisle 8 near the cookies.

art

#397 빈도 2 설명 잠금

단어 설명 (뜻/사용법)

샘플북은 단어 설명을 10개까지만 제공합니다.
나머지 설명은 **peshare.com 정식판**에서 이어집니다.

수능 기출 문장

[39] (②) Since cinema was an entirely fantasmatic art, these innovations were completely unnecessary.

[39] (④) But sound and color threatened to create just such an illusion, thereby destroying the very essence of film art.

Asia

#398 빈도 2 설명 잠금

단어 설명 (뜻/사용법)

샘플북은 단어 설명을 10개까지만 제공합니다.
나머지 설명은 **peshare.com 정식판**에서 이어집니다.

수능 기출 문장

[25] ① It is projected that the share of the global middle class in Asia Pacific will increase from 46 percent in 2015 to 60 percent in 2025.

[25] ② The projected share of Asia Pacific in 2025, the largest among the six regions, is more than three times that of Europe in the same year.

attempt

#399 빈도 2 설명 잠금

단어 설명 (뜻/사용법)

샘플북은 단어 설명을 10개까지만 제공합니다.
나머지 설명은 **peshare.com 정식판**에서 이어집니다.

수능 기출 문장

[23] Thomas Kuhn noted that scientists “can agree in their identification of a paradigm without agreeing on, or even attempting to produce, a full interpretation or rationalization of it.

[37] The author has selected the content according to his own worldview and his own conception of relevance, in an attempt to be neutral and objective or convey a subjective view on the world.

audience

#400 빈도 2 설명 잠금

단어 설명 (뜻/사용법)

샘플북은 단어 설명을 10개까지만 제공합니다.
나머지 설명은 **peshare.com 정식판**에서 이어집니다.

수능 기출 문장

[32] Popular formats can be said to enhance understanding by engaging an audience unwilling to endure the longer verbal orientation of older news formats.

[39] (③) And what's worse, they could do nothing but turn filmmakers and audiences away from the fantasmatic dimension of cinema, potentially transforming film into a mere delivery device for representations of reality.

author

#401 빈도 2 설명 잠금

단어 설명 (뜻/사용법)

샘플북은 단어 설명을 10개까지만 제공합니다.
나머지 설명은 **peshare.com 정식판**에서 이어집니다.

수능 기출 문장

[37] The author has selected the content according to his own worldview and his own conception of relevance, in an attempt to be neutral and objective or convey a subjective view on the world.

[37] Whatever the motives, the author's subjective conception of the world stands between the reader and the original, untouched world on which the story is based.

bear

#402 빈도 2 설명 잠금

단어 설명 (뜻/사용법)

샘플북은 단어 설명을 10개까지만 제공합니다.
나머지 설명은 **peshare.com 정식판**에서 이어집니다.

수능 기출 문장

[26] Donato Bramante, born in Fermignano, Italy, began to paint early in his life.

[29] A cell is "born" as a twin when its mother cell divides, ① producing two daughter cells.

behavior

#403 빈도 2 설명 잠금

단어 설명 (뜻/사용법)

샘플북은 단어 설명을 10개까지만 제공합니다.
나머지 설명은 **peshare.com 정식판**에서 이어집니다.

수능 기출 문장

[22] Environmental hazards include biological, physical, and chemical ones, along with the human behaviors that promote or allow exposure.

[33] For that reason, the people who monitor and control the behavior of users should also be users and/or have been given a mandate by all users.

beyond

#404 빈도 2 설명 잠금

단어 설명 (뜻/사용법)

샘플북은 단어 설명을 10개까지만 제공합니다.
나머지 설명은 **peshare.com 정식판**에서 이어집니다.

수능 기출 문장

[19] Now, the sun was beginning to set, and her goal was still far beyond her reach.

[38] (⑤) Since robots are particularly good at highly repetitive simple motions, the replaced human workers should be moved to positions where judgment and decisions beyond the abilities of robots are required.

bone

#405 빈도 2 설명 잠금

단어 설명 (뜻/사용법)

샘플북은 단어 설명을 10개까지만 제공합니다.
나머지 설명은 **peshare.com 정식판**에서 이어집니다.

수능 기출 문장

[19] As a young amateur bone-hunter, she was overflowing with anticipation.

[19] She had not travelled this far for the bones of common dinosaur species.

both

#406 빈도 2 설명 잠금

단어 설명 (뜻/사용법)

샘플북은 단어 설명을 10개까지만 제공합니다.
나머지 설명은 **peshare.com 정식판**에서 이어집니다.

수능 기출 문장

[25] ③ The shares of Europe and North America are both projected to decrease, from 24 percent in 2015 to 16 percent in 2025 for Europe, and from 11 percent in 2015 to 8 percent in 2025 for North America.

[29] Both growth and development require a complex and dynamic set of interactions involving all cell parts.

brand

#407 빈도 2 설명 잠금

단어 설명 (뜻/사용법)

샘플북은 단어 설명을 10개까지만 제공합니다.
나머지 설명은 **peshare.com 정식판**에서 이어집니다.

수능 기출 문장

[41] Imagine trying to shop in a supermarket where the food was arranged in random order on the shelves: tomato soup next to the white bread in one aisle, chicken soup in the back next to the 60-watt light bulbs, one brand of cream cheese in front and another in aisle 8 near the cookies.

bread

#408 빈도 2 설명 잠금

단어 설명 (뜻/사용법)

샘플북은 단어 설명을 10개까지만 제공합니다.
나머지 설명은 **peshare.com 정식판**에서 이어집니다.

수능 기출 문장

[41] Imagine trying to shop in a supermarket where the food was arranged in random order on the shelves: tomato soup next to the white bread in one aisle, chicken soup in the back next to the 60-watt light bulbs, one brand of cream cheese in front and another in aisle 8 near the cookies.

building

#409 빈도 2 설명 잠금

단어 설명 (뜻/사용법)

샘플북은 단어 설명을 10개까지만 제공합니다.
나머지 설명은 **peshare.com 정식판**에서 이어집니다.

수능 기출 문장

[26] He planned the new Basilica of St. Peter in Rome — one of the most ambitious building projects in the history of humankind.

[26] His buildings influenced other architects for centuries.

bulb

#410 빈도 2 설명 잠금

단어 설명 (뜻/사용법)

샘플북은 단어 설명을 10개까지만 제공합니다.
나머지 설명은 **peshare.com 정식판**에서 이어집니다.

수능 기출 문장

[41] Imagine trying to shop in a supermarket where the food was arranged in random order on the shelves: tomato soup next to the white bread in one aisle, chicken soup in the back next to the 60-watt light bulbs, one brand of cream cheese in front and another in aisle 8 near the cookies.

care

#411 빈도 2 설명 잠금

단어 설명 (뜻/사용법)

샘플북은 단어 설명을 10개까지만 제공합니다.
나머지 설명은 **peshare.com 정식판**에서 이어집니다.

수능 기출 문장

[21] Scientists have no special purchase on moral or ethical decisions; a climate scientist is no more qualified to comment on health care reform than a physicist is to judge the causes of bee colony collapse.

[33] She pointed out, for instance, that the actors affected by the rules for the use and care of resources must have the right to _____.

careful

#412 빈도 2 설명 잠금

단어 설명 (뜻/사용법)

샘플북은 단어 설명을 10개까지만 제공합니다.
나머지 설명은 **peshare.com 정식판**에서 이어집니다.

수능 기출 문장

[34] It therefore aims at the unmasking of previous illusions of determinacy and precision by the production of new and alternative representations, rather than at achieving truth by a careful analysis of what was right and wrong in those previous representations.

[36] The results have been greatly increased recycling and more careful attention by consumers to packaging and waste.

cat

#413 빈도 2 설명 잠금

단어 설명 (뜻/사용법)

샘플북은 단어 설명을 10개까지만 제공합니다.
나머지 설명은 **peshare.com 정식판**에서 이어집니다.

수능 기출 문장

[41] Before you got the hang of it, you probably made mistakes, like calling the cat a dog.

causal

#414 빈도 2 설명 잠금

단어 설명 (뜻/사용법)

샘플북은 단어 설명을 10개까지만 제공합니다.
나머지 설명은 **peshare.com 정식판**에서 이어집니다.

수능 기출 문장

[40] That is, the explanation of scientific generalizations comes from the causal mechanisms that produce the regularities.

[40] The other view is the causal/mechanical approach.

Central

#415 빈도 2 설명 잠금

단어 설명 (뜻/사용법)

샘플북은 단어 설명을 10개까지만 제공합니다.
나머지 설명은 **peshare.com 정식판**에서 이어집니다.

수능 기출 문장

[25] ④ Central and South America is not expected to change from 2015 to 2025 in its share of the global middle class.

[33] Political institutions at central, regional, and local levels must allow users to devise their own regulations and independently ensure observance.

chaos

#416 빈도 2 설명 잠금

단어 설명 (뜻/사용법)

샘플북은 단어 설명을 10개까지만 제공합니다.
나머지 설명은 **peshare.com 정식판**에서 이어집니다.

수능 기출 문장

[37] The existing world faced by the individual is in principle an infinite chaos of events and details before it is organized by a human mind.

[37] This chaos only gets processed and modified when perceived by a human mind.

cheese

#417 빈도 2 설명 잠금

단어 설명 (뜻/사용법)

샘플북은 단어 설명을 10개까지만 제공합니다.
나머지 설명은 **peshare.com 정식판**에서 이어집니다.

수능 기출 문장

[41] Imagine trying to shop in a supermarket where the food was arranged in random order on the shelves: tomato soup next to the white bread in one aisle, chicken soup in the back next to the 60-watt light bulbs, one brand of cream cheese in front and another in aisle 8 near the cookies.

chemical

#418 빈도 2 설명 잠금

단어 설명 (뜻/사용법)

샘플북은 단어 설명을 10개까지만 제공합니다.
나머지 설명은 **peshare.com 정식판**에서 이어집니다.

수능 기출 문장

[22] Environmental hazards include biological, physical, and chemical ones, along with the human behaviors that promote or allow exposure.

[30] In many cases, weed control can be very difficult or require much hand labor if chemicals cannot be used, and ④ fewer people are willing to do this work as societies become wealthier.

chicken

#419 빈도 2 설명 잠금

단어 설명 (뜻/사용법)

샘플북은 단어 설명을 10개까지만 제공합니다.
나머지 설명은 **peshare.com 정식판**에서 이어집니다.

수능 기출 문장

[41] Imagine trying to shop in a supermarket where the food was arranged in random order on the shelves: tomato soup next to the white bread in one aisle, chicken soup in the back next to the 60-watt light bulbs, one brand of cream cheese in front and another in aisle 8 near the cookies.

child

#420 빈도 2 설명 잠금

단어 설명 (뜻/사용법)

샘플북은 단어 설명을 10개까지만 제공합니다.
나머지 설명은 **peshare.com 정식판**에서 이어집니다.

수능 기출 문장

[41] As a child learning to speak, you had to work hard to learn the system of classification your parents were trying to teach you.

city

#421 빈도 2 설명 잠금

단어 설명 (뜻/사용법)

샘플북은 단어 설명을 10개까지만 제공합니다.
나머지 설명은 **peshare.com 정식판**에서 이어집니다.

수능 기출 문장

[26] He had a close relationship with Leonardo da Vinci, and they worked together in that city.

[36] Facing landfill costs, labor expenses, and related costs in the provision of garbage disposal, for example, some cities have required households to dispose of all waste in special trash bags, purchased by consumers themselves, and often costing a dollar or more each.

classify

#422 빈도 2 설명 잠금

단어 설명 (뜻/사용법)

샘플북은 단어 설명을 10개까지만 제공합니다.
나머지 설명은 **peshare.com 정식판**에서 이어집니다.

수능 기출 문장

[41] Classifying things together into groups is something we do all the time, and it isn't hard to see why.

climate

#423 빈도 2 설명 잠금

단어 설명 (뜻/사용법)

샘플북은 단어 설명을 10개까지만 제공합니다.
나머지 설명은 **peshare.com 정식판**에서 이어집니다.

수능 기출 문장

[21] Indeed, in recent years, scientists have begun to recognize this: the Arctic Climate Impact Assessment includes observations gathered from local native groups.

[21] Scientists have no special purchase on moral or ethical decisions; a climate scientist is no more qualified to comment on health care reform than a physicist is to judge the causes of bee colony collapse.

cognitive

#424 빈도 2 설명 잠금

단어 설명 (뜻/사용법)

샘플북은 단어 설명을 10개까지만 제공합니다.
나머지 설명은 **peshare.com 정식판**에서 이어집니다.

수능 기출 문장

[31] * cognitive : 인식의 ** leeway: 여지

[31] Humour involves not just practical disengagement but cognitive disengagement.

color

#425 빈도 2 설명 잠금

단어 설명 (뜻/사용법)

샘플북은 단어 설명을 10개까지만 제공합니다.
나머지 설명은 **peshare.com 정식판**에서 이어집니다.

수능 기출 문장

[39] (①) This is why, to a person, the first great theorists of film decried the introduction of sound and other technical innovations (such as color) that pushed film in the direction of realism.

[39] (④) But sound and color threatened to create just such an illusion, thereby destroying the very essence of film art.

commute

#426 빈도 2 설명 잠금

단어 설명 (뜻/사용법)

샘플북은 단어 설명을 10개까지만 제공합니다.
나머지 설명은 **peshare.com 정식판**에서 이어집니다.

수능 기출 문장

[21] * lay: 전문가가 아닌 ** paralyze: 마비시키다 *** commute : 통근

[21] But without some degree of trust in our designated experts — the men and women who have devoted their lives to sorting out tough questions about the natural world we live in — we are paralyzed, in effect not knowing whether to make ready for the morning commute or not.

conception

#427 빈도 2 설명 잠금

단어 설명 (뜻/사용법)

샘플북은 단어 설명을 10개까지만 제공합니다.
나머지 설명은 **peshare.com 정식판**에서 이어집니다.

수능 기출 문장

[37] The author has selected the content according to his own worldview and his own conception of relevance, in an attempt to be neutral and objective or convey a subjective view on the world.

[37] Whatever the motives, the author's subjective conception of the world stands between the reader and the original, untouched world on which the story is based.

consist

#428 빈도 2 설명 잠금

단어 설명 (뜻/사용법)

샘플북은 단어 설명을 10개까지만 제공합니다.
나머지 설명은 **peshare.com 정식판**에서 이어집니다.

수능 기출 문장

[40] According to it, a scientific explanation of a phenomenon consists of uncovering the mechanisms that produced the phenomenon of interest.

[40] One is the view that scientific explanation consists in the unification of broad bodies of phenomena under a minimal number of generalizations.

consume

#429 빈도 2 설명 잠금

단어 설명 (뜻/사용법)

샘플북은 단어 설명을 10개까지만 제공합니다.
나머지 설명은 **peshare.com 정식판**에서 이어집니다.

수능 기출 문장

[41] The task of finding what you want would be time-consuming and extremely difficult, if not impossible.

continuous

#430 빈도 2 설명 잠금

단어 설명 (뜻/사용법)

샘플북은 단어 설명을 10개까지만 제공합니다.
나머지 설명은 **peshare.com 정식판**에서 이어집니다.

수능 기출 문장

[34] And from this perspective, the development of historical insight may indeed be regarded by the outsider as a process of creating ever more confusion, a continuous questioning of _____, rather than, as in the sciences, an ever greater approximation to the truth.

[34] Historical insight is not a matter of a continuous "narrowing down" of previous options, not of an approximation of the truth, but, on the contrary, is an "explosion" of possible points of view.

control

#431 빈도 2 설명 잠금

단어 설명 (뜻/사용법)

샘플북은 단어 설명을 10개까지만 제공합니다.
나머지 설명은 **peshare.com 정식판**에서 이어집니다.

수능 기출 문장

[30] In many cases, weed control can be very difficult or require much hand labor if chemicals cannot be used, and ④ fewer people are willing to do this work as societies become wealthier.

[33] For that reason, the people who monitor and control the behavior of users should also be users and/or have been given a mandate by all users.

cookie

#432 빈도 2 설명 잠금

단어 설명 (뜻/사용법)

샘플북은 단어 설명을 10개까지만 제공합니다.
나머지 설명은 **peshare.com 정식판**에서 이어집니다.

수능 기출 문장

[41] Imagine trying to shop in a supermarket where the food was arranged in random order on the shelves: tomato soup next to the white bread in one aisle, chicken soup in the back next to the 60-watt light bulbs, one brand of cream cheese in front and another in aisle 8 near the cookies.

core

#433 빈도 2 설명 잠금

단어 설명 (뜻/사용법)

샘플북은 단어 설명을 10개까지만 제공합니다.
나머지 설명은 **peshare.com 정식판**에서 이어집니다.

수능 기출 문장

[41] In learning the principles of classification, therefore, we'll be learning about the structure that lies at the core of our language.

cover

#434 빈도 2 설명 잠금

단어 설명 (뜻/사용법)

샘플북은 단어 설명을 10개까지만 제공합니다.
나머지 설명은 **peshare.com 정식판**에서 이어집니다.

수능 기출 문장

[35] ② The resulting networks do not only cover the business units of a single firm but typically also include multiple units from different firms.

[40] * subsume: 포섭(포함)하다 ** empirical: 경험적인 Scientific explanations can be made either by seeking the _____ number of principles covering all observations or by finding general _____ drawn from individual phenomena.

cream

#435 빈도 2 설명 잠금

단어 설명 (뜻/사용법)

샘플북은 단어 설명을 10개까지만 제공합니다.
나머지 설명은 **peshare.com 정식판**에서 이어집니다.

수능 기출 문장

[41] Imagine trying to shop in a supermarket where the food was arranged in random order on the shelves: tomato soup next to the white bread in one aisle, chicken soup in the back next to the 60-watt light bulbs, one brand of cream cheese in front and another in aisle 8 near the cookies.

creative

#436 빈도 2 설명 잠금

단어 설명 (뜻/사용법)

샘플북은 단어 설명을 10개까지만 제공합니다.
나머지 설명은 **peshare.com 정식판**에서 이어집니다.

수능 기출 문장

[36] Taxing certain goods or services, and so increasing prices, should result in either decreased use of these resources or creative innovation of new sources or options.

[39] (⑤) As Rudolf Arnheim puts it, “The creative power of the artist can only come into play where reality and the medium of representation do not coincide.”

current

#437 빈도 2 설명 잠금

단어 설명 (뜻/사용법)

샘플북은 단어 설명을 10개까지만 제공합니다.
나머지 설명은 **peshare.com 정식판**에서 이어집니다.

수능 기출 문장

[32] While current affairs programmes are often 'serious' in tone sticking to the 'rules' of balance, more popular programmes adopt a friendly, lighter, idiom in which we are invited to consider the impact of particular news items from the perspective of the 'average person in the street'.

[38] Retraining current employees for new positions within the company will also greatly reduce their fear of being laid off.

customer

#438 빈도 2 설명 잠금

단어 설명 (뜻/사용법)

샘플북은 단어 설명을 10개까지만 제공합니다.
나머지 설명은 **peshare.com 정식판**에서 이어집니다.

수능 기출 문장

[20] In order to serve any purpose at all, a social media presence must either solve a problem for the organization and its customers or result in an improvement of some sort (preferably a measurable one).

[24] Customers would bring things back if something went wrong; repair was thus an extension of fabrication.

cut

#439 빈도 2 설명 잠금

단어 설명 (뜻/사용법)

샘플북은 단어 설명을 10개까지만 제공합니다.
나머지 설명은 **peshare.com 정식판**에서 이어집니다.

수능 기출 문장

[32] Indeed, contemporary news construction has come to rely on an increased use of faster editing tempos and 'flashier' presentational styles including the use of logos, sound-bites, rapid visual cuts and the 'star quality' of news readers.

[35] ④ Many major companies are fundamentally changing their business models by focusing on profitable units and cutting off less profitable ones.

cycle

#440 빈도 2 설명 잠금

단어 설명 (뜻/사용법)

샘플북은 단어 설명을 10개까지만 제공합니다.
나머지 설명은 **peshare.com 정식판**에서 이어집니다.

수능 기출 문장

[29] During their life cycle (cell cycle), cell size, shape, and metabolic activities can change dramatically.

daughter

#441 빈도 2 설명 잠금

단어 설명 (뜻/사용법)

샘플북은 단어 설명을 10개까지만 제공합니다.
나머지 설명은 **peshare.com 정식판**에서 이어집니다.

수능 기출 문장

[29] A cell is “born” as a twin when its mother cell divides, ① producing two daughter cells.

[29] Each daughter cell is smaller than the mother cell, and except for unusual cases, each grows until it becomes as large as the mother cell ② was.

decry

#442 빈도 2 설명 잠금

단어 설명 (뜻/사용법)

샘플북은 단어 설명을 10개까지만 제공합니다.
나머지 설명은 **peshare.com 정식판**에서 이어집니다.

수능 기출 문장

[39] (①) This is why, to a person, the first great theorists of film decried the introduction of sound and other technical innovations (such as color) that pushed film in the direction of realism.

[39] * decry : 공공연히 비난하다 ** fantasmatic: 환상의

define

#443 빈도 2 설명 잠금

단어 설명 (뜻/사용법)

샘플북은 단어 설명을 10개까지만 제공합니다.
나머지 설명은 **peshare.com 정식판**에서 이어집니다.

수능 기출 문장

[29] Even the most complex cell has only a small number of parts, each ⑤ responsible for a distinct, well-defined aspect of cell life.

[30] It has been suggested that “organic” methods, defined as those in which only natural products can be used as inputs, would be less damaging to the biosphere.

determinacy

#444 빈도 2 설명 잠금

단어 설명 (뜻/사용법)

샘플북은 단어 설명을 10개까지만 제공합니다.
나머지 설명은 **peshare.com 정식판**에서 이어집니다.

수능 기출 문장

[34] It therefore aims at the unmasking of previous illusions of determinacy and precision by the production of new and alternative representations, rather than at achieving truth by a careful analysis of what was right and wrong in those previous representations.

[34] Precision and determinacy are a necessary requirement for all meaningful scientific debate, and progress in the sciences is, to a large extent, the ongoing process of achieving ever greater precision.

development

#445 빈도 2 설명 잠금

단어 설명 (뜻/사용법)

샘플북은 단어 설명을 10개까지만 제공합니다.
나머지 설명은 **peshare.com 정식판**에서 이어집니다.

수능 기출 문장

[29] Both growth and development require a complex and dynamic set of interactions involving all cell parts.

[34] And from this perspective, the development of historical insight may indeed be regarded by the outsider as a process of creating ever more confusion, a continuous questioning of _____, rather than, as in the sciences, an ever greater approximation to the truth.

deviate

#446 빈도 2 설명 잠금

단어 설명 (뜻/사용법)

샘플북은 단어 설명을 10개까지만 제공합니다.
나머지 설명은 **peshare.com 정식판**에서 이어집니다.

수능 기출 문장

[37] * deviate : 벗어나다 ** endow: 부여하다 *** heritage: 유산

[37] In spite of the likeness between the fictional and real world, the fictional world deviates from the real one in one important respect.

dimension

#447 빈도 2 설명 잠금

단어 설명 (뜻/사용법)

샘플북은 단어 설명을 10개까지만 제공합니다.
나머지 설명은 **peshare.com 정식판**에서 이어집니다.

수능 기출 문장

[39] (③) And what's worse, they could do nothing but turn filmmakers and audiences away from the fantasmatic dimension of cinema, potentially transforming film into a mere delivery device for representations of reality.

[39] Cinema is valuable not for its ability to make visible the hidden outlines of our reality, but for its ability to reveal what reality itself veils — the dimension of fantasy.

disengagement

#448 빈도 2 설명 잠금

단어 설명 (뜻/사용법)

샘플북은 단어 설명을 10개까지만 제공합니다.
나머지 설명은 **peshare.com 정식판**에서 이어집니다.

수능 기출 문장

[31] Humour involves not just practical disengagement but cognitive disengagement.

distinguish

#449 빈도 2 설명 잠금

단어 설명 (뜻/사용법)

샘플북은 단어 설명을 10개까지만 제공합니다.
나머지 설명은 **peshare.com 정식판**에서 이어집니다.

수능 기출 문장

[41] The word “dog,” for example, groups together a certain class of animals and distinguishes them from other animals.

divide

#450 빈도 2 설명 잠금

단어 설명 (뜻/사용법)

샘플북은 단어 설명을 10개까지만 제공합니다.
나머지 설명은 **peshare.com 정식판**에서 이어집니다.

수능 기출 문장

[29] A cell is “born” as a twin when its mother cell divides, ① producing two daughter cells.

[29] After the cell has grown to the proper size, its metabolism shifts as it either prepares to divide or matures and ③ differentiates into a specialized cell.

Donna

#451 빈도 2 설명 잠금

단어 설명 (뜻/사용법)

샘플북은 단어 설명을 10개까지만 제공합니다.
나머지 설명은 **peshare.com 정식판**에서 이어집니다.

수능 기출 문장

[18] Dear Ms. Green, My name is Donna Williams, a science teacher at Rogan High School.

[18] Sincerely, Donna Williams

drinking

#452 빈도 2 설명 잠금

단어 설명 (뜻/사용법)

샘플북은 단어 설명을 10개까지만 제공합니다.
나머지 설명은 **peshare.com 정식판**에서 이어집니다.

수능 기출 문장

[22] Some environmental contaminants are difficult to avoid (the breathing of polluted air, the drinking of chemically contaminated public drinking water, noise in open public spaces); in these circumstances, exposure is largely involuntary.

drive

#453 빈도 2 설명 잠금

단어 설명 (뜻/사용법)

샘플북은 단어 설명을 10개까지만 제공합니다.
나머지 설명은 **peshare.com 정식판**에서 이어집니다.

수능 기출 문장

[20] In all things, purpose drives success.

[36] According to the market response model, it is increasing prices that drive providers to search for new sources, innovators to substitute, consumers to conserve, and alternatives to emerge.

during

#454 빈도 2 설명 잠금

단어 설명 (뜻/사용법)

샘플북은 단어 설명을 10개까지만 제공합니다.
나머지 설명은 **peshare.com 정식판**에서 이어집니다.

수능 기출 문장

[29] During their life cycle (cell cycle), cell size, shape, and metabolic activities can change dramatically.

[29] During this time, the cell absorbs water, sugars, amino acids, and other nutrients and assembles them into new, living protoplasm.

economical

#455 빈도 2 설명 잠금

단어 설명 (뜻/사용법)

샘플북은 단어 설명을 10개까지만 제공합니다.
나머지 설명은 **peshare.com 정식판**에서 이어집니다.

수능 기출 문장

[40] According to this view, the (or perhaps, a) goal of science is to construct an economical framework of laws or generalizations that are capable of subsuming all observable phenomena.

[40] Scientific explanations organize and systematize our knowledge of the empirical world; the more economical the systematization, the deeper our understanding of what is explained.

ecosystem

#456 빈도 2 설명 잠금

단어 설명 (뜻/사용법)

샘플북은 단어 설명을 10개까지만 제공합니다.
나머지 설명은 **peshare.com 정식판**에서 이어집니다.

수능 기출 문장

[30] Some methods used in “organic” farming, however, such as the sensible use of crop rotations and specific combinations of cropping and livestock enterprises, can make important ⑤ contributions to the sustainability of rural ecosystems.

[35] ③ As a consequence, firms do not only need to consider their internal organization in order to ensure sustainable business performance; they also need to take into account the entire ecosystem of units surrounding them.

egregious

#457 빈도 2 설명 잠금

단어 설명 (뜻/사용법)

샘플북은 단어 설명을 10개까지만 제공합니다.
나머지 설명은 **peshare.com 정식판**에서 이어집니다.

수능 기출 문장

[22] * contaminate: 오염시키다 ** egregious : 매우 나쁜

[22] In many countries, the fact that some environmental hazards are difficult to avoid at the individual level is felt to be more morally egregious than those hazards that can be avoided.

element

#458 빈도 2 설명 잠금

단어 설명 (뜻/사용법)

샘플북은 단어 설명을 10개까지만 제공합니다.
나머지 설명은 **peshare.com 정식판**에서 이어집니다.

수능 기출 문장

[23] Scientists need only understand how to use these various elements in ways that others would accept.

[23] These elements of shared practice thus need not presuppose any comparable unity in scientists' beliefs about what they are doing when they use them.

embody

#459 빈도 2 설명 잠금

단어 설명 (뜻/사용법)

샘플북은 단어 설명을 10개까지만 제공합니다.
나머지 설명은 **peshare.com 정식판**에서 이어집니다.

수능 기출 문장

[41] But there is also a ready-made system of classification embodied in our language.

empirical

#460 빈도 2 설명 잠금

단어 설명 (뜻/사용법)

샘플북은 단어 설명을 10개까지만 제공합니다.
나머지 설명은 **peshare.com 정식판**에서 이어집니다.

수능 기출 문장

[40] * subsume: 포섭(포함)하다 ** empirical : 경험적인 Scientific explanations can be made either by seeking the _____ number of principles covering all observations or by finding general _____ drawn from individual phenomena.

[40] Scientific explanations organize and systematize our knowledge of the empirical world; the more economical the systematization, the deeper our understanding of what is explained.

endow

#461 빈도 2 설명 잠금

단어 설명 (뜻/사용법)

샘플북은 단어 설명을 10개까지만 제공합니다.
나머지 설명은 **peshare.com 정식판**에서 이어집니다.

수능 기출 문장

[37] * deviate: 벗어나다 ** endow : 부여하다 *** heritage: 유산

[37] Because of the inner qualities with which the individual is endowed through heritage and environment, the mind functions as a filter; every outside impression that passes through it is filtered and interpreted.

engage

#462 빈도 2 설명 잠금

단어 설명 (뜻/사용법)

샘플북은 단어 설명을 10개까지만 제공합니다.
나머지 설명은 **peshare.com 정식판**에서 이어집니다.

수능 기출 문장

[32] Popular formats can be said to enhance understanding by engaging an audience unwilling to endure the longer verbal orientation of older news formats.

[32] Presentational styles have been subject to a tension between an informational-educational purpose and the need to engage us entertainingly.

ensure

#463 빈도 2 설명 잠금

단어 설명 (뜻/사용법)

샘플북은 단어 설명을 10개까지만 제공합니다.
나머지 설명은 **peshare.com 정식판**에서 이어집니다.

수능 기출 문장

[33] Political institutions at central, regional, and local levels must allow users to devise their own regulations and independently ensure observance.

[35] ③ As a consequence, firms do not only need to consider their internal organization in order to ensure sustainable business performance; they also need to take into account the entire ecosystem of units surrounding them.

expert

#464 빈도 2 설명 잠금

단어 설명 (뜻/사용법)

샘플북은 단어 설명을 10개까지만 제공합니다.
나머지 설명은 **peshare.com 정식판**에서 이어집니다.

수능 기출 문장

[18] Since you are an expert in online education, I would like to ask you to deliver a special lecture at the workshop scheduled for next month.

[21] But without some degree of trust in our designated experts — the men and women who have devoted their lives to sorting out tough questions about the natural world we live in — we are paralyzed, in effect not knowing whether to make ready for the morning commute or not.

exposure

#465 빈도 2 설명 잠금

단어 설명 (뜻/사용법)

샘플북은 단어 설명을 10개까지만 제공합니다.
나머지 설명은 **peshare.com 정식판**에서 이어집니다.

수능 기출 문장

[22] Environmental hazards include biological, physical, and chemical ones, along with the human behaviors that promote or allow exposure.

[22] Some environmental contaminants are difficult to avoid (the breathing of polluted air, the drinking of chemically contaminated public drinking water, noise in open public spaces); in these circumstances, exposure is largely involuntary.

extremely

#466 빈도 2 설명 잠금

단어 설명 (뜻/사용법)

샘플북은 단어 설명을 10개까지만 제공합니다.
나머지 설명은 **peshare.com 정식판**에서 이어집니다.

수능 기출 문장

[41] The task of finding what you want would be time-consuming and extremely difficult, if not impossible.

factory

#467 빈도 2 설명 잠금

단어 설명 (뜻/사용법)

샘플북은 단어 설명을 10개까지만 제공합니다.
나머지 설명은 **peshare.com 정식판**에서 이어집니다.

수능 기출 문장

[38] (③) Workers should be included in the planning for new factories or the introduction of robots into existing plants, so they can participate in the process.

[38] Introduction of robots into factories, while employment of human workers is being reduced, creates worry and fear.

fantasy

#468 빈도 2 설명 잠금

단어 설명 (뜻/사용법)

샘플북은 단어 설명을 10개까지만 제공합니다.
나머지 설명은 **peshare.com 정식판**에서 이어집니다.

수능 기출 문장

[39] As long as the irrealism of the silent black and white film predominated, one could not take filmic fantasies for representations of reality.

[39] Cinema is valuable not for its ability to make visible the hidden outlines of our reality, but for its ability to reveal what reality itself veils — the dimension of fantasy.

far

#469 빈도 2 설명 잠금

단어 설명 (뜻/사용법)

샘플북은 단어 설명을 10개까지만 제공합니다.
나머지 설명은 **peshare.com 정식판**에서 이어집니다.

수능 기출 문장

[19] Now, the sun was beginning to set, and her goal was still far beyond her reach.

[19] She had not travelled this far for the bones of common dinosaur species.

farming

#470 빈도 2 설명 잠금

단어 설명 (뜻/사용법)

샘플북은 단어 설명을 10개까지만 제공합니다.
나머지 설명은 **peshare.com 정식판**에서 이어집니다.

수능 기출 문장

[30] Large-scale adoption of “organic” farming methods, however, would ① reduce yields and increase production costs for many major crops.

[30] Some methods used in “organic” farming, however, such as the sensible use of crop rotations and specific combinations of cropping and livestock enterprises, can make important ⑤ contributions to the sustainability of rural ecosystems.

fertilizer

#471 빈도 2 설명 잠금

단어 설명 (뜻/사용법)

샘플북은 단어 설명을 10개까지만 제공합니다.
나머지 설명은 **peshare.com 정식판**에서 이어집니다.

수능 기출 문장

[30] * nitrogen fertilizer : 질소 비료 ** manure: 거름 *** legume: 콩과(科) 식물

[30] Inorganic nitrogen supplies are ② essential for maintaining moderate to high levels of productivity for many of the non-leguminous crop species, because organic supplies of nitrogenous materials often are either limited or more expensive than inorganic nitrogen fertilizers.

flow

#472 빈도 2 설명 잠금

단어 설명 (뜻/사용법)

샘플북은 단어 설명을 10개까지만 제공합니다.
나머지 설명은 **peshare.com 정식판**에서 이어집니다.

수능 기출 문장

[36] By internalizing the costs of trash to consumers, there has been an observed decrease in the flow of garbage from households.

[40] This view sees the explanation of individual events as primary, with the explanation of generalizations flowing from them.

food

#473 빈도 2 설명 잠금

단어 설명 (뜻/사용법)

샘플북은 단어 설명을 10개까지만 제공합니다.
나머지 설명은 **peshare.com 정식판**에서 이어집니다.

수능 기출 문장

[41] Imagine trying to shop in a supermarket where the food was arranged in random order on the shelves: tomato soup next to the white bread in one aisle, chicken soup in the back next to the 60-watt light bulbs, one brand of cream cheese in front and another in aisle 8 near the cookies.

form

#474 빈도 2 설명 잠금

단어 설명 (뜻/사용법)

샘플북은 단어 설명을 10개까지만 제공합니다.
나머지 설명은 **peshare.com 정식판**에서 이어집니다.

수능 기출 문장

[32] News, especially in its televised form, is constituted not only by its choice of topics and stories but by its _____.

[35] ① This is particularly true for business in the shape and form of cooperation between firms that involves an integration of value chains across multiple units.

format

#475 빈도 2 설명 잠금

단어 설명 (뜻/사용법)

샘플북은 단어 설명을 10개까지만 제공합니다.
나머지 설명은 **peshare.com 정식판**에서 이어집니다.

수능 기출 문장

[32] Popular formats can be said to enhance understanding by engaging an audience unwilling to endure the longer verbal orientation of older news formats.

fossil

#476 빈도 2 설명 잠금

단어 설명 (뜻/사용법)

샘플북은 단어 설명을 10개까지만 제공합니다.
나머지 설명은 **peshare.com 정식판**에서 이어집니다.

수능 기출 문장

[19] Her life-long dream to find rare fossils of dinosaurs was about to come true.

[19] It was Evelyn's first time to explore the Badlands of Alberta, famous across Canada for its numerous dinosaur fossils.

front

#477 빈도 2 설명 잠금

단어 설명 (뜻/사용법)

샘플북은 단어 설명을 10개까지만 제공합니다.
나머지 설명은 **peshare.com 정식판**에서 이어집니다.

수능 기출 문장

[41] Imagine trying to shop in a supermarket where the food was arranged in random order on the shelves: tomato soup next to the white bread in one aisle, chicken soup in the back next to the 60-watt light bulbs, one brand of cream cheese in front and another in aisle 8 near the cookies.

garbage

#478 빈도 2 설명 잠금

단어 설명 (뜻/사용법)

샘플북은 단어 설명을 10개까지만 제공합니다.
나머지 설명은 **peshare.com 정식판**에서 이어집니다.

수능 기출 문장

[36] By internalizing the costs of trash to consumers, there has been an observed decrease in the flow of garbage from households.

[36] Facing landfill costs, labor expenses, and related costs in the provision of garbage disposal, for example, some cities have required households to dispose of all waste in special trash bags, purchased by consumers themselves, and often costing a dollar or more each.

greater

#479 빈도 2 설명 잠금

단어 설명 (뜻/사용법)

샘플북은 단어 설명을 10개까지만 제공합니다.
나머지 설명은 **peshare.com 정식판**에서 이어집니다.

수능 기출 문장

[34] And from this perspective, the development of historical insight may indeed be regarded by the outsider as a process of creating ever more confusion, a continuous questioning of _____, rather than, as in the sciences, an ever greater approximation to the truth.

[34] Precision and determinacy are a necessary requirement for all meaningful scientific debate, and progress in the sciences is, to a large extent, the ongoing process of achieving ever greater precision.

greatly

#480 빈도 2 설명 잠금

단어 설명 (뜻/사용법)

샘플북은 단어 설명을 10개까지만 제공합니다.
나머지 설명은 **peshare.com 정식판**에서 이어집니다.

수능 기출 문장

[36] The results have been greatly increased recycling and more careful attention by consumers to packaging and waste.

[38] Retraining current employees for new positions within the company will also greatly reduce their fear of being laid off.

grouping

#481 빈도 2 설명 잠금

단어 설명 (뜻/사용법)

샘플북은 단어 설명을 10개까지만 제공합니다.
나머지 설명은 **peshare.com 정식판**에서 이어집니다.

수능 기출 문장

[41] Such a grouping may seem too abstract to be called a classification, but this is only because you have already mastered the word.

grow

#482 빈도 2 설명 잠금

단어 설명 (뜻/사용법)

샘플북은 단어 설명을 10개까지만 제공합니다.
나머지 설명은 **peshare.com 정식판**에서 이어집니다.

수능 기출 문장

[29] After the cell has grown to the proper size, its metabolism shifts as it either prepares to divide or matures and ③ differentiates into a specialized cell.

[29] Each daughter cell is smaller than the mother cell, and except for unusual cases, each grows until it becomes as large as the mother cell ② was.

hang

#483 빈도 2 설명 잠금

단어 설명 (뜻/사용법)

샘플북은 단어 설명을 10개까지만 제공합니다.
나머지 설명은 **peshare.com 정식판**에서 이어집니다.

수능 기출 문장

[41] Before you got the hang of it, you probably made mistakes, like calling the cat a dog.

health

#484 빈도 2 설명 잠금

단어 설명 (뜻/사용법)

샘플북은 단어 설명을 10개까지만 제공합니다.
나머지 설명은 **peshare.com 정식판**에서 이어집니다.

수능 기출 문장

[21] Scientists have no special purchase on moral or ethical decisions; a climate scientist is no more qualified to comment on health care reform than a physicist is to judge the causes of bee colony collapse.

[22] Reduction or elimination of these factors may require societal action, such as public awareness and public health measures.

heritage

#485 빈도 2 설명 잠금

단어 설명 (뜻/사용법)

샘플북은 단어 설명을 10개까지만 제공합니다.
나머지 설명은 **peshare.com 정식판**에서 이어집니다.

수능 기출 문장

[37] * deviate: 벗어나다 ** endow: 부여하다 *** heritage : 유산

[37] Because of the inner qualities with which the individual is endowed through heritage and environment, the mind functions as a filter; every outside impression that passes through it is filtered and interpreted.

household

#486 빈도 2 설명 잠금

단어 설명 (뜻/사용법)

샘플북은 단어 설명을 10개까지만 제공합니다.
나머지 설명은 **peshare.com 정식판**에서 이어집니다.

수능 기출 문장

[36] By internalizing the costs of trash to consumers, there has been an observed decrease in the flow of garbage from households.

[36] Facing landfill costs, labor expenses, and related costs in the provision of garbage disposal, for example, some cities have required households to dispose of all waste in special trash bags, purchased by consumers themselves, and often costing a dollar or more each.

Humour

#487 빈도 2 설명 잠금

단어 설명 (뜻/사용법)

샘플북은 단어 설명을 10개까지만 제공합니다.
나머지 설명은 **peshare.com 정식판**에서 이어집니다.

수능 기출 문장

[31] Humour involves not just practical disengagement but cognitive disengagement.

[31] The creator of humour is putting ideas into people's heads for the pleasure those ideas will bring, not to provide _____ information.

illusion

#488 빈도 2 설명 잠금

단어 설명 (뜻/사용법)

샘플북은 단어 설명을 10개까지만 제공합니다.
나머지 설명은 **peshare.com 정식판**에서 이어집니다.

수능 기출 문장

[34] It therefore aims at the unmasking of previous illusions of determinacy and precision by the production of new and alternative representations, rather than at achieving truth by a careful analysis of what was right and wrong in those previous representations.

[39] (④) But sound and color threatened to create just such an illusion, thereby destroying the very essence of film art.

imagine

#489 빈도 2 설명 잠금

단어 설명 (뜻/사용법)

샘플북은 단어 설명을 10개까지만 제공합니다.
나머지 설명은 **peshare.com 정식판**에서 이어집니다.

수능 기출 문장

[41] Imagine trying to shop in a supermarket where the food was arranged in random order on the shelves: tomato soup next to the white bread in one aisle, chicken soup in the back next to the 60-watt light bulbs, one brand of cream cheese in front and another in aisle 8 near the cookies.

Impact

#490 빈도 2 설명 잠금

단어 설명 (뜻/사용법)

샘플북은 단어 설명을 10개까지만 제공합니다.
나머지 설명은 **peshare.com 정식판**에서 이어집니다.

수능 기출 문장

[21] Indeed, in recent years, scientists have begun to recognize this: the Arctic Climate Impact Assessment includes observations gathered from local native groups.

[32] While current affairs programmes are often ‘serious’ in tone sticking to the ‘rules’ of balance, more popular programmes adopt a friendly, lighter, idiom in which we are invited to consider the impact of particular news items from the perspective of the ‘average person in the street’.

impossible

#491 빈도 2 설명 잠금

단어 설명 (뜻/사용법)

샘플북은 단어 설명을 10개까지만 제공합니다.
나머지 설명은 **peshare.com 정식판**에서 이어집니다.

수능 기출 문장

[41] The task of finding what you want would be time-consuming and extremely difficult, if not impossible.

infant

#492 빈도 2 설명 잠금

단어 설명 (뜻/사용법)

샘플북은 단어 설명을 10개까지만 제공합니다.
나머지 설명은 **peshare.com 정식판**에서 이어집니다.

수능 기출 문장

[41] If you hadn't learned to speak, the whole world would seem like the unorganized supermarket; you would be in the position of an infant, for whom every object is new and unfamiliar.

information

#493 빈도 2 설명 잠금

단어 설명 (뜻/사용법)

샘플북은 단어 설명을 10개까지만 제공합니다.
나머지 설명은 **peshare.com 정식판**에서 이어집니다.

수능 기출 문장

[31] The creator of humour is putting ideas into people's heads for the pleasure those ideas will bring, not to provide _____ information.

[35] Since their introduction, information systems have substantially changed the way business is conducted.

inorganic

#494 빈도 2 설명 잠금

단어 설명 (뜻/사용법)

샘플북은 단어 설명을 10개까지만 제공합니다.
나머지 설명은 **peshare.com 정식판**에서 이어집니다.

수능 기출 문장

[30] Inorganic nitrogen supplies are ② essential for maintaining moderate to high levels of productivity for many of the non-leguminous crop species, because organic supplies of nitrogenous materials often are either limited or more expensive than inorganic nitrogen fertilizers.

interest

#495 빈도 2 설명 잠금

단어 설명 (뜻/사용법)

샘플북은 단어 설명을 10개까지만 제공합니다.
나머지 설명은 **peshare.com 정식판**에서 이어집니다.

수능 기출 문장

[26] Architecture became his main interest, but he did not give up painting.

[40] According to it, a scientific explanation of a phenomenon consists of uncovering the mechanisms that produced the phenomenon of interest.

interpretation

#496 빈도 2 설명 잠금

단어 설명 (뜻/사용법)

샘플북은 단어 설명을 10개까지만 제공합니다.
나머지 설명은 **peshare.com 정식판**에서 이어집니다.

수능 기출 문장

[23] Lack of a standard interpretation or of an agreed reduction to rules will not prevent a paradigm from guiding research.”

[23] Thomas Kuhn noted that scientists “can agree in their identification of a paradigm without agreeing on, or even attempting to produce, a full interpretation or rationalization of it.

itself

#497 빈도 2 설명 잠금

단어 설명 (뜻/사용법)

샘플북은 단어 설명을 10개까지만 제공합니다.
나머지 설명은 **peshare.com 정식판**에서 이어집니다.

수능 기출 문장

[20] "Being in social media" serves no purpose in and of itself.

[39] Cinema is valuable not for its ability to make visible the hidden outlines of our reality, but for its ability to reveal what reality itself veils — the dimension of fantasy.

keyboard

#498 빈도 2 설명 잠금

단어 설명 (뜻/사용법)

샘플북은 단어 설명을 10개까지만 제공합니다.
나머지 설명은 **peshare.com 정식판**에서 이어집니다.

수능 기출 문장

[31] Indeed, someone listening to a funny story who tries to correct the teller — 'No, he didn't spill the spaghetti on the keyboard and the monitor, just on the keyboard' — will probably be told by the other listeners to stop interrupting.

knowledge

#499 빈도 2 설명 잠금

단어 설명 (뜻/사용법)

샘플북은 단어 설명을 10개까지만 제공합니다.
나머지 설명은 **peshare.com 정식판**에서 이어집니다.

수능 기출 문장

[24] With industrialization and eventually with mass production, making things became the province of machine tenders with limited knowledge.

[40] Scientific explanations organize and systematize our knowledge of the empirical world; the more economical the systematization, the deeper our understanding of what is explained.

larger

#500 빈도 2 설명 잠금

단어 설명 (뜻/사용법)

샘플북은 단어 설명을 10개까지만 제공합니다.
나머지 설명은 **peshare.com 정식판**에서 이어집니다.

수능 기출 문장

[24] But repair continued to require a larger grasp of design and materials, an understanding of the whole and a comprehension of the designer's intentions.

[25] ⑤ In 2025, the share of the Middle East and North Africa will be larger than that of sub-Saharan Africa, as it was in 2015.

learning

#501 빈도 2 설명 잠금

단어 설명 (뜻/사용법)

샘플북은 단어 설명을 10개까지만 제공합니다.
나머지 설명은 **peshare.com 정식판**에서 이어집니다.

수능 기출 문장

[18] We are interested in learning how to teach online science classes.

[41] As a child learning to speak, you had to work hard to learn the system of classification your parents were trying to teach you.

[41] In learning the principles of classification, therefore, we'll be learning about the structure that lies at the core of our language.

least

#502 빈도 2 설명 잠금

단어 설명 (뜻/사용법)

샘플북은 단어 설명을 10개까지만 제공합니다.
나머지 설명은 **peshare.com 정식판**에서 이어집니다.

수능 기출 문장

[21] Blind trust will get us into at least as much trouble as no trust at all.

[38] (①) It is the responsibility of management to prevent or, at least, to ease these fears.

lecture

#503 빈도 2 설명 잠금

단어 설명 (뜻/사용법)

샘플북은 단어 설명을 10개까지만 제공합니다.
나머지 설명은 **peshare.com 정식판**에서 이어집니다.

수능 기출 문장

[18] I am sure the lecture will help our teachers manage successful online science classes, and I hope we can learn from your insights.

[18] Since you are an expert in online education, I would like to ask you to deliver a special lecture at the workshop scheduled for next month.

leeway

#504 빈도 2 설명 잠금

단어 설명 (뜻/사용법)

샘플북은 단어 설명을 10개까지만 제공합니다.
나머지 설명은 **peshare.com 정식판**에서 이어집니다.

수능 기출 문장

[31] * cognitive: 인식의 ** leeway : 여지

[31] This is why we give considerable leeway to people telling funny stories.

legume

#505 빈도 2 설명 잠금

단어 설명 (뜻/사용법)

샘플북은 단어 설명을 10개까지만 제공합니다.
나머지 설명은 **peshare.com 정식판**에서 이어집니다.

수능 기출 문장

[30] * nitrogen fertilizer: 질소 비료 ** manure: 거름 *** legume : 콩과(科) 식물

[30] In addition, there are ③ benefits to the extensive use of either manure or legumes as “green manure” crops.

licence

#506 빈도 2 설명 잠금

단어 설명 (뜻/사용법)

샘플북은 단어 설명을 10개까지만 제공합니다.
나머지 설명은 **peshare.com 정식판**에서 이어집니다.

수능 기출 문장

[31] If they are getting extra laughs by exaggerating the silliness of a situation or even by making up a few details, we are happy to grant them comic licence, a kind of poetic licence.

lie

#507 빈도 2 설명 잠금

단어 설명 (뜻/사용법)

샘플북은 단어 설명을 10개까지만 제공합니다.
나머지 설명은 **peshare.com 정식판**에서 이어집니다.

수능 기출 문장

[41] In learning the principles of classification, therefore, we'll be learning about the structure that lies at the core of our language.

light

#508 빈도 2 설명 잠금

단어 설명 (뜻/사용법)

샘플북은 단어 설명을 10개까지만 제공합니다.
나머지 설명은 **peshare.com 정식판**에서 이어집니다.

수능 기출 문장

[41] Imagine trying to shop in a supermarket where the food was arranged in random order on the shelves: tomato soup next to the white bread in one aisle, chicken soup in the back next to the 60-watt light bulbs, one brand of cream cheese in front and another in aisle 8 near the cookies.

limited

#509 빈도 2 설명 잠금

단어 설명 (뜻/사용법)

샘플북은 단어 설명을 10개까지만 제공합니다.
나머지 설명은 **peshare.com 정식판**에서 이어집니다.

수능 기출 문장

[21] So our trust needs to be limited, and focused.

[24] With industrialization and eventually with mass production, making things became the province of machine tenders with limited knowledge.

[30] Inorganic nitrogen supplies are ② essential for maintaining moderate to high levels of productivity for many of the non-leguminous crop species, because organic supplies of nitrogenous materials often are either limited or more expensive than inorganic nitrogen fertilizers.

live

#510 빈도 2 설명 잠금

단어 설명 (뜻/사용법)

샘플북은 단어 설명을 10개까지만 제공합니다.
나머지 설명은 **peshare.com 정식판**에서 이어집니다.

수능 기출 문장

[21] But without some degree of trust in our designated experts — the men and women who have devoted their lives to sorting out tough questions about the natural world we live in — we are paralyzed, in effect not knowing whether to make ready for the morning commute or not.

[29] During this time, the cell absorbs water, sugars, amino acids, and other nutrients and assembles them into new, living protoplasm.

machine

#511 빈도 2 설명 잠금

단어 설명 (뜻/사용법)

샘플북은 단어 설명을 10개까지만 제공합니다.
나머지 설명은 **peshare.com 정식판**에서 이어집니다.

수능 기출 문장

[24] We can make every detail of a watch or of a gun by machinery, but the machine cannot mend it when broken, much less a clock or a pistol!"

[24] With industrialization and eventually with mass production, making things became the province of machine tenders with limited knowledge.

machinery

#512 빈도 2 설명 잠금

단어 설명 (뜻/사용법)

샘플북은 단어 설명을 10개까지만 제공합니다.
나머지 설명은 **peshare.com 정식판**에서 이어집니다.

수능 기출 문장

[24] We can make every detail of a watch or of a gun by machinery, but the machine cannot mend it when broken, much less a clock or a pistol!"

[24] "Manufacturers all work by machinery or by vast subdivision of labour and not, so to speak, by hand," an 1896 Manual of Mending and Repairing explained.

major

#513 빈도 2 설명 잠금

단어 설명 (뜻/사용법)

샘플북은 단어 설명을 10개까지만 제공합니다.
나머지 설명은 **peshare.com 정식판**에서 이어집니다.

수능 기출 문장

[30] Large-scale adoption of “organic” farming methods, however, would ① reduce yields and increase production costs for many major crops.

[35] ④ Many major companies are fundamentally changing their business models by focusing on profitable units and cutting off less profitable ones.

manage

#514 빈도 2 설명 잠금

단어 설명 (뜻/사용법)

샘플북은 단어 설명을 10개까지만 제공합니다.
나머지 설명은 **peshare.com 정식판**에서 이어집니다.

수능 기출 문장

[18] I am sure the lecture will help our teachers manage successful online science classes, and I hope we can learn from your insights.

[20] A social media program is not merely the fulfillment of a vague need to manage a “presence” on popular social networks because “everyone else is doing it.”

management

#515 빈도 2 설명 잠금

단어 설명 (뜻/사용법)

샘플북은 단어 설명을 10개까지만 제공합니다.
나머지 설명은 **peshare.com 정식판**에서 이어집니다.

수능 기출 문장

[38] (①) It is the responsibility of management to prevent or, at least, to ease these fears.

[38] (④) It may be that robots are needed to reduce manufacturing costs so that the company remains competitive, but planning for such cost reductions should be done jointly by labor and management.

mandate

#516 빈도 2 설명 잠금

단어 설명 (뜻/사용법)

샘플북은 단어 설명을 10개까지만 제공합니다.
나머지 설명은 **peshare.com 정식판**에서 이어집니다.

수능 기출 문장

[33] * commons: 공유지 ** mandate : 위임

[33] For that reason, the people who monitor and control the behavior of users should also be users and/or have been given a mandate by all users.

master

#517 빈도 2 설명 잠금

단어 설명 (뜻/사용법)

샘플북은 단어 설명을 10개까지만 제공합니다.
나머지 설명은 **peshare.com 정식판**에서 이어집니다.

수능 기출 문장

[41] Such a grouping may seem too abstract to be called a classification, but this is only because you have already mastered the word.

material

#518 빈도 2 설명 잠금

단어 설명 (뜻/사용법)

샘플북은 단어 설명을 10개까지만 제공합니다.
나머지 설명은 **peshare.com 정식판**에서 이어집니다.

수능 기출 문장

[24] But repair continued to require a larger grasp of design and materials, an understanding of the whole and a comprehension of the designer's intentions.

[30] Inorganic nitrogen supplies are ② essential for maintaining moderate to high levels of productivity for many of the non-leguminous crop species, because organic supplies of nitrogenous materials often are either limited or more expensive than inorganic nitrogen fertilizers.

mechanism

#519 빈도 2 설명 잠금

단어 설명 (뜻/사용법)

샘플북은 단어 설명을 10개까지만 제공합니다.
나머지 설명은 **peshare.com 정식판**에서 이어집니다.

수능 기출 문장

[40] According to it, a scientific explanation of a phenomenon consists of uncovering the mechanisms that produced the phenomenon of interest.

[40] That is, the explanation of scientific generalizations comes from the causal mechanisms that produce the regularities.

mend

#520 빈도 2 설명 잠금

단어 설명 (뜻/사용법)

샘플북은 단어 설명을 10개까지만 제공합니다.
나머지 설명은 **peshare.com 정식판**에서 이어집니다.

수능 기출 문장

[24] Mending and restoring objects often require even more creativity than original production.

[24] We can make every detail of a watch or of a gun by machinery, but the machine cannot mend it when broken, much less a clock or a pistol!"

metabolic

#521 빈도 2 설명 잠금

단어 설명 (뜻/사용법)

샘플북은 단어 설명을 10개까지만 제공합니다.
나머지 설명은 **peshare.com 정식판**에서 이어집니다.

수능 기출 문장

[29] * metabolic : 물질대사의 ** protoplasm: 원형질

[29] During their life cycle (cell cycle), cell size, shape, and metabolic activities can change dramatically.

metabolism

#522 빈도 2 설명 잠금

단어 설명 (뜻/사용법)

샘플북은 단어 설명을 10개까지만 제공합니다.
나머지 설명은 **peshare.com 정식판**에서 이어집니다.

수능 기출 문장

[29] After the cell has grown to the proper size, its metabolism shifts as it either prepares to divide or matures and ③ differentiates into a specialized cell.

[29] ④ What cell metabolism and structure should be complex would not be surprising, but actually, they are rather simple and logical.

model

#523 빈도 2 설명 잠금

단어 설명 (뜻/사용법)

샘플북은 단어 설명을 10개까지만 제공합니다.
나머지 설명은 **peshare.com 정식판**에서 이어집니다.

수능 기출 문장

[35] ④ Many major companies are fundamentally changing their business models by focusing on profitable units and cutting off less profitable ones.

[36] According to the market response model, it is increasing prices that drive providers to search for new sources, innovators to substitute, consumers to conserve, and alternatives to emerge.

modify

#524 빈도 2 설명 잠금

단어 설명 (뜻/사용법)

샘플북은 단어 설명을 10개까지만 제공합니다.
나머지 설명은 **peshare.com 정식판**에서 이어집니다.

수능 기출 문장

[24] The preindustrial blacksmith made things to order for people in his immediate community; customizing the product, modifying or transforming it according to the user, was routine.

[37] This chaos only gets processed and modified when perceived by a human mind.

monitor

#525 빈도 2 설명 잠금

단어 설명 (뜻/사용법)

샘플북은 단어 설명을 10개까지만 제공합니다.
나머지 설명은 **peshare.com 정식판**에서 이어집니다.

수능 기출 문장

[31] Indeed, someone listening to a funny story who tries to correct the teller — 'No, he didn't spill the spaghetti on the keyboard and the monitor, just on the keyboard' — will probably be told by the other listeners to stop interrupting.

[33] For that reason, the people who monitor and control the behavior of users should also be users and/or have been given a mandate by all users.

multiple

#526 빈도 2 설명 잠금

단어 설명 (뜻/사용법)

샘플북은 단어 설명을 10개까지만 제공합니다.
나머지 설명은 **peshare.com 정식판**에서 이어집니다.

수능 기출 문장

[35] ① This is particularly true for business in the shape and form of cooperation between firms that involves an integration of value chains across multiple units.

[35] ② The resulting networks do not only cover the business units of a single firm but typically also include multiple units from different firms.

native

#527 빈도 2 설명 잠금

단어 설명 (뜻/사용법)

샘플북은 단어 설명을 10개까지만 제공합니다.
나머지 설명은 **peshare.com 정식판**에서 이어집니다.

수능 기출 문장

[21] In some cases lay people — farmers, fishermen, patients, native peoples — may have relevant experiences that scientists can learn from.

[21] Indeed, in recent years, scientists have begun to recognize this: the Arctic Climate Impact Assessment includes observations gathered from local native groups.

natural

#528 빈도 2 설명 잠금

단어 설명 (뜻/사용법)

샘플북은 단어 설명을 10개까지만 제공합니다.
나머지 설명은 **peshare.com 정식판**에서 이어집니다.

수능 기출 문장

[21] But without some degree of trust in our designated experts — the men and women who have devoted their lives to sorting out tough questions about the natural world we live in — we are paralyzed, in effect not knowing whether to make ready for the morning commute or not.

[30] It has been suggested that "organic" methods, defined as those in which only natural products can be used as inputs, would be less damaging to the biosphere.

near

#529 빈도 2 설명 잠금

단어 설명 (뜻/사용법)

샘플북은 단어 설명을 10개까지만 제공합니다.
나머지 설명은 **peshare.com 정식판**에서 이어집니다.

수능 기출 문장

[41] Imagine trying to shop in a supermarket where the food was arranged in random order on the shelves: tomato soup next to the white bread in one aisle, chicken soup in the back next to the 60-watt light bulbs, one brand of cream cheese in front and another in aisle 8 near the cookies.

network

#530 빈도 2 설명 잠금

단어 설명 (뜻/사용법)

샘플북은 단어 설명을 10개까지만 제공합니다.
나머지 설명은 **peshare.com 정식판**에서 이어집니다.

수능 기출 문장

[20] A social media program is not merely the fulfillment of a vague need to manage a “presence” on popular social networks because “everyone else is doing it.”

[35] ② The resulting networks do not only cover the business units of a single firm but typically also include multiple units from different firms.

nothing

#531 빈도 2 설명 잠금

단어 설명 (뜻/사용법)

샘플북은 단어 설명을 10개까지만 제공합니다.
나머지 설명은 **peshare.com 정식판**에서 이어집니다.

수능 기출 문장

[19] Looking at the slowly darkening ground before her, she sighed to herself, “I can’t believe I came all this way for nothing.

[39] (③) And what’s worse, they could do nothing but turn filmmakers and audiences away from the fantasmatic dimension of cinema, potentially transforming film into a mere delivery device for representations of reality.

observation

#532 빈도 2 설명 잠금

단어 설명 (뜻/사용법)

샘플북은 단어 설명을 10개까지만 제공합니다.
나머지 설명은 **peshare.com 정식판**에서 이어집니다.

수능 기출 문장

[21] Indeed, in recent years, scientists have begun to recognize this: the Arctic Climate Impact Assessment includes observations gathered from local native groups.

[40] * subsume: 포섭(포함)하다 ** empirical: 경험적인 Scientific explanations can be made either by seeking the _____ number of principles covering all observations or by finding general _____ drawn from individual phenomena.

off

#533 빈도 2 설명 잠금

단어 설명 (뜻/사용법)

샘플북은 단어 설명을 10개까지만 제공합니다.
나머지 설명은 **peshare.com 정식판**에서 이어집니다.

수능 기출 문장

[35] ④ Many major companies are fundamentally changing their business models by focusing on profitable units and cutting off less profitable ones.

[38] Retraining current employees for new positions within the company will also greatly reduce their fear of being laid off.

option

#534 빈도 2 설명 잠금

단어 설명 (뜻/사용법)

샘플북은 단어 설명을 10개까지만 제공합니다.
나머지 설명은 **peshare.com 정식판**에서 이어집니다.

수능 기출 문장

[34] Historical insight is not a matter of a continuous “narrowing down” of previous options, not of an approximation of the truth, but, on the contrary, is an “explosion” of possible points of view.

[36] Taxing certain goods or services, and so increasing prices, should result in either decreased use of these resources or creative innovation of new sources or options.

organize

#535 빈도 2 설명 잠금

단어 설명 (뜻/사용법)

샘플북은 단어 설명을 10개까지만 제공합니다.
나머지 설명은 **peshare.com 정식판**에서 이어집니다.

수능 기출 문장

[37] The existing world faced by the individual is in principle an infinite chaos of events and details before it is organized by a human mind.

[40] Scientific explanations organize and systematize our knowledge of the empirical world; the more economical the systematization, the deeper our understanding of what is explained.

original

#536 빈도 2 설명 잠금

단어 설명 (뜻/사용법)

샘플북은 단어 설명을 10개까지만 제공합니다.
나머지 설명은 **peshare.com 정식판**에서 이어집니다.

수능 기출 문장

[24] Mending and restoring objects often require even more creativity than original production.

[37] Whatever the motives, the author's subjective conception of the world stands between the reader and the original, untouched world on which the story is based.

Ostrom

#537 빈도 2 설명 잠금

단어 설명 (뜻/사용법)

샘플북은 단어 설명을 10개까지만 제공합니다.
나머지 설명은 **peshare.com 정식판**에서 이어집니다.

수능 기출 문장

[33] Elinor Ostrom found that there are several factors critical to bringing about stable institutional solutions to the problem of the commons.

[33] Ostrom also emphasizes the importance of democratic decision processes and that all users must be given access to local forums for solving problems and conflicts among themselves.

out

#538 빈도 2 설명 잠금

단어 설명 (뜻/사용법)

샘플북은 단어 설명을 10개까지만 제공합니다.
나머지 설명은 **peshare.com 정식판**에서 이어집니다.

수능 기출 문장

[21] But without some degree of trust in our designated experts — the men and women who have devoted their lives to sorting out tough questions about the natural world we live in — we are paralyzed, in effect not knowing whether to make ready for the morning commute or not.

[33] She pointed out, for instance, that the actors affected by the rules for the use and care of resources must have the right to _____.

Pacific

#539 빈도 2 설명 잠금

단어 설명 (뜻/사용법)

샘플북은 단어 설명을 10개까지만 제공합니다.
나머지 설명은 **peshare.com 정식판**에서 이어집니다.

수능 기출 문장

[25] ① It is projected that the share of the global middle class in Asia Pacific will increase from 46 percent in 2015 to 60 percent in 2025.

[25] ② The projected share of Asia Pacific in 2025, the largest among the six regions, is more than three times that of Europe in the same year.

painting

#540 빈도 2 설명 잠금

단어 설명 (뜻/사용법)

샘플북은 단어 설명을 10개까지만 제공합니다.
나머지 설명은 **peshare.com 정식판**에서 이어집니다.

수능 기출 문장

[26] Architecture became his main interest, but he did not give up painting.

[26] His father encouraged him to study painting.

parent

#541 빈도 2 설명 잠금

단어 설명 (뜻/사용법)

샘플북은 단어 설명을 10개까지만 제공합니다.
나머지 설명은 **peshare.com 정식판**에서 이어집니다.

수능 기출 문장

[41] As a child learning to speak, you had to work hard to learn the system of classification your parents were trying to teach you.

part

#542 빈도 2 설명 잠금

단어 설명 (뜻/사용법)

샘플북은 단어 설명을 10개까지만 제공합니다.
나머지 설명은 **peshare.com 정식판**에서 이어집니다.

수능 기출 문장

[29] Both growth and development require a complex and dynamic set of interactions involving all cell parts.

[29] Even the most complex cell has only a small number of parts, each ⑤ responsible for a distinct, well-defined aspect of cell life.

participate

#543 빈도 2 설명 잠금

단어 설명 (뜻/사용법)

샘플북은 단어 설명을 10개까지만 제공합니다.
나머지 설명은 **peshare.com 정식판**에서 이어집니다.

수능 기출 문장

[26] Bramante moved to Rome in 1499 and participated in Pope Julius II's plan for the renewal of Rome.

[38] (③) Workers should be included in the planning for new factories or the introduction of robots into existing plants, so they can participate in the process.

particular

#544 빈도 2 설명 잠금

단어 설명 (뜻/사용법)

샘플북은 단어 설명을 10개까지만 제공합니다.
나머지 설명은 **peshare.com 정식판**에서 이어집니다.

수능 기출 문장

[21] It needs to be very particular.

[32] While current affairs programmes are often ‘serious’ in tone sticking to the ‘rules’ of balance, more popular programmes adopt a friendly, lighter, idiom in which we are invited to consider the impact of particular news items from the perspective of the ‘average person in the street’.

particularly

#545 빈도 2 설명 잠금

단어 설명 (뜻/사용법)

샘플북은 단어 설명을 10개까지만 제공합니다.
나머지 설명은 **peshare.com 정식판**에서 이어집니다.

수능 기출 문장

[35] ① This is particularly true for business in the shape and form of cooperation between firms that involves an integration of value chains across multiple units.

[38] (⑤) Since robots are particularly good at highly repetitive simple motions, the replaced human workers should be moved to positions where judgment and decisions beyond the abilities of robots are required.

person

#546 빈도 2 설명 잠금

단어 설명 (뜻/사용법)

샘플북은 단어 설명을 10개까지만 제공합니다.
나머지 설명은 **peshare.com 정식판**에서 이어집니다.

수능 기출 문장

[32] While current affairs programmes are often 'serious' in tone sticking to the 'rules' of balance, more popular programmes adopt a friendly, lighter, idiom in which we are invited to consider the impact of particular news items from the perspective of the 'average person in the street'.

[39] (①) This is why, to a person, the first great theorists of film decried the introduction of sound and other technical innovations (such as color) that pushed film in the direction of realism.

personal

#547 빈도 2 설명 잠금

단어 설명 (뜻/사용법)

샘플북은 단어 설명을 10개까지만 제공합니다.
나머지 설명은 **peshare.com 정식판**에서 이어집니다.

수능 기출 문장

[22] Having no choice but to drink water contaminated with very high levels of arsenic, or being forced to passively breathe in tobacco smoke in restaurants, outrages people more than the personal choice of whether an individual smokes tobacco.

[33] This is a significant insight, as it shows that prospects are poor for a centrally directed solution to the problem of the commons coming from a state power in comparison with a local solution for which users assume personal responsibility.

perspective

#548 빈도 2 설명 잠금

단어 설명 (뜻/사용법)

샘플북은 단어 설명을 10개까지만 제공합니다.
나머지 설명은 **peshare.com 정식판**에서 이어집니다.

수능 기출 문장

[32] While current affairs programmes are often 'serious' in tone sticking to the 'rules' of balance, more popular programmes adopt a friendly, lighter, idiom in which we are invited to consider the impact of particular news items from the perspective of the 'average person in the street'.

[34] And from this perspective, the development of historical insight may indeed be regarded by the outsider as a process of creating ever more confusion, a continuous questioning of _____, rather than, as in the sciences, an ever greater approximation to the truth.

plant

#549 빈도 2 설명 잠금

단어 설명 (뜻/사용법)

샘플북은 단어 설명을 10개까지만 제공합니다.
나머지 설명은 **peshare.com 정식판**에서 이어집니다.

수능 기출 문장

[38] (②) For example, robots could be introduced only in new plants rather than replacing humans in existing assembly lines.

[38] (③) Workers should be included in the planning for new factories or the introduction of robots into existing plants, so they can participate in the process.

point

#550 빈도 2 설명 잠금

단어 설명 (뜻/사용법)

샘플북은 단어 설명을 10개까지만 제공합니다.
나머지 설명은 **peshare.com 정식판**에서 이어집니다.

수능 기출 문장

[33] She pointed out, for instance, that the actors affected by the rules for the use and care of resources must have the right to _____.

[34] Historical insight is not a matter of a continuous “narrowing down” of previous options, not of an approximation of the truth, but, on the contrary, is an “explosion” of possible points of view.

possible

#551 빈도 2 설명 잠금

단어 설명 (뜻/사용법)

샘플북은 단어 설명을 10개까지만 제공합니다.
나머지 설명은 **peshare.com 정식판**에서 이어집니다.

수능 기출 문장

[34] Historical insight is not a matter of a continuous “narrowing down” of previous options, not of an approximation of the truth, but, on the contrary, is an “explosion” of possible points of view.

[40] Philip Kitcher and Wesley Salmon have suggested that there are two possible alternatives among philosophical theories of explanation.

power

#552 빈도 2 설명 잠금

단어 설명 (뜻/사용법)

샘플북은 단어 설명을 10개까지만 제공합니다.
나머지 설명은 **peshare.com 정식판**에서 이어집니다.

수능 기출 문장

[33] This is a significant insight, as it shows that prospects are poor for a centrally directed solution to the problem of the commons coming from a state power in comparison with a local solution for which users assume personal responsibility.

[39] (⑤) As Rudolf Arnheim puts it, “The creative power of the artist can only come into play where reality and the medium of representation do not coincide.”

presence

#553 빈도 2 설명 잠금

단어 설명 (뜻/사용법)

샘플북은 단어 설명을 10개까지만 제공합니다.
나머지 설명은 **peshare.com 정식판**에서 이어집니다.

수능 기출 문장

[20] A social media program is not merely the fulfillment of a vague need to manage a “ presence ” on popular social networks because “everyone else is doing it.”

[20] In order to serve any purpose at all, a social media presence must either solve a problem for the organization and its customers or result in an improvement of some sort (preferably a measurable one).

presentational

#554 빈도 2 설명 잠금

단어 설명 (뜻/사용법)

샘플북은 단어 설명을 10개까지만 제공합니다.
나머지 설명은 **peshare.com 정식판**에서 이어집니다.

수능 기출 문장

[32] Indeed, contemporary news construction has come to rely on an increased use of faster editing tempos and 'flashier' presentational styles including the use of logos, sound-bites, rapid visual cuts and the 'star quality' of news readers.

[32] Presentational styles have been subject to a tension between an informational-educational purpose and the need to engage us entertainingly.

prevent

#555 빈도 2 설명 잠금

단어 설명 (뜻/사용법)

샘플북은 단어 설명을 10개까지만 제공합니다.
나머지 설명은 **peshare.com 정식판**에서 이어집니다.

수능 기출 문장

[23] Lack of a standard interpretation or of an agreed reduction to rules will not prevent a paradigm from guiding research.”

[38] (①) It is the responsibility of management to prevent or, at least, to ease these fears.

price

#556 빈도 2 설명 잠금

단어 설명 (뜻/사용법)

샘플북은 단어 설명을 10개까지만 제공합니다.
나머지 설명은 **peshare.com 정식판**에서 이어집니다.

수능 기출 문장

[36] According to the market response model, it is increasing prices that drive providers to search for new sources, innovators to substitute, consumers to conserve, and alternatives to emerge.

[36] Taxing certain goods or services, and so increasing prices, should result in either decreased use of these resources or creative innovation of new sources or options.

product

#557 빈도 2 설명 잠금

단어 설명 (뜻/사용법)

샘플북은 단어 설명을 10개까지만 제공합니다.
나머지 설명은 **peshare.com 정식판**에서 이어집니다.

수능 기출 문장

[24] The preindustrial blacksmith made things to order for people in his immediate community; customizing the product, modifying or transforming it according to the user, was routine.

[30] It has been suggested that "organic" methods, defined as those in which only natural products can be used as inputs, would be less damaging to the biosphere.

profitable

#558 빈도 2 설명 잠금

단어 설명 (뜻/사용법)

샘플북은 단어 설명을 10개까지만 제공합니다.
나머지 설명은 **peshare.com 정식판**에서 이어집니다.

수능 기출 문장

[35] ④ Many major companies are fundamentally changing their business models by focusing on profitable units and cutting off less profitable ones.

program

#559 빈도 2 설명 잠금

단어 설명 (뜻/사용법)

샘플북은 단어 설명을 10개까지만 제공합니다.
나머지 설명은 **peshare.com 정식판**에서 이어집니다.

수능 기출 문장

[20] A social media program is not merely the fulfillment of a vague need to manage a “presence” on popular social networks because “everyone else is doing it.”

[20] The reality of success in the social web for businesses is that creating a social media program begins not with insight into the latest social media tools and channels but with a thorough understanding of the organization’s own goals and objectives.

programme

#560 빈도 2 설명 잠금

단어 설명 (뜻/사용법)

샘플북은 단어 설명을 10개까지만 제공합니다.
나머지 설명은 **peshare.com 정식판**에서 이어집니다.

수능 기출 문장

[32] While current affairs programmes are often 'serious' in tone sticking to the 'rules' of balance, more popular programmes adopt a friendly, lighter, idiom in which we are invited to consider the impact of particular news items from the perspective of the 'average person in the street'.

proliferation

#561 빈도 2 설명 잠금

단어 설명 (뜻/사용법)

샘플북은 단어 설명을 10개까지만 제공합니다.
나머지 설명은 **peshare.com 정식판**에서 이어집니다.

수능 기출 문장

[34] * proliferation : 증식

[34] But historical representation puts a premium on a proliferation of representations, hence not on the refinement of one representation but on the production of an ever more varied set of representations.

protoplasm

#562 빈도 2 설명 잠금

단어 설명 (뜻/사용법)

샘플북은 단어 설명을 10개까지만 제공합니다.
나머지 설명은 **peshare.com 정식판**에서 이어집니다.

수능 기출 문장

[29] * metabolic: 물질대사의 ** protoplasm : 원형질

[29] During this time, the cell absorbs water, sugars, amino acids, and other nutrients and assembles them into new, living protoplasm .

purchase

#563 빈도 2 설명 잠금

단어 설명 (뜻/사용법)

샘플북은 단어 설명을 10개까지만 제공합니다.
나머지 설명은 **peshare.com 정식판**에서 이어집니다.

수능 기출 문장

[21] Scientists have no special purchase on moral or ethical decisions; a climate scientist is no more qualified to comment on health care reform than a physicist is to judge the causes of bee colony collapse.

[36] Facing landfill costs, labor expenses, and related costs in the provision of garbage disposal, for example, some cities have required households to dispose of all waste in special trash bags, purchased by consumers themselves, and often costing a dollar or more each.

quality

#564 빈도 2 설명 잠금

단어 설명 (뜻/사용법)

샘플북은 단어 설명을 10개까지만 제공합니다.
나머지 설명은 **peshare.com 정식판**에서 이어집니다.

수능 기출 문장

[32] Indeed, contemporary news construction has come to rely on an increased use of faster editing tempos and ‘flashier’ presentational styles including the use of logos, sound-bites, rapid visual cuts and the ‘star quality’ of news readers.

[37] Because of the inner qualities with which the individual is endowed through heritage and environment, the mind functions as a filter; every outside impression that passes through it is filtered and interpreted.

random

#565 빈도 2 설명 잠금

단어 설명 (뜻/사용법)

샘플북은 단어 설명을 10개까지만 제공합니다.
나머지 설명은 **peshare.com 정식판**에서 이어집니다.

수능 기출 문장

[41] Imagine trying to shop in a supermarket where the food was arranged in random order on the shelves: tomato soup next to the white bread in one aisle, chicken soup in the back next to the 60-watt light bulbs, one brand of cream cheese in front and another in aisle 8 near the cookies.

region

#566 빈도 2 설명 잠금

단어 설명 (뜻/사용법)

샘플북은 단어 설명을 10개까지만 제공합니다.
나머지 설명은 **peshare.com 정식판**에서 이어집니다.

수능 기출 문장

[25] The above graphs show the percentage share of the global middle class by region in 2015 and its projected share in 2025.

[25] ② The projected share of Asia Pacific in 2025, the largest among the six regions, is more than three times that of Europe in the same year.

related

#567 빈도 2 설명 잠금

단어 설명 (뜻/사용법)

샘플북은 단어 설명을 10개까지만 제공합니다.
나머지 설명은 **peshare.com 정식판**에서 이어집니다.

수능 기출 문장

[23] The use of a paradigm in research typically addresses related problems by employing shared concepts, symbolic expressions, experimental and mathematical tools and procedures, and even some of the same theoretical statements.

[36] Facing landfill costs, labor expenses, and related costs in the provision of garbage disposal, for example, some cities have required households to dispose of all waste in special trash bags, purchased by consumers themselves, and often costing a dollar or more each.

replace

#568 빈도 2 설명 잠금

단어 설명 (뜻/사용법)

샘플북은 단어 설명을 10개까지만 제공합니다.
나머지 설명은 **peshare.com 정식판**에서 이어집니다.

수능 기출 문장

[38] (②) For example, robots could be introduced only in new plants rather than replacing humans in existing assembly lines.

[38] (⑤) Since robots are particularly good at highly repetitive simple motions, the replaced human workers should be moved to positions where judgment and decisions beyond the abilities of robots are required.

research

#569 빈도 2 설명 잠금

단어 설명 (뜻/사용법)

샘플북은 단어 설명을 10개까지만 제공합니다.
나머지 설명은 **peshare.com 정식판**에서 이어집니다.

수능 기출 문장

[23] Lack of a standard interpretation or of an agreed reduction to rules will not prevent a paradigm from guiding research.”

[23] The use of a paradigm in research typically addresses related problems by employing shared concepts, symbolic expressions, experimental and mathematical tools and procedures, and even some of the same theoretical statements.

resource

#570 빈도 2 설명 잠금

단어 설명 (뜻/사용법)

샘플북은 단어 설명을 10개까지만 제공합니다.
나머지 설명은 **peshare.com 정식판**에서 이어집니다.

수능 기출 문장

[33] She pointed out, for instance, that the actors affected by the rules for the use and care of resources must have the right to _____.

[36] Taxing certain goods or services, and so increasing prices, should result in either decreased use of these resources or creative innovation of new sources or options.

responsibility

#571 빈도 2 설명 잠금

단어 설명 (뜻/사용법)

샘플북은 단어 설명을 10개까지만 제공합니다.
나머지 설명은 **peshare.com 정식판**에서 이어집니다.

수능 기출 문장

[33] This is a significant insight, as it shows that prospects are poor for a centrally directed solution to the problem of the commons coming from a state power in comparison with a local solution for which users assume personal responsibility.

[38] (①) It is the responsibility of management to prevent or, at least, to ease these fears.

right

#572 빈도 2 설명 잠금

단어 설명 (뜻/사용법)

샘플북은 단어 설명을 10개까지만 제공합니다.
나머지 설명은 **peshare.com 정식판**에서 이어집니다.

수능 기출 문장

[33] She pointed out, for instance, that the actors affected by the rules for the use and care of resources must have the right to _____.

[34] It therefore aims at the unmasking of previous illusions of determinacy and precision by the production of new and alternative representations, rather than at achieving truth by a careful analysis of what was right and wrong in those previous representations.

same

#573 빈도 2 설명 잠금

단어 설명 (뜻/사용법)

샘플북은 단어 설명을 10개까지만 제공합니다.
나머지 설명은 **peshare.com 정식판**에서 이어집니다.

수능 기출 문장

[23] The use of a paradigm in research typically addresses related problems by employing shared concepts, symbolic expressions, experimental and mathematical tools and procedures, and even some of the same theoretical statements.

[25] ② The projected share of Asia Pacific in 2025, the largest among the six regions, is more than three times that of Europe in the same year.

serve

#574 빈도 2 설명 잠금

단어 설명 (뜻/사용법)

샘플북은 단어 설명을 10개까지만 제공합니다.
나머지 설명은 **peshare.com 정식판**에서 이어집니다.

수능 기출 문장

[20] In order to serve any purpose at all, a social media presence must either solve a problem for the organization and its customers or result in an improvement of some sort (preferably a measurable one).

[20] “Being in social media” serves no purpose in and of itself.

service

#575 빈도 2 설명 잠금

단어 설명 (뜻/사용법)

샘플북은 단어 설명을 10개까지만 제공합니다.
나머지 설명은 **peshare.com 정식판**에서 이어집니다.

수능 기출 문장

[36] Taxing certain goods or services, and so increasing prices, should result in either decreased use of these resources or creative innovation of new sources or options.

[36] The money raised through the tax can be used directly by the government either to supply services or to search for alternatives.

shape

#576 빈도 2 설명 잠금

단어 설명 (뜻/사용법)

샘플북은 단어 설명을 10개까지만 제공합니다.
나머지 설명은 **peshare.com 정식판**에서 이어집니다.

수능 기출 문장

[29] During their life cycle (cell cycle), cell size, shape, and metabolic activities can change dramatically.

[35] ① This is particularly true for business in the shape and form of cooperation between firms that involves an integration of value chains across multiple units.

shelf

#577 빈도 2 설명 잠금

단어 설명 (뜻/사용법)

샘플북은 단어 설명을 10개까지만 제공합니다.
나머지 설명은 **peshare.com 정식판**에서 이어집니다.

수능 기출 문장

[41] Imagine trying to shop in a supermarket where the food was arranged in random order on the shelves: tomato soup next to the white bread in one aisle, chicken soup in the back next to the 60-watt light bulbs, one brand of cream cheese in front and another in aisle 8 near the cookies.

shop

#578 빈도 2 설명 잠금

단어 설명 (뜻/사용법)

샘플북은 단어 설명을 10개까지만 제공합니다.
나머지 설명은 **peshare.com 정식판**에서 이어집니다.

수능 기출 문장

[41] Imagine trying to shop in a supermarket where the food was arranged in random order on the shelves: tomato soup next to the white bread in one aisle, chicken soup in the back next to the 60-watt light bulbs, one brand of cream cheese in front and another in aisle 8 near the cookies.

simple

#579 빈도 2 설명 잠금

단어 설명 (뜻/사용법)

샘플북은 단어 설명을 10개까지만 제공합니다.
나머지 설명은 **peshare.com 정식판**에서 이어집니다.

수능 기출 문장

[29] ④ What cell metabolism and structure should be complex would not be surprising, but actually, they are rather simple and logical.

[38] (⑤) Since robots are particularly good at highly repetitive simple motions, the replaced human workers should be moved to positions where judgment and decisions beyond the abilities of robots are required.

size

#580 빈도 2 설명 잠금

단어 설명 (뜻/사용법)

샘플북은 단어 설명을 10개까지만 제공합니다.
나머지 설명은 **peshare.com 정식판**에서 이어집니다.

수능 기출 문장

[29] After the cell has grown to the proper size, its metabolism shifts as it either prepares to divide or matures and ③ differentiates into a specialized cell.

[29] During their life cycle (cell cycle), cell size, shape, and metabolic activities can change dramatically.

smoke

#581 빈도 2 설명 잠금

단어 설명 (뜻/사용법)

샘플북은 단어 설명을 10개까지만 제공합니다.
나머지 설명은 **peshare.com 정식판**에서 이어집니다.

수능 기출 문장

[22] Having no choice but to drink water contaminated with very high levels of arsenic, or being forced to passively breathe in tobacco smoke in restaurants, outrages people more than the personal choice of whether an individual smokes tobacco.

solve

#582 빈도 2 설명 잠금

단어 설명 (뜻/사용법)

샘플북은 단어 설명을 10개까지만 제공합니다.
나머지 설명은 **peshare.com 정식판**에서 이어집니다.

수능 기출 문장

[20] In order to serve any purpose at all, a social media presence must either solve a problem for the organization and its customers or result in an improvement of some sort (preferably a measurable one).

[33] Ostrom also emphasizes the importance of democratic decision processes and that all users must be given access to local forums for solving problems and conflicts among themselves.

sort

#583 빈도 2 설명 잠금

단어 설명 (뜻/사용법)

샘플북은 단어 설명을 10개까지만 제공합니다.
나머지 설명은 **peshare.com 정식판**에서 이어집니다.

수능 기출 문장

[20] In order to serve any purpose at all, a social media presence must either solve a problem for the organization and its customers or result in an improvement of some sort (preferably a measurable one).

[21] But without some degree of trust in our designated experts — the men and women who have devoted their lives to sorting out tough questions about the natural world we live in — we are paralyzed, in effect not knowing whether to make ready for the morning commute or not.

source

#584 빈도 2 설명 잠금

단어 설명 (뜻/사용법)

샘플북은 단어 설명을 10개까지만 제공합니다.
나머지 설명은 **peshare.com 정식판**에서 이어집니다.

수능 기출 문장

[36] According to the market response model, it is increasing prices that drive providers to search for new sources, innovators to substitute, consumers to conserve, and alternatives to emerge.

[36] Taxing certain goods or services, and so increasing prices, should result in either decreased use of these resources or creative innovation of new sources or options.

specialized

#585 빈도 2 설명 잠금

단어 설명 (뜻/사용법)

샘플북은 단어 설명을 10개까지만 제공합니다.
나머지 설명은 **peshare.com 정식판**에서 이어집니다.

수능 기출 문장

[21] The very features that create expertise in a specialized domain lead to ignorance in many others.

[29] After the cell has grown to the proper size, its metabolism shifts as it either prepares to divide or matures and ③ differentiates into a specialized cell.

species

#586 빈도 2 설명 잠금

단어 설명 (뜻/사용법)

샘플북은 단어 설명을 10개까지만 제공합니다.
나머지 설명은 **peshare.com 정식판**에서 이어집니다.

수능 기출 문장

[19] She had not travelled this far for the bones of common dinosaur species.

[30] Inorganic nitrogen supplies are ② essential for maintaining moderate to high levels of productivity for many of the non-leguminous crop species, because organic supplies of nitrogenous materials often are either limited or more expensive than inorganic nitrogen fertilizers.

subjective

#587 빈도 2 설명 잠금

단어 설명 (뜻/사용법)

샘플북은 단어 설명을 10개까지만 제공합니다.
나머지 설명은 **peshare.com 정식판**에서 이어집니다.

수능 기출 문장

[37] The author has selected the content according to his own worldview and his own conception of relevance, in an attempt to be neutral and objective or convey a subjective view on the world.

[37] Whatever the motives, the author's subjective conception of the world stands between the reader and the original, untouched world on which the story is based.

subsume

#588 빈도 2 설명 잠금

단어 설명 (뜻/사용법)

샘플북은 단어 설명을 10개까지만 제공합니다.
나머지 설명은 **peshare.com 정식판**에서 이어집니다.

수능 기출 문장

[40] * subsume : 포섭(포함)하다 ** empirical: 경험적인 Scientific explanations can be made either by seeking the _____ number of principles covering all observations or by finding general _____ drawn from individual phenomena.

[40] According to this view, the (or perhaps, a) goal of science is to construct an economical framework of laws or generalizations that are capable of subsuming all observable phenomena.

success

#589 빈도 2 설명 잠금

단어 설명 (뜻/사용법)

샘플북은 단어 설명을 10개까지만 제공합니다.
나머지 설명은 **peshare.com 정식판**에서 이어집니다.

수능 기출 문장

[20] In all things, purpose drives success.

[20] The reality of success in the social web for businesses is that creating a social media program begins not with insight into the latest social media tools and channels but with a thorough understanding of the organization's own goals and objectives.

successfully

#590 빈도 2 설명 잠금

단어 설명 (뜻/사용법)

샘플북은 단어 설명을 10개까지만 제공합니다.
나머지 설명은 **peshare.com 정식판**에서 이어집니다.

수능 기출 문장

[23] Indeed, one role of a paradigm is to enable scientists to work successfully without having to provide a detailed account of what they are doing or what they believe about it.

[35] ⑤ In order to allow these different units to cooperate successfully, the existence of a common platform is crucial.

suggest

#591 빈도 2 설명 잠금

단어 설명 (뜻/사용법)

샘플북은 단어 설명을 10개까지만 제공합니다.
나머지 설명은 **peshare.com 정식판**에서 이어집니다.

수능 기출 문장

[30] It has been suggested that "organic" methods, defined as those in which only natural products can be used as inputs, would be less damaging to the biosphere.

[40] Philip Kitcher and Wesley Salmon have suggested that there are two possible alternatives among philosophical theories of explanation.

supplies

#592 빈도 2 설명 잠금

단어 설명 (뜻/사용법)

샘플북은 단어 설명을 10개까지만 제공합니다.
나머지 설명은 **peshare.com 정식판**에서 이어집니다.

수능 기출 문장

[30] Inorganic nitrogen supplies are ② essential for maintaining moderate to high levels of productivity for many of the non-leguminous crop species, because organic supplies of nitrogenous materials often are either limited or more expensive than inorganic nitrogen fertilizers.

task

#593 빈도 2 설명 잠금

단어 설명 (뜻/사용법)

샘플북은 단어 설명을 10개까지만 제공합니다.
나머지 설명은 **peshare.com 정식판**에서 이어집니다.

수능 기출 문장

[41] The task of finding what you want would be time-consuming and extremely difficult, if not impossible.

tell

#594 빈도 2 설명 잠금

단어 설명 (뜻/사용법)

샘플북은 단어 설명을 10개까지만 제공합니다.
나머지 설명은 **peshare.com 정식판**에서 이어집니다.

수능 기출 문장

[31] Indeed, someone listening to a funny story who tries to correct the teller — 'No, he didn't spill the spaghetti on the keyboard and the monitor, just on the keyboard' — will probably be told by the other listeners to stop interrupting.

[31] This is why we give considerable leeway to people telling funny stories.

themselves

#595 빈도 2 설명 잠금

단어 설명 (뜻/사용법)

샘플북은 단어 설명을 10개까지만 제공합니다.
나머지 설명은 **peshare.com 정식판**에서 이어집니다.

수능 기출 문장

[33] Ostrom also emphasizes the importance of democratic decision processes and that all users must be given access to local forums for solving problems and conflicts among themselves.

[36] Facing landfill costs, labor expenses, and related costs in the provision of garbage disposal, for example, some cities have required households to dispose of all waste in special trash bags, purchased by consumers themselves, and often costing a dollar or more each.

thus

#596 빈도 2 설명 잠금

단어 설명 (뜻/사용법)

샘플북은 단어 설명을 10개까지만 제공합니다.
나머지 설명은 **peshare.com 정식판**에서 이어집니다.

수능 기출 문장

[23] These elements of shared practice thus need not presuppose any comparable unity in scientists' beliefs about what they are doing when they use them.

[24] Customers would bring things back if something went wrong; repair was thus an extension of fabrication.

tobacco

#597 빈도 2 설명 잠금

단어 설명 (뜻/사용법)

샘플북은 단어 설명을 10개까지만 제공합니다.
나머지 설명은 **peshare.com 정식판**에서 이어집니다.

수능 기출 문장

[22] Having no choice but to drink water contaminated with very high levels of arsenic, or being forced to passively breathe in tobacco smoke in restaurants, outrages people more than the personal choice of whether an individual smokes tobacco.

tomato

#598 빈도 2 설명 잠금

단어 설명 (뜻/사용법)

샘플북은 단어 설명을 10개까지만 제공합니다.
나머지 설명은 **peshare.com 정식판**에서 이어집니다.

수능 기출 문장

[41] Imagine trying to shop in a supermarket where the food was arranged in random order on the shelves: tomato soup next to the white bread in one aisle, chicken soup in the back next to the 60-watt light bulbs, one brand of cream cheese in front and another in aisle 8 near the cookies.

transform

#599 빈도 2 설명 잠금

단어 설명 (뜻/사용법)

샘플북은 단어 설명을 10개까지만 제공합니다.
나머지 설명은 **peshare.com 정식판**에서 이어집니다.

수능 기출 문장

[24] The preindustrial blacksmith made things to order for people in his immediate community; customizing the product, modifying or transforming it according to the user, was routine.

[39] (③) And what's worse, they could do nothing but turn filmmakers and audiences away from the fantasmatic dimension of cinema, potentially transforming film into a mere delivery device for representations of reality.

trash

#600 빈도 2 설명 잠금

단어 설명 (뜻/사용법)

샘플북은 단어 설명을 10개까지만 제공합니다.
나머지 설명은 **peshare.com 정식판**에서 이어집니다.

수능 기출 문장

[36] By internalizing the costs of trash to consumers, there has been an observed decrease in the flow of garbage from households.

[36] Facing landfill costs, labor expenses, and related costs in the provision of garbage disposal, for example, some cities have required households to dispose of all waste in special trash bags, purchased by consumers themselves, and often costing a dollar or more each.

typically

#601 빈도 2 설명 잠금

단어 설명 (뜻/사용법)

샘플북은 단어 설명을 10개까지만 제공합니다.
나머지 설명은 **peshare.com 정식판**에서 이어집니다.

수능 기출 문장

[23] The use of a paradigm in research typically addresses related problems by employing shared concepts, symbolic expressions, experimental and mathematical tools and procedures, and even some of the same theoretical statements.

[35] ② The resulting networks do not only cover the business units of a single firm but typically also include multiple units from different firms.

unfamiliar

#602 빈도 2 설명 잠금

단어 설명 (뜻/사용법)

샘플북은 단어 설명을 10개까지만 제공합니다.
나머지 설명은 **peshare.com 정식판**에서 이어집니다.

수능 기출 문장

[41] If you hadn't learned to speak, the whole world would seem like the unorganized supermarket; you would be in the position of an infant, for whom every object is new and unfamiliar.

unorganized

#603 빈도 2 설명 잠금

단어 설명 (뜻/사용법)

샘플북은 단어 설명을 10개까지만 제공합니다.
나머지 설명은 **peshare.com 정식판**에서 이어집니다.

수능 기출 문장

[41] If you hadn't learned to speak, the whole world would seem like the unorganized supermarket; you would be in the position of an infant, for whom every object is new and unfamiliar.

want

#604 빈도 2 설명 잠금

단어 설명 (뜻/사용법)

샘플북은 단어 설명을 10개까지만 제공합니다.
나머지 설명은 **peshare.com 정식판**에서 이어집니다.

수능 기출 문장

[41] The task of finding what you want would be time-consuming and extremely difficult, if not impossible.

watt

#605 빈도 2 설명 잠금

단어 설명 (뜻/사용법)

샘플북은 단어 설명을 10개까지만 제공합니다.
나머지 설명은 **peshare.com 정식판**에서 이어집니다.

수능 기출 문장

[41] Imagine trying to shop in a supermarket where the food was arranged in random order on the shelves: tomato soup next to the white bread in one aisle, chicken soup in the back next to the 60-watt light bulbs, one brand of cream cheese in front and another in aisle 8 near the cookies.

while

#606 빈도 2 설명 잠금

단어 설명 (뜻/사용법)

샘플북은 단어 설명을 10개까지만 제공합니다.
나머지 설명은 **peshare.com 정식판**에서 이어집니다.

수능 기출 문장

[32] While current affairs programmes are often ‘serious’ in tone sticking to the ‘rules’ of balance, more popular programmes adopt a friendly, lighter, idiom in which we are invited to consider the impact of particular news items from the perspective of the ‘average person in the street’.

[38] Introduction of robots into factories, while employment of human workers is being reduced, creates worry and fear.

Williams

#607 빈도 2 설명 잠금

단어 설명 (뜻/사용법)

샘플북은 단어 설명을 10개까지만 제공합니다.
나머지 설명은 **peshare.com 정식판**에서 이어집니다.

수능 기출 문장

[18] Dear Ms. Green, My name is Donna Williams, a science teacher at Rogan High School.

[18] Sincerely, Donna Williams

workshop

#608 빈도 2 설명 잠금

단어 설명 (뜻/사용법)

샘플북은 단어 설명을 10개까지만 제공합니다.
나머지 설명은 **peshare.com 정식판**에서 이어집니다.

수능 기출 문장

[18] I am planning a special workshop for our science teachers.

[18] Since you are an expert in online education, I would like to ask you to deliver a special lecture at the workshop scheduled for next month.

wrong

#609 빈도 2 설명 잠금

단어 설명 (뜻/사용법)

샘플북은 단어 설명을 10개까지만 제공합니다.
나머지 설명은 **peshare.com 정식판**에서 이어집니다.

수능 기출 문장

[24] Customers would bring things back if something went wrong; repair was thus an extension of fabrication.

[34] It therefore aims at the unmasking of previous illusions of determinacy and precision by the production of new and alternative representations, rather than at achieving truth by a careful analysis of what was right and wrong in those previous representations.

year

#610 빈도 2 설명 잠금

단어 설명 (뜻/사용법)

샘플북은 단어 설명을 10개까지만 제공합니다.
나머지 설명은 **peshare.com 정식판**에서 이어집니다.

수능 기출 문장

[21] Indeed, in recent years, scientists have begun to recognize this: the Arctic Climate Impact Assessment includes observations gathered from local native groups.

[25] ② The projected share of Asia Pacific in 2025, the largest among the six regions, is more than three times that of Europe in the same year.

above

#611 빈도 1 설명 잠금

단어 설명 (뜻/사용법)

샘플북은 단어 설명을 10개까지만 제공합니다.
나머지 설명은 **peshare.com 정식판**에서 이어집니다.

수능 기출 문장

[25] The above graphs show the percentage share of the global middle class by region in 2015 and its projected share in 2025.

absorb

#612 빈도 1 설명 잠금

단어 설명 (뜻/사용법)

샘플북은 단어 설명을 10개까지만 제공합니다.
나머지 설명은 **peshare.com 정식판**에서 이어집니다.

수능 기출 문장

[29] During this time, the cell absorbs water, sugars, amino acids, and other nutrients and assembles them into new, living protoplasm.

accept

#613 빈도 1 설명 잠금

단어 설명 (뜻/사용법)

샘플북은 단어 설명을 10개까지만 제공합니다.
나머지 설명은 **peshare.com 정식판**에서 이어집니다.

수능 기출 문장

[23] Scientists need only understand how to use these various elements in ways that others would accept.

access

#614 빈도 1 설명 잠금

단어 설명 (뜻/사용법)

샘플북은 단어 설명을 10개까지만 제공합니다.
나머지 설명은 **peshare.com 정식판**에서 이어집니다.

수능 기출 문장

[33] Ostrom also emphasizes the importance of democratic decision processes and that all users must be given access to local forums for solving problems and conflicts among themselves.

acid

#615 빈도 1 설명 잠금

단어 설명 (뜻/사용법)

샘플북은 단어 설명을 10개까지만 제공합니다.
나머지 설명은 **peshare.com 정식판**에서 이어집니다.

수능 기출 문장

[29] During this time, the cell absorbs water, sugars, amino acids, and other nutrients and assembles them into new, living protoplasm.

action

#616 빈도 1 설명 잠금

단어 설명 (뜻/사용법)

샘플북은 단어 설명을 10개까지만 제공합니다.
나머지 설명은 **peshare.com 정식판**에서 이어집니다.

수능 기출 문장

[22] Reduction or elimination of these factors may require societal action, such as public awareness and public health measures.

activity

#617 빈도 1 설명 잠금

단어 설명 (뜻/사용법)

샘플북은 단어 설명을 10개까지만 제공합니다.
나머지 설명은 **peshare.com 정식판**에서 이어집니다.

수능 기출 문장

[29] During their life cycle (cell cycle), cell size, shape, and metabolic activities can change dramatically.

actor

#618 빈도 1 설명 잠금

단어 설명 (뜻/사용법)

샘플북은 단어 설명을 10개까지만 제공합니다.
나머지 설명은 **peshare.com 정식판**에서 이어집니다.

수능 기출 문장

[33] She pointed out, for instance, that the actors affected by the rules for the use and care of resources must have the right to _____.

actually

#619 빈도 1 설명 잠금

단어 설명 (뜻/사용법)

샘플북은 단어 설명을 10개까지만 제공합니다.
나머지 설명은 **peshare.com 정식판**에서 이어집니다.

수능 기출 문장

[29] ④ What cell metabolism and structure should be complex would not be surprising, but actually, they are rather simple and logical.

addition

#620 빈도 1 설명 잠금

단어 설명 (뜻/사용법)

샘플북은 단어 설명을 10개까지만 제공합니다.
나머지 설명은 **peshare.com 정식판**에서 이어집니다.

수능 기출 문장

[30] In addition, there are ③ benefits to the extensive use of either manure or legumes as “green manure” crops.

address

#621 빈도 1 설명 잠금

단어 설명 (뜻/사용법)

샘플북은 단어 설명을 10개까지만 제공합니다.
나머지 설명은 **peshare.com 정식판**에서 이어집니다.

수능 기출 문장

[23] The use of a paradigm in research typically addresses related problems by employing shared concepts, symbolic expressions, experimental and mathematical tools and procedures, and even some of the same theoretical statements.

adopt

#622 빈도 1 설명 잠금

단어 설명 (뜻/사용법)

샘플북은 단어 설명을 10개까지만 제공합니다.
나머지 설명은 **peshare.com 정식판**에서 이어집니다.

수능 기출 문장

[32] While current affairs programmes are often ‘serious’ in tone sticking to the ‘rules’ of balance, more popular programmes adopt a friendly, lighter, idiom in which we are invited to consider the impact of particular news items from the perspective of the ‘average person in the street’.

adoption

#623 빈도 1 설명 잠금

단어 설명 (뜻/사용법)

샘플북은 단어 설명을 10개까지만 제공합니다.
나머지 설명은 **peshare.com 정식판**에서 이어집니다.

수능 기출 문장

[30] Large-scale adoption of "organic" farming methods, however, would ① reduce yields and increase production costs for many major crops.

affair

#624 빈도 1 설명 잠금

단어 설명 (뜻/사용법)

샘플북은 단어 설명을 10개까지만 제공합니다.
나머지 설명은 **peshare.com 정식판**에서 이어집니다.

수능 기출 문장

[32] While current affairs programmes are often ‘serious’ in tone sticking to the ‘rules’ of balance, more popular programmes adopt a friendly, lighter, idiom in which we are invited to consider the impact of particular news items from the perspective of the ‘average person in the street’.

affect

#625 빈도 1 설명 잠금

단어 설명 (뜻/사용법)

샘플북은 단어 설명을 10개까지만 제공합니다.
나머지 설명은 **peshare.com 정식판**에서 이어집니다.

수능 기출 문장

[33] She pointed out, for instance, that the actors affected by the rules for the use and care of resources must have the right to _____.

aim

#626 빈도 1 설명 잠금

단어 설명 (뜻/사용법)

샘플북은 단어 설명을 10개까지만 제공합니다.
나머지 설명은 **peshare.com 정식판**에서 이어집니다.

수능 기출 문장

[34] It therefore aims at the unmasking of previous illusions of determinacy and precision by the production of new and alternative representations, rather than at achieving truth by a careful analysis of what was right and wrong in those previous representations.

air

#627 빈도 1 설명 잠금

단어 설명 (뜻/사용법)

샘플북은 단어 설명을 10개까지만 제공합니다.
나머지 설명은 **peshare.com 정식판**에서 이어집니다.

수능 기출 문장

[22] Some environmental contaminants are difficult to avoid (the breathing of polluted air, the drinking of chemically contaminated public drinking water, noise in open public spaces); in these circumstances, exposure is largely involuntary.

Alberta

#628 빈도 1 설명 잠금

단어 설명 (뜻/사용법)

샘플북은 단어 설명을 10개까지만 제공합니다.
나머지 설명은 **peshare.com 정식판**에서 이어집니다.

수능 기출 문장

[19] It was Evelyn's first time to explore the Badlands of Alberta, famous across Canada for its numerous dinosaur fossils.

along

#629 빈도 1 설명 잠금

단어 설명 (뜻/사용법)

샘플북은 단어 설명을 10개까지만 제공합니다.
나머지 설명은 **peshare.com 정식판**에서 이어집니다.

수능 기출 문장

[22] Environmental hazards include biological, physical, and chemical ones, along with the human behaviors that promote or allow exposure.

amateur

#630 빈도 1 설명 잠금

단어 설명 (뜻/사용법)

샘플북은 단어 설명을 10개까지만 제공합니다.
나머지 설명은 **peshare.com 정식판**에서 이어집니다.

수능 기출 문장

[19] As a young amateur bone-hunter, she was overflowing with anticipation.

ambitious

#631 빈도 1 설명 잠금

단어 설명 (뜻/사용법)

샘플북은 단어 설명을 10개까지만 제공합니다.
나머지 설명은 **peshare.com 정식판**에서 이어집니다.

수능 기출 문장

[26] He planned the new Basilica of St. Peter in Rome — one of the most ambitious building projects in the history of humankind.

amino

#632 빈도 1 설명 잠금

단어 설명 (뜻/사용법)

샘플북은 단어 설명을 10개까지만 제공합니다.
나머지 설명은 **peshare.com 정식판**에서 이어집니다.

수능 기출 문장

[29] During this time, the cell absorbs water, sugars, amino acids, and other nutrients and assembles them into new, living protoplasm.

analysis

#633 빈도 1 설명 잠금

단어 설명 (뜻/사용법)

샘플북은 단어 설명을 10개까지만 제공합니다.
나머지 설명은 **peshare.com 정식판**에서 이어집니다.

수능 기출 문장

[34] It therefore aims at the unmasking of previous illusions of determinacy and precision by the production of new and alternative representations, rather than at achieving truth by a careful analysis of what was right and wrong in those previous representations.

anticipation

#634 빈도 1 설명 잠금

단어 설명 (뜻/사용법)

샘플북은 단어 설명을 10개까지만 제공합니다.
나머지 설명은 **peshare.com 정식판**에서 이어집니다.

수능 기출 문장

[19] As a young amateur bone-hunter, she was overflowing with anticipation.

approach

#635 빈도 1 설명 잠금

단어 설명 (뜻/사용법)

샘플북은 단어 설명을 10개까지만 제공합니다.
나머지 설명은 **peshare.com 정식판**에서 이어집니다.

수능 기출 문장

[40] The other view is the causal/mechanical approach.

April

#636 빈도 1 설명 잠금

단어 설명 (뜻/사용법)

샘플북은 단어 설명을 10개까지만 제공합니다.
나머지 설명은 **peshare.com 정식판**에서 이어집니다.

수능 기출 문장

[26] Bramante died on April 11, 1514 and was buried in Rome.

architect

#637 빈도 1 설명 잠금

단어 설명 (뜻/사용법)

샘플북은 단어 설명을 10개까지만 제공합니다.
나머지 설명은 **peshare.com 정식판**에서 이어집니다.

수능 기출 문장

[26] His buildings influenced other architects for centuries.

Architecture

#638 빈도 1 설명 잠금

단어 설명 (뜻/사용법)

샘플북은 단어 설명을 10개까지만 제공합니다.
나머지 설명은 **peshare.com 정식판**에서 이어집니다.

수능 기출 문장

[26] Architecture became his main interest, but he did not give up painting.

Arctic

#639 빈도 1 설명 잠금

단어 설명 (뜻/사용법)

샘플북은 단어 설명을 10개까지만 제공합니다.
나머지 설명은 **peshare.com 정식판**에서 이어집니다.

수능 기출 문장

[21] Indeed, in recent years, scientists have begun to recognize this: the Arctic Climate Impact Assessment includes observations gathered from local native groups.

arguably

#640 빈도 1 설명 잠금

단어 설명 (뜻/사용법)

샘플북은 단어 설명을 10개까지만 제공합니다.
나머지 설명은 **peshare.com 정식판**에서 이어집니다.

수능 기출 문장

[32] However, they arguably work to reduce understanding by failing to provide the structural contexts for news events.

Arnheim

#641 빈도 1 설명 잠금

단어 설명 (뜻/사용법)

샘플북은 단어 설명을 10개까지만 제공합니다.
나머지 설명은 **peshare.com 정식판**에서 이어집니다.

수능 기출 문장

[39] (⑤) As Rudolf Arnheim puts it, “The creative power of the artist can only come into play where reality and the medium of representation do not coincide.”

around

#642 빈도 1 설명 잠금

단어 설명 (뜻/사용법)

샘플북은 단어 설명을 10개까지만 제공합니다.
나머지 설명은 **peshare.com 정식판**에서 이어집니다.

수능 기출 문장

[26] Around 1480, he built several churches in a new style in Milan.

arsenic

#643 빈도 1 설명 잠금

단어 설명 (뜻/사용법)

샘플북은 단어 설명을 10개까지만 제공합니다.
나머지 설명은 **peshare.com 정식판**에서 이어집니다.

수능 기출 문장

[22] Having no choice but to drink water contaminated with very high levels of arsenic, or being forced to passively breathe in tobacco smoke in restaurants, outrages people more than the personal choice of whether an individual smokes tobacco.

artist

#644 빈도 1 설명 잠금

단어 설명 (뜻/사용법)

샘플북은 단어 설명을 10개까지만 제공합니다.
나머지 설명은 **peshare.com 정식판**에서 이어집니다.

수능 기출 문장

[39] (⑤) As Rudolf Arnheim puts it, “The creative power of the artist can only come into play where reality and the medium of representation do not coincide.”

aspect

#645 빈도 1 설명 잠금

단어 설명 (뜻/사용법)

샘플북은 단어 설명을 10개까지만 제공합니다.
나머지 설명은 **peshare.com 정식판**에서 이어집니다.

수능 기출 문장

[29] Even the most complex cell has only a small number of parts, each ⑤ responsible for a distinct, well-defined aspect of cell life.

assemble

#646 빈도 1 설명 잠금

단어 설명 (뜻/사용법)

샘플북은 단어 설명을 10개까지만 제공합니다.
나머지 설명은 **peshare.com 정식판**에서 이어집니다.

수능 기출 문장

[29] During this time, the cell absorbs water, sugars, amino acids, and other nutrients and assembles them into new, living protoplasm.

assembly

#647 빈도 1 설명 잠금

단어 설명 (뜻/사용법)

샘플북은 단어 설명을 10개까지만 제공합니다.
나머지 설명은 **peshare.com 정식판**에서 이어집니다.

수능 기출 문장

[38] (②) For example, robots could be introduced only in new plants rather than replacing humans in existing assembly lines.

Assessment

#648 빈도 1 설명 잠금

단어 설명 (뜻/사용법)

샘플북은 단어 설명을 10개까지만 제공합니다.
나머지 설명은 **peshare.com 정식판**에서 이어집니다.

수능 기출 문장

[21] Indeed, in recent years, scientists have begun to recognize this: the Arctic Climate Impact Assessment includes observations gathered from local native groups.

assistant

#649 빈도 1 설명 잠금

단어 설명 (뜻/사용법)

샘플북은 단어 설명을 10개까지만 제공합니다.
나머지 설명은 **peshare.com 정식판**에서 이어집니다.

수능 기출 문장

[26] Later, he worked as an assistant of Piero della Francesca in Urbino.

assume

#650 빈도 1 설명 잠금

단어 설명 (뜻/사용법)

샘플북은 단어 설명을 10개까지만 제공합니다.
나머지 설명은 **peshare.com 정식판**에서 이어집니다.

수능 기출 문장

[33] This is a significant insight, as it shows that prospects are poor for a centrally directed solution to the problem of the commons coming from a state power in comparison with a local solution for which users assume personal responsibility.

attention

#651 빈도 1 설명 잠금

단어 설명 (뜻/사용법)

샘플북은 단어 설명을 10개까지만 제공합니다.
나머지 설명은 **peshare.com 정식판**에서 이어집니다.

수능 기출 문장

[36] The results have been greatly increased recycling and more careful attention by consumers to packaging and waste.

average

#652 빈도 1 설명 잠금

단어 설명 (뜻/사용법)

샘플북은 단어 설명을 10개까지만 제공합니다.
나머지 설명은 **peshare.com 정식판**에서 이어집니다.

수능 기출 문장

[32] While current affairs programmes are often ‘serious’ in tone sticking to the ‘rules’ of balance, more popular programmes adopt a friendly, lighter, idiom in which we are invited to consider the impact of particular news items from the perspective of the ‘average person in the street’.

awareness

#653 빈도 1 설명 잠금

단어 설명 (뜻/사용법)

샘플북은 단어 설명을 10개까지만 제공합니다.
나머지 설명은 **peshare.com 정식판**에서 이어집니다.

수능 기출 문장

[22] Reduction or elimination of these factors may require societal action, such as public awareness and public health measures.

away

#654 빈도 1 설명 잠금

단어 설명 (뜻/사용법)

샘플북은 단어 설명을 10개까지만 제공합니다.
나머지 설명은 **peshare.com 정식판**에서 이어집니다.

수능 기출 문장

[39] (③) And what's worse, they could do nothing but turn filmmakers and audiences away from the fantasmatic dimension of cinema, potentially transforming film into a mere delivery device for representations of reality.

Badlands

#655 빈도 1 설명 잠금

단어 설명 (뜻/사용법)

샘플북은 단어 설명을 10개까지만 제공합니다.
나머지 설명은 **peshare.com 정식판**에서 이어집니다.

수능 기출 문장

[19] It was Evelyn's first time to explore the Badlands of Alberta, famous across Canada for its numerous dinosaur fossils.

bag

#656 빈도 1 설명 잠금

단어 설명 (뜻/사용법)

샘플북은 단어 설명을 10개까지만 제공합니다.
나머지 설명은 **peshare.com 정식판**에서 이어집니다.

수능 기출 문장

[36] Facing landfill costs, labor expenses, and related costs in the provision of garbage disposal, for example, some cities have required households to dispose of all waste in special trash bags, purchased by consumers themselves, and often costing a dollar or more each.

balance

#657 빈도 1 설명 잠금

단어 설명 (뜻/사용법)

샘플북은 단어 설명을 10개까지만 제공합니다.
나머지 설명은 **peshare.com 정식판**에서 이어집니다.

수능 기출 문장

[32] While current affairs programmes are often ‘serious’ in tone sticking to the ‘rules’ of balance, more popular programmes adopt a friendly, lighter, idiom in which we are invited to consider the impact of particular news items from the perspective of the ‘average person in the street’.

base

#658 빈도 1 설명 잠금

단어 설명 (뜻/사용법)

샘플북은 단어 설명을 10개까지만 제공합니다.
나머지 설명은 **peshare.com 정식판**에서 이어집니다.

수능 기출 문장

[37] Whatever the motives, the author's subjective conception of the world stands between the reader and the original, untouched world on which the story is based.

basilica

#659 빈도 1 설명 잠금

단어 설명 (뜻/사용법)

샘플북은 단어 설명을 10개까지만 제공합니다.
나머지 설명은 **peshare.com 정식판**에서 이어집니다.

수능 기출 문장

[26] He planned the new Basilica of St. Peter in Rome — one of the most ambitious building projects in the history of humankind.

bee

#660 빈도 1 설명 잠금

단어 설명 (뜻/사용법)

샘플북은 단어 설명을 10개까지만 제공합니다.
나머지 설명은 **peshare.com 정식판**에서 이어집니다.

수능 기출 문장

[21] Scientists have no special purchase on moral or ethical decisions; a climate scientist is no more qualified to comment on health care reform than a physicist is to judge the causes of bee colony collapse.

belief

#661 빈도 1 설명 잠금

단어 설명 (뜻/사용법)

샘플북은 단어 설명을 10개까지만 제공합니다.
나머지 설명은 **peshare.com 정식판**에서 이어집니다.

수능 기출 문장

[23] These elements of shared practice thus need not presuppose any comparable unity in scientists' beliefs about what they are doing when they use them.

benefit

#662 빈도 1 설명 잠금

단어 설명 (뜻/사용법)

샘플북은 단어 설명을 10개까지만 제공합니다.
나머지 설명은 **peshare.com 정식판**에서 이어집니다.

수능 기출 문장

[30] In addition, there are ③ benefits to the extensive use of either manure or legumes as “green manure” crops.

biological

#663 빈도 1 설명 잠금

단어 설명 (뜻/사용법)

샘플북은 단어 설명을 10개까지만 제공합니다.
나머지 설명은 **peshare.com 정식판**에서 이어집니다.

수능 기출 문장

[22] Environmental hazards include biological, physical, and chemical ones, along with the human behaviors that promote or allow exposure.

biosphere

#664 빈도 1 설명 잠금

단어 설명 (뜻/사용법)

샘플북은 단어 설명을 10개까지만 제공합니다.
나머지 설명은 **peshare.com 정식판**에서 이어집니다.

수능 기출 문장

[30] It has been suggested that “organic” methods, defined as those in which only natural products can be used as inputs, would be less damaging to the biosphere.

bite

#665 빈도 1 설명 잠금

단어 설명 (뜻/사용법)

샘플북은 단어 설명을 10개까지만 제공합니다.
나머지 설명은 **peshare.com 정식판**에서 이어집니다.

수능 기출 문장

[32] Indeed, contemporary news construction has come to rely on an increased use of faster editing tempos and ‘flashier’ presentational styles including the use of logos, sound-bites, rapid visual cuts and the ‘star quality’ of news readers.

black

#666 빈도 1 설명 잠금

단어 설명 (뜻/사용법)

샘플북은 단어 설명을 10개까지만 제공합니다.
나머지 설명은 **peshare.com 정식판**에서 이어집니다.

수능 기출 문장

[39] As long as the irrealism of the silent black and white film predominated, one could not take filmic fantasies for representations of reality.

blacksmith

#667 빈도 1 설명 잠금

단어 설명 (뜻/사용법)

샘플북은 단어 설명을 10개까지만 제공합니다.
나머지 설명은 **peshare.com 정식판**에서 이어집니다.

수능 기출 문장

[24] The preindustrial blacksmith made things to order for people in his immediate community; customizing the product, modifying or transforming it according to the user, was routine.

blind

#668 빈도 1 설명 잠금

단어 설명 (뜻/사용법)

샘플북은 단어 설명을 10개까지만 제공합니다.
나머지 설명은 **peshare.com 정식판**에서 이어집니다.

수능 기출 문장

[21] Blind trust will get us into at least as much trouble as no trust at all.

body

#669 빈도 1 설명 잠금

단어 설명 (뜻/사용법)

샘플북은 단어 설명을 10개까지만 제공합니다.
나머지 설명은 **peshare.com 정식판**에서 이어집니다.

수능 기출 문장

[40] One is the view that scientific explanation consists in the unification of broad bodies of phenomena under a minimal number of generalizations.

breathe

#670 빈도 1 설명 잠금

단어 설명 (뜻/사용법)

샘플북은 단어 설명을 10개까지만 제공합니다.
나머지 설명은 **peshare.com 정식판**에서 이어집니다.

수능 기출 문장

[22] Having no choice but to drink water contaminated with very high levels of arsenic, or being forced to passively breathe in tobacco smoke in restaurants, outrages people more than the personal choice of whether an individual smokes tobacco.

breathing

#671 빈도 1 설명 잠금

단어 설명 (뜻/사용법)

샘플북은 단어 설명을 10개까지만 제공합니다.
나머지 설명은 **peshare.com 정식판**에서 이어집니다.

수능 기출 문장

[22] Some environmental contaminants are difficult to avoid (the breathing of polluted air, the drinking of chemically contaminated public drinking water, noise in open public spaces); in these circumstances, exposure is largely involuntary.

broad

#672 빈도 1 설명 잠금

단어 설명 (뜻/사용법)

샘플북은 단어 설명을 10개까지만 제공합니다.
나머지 설명은 **peshare.com 정식판**에서 이어집니다.

수능 기출 문장

[40] One is the view that scientific explanation consists in the unification of broad bodies of phenomena under a minimal number of generalizations.

build

#673 빈도 1 설명 잠금

단어 설명 (뜻/사용법)

샘플북은 단어 설명을 10개까지만 제공합니다.
나머지 설명은 **peshare.com 정식판**에서 이어집니다.

수능 기출 문장

[26] Around 1480, he built several churches in a new style in Milan.

bury

#674 빈도 1 설명 잠금

단어 설명 (뜻/사용법)

샘플북은 단어 설명을 10개까지만 제공합니다.
나머지 설명은 **peshare.com 정식판**에서 이어집니다.

수능 기출 문장

[26] Bramante died on April 11, 1514 and was buried in Rome.

Canada

#675 빈도 1 설명 잠금

단어 설명 (뜻/사용법)

샘플북은 단어 설명을 10개까지만 제공합니다.
나머지 설명은 **peshare.com 정식판**에서 이어집니다.

수능 기출 문장

[19] It was Evelyn's first time to explore the Badlands of Alberta, famous across Canada for its numerous dinosaur fossils.

capable

#676 빈도 1 설명 잠금

단어 설명 (뜻/사용법)

샘플북은 단어 설명을 10개까지만 제공합니다.
나머지 설명은 **peshare.com 정식판**에서 이어집니다.

수능 기출 문장

[40] According to this view, the (or perhaps, a) goal of science is to construct an economical framework of laws or generalizations that are capable of subsuming all observable phenomena.

cause

#677 빈도 1 설명 잠금

단어 설명 (뜻/사용법)

샘플북은 단어 설명을 10개까지만 제공합니다.
나머지 설명은 **peshare.com 정식판**에서 이어집니다.

수능 기출 문장

[21] Scientists have no special purchase on moral or ethical decisions; a climate scientist is no more qualified to comment on health care reform than a physicist is to judge the causes of bee colony collapse.

centrally

#678 빈도 1 설명 잠금

단어 설명 (뜻/사용법)

샘플북은 단어 설명을 10개까지만 제공합니다.
나머지 설명은 **peshare.com 정식판**에서 이어집니다.

수능 기출 문장

[33] This is a significant insight, as it shows that prospects are poor for a centrally directed solution to the problem of the commons coming from a state power in comparison with a local solution for which users assume personal responsibility.

century

#679 빈도 1 설명 잠금

단어 설명 (뜻/사용법)

샘플북은 단어 설명을 10개까지만 제공합니다.
나머지 설명은 **peshare.com 정식판**에서 이어집니다.

수능 기출 문장

[26] His buildings influenced other architects for centuries.

chain

#680 빈도 1 설명 잠금

단어 설명 (뜻/사용법)

샘플북은 단어 설명을 10개까지만 제공합니다.
나머지 설명은 **peshare.com 정식판**에서 이어집니다.

수능 기출 문장

[35] ① This is particularly true for business in the shape and form of cooperation between firms that involves an integration of value chains across multiple units.

channel

#681 빈도 1 설명 잠금

단어 설명 (뜻/사용법)

샘플북은 단어 설명을 10개까지만 제공합니다.
나머지 설명은 **peshare.com 정식판**에서 이어집니다.

수능 기출 문장

[20] The reality of success in the social web for businesses is that creating a social media program begins not with insight into the latest social media tools and channels but with a thorough understanding of the organization's own goals and objectives.

chemically

#682 빈도 1 설명 잠금

단어 설명 (뜻/사용법)

샘플북은 단어 설명을 10개까지만 제공합니다.
나머지 설명은 **peshare.com 정식판**에서 이어집니다.

수능 기출 문장

[22] Some environmental contaminants are difficult to avoid (the breathing of polluted air, the drinking of chemically contaminated public drinking water, noise in open public spaces); in these circumstances, exposure is largely involuntary.

church

#683 빈도 1 설명 잠금

단어 설명 (뜻/사용법)

샘플북은 단어 설명을 10개까지만 제공합니다.
나머지 설명은 **peshare.com 정식판**에서 이어집니다.

수능 기출 문장

[26] Around 1480, he built several churches in a new style in Milan.

circumstance

#684 빈도 1 설명 잠금

단어 설명 (뜻/사용법)

샘플북은 단어 설명을 10개까지만 제공합니다.
나머지 설명은 **peshare.com 정식판**에서 이어집니다.

수능 기출 문장

[22] Some environmental contaminants are difficult to avoid (the breathing of polluted air, the drinking of chemically contaminated public drinking water, noise in open public spaces); in these circumstances, exposure is largely involuntary.

clock

#685 빈도 1 설명 잠금

단어 설명 (뜻/사용법)

샘플북은 단어 설명을 10개까지만 제공합니다.
나머지 설명은 **peshare.com 정식판**에서 이어집니다.

수능 기출 문장

[24] We can make every detail of a watch or of a gun by machinery, but the machine cannot mend it when broken, much less a clock or a pistol!”

coincide

#686 빈도 1 설명 잠금

단어 설명 (뜻/사용법)

샘플북은 단어 설명을 10개까지만 제공합니다.
나머지 설명은 **peshare.com 정식판**에서 이어집니다.

수능 기출 문장

[39] (⑤) As Rudolf Arnheim puts it, “The creative power of the artist can only come into play where reality and the medium of representation do not coincide .”

collapse

#687 빈도 1 설명 잠금

단어 설명 (뜻/사용법)

샘플북은 단어 설명을 10개까지만 제공합니다.
나머지 설명은 **peshare.com 정식판**에서 이어집니다.

수능 기출 문장

[21] Scientists have no special purchase on moral or ethical decisions; a climate scientist is no more qualified to comment on health care reform than a physicist is to judge the causes of bee colony collapse.

colony

#688 빈도 1 설명 잠금

단어 설명 (뜻/사용법)

샘플북은 단어 설명을 10개까지만 제공합니다.
나머지 설명은 **peshare.com 정식판**에서 이어집니다.

수능 기출 문장

[21] Scientists have no special purchase on moral or ethical decisions; a climate scientist is no more qualified to comment on health care reform than a physicist is to judge the causes of bee colony collapse.

combination

#689 빈도 1 설명 잠금

단어 설명 (뜻/사용법)

샘플북은 단어 설명을 10개까지만 제공합니다.
나머지 설명은 **peshare.com 정식판**에서 이어집니다.

수능 기출 문장

[30] Some methods used in “organic” farming, however, such as the sensible use of crop rotations and specific combinations of cropping and livestock enterprises, can make important ⑤ contributions to the sustainability of rural ecosystems.

comic

#690 빈도 1 설명 잠금

단어 설명 (뜻/사용법)

샘플북은 단어 설명을 10개까지만 제공합니다.
나머지 설명은 **peshare.com 정식판**에서 이어집니다.

수능 기출 문장

[31] If they are getting extra laughs by exaggerating the silliness of a situation or even by making up a few details, we are happy to grant them comic licence, a kind of poetic licence.

comment

#691 빈도 1 설명 잠금

단어 설명 (뜻/사용법)

샘플북은 단어 설명을 10개까지만 제공합니다.
나머지 설명은 **peshare.com 정식판**에서 이어집니다.

수능 기출 문장

[21] Scientists have no special purchase on moral or ethical decisions; a climate scientist is no more qualified to comment on health care reform than a physicist is to judge the causes of bee colony collapse.

community

#692 빈도 1 설명 잠금

단어 설명 (뜻/사용법)

샘플북은 단어 설명을 10개까지만 제공합니다.
나머지 설명은 **peshare.com 정식판**에서 이어집니다.

수능 기출 문장

[24] The preindustrial blacksmith made things to order for people in his immediate community; customizing the product, modifying or transforming it according to the user, was routine.

comparable

#693 빈도 1 설명 잠금

단어 설명 (뜻/사용법)

샘플북은 단어 설명을 10개까지만 제공합니다.
나머지 설명은 **peshare.com 정식판**에서 이어집니다.

수능 기출 문장

[23] These elements of shared practice thus need not presuppose any comparable unity in scientists' beliefs about what they are doing when they use them.

comparison

#694 빈도 1 설명 잠금

단어 설명 (뜻/사용법)

샘플북은 단어 설명을 10개까지만 제공합니다.
나머지 설명은 **peshare.com 정식판**에서 이어집니다.

수능 기출 문장

[33] This is a significant insight, as it shows that prospects are poor for a centrally directed solution to the problem of the commons coming from a state power in comparison with a local solution for which users assume personal responsibility.

competitive

#695 빈도 1 설명 잠금

단어 설명 (뜻/사용법)

샘플북은 단어 설명을 10개까지만 제공합니다.
나머지 설명은 **peshare.com 정식판**에서 이어집니다.

수능 기출 문장

[38] (④) It may be that robots are needed to reduce manufacturing costs so that the company remains competitive, but planning for such cost reductions should be done jointly by labor and management.

completely

#696 빈도 1 설명 잠금

단어 설명 (뜻/사용법)

샘플북은 단어 설명을 10개까지만 제공합니다.
나머지 설명은 **peshare.com 정식판**에서 이어집니다.

수능 기출 문장

[39] (②) Since cinema was an entirely fantasmatic art, these innovations were completely unnecessary.

comprehension

#697 빈도 1 설명 잠금

단어 설명 (뜻/사용법)

샘플북은 단어 설명을 10개까지만 제공합니다.
나머지 설명은 **peshare.com 정식판**에서 이어집니다.

수능 기출 문장

[24] But repair continued to require a larger grasp of design and materials, an understanding of the whole and a comprehension of the designer's intentions.

concept

#698 빈도 1 설명 잠금

단어 설명 (뜻/사용법)

샘플북은 단어 설명을 10개까지만 제공합니다.
나머지 설명은 **peshare.com 정식판**에서 이어집니다.

수능 기출 문장

[23] The use of a paradigm in research typically addresses related problems by employing shared concepts, symbolic expressions, experimental and mathematical tools and procedures, and even some of the same theoretical statements.

concern

#699 빈도 1 설명 잠금

단어 설명 (뜻/사용법)

샘플북은 단어 설명을 10개까지만 제공합니다.
나머지 설명은 **peshare.com 정식판**에서 이어집니다.

수능 기출 문장

[31] As long as something is funny, we are for the moment not concerned with whether it is real or fictional, true or false.

conduct

#700 빈도 1 설명 잠금

단어 설명 (뜻/사용법)

샘플북은 단어 설명을 10개까지만 제공합니다.
나머지 설명은 **peshare.com 정식판**에서 이어집니다.

수능 기출 문장

[35] Since their introduction, information systems have substantially changed the way business is conducted.

conflict

#701 빈도 1 설명 잠금

단어 설명 (뜻/사용법)

샘플북은 단어 설명을 10개까지만 제공합니다.
나머지 설명은 **peshare.com 정식판**에서 이어집니다.

수능 기출 문장

[33] Ostrom also emphasizes the importance of democratic decision processes and that all users must be given access to local forums for solving problems and conflicts among themselves.

confusion

#702 빈도 1 설명 잠금

단어 설명 (뜻/사용법)

샘플북은 단어 설명을 10개까지만 제공합니다.
나머지 설명은 **peshare.com 정식판**에서 이어집니다.

수능 기출 문장

[34] And from this perspective, the development of historical insight may indeed be regarded by the outsider as a process of creating ever more confusion, a continuous questioning of _____, rather than, as in the sciences, an ever greater approximation to the truth.

consciousness

#703 빈도 1 설명 잠금

단어 설명 (뜻/사용법)

샘플북은 단어 설명을 10개까지만 제공합니다.
나머지 설명은 **peshare.com 정식판**에서 이어집니다.

수능 기출 문장

[37] However, the world the reader encounters in literature is already processed and filtered by another consciousness.

consequence

#704 빈도 1 설명 잠금

단어 설명 (뜻/사용법)

샘플북은 단어 설명을 10개까지만 제공합니다.
나머지 설명은 **peshare.com 정식판**에서 이어집니다.

수능 기출 문장

[35] ③ As a consequence, firms do not only need to consider their internal organization in order to ensure sustainable business performance; they also need to take into account the entire ecosystem of units surrounding them.

conserve

#705 빈도 1 설명 잠금

단어 설명 (뜻/사용법)

샘플북은 단어 설명을 10개까지만 제공합니다.
나머지 설명은 **peshare.com 정식판**에서 이어집니다.

수능 기출 문장

[36] According to the market response model, it is increasing prices that drive providers to search for new sources, innovators to substitute, consumers to conserve, and alternatives to emerge.

considerable

#706 빈도 1 설명 잠금

단어 설명 (뜻/사용법)

샘플북은 단어 설명을 10개까지만 제공합니다.
나머지 설명은 **peshare.com 정식판**에서 이어집니다.

수능 기출 문장

[31] This is why we give considerable leeway to people telling funny stories.

constitute

#707 빈도 1 설명 잠금

단어 설명 (뜻/사용법)

샘플북은 단어 설명을 10개까지만 제공합니다.
나머지 설명은 **peshare.com 정식판**에서 이어집니다.

수능 기출 문장

[32] News, especially in its televised form, is constituted not only by its choice of topics and stories but by its _____.

construct

#708 빈도 1 설명 잠금

단어 설명 (뜻/사용법)

샘플북은 단어 설명을 10개까지만 제공합니다.
나머지 설명은 **peshare.com 정식판**에서 이어집니다.

수능 기출 문장

[40] According to this view, the (or perhaps, a) goal of science is to construct an economical framework of laws or generalizations that are capable of subsuming all observable phenomena.

construction

#709 빈도 1 설명 잠금

단어 설명 (뜻/사용법)

샘플북은 단어 설명을 10개까지만 제공합니다.
나머지 설명은 **peshare.com 정식판**에서 이어집니다.

수능 기출 문장

[32] Indeed, contemporary news construction has come to rely on an increased use of faster editing tempos and ‘flashier’ presentational styles including the use of logos, sound-bites, rapid visual cuts and the ‘star quality’ of news readers.

contaminant

#710 빈도 1 설명 잠금

단어 설명 (뜻/사용법)

샘플북은 단어 설명을 10개까지만 제공합니다.
나머지 설명은 **peshare.com 정식판**에서 이어집니다.

수능 기출 문장

[22] Some environmental contaminants are difficult to avoid (the breathing of polluted air, the drinking of chemically contaminated public drinking water, noise in open public spaces); in these circumstances, exposure is largely involuntary.

contemporary

#711 빈도 1 설명 잠금

단어 설명 (뜻/사용법)

샘플북은 단어 설명을 10개까지만 제공합니다.
나머지 설명은 **peshare.com 정식판**에서 이어집니다.

수능 기출 문장

[32] Indeed, contemporary news construction has come to rely on an increased use of faster editing tempos and ‘flashier’ presentational styles including the use of logos, sound-bites, rapid visual cuts and the ‘star quality’ of news readers.

content

#712 빈도 1 설명 잠금

단어 설명 (뜻/사용법)

샘플북은 단어 설명을 10개까지만 제공합니다.
나머지 설명은 **peshare.com 정식판**에서 이어집니다.

수능 기출 문장

[37] The author has selected the content according to his own worldview and his own conception of relevance, in an attempt to be neutral and objective or convey a subjective view on the world.

context

#713 빈도 1 설명 잠금

단어 설명 (뜻/사용법)

샘플북은 단어 설명을 10개까지만 제공합니다.
나머지 설명은 **peshare.com 정식판**에서 이어집니다.

수능 기출 문장

[32] However, they arguably work to reduce understanding by failing to provide the structural contexts for news events.

continue

#714 빈도 1 설명 잠금

단어 설명 (뜻/사용법)

샘플북은 단어 설명을 10개까지만 제공합니다.
나머지 설명은 **peshare.com 정식판**에서 이어집니다.

수능 기출 문장

[24] But repair continued to require a larger grasp of design and materials, an understanding of the whole and a comprehension of the designer's intentions.

contrary

#715 빈도 1 설명 잠금

단어 설명 (뜻/사용법)

샘플북은 단어 설명을 10개까지만 제공합니다.
나머지 설명은 **peshare.com 정식판**에서 이어집니다.

수능 기출 문장

[34] Historical insight is not a matter of a continuous “narrowing down” of previous options, not of an approximation of the truth, but, on the contrary, is an “explosion” of possible points of view.

contribution

#716 빈도 1 설명 잠금

단어 설명 (뜻/사용법)

샘플북은 단어 설명을 10개까지만 제공합니다.
나머지 설명은 **peshare.com 정식판**에서 이어집니다.

수능 기출 문장

[30] Some methods used in “organic” farming, however, such as the sensible use of crop rotations and specific combinations of cropping and livestock enterprises, can make important ⑤ contributions to the sustainability of rural ecosystems.

convey

#717 빈도 1 설명 잠금

단어 설명 (뜻/사용법)

샘플북은 단어 설명을 10개까지만 제공합니다.
나머지 설명은 **peshare.com 정식판**에서 이어집니다.

수능 기출 문장

[37] The author has selected the content according to his own worldview and his own conception of relevance, in an attempt to be neutral and objective or convey a subjective view on the world.

cooperate

#718 빈도 1 설명 잠금

단어 설명 (뜻/사용법)

샘플북은 단어 설명을 10개까지만 제공합니다.
나머지 설명은 **peshare.com 정식판**에서 이어집니다.

수능 기출 문장

[35] ⑤ In order to allow these different units to cooperate successfully, the existence of a common platform is crucial.

cooperation

#719 빈도 1 설명 잠금

단어 설명 (뜻/사용법)

샘플북은 단어 설명을 10개까지만 제공합니다.
나머지 설명은 **peshare.com 정식판**에서 이어집니다.

수능 기출 문장

[35] ① This is particularly true for business in the shape and form of cooperation between firms that involves an integration of value chains across multiple units.

correct

#720 빈도 1 설명 잠금

단어 설명 (뜻/사용법)

샘플북은 단어 설명을 10개까지만 제공합니다.
나머지 설명은 **peshare.com 정식판**에서 이어집니다.

수능 기출 문장

[31] Indeed, someone listening to a funny story who tries to correct the teller — 'No, he didn't spill the spaghetti on the keyboard and the monitor, just on the keyboard' — will probably be told by the other listeners to stop interrupting.

country

#721 빈도 1 설명 잠금

단어 설명 (뜻/사용법)

샘플북은 단어 설명을 10개까지만 제공합니다.
나머지 설명은 **peshare.com 정식판**에서 이어집니다.

수능 기출 문장

[22] In many countries, the fact that some environmental hazards are difficult to avoid at the individual level is felt to be more morally egregious than those hazards that can be avoided.

creativity

#722 빈도 1 설명 잠금

단어 설명 (뜻/사용법)

샘플북은 단어 설명을 10개까지만 제공합니다.
나머지 설명은 **peshare.com 정식판**에서 이어집니다.

수능 기출 문장

[24] Mending and restoring objects often require even more creativity than original production.

creator

#723 빈도 1 설명 잠금

단어 설명 (뜻/사용법)

샘플북은 단어 설명을 10개까지만 제공합니다.
나머지 설명은 **peshare.com 정식판**에서 이어집니다.

수능 기출 문장

[31] The creator of humour is putting ideas into people's heads for the pleasure those ideas will bring, not to provide _____ information.

critical

#724 빈도 1 설명 잠금

단어 설명 (뜻/사용법)

샘플북은 단어 설명을 10개까지만 제공합니다.
나머지 설명은 **peshare.com 정식판**에서 이어집니다.

수능 기출 문장

[33] Elinor Ostrom found that there are several factors critical to bringing about stable institutional solutions to the problem of the commons.

crucial

#725 빈도 1 설명 잠금

단어 설명 (뜻/사용법)

샘플북은 단어 설명을 10개까지만 제공합니다.
나머지 설명은 **peshare.com 정식판**에서 이어집니다.

수능 기출 문장

[35] ⑤ In order to allow these different units to cooperate successfully, the existence of a common platform is crucial.

customize

#726 빈도 1 설명 잠금

단어 설명 (뜻/사용법)

샘플북은 단어 설명을 10개까지만 제공합니다.
나머지 설명은 **peshare.com 정식판**에서 이어집니다.

수능 기출 문장

[24] The preindustrial blacksmith made things to order for people in his immediate community; customizing the product, modifying or transforming it according to the user, was routine.

da

#727 빈도 1 설명 잠금

단어 설명 (뜻/사용법)

샘플북은 단어 설명을 10개까지만 제공합니다.
나머지 설명은 **peshare.com 정식판**에서 이어집니다.

수능 기출 문장

[26] He had a close relationship with Leonardo da Vinci, and they worked together in that city.

damaging

#728 빈도 1 설명 잠금

단어 설명 (뜻/사용법)

샘플북은 단어 설명을 10개까지만 제공합니다.
나머지 설명은 **peshare.com 정식판**에서 이어집니다.

수능 기출 문장

[30] It has been suggested that “organic” methods, defined as those in which only natural products can be used as inputs, would be less damaging to the biosphere.

darkening

#729 빈도 1 설명 잠금

단어 설명 (뜻/사용법)

샘플북은 단어 설명을 10개까지만 제공합니다.
나머지 설명은 **peshare.com 정식판**에서 이어집니다.

수능 기출 문장

[19] Looking at the slowly darkening ground before her, she sighed to herself, “I can’t believe I came all this way for nothing.

dear

#730 빈도 1 설명 잠금

단어 설명 (뜻/사용법)

샘플북은 단어 설명을 10개까지만 제공합니다.
나머지 설명은 **peshare.com 정식판**에서 이어집니다.

수능 기출 문장

[18] Dear Ms. Green, My name is Donna Williams, a science teacher at Rogan High School.

debate

#731 빈도 1 설명 잠금

단어 설명 (뜻/사용법)

샘플북은 단어 설명을 10개까지만 제공합니다.
나머지 설명은 **peshare.com 정식판**에서 이어집니다.

수능 기출 문장

[34] Precision and determinacy are a necessary requirement for all meaningful scientific debate, and progress in the sciences is, to a large extent, the ongoing process of achieving ever greater precision.

deeper

#732 빈도 1 설명 잠금

단어 설명 (뜻/사용법)

샘플북은 단어 설명을 10개까지만 제공합니다.
나머지 설명은 **peshare.com 정식판**에서 이어집니다.

수능 기출 문장

[40] Scientific explanations organize and systematize our knowledge of the empirical world; the more economical the systematization, the deeper our understanding of what is explained.

degree

#733 빈도 1 설명 잠금

단어 설명 (뜻/사용법)

샘플북은 단어 설명을 10개까지만 제공합니다.
나머지 설명은 **peshare.com 정식판**에서 이어집니다.

수능 기출 문장

[21] But without some degree of trust in our designated experts — the men and women who have devoted their lives to sorting out tough questions about the natural world we live in — we are paralyzed, in effect not knowing whether to make ready for the morning commute or not.

deliver

#734 빈도 1 설명 잠금

단어 설명 (뜻/사용법)

샘플북은 단어 설명을 10개까지만 제공합니다.
나머지 설명은 **peshare.com 정식판**에서 이어집니다.

수능 기출 문장

[18] Since you are an expert in online education, I would like to ask you to deliver a special lecture at the workshop scheduled for next month.

delivery

#735 빈도 1 설명 잠금

단어 설명 (뜻/사용법)

샘플북은 단어 설명을 10개까지만 제공합니다.
나머지 설명은 **peshare.com 정식판**에서 이어집니다.

수능 기출 문장

[39] (③) And what's worse, they could do nothing but turn filmmakers and audiences away from the fantasmatic dimension of cinema, potentially transforming film into a mere delivery device for representations of reality.

della

#736 빈도 1 설명 잠금

단어 설명 (뜻/사용법)

샘플북은 단어 설명을 10개까지만 제공합니다.
나머지 설명은 **peshare.com 정식판**에서 이어집니다.

수능 기출 문장

[26] Later, he worked as an assistant of Piero della Francesca in Urbino.

democratic

#737 빈도 1 설명 잠금

단어 설명 (뜻/사용법)

샘플북은 단어 설명을 10개까지만 제공합니다.
나머지 설명은 **peshare.com 정식판**에서 이어집니다.

수능 기출 문장

[33] Ostrom also emphasizes the importance of democratic decision processes and that all users must be given access to local forums for solving problems and conflicts among themselves.

deserted

#738 빈도 1 설명 잠금

단어 설명 (뜻/사용법)

샘플북은 단어 설명을 10개까지만 제공합니다.
나머지 설명은 **peshare.com 정식판**에서 이어집니다.

수능 기출 문장

[19] After many hours of wandering throughout the deserted lands, however, she was unsuccessful.

designate

#739 빈도 1 설명 잠금

단어 설명 (뜻/사용법)

샘플북은 단어 설명을 10개까지만 제공합니다.
나머지 설명은 **peshare.com 정식판**에서 이어집니다.

수능 기출 문장

[21] But without some degree of trust in our designated experts — the men and women who have devoted their lives to sorting out tough questions about the natural world we live in — we are paralyzed, in effect not knowing whether to make ready for the morning commute or not.

designer

#740 빈도 1 설명 잠금

단어 설명 (뜻/사용법)

샘플북은 단어 설명을 10개까지만 제공합니다.
나머지 설명은 **peshare.com 정식판**에서 이어집니다.

수능 기출 문장

[24] But repair continued to require a larger grasp of design and materials, an understanding of the whole and a comprehension of the designer's intentions.

destroy

#741 빈도 1 설명 잠금

단어 설명 (뜻/사용법)

샘플북은 단어 설명을 10개까지만 제공합니다.
나머지 설명은 **peshare.com 정식판**에서 이어집니다.

수능 기출 문장

[39] (④) But sound and color threatened to create just such an illusion, thereby destroying the very essence of film art.

detailed

#742 빈도 1 설명 잠금

단어 설명 (뜻/사용법)

샘플북은 단어 설명을 10개까지만 제공합니다.
나머지 설명은 **peshare.com 정식판**에서 이어집니다.

수능 기출 문장

[23] Indeed, one role of a paradigm is to enable scientists to work successfully without having to provide a detailed account of what they are doing or what they believe about it.

device

#743 빈도 1 설명 잠금

단어 설명 (뜻/사용법)

샘플북은 단어 설명을 10개까지만 제공합니다.
나머지 설명은 **peshare.com 정식판**에서 이어집니다.

수능 기출 문장

[39] (③) And what's worse, they could do nothing but turn filmmakers and audiences away from the fantasmatic dimension of cinema, potentially transforming film into a mere delivery device for representations of reality.

devise

#744 빈도 1 설명 잠금

단어 설명 (뜻/사용법)

샘플북은 단어 설명을 10개까지만 제공합니다.
나머지 설명은 **peshare.com 정식판**에서 이어집니다.

수능 기출 문장

[33] Political institutions at central, regional, and local levels must allow users to devise their own regulations and independently ensure observance.

devote

#745 빈도 1 설명 잠금

단어 설명 (뜻/사용법)

샘플북은 단어 설명을 10개까지만 제공합니다.
나머지 설명은 **peshare.com 정식판**에서 이어집니다.

수능 기출 문장

[21] But without some degree of trust in our designated experts — the men and women who have devoted their lives to sorting out tough questions about the natural world we live in — we are paralyzed, in effect not knowing whether to make ready for the morning commute or not.

die

#746 빈도 1 설명 잠금

단어 설명 (뜻/사용법)

샘플북은 단어 설명을 10개까지만 제공합니다.
나머지 설명은 **peshare.com 정식판**에서 이어집니다.

수능 기출 문장

[26] Bramante died on April 11, 1514 and was buried in Rome.

differentiate

#747 빈도 1 설명 잠금

단어 설명 (뜻/사용법)

샘플북은 단어 설명을 10개까지만 제공합니다.
나머지 설명은 **peshare.com 정식판**에서 이어집니다.

수능 기출 문장

[29] After the cell has grown to the proper size, its metabolism shifts as it either prepares to divide or matures and ③ differentiates into a specialized cell.

direct

#748 빈도 1 설명 잠금

단어 설명 (뜻/사용법)

샘플북은 단어 설명을 10개까지만 제공합니다.
나머지 설명은 **peshare.com 정식판**에서 이어집니다.

수능 기출 문장

[33] This is a significant insight, as it shows that prospects are poor for a centrally directed solution to the problem of the commons coming from a state power in comparison with a local solution for which users assume personal responsibility.

direction

#749 빈도 1 설명 잠금

단어 설명 (뜻/사용법)

샘플북은 단어 설명을 10개까지만 제공합니다.
나머지 설명은 **peshare.com 정식판**에서 이어집니다.

수능 기출 문장

[39] (①) This is why, to a person, the first great theorists of film decried the introduction of sound and other technical innovations (such as color) that pushed film in the direction of realism.

directly

#750 빈도 1 설명 잠금

단어 설명 (뜻/사용법)

샘플북은 단어 설명을 10개까지만 제공합니다.
나머지 설명은 **peshare.com 정식판**에서 이어집니다.

수능 기출 문장

[36] The money raised through the tax can be used directly by the government either to supply services or to search for alternatives.

disposal

#751 빈도 1 설명 잠금

단어 설명 (뜻/사용법)

샘플북은 단어 설명을 10개까지만 제공합니다.
나머지 설명은 **peshare.com 정식판**에서 이어집니다.

수능 기출 문장

[36] Facing landfill costs, labor expenses, and related costs in the provision of garbage disposal, for example, some cities have required households to dispose of all waste in special trash bags, purchased by consumers themselves, and often costing a dollar or more each.

dispose

#752 빈도 1 설명 잠금

단어 설명 (뜻/사용법)

샘플북은 단어 설명을 10개까지만 제공합니다.
나머지 설명은 **peshare.com 정식판**에서 이어집니다.

수능 기출 문장

[36] Facing landfill costs, labor expenses, and related costs in the provision of garbage disposal, for example, some cities have required households to dispose of all waste in special trash bags, purchased by consumers themselves, and often costing a dollar or more each.

distinct

#753 빈도 1 설명 잠금

단어 설명 (뜻/사용법)

샘플북은 단어 설명을 10개까지만 제공합니다.
나머지 설명은 **peshare.com 정식판**에서 이어집니다.

수능 기출 문장

[29] Even the most complex cell has only a small number of parts, each ⑤ responsible for a distinct, well-defined aspect of cell life.

dollar

#754 빈도 1 설명 잠금

단어 설명 (뜻/사용법)

샘플북은 단어 설명을 10개까지만 제공합니다.
나머지 설명은 **peshare.com 정식판**에서 이어집니다.

수능 기출 문장

[36] Facing landfill costs, labor expenses, and related costs in the provision of garbage disposal, for example, some cities have required households to dispose of all waste in special trash bags, purchased by consumers themselves, and often costing a dollar or more each.

domain

#755 빈도 1 설명 잠금

단어 설명 (뜻/사용법)

샘플북은 단어 설명을 10개까지만 제공합니다.
나머지 설명은 **peshare.com 정식판**에서 이어집니다.

수능 기출 문장

[21] The very features that create expertise in a specialized domain lead to ignorance in many others.

Donato

#756 빈도 1 설명 잠금

단어 설명 (뜻/사용법)

샘플북은 단어 설명을 10개까지만 제공합니다.
나머지 설명은 **peshare.com 정식판**에서 이어집니다.

수능 기출 문장

[26] Donato Bramante, born in Fermignano, Italy, began to paint early in his life.

down

#757 빈도 1 설명 잠금

단어 설명 (뜻/사용법)

샘플북은 단어 설명을 10개까지만 제공합니다.
나머지 설명은 **peshare.com 정식판**에서 이어집니다.

수능 기출 문장

[34] Historical insight is not a matter of a continuous “narrowing down” of previous options, not of an approximation of the truth, but, on the contrary, is an “explosion” of possible points of view.

dramatically

#758 빈도 1 설명 잠금

단어 설명 (뜻/사용법)

샘플북은 단어 설명을 10개까지만 제공합니다.
나머지 설명은 **peshare.com 정식판**에서 이어집니다.

수능 기출 문장

[29] During their life cycle (cell cycle), cell size, shape, and metabolic activities can change dramatically.

draw

#759 빈도 1 설명 잠금

단어 설명 (뜻/사용법)

샘플북은 단어 설명을 10개까지만 제공합니다.
나머지 설명은 **peshare.com 정식판**에서 이어집니다.

수능 기출 문장

[40] * subsume: 포섭(포함)하다 ** empirical: 경험적인 Scientific explanations can be made either by seeking the _____ number of principles covering all observations or by finding general _____ drawn from individual phenomena.

dream

#760 빈도 1 설명 잠금

단어 설명 (뜻/사용법)

샘플북은 단어 설명을 10개까지만 제공합니다.
나머지 설명은 **peshare.com 정식판**에서 이어집니다.

수능 기출 문장

[19] Her life-long dream to find rare fossils of dinosaurs was about to come true.

drink

#761 빈도 1 설명 잠금

단어 설명 (뜻/사용법)

샘플북은 단어 설명을 10개까지만 제공합니다.
나머지 설명은 **peshare.com 정식판**에서 이어집니다.

수능 기출 문장

[22] Having no choice but to drink water contaminated with very high levels of arsenic, or being forced to passively breathe in tobacco smoke in restaurants, outrages people more than the personal choice of whether an individual smokes tobacco.

dynamic

#762 빈도 1 설명 잠금

단어 설명 (뜻/사용법)

샘플북은 단어 설명을 10개까지만 제공합니다.
나머지 설명은 **peshare.com 정식판**에서 이어집니다.

수능 기출 문장

[29] Both growth and development require a complex and dynamic set of interactions involving all cell parts.

eagerly

#763 빈도 1 설명 잠금

단어 설명 (뜻/사용법)

샘플북은 단어 설명을 10개까지만 제공합니다.
나머지 설명은 **peshare.com 정식판**에서 이어집니다.

수능 기출 문장

[19] She began eagerly searching for them.

early

#764 빈도 1 설명 잠금

단어 설명 (뜻/사용법)

샘플북은 단어 설명을 10개까지만 제공합니다.
나머지 설명은 **peshare.com 정식판**에서 이어집니다.

수능 기출 문장

[26] Donato Bramante, born in Fermignano, Italy, began to paint early in his life.

ease

#765 빈도 1 설명 잠금

단어 설명 (뜻/사용법)

샘플북은 단어 설명을 10개까지만 제공합니다.
나머지 설명은 **peshare.com 정식판**에서 이어집니다.

수능 기출 문장

[38] (①) It is the responsibility of management to prevent or, at least, to ease these fears.

East

#766 빈도 1 설명 잠금

단어 설명 (뜻/사용법)

샘플북은 단어 설명을 10개까지만 제공합니다.
나머지 설명은 **peshare.com 정식판**에서 이어집니다.

수능 기출 문장

[25] ⑤ In 2025, the share of the Middle East and North Africa will be larger than that of sub-Saharan Africa, as it was in 2015.

editing

#767 빈도 1 설명 잠금

단어 설명 (뜻/사용법)

샘플북은 단어 설명을 10개까지만 제공합니다.
나머지 설명은 **peshare.com 정식판**에서 이어집니다.

수능 기출 문장

[32] Indeed, contemporary news construction has come to rely on an increased use of faster editing tempos and 'flashier' presentational styles including the use of logos, sound-bites, rapid visual cuts and the 'star quality' of news readers.

education

#768 빈도 1 설명 잠금

단어 설명 (뜻/사용법)

샘플북은 단어 설명을 10개까지만 제공합니다.
나머지 설명은 **peshare.com 정식판**에서 이어집니다.

수능 기출 문장

[18] Since you are an expert in online education, I would like to ask you to deliver a special lecture at the workshop scheduled for next month.

educational

#769 빈도 1 설명 잠금

단어 설명 (뜻/사용법)

샘플북은 단어 설명을 10개까지만 제공합니다.
나머지 설명은 **peshare.com 정식판**에서 이어집니다.

수능 기출 문장

[32] Presentational styles have been subject to a tension between an informational-educational purpose and the need to engage us entertainingly.

effect

#770 빈도 1 설명 잠금

단어 설명 (뜻/사용법)

샘플북은 단어 설명을 10개까지만 제공합니다.
나머지 설명은 **peshare.com 정식판**에서 이어집니다.

수능 기출 문장

[21] But without some degree of trust in our designated experts — the men and women who have devoted their lives to sorting out tough questions about the natural world we live in — we are paralyzed, in effect not knowing whether to make ready for the morning commute or not.

elimination

#771 빈도 1 설명 잠금

단어 설명 (뜻/사용법)

샘플북은 단어 설명을 10개까지만 제공합니다.
나머지 설명은 **peshare.com 정식판**에서 이어집니다.

수능 기출 문장

[22] Reduction or elimination of these factors may require societal action, such as public awareness and public health measures.

Elinor

#772 빈도 1 설명 잠금

단어 설명 (뜻/사용법)

샘플북은 단어 설명을 10개까지만 제공합니다.
나머지 설명은 **peshare.com 정식판**에서 이어집니다.

수능 기출 문장

[33] Elinor Ostrom found that there are several factors critical to bringing about stable institutional solutions to the problem of the commons.

else

#773 빈도 1 설명 잠금

단어 설명 (뜻/사용법)

샘플북은 단어 설명을 10개까지만 제공합니다.
나머지 설명은 **peshare.com 정식판**에서 이어집니다.

수능 기출 문장

[20] A social media program is not merely the fulfillment of a vague need to manage a “presence” on popular social networks because “everyone else is doing it.”

emerge

#774 빈도 1 설명 잠금

단어 설명 (뜻/사용법)

샘플북은 단어 설명을 10개까지만 제공합니다.
나머지 설명은 **peshare.com 정식판**에서 이어집니다.

수능 기출 문장

[36] According to the market response model, it is increasing prices that drive providers to search for new sources, innovators to substitute, consumers to conserve, and alternatives to emerge.

emphasize

#775 빈도 1 설명 잠금

단어 설명 (뜻/사용법)

샘플북은 단어 설명을 10개까지만 제공합니다.
나머지 설명은 **peshare.com 정식판**에서 이어집니다.

수능 기출 문장

[33] Ostrom also emphasizes the importance of democratic decision processes and that all users must be given access to local forums for solving problems and conflicts among themselves.

employ

#776 빈도 1 설명 잠금

단어 설명 (뜻/사용법)

샘플북은 단어 설명을 10개까지만 제공합니다.
나머지 설명은 **peshare.com 정식판**에서 이어집니다.

수능 기출 문장

[23] The use of a paradigm in research typically addresses related problems by employing shared concepts, symbolic expressions, experimental and mathematical tools and procedures, and even some of the same theoretical statements.

employee

#777 빈도 1 설명 잠금

단어 설명 (뜻/사용법)

샘플북은 단어 설명을 10개까지만 제공합니다.
나머지 설명은 **peshare.com 정식판**에서 이어집니다.

수능 기출 문장

[38] Retraining current employees for new positions within the company will also greatly reduce their fear of being laid off.

employment

#778 빈도 1 설명 잠금

단어 설명 (뜻/사용법)

샘플북은 단어 설명을 10개까지만 제공합니다.
나머지 설명은 **peshare.com 정식판**에서 이어집니다.

수능 기출 문장

[38] Introduction of robots into factories, while employment of human workers is being reduced, creates worry and fear.

enable

#779 빈도 1 설명 잠금

단어 설명 (뜻/사용법)

샘플북은 단어 설명을 10개까지만 제공합니다.
나머지 설명은 **peshare.com 정식판**에서 이어집니다.

수능 기출 문장

[23] Indeed, one role of a paradigm is to enable scientists to work successfully without having to provide a detailed account of what they are doing or what they believe about it.

encounter

#780 빈도 1 설명 잠금

단어 설명 (뜻/사용법)

샘플북은 단어 설명을 10개까지만 제공합니다.
나머지 설명은 **peshare.com 정식판**에서 이어집니다.

수능 기출 문장

[37] However, the world the reader encounters in literature is already processed and filtered by another consciousness.

encourage

#781 빈도 1 설명 잠금

단어 설명 (뜻/사용법)

샘플북은 단어 설명을 10개까지만 제공합니다.
나머지 설명은 **peshare.com 정식판**에서 이어집니다.

수능 기출 문장

[26] His father encouraged him to study painting.

endure

#782 빈도 1 설명 잠금

단어 설명 (뜻/사용법)

샘플북은 단어 설명을 10개까지만 제공합니다.
나머지 설명은 **peshare.com 정식판**에서 이어집니다.

수능 기출 문장

[32] Popular formats can be said to enhance understanding by engaging an audience unwilling to endure the longer verbal orientation of older news formats.

enhance

#783 빈도 1 설명 잠금

단어 설명 (뜻/사용법)

샘플북은 단어 설명을 10개까지만 제공합니다.
나머지 설명은 **peshare.com 정식판**에서 이어집니다.

수능 기출 문장

[32] Popular formats can be said to enhance understanding by engaging an audience unwilling to endure the longer verbal orientation of older news formats.

enough

#784 빈도 1 설명 잠금

단어 설명 (뜻/사용법)

샘플북은 단어 설명을 10개까지만 제공합니다.
나머지 설명은 **peshare.com 정식판**에서 이어집니다.

수능 기출 문장

[20] One of the most common mistakes made by organizations when they first consider experimenting with social media is that they focus too much on social media tools and platforms and not enough on their business objectives.

enterprise

#785 빈도 1 설명 잠금

단어 설명 (뜻/사용법)

샘플북은 단어 설명을 10개까지만 제공합니다.
나머지 설명은 **peshare.com 정식판**에서 이어집니다.

수능 기출 문장

[30] Some methods used in “organic” farming, however, such as the sensible use of crop rotations and specific combinations of cropping and livestock enterprises, can make important ⑤ contributions to the sustainability of rural ecosystems.

entertainingly

#786 빈도 1 설명 잠금

단어 설명 (뜻/사용법)

샘플북은 단어 설명을 10개까지만 제공합니다.
나머지 설명은 **peshare.com 정식판**에서 이어집니다.

수능 기출 문장

[32] Presentational styles have been subject to a tension between an informational-educational purpose and the need to engage us entertainingly.

entire

#787 빈도 1 설명 잠금

단어 설명 (뜻/사용법)

샘플북은 단어 설명을 10개까지만 제공합니다.
나머지 설명은 **peshare.com 정식판**에서 이어집니다.

수능 기출 문장

[35] ③ As a consequence, firms do not only need to consider their internal organization in order to ensure sustainable business performance; they also need to take into account the entire ecosystem of units surrounding them.

entirely

#788 빈도 1 설명 잠금

단어 설명 (뜻/사용법)

샘플북은 단어 설명을 10개까지만 제공합니다.
나머지 설명은 **peshare.com 정식판**에서 이어집니다.

수능 기출 문장

[39] (②) Since cinema was an entirely fantasmatic art, these innovations were completely unnecessary.

environment

#789 빈도 1 설명 잠금

단어 설명 (뜻/사용법)

샘플북은 단어 설명을 10개까지만 제공합니다.
나머지 설명은 **peshare.com 정식판**에서 이어집니다.

수능 기출 문장

[37] Because of the inner qualities with which the individual is endowed through heritage and environment, the mind functions as a filter; every outside impression that passes through it is filtered and interpreted.

especially

#790 빈도 1 설명 잠금

단어 설명 (뜻/사용법)

샘플북은 단어 설명을 10개까지만 제공합니다.
나머지 설명은 **peshare.com 정식판**에서 이어집니다.

수능 기출 문장

[32] News, especially in its televised form, is constituted not only by its choice of topics and stories but by its _____.

essence

#791 빈도 1 설명 잠금

단어 설명 (뜻/사용법)

샘플북은 단어 설명을 10개까지만 제공합니다.
나머지 설명은 **peshare.com 정식판**에서 이어집니다.

수능 기출 문장

[39] (④) But sound and color threatened to create just such an illusion, thereby destroying the very essence of film art.

essential

#792 빈도 1 설명 잠금

단어 설명 (뜻/사용법)

샘플북은 단어 설명을 10개까지만 제공합니다.
나머지 설명은 **peshare.com 정식판**에서 이어집니다.

수능 기출 문장

[30] Inorganic nitrogen supplies are ② essential for maintaining moderate to high levels of productivity for many of the non-leguminous crop species, because organic supplies of nitrogenous materials often are either limited or more expensive than inorganic nitrogen fertilizers.

ethical

#793 빈도 1 설명 잠금

단어 설명 (뜻/사용법)

샘플북은 단어 설명을 10개까지만 제공합니다.
나머지 설명은 **peshare.com 정식판**에서 이어집니다.

수능 기출 문장

[21] Scientists have no special purchase on moral or ethical decisions; a climate scientist is no more qualified to comment on health care reform than a physicist is to judge the causes of bee colony collapse.

Evelyn

#794 빈도 1 설명 잠금

단어 설명 (뜻/사용법)

샘플북은 단어 설명을 10개까지만 제공합니다.
나머지 설명은 **peshare.com 정식판**에서 이어집니다.

수능 기출 문장

[19] It was Evelyn's first time to explore the Badlands of Alberta, famous across Canada for its numerous dinosaur fossils.

eventually

#795 빈도 1 설명 잠금

단어 설명 (뜻/사용법)

샘플북은 단어 설명을 10개까지만 제공합니다.
나머지 설명은 **peshare.com 정식판**에서 이어집니다.

수능 기출 문장

[24] With industrialization and eventually with mass production, making things became the province of machine tenders with limited knowledge.

everyone

#796 빈도 1 설명 잠금

단어 설명 (뜻/사용법)

샘플북은 단어 설명을 10개까지만 제공합니다.
나머지 설명은 **peshare.com 정식판**에서 이어집니다.

수능 기출 문장

[20] A social media program is not merely the fulfillment of a vague need to manage a “presence” on popular social networks because “everyone else is doing it.”

exaggerate

#797 빈도 1 설명 잠금

단어 설명 (뜻/사용법)

샘플북은 단어 설명을 10개까지만 제공합니다.
나머지 설명은 **peshare.com 정식판**에서 이어집니다.

수능 기출 문장

[31] If they are getting extra laughs by exaggerating the silliness of a situation or even by making up a few details, we are happy to grant them comic licence, a kind of poetic licence.

except

#798 빈도 1 설명 잠금

단어 설명 (뜻/사용법)

샘플북은 단어 설명을 10개까지만 제공합니다.
나머지 설명은 **peshare.com 정식판**에서 이어집니다.

수능 기출 문장

[29] Each daughter cell is smaller than the mother cell, and except for unusual cases, each grows until it becomes as large as the mother cell ② was.

existence

#799 빈도 1 설명 잠금

단어 설명 (뜻/사용법)

샘플북은 단어 설명을 10개까지만 제공합니다.
나머지 설명은 **peshare.com 정식판**에서 이어집니다.

수능 기출 문장

[35] ⑤ In order to allow these different units to cooperate successfully, the existence of a common platform is crucial.

existing

#800 빈도 1 설명 잠금

단어 설명 (뜻/사용법)

샘플북은 단어 설명을 10개까지만 제공합니다.
나머지 설명은 **peshare.com 정식판**에서 이어집니다.

수능 기출 문장

[37] The existing world faced by the individual is in principle an infinite chaos of events and details before it is organized by a human mind.

[38] (②) For example, robots could be introduced only in new plants rather than replacing humans in existing assembly lines.

[38] (③) Workers should be included in the planning for new factories or the introduction of robots into existing plants, so they can participate in the process.

expense

#801 빈도 1 설명 잠금

단어 설명 (뜻/사용법)

샘플북은 단어 설명을 10개까지만 제공합니다.
나머지 설명은 **peshare.com 정식판**에서 이어집니다.

수능 기출 문장

[36] Facing landfill costs, labor expenses, and related costs in the provision of garbage disposal, for example, some cities have required households to dispose of all waste in special trash bags, purchased by consumers themselves, and often costing a dollar or more each.

expensive

#802 빈도 1 설명 잠금

단어 설명 (뜻/사용법)

샘플북은 단어 설명을 10개까지만 제공합니다.
나머지 설명은 **peshare.com 정식판**에서 이어집니다.

수능 기출 문장

[30] Inorganic nitrogen supplies are ② essential for maintaining moderate to high levels of productivity for many of the non-leguminous crop species, because organic supplies of nitrogenous materials often are either limited or more expensive than inorganic nitrogen fertilizers.

experience

#803 빈도 1 설명 잠금

단어 설명 (뜻/사용법)

샘플북은 단어 설명을 10개까지만 제공합니다.
나머지 설명은 **peshare.com 정식판**에서 이어집니다.

수능 기출 문장

[21] In some cases lay people — farmers, fishermen, patients, native peoples — may have relevant experiences that scientists can learn from.

experiment

#804 빈도 1 설명 잠금

단어 설명 (뜻/사용법)

샘플북은 단어 설명을 10개까지만 제공합니다.
나머지 설명은 **peshare.com 정식판**에서 이어집니다.

수능 기출 문장

[20] One of the most common mistakes made by organizations when they first consider experimenting with social media is that they focus too much on social media tools and platforms and not enough on their business objectives.

experimental

#805 빈도 1 설명 잠금

단어 설명 (뜻/사용법)

샘플북은 단어 설명을 10개까지만 제공합니다.
나머지 설명은 **peshare.com 정식판**에서 이어집니다.

수능 기출 문장

[23] The use of a paradigm in research typically addresses related problems by employing shared concepts, symbolic expressions, experimental and mathematical tools and procedures, and even some of the same theoretical statements.

expertise

#806 빈도 1 설명 잠금

단어 설명 (뜻/사용법)

샘플북은 단어 설명을 10개까지만 제공합니다.
나머지 설명은 **peshare.com 정식판**에서 이어집니다.

수능 기출 문장

[21] The very features that create expertise in a specialized domain lead to ignorance in many others.

explore

#807 빈도 1 설명 잠금

단어 설명 (뜻/사용법)

샘플북은 단어 설명을 10개까지만 제공합니다.
나머지 설명은 **peshare.com 정식판**에서 이어집니다.

수능 기출 문장

[19] It was Evelyn's first time to explore the Badlands of Alberta, famous across Canada for its numerous dinosaur fossils.

explosion

#808 빈도 1 설명 잠금

단어 설명 (뜻/사용법)

샘플북은 단어 설명을 10개까지만 제공합니다.
나머지 설명은 **peshare.com 정식판**에서 이어집니다.

수능 기출 문장

[34] Historical insight is not a matter of a continuous “narrowing down” of previous options, not of an approximation of the truth, but, on the contrary, is an “ explosion ” of possible points of view.

expression

#809 빈도 1 설명 잠금

단어 설명 (뜻/사용법)

샘플북은 단어 설명을 10개까지만 제공합니다.
나머지 설명은 **peshare.com 정식판**에서 이어집니다.

수능 기출 문장

[23] The use of a paradigm in research typically addresses related problems by employing shared concepts, symbolic expressions, experimental and mathematical tools and procedures, and even some of the same theoretical statements.

extension

#810 빈도 1 설명 잠금

단어 설명 (뜻/사용법)

샘플북은 단어 설명을 10개까지만 제공합니다.
나머지 설명은 **peshare.com 정식판**에서 이어집니다.

수능 기출 문장

[24] Customers would bring things back if something went wrong; repair was thus an extension of fabrication.

extensive

#811 빈도 1 설명 잠금

단어 설명 (뜻/사용법)

샘플북은 단어 설명을 10개까지만 제공합니다.
나머지 설명은 **peshare.com 정식판**에서 이어집니다.

수능 기출 문장

[30] In addition, there are ③ benefits to the extensive use of either manure or legumes as “green manure” crops.

extent

#812 빈도 1 설명 잠금

단어 설명 (뜻/사용법)

샘플북은 단어 설명을 10개까지만 제공합니다.
나머지 설명은 **peshare.com 정식판**에서 이어집니다.

수능 기출 문장

[34] Precision and determinacy are a necessary requirement for all meaningful scientific debate, and progress in the sciences is, to a large extent, the ongoing process of achieving ever greater precision.

extra

#813 빈도 1 설명 잠금

단어 설명 (뜻/사용법)

샘플북은 단어 설명을 10개까지만 제공합니다.
나머지 설명은 **peshare.com 정식판**에서 이어집니다.

수능 기출 문장

[31] If they are getting extra laughs by exaggerating the silliness of a situation or even by making up a few details, we are happy to grant them comic licence, a kind of poetic licence.

fabrication

#814 빈도 1 설명 잠금

단어 설명 (뜻/사용법)

샘플북은 단어 설명을 10개까지만 제공합니다.
나머지 설명은 **peshare.com 정식판**에서 이어집니다.

수능 기출 문장

[24] Customers would bring things back if something went wrong; repair was thus an extension of fabrication.

fail

#815 빈도 1 설명 잠금

단어 설명 (뜻/사용법)

샘플북은 단어 설명을 10개까지만 제공합니다.
나머지 설명은 **peshare.com 정식판**에서 이어집니다.

수능 기출 문장

[32] However, they arguably work to reduce understanding by failing to provide the structural contexts for news events.

false

#816 빈도 1 설명 잠금

단어 설명 (뜻/사용법)

샘플북은 단어 설명을 10개까지만 제공합니다.
나머지 설명은 **peshare.com 정식판**에서 이어집니다.

수능 기출 문장

[31] As long as something is funny, we are for the moment not concerned with whether it is real or fictional, true or false.

famous

#817 빈도 1 설명 잠금

단어 설명 (뜻/사용법)

샘플북은 단어 설명을 10개까지만 제공합니다.
나머지 설명은 **peshare.com 정식판**에서 이어집니다.

수능 기출 문장

[19] It was Evelyn's first time to explore the Badlands of Alberta, famous across Canada for its numerous dinosaur fossils.

farmer

#818 빈도 1 설명 잠금

단어 설명 (뜻/사용법)

샘플북은 단어 설명을 10개까지만 제공합니다.
나머지 설명은 **peshare.com 정식판**에서 이어집니다.

수능 기출 문장

[21] In some cases lay people — farmers, fishermen, patients, native peoples — may have relevant experiences that scientists can learn from.

faster

#819 빈도 1 설명 잠금

단어 설명 (뜻/사용법)

샘플북은 단어 설명을 10개까지만 제공합니다.
나머지 설명은 **peshare.com 정식판**에서 이어집니다.

수능 기출 문장

[32] Indeed, contemporary news construction has come to rely on an increased use of faster editing tempos and 'flashier' presentational styles including the use of logos, sound-bites, rapid visual cuts and the 'star quality' of news readers.

father

#820 빈도 1 설명 잠금

단어 설명 (뜻/사용법)

샘플북은 단어 설명을 10개까지만 제공합니다.
나머지 설명은 **peshare.com 정식판**에서 이어집니다.

수능 기출 문장

[26] His father encouraged him to study painting.

feature

#821 빈도 1 설명 잠금

단어 설명 (뜻/사용법)

샘플북은 단어 설명을 10개까지만 제공합니다.
나머지 설명은 **peshare.com 정식판**에서 이어집니다.

수능 기출 문장

[21] The very features that create expertise in a specialized domain lead to ignorance in many others.

Fermignano

#822 빈도 1 설명 잠금

단어 설명 (뜻/사용법)

샘플북은 단어 설명을 10개까지만 제공합니다.
나머지 설명은 **peshare.com 정식판**에서 이어집니다.

수능 기출 문장

[26] Donato Bramante, born in Fermignano, Italy, began to paint early in his life.

few

#823 빈도 1 설명 잠금

단어 설명 (뜻/사용법)

샘플북은 단어 설명을 10개까지만 제공합니다.
나머지 설명은 **peshare.com 정식판**에서 이어집니다.

수능 기출 문장

[31] If they are getting extra laughs by exaggerating the silliness of a situation or even by making up a few details, we are happy to grant them comic licence, a kind of poetic licence.

fewer

#824 빈도 1 설명 잠금

단어 설명 (뜻/사용법)

샘플북은 단어 설명을 10개까지만 제공합니다.
나머지 설명은 **peshare.com 정식판**에서 이어집니다.

수능 기출 문장

[30] In many cases, weed control can be very difficult or require much hand labor if chemicals cannot be used, and ④ fewer people are willing to do this work as societies become wealthier.

filmic

#825 빈도 1 설명 잠금

단어 설명 (뜻/사용법)

샘플북은 단어 설명을 10개까지만 제공합니다.
나머지 설명은 **peshare.com 정식판**에서 이어집니다.

수능 기출 문장

[39] As long as the irrealism of the silent black and white film predominated, one could not take filmic fantasies for representations of reality.

filmmaker

#826 빈도 1 설명 잠금

단어 설명 (뜻/사용법)

샘플북은 단어 설명을 10개까지만 제공합니다.
나머지 설명은 **peshare.com 정식판**에서 이어집니다.

수능 기출 문장

[39] (③) And what's worse, they could do nothing but turn filmmakers and audiences away from the fantasmatic dimension of cinema, potentially transforming film into a mere delivery device for representations of reality.

fisherman

#827 빈도 1 설명 잠금

단어 설명 (뜻/사용법)

샘플북은 단어 설명을 10개까지만 제공합니다.
나머지 설명은 **peshare.com 정식판**에서 이어집니다.

수능 기출 문장

[21] In some cases lay people — farmers, fishermen, patients, native peoples — may have relevant experiences that scientists can learn from.

flashier

#828 빈도 1 설명 잠금

단어 설명 (뜻/사용법)

샘플북은 단어 설명을 10개까지만 제공합니다.
나머지 설명은 **peshare.com 정식판**에서 이어집니다.

수능 기출 문장

[32] Indeed, contemporary news construction has come to rely on an increased use of faster editing tempos and ‘flashier’ presentational styles including the use of logos, sound-bites, rapid visual cuts and the ‘star quality’ of news readers.

force

#829 빈도 1 설명 잠금

단어 설명 (뜻/사용법)

샘플북은 단어 설명을 10개까지만 제공합니다.
나머지 설명은 **peshare.com 정식판**에서 이어집니다.

수능 기출 문장

[22] Having no choice but to drink water contaminated with very high levels of arsenic, or being forced to passively breathe in tobacco smoke in restaurants, outrages people more than the personal choice of whether an individual smokes tobacco.

forum

#830 빈도 1 설명 잠금

단어 설명 (뜻/사용법)

샘플북은 단어 설명을 10개까지만 제공합니다.
나머지 설명은 **peshare.com 정식판**에서 이어집니다.

수능 기출 문장

[33] Ostrom also emphasizes the importance of democratic decision processes and that all users must be given access to local forums for solving problems and conflicts among themselves.

forward

#831 빈도 1 설명 잠금

단어 설명 (뜻/사용법)

샘플북은 단어 설명을 10개까지만 제공합니다.
나머지 설명은 **peshare.com 정식판**에서 이어집니다.

수능 기출 문장

[18] I am looking forward to hearing from you.

framework

#832 빈도 1 설명 잠금

단어 설명 (뜻/사용법)

샘플북은 단어 설명을 10개까지만 제공합니다.
나머지 설명은 **peshare.com 정식판**에서 이어집니다.

수능 기출 문장

[40] According to this view, the (or perhaps, a) goal of science is to construct an economical framework of laws or generalizations that are capable of subsuming all observable phenomena.

Francesca

#833 빈도 1 설명 잠금

단어 설명 (뜻/사용법)

샘플북은 단어 설명을 10개까지만 제공합니다.
나머지 설명은 **peshare.com 정식판**에서 이어집니다.

수능 기출 문장

[26] Later, he worked as an assistant of Piero della Francesca in Urbino.

fulfillment

#834 빈도 1 설명 잠금

단어 설명 (뜻/사용법)

샘플북은 단어 설명을 10개까지만 제공합니다.
나머지 설명은 **peshare.com 정식판**에서 이어집니다.

수능 기출 문장

[20] A social media program is not merely the fulfillment of a vague need to manage a “presence” on popular social networks because “everyone else is doing it.”

full

#835 빈도 1 설명 잠금

단어 설명 (뜻/사용법)

샘플북은 단어 설명을 10개까지만 제공합니다.
나머지 설명은 **peshare.com 정식판**에서 이어집니다.

수능 기출 문장

[23] Thomas Kuhn noted that scientists “can agree in their identification of a paradigm without agreeing on, or even attempting to produce, a full interpretation or rationalization of it.

function

#836 빈도 1 설명 잠금

단어 설명 (뜻/사용법)

샘플북은 단어 설명을 10개까지만 제공합니다.
나머지 설명은 **peshare.com 정식판**에서 이어집니다.

수능 기출 문장

[37] Because of the inner qualities with which the individual is endowed through heritage and environment, the mind functions as a filter; every outside impression that passes through it is filtered and interpreted.

fundamentally

#837 빈도 1 설명 잠금

단어 설명 (뜻/사용법)

샘플북은 단어 설명을 10개까지만 제공합니다.
나머지 설명은 **peshare.com 정식판**에서 이어집니다.

수능 기출 문장

[35] ④ Many major companies are fundamentally changing their business models by focusing on profitable units and cutting off less profitable ones.

gather

#838 빈도 1 설명 잠금

단어 설명 (뜻/사용법)

샘플북은 단어 설명을 10개까지만 제공합니다.
나머지 설명은 **peshare.com 정식판**에서 이어집니다.

수능 기출 문장

[21] Indeed, in recent years, scientists have begun to recognize this: the Arctic Climate Impact Assessment includes observations gathered from local native groups.

general

#839 빈도 1 설명 잠금

단어 설명 (뜻/사용법)

샘플북은 단어 설명을 10개까지만 제공합니다.
나머지 설명은 **peshare.com 정식판**에서 이어집니다.

수능 기출 문장

[40] * subsume: 포섭(포함)하다 ** empirical: 경험적인 Scientific explanations can be made either by seeking the _____ number of principles covering all observations or by finding general _____ drawn from individual phenomena.

go

#840 빈도 1 설명 잠금

단어 설명 (뜻/사용법)

샘플북은 단어 설명을 10개까지만 제공합니다.
나머지 설명은 **peshare.com 정식판**에서 이어집니다.

수능 기출 문장

[24] Customers would bring things back if something went wrong; repair was thus an extension of fabrication.

good

#841 빈도 1 설명 잠금

단어 설명 (뜻/사용법)

샘플북은 단어 설명을 10개까지만 제공합니다.
나머지 설명은 **peshare.com 정식판**에서 이어집니다.

수능 기출 문장

[38] (⑤) Since robots are particularly good at highly repetitive simple motions, the replaced human workers should be moved to positions where judgment and decisions beyond the abilities of robots are required.

goods

#842 빈도 1 설명 잠금

단어 설명 (뜻/사용법)

샘플북은 단어 설명을 10개까지만 제공합니다.
나머지 설명은 **peshare.com 정식판**에서 이어집니다.

수능 기출 문장

[36] Taxing certain goods or services, and so increasing prices, should result in either decreased use of these resources or creative innovation of new sources or options.

government

#843 빈도 1 설명 잠금

단어 설명 (뜻/사용법)

샘플북은 단어 설명을 10개까지만 제공합니다.
나머지 설명은 **peshare.com 정식판**에서 이어집니다.

수능 기출 문장

[36] The money raised through the tax can be used directly by the government either to supply services or to search for alternatives.

grant

#844 빈도 1 설명 잠금

단어 설명 (뜻/사용법)

샘플북은 단어 설명을 10개까지만 제공합니다.
나머지 설명은 **peshare.com 정식판**에서 이어집니다.

수능 기출 문장

[31] If they are getting extra laughs by exaggerating the silliness of a situation or even by making up a few details, we are happy to grant them comic licence, a kind of poetic licence.

graph

#845 빈도 1 설명 잠금

단어 설명 (뜻/사용법)

샘플북은 단어 설명을 10개까지만 제공합니다.
나머지 설명은 **peshare.com 정식판**에서 이어집니다.

수능 기출 문장

[25] The above graphs show the percentage share of the global middle class by region in 2015 and its projected share in 2025.

grasp

#846 빈도 1 설명 잠금

단어 설명 (뜻/사용법)

샘플북은 단어 설명을 10개까지만 제공합니다.
나머지 설명은 **peshare.com 정식판**에서 이어집니다.

수능 기출 문장

[24] But repair continued to require a larger grasp of design and materials, an understanding of the whole and a comprehension of the designer's intentions.

great

#847 빈도 1 설명 잠금

단어 설명 (뜻/사용법)

샘플북은 단어 설명을 10개까지만 제공합니다.
나머지 설명은 **peshare.com 정식판**에서 이어집니다.

수능 기출 문장

[39] (①) This is why, to a person, the first great theorists of film decried the introduction of sound and other technical innovations (such as color) that pushed film in the direction of realism.

ground

#848 빈도 1 설명 잠금

단어 설명 (뜻/사용법)

샘플북은 단어 설명을 10개까지만 제공합니다.
나머지 설명은 **peshare.com 정식판**에서 이어집니다.

수능 기출 문장

[19] Looking at the slowly darkening ground before her, she sighed to herself, “I can’t believe I came all this way for nothing.

growth

#849 빈도 1 설명 잠금

단어 설명 (뜻/사용법)

샘플북은 단어 설명을 10개까지만 제공합니다.
나머지 설명은 **peshare.com 정식판**에서 이어집니다.

수능 기출 문장

[29] Both growth and development require a complex and dynamic set of interactions involving all cell parts.

guide

#850 빈도 1 설명 잠금

단어 설명 (뜻/사용법)

샘플북은 단어 설명을 10개까지만 제공합니다.
나머지 설명은 **peshare.com 정식판**에서 이어집니다.

수능 기출 문장

[23] Lack of a standard interpretation or of an agreed reduction to rules will not prevent a paradigm from guiding research.”

gun

#851 빈도 1 설명 잠금

단어 설명 (뜻/사용법)

샘플북은 단어 설명을 10개까지만 제공합니다.
나머지 설명은 **peshare.com 정식판**에서 이어집니다.

수능 기출 문장

[24] We can make every detail of a watch or of a gun by machinery, but the machine cannot mend it when broken, much less a clock or a pistol!”

happy

#852 빈도 1 설명 잠금

단어 설명 (뜻/사용법)

샘플북은 단어 설명을 10개까지만 제공합니다.
나머지 설명은 **peshare.com 정식판**에서 이어집니다.

수능 기출 문장

[31] If they are getting extra laughs by exaggerating the silliness of a situation or even by making up a few details, we are happy to grant them comic licence, a kind of poetic licence.

hear

#853 빈도 1 설명 잠금

단어 설명 (뜻/사용법)

샘플북은 단어 설명을 10개까지만 제공합니다.
나머지 설명은 **peshare.com 정식판**에서 이어집니다.

수능 기출 문장

[18] I am looking forward to hearing from you.

help

#854 빈도 1 설명 잠금

단어 설명 (뜻/사용법)

샘플북은 단어 설명을 10개까지만 제공합니다.
나머지 설명은 **peshare.com 정식판**에서 이어집니다.

수능 기출 문장

[18] I am sure the lecture will help our teachers manage successful online science classes, and I hope we can learn from your insights.

hence

#855 빈도 1 설명 잠금

단어 설명 (뜻/사용법)

샘플북은 단어 설명을 10개까지만 제공합니다.
나머지 설명은 **peshare.com 정식판**에서 이어집니다.

수능 기출 문장

[34] But historical representation puts a premium on a proliferation of representations, hence not on the refinement of one representation but on the production of an ever more varied set of representations.

herself

#856 빈도 1 설명 잠금

단어 설명 (뜻/사용법)

샘플북은 단어 설명을 10개까지만 제공합니다.
나머지 설명은 **peshare.com 정식판**에서 이어집니다.

수능 기출 문장

[19] Looking at the slowly darkening ground before her, she sighed to herself, “I can’t believe I came all this way for nothing.

hidden

#857 빈도 1 설명 잠금

단어 설명 (뜻/사용법)

샘플북은 단어 설명을 10개까지만 제공합니다.
나머지 설명은 **peshare.com 정식판**에서 이어집니다.

수능 기출 문장

[39] Cinema is valuable not for its ability to make visible the hidden outlines of our reality, but for its ability to reveal what reality itself veils — the dimension of fantasy.

highly

#858 빈도 1 설명 잠금

단어 설명 (뜻/사용법)

샘플북은 단어 설명을 10개까지만 제공합니다.
나머지 설명은 **peshare.com 정식판**에서 이어집니다.

수능 기출 문장

[38] (⑤) Since robots are particularly good at highly repetitive simple motions, the replaced human workers should be moved to positions where judgment and decisions beyond the abilities of robots are required.

history

#859 빈도 1 설명 잠금

단어 설명 (뜻/사용법)

샘플북은 단어 설명을 10개까지만 제공합니다.
나머지 설명은 **peshare.com 정식판**에서 이어집니다.

수능 기출 문장

[26] He planned the new Basilica of St. Peter in Rome — one of the most ambitious building projects in the history of humankind.

hope

#860 빈도 1 설명 잠금

단어 설명 (뜻/사용법)

샘플북은 단어 설명을 10개까지만 제공합니다.
나머지 설명은 **peshare.com 정식판**에서 이어집니다.

수능 기출 문장

[18] I am sure the lecture will help our teachers manage successful online science classes, and I hope we can learn from your insights.

hour

#861 빈도 1 설명 잠금

단어 설명 (뜻/사용법)

샘플북은 단어 설명을 10개까지만 제공합니다.
나머지 설명은 **peshare.com 정식판**에서 이어집니다.

수능 기출 문장

[19] After many hours of wandering throughout the deserted lands, however, she was unsuccessful.

humankind

#862 빈도 1 설명 잠금

단어 설명 (뜻/사용법)

샘플북은 단어 설명을 10개까지만 제공합니다.
나머지 설명은 **peshare.com 정식판**에서 이어집니다.

수능 기출 문장

[26] He planned the new Basilica of St. Peter in Rome — one of the most ambitious building projects in the history of humankind.

hunter

#863 빈도 1 설명 잠금

단어 설명 (뜻/사용법)

샘플북은 단어 설명을 10개까지만 제공합니다.
나머지 설명은 **peshare.com 정식판**에서 이어집니다.

수능 기출 문장

[19] As a young amateur bone-hunter, she was overflowing with anticipation.

identification

#864 빈도 1 설명 잠금

단어 설명 (뜻/사용법)

샘플북은 단어 설명을 10개까지만 제공합니다.
나머지 설명은 **peshare.com 정식판**에서 이어집니다.

수능 기출 문장

[23] Thomas Kuhn noted that scientists “can agree in their identification of a paradigm without agreeing on, or even attempting to produce, a full interpretation or rationalization of it.

idiom

#865 빈도 1 설명 잠금

단어 설명 (뜻/사용법)

샘플북은 단어 설명을 10개까지만 제공합니다.
나머지 설명은 **peshare.com 정식판**에서 이어집니다.

수능 기출 문장

[32] While current affairs programmes are often ‘serious’ in tone sticking to the ‘rules’ of balance, more popular programmes adopt a friendly, lighter, idiom in which we are invited to consider the impact of particular news items from the perspective of the ‘average person in the street’.

ignorance

#866 빈도 1 설명 잠금

단어 설명 (뜻/사용법)

샘플북은 단어 설명을 10개까지만 제공합니다.
나머지 설명은 **peshare.com 정식판**에서 이어집니다.

수능 기출 문장

[21] The very features that create expertise in a specialized domain lead to ignorance in many others.

II

#867 빈도 1 설명 잠금

단어 설명 (뜻/사용법)

샘플북은 단어 설명을 10개까지만 제공합니다.
나머지 설명은 **peshare.com 정식판**에서 이어집니다.

수능 기출 문장

[26] Bramante moved to Rome in 1499 and participated in Pope Julius II's plan for the renewal of Rome.

immediate

#868 빈도 1 설명 잠금

단어 설명 (뜻/사용법)

샘플북은 단어 설명을 10개까지만 제공합니다.
나머지 설명은 **peshare.com 정식판**에서 이어집니다.

수능 기출 문장

[24] The preindustrial blacksmith made things to order for people in his immediate community; customizing the product, modifying or transforming it according to the user, was routine.

importance

#869 빈도 1 설명 잠금

단어 설명 (뜻/사용법)

샘플북은 단어 설명을 10개까지만 제공합니다.
나머지 설명은 **peshare.com 정식판**에서 이어집니다.

수능 기출 문장

[33] Ostrom also emphasizes the importance of democratic decision processes and that all users must be given access to local forums for solving problems and conflicts among themselves.

impress

#870 빈도 1 설명 잠금

단어 설명 (뜻/사용법)

샘플북은 단어 설명을 10개까지만 제공합니다.
나머지 설명은 **peshare.com 정식판**에서 이어집니다.

수능 기출 문장

[18] I have been impressed with your ideas about using internet platforms for science classes.

impression

#871 빈도 1 설명 잠금

단어 설명 (뜻/사용법)

샘플북은 단어 설명을 10개까지만 제공합니다.
나머지 설명은 **peshare.com 정식판**에서 이어집니다.

수능 기출 문장

[37] Because of the inner qualities with which the individual is endowed through heritage and environment, the mind functions as a filter; every outside impression that passes through it is filtered and interpreted.

improvement

#872 빈도 1 설명 잠금

단어 설명 (뜻/사용법)

샘플북은 단어 설명을 10개까지만 제공합니다.
나머지 설명은 **peshare.com 정식판**에서 이어집니다.

수능 기출 문장

[20] In order to serve any purpose at all, a social media presence must either solve a problem for the organization and its customers or result in an improvement of some sort (preferably a measurable one).

independently

#873 빈도 1 설명 잠금

단어 설명 (뜻/사용법)

샘플북은 단어 설명을 10개까지만 제공합니다.
나머지 설명은 **peshare.com 정식판**에서 이어집니다.

수능 기출 문장

[33] Political institutions at central, regional, and local levels must allow users to devise their own regulations and independently ensure observance.

industrialization

#874 빈도 1 설명 잠금

단어 설명 (뜻/사용법)

샘플북은 단어 설명을 10개까지만 제공합니다.
나머지 설명은 **peshare.com 정식판**에서 이어집니다.

수능 기출 문장

[24] With industrialization and eventually with mass production, making things became the province of machine tenders with limited knowledge.

infinite

#875 빈도 1 설명 잠금

단어 설명 (뜻/사용법)

샘플북은 단어 설명을 10개까지만 제공합니다.
나머지 설명은 **peshare.com 정식판**에서 이어집니다.

수능 기출 문장

[37] The existing world faced by the individual is in principle an infinite chaos of events and details before it is organized by a human mind.

influence

#876 빈도 1 설명 잠금

단어 설명 (뜻/사용법)

샘플북은 단어 설명을 10개까지만 제공합니다.
나머지 설명은 **peshare.com 정식판**에서 이어집니다.

수능 기출 문장

[26] His buildings influenced other architects for centuries.

informational

#877 빈도 1 설명 잠금

단어 설명 (뜻/사용법)

샘플북은 단어 설명을 10개까지만 제공합니다.
나머지 설명은 **peshare.com 정식판**에서 이어집니다.

수능 기출 문장

[32] Presentational styles have been subject to a tension between an informational-educational purpose and the need to engage us entertainingly.

inner

#878 빈도 1 설명 잠금

단어 설명 (뜻/사용법)

샘플북은 단어 설명을 10개까지만 제공합니다.
나머지 설명은 **peshare.com 정식판**에서 이어집니다.

수능 기출 문장

[37] Because of the inner qualities with which the individual is endowed through heritage and environment, the mind functions as a filter; every outside impression that passes through it is filtered and interpreted.

innovator

#879 빈도 1 설명 잠금

단어 설명 (뜻/사용법)

샘플북은 단어 설명을 10개까지만 제공합니다.
나머지 설명은 **peshare.com 정식판**에서 이어집니다.

수능 기출 문장

[36] According to the market response model, it is increasing prices that drive providers to search for new sources, innovators to substitute, consumers to conserve, and alternatives to emerge.

input

#880 빈도 1 설명 잠금

단어 설명 (뜻/사용법)

샘플북은 단어 설명을 10개까지만 제공합니다.
나머지 설명은 **peshare.com 정식판**에서 이어집니다.

수능 기출 문장

[30] It has been suggested that "organic" methods, defined as those in which only natural products can be used as inputs, would be less damaging to the biosphere.

instance

#881 빈도 1 설명 잠금

단어 설명 (뜻/사용법)

샘플북은 단어 설명을 10개까지만 제공합니다.
나머지 설명은 **peshare.com 정식판**에서 이어집니다.

수능 기출 문장

[33] She pointed out, for instance, that the actors affected by the rules for the use and care of resources must have the right to _____.

institution

#882 빈도 1 설명 잠금

단어 설명 (뜻/사용법)

샘플북은 단어 설명을 10개까지만 제공합니다.
나머지 설명은 **peshare.com 정식판**에서 이어집니다.

수능 기출 문장

[33] Political institutions at central, regional, and local levels must allow users to devise their own regulations and independently ensure observance.

institutional

#883 빈도 1 설명 잠금

단어 설명 (뜻/사용법)

샘플북은 단어 설명을 10개까지만 제공합니다.
나머지 설명은 **peshare.com 정식판**에서 이어집니다.

수능 기출 문장

[33] Elinor Ostrom found that there are several factors critical to bringing about stable institutional solutions to the problem of the commons.

integration

#884 빈도 1 설명 잠금

단어 설명 (뜻/사용법)

샘플북은 단어 설명을 10개까지만 제공합니다.
나머지 설명은 **peshare.com 정식판**에서 이어집니다.

수능 기출 문장

[35] ① This is particularly true for business in the shape and form of cooperation between firms that involves an integration of value chains across multiple units.

intention

#885 빈도 1 설명 잠금

단어 설명 (뜻/사용법)

샘플북은 단어 설명을 10개까지만 제공합니다.
나머지 설명은 **peshare.com 정식판**에서 이어집니다.

수능 기출 문장

[24] But repair continued to require a larger grasp of design and materials, an understanding of the whole and a comprehension of the designer's intentions.

interaction

#886 빈도 1 설명 잠금

단어 설명 (뜻/사용법)

샘플북은 단어 설명을 10개까지만 제공합니다.
나머지 설명은 **peshare.com 정식판**에서 이어집니다.

수능 기출 문장

[29] Both growth and development require a complex and dynamic set of interactions involving all cell parts.

interested

#887 빈도 1 설명 잠금

단어 설명 (뜻/사용법)

샘플북은 단어 설명을 10개까지만 제공합니다.
나머지 설명은 **peshare.com 정식판**에서 이어집니다.

수능 기출 문장

[18] We are interested in learning how to teach online science classes.

internal

#888 빈도 1 설명 잠금

단어 설명 (뜻/사용법)

샘플북은 단어 설명을 10개까지만 제공합니다.
나머지 설명은 **peshare.com 정식판**에서 이어집니다.

수능 기출 문장

[35] ③ As a consequence, firms do not only need to consider their internal organization in order to ensure sustainable business performance; they also need to take into account the entire ecosystem of units surrounding them.

internalize

#889 빈도 1 설명 잠금

단어 설명 (뜻/사용법)

샘플북은 단어 설명을 10개까지만 제공합니다.
나머지 설명은 **peshare.com 정식판**에서 이어집니다.

수능 기출 문장

[36] By internalizing the costs of trash to consumers, there has been an observed decrease in the flow of garbage from households.

internet

#890 빈도 1 설명 잠금

단어 설명 (뜻/사용법)

샘플북은 단어 설명을 10개까지만 제공합니다.
나머지 설명은 **peshare.com 정식판**에서 이어집니다.

수능 기출 문장

[18] I have been impressed with your ideas about using internet platforms for science classes.

interpret

#891 빈도 1 설명 잠금

단어 설명 (뜻/사용법)

샘플북은 단어 설명을 10개까지만 제공합니다.
나머지 설명은 **peshare.com 정식판**에서 이어집니다.

수능 기출 문장

[37] Because of the inner qualities with which the individual is endowed through heritage and environment, the mind functions as a filter; every outside impression that passes through it is filtered and interpreted.

interrupt

#892 빈도 1 설명 잠금

단어 설명 (뜻/사용법)

샘플북은 단어 설명을 10개까지만 제공합니다.
나머지 설명은 **peshare.com 정식판**에서 이어집니다.

수능 기출 문장

[31] Indeed, someone listening to a funny story who tries to correct the teller — 'No, he didn't spill the spaghetti on the keyboard and the monitor, just on the keyboard' — will probably be told by the other listeners to stop interrupting.

introduce

#893 빈도 1 설명 잠금

단어 설명 (뜻/사용법)

샘플북은 단어 설명을 10개까지만 제공합니다.
나머지 설명은 **peshare.com 정식판**에서 이어집니다.

수능 기출 문장

[38] (②) For example, robots could be introduced only in new plants rather than replacing humans in existing assembly lines.

involuntary

#894 빈도 1 설명 잠금

단어 설명 (뜻/사용법)

샘플북은 단어 설명을 10개까지만 제공합니다.
나머지 설명은 **peshare.com 정식판**에서 이어집니다.

수능 기출 문장

[22] Some environmental contaminants are difficult to avoid (the breathing of polluted air, the drinking of chemically contaminated public drinking water, noise in open public spaces); in these circumstances, exposure is largely involuntary.

irrealism

#895 빈도 1 설명 잠금

단어 설명 (뜻/사용법)

샘플북은 단어 설명을 10개까지만 제공합니다.
나머지 설명은 **peshare.com 정식판**에서 이어집니다.

수능 기출 문장

[39] As long as the irrealism of the silent black and white film predominated, one could not take filmic fantasies for representations of reality.

Italy

#896 빈도 1 설명 잠금

단어 설명 (뜻/사용법)

샘플북은 단어 설명을 10개까지만 제공합니다.
나머지 설명은 **peshare.com 정식판**에서 이어집니다.

수능 기출 문장

[26] Donato Bramante, born in Fermignano, Italy, began to paint early in his life.

item

#897 빈도 1 설명 잠금

단어 설명 (뜻/사용법)

샘플북은 단어 설명을 10개까지만 제공합니다.
나머지 설명은 **peshare.com 정식판**에서 이어집니다.

수능 기출 문장

[32] While current affairs programmes are often 'serious' in tone sticking to the 'rules' of balance, more popular programmes adopt a friendly, lighter, idiom in which we are invited to consider the impact of particular news items from the perspective of the 'average person in the street'.

jointly

#898 빈도 1 설명 잠금

단어 설명 (뜻/사용법)

샘플북은 단어 설명을 10개까지만 제공합니다.
나머지 설명은 **peshare.com 정식판**에서 이어집니다.

수능 기출 문장

[38] (④) It may be that robots are needed to reduce manufacturing costs so that the company remains competitive, but planning for such cost reductions should be done jointly by labor and management.

judge

#899 빈도 1 설명 잠금

단어 설명 (뜻/사용법)

샘플북은 단어 설명을 10개까지만 제공합니다.
나머지 설명은 **peshare.com 정식판**에서 이어집니다.

수능 기출 문장

[21] Scientists have no special purchase on moral or ethical decisions; a climate scientist is no more qualified to comment on health care reform than a physicist is to judge the causes of bee colony collapse.

judgment

#900 빈도 1 설명 잠금

단어 설명 (뜻/사용법)

샘플북은 단어 설명을 10개까지만 제공합니다.
나머지 설명은 **peshare.com 정식판**에서 이어집니다.

수능 기출 문장

[38] (⑤) Since robots are particularly good at highly repetitive simple motions, the replaced human workers should be moved to positions where judgment and decisions beyond the abilities of robots are required.

Julius

#901 빈도 1 설명 잠금

단어 설명 (뜻/사용법)

샘플북은 단어 설명을 10개까지만 제공합니다.
나머지 설명은 **peshare.com 정식판**에서 이어집니다.

수능 기출 문장

[26] Bramante moved to Rome in 1499 and participated in Pope Julius II's plan for the renewal of Rome.

kind

#902 빈도 1 설명 잠금

단어 설명 (뜻/사용법)

샘플북은 단어 설명을 10개까지만 제공합니다.
나머지 설명은 **peshare.com 정식판**에서 이어집니다.

수능 기출 문장

[31] If they are getting extra laughs by exaggerating the silliness of a situation or even by making up a few details, we are happy to grant them comic licence, a kind of poetic licence.

Kitcher

#903 빈도 1 설명 잠금

단어 설명 (뜻/사용법)

샘플북은 단어 설명을 10개까지만 제공합니다.
나머지 설명은 **peshare.com 정식판**에서 이어집니다.

수능 기출 문장

[40] Philip Kitcher and Wesley Salmon have suggested that there are two possible alternatives among philosophical theories of explanation.

Kuhn

#904 빈도 1 설명 잠금

단어 설명 (뜻/사용법)

샘플북은 단어 설명을 10개까지만 제공합니다.
나머지 설명은 **peshare.com 정식판**에서 이어집니다.

수능 기출 문장

[23] Thomas Kuhn noted that scientists “can agree in their identification of a paradigm without agreeing on, or even attempting to produce, a full interpretation or rationalization of it.

labour

#905 빈도 1 설명 잠금

단어 설명 (뜻/사용법)

샘플북은 단어 설명을 10개까지만 제공합니다.
나머지 설명은 **peshare.com 정식판**에서 이어집니다.

수능 기출 문장

[24] “Manufacturers all work by machinery or by vast subdivision of labour and not, so to speak, by hand,” an 1896 Manual of Mending and Repairing explained.

lack

#906 빈도 1 설명 잠금

단어 설명 (뜻/사용법)

샘플북은 단어 설명을 10개까지만 제공합니다.
나머지 설명은 **peshare.com 정식판**에서 이어집니다.

수능 기출 문장

[23] Lack of a standard interpretation or of an agreed reduction to rules will not prevent a paradigm from guiding research.”

land

#907 빈도 1 설명 잠금

단어 설명 (뜻/사용법)

샘플북은 단어 설명을 10개까지만 제공합니다.
나머지 설명은 **peshare.com 정식판**에서 이어집니다.

수능 기출 문장

[19] After many hours of wandering throughout the deserted lands, however, she was unsuccessful.

landfill

#908 빈도 1 설명 잠금

단어 설명 (뜻/사용법)

샘플북은 단어 설명을 10개까지만 제공합니다.
나머지 설명은 **peshare.com 정식판**에서 이어집니다.

수능 기출 문장

[36] Facing landfill costs, labor expenses, and related costs in the provision of garbage disposal, for example, some cities have required households to dispose of all waste in special trash bags, purchased by consumers themselves, and often costing a dollar or more each.

largely

#909 빈도 1 설명 잠금

단어 설명 (뜻/사용법)

샘플북은 단어 설명을 10개까지만 제공합니다.
나머지 설명은 **peshare.com 정식판**에서 이어집니다.

수능 기출 문장

[22] Some environmental contaminants are difficult to avoid (the breathing of polluted air, the drinking of chemically contaminated public drinking water, noise in open public spaces); in these circumstances, exposure is largely involuntary.

largest

#910 빈도 1 설명 잠금

단어 설명 (뜻/사용법)

샘플북은 단어 설명을 10개까지만 제공합니다.
나머지 설명은 **peshare.com 정식판**에서 이어집니다.

수능 기출 문장

[25] ② The projected share of Asia Pacific in 2025, the largest among the six regions, is more than three times that of Europe in the same year.

later

#911 빈도 1 설명 잠금

단어 설명 (뜻/사용법)

샘플북은 단어 설명을 10개까지만 제공합니다.
나머지 설명은 **peshare.com 정식판**에서 이어집니다.

수능 기출 문장

[26] Later, he worked as an assistant of Piero della Francesca in Urbino.

latest

#912 빈도 1 설명 잠금

단어 설명 (뜻/사용법)

샘플북은 단어 설명을 10개까지만 제공합니다.
나머지 설명은 **peshare.com 정식판**에서 이어집니다.

수능 기출 문장

[20] The reality of success in the social web for businesses is that creating a social media program begins not with insight into the latest social media tools and channels but with a thorough understanding of the organization's own goals and objectives.

laugh

#913 빈도 1 설명 잠금

단어 설명 (뜻/사용법)

샘플북은 단어 설명을 10개까지만 제공합니다.
나머지 설명은 **peshare.com 정식판**에서 이어집니다.

수능 기출 문장

[31] If they are getting extra laughs by exaggerating the silliness of a situation or even by making up a few details, we are happy to grant them comic licence, a kind of poetic licence.

law

#914 빈도 1 설명 잠금

단어 설명 (뜻/사용법)

샘플북은 단어 설명을 10개까지만 제공합니다.
나머지 설명은 **peshare.com 정식판**에서 이어집니다.

수능 기출 문장

[40] According to this view, the (or perhaps, a) goal of science is to construct an economical framework of laws or generalizations that are capable of subsuming all observable phenomena.

lead

#915 빈도 1 설명 잠금

단어 설명 (뜻/사용법)

샘플북은 단어 설명을 10개까지만 제공합니다.
나머지 설명은 **peshare.com 정식판**에서 이어집니다.

수능 기출 문장

[21] The very features that create expertise in a specialized domain lead to ignorance in many others.

Leonardo

#916 빈도 1 설명 잠금

단어 설명 (뜻/사용법)

샘플북은 단어 설명을 10개까지만 제공합니다.
나머지 설명은 **peshare.com 정식판**에서 이어집니다.

수능 기출 문장

[26] He had a close relationship with Leonardo da Vinci, and they worked together in that city.

lighter

#917 빈도 1 설명 잠금

단어 설명 (뜻/사용법)

샘플북은 단어 설명을 10개까지만 제공합니다.
나머지 설명은 **peshare.com 정식판**에서 이어집니다.

수능 기출 문장

[32] While current affairs programmes are often ‘serious’ in tone sticking to the ‘rules’ of balance, more popular programmes adopt a friendly, lighter, idiom in which we are invited to consider the impact of particular news items from the perspective of the ‘average person in the street’.

likeness

#918 빈도 1 설명 잠금

단어 설명 (뜻/사용법)

샘플북은 단어 설명을 10개까지만 제공합니다.
나머지 설명은 **peshare.com 정식판**에서 이어집니다.

수능 기출 문장

[37] In spite of the likeness between the fictional and real world, the fictional world deviates from the real one in one important respect.

limit

#919 빈도 1 설명 잠금

단어 설명 (뜻/사용법)

샘플북은 단어 설명을 10개까지만 제공합니다.
나머지 설명은 **peshare.com 정식판**에서 이어집니다.

수능 기출 문장

[21] So our trust needs to be limited, and focused.

line

#920 빈도 1 설명 잠금

단어 설명 (뜻/사용법)

샘플북은 단어 설명을 10개까지만 제공합니다.
나머지 설명은 **peshare.com 정식판**에서 이어집니다.

수능 기출 문장

[38] (②) For example, robots could be introduced only in new plants rather than replacing humans in existing assembly lines.

listen

#921 빈도 1 설명 잠금

단어 설명 (뜻/사용법)

샘플북은 단어 설명을 10개까지만 제공합니다.
나머지 설명은 **peshare.com 정식판**에서 이어집니다.

수능 기출 문장

[31] Indeed, someone listening to a funny story who tries to correct the teller — 'No, he didn't spill the spaghetti on the keyboard and the monitor, just on the keyboard' — will probably be told by the other listeners to stop interrupting.

listener

#922 빈도 1 설명 잠금

단어 설명 (뜻/사용법)

샘플북은 단어 설명을 10개까지만 제공합니다.
나머지 설명은 **peshare.com 정식판**에서 이어집니다.

수능 기출 문장

[31] Indeed, someone listening to a funny story who tries to correct the teller — 'No, he didn't spill the spaghetti on the keyboard and the monitor, just on the keyboard' — will probably be told by the other listeners to stop interrupting.

literature

#923 빈도 1 설명 잠금

단어 설명 (뜻/사용법)

샘플북은 단어 설명을 10개까지만 제공합니다.
나머지 설명은 **peshare.com 정식판**에서 이어집니다.

수능 기출 문장

[37] However, the world the reader encounters in literature is already processed and filtered by another consciousness.

livestock

#924 빈도 1 설명 잠금

단어 설명 (뜻/사용법)

샘플북은 단어 설명을 10개까지만 제공합니다.
나머지 설명은 **peshare.com 정식판**에서 이어집니다.

수능 기출 문장

[30] Some methods used in “organic” farming, however, such as the sensible use of crop rotations and specific combinations of cropping and livestock enterprises, can make important ⑤ contributions to the sustainability of rural ecosystems.

logical

#925 빈도 1 설명 잠금

단어 설명 (뜻/사용법)

샘플북은 단어 설명을 10개까지만 제공합니다.
나머지 설명은 **peshare.com 정식판**에서 이어집니다.

수능 기출 문장

[29] ④ What cell metabolism and structure should be complex would not be surprising, but actually, they are rather simple and logical.

logo

#926 빈도 1 설명 잠금

단어 설명 (뜻/사용법)

샘플북은 단어 설명을 10개까지만 제공합니다.
나머지 설명은 **peshare.com 정식판**에서 이어집니다.

수능 기출 문장

[32] Indeed, contemporary news construction has come to rely on an increased use of faster editing tempos and ‘flashier’ presentational styles including the use of logos, sound-bites, rapid visual cuts and the ‘star quality’ of news readers.

longer

#927 빈도 1 설명 잠금

단어 설명 (뜻/사용법)

샘플북은 단어 설명을 10개까지만 제공합니다.
나머지 설명은 **peshare.com 정식판**에서 이어집니다.

수능 기출 문장

[32] Popular formats can be said to enhance understanding by engaging an audience unwilling to endure the longer verbal orientation of older news formats.

main

#928 빈도 1 설명 잠금

단어 설명 (뜻/사용법)

샘플북은 단어 설명을 10개까지만 제공합니다.
나머지 설명은 **peshare.com 정식판**에서 이어집니다.

수능 기출 문장

[26] Architecture became his main interest, but he did not give up painting.

maintain

#929 빈도 1 설명 잠금

단어 설명 (뜻/사용법)

샘플북은 단어 설명을 10개까지만 제공합니다.
나머지 설명은 **peshare.com 정식판**에서 이어집니다.

수능 기출 문장

[30] Inorganic nitrogen supplies are ② essential for maintaining moderate to high levels of productivity for many of the non-leguminous crop species, because organic supplies of nitrogenous materials often are either limited or more expensive than inorganic nitrogen fertilizers.

man

#930 빈도 1 설명 잠금

단어 설명 (뜻/사용법)

샘플북은 단어 설명을 10개까지만 제공합니다.
나머지 설명은 **peshare.com 정식판**에서 이어집니다.

수능 기출 문장

[21] But without some degree of trust in our designated experts — the men and women who have devoted their lives to sorting out tough questions about the natural world we live in — we are paralyzed, in effect not knowing whether to make ready for the morning commute or not.

Manual

#931 빈도 1 설명 잠금

단어 설명 (뜻/사용법)

샘플북은 단어 설명을 10개까지만 제공합니다.
나머지 설명은 **peshare.com 정식판**에서 이어집니다.

수능 기출 문장

[24] "Manufacturers all work by machinery or by vast subdivision of labour and not, so to speak, by hand," an 1896 Manual of Mending and Repairing explained.

manufacturer

#932 빈도 1 설명 잠금

단어 설명 (뜻/사용법)

샘플북은 단어 설명을 10개까지만 제공합니다.
나머지 설명은 **peshare.com 정식판**에서 이어집니다.

수능 기출 문장

[24] "Manufacturers all work by machinery or by vast subdivision of labour and not, so to speak, by hand," an 1896 Manual of Mending and Repairing explained.

manufacturing

#933 빈도 1 설명 잠금

단어 설명 (뜻/사용법)

샘플북은 단어 설명을 10개까지만 제공합니다.
나머지 설명은 **peshare.com 정식판**에서 이어집니다.

수능 기출 문장

[38] (④) It may be that robots are needed to reduce manufacturing costs so that the company remains competitive, but planning for such cost reductions should be done jointly by labor and management.

market

#934 빈도 1 설명 잠금

단어 설명 (뜻/사용법)

샘플북은 단어 설명을 10개까지만 제공합니다.
나머지 설명은 **peshare.com 정식판**에서 이어집니다.

수능 기출 문장

[36] According to the market response model, it is increasing prices that drive providers to search for new sources, innovators to substitute, consumers to conserve, and alternatives to emerge.

mass

#935 빈도 1 설명 잠금

단어 설명 (뜻/사용법)

샘플북은 단어 설명을 10개까지만 제공합니다.
나머지 설명은 **peshare.com 정식판**에서 이어집니다.

수능 기출 문장

[24] With industrialization and eventually with mass production, making things became the province of machine tenders with limited knowledge.

mathematical

#936 빈도 1 설명 잠금

단어 설명 (뜻/사용법)

샘플북은 단어 설명을 10개까지만 제공합니다.
나머지 설명은 **peshare.com 정식판**에서 이어집니다.

수능 기출 문장

[23] The use of a paradigm in research typically addresses related problems by employing shared concepts, symbolic expressions, experimental and mathematical tools and procedures, and even some of the same theoretical statements.

matter

#937 빈도 1 설명 잠금

단어 설명 (뜻/사용법)

샘플북은 단어 설명을 10개까지만 제공합니다.
나머지 설명은 **peshare.com 정식판**에서 이어집니다.

수능 기출 문장

[34] Historical insight is not a matter of a continuous “narrowing down” of previous options, not of an approximation of the truth, but, on the contrary, is an “explosion” of possible points of view.

mature

#938 빈도 1 설명 잠금

단어 설명 (뜻/사용법)

샘플북은 단어 설명을 10개까지만 제공합니다.
나머지 설명은 **peshare.com 정식판**에서 이어집니다.

수능 기출 문장

[29] After the cell has grown to the proper size, its metabolism shifts as it either prepares to divide or matures and ③ differentiates into a specialized cell.

meaningful

#939 빈도 1 설명 잠금

단어 설명 (뜻/사용법)

샘플북은 단어 설명을 10개까지만 제공합니다.
나머지 설명은 **peshare.com 정식판**에서 이어집니다.

수능 기출 문장

[34] Precision and determinacy are a necessary requirement for all meaningful scientific debate, and progress in the sciences is, to a large extent, the ongoing process of achieving ever greater precision.

measurable

#940 빈도 1 설명 잠금

단어 설명 (뜻/사용법)

샘플북은 단어 설명을 10개까지만 제공합니다.
나머지 설명은 **peshare.com 정식판**에서 이어집니다.

수능 기출 문장

[20] In order to serve any purpose at all, a social media presence must either solve a problem for the organization and its customers or result in an improvement of some sort (preferably a measurable one).

measure

#941 빈도 1 설명 잠금

단어 설명 (뜻/사용법)

샘플북은 단어 설명을 10개까지만 제공합니다.
나머지 설명은 **peshare.com 정식판**에서 이어집니다.

수능 기출 문장

[22] Reduction or elimination of these factors may require societal action, such as public awareness and public health measures.

mechanical

#942 빈도 1 설명 잠금

단어 설명 (뜻/사용법)

샘플북은 단어 설명을 10개까지만 제공합니다.
나머지 설명은 **peshare.com 정식판**에서 이어집니다.

수능 기출 문장

[40] The other view is the causal/mechanical approach.

medium

#943 빈도 1 설명 잠금

단어 설명 (뜻/사용법)

샘플북은 단어 설명을 10개까지만 제공합니다.
나머지 설명은 **peshare.com 정식판**에서 이어집니다.

수능 기출 문장

[39] (⑤) As Rudolf Arnheim puts it, “The creative power of the artist can only come into play where reality and the medium of representation do not coincide.”

Mending

#944 빈도 1 설명 잠금

단어 설명 (뜻/사용법)

샘플북은 단어 설명을 10개까지만 제공합니다.
나머지 설명은 **peshare.com 정식판**에서 이어집니다.

수능 기출 문장

[24] Mending and restoring objects often require even more creativity than original production.

[24] "Manufacturers all work by machinery or by vast subdivision of labour and not, so to speak, by hand," an 1896 Manual of Mending and Repairing explained.

mere

#945 빈도 1 설명 잠금

단어 설명 (뜻/사용법)

샘플북은 단어 설명을 10개까지만 제공합니다.
나머지 설명은 **peshare.com 정식판**에서 이어집니다.

수능 기출 문장

[39] (③) And what's worse, they could do nothing but turn filmmakers and audiences away from the fantasmatic dimension of cinema, potentially transforming film into a mere delivery device for representations of reality.

merely

#946 빈도 1 설명 잠금

단어 설명 (뜻/사용법)

샘플북은 단어 설명을 10개까지만 제공합니다.
나머지 설명은 **peshare.com 정식판**에서 이어집니다.

수능 기출 문장

[20] A social media program is not merely the fulfillment of a vague need to manage a “presence” on popular social networks because “everyone else is doing it.”

Milan

#947 빈도 1 설명 잠금

단어 설명 (뜻/사용법)

샘플북은 단어 설명을 10개까지만 제공합니다.
나머지 설명은 **peshare.com 정식판**에서 이어집니다.

수능 기출 문장

[26] Around 1480, he built several churches in a new style in Milan.

minimal

#948 빈도 1 설명 잠금

단어 설명 (뜻/사용법)

샘플북은 단어 설명을 10개까지만 제공합니다.
나머지 설명은 **peshare.com 정식판**에서 이어집니다.

수능 기출 문장

[40] One is the view that scientific explanation consists in the unification of broad bodies of phenomena under a minimal number of generalizations.

moderate

#949 빈도 1 설명 잠금

단어 설명 (뜻/사용법)

샘플북은 단어 설명을 10개까지만 제공합니다.
나머지 설명은 **peshare.com 정식판**에서 이어집니다.

수능 기출 문장

[30] Inorganic nitrogen supplies are ② essential for maintaining moderate to high levels of productivity for many of the non-leguminous crop species, because organic supplies of nitrogenous materials often are either limited or more expensive than inorganic nitrogen fertilizers.

moment

#950 빈도 1 설명 잠금

단어 설명 (뜻/사용법)

샘플북은 단어 설명을 10개까지만 제공합니다.
나머지 설명은 **peshare.com 정식판**에서 이어집니다.

수능 기출 문장

[31] As long as something is funny, we are for the moment not concerned with whether it is real or fictional, true or false.

money

#951 빈도 1 설명 잠금

단어 설명 (뜻/사용법)

샘플북은 단어 설명을 10개까지만 제공합니다.
나머지 설명은 **peshare.com 정식판**에서 이어집니다.

수능 기출 문장

[36] The money raised through the tax can be used directly by the government either to supply services or to search for alternatives.

month

#952 빈도 1 설명 잠금

단어 설명 (뜻/사용법)

샘플북은 단어 설명을 10개까지만 제공합니다.
나머지 설명은 **peshare.com 정식판**에서 이어집니다.

수능 기출 문장

[18] Since you are an expert in online education, I would like to ask you to deliver a special lecture at the workshop scheduled for next month.

moral

#953 빈도 1 설명 잠금

단어 설명 (뜻/사용법)

샘플북은 단어 설명을 10개까지만 제공합니다.
나머지 설명은 **peshare.com 정식판**에서 이어집니다.

수능 기출 문장

[21] Scientists have no special purchase on moral or ethical decisions; a climate scientist is no more qualified to comment on health care reform than a physicist is to judge the causes of bee colony collapse.

morally

#954 빈도 1 설명 잠금

단어 설명 (뜻/사용법)

샘플북은 단어 설명을 10개까지만 제공합니다.
나머지 설명은 **peshare.com 정식판**에서 이어집니다.

수능 기출 문장

[22] In many countries, the fact that some environmental hazards are difficult to avoid at the individual level is felt to be more morally egregious than those hazards that can be avoided.

morning

#955 빈도 1 설명 잠금

단어 설명 (뜻/사용법)

샘플북은 단어 설명을 10개까지만 제공합니다.
나머지 설명은 **peshare.com 정식판**에서 이어집니다.

수능 기출 문장

[21] But without some degree of trust in our designated experts — the men and women who have devoted their lives to sorting out tough questions about the natural world we live in — we are paralyzed, in effect not knowing whether to make ready for the morning commute or not.

motion

#956 빈도 1 설명 잠금

단어 설명 (뜻/사용법)

샘플북은 단어 설명을 10개까지만 제공합니다.
나머지 설명은 **peshare.com 정식판**에서 이어집니다.

수능 기출 문장

[38] (⑤) Since robots are particularly good at highly repetitive simple motions, the replaced human workers should be moved to positions where judgment and decisions beyond the abilities of robots are required.

motive

#957 빈도 1 설명 잠금

단어 설명 (뜻/사용법)

샘플북은 단어 설명을 10개까지만 제공합니다.
나머지 설명은 **peshare.com 정식판**에서 이어집니다.

수능 기출 문장

[37] Whatever the motives, the author's subjective conception of the world stands between the reader and the original, untouched world on which the story is based.

my

#958 빈도 1 설명 잠금

단어 설명 (뜻/사용법)

샘플북은 단어 설명을 10개까지만 제공합니다.
나머지 설명은 **peshare.com 정식판**에서 이어집니다.

수능 기출 문장

[18] Dear Ms. Green, My name is Donna Williams, a science teacher at Rogan High School.

name

#959 빈도 1 설명 잠금

단어 설명 (뜻/사용법)

샘플북은 단어 설명을 10개까지만 제공합니다.
나머지 설명은 **peshare.com 정식판**에서 이어집니다.

수능 기출 문장

[18] Dear Ms. Green, My name is Donna Williams, a science teacher at Rogan High School.

narrow

#960 빈도 1 설명 잠금

단어 설명 (뜻/사용법)

샘플북은 단어 설명을 10개까지만 제공합니다.
나머지 설명은 **peshare.com 정식판**에서 이어집니다.

수능 기출 문장

[34] Historical insight is not a matter of a continuous “ narrowing down” of previous options, not of an approximation of the truth, but, on the contrary, is an “explosion” of possible points of view.

necessary

#961 빈도 1 설명 잠금

단어 설명 (뜻/사용법)

샘플북은 단어 설명을 10개까지만 제공합니다.
나머지 설명은 **peshare.com 정식판**에서 이어집니다.

수능 기출 문장

[34] Precision and determinacy are a necessary requirement for all meaningful scientific debate, and progress in the sciences is, to a large extent, the ongoing process of achieving ever greater precision.

neutral

#962 빈도 1 설명 잠금

단어 설명 (뜻/사용법)

샘플북은 단어 설명을 10개까지만 제공합니다.
나머지 설명은 **peshare.com 정식판**에서 이어집니다.

수능 기출 문장

[37] The author has selected the content according to his own worldview and his own conception of relevance, in an attempt to be neutral and objective or convey a subjective view on the world.

nitrogenous

#963 빈도 1 설명 잠금

단어 설명 (뜻/사용법)

샘플북은 단어 설명을 10개까지만 제공합니다.
나머지 설명은 **peshare.com 정식판**에서 이어집니다.

수능 기출 문장

[30] Inorganic nitrogen supplies are ② essential for maintaining moderate to high levels of productivity for many of the non-leguminous crop species, because organic supplies of nitrogenous materials often are either limited or more expensive than inorganic nitrogen fertilizers.

noise

#964 빈도 1 설명 잠금

단어 설명 (뜻/사용법)

샘플북은 단어 설명을 10개까지만 제공합니다.
나머지 설명은 **peshare.com 정식판**에서 이어집니다.

수능 기출 문장

[22] Some environmental contaminants are difficult to avoid (the breathing of polluted air, the drinking of chemically contaminated public drinking water, noise in open public spaces); in these circumstances, exposure is largely involuntary.

note

#965 빈도 1 설명 잠금

단어 설명 (뜻/사용법)

샘플북은 단어 설명을 10개까지만 제공합니다.
나머지 설명은 **peshare.com 정식판**에서 이어집니다.

수능 기출 문장

[23] Thomas Kuhn noted that scientists “can agree in their identification of a paradigm without agreeing on, or even attempting to produce, a full interpretation or rationalization of it.

now

#966 빈도 1 설명 잠금

단어 설명 (뜻/사용법)

샘플북은 단어 설명을 10개까지만 제공합니다.
나머지 설명은 **peshare.com 정식판**에서 이어집니다.

수능 기출 문장

[19] Now, the sun was beginning to set, and her goal was still far beyond her reach.

numerous

#967 빈도 1 설명 잠금

단어 설명 (뜻/사용법)

샘플북은 단어 설명을 10개까지만 제공합니다.
나머지 설명은 **peshare.com 정식판**에서 이어집니다.

수능 기출 문장

[19] It was Evelyn's first time to explore the Badlands of Alberta, famous across Canada for its numerous dinosaur fossils.

nutrient

#968 빈도 1 설명 잠금

단어 설명 (뜻/사용법)

샘플북은 단어 설명을 10개까지만 제공합니다.
나머지 설명은 **peshare.com 정식판**에서 이어집니다.

수능 기출 문장

[29] During this time, the cell absorbs water, sugars, amino acids, and other nutrients and assembles them into new, living protoplasm.

observable

#969 빈도 1 설명 잠금

단어 설명 (뜻/사용법)

샘플북은 단어 설명을 10개까지만 제공합니다.
나머지 설명은 **peshare.com 정식판**에서 이어집니다.

수능 기출 문장

[40] According to this view, the (or perhaps, a) goal of science is to construct an economical framework of laws or generalizations that are capable of subsuming all observable phenomena.

observance

#970 빈도 1 설명 잠금

단어 설명 (뜻/사용법)

샘플북은 단어 설명을 10개까지만 제공합니다.
나머지 설명은 **peshare.com 정식판**에서 이어집니다.

수능 기출 문장

[33] Political institutions at central, regional, and local levels must allow users to devise their own regulations and independently ensure observance.

observe

#971 빈도 1 설명 잠금

단어 설명 (뜻/사용법)

샘플북은 단어 설명을 10개까지만 제공합니다.
나머지 설명은 **peshare.com 정식판**에서 이어집니다.

수능 기출 문장

[36] By internalizing the costs of trash to consumers, there has been an observed decrease in the flow of garbage from households.

older

#972 빈도 1 설명 잠금

단어 설명 (뜻/사용법)

샘플북은 단어 설명을 10개까지만 제공합니다.
나머지 설명은 **peshare.com 정식판**에서 이어집니다.

수능 기출 문장

[32] Popular formats can be said to enhance understanding by engaging an audience unwilling to endure the longer verbal orientation of older news formats.

ongoing

#973 빈도 1 설명 잠금

단어 설명 (뜻/사용법)

샘플북은 단어 설명을 10개까지만 제공합니다.
나머지 설명은 **peshare.com 정식판**에서 이어집니다.

수능 기출 문장

[34] Precision and determinacy are a necessary requirement for all meaningful scientific debate, and progress in the sciences is, to a large extent, the ongoing process of achieving ever greater precision.

orientation

#974 빈도 1 설명 잠금

단어 설명 (뜻/사용법)

샘플북은 단어 설명을 10개까지만 제공합니다.
나머지 설명은 **peshare.com 정식판**에서 이어집니다.

수능 기출 문장

[32] Popular formats can be said to enhance understanding by engaging an audience unwilling to endure the longer verbal orientation of older news formats.

outline

#975 빈도 1 설명 잠금

단어 설명 (뜻/사용법)

샘플북은 단어 설명을 10개까지만 제공합니다.
나머지 설명은 **peshare.com 정식판**에서 이어집니다.

수능 기출 문장

[39] Cinema is valuable not for its ability to make visible the hidden outlines of our reality, but for its ability to reveal what reality itself veils — the dimension of fantasy.

outrage

#976 빈도 1 설명 잠금

단어 설명 (뜻/사용법)

샘플북은 단어 설명을 10개까지만 제공합니다.
나머지 설명은 **peshare.com 정식판**에서 이어집니다.

수능 기출 문장

[22] Having no choice but to drink water contaminated with very high levels of arsenic, or being forced to passively breathe in tobacco smoke in restaurants, outrages people more than the personal choice of whether an individual smokes tobacco.

outside

#977 빈도 1 설명 잠금

단어 설명 (뜻/사용법)

샘플북은 단어 설명을 10개까지만 제공합니다.
나머지 설명은 **peshare.com 정식판**에서 이어집니다.

수능 기출 문장

[37] Because of the inner qualities with which the individual is endowed through heritage and environment, the mind functions as a filter; every outside impression that passes through it is filtered and interpreted.

outsider

#978 빈도 1 설명 잠금

단어 설명 (뜻/사용법)

샘플북은 단어 설명을 10개까지만 제공합니다.
나머지 설명은 **peshare.com 정식판**에서 이어집니다.

수능 기출 문장

[34] And from this perspective, the development of historical insight may indeed be regarded by the outsider as a process of creating ever more confusion, a continuous questioning of _____, rather than, as in the sciences, an ever greater approximation to the truth.

overflow

#979 빈도 1 설명 잠금

단어 설명 (뜻/사용법)

샘플북은 단어 설명을 10개까지만 제공합니다.
나머지 설명은 **peshare.com 정식판**에서 이어집니다.

수능 기출 문장

[19] As a young amateur bone-hunter, she was overflowing with anticipation.

packaging

#980 빈도 1 설명 잠금

단어 설명 (뜻/사용법)

샘플북은 단어 설명을 10개까지만 제공합니다.
나머지 설명은 **peshare.com 정식판**에서 이어집니다.

수능 기출 문장

[36] The results have been greatly increased recycling and more careful attention by consumers to packaging and waste.

paint

#981 빈도 1 설명 잠금

단어 설명 (뜻/사용법)

샘플북은 단어 설명을 10개까지만 제공합니다.
나머지 설명은 **peshare.com 정식판**에서 이어집니다.

수능 기출 문장

[26] Donato Bramante, born in Fermignano, Italy, began to paint early in his life.

paralyze

#982 빈도 1 설명 잠금

단어 설명 (뜻/사용법)

샘플북은 단어 설명을 10개까지만 제공합니다.
나머지 설명은 **peshare.com 정식판**에서 이어집니다.

수능 기출 문장

[21] * lay: 전문가가 아닌 ** paralyze: 마비시키다 *** commute: 통근

paralyzed

#983 빈도 1 설명 잠금

단어 설명 (뜻/사용법)

샘플북은 단어 설명을 10개까지만 제공합니다.
나머지 설명은 **peshare.com 정식판**에서 이어집니다.

수능 기출 문장

[21] But without some degree of trust in our designated experts — the men and women who have devoted their lives to sorting out tough questions about the natural world we live in — we are paralyzed, in effect not knowing whether to make ready for the morning commute or not.

pass

#984 빈도 1 설명 잠금

단어 설명 (뜻/사용법)

샘플북은 단어 설명을 10개까지만 제공합니다.
나머지 설명은 **peshare.com 정식판**에서 이어집니다.

수능 기출 문장

[37] Because of the inner qualities with which the individual is endowed through heritage and environment, the mind functions as a filter; every outside impression that passes through it is filtered and interpreted.

passively

#985 빈도 1 설명 잠금

단어 설명 (뜻/사용법)

샘플북은 단어 설명을 10개까지만 제공합니다.
나머지 설명은 **peshare.com 정식판**에서 이어집니다.

수능 기출 문장

[22] Having no choice but to drink water contaminated with very high levels of arsenic, or being forced to passively breathe in tobacco smoke in restaurants, outrages people more than the personal choice of whether an individual smokes tobacco.

patient

#986 빈도 1 설명 잠금

단어 설명 (뜻/사용법)

샘플북은 단어 설명을 10개까지만 제공합니다.
나머지 설명은 **peshare.com 정식판**에서 이어집니다.

수능 기출 문장

[21] In some cases lay people — farmers, fishermen, patients, native peoples — may have relevant experiences that scientists can learn from.

perceive

#987 빈도 1 설명 잠금

단어 설명 (뜻/사용법)

샘플북은 단어 설명을 10개까지만 제공합니다.
나머지 설명은 **peshare.com 정식판**에서 이어집니다.

수능 기출 문장

[37] This chaos only gets processed and modified when perceived by a human mind.

percentage

#988 빈도 1 설명 잠금

단어 설명 (뜻/사용법)

샘플북은 단어 설명을 10개까지만 제공합니다.
나머지 설명은 **peshare.com 정식판**에서 이어집니다.

수능 기출 문장

[25] The above graphs show the percentage share of the global middle class by region in 2015 and its projected share in 2025.

performance

#989 빈도 1 설명 잠금

단어 설명 (뜻/사용법)

샘플북은 단어 설명을 10개까지만 제공합니다.
나머지 설명은 **peshare.com 정식판**에서 이어집니다.

수능 기출 문장

[35] ③ As a consequence, firms do not only need to consider their internal organization in order to ensure sustainable business performance; they also need to take into account the entire ecosystem of units surrounding them.

perhaps

#990 빈도 1 설명 잠금

단어 설명 (뜻/사용법)

샘플북은 단어 설명을 10개까지만 제공합니다.
나머지 설명은 **peshare.com 정식판**에서 이어집니다.

수능 기출 문장

[40] According to this view, the (or perhaps, a) goal of science is to construct an economical framework of laws or generalizations that are capable of subsuming all observable phenomena.

Peter

#991 빈도 1 설명 잠금

단어 설명 (뜻/사용법)

샘플북은 단어 설명을 10개까지만 제공합니다.
나머지 설명은 **peshare.com 정식판**에서 이어집니다.

수능 기출 문장

[26] He planned the new Basilica of St. Peter in Rome — one of the most ambitious building projects in the history of humankind.

phenomena

#992 빈도 1 설명 잠금

단어 설명 (뜻/사용법)

샘플북은 단어 설명을 10개까지만 제공합니다.
나머지 설명은 **peshare.com 정식판**에서 이어집니다.

수능 기출 문장

[40] * subsume: 포섭(포함)하다 ** empirical: 경험적인 Scientific explanations can be made either by seeking the _____ number of principles covering all observations or by finding general _____ drawn from individual phenomena.

[40] According to this view, the (or perhaps, a) goal of science is to construct an economical framework of laws or generalizations that are capable of subsuming all observable phenomena.

[40] One is the view that scientific explanation consists in the unification of broad bodies of phenomena under a minimal number of generalizations.

Philip

#993 빈도 1 설명 잠금

단어 설명 (뜻/사용법)

샘플북은 단어 설명을 10개까지만 제공합니다.
나머지 설명은 **peshare.com 정식판**에서 이어집니다.

수능 기출 문장

[40] Philip Kitcher and Wesley Salmon have suggested that there are two possible alternatives among philosophical theories of explanation.

philosophical

#994 빈도 1 설명 잠금

단어 설명 (뜻/사용법)

샘플북은 단어 설명을 10개까지만 제공합니다.
나머지 설명은 **peshare.com 정식판**에서 이어집니다.

수능 기출 문장

[40] Philip Kitcher and Wesley Salmon have suggested that there are two possible alternatives among philosophical theories of explanation.

physical

#995 빈도 1 설명 잠금

단어 설명 (뜻/사용법)

샘플북은 단어 설명을 10개까지만 제공합니다.
나머지 설명은 **peshare.com 정식판**에서 이어집니다.

수능 기출 문장

[22] Environmental hazards include biological, physical, and chemical ones, along with the human behaviors that promote or allow exposure.

physicist

#996 빈도 1 설명 잠금

단어 설명 (뜻/사용법)

샘플북은 단어 설명을 10개까지만 제공합니다.
나머지 설명은 **peshare.com 정식판**에서 이어집니다.

수능 기출 문장

[21] Scientists have no special purchase on moral or ethical decisions; a climate scientist is no more qualified to comment on health care reform than a physicist is to judge the causes of bee colony collapse.

Piero

#997 빈도 1 설명 잠금

단어 설명 (뜻/사용법)

샘플북은 단어 설명을 10개까지만 제공합니다.
나머지 설명은 **peshare.com 정식판**에서 이어집니다.

수능 기출 문장

[26] Later, he worked as an assistant of Piero della Francesca in Urbino.

pistol

#998 빈도 1 설명 잠금

단어 설명 (뜻/사용법)

샘플북은 단어 설명을 10개까지만 제공합니다.
나머지 설명은 **peshare.com 정식판**에서 이어집니다.

수능 기출 문장

[24] We can make every detail of a watch or of a gun by machinery, but the machine cannot mend it when broken, much less a clock or a pistol!”

planning

#999 빈도 1 설명 잠금

단어 설명 (뜻/사용법)

샘플북은 단어 설명을 10개까지만 제공합니다.
나머지 설명은 **peshare.com 정식판**에서 이어집니다.

수능 기출 문장

[18] I am planning a special workshop for our science teachers.

[38] (③) Workers should be included in the planning for new factories or the introduction of robots into existing plants, so they can participate in the process.

[38] (④) It may be that robots are needed to reduce manufacturing costs so that the company remains competitive, but planning for such cost reductions should be done jointly by labor and management.

play

#1000 빈도 1 설명 잠금

단어 설명 (뜻/사용법)

샘플북은 단어 설명을 10개까지만 제공합니다.
나머지 설명은 **peshare.com 정식판**에서 이어집니다.

수능 기출 문장

[39] (⑤) As Rudolf Arnheim puts it, “The creative power of the artist can only come into play where reality and the medium of representation do not coincide.”

pleasure

#1001 빈도 1 설명 잠금

단어 설명 (뜻/사용법)

샘플북은 단어 설명을 10개까지만 제공합니다.
나머지 설명은 **peshare.com 정식판**에서 이어집니다.

수능 기출 문장

[31] The creator of humour is putting ideas into people's heads for the pleasure those ideas will bring, not to provide _____ information.

poetic

#1002 빈도 1 설명 잠금

단어 설명 (뜻/사용법)

샘플북은 단어 설명을 10개까지만 제공합니다.
나머지 설명은 **peshare.com 정식판**에서 이어집니다.

수능 기출 문장

[31] If they are getting extra laughs by exaggerating the silliness of a situation or even by making up a few details, we are happy to grant them comic licence, a kind of poetic licence.

political

#1003 빈도 1 설명 잠금

단어 설명 (뜻/사용법)

샘플북은 단어 설명을 10개까지만 제공합니다.
나머지 설명은 **peshare.com 정식판**에서 이어집니다.

수능 기출 문장

[33] Political institutions at central, regional, and local levels must allow users to devise their own regulations and independently ensure observance.

polluted

#1004 빈도 1 설명 잠금

단어 설명 (뜻/사용법)

샘플북은 단어 설명을 10개까지만 제공합니다.
나머지 설명은 **peshare.com 정식판**에서 이어집니다.

수능 기출 문장

[22] Some environmental contaminants are difficult to avoid (the breathing of polluted air, the drinking of chemically contaminated public drinking water, noise in open public spaces); in these circumstances, exposure is largely involuntary.

poor

#1005 빈도 1 설명 잠금

단어 설명 (뜻/사용법)

샘플북은 단어 설명을 10개까지만 제공합니다.
나머지 설명은 **peshare.com 정식판**에서 이어집니다.

수능 기출 문장

[33] This is a significant insight, as it shows that prospects are poor for a centrally directed solution to the problem of the commons coming from a state power in comparison with a local solution for which users assume personal responsibility.

Pope

#1006 빈도 1 설명 잠금

단어 설명 (뜻/사용법)

샘플북은 단어 설명을 10개까지만 제공합니다.
나머지 설명은 **peshare.com 정식판**에서 이어집니다.

수능 기출 문장

[26] Bramante moved to Rome in 1499 and participated in Pope Julius II's plan for the renewal of Rome.

potentially

#1007 빈도 1 설명 잠금

단어 설명 (뜻/사용법)

샘플북은 단어 설명을 10개까지만 제공합니다.
나머지 설명은 **peshare.com 정식판**에서 이어집니다.

수능 기출 문장

[39] (③) And what's worse, they could do nothing but turn filmmakers and audiences away from the fantasmatic dimension of cinema, potentially transforming film into a mere delivery device for representations of reality.

practical

#1008 빈도 1 설명 잠금

단어 설명 (뜻/사용법)

샘플북은 단어 설명을 10개까지만 제공합니다.
나머지 설명은 **peshare.com 정식판**에서 이어집니다.

수능 기출 문장

[31] Humour involves not just practical disengagement but cognitive disengagement.

predominate

#1009 빈도 1 설명 잠금

단어 설명 (뜻/사용법)

샘플북은 단어 설명을 10개까지만 제공합니다.
나머지 설명은 **peshare.com 정식판**에서 이어집니다.

수능 기출 문장

[39] As long as the irrealism of the silent black and white film predominated, one could not take filmic fantasies for representations of reality.

preferably

#1010 빈도 1 설명 잠금

단어 설명 (뜻/사용법)

샘플북은 단어 설명을 10개까지만 제공합니다.
나머지 설명은 **peshare.com 정식판**에서 이어집니다.

수능 기출 문장

[20] In order to serve any purpose at all, a social media presence must either solve a problem for the organization and its customers or result in an improvement of some sort (preferably a measurable one).

preindustrial

#1011 빈도 1 설명 잠금

단어 설명 (뜻/사용법)

샘플북은 단어 설명을 10개까지만 제공합니다.
나머지 설명은 **peshare.com 정식판**에서 이어집니다.

수능 기출 문장

[24] The preindustrial blacksmith made things to order for people in his immediate community; customizing the product, modifying or transforming it according to the user, was routine.

premium

#1012 빈도 1 설명 잠금

단어 설명 (뜻/사용법)

샘플북은 단어 설명을 10개까지만 제공합니다.
나머지 설명은 **peshare.com 정식판**에서 이어집니다.

수능 기출 문장

[34] But historical representation puts a premium on a proliferation of representations, hence not on the refinement of one representation but on the production of an ever more varied set of representations.

prepare

#1013 빈도 1 설명 잠금

단어 설명 (뜻/사용법)

샘플북은 단어 설명을 10개까지만 제공합니다.
나머지 설명은 **peshare.com 정식판**에서 이어집니다.

수능 기출 문장

[29] After the cell has grown to the proper size, its metabolism shifts as it either prepares to divide or matures and ③ differentiates into a specialized cell.

presuppose

#1014 빈도 1 설명 잠금

단어 설명 (뜻/사용법)

샘플북은 단어 설명을 10개까지만 제공합니다.
나머지 설명은 **peshare.com 정식판**에서 이어집니다.

수능 기출 문장

[23] These elements of shared practice thus need not presuppose any comparable unity in scientists' beliefs about what they are doing when they use them.

primary

#1015 빈도 1 설명 잠금

단어 설명 (뜻/사용법)

샘플북은 단어 설명을 10개까지만 제공합니다.
나머지 설명은 **peshare.com 정식판**에서 이어집니다.

수능 기출 문장

[40] This view sees the explanation of individual events as primary, with the explanation of generalizations flowing from them.

procedure

#1016 빈도 1 설명 잠금

단어 설명 (뜻/사용법)

샘플북은 단어 설명을 10개까지만 제공합니다.
나머지 설명은 **peshare.com 정식판**에서 이어집니다.

수능 기출 문장

[23] The use of a paradigm in research typically addresses related problems by employing shared concepts, symbolic expressions, experimental and mathematical tools and procedures, and even some of the same theoretical statements.

productivity

#1017 빈도 1 설명 잠금

단어 설명 (뜻/사용법)

샘플북은 단어 설명을 10개까지만 제공합니다.
나머지 설명은 **peshare.com 정식판**에서 이어집니다.

수능 기출 문장

[30] Inorganic nitrogen supplies are ② essential for maintaining moderate to high levels of productivity for many of the non-leguminous crop species, because organic supplies of nitrogenous materials often are either limited or more expensive than inorganic nitrogen fertilizers.

progress

#1018 빈도 1 설명 잠금

단어 설명 (뜻/사용법)

샘플북은 단어 설명을 10개까지만 제공합니다.
나머지 설명은 **peshare.com 정식판**에서 이어집니다.

수능 기출 문장

[34] Precision and determinacy are a necessary requirement for all meaningful scientific debate, and progress in the sciences is, to a large extent, the ongoing process of achieving ever greater precision.

promote

#1019 빈도 1 설명 잠금

단어 설명 (뜻/사용법)

샘플북은 단어 설명을 10개까지만 제공합니다.
나머지 설명은 **peshare.com 정식판**에서 이어집니다.

수능 기출 문장

[22] Environmental hazards include biological, physical, and chemical ones, along with the human behaviors that promote or allow exposure.

proper

#1020 빈도 1 설명 잠금

단어 설명 (뜻/사용법)

샘플북은 단어 설명을 10개까지만 제공합니다.
나머지 설명은 **peshare.com 정식판**에서 이어집니다.

수능 기출 문장

[29] After the cell has grown to the proper size, its metabolism shifts as it either prepares to divide or matures and ③ differentiates into a specialized cell.

prospects

#1021 빈도 1 설명 잠금

단어 설명 (뜻/사용법)

샘플북은 단어 설명을 10개까지만 제공합니다.
나머지 설명은 **peshare.com 정식판**에서 이어집니다.

수능 기출 문장

[33] This is a significant insight, as it shows that prospects are poor for a centrally directed solution to the problem of the commons coming from a state power in comparison with a local solution for which users assume personal responsibility.

provider

#1022 빈도 1 설명 잠금

단어 설명 (뜻/사용법)

샘플북은 단어 설명을 10개까지만 제공합니다.
나머지 설명은 **peshare.com 정식판**에서 이어집니다.

수능 기출 문장

[36] According to the market response model, it is increasing prices that drive providers to search for new sources, innovators to substitute, consumers to conserve, and alternatives to emerge.

province

#1023 빈도 1 설명 잠금

단어 설명 (뜻/사용법)

샘플북은 단어 설명을 10개까지만 제공합니다.
나머지 설명은 **peshare.com 정식판**에서 이어집니다.

수능 기출 문장

[24] With industrialization and eventually with mass production, making things became the province of machine tenders with limited knowledge.

provision

#1024 빈도 1 설명 잠금

단어 설명 (뜻/사용법)

샘플북은 단어 설명을 10개까지만 제공합니다.
나머지 설명은 **peshare.com 정식판**에서 이어집니다.

수능 기출 문장

[36] Facing landfill costs, labor expenses, and related costs in the provision of garbage disposal, for example, some cities have required households to dispose of all waste in special trash bags, purchased by consumers themselves, and often costing a dollar or more each.

push

#1025 빈도 1 설명 잠금

단어 설명 (뜻/사용법)

샘플북은 단어 설명을 10개까지만 제공합니다.
나머지 설명은 **peshare.com 정식판**에서 이어집니다.

수능 기출 문장

[39] (①) This is why, to a person, the first great theorists of film decried the introduction of sound and other technical innovations (such as color) that pushed film in the direction of realism.

qualified

#1026 빈도 1 설명 잠금

단어 설명 (뜻/사용법)

샘플북은 단어 설명을 10개까지만 제공합니다.
나머지 설명은 **peshare.com 정식판**에서 이어집니다.

수능 기출 문장

[21] Scientists have no special purchase on moral or ethical decisions; a climate scientist is no more qualified to comment on health care reform than a physicist is to judge the causes of bee colony collapse.

questioning

#1027 빈도 1 설명 잠금

단어 설명 (뜻/사용법)

샘플북은 단어 설명을 10개까지만 제공합니다.
나머지 설명은 **peshare.com 정식판**에서 이어집니다.

수능 기출 문장

[34] And from this perspective, the development of historical insight may indeed be regarded by the outsider as a process of creating ever more confusion, a continuous questioning of _____, rather than, as in the sciences, an ever greater approximation to the truth.

raise

#1028 빈도 1 설명 잠금

단어 설명 (뜻/사용법)

샘플북은 단어 설명을 10개까지만 제공합니다.
나머지 설명은 **peshare.com 정식판**에서 이어집니다.

수능 기출 문장

[36] The money raised through the tax can be used directly by the government either to supply services or to search for alternatives.

rapid

#1029 빈도 1 설명 잠금

단어 설명 (뜻/사용법)

샘플북은 단어 설명을 10개까지만 제공합니다.
나머지 설명은 **peshare.com 정식판**에서 이어집니다.

수능 기출 문장

[32] Indeed, contemporary news construction has come to rely on an increased use of faster editing tempos and 'flashier' presentational styles including the use of logos, sound-bites, rapid visual cuts and the 'star quality' of news readers.

rare

#1030 빈도 1 설명 잠금

단어 설명 (뜻/사용법)

샘플북은 단어 설명을 10개까지만 제공합니다.
나머지 설명은 **peshare.com 정식판**에서 이어집니다.

수능 기출 문장

[19] Her life-long dream to find rare fossils of dinosaurs was about to come true.

rationalization

#1031 빈도 1 설명 잠금

단어 설명 (뜻/사용법)

샘플북은 단어 설명을 10개까지만 제공합니다.
나머지 설명은 **peshare.com 정식판**에서 이어집니다.

수능 기출 문장

[23] Thomas Kuhn noted that scientists “can agree in their identification of a paradigm without agreeing on, or even attempting to produce, a full interpretation or rationalization of it.

reach

#1032 빈도 1 설명 잠금

단어 설명 (뜻/사용법)

샘플북은 단어 설명을 10개까지만 제공합니다.
나머지 설명은 **peshare.com 정식판**에서 이어집니다.

수능 기출 문장

[19] Now, the sun was beginning to set, and her goal was still far beyond her reach.

realism

#1033 빈도 1 설명 잠금

단어 설명 (뜻/사용법)

샘플북은 단어 설명을 10개까지만 제공합니다.
나머지 설명은 **peshare.com 정식판**에서 이어집니다.

수능 기출 문장

[39] (①) This is why, to a person, the first great theorists of film decried the introduction of sound and other technical innovations (such as color) that pushed film in the direction of realism.

reason

#1034 빈도 1 설명 잠금

단어 설명 (뜻/사용법)

샘플북은 단어 설명을 10개까지만 제공합니다.
나머지 설명은 **peshare.com 정식판**에서 이어집니다.

수능 기출 문장

[33] For that reason, the people who monitor and control the behavior of users should also be users and/or have been given a mandate by all users.

recent

#1035 빈도 1 설명 잠금

단어 설명 (뜻/사용법)

샘플북은 단어 설명을 10개까지만 제공합니다.
나머지 설명은 **peshare.com 정식판**에서 이어집니다.

수능 기출 문장

[21] Indeed, in recent years, scientists have begun to recognize this: the Arctic Climate Impact Assessment includes observations gathered from local native groups.

recognize

#1036 빈도 1 설명 잠금

단어 설명 (뜻/사용법)

샘플북은 단어 설명을 10개까지만 제공합니다.
나머지 설명은 **peshare.com 정식판**에서 이어집니다.

수능 기출 문장

[21] Indeed, in recent years, scientists have begun to recognize this: the Arctic Climate Impact Assessment includes observations gathered from local native groups.

recycling

#1037 빈도 1 설명 잠금

단어 설명 (뜻/사용법)

샘플북은 단어 설명을 10개까지만 제공합니다.
나머지 설명은 **peshare.com 정식판**에서 이어집니다.

수능 기출 문장

[36] The results have been greatly increased recycling and more careful attention by consumers to packaging and waste.

refinement

#1038 빈도 1 설명 잠금

단어 설명 (뜻/사용법)

샘플북은 단어 설명을 10개까지만 제공합니다.
나머지 설명은 **peshare.com 정식판**에서 이어집니다.

수능 기출 문장

[34] But historical representation puts a premium on a proliferation of representations, hence not on the refinement of one representation but on the production of an ever more varied set of representations.

reform

#1039 빈도 1 설명 잠금

단어 설명 (뜻/사용법)

샘플북은 단어 설명을 10개까지만 제공합니다.
나머지 설명은 **peshare.com 정식판**에서 이어집니다.

수능 기출 문장

[21] Scientists have no special purchase on moral or ethical decisions; a climate scientist is no more qualified to comment on health care reform than a physicist is to judge the causes of bee colony collapse.

regard

#1040 빈도 1 설명 잠금

단어 설명 (뜻/사용법)

샘플북은 단어 설명을 10개까지만 제공합니다.
나머지 설명은 **peshare.com 정식판**에서 이어집니다.

수능 기출 문장

[34] And from this perspective, the development of historical insight may indeed be regarded by the outsider as a process of creating ever more confusion, a continuous questioning of _____, rather than, as in the sciences, an ever greater approximation to the truth.

regional

#1041 빈도 1 설명 잠금

단어 설명 (뜻/사용법)

샘플북은 단어 설명을 10개까지만 제공합니다.
나머지 설명은 **peshare.com 정식판**에서 이어집니다.

수능 기출 문장

[33] Political institutions at central, regional, and local levels must allow users to devise their own regulations and independently ensure observance.

regularity

#1042 빈도 1 설명 잠금

단어 설명 (뜻/사용법)

샘플북은 단어 설명을 10개까지만 제공합니다.
나머지 설명은 **peshare.com 정식판**에서 이어집니다.

수능 기출 문장

[40] That is, the explanation of scientific generalizations comes from the causal mechanisms that produce the regularities.

regulation

#1043 빈도 1 설명 잠금

단어 설명 (뜻/사용법)

샘플북은 단어 설명을 10개까지만 제공합니다.
나머지 설명은 **peshare.com 정식판**에서 이어집니다.

수능 기출 문장

[33] Political institutions at central, regional, and local levels must allow users to devise their own regulations and independently ensure observance.

relationship

#1044 빈도 1 설명 잠금

단어 설명 (뜻/사용법)

샘플북은 단어 설명을 10개까지만 제공합니다.
나머지 설명은 **peshare.com 정식판**에서 이어집니다.

수능 기출 문장

[26] He had a close relationship with Leonardo da Vinci, and they worked together in that city.

relevance

#1045 빈도 1 설명 잠금

단어 설명 (뜻/사용법)

샘플북은 단어 설명을 10개까지만 제공합니다.
나머지 설명은 **peshare.com 정식판**에서 이어집니다.

수능 기출 문장

[37] The author has selected the content according to his own worldview and his own conception of relevance, in an attempt to be neutral and objective or convey a subjective view on the world.

relevant

#1046 빈도 1 설명 잠금

단어 설명 (뜻/사용법)

샘플북은 단어 설명을 10개까지만 제공합니다.
나머지 설명은 **peshare.com 정식판**에서 이어집니다.

수능 기출 문장

[21] In some cases lay people — farmers, fishermen, patients, native peoples — may have relevant experiences that scientists can learn from.

rely

#1047 빈도 1 설명 잠금

단어 설명 (뜻/사용법)

샘플북은 단어 설명을 10개까지만 제공합니다.
나머지 설명은 **peshare.com 정식판**에서 이어집니다.

수능 기출 문장

[32] Indeed, contemporary news construction has come to rely on an increased use of faster editing tempos and ‘flashier’ presentational styles including the use of logos, sound-bites, rapid visual cuts and the ‘star quality’ of news readers.

remain

#1048 빈도 1 설명 잠금

단어 설명 (뜻/사용법)

샘플북은 단어 설명을 10개까지만 제공합니다.
나머지 설명은 **peshare.com 정식판**에서 이어집니다.

수능 기출 문장

[38] (④) It may be that robots are needed to reduce manufacturing costs so that the company remains competitive, but planning for such cost reductions should be done jointly by labor and management.

renewal

#1049 빈도 1 설명 잠금

단어 설명 (뜻/사용법)

샘플북은 단어 설명을 10개까지만 제공합니다.
나머지 설명은 **peshare.com 정식판**에서 이어집니다.

수능 기출 문장

[26] Bramante moved to Rome in 1499 and participated in Pope Julius II's plan for the renewal of Rome.

repetitive

#1050 빈도 1 설명 잠금

단어 설명 (뜻/사용법)

샘플북은 단어 설명을 10개까지만 제공합니다.
나머지 설명은 **peshare.com 정식판**에서 이어집니다.

수능 기출 문장

[38] (⑤) Since robots are particularly good at highly repetitive simple motions, the replaced human workers should be moved to positions where judgment and decisions beyond the abilities of robots are required.

requirement

#1051 빈도 1 설명 잠금

단어 설명 (뜻/사용법)

샘플북은 단어 설명을 10개까지만 제공합니다.
나머지 설명은 **peshare.com 정식판**에서 이어집니다.

수능 기출 문장

[34] Precision and determinacy are a necessary requirement for all meaningful scientific debate, and progress in the sciences is, to a large extent, the ongoing process of achieving ever greater precision.

respect

#1052 빈도 1 설명 잠금

단어 설명 (뜻/사용법)

샘플북은 단어 설명을 10개까지만 제공합니다.
나머지 설명은 **peshare.com 정식판**에서 이어집니다.

수능 기출 문장

[37] In spite of the likeness between the fictional and real world, the fictional world deviates from the real one in one important respect.

response

#1053 빈도 1 설명 잠금

단어 설명 (뜻/사용법)

샘플북은 단어 설명을 10개까지만 제공합니다.
나머지 설명은 **peshare.com 정식판**에서 이어집니다.

수능 기출 문장

[36] According to the market response model, it is increasing prices that drive providers to search for new sources, innovators to substitute, consumers to conserve, and alternatives to emerge.

responsible

#1054 빈도 1 설명 잠금

단어 설명 (뜻/사용법)

샘플북은 단어 설명을 10개까지만 제공합니다.
나머지 설명은 **peshare.com 정식판**에서 이어집니다.

수능 기출 문장

[29] Even the most complex cell has only a small number of parts, each ⑤ responsible for a distinct, well-defined aspect of cell life.

restaurant

#1055 빈도 1 설명 잠금

단어 설명 (뜻/사용법)

샘플북은 단어 설명을 10개까지만 제공합니다.
나머지 설명은 **peshare.com 정식판**에서 이어집니다.

수능 기출 문장

[22] Having no choice but to drink water contaminated with very high levels of arsenic, or being forced to passively breathe in tobacco smoke in restaurants, outrages people more than the personal choice of whether an individual smokes tobacco.

restore

#1056 빈도 1 설명 잠금

단어 설명 (뜻/사용법)

샘플북은 단어 설명을 10개까지만 제공합니다.
나머지 설명은 **peshare.com 정식판**에서 이어집니다.

수능 기출 문장

[24] Mending and restoring objects often require even more creativity than original production.

retrain

#1057 빈도 1 설명 잠금

단어 설명 (뜻/사용법)

샘플북은 단어 설명을 10개까지만 제공합니다.
나머지 설명은 **peshare.com 정식판**에서 이어집니다.

수능 기출 문장

[38] Retraining current employees for new positions within the company will also greatly reduce their fear of being laid off.

reveal

#1058 빈도 1 설명 잠금

단어 설명 (뜻/사용법)

샘플북은 단어 설명을 10개까지만 제공합니다.
나머지 설명은 **peshare.com 정식판**에서 이어집니다.

수능 기출 문장

[39] Cinema is valuable not for its ability to make visible the hidden outlines of our reality, but for its ability to reveal what reality itself veils — the dimension of fantasy.

risk

#1059 빈도 1 설명 잠금

단어 설명 (뜻/사용법)

샘플북은 단어 설명을 10개까지만 제공합니다.
나머지 설명은 **peshare.com 정식판**에서 이어집니다.

수능 기출 문장

[22] These factors are important when one considers how change (risk reduction) happens.

Rogan

#1060 빈도 1 설명 잠금

단어 설명 (뜻/사용법)

샘플북은 단어 설명을 10개까지만 제공합니다.
나머지 설명은 **peshare.com 정식판**에서 이어집니다.

수능 기출 문장

[18] Dear Ms. Green, My name is Donna Williams, a science teacher at Rogan High School.

role

#1061 빈도 1 설명 잠금

단어 설명 (뜻/사용법)

샘플북은 단어 설명을 10개까지만 제공합니다.
나머지 설명은 **peshare.com 정식판**에서 이어집니다.

수능 기출 문장

[23] Indeed, one role of a paradigm is to enable scientists to work successfully without having to provide a detailed account of what they are doing or what they believe about it.

rotation

#1062 빈도 1 설명 잠금

단어 설명 (뜻/사용법)

샘플북은 단어 설명을 10개까지만 제공합니다.
나머지 설명은 **peshare.com 정식판**에서 이어집니다.

수능 기출 문장

[30] Some methods used in “organic” farming, however, such as the sensible use of crop rotations and specific combinations of cropping and livestock enterprises, can make important ⑤ contributions to the sustainability of rural ecosystems.

routine

#1063 빈도 1 설명 잠금

단어 설명 (뜻/사용법)

샘플북은 단어 설명을 10개까지만 제공합니다.
나머지 설명은 **peshare.com 정식판**에서 이어집니다.

수능 기출 문장

[24] The preindustrial blacksmith made things to order for people in his immediate community; customizing the product, modifying or transforming it according to the user, was routine.

Rudolf

#1064 빈도 1 설명 잠금

단어 설명 (뜻/사용법)

샘플북은 단어 설명을 10개까지만 제공합니다.
나머지 설명은 **peshare.com 정식판**에서 이어집니다.

수능 기출 문장

[39] (⑤) As Rudolf Arnheim puts it, “The creative power of the artist can only come into play where reality and the medium of representation do not coincide.”

rural

#1065 빈도 1 설명 잠금

단어 설명 (뜻/사용법)

샘플북은 단어 설명을 10개까지만 제공합니다.
나머지 설명은 **peshare.com 정식판**에서 이어집니다.

수능 기출 문장

[30] Some methods used in “organic” farming, however, such as the sensible use of crop rotations and specific combinations of cropping and livestock enterprises, can make important ⑤ contributions to the sustainability of rural ecosystems.

Salmon

#1066 빈도 1 설명 잠금

단어 설명 (뜻/사용법)

샘플북은 단어 설명을 10개까지만 제공합니다.
나머지 설명은 **peshare.com 정식판**에서 이어집니다.

수능 기출 문장

[40] Philip Kitcher and Wesley Salmon have suggested that there are two possible alternatives among philosophical theories of explanation.

scale

#1067 빈도 1 설명 잠금

단어 설명 (뜻/사용법)

샘플북은 단어 설명을 10개까지만 제공합니다.
나머지 설명은 **peshare.com 정식판**에서 이어집니다.

수능 기출 문장

[30] Large-scale adoption of “organic” farming methods, however, would ① reduce yields and increase production costs for many major crops.

schedule

#1068 빈도 1 설명 잠금

단어 설명 (뜻/사용법)

샘플북은 단어 설명을 10개까지만 제공합니다.
나머지 설명은 **peshare.com 정식판**에서 이어집니다.

수능 기출 문장

[18] Since you are an expert in online education, I would like to ask you to deliver a special lecture at the workshop scheduled for next month.

School

#1069 빈도 1 설명 잠금

단어 설명 (뜻/사용법)

샘플북은 단어 설명을 10개까지만 제공합니다.
나머지 설명은 **peshare.com 정식판**에서 이어집니다.

수능 기출 문장

[18] Dear Ms. Green, My name is Donna Williams, a science teacher at Rogan High School .

seek

#1070 빈도 1 설명 잠금

단어 설명 (뜻/사용법)

샘플북은 단어 설명을 10개까지만 제공합니다.
나머지 설명은 **peshare.com 정식판**에서 이어집니다.

수능 기출 문장

[40] * subsume: 포섭(포함)하다 ** empirical: 경험적인 Scientific explanations can be made either by seeking the _____ number of principles covering all observations or by finding general _____ drawn from individual phenomena.

select

#1071 빈도 1 설명 잠금

단어 설명 (뜻/사용법)

샘플북은 단어 설명을 10개까지만 제공합니다.
나머지 설명은 **peshare.com 정식판**에서 이어집니다.

수능 기출 문장

[37] The author has selected the content according to his own worldview and his own conception of relevance, in an attempt to be neutral and objective or convey a subjective view on the world.

sensible

#1072 빈도 1 설명 잠금

단어 설명 (뜻/사용법)

샘플북은 단어 설명을 10개까지만 제공합니다.
나머지 설명은 **peshare.com 정식판**에서 이어집니다.

수능 기출 문장

[30] Some methods used in “organic” farming, however, such as the sensible use of crop rotations and specific combinations of cropping and livestock enterprises, can make important ⑤ contributions to the sustainability of rural ecosystems.

serious

#1073 빈도 1 설명 잠금

단어 설명 (뜻/사용법)

샘플북은 단어 설명을 10개까지만 제공합니다.
나머지 설명은 **peshare.com 정식판**에서 이어집니다.

수능 기출 문장

[32] While current affairs programmes are often ‘ serious ’ in tone sticking to the ‘rules’ of balance, more popular programmes adopt a friendly, lighter, idiom in which we are invited to consider the impact of particular news items from the perspective of the ‘average person in the street’.

shift

#1074 빈도 1 설명 잠금

단어 설명 (뜻/사용법)

샘플북은 단어 설명을 10개까지만 제공합니다.
나머지 설명은 **peshare.com 정식판**에서 이어집니다.

수능 기출 문장

[29] After the cell has grown to the proper size, its metabolism shifts as it either prepares to divide or matures and ③ differentiates into a specialized cell.

sigh

#1075 빈도 1 설명 잠금

단어 설명 (뜻/사용법)

샘플북은 단어 설명을 10개까지만 제공합니다.
나머지 설명은 **peshare.com 정식판**에서 이어집니다.

수능 기출 문장

[19] Looking at the slowly darkening ground before her, she sighed to herself, “I can’t believe I came all this way for nothing.

significant

#1076 빈도 1 설명 잠금

단어 설명 (뜻/사용법)

샘플북은 단어 설명을 10개까지만 제공합니다.
나머지 설명은 **peshare.com 정식판**에서 이어집니다.

수능 기출 문장

[33] This is a significant insight, as it shows that prospects are poor for a centrally directed solution to the problem of the commons coming from a state power in comparison with a local solution for which users assume personal responsibility.

silent

#1077 빈도 1 설명 잠금

단어 설명 (뜻/사용법)

샘플북은 단어 설명을 10개까지만 제공합니다.
나머지 설명은 **peshare.com 정식판**에서 이어집니다.

수능 기출 문장

[39] As long as the irrealism of the silent black and white film predominated, one could not take filmic fantasies for representations of reality.

silliness

#1078 빈도 1 설명 잠금

단어 설명 (뜻/사용법)

샘플북은 단어 설명을 10개까지만 제공합니다.
나머지 설명은 **peshare.com 정식판**에서 이어집니다.

수능 기출 문장

[31] If they are getting extra laughs by exaggerating the silliness of a situation or even by making up a few details, we are happy to grant them comic licence, a kind of poetic licence.

sincerely

#1079 빈도 1 설명 잠금

단어 설명 (뜻/사용법)

샘플북은 단어 설명을 10개까지만 제공합니다.
나머지 설명은 **peshare.com 정식판**에서 이어집니다.

수능 기출 문장

[18] Sincerely, Donna Williams

single

#1080 빈도 1 설명 잠금

단어 설명 (뜻/사용법)

샘플북은 단어 설명을 10개까지만 제공합니다.
나머지 설명은 **peshare.com 정식판**에서 이어집니다.

수능 기출 문장

[35] ② The resulting networks do not only cover the business units of a single firm but typically also include multiple units from different firms.

situation

#1081 빈도 1 설명 잠금

단어 설명 (뜻/사용법)

샘플북은 단어 설명을 10개까지만 제공합니다.
나머지 설명은 **peshare.com 정식판**에서 이어집니다.

수능 기출 문장

[31] If they are getting extra laughs by exaggerating the silliness of a situation or even by making up a few details, we are happy to grant them comic licence, a kind of poetic licence.

six

#1082 빈도 1 설명 잠금

단어 설명 (뜻/사용법)

샘플북은 단어 설명을 10개까지만 제공합니다.
나머지 설명은 **peshare.com 정식판**에서 이어집니다.

수능 기출 문장

[25] ② The projected share of Asia Pacific in 2025, the largest among the six regions, is more than three times that of Europe in the same year.

slowly

#1083 빈도 1 설명 잠금

단어 설명 (뜻/사용법)

샘플북은 단어 설명을 10개까지만 제공합니다.
나머지 설명은 **peshare.com 정식판**에서 이어집니다.

수능 기출 문장

[19] Looking at the slowly darkening ground before her, she sighed to herself, “I can’t believe I came all this way for nothing.

small

#1084 빈도 1 설명 잠금

단어 설명 (뜻/사용법)

샘플북은 단어 설명을 10개까지만 제공합니다.
나머지 설명은 **peshare.com 정식판**에서 이어집니다.

수능 기출 문장

[29] Even the most complex cell has only a small number of parts, each ⑤ responsible for a distinct, well-defined aspect of cell life.

smaller

#1085 빈도 1 설명 잠금

단어 설명 (뜻/사용법)

샘플북은 단어 설명을 10개까지만 제공합니다.
나머지 설명은 **peshare.com 정식판**에서 이어집니다.

수능 기출 문장

[29] Each daughter cell is smaller than the mother cell, and except for unusual cases, each grows until it becomes as large as the mother cell ② was.

societal

#1086 빈도 1 설명 잠금

단어 설명 (뜻/사용법)

샘플북은 단어 설명을 10개까지만 제공합니다.
나머지 설명은 **peshare.com 정식판**에서 이어집니다.

수능 기출 문장

[22] Reduction or elimination of these factors may require societal action, such as public awareness and public health measures.

society

#1087 빈도 1 설명 잠금

단어 설명 (뜻/사용법)

샘플북은 단어 설명을 10개까지만 제공합니다.
나머지 설명은 **peshare.com 정식판**에서 이어집니다.

수능 기출 문장

[30] In many cases, weed control can be very difficult or require much hand labor if chemicals cannot be used, and ④ fewer people are willing to do this work as societies become wealthier.

South

#1088 빈도 1 설명 잠금

단어 설명 (뜻/사용법)

샘플북은 단어 설명을 10개까지만 제공합니다.
나머지 설명은 **peshare.com 정식판**에서 이어집니다.

수능 기출 문장

[25] ④ Central and South America is not expected to change from 2015 to 2025 in its share of the global middle class.

space

#1089 빈도 1 설명 잠금

단어 설명 (뜻/사용법)

샘플북은 단어 설명을 10개까지만 제공합니다.
나머지 설명은 **peshare.com 정식판**에서 이어집니다.

수능 기출 문장

[22] Some environmental contaminants are difficult to avoid (the breathing of polluted air, the drinking of chemically contaminated public drinking water, noise in open public spaces); in these circumstances, exposure is largely involuntary.

spaghetti

#1090 빈도 1 설명 잠금

단어 설명 (뜻/사용법)

샘플북은 단어 설명을 10개까지만 제공합니다.
나머지 설명은 **peshare.com 정식판**에서 이어집니다.

수능 기출 문장

[31] Indeed, someone listening to a funny story who tries to correct the teller — 'No, he didn't spill the spaghetti on the keyboard and the monitor, just on the keyboard' — will probably be told by the other listeners to stop interrupting.

span

#1091 빈도 1 설명 잠금

단어 설명 (뜻/사용법)

샘플북은 단어 설명을 10개까지만 제공합니다.
나머지 설명은 **peshare.com 정식판**에서 이어집니다.

수능 기출 문장

[29] Like whole individuals, cells have a life span.

specific

#1092 빈도 1 설명 잠금

단어 설명 (뜻/사용법)

샘플북은 단어 설명을 10개까지만 제공합니다.
나머지 설명은 **peshare.com 정식판**에서 이어집니다.

수능 기출 문장

[30] Some methods used in "organic" farming, however, such as the sensible use of crop rotations and specific combinations of cropping and livestock enterprises, can make important ⑤ contributions to the sustainability of rural ecosystems.

spill

#1093 빈도 1 설명 잠금

단어 설명 (뜻/사용법)

샘플북은 단어 설명을 10개까지만 제공합니다.
나머지 설명은 **peshare.com 정식판**에서 이어집니다.

수능 기출 문장

[31] Indeed, someone listening to a funny story who tries to correct the teller — 'No, he didn't spill the spaghetti on the keyboard and the monitor, just on the keyboard' — will probably be told by the other listeners to stop interrupting.

spite

#1094 빈도 1 설명 잠금

단어 설명 (뜻/사용법)

샘플북은 단어 설명을 10개까지만 제공합니다.
나머지 설명은 **peshare.com 정식판**에서 이어집니다.

수능 기출 문장

[37] In spite of the likeness between the fictional and real world, the fictional world deviates from the real one in one important respect.

stable

#1095 빈도 1 설명 잠금

단어 설명 (뜻/사용법)

샘플북은 단어 설명을 10개까지만 제공합니다.
나머지 설명은 **peshare.com 정식판**에서 이어집니다.

수능 기출 문장

[33] Elinor Ostrom found that there are several factors critical to bringing about stable institutional solutions to the problem of the commons.

stand

#1096 빈도 1 설명 잠금

단어 설명 (뜻/사용법)

샘플북은 단어 설명을 10개까지만 제공합니다.
나머지 설명은 **peshare.com 정식판**에서 이어집니다.

수능 기출 문장

[37] Whatever the motives, the author's subjective conception of the world stands between the reader and the original, untouched world on which the story is based.

standard

#1097 빈도 1 설명 잠금

단어 설명 (뜻/사용법)

샘플북은 단어 설명을 10개까지만 제공합니다.
나머지 설명은 **peshare.com 정식판**에서 이어집니다.

수능 기출 문장

[23] Lack of a standard interpretation or of an agreed reduction to rules will not prevent a paradigm from guiding research.”

star

#1098 빈도 1 설명 잠금

단어 설명 (뜻/사용법)

샘플북은 단어 설명을 10개까지만 제공합니다.
나머지 설명은 **peshare.com 정식판**에서 이어집니다.

수능 기출 문장

[32] Indeed, contemporary news construction has come to rely on an increased use of faster editing tempos and 'flashier' presentational styles including the use of logos, sound-bites, rapid visual cuts and the 'star quality' of news readers.

state

#1099 빈도 1 설명 잠금

단어 설명 (뜻/사용법)

샘플북은 단어 설명을 10개까지만 제공합니다.
나머지 설명은 **peshare.com 정식판**에서 이어집니다.

수능 기출 문장

[33] This is a significant insight, as it shows that prospects are poor for a centrally directed solution to the problem of the commons coming from a state power in comparison with a local solution for which users assume personal responsibility.

statement

#1100 빈도 1 설명 잠금

단어 설명 (뜻/사용법)

샘플북은 단어 설명을 10개까지만 제공합니다.
나머지 설명은 **peshare.com 정식판**에서 이어집니다.

수능 기출 문장

[23] The use of a paradigm in research typically addresses related problems by employing shared concepts, symbolic expressions, experimental and mathematical tools and procedures, and even some of the same theoretical statements.

stick

#1101 빈도 1 설명 잠금

단어 설명 (뜻/사용법)

샘플북은 단어 설명을 10개까지만 제공합니다.
나머지 설명은 **peshare.com 정식판**에서 이어집니다.

수능 기출 문장

[32] While current affairs programmes are often 'serious' in tone sticking to the 'rules' of balance, more popular programmes adopt a friendly, lighter, idiom in which we are invited to consider the impact of particular news items from the perspective of the 'average person in the street'.

stop

#1102 빈도 1 설명 잠금

단어 설명 (뜻/사용법)

샘플북은 단어 설명을 10개까지만 제공합니다.
나머지 설명은 **peshare.com 정식판**에서 이어집니다.

수능 기출 문장

[31] Indeed, someone listening to a funny story who tries to correct the teller — 'No, he didn't spill the spaghetti on the keyboard and the monitor, just on the keyboard' — will probably be told by the other listeners to stop interrupting.

street

#1103 빈도 1 설명 잠금

단어 설명 (뜻/사용법)

샘플북은 단어 설명을 10개까지만 제공합니다.
나머지 설명은 **peshare.com 정식판**에서 이어집니다.

수능 기출 문장

[32] While current affairs programmes are often ‘serious’ in tone sticking to the ‘rules’ of balance, more popular programmes adopt a friendly, lighter, idiom in which we are invited to consider the impact of particular news items from the perspective of the ‘average person in the street’.

structural

#1104 빈도 1 설명 잠금

단어 설명 (뜻/사용법)

샘플북은 단어 설명을 10개까지만 제공합니다.
나머지 설명은 **peshare.com 정식판**에서 이어집니다.

수능 기출 문장

[32] However, they arguably work to reduce understanding by failing to provide the structural contexts for news events.

study

#1105 빈도 1 설명 잠금

단어 설명 (뜻/사용법)

샘플북은 단어 설명을 10개까지만 제공합니다.
나머지 설명은 **peshare.com 정식판**에서 이어집니다.

수능 기출 문장

[26] His father encouraged him to study painting.

subdivision

#1106 빈도 1 설명 잠금

단어 설명 (뜻/사용법)

샘플북은 단어 설명을 10개까지만 제공합니다.
나머지 설명은 **peshare.com 정식판**에서 이어집니다.

수능 기출 문장

[24] "Manufacturers all work by machinery or by vast subdivision of labour and not, so to speak, by hand," an 1896 Manual of Mending and Repairing explained.

subject

#1107 빈도 1 설명 잠금

단어 설명 (뜻/사용법)

샘플북은 단어 설명을 10개까지만 제공합니다.
나머지 설명은 **peshare.com 정식판**에서 이어집니다.

수능 기출 문장

[32] Presentational styles have been subject to a tension between an informational-educational purpose and the need to engage us entertainingly.

substantially

#1108 빈도 1 설명 잠금

단어 설명 (뜻/사용법)

샘플북은 단어 설명을 10개까지만 제공합니다.
나머지 설명은 **peshare.com 정식판**에서 이어집니다.

수능 기출 문장

[35] Since their introduction, information systems have substantially changed the way business is conducted.

substitute

#1109 빈도 1 설명 잠금

단어 설명 (뜻/사용법)

샘플북은 단어 설명을 10개까지만 제공합니다.
나머지 설명은 **peshare.com 정식판**에서 이어집니다.

수능 기출 문장

[36] According to the market response model, it is increasing prices that drive providers to search for new sources, innovators to substitute, consumers to conserve, and alternatives to emerge.

successful

#1110 빈도 1 설명 잠금

단어 설명 (뜻/사용법)

샘플북은 단어 설명을 10개까지만 제공합니다.
나머지 설명은 **peshare.com 정식판**에서 이어집니다.

수능 기출 문장

[18] I am sure the lecture will help our teachers manage successful online science classes, and I hope we can learn from your insights.

sugar

#1111 빈도 1 설명 잠금

단어 설명 (뜻/사용법)

샘플북은 단어 설명을 10개까지만 제공합니다.
나머지 설명은 **peshare.com 정식판**에서 이어집니다.

수능 기출 문장

[29] During this time, the cell absorbs water, sugars, amino acids, and other nutrients and assembles them into new, living protoplasm.

sun

#1112 빈도 1 설명 잠금

단어 설명 (뜻/사용법)

샘플북은 단어 설명을 10개까지만 제공합니다.
나머지 설명은 **peshare.com 정식판**에서 이어집니다.

수능 기출 문장

[19] Now, the sun was beginning to set, and her goal was still far beyond her reach.

supply

#1113 빈도 1 설명 잠금

단어 설명 (뜻/사용법)

샘플북은 단어 설명을 10개까지만 제공합니다.
나머지 설명은 **peshare.com 정식판**에서 이어집니다.

수능 기출 문장

[36] The money raised through the tax can be used directly by the government either to supply services or to search for alternatives.

sure

#1114 빈도 1 설명 잠금

단어 설명 (뜻/사용법)

샘플북은 단어 설명을 10개까지만 제공합니다.
나머지 설명은 **peshare.com 정식판**에서 이어집니다.

수능 기출 문장

[18] I am sure the lecture will help our teachers manage successful online science classes, and I hope we can learn from your insights.

surprising

#1115 빈도 1 설명 잠금

단어 설명 (뜻/사용법)

샘플북은 단어 설명을 10개까지만 제공합니다.
나머지 설명은 **peshare.com 정식판**에서 이어집니다.

수능 기출 문장

[29] ④ What cell metabolism and structure should be complex would not be surprising, but actually, they are rather simple and logical.

surround

#1116 빈도 1 설명 잠금

단어 설명 (뜻/사용법)

샘플북은 단어 설명을 10개까지만 제공합니다.
나머지 설명은 **peshare.com 정식판**에서 이어집니다.

수능 기출 문장

[35] ③ As a consequence, firms do not only need to consider their internal organization in order to ensure sustainable business performance; they also need to take into account the entire ecosystem of units surrounding them.

sustainability

#1117 빈도 1 설명 잠금

단어 설명 (뜻/사용법)

샘플북은 단어 설명을 10개까지만 제공합니다.
나머지 설명은 **peshare.com 정식판**에서 이어집니다.

수능 기출 문장

[30] Some methods used in “organic” farming, however, such as the sensible use of crop rotations and specific combinations of cropping and livestock enterprises, can make important ⑤ contributions to the sustainability of rural ecosystems.

sustainable

#1118 빈도 1 설명 잠금

단어 설명 (뜻/사용법)

샘플북은 단어 설명을 10개까지만 제공합니다.
나머지 설명은 **peshare.com 정식판**에서 이어집니다.

수능 기출 문장

[35] ③ As a consequence, firms do not only need to consider their internal organization in order to ensure sustainable business performance; they also need to take into account the entire ecosystem of units surrounding them.

symbolic

#1119 빈도 1 설명 잠금

단어 설명 (뜻/사용법)

샘플북은 단어 설명을 10개까지만 제공합니다.
나머지 설명은 **peshare.com 정식판**에서 이어집니다.

수능 기출 문장

[23] The use of a paradigm in research typically addresses related problems by employing shared concepts, symbolic expressions, experimental and mathematical tools and procedures, and even some of the same theoretical statements.

systematization

#1120 빈도 1 설명 잠금

단어 설명 (뜻/사용법)

샘플북은 단어 설명을 10개까지만 제공합니다.
나머지 설명은 **peshare.com 정식판**에서 이어집니다.

수능 기출 문장

[40] Scientific explanations organize and systematize our knowledge of the empirical world; the more economical the systematization, the deeper our understanding of what is explained.

systematize

#1121 빈도 1 설명 잠금

단어 설명 (뜻/사용법)

샘플북은 단어 설명을 10개까지만 제공합니다.
나머지 설명은 **peshare.com 정식판**에서 이어집니다.

수능 기출 문장

[40] Scientific explanations organize and systematize our knowledge of the empirical world; the more economical the systematization, the deeper our understanding of what is explained.

technical

#1122 빈도 1 설명 잠금

단어 설명 (뜻/사용법)

샘플북은 단어 설명을 10개까지만 제공합니다.
나머지 설명은 **peshare.com 정식판**에서 이어집니다.

수능 기출 문장

[39] (①) This is why, to a person, the first great theorists of film decried the introduction of sound and other technical innovations (such as color) that pushed film in the direction of realism.

televise

#1123 빈도 1 설명 잠금

단어 설명 (뜻/사용법)

샘플북은 단어 설명을 10개까지만 제공합니다.
나머지 설명은 **peshare.com 정식판**에서 이어집니다.

수능 기출 문장

[32] News, especially in its televised form, is constituted not only by its choice of topics and stories but by its _____.

teller

#1124 빈도 1 설명 잠금

단어 설명 (뜻/사용법)

샘플북은 단어 설명을 10개까지만 제공합니다.
나머지 설명은 **peshare.com 정식판**에서 이어집니다.

수능 기출 문장

[31] Indeed, someone listening to a funny story who tries to correct the teller — 'No, he didn't spill the spaghetti on the keyboard and the monitor, just on the keyboard' — will probably be told by the other listeners to stop interrupting.

tempo

#1125 빈도 1 설명 잠금

단어 설명 (뜻/사용법)

샘플북은 단어 설명을 10개까지만 제공합니다.
나머지 설명은 **peshare.com 정식판**에서 이어집니다.

수능 기출 문장

[32] Indeed, contemporary news construction has come to rely on an increased use of faster editing tempos and 'flashier' presentational styles including the use of logos, sound-bites, rapid visual cuts and the 'star quality' of news readers.

tender

#1126 빈도 1 설명 잠금

단어 설명 (뜻/사용법)

샘플북은 단어 설명을 10개까지만 제공합니다.
나머지 설명은 **peshare.com 정식판**에서 이어집니다.

수능 기출 문장

[24] With industrialization and eventually with mass production, making things became the province of machine tenders with limited knowledge.

tension

#1127 빈도 1 설명 잠금

단어 설명 (뜻/사용법)

샘플북은 단어 설명을 10개까지만 제공합니다.
나머지 설명은 **peshare.com 정식판**에서 이어집니다.

수능 기출 문장

[32] Presentational styles have been subject to a tension between an informational-educational purpose and the need to engage us entertainingly.

theoretical

#1128 빈도 1 설명 잠금

단어 설명 (뜻/사용법)

샘플북은 단어 설명을 10개까지만 제공합니다.
나머지 설명은 **peshare.com 정식판**에서 이어집니다.

수능 기출 문장

[23] The use of a paradigm in research typically addresses related problems by employing shared concepts, symbolic expressions, experimental and mathematical tools and procedures, and even some of the same theoretical statements.

theorist

#1129 빈도 1 설명 잠금

단어 설명 (뜻/사용법)

샘플북은 단어 설명을 10개까지만 제공합니다.
나머지 설명은 **peshare.com 정식판**에서 이어집니다.

수능 기출 문장

[39] (①) This is why, to a person, the first great theorists of film decried the introduction of sound and other technical innovations (such as color) that pushed film in the direction of realism.

theory

#1130 빈도 1 설명 잠금

단어 설명 (뜻/사용법)

샘플북은 단어 설명을 10개까지만 제공합니다.
나머지 설명은 **peshare.com 정식판**에서 이어집니다.

수능 기출 문장

[40] Philip Kitcher and Wesley Salmon have suggested that there are two possible alternatives among philosophical theories of explanation.

thereby

#1131 빈도 1 설명 잠금

단어 설명 (뜻/사용법)

샘플북은 단어 설명을 10개까지만 제공합니다.
나머지 설명은 **peshare.com 정식판**에서 이어집니다.

수능 기출 문장

[39] (④) But sound and color threatened to create just such an illusion, thereby destroying the very essence of film art.

Thomas

#1132 빈도 1 설명 잠금

단어 설명 (뜻/사용법)

샘플북은 단어 설명을 10개까지만 제공합니다.
나머지 설명은 **peshare.com 정식판**에서 이어집니다.

수능 기출 문장

[23] Thomas Kuhn noted that scientists “can agree in their identification of a paradigm without agreeing on, or even attempting to produce, a full interpretation or rationalization of it.

thorough

#1133 빈도 1 설명 잠금

단어 설명 (뜻/사용법)

샘플북은 단어 설명을 10개까지만 제공합니다.
나머지 설명은 **peshare.com 정식판**에서 이어집니다.

수능 기출 문장

[20] The reality of success in the social web for businesses is that creating a social media program begins not with insight into the latest social media tools and channels but with a thorough understanding of the organization's own goals and objectives.

threaten

#1134 빈도 1 설명 잠금

단어 설명 (뜻/사용법)

샘플북은 단어 설명을 10개까지만 제공합니다.
나머지 설명은 **peshare.com 정식판**에서 이어집니다.

수능 기출 문장

[39] (④) But sound and color threatened to create just such an illusion, thereby destroying the very essence of film art.

three

#1135 빈도 1 설명 잠금

단어 설명 (뜻/사용법)

샘플북은 단어 설명을 10개까지만 제공합니다.
나머지 설명은 **peshare.com 정식판**에서 이어집니다.

수능 기출 문장

[25] ② The projected share of Asia Pacific in 2025, the largest among the six regions, is more than three times that of Europe in the same year.

throughout

#1136 빈도 1 설명 잠금

단어 설명 (뜻/사용법)

샘플북은 단어 설명을 10개까지만 제공합니다.
나머지 설명은 **peshare.com 정식판**에서 이어집니다.

수능 기출 문장

[19] After many hours of wandering throughout the deserted lands, however, she was unsuccessful.

tone

#1137 빈도 1 설명 잠금

단어 설명 (뜻/사용법)

샘플북은 단어 설명을 10개까지만 제공합니다.
나머지 설명은 **peshare.com 정식판**에서 이어집니다.

수능 기출 문장

[32] While current affairs programmes are often ‘serious’ in tone sticking to the ‘rules’ of balance, more popular programmes adopt a friendly, lighter, idiom in which we are invited to consider the impact of particular news items from the perspective of the ‘average person in the street’.

topic

#1138 빈도 1 설명 잠금

단어 설명 (뜻/사용법)

샘플북은 단어 설명을 10개까지만 제공합니다.
나머지 설명은 **peshare.com 정식판**에서 이어집니다.

수능 기출 문장

[32] News, especially in its televised form, is constituted not only by its choice of topics and stories but by its _____.

tough

#1139 빈도 1 설명 잠금

단어 설명 (뜻/사용법)

샘플북은 단어 설명을 10개까지만 제공합니다.
나머지 설명은 **peshare.com 정식판**에서 이어집니다.

수능 기출 문장

[21] But without some degree of trust in our designated experts — the men and women who have devoted their lives to sorting out tough questions about the natural world we live in — we are paralyzed, in effect not knowing whether to make ready for the morning commute or not.

travel

#1140 빈도 1 설명 잠금

단어 설명 (뜻/사용법)

샘플북은 단어 설명을 10개까지만 제공합니다.
나머지 설명은 **peshare.com 정식판**에서 이어집니다.

수능 기출 문장

[19] She had not travelled this far for the bones of common dinosaur species.

trouble

#1141 빈도 1 설명 잠금

단어 설명 (뜻/사용법)

샘플북은 단어 설명을 10개까지만 제공합니다.
나머지 설명은 **peshare.com 정식판**에서 이어집니다.

수능 기출 문장

[21] Blind trust will get us into at least as much trouble as no trust at all.

turn

#1142 빈도 1 설명 잠금

단어 설명 (뜻/사용법)

샘플북은 단어 설명을 10개까지만 제공합니다.
나머지 설명은 **peshare.com 정식판**에서 이어집니다.

수능 기출 문장

[39] (③) And what's worse, they could do nothing but turn filmmakers and audiences away from the fantasmatic dimension of cinema, potentially transforming film into a mere delivery device for representations of reality.

twin

#1143 빈도 1 설명 잠금

단어 설명 (뜻/사용법)

샘플북은 단어 설명을 10개까지만 제공합니다.
나머지 설명은 **peshare.com 정식판**에서 이어집니다.

수능 기출 문장

[29] A cell is “born” as a twin when its mother cell divides, ① producing two daughter cells.

uncover

#1144 빈도 1 설명 잠금

단어 설명 (뜻/사용법)

샘플북은 단어 설명을 10개까지만 제공합니다.
나머지 설명은 **peshare.com 정식판**에서 이어집니다.

수능 기출 문장

[40] According to it, a scientific explanation of a phenomenon consists of uncovering the mechanisms that produced the phenomenon of interest.

under

#1145 빈도 1 설명 잠금

단어 설명 (뜻/사용법)

샘플북은 단어 설명을 10개까지만 제공합니다.
나머지 설명은 **peshare.com 정식판**에서 이어집니다.

수능 기출 문장

[40] One is the view that scientific explanation consists in the unification of broad bodies of phenomena under a minimal number of generalizations.

understand

#1146 빈도 1 설명 잠금

단어 설명 (뜻/사용법)

샘플북은 단어 설명을 10개까지만 제공합니다.
나머지 설명은 **peshare.com 정식판**에서 이어집니다.

수능 기출 문장

[23] Scientists need only understand how to use these various elements in ways that others would accept.

unification

#1147 빈도 1 설명 잠금

단어 설명 (뜻/사용법)

샘플북은 단어 설명을 10개까지만 제공합니다.
나머지 설명은 **peshare.com 정식판**에서 이어집니다.

수능 기출 문장

[40] One is the view that scientific explanation consists in the unification of broad bodies of phenomena under a minimal number of generalizations.

unity

#1148 빈도 1 설명 잠금

단어 설명 (뜻/사용법)

샘플북은 단어 설명을 10개까지만 제공합니다.
나머지 설명은 **peshare.com 정식판**에서 이어집니다.

수능 기출 문장

[23] These elements of shared practice thus need not presuppose any comparable unity in scientists' beliefs about what they are doing when they use them.

unmasking

#1149 빈도 1 설명 잠금

단어 설명 (뜻/사용법)

샘플북은 단어 설명을 10개까지만 제공합니다.
나머지 설명은 **peshare.com 정식판**에서 이어집니다.

수능 기출 문장

[34] It therefore aims at the unmasking of previous illusions of determinacy and precision by the production of new and alternative representations, rather than at achieving truth by a careful analysis of what was right and wrong in those previous representations.

unnecessary

#1150 빈도 1 설명 잠금

단어 설명 (뜻/사용법)

샘플북은 단어 설명을 10개까지만 제공합니다.
나머지 설명은 **peshare.com 정식판**에서 이어집니다.

수능 기출 문장

[39] (②) Since cinema was an entirely fantasmatic art, these innovations were completely unnecessary.

unsuccessful

#1151 빈도 1 설명 잠금

단어 설명 (뜻/사용법)

샘플북은 단어 설명을 10개까지만 제공합니다.
나머지 설명은 **peshare.com 정식판**에서 이어집니다.

수능 기출 문장

[19] After many hours of wandering throughout the deserted lands, however, she was unsuccessful.

until

#1152 빈도 1 설명 잠금

단어 설명 (뜻/사용법)

샘플북은 단어 설명을 10개까지만 제공합니다.
나머지 설명은 **peshare.com 정식판**에서 이어집니다.

수능 기출 문장

[29] Each daughter cell is smaller than the mother cell, and except for unusual cases, each grows until it becomes as large as the mother cell ② was.

untouched

#1153 빈도 1 설명 잠금

단어 설명 (뜻/사용법)

샘플북은 단어 설명을 10개까지만 제공합니다.
나머지 설명은 **peshare.com 정식판**에서 이어집니다.

수능 기출 문장

[37] Whatever the motives, the author's subjective conception of the world stands between the reader and the original, untouched world on which the story is based.

unusual

#1154 빈도 1 설명 잠금

단어 설명 (뜻/사용법)

샘플북은 단어 설명을 10개까지만 제공합니다.
나머지 설명은 **peshare.com 정식판**에서 이어집니다.

수능 기출 문장

[29] Each daughter cell is smaller than the mother cell, and except for unusual cases, each grows until it becomes as large as the mother cell ② was.

unwilling

#1155 빈도 1 설명 잠금

단어 설명 (뜻/사용법)

샘플북은 단어 설명을 10개까지만 제공합니다.
나머지 설명은 **peshare.com 정식판**에서 이어집니다.

수능 기출 문장

[32] Popular formats can be said to enhance understanding by engaging an audience unwilling to endure the longer verbal orientation of older news formats.

Urbino

#1156 빈도 1 설명 잠금

단어 설명 (뜻/사용법)

샘플북은 단어 설명을 10개까지만 제공합니다.
나머지 설명은 **peshare.com 정식판**에서 이어집니다.

수능 기출 문장

[26] Later, he worked as an assistant of Piero della Francesca in Urbino.

vague

#1157 빈도 1 설명 잠금

단어 설명 (뜻/사용법)

샘플북은 단어 설명을 10개까지만 제공합니다.
나머지 설명은 **peshare.com 정식판**에서 이어집니다.

수능 기출 문장

[20] A social media program is not merely the fulfillment of a vague need to manage a “presence” on popular social networks because “everyone else is doing it.”

valuable

#1158 빈도 1 설명 잠금

단어 설명 (뜻/사용법)

샘플북은 단어 설명을 10개까지만 제공합니다.
나머지 설명은 **peshare.com 정식판**에서 이어집니다.

수능 기출 문장

[39] Cinema is valuable not for its ability to make visible the hidden outlines of our reality, but for its ability to reveal what reality itself veils — the dimension of fantasy.

value

#1159 빈도 1 설명 잠금

단어 설명 (뜻/사용법)

샘플북은 단어 설명을 10개까지만 제공합니다.
나머지 설명은 **peshare.com 정식판**에서 이어집니다.

수능 기출 문장

[35] ① This is particularly true for business in the shape and form of cooperation between firms that involves an integration of value chains across multiple units.

varied

#1160 빈도 1 설명 잠금

단어 설명 (뜻/사용법)

샘플북은 단어 설명을 10개까지만 제공합니다.
나머지 설명은 **peshare.com 정식판**에서 이어집니다.

수능 기출 문장

[34] But historical representation puts a premium on a proliferation of representations, hence not on the refinement of one representation but on the production of an ever more varied set of representations.

various

#1161 빈도 1 설명 잠금

단어 설명 (뜻/사용법)

샘플북은 단어 설명을 10개까지만 제공합니다.
나머지 설명은 **peshare.com 정식판**에서 이어집니다.

수능 기출 문장

[23] Scientists need only understand how to use these various elements in ways that others would accept.

vast

#1162 빈도 1 설명 잠금

단어 설명 (뜻/사용법)

샘플북은 단어 설명을 10개까지만 제공합니다.
나머지 설명은 **peshare.com 정식판**에서 이어집니다.

수능 기출 문장

[24] “Manufacturers all work by machinery or by vast subdivision of labour and not, so to speak, by hand,” an 1896 Manual of Mending and Repairing explained.

veil

#1163 빈도 1 설명 잠금

단어 설명 (뜻/사용법)

샘플북은 단어 설명을 10개까지만 제공합니다.
나머지 설명은 **peshare.com 정식판**에서 이어집니다.

수능 기출 문장

[39] Cinema is valuable not for its ability to make visible the hidden outlines of our reality, but for its ability to reveal what reality itself veils — the dimension of fantasy.

verbal

#1164 빈도 1 설명 잠금

단어 설명 (뜻/사용법)

샘플북은 단어 설명을 10개까지만 제공합니다.
나머지 설명은 **peshare.com 정식판**에서 이어집니다.

수능 기출 문장

[32] Popular formats can be said to enhance understanding by engaging an audience unwilling to endure the longer verbal orientation of older news formats.

Vinci

#1165 빈도 1 설명 잠금

단어 설명 (뜻/사용법)

샘플북은 단어 설명을 10개까지만 제공합니다.
나머지 설명은 **peshare.com 정식판**에서 이어집니다.

수능 기출 문장

[26] He had a close relationship with Leonardo da Vinci, and they worked together in that city.

visible

#1166 빈도 1 설명 잠금

단어 설명 (뜻/사용법)

샘플북은 단어 설명을 10개까지만 제공합니다.
나머지 설명은 **peshare.com 정식판**에서 이어집니다.

수능 기출 문장

[39] Cinema is valuable not for its ability to make visible the hidden outlines of our reality, but for its ability to reveal what reality itself veils — the dimension of fantasy.

visual

#1167 빈도 1 설명 잠금

단어 설명 (뜻/사용법)

샘플북은 단어 설명을 10개까지만 제공합니다.
나머지 설명은 **peshare.com 정식판**에서 이어집니다.

수능 기출 문장

[32] Indeed, contemporary news construction has come to rely on an increased use of faster editing tempos and 'flashier' presentational styles including the use of logos, sound-bites, rapid visual cuts and the 'star quality' of news readers.

wander

#1168 빈도 1 설명 잠금

단어 설명 (뜻/사용법)

샘플북은 단어 설명을 10개까지만 제공합니다.
나머지 설명은 **peshare.com 정식판**에서 이어집니다.

수능 기출 문장

[19] After many hours of wandering throughout the deserted lands, however, she was unsuccessful.

watch

#1169 빈도 1 설명 잠금

단어 설명 (뜻/사용법)

샘플북은 단어 설명을 10개까지만 제공합니다.
나머지 설명은 **peshare.com 정식판**에서 이어집니다.

수능 기출 문장

[24] We can make every detail of a watch or of a gun by machinery, but the machine cannot mend it when broken, much less a clock or a pistol!"

wealthier

#1170 빈도 1 설명 잠금

단어 설명 (뜻/사용법)

샘플북은 단어 설명을 10개까지만 제공합니다.
나머지 설명은 **peshare.com 정식판**에서 이어집니다.

수능 기출 문장

[30] In many cases, weed control can be very difficult or require much hand labor if chemicals cannot be used, and ④ fewer people are willing to do this work as societies become wealthier.

web

#1171 빈도 1 설명 잠금

단어 설명 (뜻/사용법)

샘플북은 단어 설명을 10개까지만 제공합니다.
나머지 설명은 **peshare.com 정식판**에서 이어집니다.

수능 기출 문장

[20] The reality of success in the social web for businesses is that creating a social media program begins not with insight into the latest social media tools and channels but with a thorough understanding of the organization's own goals and objectives.

weed

#1172 빈도 1 설명 잠금

단어 설명 (뜻/사용법)

샘플북은 단어 설명을 10개까지만 제공합니다.
나머지 설명은 **peshare.com 정식판**에서 이어집니다.

수능 기출 문장

[30] In many cases, weed control can be very difficult or require much hand labor if chemicals cannot be used, and ④ fewer people are willing to do this work as societies become wealthier.

Wesley

#1173 빈도 1 설명 잠금

단어 설명 (뜻/사용법)

샘플북은 단어 설명을 10개까지만 제공합니다.
나머지 설명은 **peshare.com 정식판**에서 이어집니다.

수능 기출 문장

[40] Philip Kitcher and Wesley Salmon have suggested that there are two possible alternatives among philosophical theories of explanation.

whatever

#1174 빈도 1 설명 잠금

단어 설명 (뜻/사용법)

샘플북은 단어 설명을 10개까지만 제공합니다.
나머지 설명은 **peshare.com 정식판**에서 이어집니다.

수능 기출 문장

[37] Whatever the motives, the author's subjective conception of the world stands between the reader and the original, untouched world on which the story is based.

willing

#1175 빈도 1 설명 잠금

단어 설명 (뜻/사용법)

샘플북은 단어 설명을 10개까지만 제공합니다.
나머지 설명은 **peshare.com 정식판**에서 이어집니다.

수능 기출 문장

[30] In many cases, weed control can be very difficult or require much hand labor if chemicals cannot be used, and ④ fewer people are willing to do this work as societies become wealthier.

within

#1176 빈도 1 설명 잠금

단어 설명 (뜻/사용법)

샘플북은 단어 설명을 10개까지만 제공합니다.
나머지 설명은 **peshare.com 정식판**에서 이어집니다.

수능 기출 문장

[38] Retraining current employees for new positions within the company will also greatly reduce their fear of being laid off.

woman

#1177 빈도 1 설명 잠금

단어 설명 (뜻/사용법)

샘플북은 단어 설명을 10개까지만 제공합니다.
나머지 설명은 **peshare.com 정식판**에서 이어집니다.

수능 기출 문장

[21] But without some degree of trust in our designated experts — the men and women who have devoted their lives to sorting out tough questions about the natural world we live in — we are paralyzed, in effect not knowing whether to make ready for the morning commute or not.

worldview

#1178 빈도 1 설명 잠금

단어 설명 (뜻/사용법)

샘플북은 단어 설명을 10개까지만 제공합니다.
나머지 설명은 **peshare.com 정식판**에서 이어집니다.

수능 기출 문장

[37] The author has selected the content according to his own worldview and his own conception of relevance, in an attempt to be neutral and objective or convey a subjective view on the world.

worry

#1179 빈도 1 설명 잠금

단어 설명 (뜻/사용법)

샘플북은 단어 설명을 10개까지만 제공합니다.
나머지 설명은 **peshare.com 정식판**에서 이어집니다.

수능 기출 문장

[38] Introduction of robots into factories, while employment of human workers is being reduced, creates worry and fear.

worse

#1180 빈도 1 설명 잠금

단어 설명 (뜻/사용법)

샘플북은 단어 설명을 10개까지만 제공합니다.
나머지 설명은 **peshare.com 정식판**에서 이어집니다.

수능 기출 문장

[39] (③) And what's worse, they could do nothing but turn filmmakers and audiences away from the fantasmatic dimension of cinema, potentially transforming film into a mere delivery device for representations of reality.

yield

#1181 빈도 1 설명 잠금

단어 설명 (뜻/사용법)

샘플북은 단어 설명을 10개까지만 제공합니다.
나머지 설명은 **peshare.com 정식판**에서 이어집니다.

수능 기출 문장

[30] Large-scale adoption of “organic” farming methods, however, would ① reduce yields and increase production costs for many major crops.

young

#1182 빈도 1 설명 잠금

단어 설명 (뜻/사용법)

샘플북은 단어 설명을 10개까지만 제공합니다.
나머지 설명은 **peshare.com 정식판**에서 이어집니다.

수능 기출 문장

[19] As a young amateur bone-hunter, she was overflowing with anticipation.