고등 1~3학년 · 수능 대비

Peshare

수능 영어,
아는 단어가 독해를 망친다

독해를 무너뜨리는 상위 100개 핵심단어

2020학년도 수능 기출 문장 분석 기반

독해는 단어가 아니라 사고력이다

저자 피이쉐어 영어 연구팀

발행 피이쉐어(유)

peshare.com

본 도서는 정식판의 일부를 발췌한 미리보기(샘플)입니다.

판권

도서명	수능 영어, 아는 단어가 독해를 망친다 독해를 무너뜨리는 상위 100개 핵심단어
저자	피이쉐어 영어 연구팀
발행인	피이쉐어(유)
주소	대구 수성구 범어천로 126 상가동 208호
고객센터	(053) 745-1021
이메일	kakayara@gmail.com
발행일	2026년 1월 5일
판형 / 판차	전자책 / 초판 1쇄
버전	v1.0 (전자책)
ISBN	ISBN 추후 등록

© 2026 peshare.com | 피이쉐어(유). All rights reserved.
본 도서의 모든 내용은 저작권법에 의해 보호되며, 저작권자의 사전 서면 동의 없이 무단 복제·배포·전송·2차 저작물 작성을 금합니다.

본 도서는 교육과정 기반 수능·모의고사 기출 문장을 자체 DB로 편집·가공하여 구성되었습니다.

본 도서는 2020학년도 수능 기출 문장을 분석·재구성하여 제작되었습니다.

본 도서는 정식 출간본의 일부를 발췌한 미리보기(샘플)로, 학습 목적의 열람 외 상업적 이용을 금합니다.

서문

단어를 많이 알면, 영어를 잘할 수 있나요? 아닙니다.

'단어만 많이 외우면 영어를 잘할 수 있다'고 생각하는 학생들이 많습니다. 그런데 여러분은 이미 꽤 많은 단어를 알고 있습니다. 진짜 문제는 단어를 한국어 뜻으로만 1:1로 외운 탓에, 쉬운 단어로 이루어진 표현을 만나도 무슨 뜻인지 정확히 이해하지 못한다는 데 있습니다.

예문)

> We cannot let these children go hungry.
>
> The man and his wife worked as hard as they could. Still, they were poor and often went hungry.

여기서 go는 단순히 '가다'가 아니라 '어떤 상태로 지내다/되어 가다'에 가깝습니다. 그래서 go hungry는 '배고픈 상태가 지속되다', 즉 '끼니를 거르다/굶주리다'라는 뜻이 됩니다. 우리에게 익숙한 starve(굶주리다)와 뜻이 겹치죠. 한국 사람들은 어려운 단어인 starve는 외워 알면서도, 원어민들이 더 자연스럽게 쓰는 go hungry는 모르는 경우가 많습니다.

하지만 go hungry는 억지로 외워야 하는 숙어가 아닙니다. go의 진짜 쓰임을 알면 문맥에 따라 자연스럽게 이해되고, 나아가 [go hungry < starve] 같은 뉘앙스 차이까지 머릿속에 자동으로 그려져야 합니다.

하루는 수능을 3개월 앞둔 삼수 남학생이 찾아왔습니다. 3년 동안 점수가 50점대에서 멈춰 있다며, 단어를 많이 몰라서 그런 것 같다고 단어장 한 권을 사 들고 왔더군요. 저는 그 책을 건네받아 쓰레기통에 넣으며, "지금은 이걸 볼 때가 아니다"라고 말했습니다.

50점을 받는 학생이 수능을 석 달 앞두고 단어만 외우는 게 과연 도움이 될까요? 아는 단어로만 이루어진 문장이 나와도 뜻을 이해하지 못한다면, 문장을 읽는 방법부터 다시 배워야 합니다. 그 학생에게 필요한 건 기계적인 단어 암기가 아니라, 글의 흐름과 맥락을 따라가는 훈련이었습니다.

이 학생은 일주일에 3시간씩 4번 훈련을 한 뒤 10점이 올랐습니다. 다시 4번을 더 하고 10점이 더 올랐고, 결국 수능에서 80점대 후반을 받았습니다. 시간이 조금만 더 있었다면 90점대도 충분했을 겁니다. 이 학생은 단어를 더 외우지 않았습니다. 대신 문장을 읽을 때마다 한국어로 번역하지 않고, 읽은 만큼 머릿속에 장면을 그려내는 훈련을 했습니다. 독해는 암기로 좋아지지 않습니다. 생각하는 훈련으로 좋아집니다.

이러한 본질적인 사고력 훈련은 수험생에게만 통하는 것이 아닙니다. 호주에 있을 때의 일입니다. 반에서 꼴찌를 하던 초등학교 4학년 아이가 있었습니다. 저는 이 아이를 3주 동안 하루 3시간씩 가르쳤습니다. 단어를 외우게 했을까요? 문법을 주입했을까요? 아닙니다. 글을 읽는 만큼 머릿속에 그림을 그리는 훈련만 했습니다.

결과는 놀라웠습니다. 아이는 반에서 영어를 가장 잘하는 학생으로 바뀌었고, 학년 전체에서도 1, 2등을 다툴 정도가 되었습니다. 성적보다 더 인상적인 것은 아이의 태도였습니다. 매일 책을 읽고, 길을 걸어가면서도 책에서 눈을 떼지 않는 아이가 되었습니다. 담임 선생님이 너무 놀라 부모님께 "이 아이에게 대체 무슨 일이 있었던 건가요?"라며 장문의 편지를 보낼 정도였죠.

단어는 '뜻'과 '사용법'을 함께 익혀야 합니다. 뜻만 외우면 글 속에서 그 단어가 어떤 역할을 하는지 알 수 없습니다. 반대로 사용법을 이해하면 단어는 자연스럽게 머릿속에 각인됩니다. 그리고 더 놀라운 변화가 일어

납니다. 문장을 읽을 때 한국어 번역을 거치지 않고도, 단어 하나를 읽을 때마다 머릿속에 곧바로 그림이 착착 그려지기 시작한다는 것입니다.

그게 바로 진짜 독해력입니다.

이제 시작해 봅시다. 독해는 단어 암기가 아니라 사고력입니다.

피이쉐어 영어 연구팀

목차

단어 1226개 / 설명 10개 제공 (샘플북)

1	the	빈도 268	49
2	be	빈도 156	57
3	of	빈도 154	67
4	and	빈도 120	77
5	to	빈도 111	85
6	in	빈도 91	93
7	a	빈도 83	101
8	that	빈도 73	107
9	they	빈도 63	115
10	have	빈도 51	123
11	we	빈도 42	131
12	for	빈도 39	133
13	as	빈도 32	135
14	it	빈도 32	137
15	on	빈도 29	139
16	but	빈도 25	141
17	not	빈도 24	143
18	about	빈도 22	145
19	with	빈도 22	147
20	can	빈도 20	149
21	one	빈도 20	151
22	this	빈도 20	153
23	by	빈도 19	155
24	activity	빈도 17	157
25	or	빈도 17	159
26	do	빈도 16	161

27	from	빈도 15	163
28	may	빈도 14	165
29	you	빈도 14	167
30	hand	빈도 13	169
31	other	빈도 13	171
32	science	빈도 13	173
33	time	빈도 13	175
34	world	빈도 13	177
35	he	빈도 12	179
36	Marie	빈도 12	181
37	more	빈도 12	183
38	only	빈도 12	185
39	student	빈도 12	187
40	which	빈도 12	189
41	human	빈도 11	191
42	I	빈도 11	193
43	knowledge	빈도 11	195
44	she	빈도 11	197
45	than	빈도 11	199
46	all	빈도 10	201
47	at	빈도 10	203
48	however	빈도 10	205
49	if	빈도 10	207
50	know	빈도 10	209
51	like	빈도 10	211
52	look	빈도 10	213
53	make	빈도 10	215
54	over	빈도 10	217
55	use	빈도 10	219

56	when	빈도 10	221
57	would	빈도 10	223
58	after	빈도 9	225
59	child	빈도 9	227
60	each	빈도 9	229
61	into	빈도 9	231
62	population	빈도 9	233
63	see	빈도 9	235
64	up	빈도 9	237
65	what	빈도 9	239
66	access	빈도 8	241
67	come	빈도 8	243
68	electricity	빈도 8	245
69	how	빈도 8	247
70	learn	빈도 8	249
71	long	빈도 8	251
72	music	빈도 8	253
73	Nina	빈도 8	255
74	now	빈도 8	257
75	some	빈도 8	259
76	think	빈도 8	261
77	view	빈도 8	263
78	without	빈도 8	265
79	also	빈도 7	267
80	between	빈도 7	269
81	culture	빈도 7	271
82	habitat	빈도 7	273
83	many	빈도 7	275

84	need	빈도 7	277
85	new	빈도 7	279
86	people	빈도 7	281
87	scientific	빈도 7	283
88	term	빈도 7	285
89	these	빈도 7	287
90	while	빈도 7	289
91	another	빈도 6	291
92	become	빈도 6	293
93	believe	빈도 6	295
94	car	빈도 6	297
95	community	빈도 6	299
96	concept	빈도 6	301
97	discovery	빈도 6	303
98	Dog	빈도 6	305
99	Falls	빈도 6	307
100	far	빈도 6	309
101	group	빈도 6	311
102	its	빈도 6	313
103	most	빈도 6	315
104	movie	빈도 6	317
105	much	빈도 6	319
106	natural	빈도 6	321
107	play	빈도 6	323
108	point	빈도 6	325
109	say	빈도 6	327
110	species	빈도 6	329
111	such	빈도 6	331
112	then	빈도 6	333

113	water	빈도 6	335
114	way	빈도 6	337
115	who	빈도 6	339
116	advertiser	빈도 5	341
117	afraid	빈도 5	343
118	among	빈도 5	345
119	any	빈도 5	347
120	during	빈도 5	349
121	elephant	빈도 5	351
122	fact	빈도 5	353
123	field	빈도 5	355
124	find	빈도 5	357
125	food	빈도 5	359
126	get	빈도 5	361
127	history	빈도 5	363
128	important	빈도 5	365
129	material	빈도 5	367
130	moral	빈도 5	369
131	my	빈도 5	371
132	nature	빈도 5	373
133	no	빈도 5	375
134	nothing	빈도 5	377
135	nuer	빈도 5	379
136	number	빈도 5	381
137	Paula	빈도 5	383
138	percentage	빈도 5	385
139	provide	빈도 5	387
140	run	빈도 5	389

141	society	빈도 5	391
142	stop	빈도 5	393
143	themselves	빈도 5	395
144	understand	빈도 5	397
145	watch	빈도 5	399
146	will	빈도 5	401
147	aerodynamics	빈도 4	403
148	always	빈도 4	405
149	animal	빈도 4	407
150	ask	빈도 4	409
151	back	빈도 4	411
152	begin	빈도 4	413
153	both	빈도 4	415
154	build	빈도 4	417
155	cattle	빈도 4	419
156	database	빈도 4	421
157	development	빈도 4	423
158	educator	빈도 4	425
159	entail	빈도 4	427
160	experience	빈도 4	429
161	explanation	빈도 4	431
162	gain	빈도 4	433
163	give	빈도 4	435
164	go	빈도 4	437
165	hour	빈도 4	439
166	ignore	빈도 4	441
167	individual	빈도 4	443
168	Jonas	빈도 4	445
169	life	빈도 4	447

170	merely	빈도 4	449
171	metacognition	빈도 4	451
172	mind	빈도 4	453
173	move	빈도 4	455
174	often	빈도 4	457
175	own	빈도 4	459
176	pendulum	빈도 4	461
177	pitch	빈도 4	463
178	place	빈도 4	465
179	present	빈도 4	467
180	process	빈도 4	469
181	relate	빈도 4	471
182	remain	빈도 4	473
183	resident	빈도 4	475
184	salmon	빈도 4	477
185	scientism	빈도 4	479
186	snake	빈도 4	481
187	so	빈도 4	483
188	teacher	빈도 4	485
189	television	빈도 4	487
190	there	빈도 4	489
191	through	빈도 4	491
192	thus	빈도 4	493
193	too	빈도 4	495
194	true	빈도 4	497
195	two	빈도 4	499
196	very	빈도 4	501
197	where	빈도 4	503

198	work	빈도 4	505
199	young	빈도 4	507
200	ability	빈도 3	509
201	adult	빈도 3	511
202	advertising	빈도 3	513
203	age	빈도 3	515
204	alternative	빈도 3	517
205	answer	빈도 3	519
206	apartment	빈도 3	521
207	aphorism	빈도 3	523
208	around	빈도 3	525
209	art	빈도 3	527
210	assume	빈도 3	529
211	audience	빈도 3	531
212	because	빈도 3	533
213	behavior	빈도 3	535
214	biodiversity	빈도 3	537
215	bring	빈도 3	539
216	bus	빈도 3	541
217	choice	빈도 3	543
218	claim	빈도 3	545
219	class	빈도 3	547
220	concern	빈도 3	549
221	consider	빈도 3	551
222	could	빈도 3	553
223	count	빈도 3	555
224	cultural	빈도 3	557
225	day	빈도 3	559
226	define	빈도 3	561

227	developmental	빈도 3	563
228	discoverer	빈도 3	565
229	discuss	빈도 3	567
230	emphasize	빈도 3	569
231	environment	빈도 3	571
232	even	빈도 3	573
233	first	빈도 3	575
234	fish	빈도 3	577
235	fix	빈도 3	579
236	form	빈도 3	581
237	free	빈도 3	583
238	gene	빈도 3	585
239	good	빈도 3	587
240	great	빈도 3	589
241	greet	빈도 3	591
242	hear	빈도 3	593
243	high	빈도 3	595
244	historian	빈도 3	597
245	identify	빈도 3	599
246	include	빈도 3	601
247	increase	빈도 3	603
248	ingredient	빈도 3	605
249	instance	빈도 3	607
250	instinct	빈도 3	609
251	interact	빈도 3	611
252	itself	빈도 3	613
253	learning	빈도 3	615
254	less	빈도 3	617

255	musical	빈도 3	619
256	niche	빈도 3	621
257	noise	빈도 3	623
258	notice	빈도 3	625
259	numerous	빈도 3	627
260	nurture	빈도 3	629
261	organize	빈도 3	631
262	out	빈도 3	633
263	Park	빈도 3	635
264	part	빈도 3	637
265	path	빈도 3	639
266	practice	빈도 3	641
267	problem	빈도 3	643
268	question	빈도 3	645
269	quite	빈도 3	647
270	reflect	빈도 3	649
271	regard	빈도 3	651
272	reproductive	빈도 3	653
273	resource	빈도 3	655
274	rural	빈도 3	657
275	satisfy	빈도 3	659
276	season	빈도 3	661
277	seem	빈도 3	663
278	sense	빈도 3	665
279	sign	빈도 3	667
280	since	빈도 3	669
281	social	빈도 3	671
282	something	빈도 3	673
283	sound	빈도 3	675

284	specific	빈도 3	677
285	spider	빈도 3	679
286	standard	빈도 3	681
287	start	빈도 3	683
288	success	빈도 3	685
289	suggest	빈도 3	687
290	take	빈도 3	689
291	theory	빈도 3	691
292	those	빈도 3	693
293	under	빈도 3	695
294	urban	빈도 3	697
295	well	빈도 3	699
296	whether	빈도 3	701
297	why	빈도 3	703
298	wind	빈도 3	705
299	worry	빈도 3	707
300	above	빈도 2	709
301	acquaintance	빈도 2	711
302	advance	빈도 2	713
303	agent	빈도 2	715
304	allow	빈도 2	717
305	Alsace	빈도 2	719
306	analogy	빈도 2	721
307	argue	빈도 2	723
308	ascribe	빈도 2	725
309	autocratic	빈도 2	727
310	awareness	빈도 2	729
311	before	빈도 2	731

312	being	빈도 2	733
313	belt	빈도 2	735
314	benefit	빈도 2	737
315	better	빈도 2	739
316	beyond	빈도 2	741
317	biologist	빈도 2	743
318	bird	빈도 2	745
319	body	빈도 2	747
320	bond	빈도 2	749
321	brand	빈도 2	751
322	breeding	빈도 2	753
323	brood	빈도 2	755
324	campaign	빈도 2	757
325	century	빈도 2	759
326	challenge	빈도 2	761
327	championship	빈도 2	763
328	chance	빈도 2	765
329	change	빈도 2	767
330	channel	빈도 2	769
331	color	빈도 2	771
332	combination	빈도 2	773
333	compete	빈도 2	775
334	competent	빈도 2	777
335	complete	빈도 2	779
336	complex	빈도 2	781
337	component	빈도 2	783
338	comprehension	빈도 2	785
339	condition	빈도 2	787
340	consequence	빈도 2	789

341	constantly	빈도 2	791
342	correct	빈도 2	793
343	crude	빈도 2	795
344	dangerous	빈도 2	797
345	deal	빈도 2	799
346	decade	빈도 2	801
347	decency	빈도 2	803
348	decrease	빈도 2	805
349	desire	빈도 2	807
350	didactic	빈도 2	809
351	different	빈도 2	811
352	difficulty	빈도 2	813
353	disperse	빈도 2	815
354	display	빈도 2	817
355	distinguish	빈도 2	819
356	diverse	빈도 2	821
357	diversity	빈도 2	823
358	down	빈도 2	825
359	drive	빈도 2	827
360	duration	빈도 2	829
361	early	빈도 2	831
362	easy	빈도 2	833
363	ecological	빈도 2	835
364	economic	빈도 2	837
365	either	빈도 2	839
366	element	빈도 2	841
367	Elton	빈도 2	843
368	encounter	빈도 2	845

369	end	빈도 2	847
370	engage	빈도 2	849
371	especially	빈도 2	851
372	establish	빈도 2	853
373	evaluate	빈도 2	855
374	evolution	빈도 2	857
375	evolve	빈도 2	859
376	example	빈도 2	861
377	experiment	빈도 2	863
378	extend	빈도 2	865
379	eye	빈도 2	867
380	face	빈도 2	869
381	fall	빈도 2	871
382	fallacy	빈도 2	873
383	family	빈도 2	875
384	favorite	빈도 2	877
385	fight	빈도 2	879
386	fluctuate	빈도 2	881
387	fly	빈도 2	883
388	force	빈도 2	885
389	forward	빈도 2	887
390	fragment	빈도 2	889
391	frequently	빈도 2	891
392	friend	빈도 2	893
393	frivolity	빈도 2	895
394	fuel	빈도 2	897
395	fundamental	빈도 2	899
396	further	빈도 2	901
397	gatherer	빈도 2	903

398	green	빈도 2	905
399	greeting	빈도 2	907
400	Hanslick	빈도 2	909
401	head	빈도 2	911
402	heavily	빈도 2	913
403	hidden	빈도 2	915
404	highest	빈도 2	917
405	historical	빈도 2	919
406	hundred	빈도 2	921
407	hunter	빈도 2	923
408	improvisatory	빈도 2	925
409	improvise	빈도 2	927
410	inert	빈도 2	929
411	information	빈도 2	931
412	ingenuity	빈도 2	933
413	inherent	빈도 2	935
414	inquiry	빈도 2	937
415	instructional	빈도 2	939
416	intend	빈도 2	941
417	invasibility	빈도 2	943
418	invasion	빈도 2	945
419	jazz	빈도 2	947
420	judge	빈도 2	949
421	just	빈도 2	951
422	keep	빈도 2	953
423	leadership	빈도 2	955
424	leapt	빈도 2	957
425	leave	빈도 2	959

426	let	빈도 2	961
427	level	빈도 2	963
428	light	빈도 2	965
429	listen	빈도 2	967
430	little	빈도 2	969
431	live	빈도 2	971
432	locate	빈도 2	973
433	lot	빈도 2	975
434	lower	빈도 2	977
435	making	빈도 2	979
436	manipulate	빈도 2	981
437	mash	빈도 2	983
438	measure	빈도 2	985
439	media	빈도 2	987
440	member	빈도 2	989
441	method	빈도 2	991
442	might	빈도 2	993
443	milk	빈도 2	995
444	missing	빈도 2	997
445	modern	빈도 2	999
446	moment	빈도 2	1001
447	mundane	빈도 2	1003
448	must	빈도 2	1005
449	night	빈도 2	1007
450	nonbreeding	빈도 2	1009
451	nor	빈도 2	1011
452	norm	빈도 2	1013
453	object	빈도 2	1015
454	observe	빈도 2	1017

455	optimal	빈도 2	1019
456	participation	빈도 2	1021
457	past	빈도 2	1023
458	peck	빈도 2	1025
459	period	빈도 2	1027
460	phobia	빈도 2	1029
461	phrase	빈도 2	1031
462	plausible	빈도 2	1033
463	poor	빈도 2	1035
464	potato	빈도 2	1037
465	power	빈도 2	1039
466	preconception	빈도 2	1041
467	prefer	빈도 2	1043
468	prevent	빈도 2	1045
469	primary	빈도 2	1047
470	primitive	빈도 2	1049
471	probably	빈도 2	1051
472	produce	빈도 2	1053
473	product	빈도 2	1055
474	prophet	빈도 2	1057
475	public	빈도 2	1059
476	raise	빈도 2	1061
477	reach	빈도 2	1063
478	reality	빈도 2	1065
479	realize	빈도 2	1067
480	really	빈도 2	1069
481	record	빈도 2	1071
482	relation	빈도 2	1073

483	relationship	빈도 2	1075
484	reproduction	빈도 2	1077
485	result	빈도 2	1079
486	reunion	빈도 2	1081
487	rock	빈도 2	1083
488	role	빈도 2	1085
489	rote	빈도 2	1087
490	same	빈도 2	1089
491	school	빈도 2	1091
492	seemingly	빈도 2	1093
493	selection	빈도 2	1095
494	serve	빈도 2	1097
495	should	빈도 2	1099
496	show	빈도 2	1101
497	silent	빈도 2	1103
498	similar	빈도 2	1105
499	situation	빈도 2	1107
500	slip	빈도 2	1109
501	someone	빈도 2	1111
502	sometimes	빈도 2	1113
503	soon	빈도 2	1115
504	speak	빈도 2	1117
505	speculation	빈도 2	1119
506	splash	빈도 2	1121
507	stable	빈도 2	1123
508	statement	빈도 2	1125
509	still	빈도 2	1127
510	straightforward	빈도 2	1129
511	struggle	빈도 2	1131

512	subject	빈도 2	1133
513	suffer	빈도 2	1135
514	sun	빈도 2	1137
515	supplies	빈도 2	1139
516	survival	빈도 2	1141
517	survive	빈도 2	1143
518	survivorship	빈도 2	1145
519	swing	빈도 2	1147
520	swoop	빈도 2	1149
521	synchronously	빈도 2	1151
522	technology	빈도 2	1153
523	tell	빈도 2	1155
524	tendency	빈도 2	1157
525	therefore	빈도 2	1159
526	thought	빈도 2	1161
527	thoughtful	빈도 2	1163
528	three	빈도 2	1165
529	today	빈도 2	1167
530	together	빈도 2	1169
531	totemism	빈도 2	1171
532	track	빈도 2	1173
533	traditional	빈도 2	1175
534	trip	빈도 2	1177
535	truly	빈도 2	1179
536	turn	빈도 2	1181
537	uncertainty	빈도 2	1183
538	understanding	빈도 2	1185
539	unending	빈도 2	1187

540	until	빈도 2	1189
541	value	빈도 2	1191
542	various	빈도 2	1193
543	visual	빈도 2	1195
544	Vuenna	빈도 2	1197
545	whereas	빈도 2	1199
546	write	빈도 2	1201
547	writings	빈도 2	1203
548	year	빈도 2	1205
549	absence	빈도 1	1207
550	accompany	빈도 1	1209
551	accord	빈도 1	1211
552	account	빈도 1	1213
553	accumulation	빈도 1	1215
554	achieve	빈도 1	1217
555	acquire	빈도 1	1219
556	action	빈도 1	1221
557	admiration	빈도 1	1223
558	advocate	빈도 1	1225
559	agricultural	빈도 1	1227
560	ahead	빈도 1	1229
561	air	빈도 1	1231
562	airport	빈도 1	1233
563	almost	빈도 1	1235
564	although	빈도 1	1237
565	amount	빈도 1	1239
566	analysis	빈도 1	1241
567	analyze	빈도 1	1243
568	ancient	빈도 1	1245

569	animate	빈도 1	**1247**
570	anthropomorphism	빈도 1	**1249**
571	anyone	빈도 1	**1251**
572	apparent	빈도 1	**1253**
573	appeal	빈도 1	**1255**
574	appear	빈도 1	**1257**
575	appearance	빈도 1	**1259**
576	apply	빈도 1	**1261**
577	approach	빈도 1	**1263**
578	area	빈도 1	**1265**
579	arguable	빈도 1	**1267**
580	arrival	빈도 1	**1269**
581	arrive	빈도 1	**1271**
582	artwork	빈도 1	**1273**
583	ashamed	빈도 1	**1275**
584	aspect	빈도 1	**1277**
585	associate	빈도 1	**1279**
586	assumption	빈도 1	**1281**
587	attempt	빈도 1	**1283**
588	attentive	빈도 1	**1285**
589	attract	빈도 1	**1287**
590	attribute	빈도 1	**1289**
591	authenticate	빈도 1	**1291**
592	availability	빈도 1	**1293**
593	avoid	빈도 1	**1295**
594	await	빈도 1	**1297**
595	bad	빈도 1	**1299**
596	balance	빈도 1	**1301**

597	balanced	빈도 1	1303
598	bark	빈도 1	1305
599	base	빈도 1	1307
600	beast	빈도 1	1309
601	beat	빈도 1	1311
602	behind	빈도 1	1313
603	beneath	빈도 1	1315
604	beside	빈도 1	1317
605	best	빈도 1	1319
606	bet	빈도 1	1321
607	big	빈도 1	1323
608	biggest	빈도 1	1325
609	bill	빈도 1	1327
610	bind	빈도 1	1329
611	bit	빈도 1	1331
612	blind	빈도 1	1333
613	board	빈도 1	1335
614	boring	빈도 1	1337
615	boxing	빈도 1	1339
616	break	빈도 1	1341
617	breakthrough	빈도 1	1343
618	breed	빈도 1	1345
619	bright	빈도 1	1347
620	broadcasting	빈도 1	1349
621	broader	빈도 1	1351
622	bronze	빈도 1	1353
623	broth	빈도 1	1355
624	call	빈도 1	1357
625	calm	빈도 1	1359

626	Cansinghill	빈도 1	1361
627	capacity	빈도 1	1363
628	case	빈도 1	1365
629	castle	빈도 1	1367
630	catch	빈도 1	1369
631	cause	빈도 1	1371
632	cell	빈도 1	1373
633	champion	빈도 1	1375
634	cheek	빈도 1	1377
635	childish	빈도 1	1379
636	choose	빈도 1	1381
637	chord	빈도 1	1383
638	circle	빈도 1	1385
639	civic	빈도 1	1387
640	civilization	빈도 1	1389
641	clarify	빈도 1	1391
642	Claude	빈도 1	1393
643	clear	빈도 1	1395
644	clearly	빈도 1	1397
645	climate	빈도 1	1399
646	close	빈도 1	1401
647	closely	빈도 1	1403
648	closer	빈도 1	1405
649	collection	빈도 1	1407
650	commercial	빈도 1	1409
651	common	빈도 1	1411
652	commonest	빈도 1	1413
653	commonsense	빈도 1	1415

654	compare	빈도 1	1417
655	competition	빈도 1	1419
656	competitive	빈도 1	1421
657	competitor	빈도 1	1423
658	complain	빈도 1	1425
659	completely	빈도 1	1427
660	conception	빈도 1	1429
661	conceptualize	빈도 1	1431
662	concert	빈도 1	1433
663	conclude	빈도 1	1435
664	conclusion	빈도 1	1437
665	conduct	빈도 1	1439
666	confront	빈도 1	1441
667	confuse	빈도 1	1443
668	considerable	빈도 1	1445
669	consist	빈도 1	1447
670	consistent	빈도 1	1449
671	consumer	빈도 1	1451
672	contemporary	빈도 1	1453
673	context	빈도 1	1455
674	continue	빈도 1	1457
675	contract	빈도 1	1459
676	contradict	빈도 1	1461
677	contradictory	빈도 1	1463
678	contribute	빈도 1	1465
679	control	빈도 1	1467
680	convert	빈도 1	1469
681	cook	빈도 1	1471
682	correctly	빈도 1	1473

683	cost	빈도 1	1475
684	couple	빈도 1	1477
685	course	빈도 1	1479
686	coverage	빈도 1	1481
687	cow	빈도 1	1483
688	creative	빈도 1	1485
689	Creativity	빈도 1	1487
690	creature	빈도 1	1489
691	critic	빈도 1	1491
692	currently	빈도 1	1493
693	daily	빈도 1	1495
694	dairy	빈도 1	1497
695	date	빈도 1	1499
696	dear	빈도 1	1501
697	decent	빈도 1	1503
698	decision	빈도 1	1505
699	deep	빈도 1	1507
700	deepen	빈도 1	1509
701	definition	빈도 1	1511
702	definitive	빈도 1	1513
703	demand	빈도 1	1515
704	deny	빈도 1	1517
705	depend	빈도 1	1519
706	depth	빈도 1	1521
707	describe	빈도 1	1523
708	description	빈도 1	1525
709	despite	빈도 1	1527
710	develop	빈도 1	1529

711	difficult	빈도 1	1531
712	dimension	빈도 1	1533
713	directive	빈도 1	1535
714	dissimilar	빈도 1	1537
715	distance	빈도 1	1539
716	disturbing	빈도 1	1541
717	dna	빈도 1	1543
718	dominant	빈도 1	1545
719	dominate	빈도 1	1547
720	doubt	빈도 1	1549
721	draw	빈도 1	1551
722	drill	빈도 1	1553
723	dual	빈도 1	1555
724	dumb	빈도 1	1557
725	eat	빈도 1	1559
726	ecosystem	빈도 1	1561
727	editorial	빈도 1	1563
728	Eduard	빈도 1	1565
729	educational	빈도 1	1567
730	elaborate	빈도 1	1569
731	electric	빈도 1	1571
732	emotional	빈도 1	1573
733	emotionally	빈도 1	1575
734	empty	빈도 1	1577
735	endless	빈도 1	1579
736	enjoy	빈도 1	1581
737	enjoyable	빈도 1	1583
738	enter	빈도 1	1585
739	enterprise	빈도 1	1587

740	enthusiastically	빈도 1	1589
741	entirely	빈도 1	1591
742	environmental	빈도 1	1593
743	equivalent	빈도 1	1595
744	era	빈도 1	1597
745	error	빈도 1	1599
746	essential	빈도 1	1601
747	estimate	빈도 1	1603
748	ethnic	빈도 1	1605
749	evaluation	빈도 1	1607
750	event	빈도 1	1609
751	eventually	빈도 1	1611
752	everyday	빈도 1	1613
753	everyone	빈도 1	1615
754	everywhere	빈도 1	1617
755	except	빈도 1	1619
756	exhaust	빈도 1	1621
757	expect	빈도 1	1623
758	explain	빈도 1	1625
759	explicit	빈도 1	1627
760	expression	빈도 1	1629
761	factor	빈도 1	1631
762	factual	빈도 1	1633
763	fail	빈도 1	1635
764	false	빈도 1	1637
765	familiar	빈도 1	1639
766	famous	빈도 1	1641
767	fascinating	빈도 1	1643

768	fast	빈도 1	**1645**
769	fastest	빈도 1	**1647**
770	fault	빈도 1	**1649**
771	fear	빈도 1	**1651**
772	feather	빈도 1	**1653**
773	feature	빈도 1	**1655**
774	feel	빈도 1	**1657**
775	fewer	빈도 1	**1659**
776	finally	빈도 1	**1661**
777	fire	빈도 1	**1663**
778	fitness	빈도 1	**1665**
779	flash	빈도 1	**1667**
780	flock	빈도 1	**1669**
781	focus	빈도 1	**1671**
782	follow	빈도 1	**1673**
783	former	빈도 1	**1675**
784	forth	빈도 1	**1677**
785	fortunately	빈도 1	**1679**
786	fossil	빈도 1	**1681**
787	fragmentation	빈도 1	**1683**
788	frame	빈도 1	**1685**
789	frequency	빈도 1	**1687**
790	fruit	빈도 1	**1689**
791	functioning	빈도 1	**1691**
792	fund	빈도 1	**1693**
793	furthermore	빈도 1	**1695**
794	future	빈도 1	**1697**
795	generalization	빈도 1	**1699**
796	generally	빈도 1	**1701**

797	generate	빈도 1	**1703**
798	genetically	빈도 1	**1705**
799	global	빈도 1	**1707**
800	globe	빈도 1	**1709**
801	goal	빈도 1	**1711**
802	gold	빈도 1	**1713**
803	goods	빈도 1	**1715**
804	graph	빈도 1	**1717**
805	grasp	빈도 1	**1719**
806	grow	빈도 1	**1721**
807	guidance	빈도 1	**1723**
808	guideline	빈도 1	**1725**
809	guitar	빈도 1	**1727**
810	guitarist	빈도 1	**1729**
811	guy	빈도 1	**1731**
812	half	빈도 1	**1733**
813	happen	빈도 1	**1735**
814	happy	빈도 1	**1737**
815	hard	빈도 1	**1739**
816	hardly	빈도 1	**1741**
817	heart	빈도 1	**1743**
818	heartbroken	빈도 1	**1745**
819	height	빈도 1	**1747**
820	help	빈도 1	**1749**
821	hence	빈도 1	**1751**
822	higher	빈도 1	**1753**
823	highly	빈도 1	**1755**
824	himself	빈도 1	**1757**

825	hold	빈도 1	**1759**
826	hope	빈도 1	**1761**
827	horn	빈도 1	**1763**
828	host	빈도 1	**1765**
829	hug	빈도 1	**1767**
830	humanity	빈도 1	**1769**
831	hypothesis	빈도 1	**1771**
832	identity	빈도 1	**1773**
833	immature	빈도 1	**1775**
834	immediate	빈도 1	**1777**
835	importantly	빈도 1	**1779**
836	improper	빈도 1	**1781**
837	improviser	빈도 1	**1783**
838	incorrect	빈도 1	**1785**
839	increasingly	빈도 1	**1787**
840	incredibly	빈도 1	**1789**
841	indicator	빈도 1	**1791**
842	indigenous	빈도 1	**1793**
843	inevitably	빈도 1	**1795**
844	inhabit	빈도 1	**1797**
845	initially	빈도 1	**1799**
846	inorganic	빈도 1	**1801**
847	insight	빈도 1	**1803**
848	install	빈도 1	**1805**
849	institutional	빈도 1	**1807**
850	insufficiently	빈도 1	**1809**
851	integrate	빈도 1	**1811**
852	intellectual	빈도 1	**1813**
853	intensity	빈도 1	**1815**

854	interaction	빈도 1	**1817**
855	internalize	빈도 1	**1819**
856	international	빈도 1	**1821**
857	intimacy	빈도 1	**1823**
858	invade	빈도 1	**1825**
859	invader	빈도 1	**1827**
860	invention	빈도 1	**1829**
861	involve	빈도 1	**1831**
862	Iron	빈도 1	**1833**
863	irresponsible	빈도 1	**1835**
864	jam	빈도 1	**1837**
865	jamming	빈도 1	**1839**
866	japanese	빈도 1	**1841**
867	Jean	빈도 1	**1843**
868	journey	빈도 1	**1845**
869	joyous	빈도 1	**1847**
870	judgment	빈도 1	**1849**
871	jump	빈도 1	**1851**
872	justify	빈도 1	**1853**
873	Kayne	빈도 1	**1855**
874	key	빈도 1	**1857**
875	kid	빈도 1	**1859**
876	Kim	빈도 1	**1861**
877	kind	빈도 1	**1863**
878	knowledgeable	빈도 1	**1865**
879	Korea	빈도 1	**1867**
880	Kuhn	빈도 1	**1869**
881	label	빈도 1	**1871**

882	laden	빈도 1	1873
883	landscape	빈도 1	1875
884	language	빈도 1	1877
885	largest	빈도 1	1879
886	last	빈도 1	1881
887	launch	빈도 1	1883
888	layer	빈도 1	1885
889	lead	빈도 1	1887
890	leap	빈도 1	1889
891	least	빈도 1	1891
892	lesson	빈도 1	1893
893	lie	빈도 1	1895
894	likely	빈도 1	1897
895	limit	빈도 1	1899
896	limitation	빈도 1	1901
897	limited	빈도 1	1903
898	list	빈도 1	1905
899	literary	빈도 1	1907
900	living	빈도 1	1909
901	longer	빈도 1	1911
902	lose	빈도 1	1913
903	loss	빈도 1	1915
904	loud	빈도 1	1917
905	love	빈도 1	1919
906	major	빈도 1	1921
907	majority	빈도 1	1923
908	man	빈도 1	1925
909	manager	빈도 1	1927
910	market	빈도 1	1929

911	marking	빈도 1	1931
912	mass	빈도 1	1933
913	maybe	빈도 1	1935
914	meaning	빈도 1	1937
915	meaningful	빈도 1	1939
916	meaningless	빈도 1	1941
917	means	빈도 1	1943
918	measurable	빈도 1	1945
919	mechanism	빈도 1	1947
920	membership	빈도 1	1949
921	memorize	빈도 1	1951
922	merit	빈도 1	1953
923	metal	빈도 1	1955
924	migrant	빈도 1	1957
925	Migrants	빈도 1	1959
926	million	빈도 1	1961
927	mimic	빈도 1	1963
928	misfortune	빈도 1	1965
929	mislead	빈도 1	1967
930	Mithen	빈도 1	1969
931	Monty	빈도 1	1971
932	monument	빈도 1	1973
933	moreover	빈도 1	1975
934	morning	빈도 1	1977
935	mouth	빈도 1	1979
936	movement	빈도 1	1981
937	musician	빈도 1	1983
938	mythology	빈도 1	1985

939	name	빈도 1	1987
940	naturally	빈도 1	1989
941	necessary	빈도 1	1991
942	necessitate	빈도 1	1993
943	negative	빈도 1	1995
944	neighbor	빈도 1	1997
945	neighborhood	빈도 1	1999
946	never	빈도 1	2001
947	newly	빈도 1	2003
948	next	빈도 1	2005
949	Nile	빈도 1	2007
950	nineteenth	빈도 1	2009
951	nod	빈도 1	2011
952	none	빈도 1	2013
953	nonhuman	빈도 1	2015
954	nonsense	빈도 1	2017
955	nonsensical	빈도 1	2019
956	nostalgically	빈도 1	2021
957	notional	빈도 1	2023
958	nut	빈도 1	2025
959	obstacle	빈도 1	2027
960	obtain	빈도 1	2029
961	occur	빈도 1	2031
962	off	빈도 1	2033
963	old	빈도 1	2035
964	older	빈도 1	2037
965	open	빈도 1	2039
966	opportunity	빈도 1	2041
967	oppose	빈도 1	2043

968	opposite	빈도 1	2045
969	option	빈도 1	2047
970	orange	빈도 1	2049
971	organic	빈도 1	2051
972	organism	빈도 1	2053
973	outpace	빈도 1	2055
974	overlook	빈도 1	2057
975	oversimplified	빈도 1	2059
976	overstate	빈도 1	2061
977	pain	빈도 1	2063
978	pair	빈도 1	2065
979	panel	빈도 1	2067
980	parallel	빈도 1	2069
981	parent	빈도 1	2071
982	parking	빈도 1	2073
983	participant	빈도 1	2075
984	particular	빈도 1	2077
985	particularly	빈도 1	2079
986	pause	빈도 1	2081
987	performance	빈도 1	2083
988	permission	빈도 1	2085
989	person	빈도 1	2087
990	personal	빈도 1	2089
991	persuade	빈도 1	2091
992	phase	빈도 1	2093
993	phenomenon	빈도 1	2095
994	philosophy	빈도 1	2097
995	physically	빈도 1	2099

996	Piaget	빈도 1	**2101**
997	pile	빈도 1	**2103**
998	plant	빈도 1	**2105**
999	possibly	빈도 1	**2107**
1000	pound	빈도 1	**2109**
1001	precisely	빈도 1	**2111**
1002	prehistoric	빈도 1	**2113**
1003	Prehistory	빈도 1	**2115**
1004	preoccupation	빈도 1	**2117**
1005	preschooler	빈도 1	**2119**
1006	prescription	빈도 1	**2121**
1007	previous	빈도 1	**2123**
1008	price	빈도 1	**2125**
1009	primarily	빈도 1	**2127**
1010	primate	빈도 1	**2129**
1011	probability	빈도 1	**2131**
1012	productive	빈도 1	**2133**
1013	professor	빈도 1	**2135**
1014	profit	빈도 1	**2137**
1015	profoundly	빈도 1	**2139**
1016	program	빈도 1	**2141**
1017	progressive	빈도 1	**2143**
1018	propaganda	빈도 1	**2145**
1019	proper	빈도 1	**2147**
1020	propose	빈도 1	**2149**
1021	psychologist	빈도 1	**2151**
1022	pull	빈도 1	**2153**
1023	punish	빈도 1	**2155**
1024	purpose	빈도 1	**2157**

1025	push	빈도 1	**2159**
1026	put	빈도 1	**2161**
1027	qualify	빈도 1	**2163**
1028	quickly	빈도 1	**2165**
1029	range	빈도 1	**2167**
1030	rare	빈도 1	**2169**
1031	rate	빈도 1	**2171**
1032	rather	빈도 1	**2173**
1033	ready	빈도 1	**2175**
1034	reason	빈도 1	**2177**
1035	reasonable	빈도 1	**2179**
1036	receipt	빈도 1	**2181**
1037	recent	빈도 1	**2183**
1038	recognise	빈도 1	**2185**
1039	recommend	빈도 1	**2187**
1040	recording	빈도 1	**2189**
1041	red	빈도 1	**2191**
1042	reduce	빈도 1	**2193**
1043	refined	빈도 1	**2195**
1044	regularly	빈도 1	**2197**
1045	related	빈도 1	**2199**
1046	relatively	빈도 1	**2201**
1047	relax	빈도 1	**2203**
1048	relevant	빈도 1	**2205**
1049	reliance	빈도 1	**2207**
1050	religion	빈도 1	**2209**
1051	rely	빈도 1	**2211**
1052	remind	빈도 1	**2213**

1053	report	빈도 1	2215
1054	requirement	빈도 1	2217
1055	research	빈도 1	2219
1056	reside	빈도 1	2221
1057	respectable	빈도 1	2223
1058	response	빈도 1	2225
1059	responsible	빈도 1	2227
1060	retire	빈도 1	2229
1061	retrospect	빈도 1	2231
1062	reunite	빈도 1	2233
1063	revolve	빈도 1	2235
1064	richly	빈도 1	2237
1065	right	빈도 1	2239
1066	risk	빈도 1	2241
1067	River	빈도 1	2243
1068	road	빈도 1	2245
1069	roadblock	빈도 1	2247
1070	romantic	빈도 1	2249
1071	rush	빈도 1	2251
1072	safe	빈도 1	2253
1073	safely	빈도 1	2255
1074	sanjo	빈도 1	2257
1075	Sauble	빈도 1	2259
1076	scale	빈도 1	2261
1077	seek	빈도 1	2263
1078	seldom	빈도 1	2265
1079	sensible	빈도 1	2267
1080	separate	빈도 1	2269
1081	separation	빈도 1	2271

1082	seriously	빈도 1	**2273**
1083	set	빈도 1	**2275**
1084	settle	빈도 1	**2277**
1085	several	빈도 1	**2279**
1086	severe	빈도 1	**2281**
1087	shake	빈도 1	**2283**
1088	shakuhachi	빈도 1	**2285**
1089	shape	빈도 1	**2287**
1090	share	빈도 1	**2289**
1091	sheep	빈도 1	**2291**
1092	shelter	빈도 1	**2293**
1093	shift	빈도 1	**2295**
1094	shout	빈도 1	**2297**
1095	sigh	빈도 1	**2299**
1096	significant	빈도 1	**2301**
1097	silliness	빈도 1	**2303**
1098	silly	빈도 1	**2305**
1099	simple	빈도 1	**2307**
1100	simply	빈도 1	**2309**
1101	sincerely	빈도 1	**2311**
1102	single	빈도 1	**2313**
1103	site	빈도 1	**2315**
1104	Slippery	빈도 1	**2317**
1105	slow	빈도 1	**2319**
1106	slowly	빈도 1	**2321**
1107	small	빈도 1	**2323**
1108	smarter	빈도 1	**2325**
1109	smile	빈도 1	**2327**

1110	snack	빈도 1	**2329**
1111	socially	빈도 1	**2331**
1112	socio	빈도 1	**2333**
1113	solar	빈도 1	**2335**
1114	solely	빈도 1	**2337**
1115	solve	빈도 1	**2339**
1116	somewhere	빈도 1	**2341**
1117	sorry	빈도 1	**2343**
1118	sour	빈도 1	**2345**
1119	South	빈도 1	**2347**
1120	Soviet	빈도 1	**2349**
1121	spatial	빈도 1	**2351**
1122	spend	빈도 1	**2353**
1123	sphere	빈도 1	**2355**
1124	spill	빈도 1	**2357**
1125	spin	빈도 1	**2359**
1126	spoil	빈도 1	**2361**
1127	spot	빈도 1	**2363**
1128	spread	빈도 1	**2365**
1129	stage	빈도 1	**2367**
1130	stand	빈도 1	**2369**
1131	standing	빈도 1	**2371**
1132	state	빈도 1	**2373**
1133	station	빈도 1	**2375**
1134	stay	빈도 1	**2377**
1135	step	빈도 1	**2379**
1136	Steven	빈도 1	**2381**
1137	store	빈도 1	**2383**
1138	story	빈도 1	**2385**

1139	Strauss	빈도 1	2387
1140	strength	빈도 1	2389
1141	strike	빈도 1	2391
1142	structure	빈도 1	2393
1143	subjective	빈도 1	2395
1144	succeed	빈도 1	2397
1145	successfully	빈도 1	2399
1146	Sudan	빈도 1	2401
1147	suddenly	빈도 1	2403
1148	support	빈도 1	2405
1149	suppose	빈도 1	2407
1150	surprising	빈도 1	2409
1151	swiss	빈도 1	2411
1152	system	빈도 1	2413
1153	tail	빈도 1	2415
1154	target	빈도 1	2417
1155	tear	빈도 1	2419
1156	tech	빈도 1	2421
1157	temporal	빈도 1	2423
1158	tend	빈도 1	2425
1159	terminal	빈도 1	2427
1160	theatrical	빈도 1	2429
1161	thing	빈도 1	2431
1162	thirteen	빈도 1	2433
1163	though	빈도 1	2435
1164	throughout	빈도 1	2437
1165	throw	빈도 1	2439
1166	tired	빈도 1	2441

1167	tomorrow	빈도 1	2443
1168	tone	빈도 1	2445
1169	total	빈도 1	2447
1170	totality	빈도 1	2449
1171	tough	빈도 1	2451
1172	toward	빈도 1	2453
1173	toy	빈도 1	2455
1174	traditionally	빈도 1	2457
1175	trainer	빈도 1	2459
1176	training	빈도 1	2461
1177	transaction	빈도 1	2463
1178	transmission	빈도 1	2465
1179	tree	빈도 1	2467
1180	trunk	빈도 1	2469
1181	truth	빈도 1	2471
1182	turbine	빈도 1	2473
1183	twentieth	빈도 1	2475
1184	twist	빈도 1	2477
1185	type	빈도 1	2479
1186	typical	빈도 1	2481
1187	Union	빈도 1	2483
1188	unless	빈도 1	2485
1189	unlettered	빈도 1	2487
1190	unsatisfactory	빈도 1	2489
1191	upon	빈도 1	2491
1192	upstream	빈도 1	2493
1193	urgent	빈도 1	2495
1194	usage	빈도 1	2497
1195	usually	빈도 1	2499

1196	utopian	빈도 1	2501
1197	vain	빈도 1	2503
1198	Valley	빈도 1	2505
1199	variation	빈도 1	2507
1200	vast	빈도 1	2509
1201	venture	빈도 1	2511
1202	versus	빈도 1	2513
1203	via	빈도 1	2515
1204	virtually	빈도 1	2517
1205	visible	빈도 1	2519
1206	vocabulary	빈도 1	2521
1207	walk	빈도 1	2523
1208	want	빈도 1	2525
1209	wash	빈도 1	2527
1210	weakness	빈도 1	2529
1211	wheel	빈도 1	2531
1212	whenever	빈도 1	2533
1213	whose	빈도 1	2535
1214	wild	빈도 1	2537
1215	window	빈도 1	2539
1216	wiser	빈도 1	2541
1217	wish	빈도 1	2543
1218	witness	빈도 1	2545
1219	word	빈도 1	2547
1220	workplace	빈도 1	2549
1221	writer	빈도 1	2551
1222	writing	빈도 1	2553
1223	yell	빈도 1	2555

1224	yellow	빈도 1	**2557**
1225	yogurt	빈도 1	**2559**
1226	yourself	빈도 1	**2561**

the

#1 빈도 268

단어 설명 (뜻/사용법)

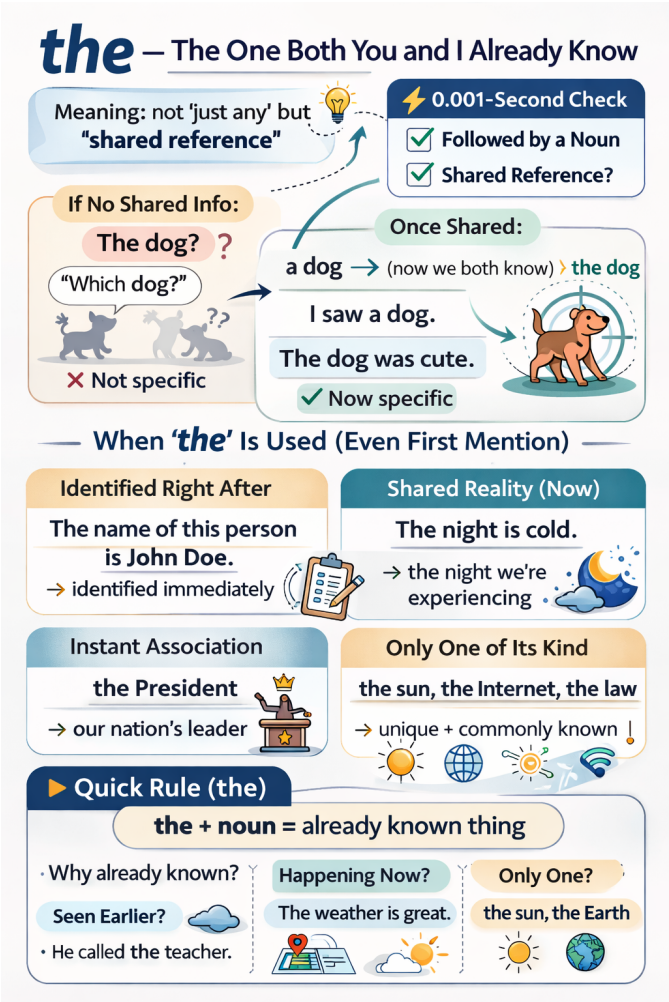

다음 두 문장은 단어 하나만 다릅니다. 그런데 의미가 완전히 달라집니다.

A dog was barking outside. → 바깥에 개가 있다는 새로운 정보

The dog was barking outside. → 둘 다 이미 아는 바로 그 개 이야기

the 하나가 이 차이를 만듭니다.

수능에 가장 많이 등장하는 단어는 무엇일까요? 바로 the입니다. 흔한 단어라서 쉽게 지나치지만, 결코 무시하면 안 됩니다. the를 제대로 알면 문장을 읽는 속도가 빨라지고, 글의 구조도 선명하게 보이기 시작합니다.

왜 이 작은 단어가 이렇게 자주 쓰일까요? 명사 규칙 때문입니다.

명사 규칙 = 하나인지 여러 개인지, 막연한 대상인지 이미 특정된 대상인지 밝혀야 한다.

a cup, the cup, one cup, this cup, that cup, each cup, every cup, which cup, some cup, my cup, … → 하나

cups, the cups, two cups, these cups, those cups, all cups, which cups, some cups, my cups, … → 여러 개

a cup은 여러 컵 중 하나를 가리키고, cups는 컵들을 막연하게 가리킵니다. 반면 the cup은 이미 특정된 대상을 가리킵니다. 다시 말해, the는 화자만이 아니라 독자도 그 대상을 식별할 수 있다고 전제할 때 쓰는 신호입니다. 그래서 the를 볼 때마다 가장 먼저 떠올려야 하는 것은 두 가지입니다.

뒤에 명사가 온다.

그 명사는 이미 특정된 대상이다.

여기서 '특정되었다'는 말은 꼭 앞에서 한 번 나온 명사라는 뜻이 아닙니다. 수능 지문에서는 오히려 다른 방식으로 특정되는 경우가 더 많습니다. 뒤에서 설명이 붙어 범위가 좁혀질 수도 있고, 지금 장면 안에 놓여 있어 바로 특정될 수도 있습니다. 또 사회적으로 하나의 체계나 개념으로 공유되기 때문에 특정되기도 하고, 앞 문장의 내용을 요약해 다시 가리키는 경우도 있습니다.

우리는 보통 the를 '그'라고 번역합니다. 하지만 수능 지문에서 the가 나올 때마다 '그 색깔', '그 벽', '그 연구', '그 차이'처럼 한국어를 억지로 붙이기 시작하면 오히려 문장의 진짜 의미를 놓치게 됩니다. the의 핵심은 번역이 아니라 특정성입니다. 즉, the는 뒤에 오는 명사를 막연하게 읽지 말라는 표시입니다.

왜 The dog was cute.는 첫 문장으로 어색할까?

문법 자체는 맞습니다. 하지만 아무 배경 설명 없이 이 문장이 글의 첫 문장으로 나오면 우리는 거의 자동으로 이렇게 묻게 됩니다.

"무슨 개?"

이게 바로 the의 핵심입니다. the는 이미 특정된 대상을 전제로 하지만 우리는 아직 그 개를 모릅니다. 그래서 보통은 이렇게 씁니다.

I saw a dog. → 처음 꺼낼 때는 a dog

The dog was cute. → 한 번 등장해서 알게 된 뒤에는 the dog

a가 빈 무대 위에 처음 주인공을 올리는 스포트라이트라면, the는 이미 무대 위에 올라온 그 대상을 계속 따라가는 카메라에 가깝습니다.

그런데 수능에서는 처음인데도 the가 많이 나옵니다

수능 지문을 읽다 보면 앞에서 언급되지 않았는데도 처음부터 the가 붙는 명사들이 자주 등장합니다. 예외일까요? 아닙니다. 앞에서 한 번도 언급되지 않았더라도 독자가 바로 그 대상을 식별할 수 있다면 the를 써야 합니다.

1) 뒤에서 설명이 붙을 때: 명사의 범위를 좁혀준다

수능에서 the의 상당수는 "앞에서 이미 나온 것"이 아니라 뒤의 설명 때문에 바로 특정되는 경우입니다. 예를 들어,

The name of this person is John Doe.

여기서 name은 처음 등장합니다. 그런데도 the가 자연스러운 이유는 바로 뒤의 of this person이 붙는 순간 어떤 이름인지 범위가 정해지기 때문입니다. 실제 기출에서도 이런 구조는 자주 등장합니다.

the house she had grown up in

the study of literature

the influence of modern musical lyricists

이런 표현을 볼 때 the를 '그 집', '그 연구', '그 영향력'이라고 번역부터 하면 안 됩니다. 먼저 범위를 좁혀야 합니다.

the house she had grown up in → 집이긴 집인데 어떤 집인가 → 그녀가 자랐던 집

the study of literature → 연구이긴 연구인데 무슨 연구인가 → 문학 연구

the influence of modern musical lyricists → 영향력이긴 영향력인데 누구의 영향력인가 → 현대 음악 작사가들의 영향력

the가 붙은 명사를 보면 그 명사 하나만 읽지 말고 뒤의 설명까지 함께 묶어 읽어야 합니다. 이 유형의 핵심은, the가 붙은 명사의 범위가 뒤에서 완성된다는 점입니다.

2) 추상명사 앞에 올 때: 글의 중심 개념을 가리킨다

수능에서 the가 특히 중요해지는 경우가 하나 더 있습니다. 바로 추상명사 앞입니다.

the concept of overtourism

the evolution of language

이때의 the를 단순한 관사로만 보면 안 됩니다. the는 필자가 지금부터 본격적으로 다룰 대상을 가리키기 때문입니다. 예를 들어 다음 문장을 보겠습니다.

The study of literature has repeatedly failed to recognize the influence of modern musical lyricists and their contributions to the evolution of language.

이 문장에서 중요한 것은 '연구', '영향', '진화'를 단어별로 번역하는 일이 아닙니다. 핵심은 필자가 지금 무엇에 초점을 맞추고 있는지를 파악하는 것입니다.

→ 먼저 문학 연구를 화두로 던지고

→ 그 안에서 현대 음악 작사가들의 영향을 말한 다음

→ 그 영향이 언어의 진화와 이어진다고 설명합니다.

이 문장은 추상명사를 나열하는 문장이 아니라 글의 중심 개념이 차례로 드러나는 구조입니다. 그래서 빈칸 추론, 주제, 요지 문제를 풀 때 the + 추상명사는 그냥 지나치면 안 됩니다. 이런 자리에서 글의 중심 개념이 잡히는 경우가 많기 때문입니다.

3) 앞 문맥의 내용을 다시 가리킬 때: 문맥을 한 단어로 압축한다

the는 앞에서 설명한 내용을 한 단어로 압축해 가리키는 역할을 합니다. 예를 들어,

While stories clearly dominate statistics from both memorability and persuasiveness perspectives, it's rarely a battle between facts and anecdotes — or

> even facts and other facts. The real clash is actually between stories: the predominant incumbent and a new challenger.

여기서 The real clash는 앞 문맥의 핵심 내용을 clash라는 말로 정리한 표현입니다. 즉, the는 앞 문맥의 내용을 가리키고, clash는 그 내용을 한 단어로 압축합니다.

4) 장면을 묘사할 때: 시선을 특정 대상에 고정한다

> Although the colors were now faded, the familiar shapes on the wall were the same ones she had painted with her father as a child.

이 문장에는 the가 여러 번 나오지만 그때마다 '그'라고 번역할 필요는 없습니다. 중요한 것은 각각의 the가 무엇을 가리키는지 파악하는 것입니다.

> the colors / the wall → 지금 눈앞에 있는 대상
>
> the familiar shapes on the wall → 벽 위의 모양들로 범위가 좁혀진 대상
>
> the same ones → 어린 시절 아버지와 함께 그렸던 바로 그 모양들

서사 지문에서 the는 독자의 시선을 지금 보아야 할 대상에 고정하는 역할을 합니다.

5) 자료를 해석할 때: 도표 안의 특정 지표를 안내한다

자료해석에서 the는 지금 보고 있는 자료 안에서 정확히 무엇을 가리키는지를 안내하는 표지판입니다.

> The above graph shows the percentages of the respondents in five countries...
>
> the above graph → 지금 위에 있는 바로 그 그래프
>
> the percentages → 그래프가 보여 주는 특정 수치
>
> the respondents → 조사 대상이라는 특정 집단

자료해석형 문제에서 the는 특히 중요합니다. 지금 보고 있는 자료 안에서 무엇을 읽어야 하는지를 정확히 알려주기 때문입니다.

6) 사회적 개념을 말할 때: 굳이 설명 안 해도 통하는 상식을 떠올리게 한다

the는 단순히 하나의 대상을 가리키는 것이 아니라 사회적으로 공유되는 범주 전체를 떠올리게 합니다.

> the Internet
>
> the buyer / the seller
>
> the Golden Age

이런 표현에서는 화자와 독자가 이미 알고 있다고 여겨지는 하나의 체계, 역할, 시대를 떠올리면 됩니다. 즉, 문장 밖의 일반적인 공유 지식까지 포함해 특정되는 경우라고 볼 수 있습니다.

정리

the = 이미 특정된 대상으로 읽으라는 신호

그 '특정됨'은 여러 방식으로 만들어집니다.

앞에서 한 번 등장했을 수도 있고

뒤에서 설명이 붙어 범위가 좁혀질 수도 있으며

지금 장면 속에서 바로 특정될 수도 있고

사회적으로 하나의 체계로 공유될 수도 있고

앞 문장의 내용을 압축해 다시 가리킬 수도 있습니다.

그래서 수능 지문에서 the는 사소한 관사가 아닙니다. 대상을 분명하게 하고 글의 흐름을 이어 주는 핵심 신호입니다.

▶ 읽을 때의 처리 기준 (the)
the를 만나면 무작정 '그'라고 번역하지 말고 먼저 이 질문을 떠올려 보세요.

"이 명사는 왜 이미 특정되어 있을까?"

[1초 스피드 체크 : Speed Check]

The name of this person is John Doe.

Q. name이 처음 등장했는데도 the가 자연스러운 이유는?

[ ] A. 문장의 주어 자리에는 항상 the를 써야 하기 때문이다.
[ ] B. 바로 뒤의 설명(of this person) 때문에 어떤 이름인지 즉시 특정되기 때문이다.

정답: B

[해설] the는 "앞에서 한 번 나왔는가"만 따지지 않습니다. 지금 이 자리에서 바로 특정되는가도 중요합니다. of this person이 붙는 순간 name의 범위가 정해집니다.

The bus is here. (vs. A bus is here.)

Q. 일상에서 A bus보다 The bus가 훨씬 자연스러운 이유는?

[ ] A. 막연한 버스가 아니라, 지금 우리가 기다리고 있던 바로 그 버스를 가리키기 때문이다.
[ ] B. bus는 원래 the와만 함께 쓰이는 명사이기 때문이다.

정답: A

여기서 the bus는 일반적인 버스를 말하는 표현이 아닙니다. 화자와 청자가 이미 알고 있는, 곧 오기를 기다리던 특정한 버스를 가리킵니다. 즉, the는 "이미 서로가 알 수 있는 대상"이라는 신호입니다.

The study of literature has repeatedly failed to recognize the influence of modern musical lyricists...

Q. 이 문장에서 the를 읽는 가장 좋은 방법은?

[ ] A. ‘그 연구’, ‘그 영향력’이라고 하나씩 번역한다.
[ ] B. ‘문학 연구’와 ‘현대 음악 작사가들의 영향력’이라는 중심 개념을 묶어 읽는다.

정답: B

[해설] the study, the influence는 글의 중심 개념이며 뒤의 of가 그 범위를 구체화합니다.

The real clash is actually between stories: the predominant incumbent and a new challenger.

Q. 여기서 The real clash의 역할은?

[ ] A. 그냥 ‘진짜 충돌’이라고 번역하고 지나간다.
[ ] B. 앞 문맥의 핵심 내용을 clash라는 말로 압축해 다시 가리키는 표현이다.

정답: B

[해설] The real clash는 앞 문맥의 핵심 내용을 clash라는 말로 정리한 표현입니다. the는 앞 문맥의 내용을 가리키고, clash는 그 내용을 한 단어로 압축합니다.

[수능 기출에 적용하기]

이제 실제 기출 문장에서 the를 만났을 때 어떤 사고 과정을 거쳐야 하는지 살펴보겠습니다.

[기출 문장 1: 당연히 알 것이라고 전제하는 the]

Dear students, I am Amanda Clark, the school club director, and I am writing to you about our school clubs. (2026 수능 18번)

사고의 흐름

“Amanda Clark? 처음 보는 사람인데 왜 the school club director지?” 하고 잠깐 멈칫할 수 있습니다. 여기서 중요한 것은 처음 등장했느냐가 아닙니다. 편지를 받는 학생들이라면 ‘우리 학교 동아리 담당 디렉터’라는 자리를 이미 알고 있을 것이라는 전제가 있기 때문입니다. 직책이나 역할처럼 문맥상 하나로 정해지는 자리 앞에서는 처음 등장해도 the가 자연스럽게 붙습니다.

[기출 문장 2: 뒤 설명까지 묶어 읽게 하는 the]

At last, she had finally found the house she had grown up in. (2026 수능 19번)

사고의 흐름

여기서 the house를 보고 속으로 ‘그 집’이라고만 옮기고 넘어가면 아직 반밖에 읽지 못한 것입니다. 핵심은 house 뒤에 이어지는 she had grown up in입니다. 막연한 집이 아니라 그녀가 자라난 바로 그 집이라는 뜻입니다. 여기서 the는 이 명사를 뒤 설명까지 함께 읽어야 한다는 신호입니다.

[기출 문장 3: 시선을 한 지점에 고정하는 the]

One of the mistakes we often make when confronting a risk situation is our tendency to focus on the end result. (2015 수능 23번)

사고의 흐름

수능 지문에서 이런 the는 글의 논리 방향을 잡아 줍니다. the end result, the first step 같은 표현은 여러 가능성 가운데 특정한 한 지점을 찍어 주면서 글의 초점이 어디에 놓여 있는지를 분명하게 보여 줍니다.

이제 위 기준을 바탕으로 기출 문장에서 the를 만날 때마다 어떤 대상이 이미 특정되어 있는지를 직접 확인해 보세요. 그 순간 the는 더 이상 사소한 관사가 아니라 독해의 방향을 잡아 주는 신호가 됩니다.

수능 기출 문장

[18] As I live with three dogs, I am very happy to let my dogs run around and safely play with other dogs from the neighborhood.

[18] Dear Mr. Kayne, I am a resident of Cansinghill Apartments, located right next to the newly opened Vuenna Dog Park.

[18] However, the noise of barking and yelling from the park at night is so loud and disturbing that I cannot relax in my apartment.

[18] Since you are the manager of Vuenna Dog Park, I ask you to take measures to prevent the noise at night.

[19] Finally arriving in Alsace after three hours on the road, however, Jonas saw nothing but endless agricultural fields.

[19] He was the first to board the bus in the morning.

[19] His history professor had recommended it to the class, and Jonas had signed up enthusiastically.

[19] It was the first field trip for his history course.

[19] Looking out the bus window, Jonas could not stay calm.

[19] The fields were vast, but hardly appealed to him.

be

#2 빈도 156

단어 설명 (뜻/사용법)

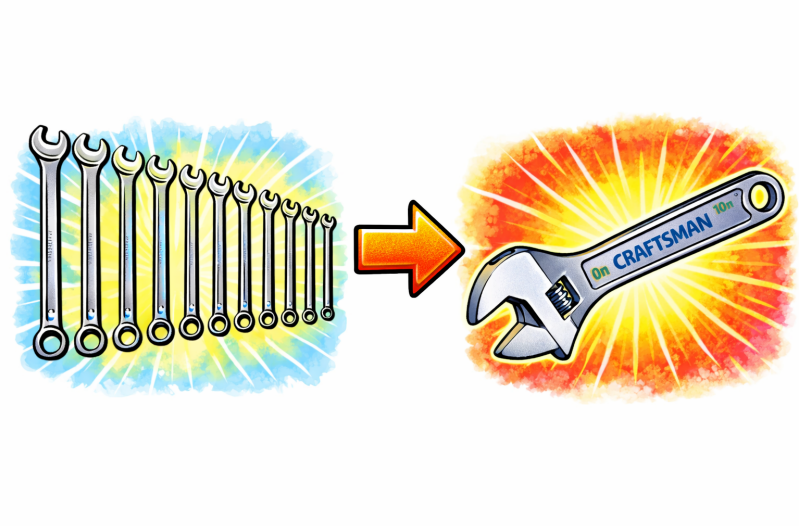

가장 많이 쓰이기에 가장 발달한 동사

be 동사는 영어에서 가장 많이 쓰이는 동사입니다. 많이 쓰이는 만큼, 그 기능도 다양하게 발달했습니다. 휴대폰이 처음에는 벽돌처럼 크고 단순했지만, 널리 쓰이면서 스마트폰으로 발전했듯, be 동사도 영어에서 워낙 자주 쓰이다 보니 주어·시제·문장 구조에 따라 여러 모습으로 나타나며 정교한 역할을 맡게 되었습니다.

be는 단순히 "~이다 / ~에 있다 / ~되다"로 끝나는 단어가 아닙니다. 수능 독해에서는 문장의 핵심 설명을 주어에 연결해 주는 가장 기본적인 장치로 봐야 합니다.

모양은 변해도 본질은 하나

우리는 주어에 따라 am, are, is를 골라 쓰고, 과거일 때는 was, were를 씁니다.

I am smart. / Harry was there.

You are smart. / You were crazy about him.

David is smart. / Sophia was a good doctor.

am, are, is, was, were는 서로 다른 단어가 아닙니다. 모두 be의 변형일 뿐입니다. 짝꿍인 주어와 시제에 따라 모양만 달라질 뿐, 본질은 같습니다. 그리고 그 본질은 아주 단순합니다.

be는 주어 뒤에 오는 설명을 연결하는 동사입니다.

즉, be를 보면 먼저 "무슨 뜻이지?"보다 "이 뒤에서 주어를 어떻게 설명하고 있지?"를 떠올려야 합니다.

be + 보어(complement) = 주어를 설명하는 핵심 정보
eat, make, run 같은 일반 동사는 그 단어 자체만으로도 분명한 뜻을 가집니다. 하지만 be는 다릅니다. be는 뜻이 비어 있다기보다, 혼자서 문장의 핵심 의미를 끝내지 못하고 뒤 설명에 크게 의존하는 동사입니다. 그래서 be 뒤에는 주어를 설명해 주는 말이 따라옵니다. 이것을 보어(complement)라고 부릅니다. 예를 들어,

I am taller than Albert Einstein.

이 문장에서 am만으로는 핵심 의미가 완성되지 않습니다. 진짜 중요한 정보는 뒤의 taller than Albert Einstein입니다. 여기서 be는 주어 I와 연결해 주는 다리 역할을 합니다. 그래서 be를 읽을 때는 be 자체를 해석하려고 하지 말고, 뒤의 보어를 빨리 파악해야 합니다.

뜻이 넓은 be 동사를 왜 그렇게 많이 쓸까요?

여러 개의 렌치보다 조절 가능한 몽키 스패너(adjustable wrench) 하나가 더 편한 것과 비슷합니다. be는 여러 자리에 두루 쓸 수 있는 범용 도구에 가깝습니다. 물론 뜻을 더 명확하게 표현해야 할 때는, be 대신 더 정확한 동사를 씁니다.

'~되다'의 뜻을 분명하게 하고 싶을 때는 become을 씁니다.

'~에 있다'는 의미를 더 또렷하게 드러내고 싶을 때는 exist, remain, stay, be located 등을 씁니다.

'~와 같다'는 관계를 분명히 하고 싶을 때는 equal, resemble, constitute 같은 동사를 쓰기도 합니다.

고급 표현으로 가는 길: be 동사 너머 보기

수능 도표 문제나 고난도 독해에서는, 가장 기본적인 be 대신 의미가 더 분명한 동사가 들어간 표현들이 자주 등장합니다.

One plus two is three. (1+2는 3이다.)

One plus two is equal to three. (1+2는 3과 같다.)

One plus two equals three. (1+2는 3과 같다.)

One added to two is equal to / equals / is three.

이처럼 기본 구조는 be로도 표현할 수 있지만, 더 정확한 관계를 드러내기 위해 is equal to, equals 같은 표현이 사용되기도 합니다. 뜻을 더 선명하게 말할수록 문장도 더 정밀해집니다. 수능에서는 이런 차이가 도표 문제나 설명문, 과학·사회 지문에서 종종 변별력을 만듭니다.

수능에서 be가 특히 자주 나오는 방식들

수능 지문을 읽어 보면, be는 단순히 '~이다/~있다'로 끝나지 않습니다. 거의 반복적으로 몇 가지 큰 패턴으로 나타납니다. 이 패턴을 알고 있으면 글을 훨씬 빨리 읽을 수 있습니다.

1) be + 보어: 주어의 정체, 상태, 성질을 설명할 때

가장 기본입니다.

Kleiber was an outstanding teacher.

The weather was perfect.

This is a healthy growth sector.

The only example of a natural light source is a candle.

여기서 be의 핵심은 '이다'라는 번역이 아닙니다.

주어 = 뒤 설명

이라는 연결입니다.

즉,

Kleiber → 어떤 사람? → an outstanding teacher

the weather → 어떤 상태? → perfect

the only example → 무엇? → a candle

이렇게 읽는 것이 훨씬 빠르고 정확합니다.

2) be + 형용사 / 전치사구: 상태를 설명할 때

수능에서 매우 자주 나오는 be의 모습입니다.

I am taller than Albert Einstein.

He is in charge of the entire project.

I am afraid of spiders.

The company was on the verge of bankruptcy.

이런 문장에서는 be를 따로 해석하려고 붙잡고 있을 필요가 없습니다. 진짜 중요한 건 뒤의 상태 표현입니다.

be + taller than ~

be + in charge of ~

be + afraid of ~

be + on the verge of ~

즉, be를 만나면 "이 뒤에 주어의 상태를 설명하는 덩어리가 붙겠구나" 하고 준비해야 합니다.

3) be + 과거분사: 수동태로 나올 때

수능에 be는 수동태로도 아주 자주 나옵니다.

Their remarkable works must be recognized in the field of modern literature.

He was named after his grandfather.

The results were published in a journal.

이때도 원리는 같습니다. be는 사라진 것이 아니라, 여전히 주어와 뒤 설명을 이어 줍니다. 다만 뒤 설명이 형용사나 명사가 아니라 과거분사일 뿐입니다.

must be recognized → 반드시 어떤 상태가 되어야 하지? → recognized(인정받는 상태)

즉, 수동태라고 해서 완전히 다른 문법처럼 볼 필요는 없습니다.

be + 뒤 설명

이라는 큰 틀은 그대로 유지됩니다.

4) there is / there are: 새 대상을 등장시킬 때

be는 존재문(무엇이 있다고 말하는 문장)에서도 자주 쓰입니다.

There have been requests for more diverse school clubs.

There is no mechanism for this process.

There is going to be a downpour.

이런 문장에서 there는 장소를 가리키는 말이 아닙니다. 새로운 대상의 존재를 문장 안에 꺼내 놓는 역할을 합니다. 핵심은 뒤에 나오는 명사입니다.

There have been requests → 요청이 있었다

There is no mechanism → 그런 장치가 없다

즉, there be 구문은 단순히 "있다"라고 끝내기보다, "새 정보가 지금 등장하는구나"라고 읽는 것이 더 정확합니다.

5) be + 덩어리 표현

수능에서 be는 덩어리 표현으로도 자주 쓰입니다.

I was about to leave when you called.

He is likely to win the prize.

You are supposed to submit the form today.

This book is worth $200.

This book is worth reading.

Many students are used to studying late at night.

Prices are subject to change.

이 표현들은 무조건 숙어처럼 외우기보다, 공통 원리를 먼저 파악하는 것이 좋습니다.

be about to [] → 막 ~하려는 상태

be likely to [] → ~할 가능성이 큰 상태

be supposed to [] → ~하기로 되어 있는 상태

be worth N → ~할 가치가 있는 경우

be used to N → ~에 익숙한 상태

be subject to N → ~될 수 있는 경우 / ~의 영향을 받는 경우

즉, 이런 표현을 보면,

"be 뒤에 주어의 상태나 처지를 설명하는 덩어리가 붙는구나"

라고 이해하는 것이 핵심입니다.

참고: []는 동사 원형이 오는 자리입니다.

6) be가 문장의 논리 골격을 세울 때

be는 단어 뜻보다, 문장의 흐름과 구조를 잡아 주는 역할을 할 때도 많습니다.

The difference is that ...

What matters is ...

The problem is ...

The point is ...

It is important to ...

이런 표현에서 be는 강한 의미를 전달하는 동사라기보다, 글의 핵심 판단이나 요점을 드러내는 틀에 가깝습니다. 수능에서는 이런 문장들이 주제문, 요약문, 전환문으로 자주 등장합니다. 그래서 be를 단순한 '~이다'로 처리하면, 글의 구조를 파악하기 힘들어집니다.

정리

be 동사는 많이 쓰이기 때문에 많이 발달한 단어입니다. 그러나 더 정확하게 말하면, 많이 쓰이기 때문에 가장 넓게 쓰이는 동사입니다. be를 '~이다 / ~에 있다 / ~되다'로만 번역하면 안 됩니다.

be는 번역할 단어라기보다, 뒤 설명으로 이어지는 신호다.

be를 만나면 be 자체에 오래 머무르지 말고, 뒤에서 주어를 어떻게 설명하는지부터 빨리 확인해야 합니다.

▶ 읽을 때의 처리 기준 (be)

be + 뒤 설명 = 주어를 설명하는 핵심 정보

[심층 사고 훈련 : Deep Dive]

Q. 다음 문장에서 be 동사가 혼자서 의미를 완성하지 못하는 이유는 무엇인가요?

I am.

정답: 주어의 상태나 정체를 설명하는 말이 없기 때문입니다.

해설: be는 뜻이 없는 동사가 아니라, 뒤 설명에 크게 의존하는 동사입니다. 그래서 영어는 보통 be 뒤에 주어를 설명해 줄 정보가 따라오기를 기대합니다. 이 설명이 빠지면 문장이 매우 어색하거나 미완성처럼 느껴집니다.

[1초 스피드 체크 : Speed Check]

▶ 다음 문장들을 읽고, 가장 알맞은 사고의 흐름을 1초 만에 체크해 보세요.

He is in charge of the entire project.

Q. 이 문장을 읽을 때, 핵심 정보는 어디에 있나요?

[ ] A. is

[ ] B. in charge of ~ (~을 맡고 있는 상태)

정답: B / [해설] 여기서 중요한 것은 그가 무엇을 맡고 있는가입니다. be는 그 핵심 정보를 주어와 연결해 주는 투명한 다리 역할을 합니다.

I am taller than Albert Einstein.

Q. taller를 단순히 '더 키가 큰'이라고 단어 뜻만 번역하면 부족한 이유는?

[ ] A. be + 형용사가 결합해 주어의 현재 상태를 설명하는 구조를 놓치기 때문이다.

[ ] B. 비교급 문장에서는 be를 해석하지 않아야 하기 때문이다.

정답: A / [해설] 이 문장의 핵심은 주어 I가 taller than Albert Einstein라는 설명으로 규정된다는 점입니다. 형용사는 be와 결합해 상태 설명이 됩니다. 단어 뜻만 떼어 읽으면 문장 구조가 보이지 않습니다.

One plus two is three. vs. One plus two equals three.

Q. 두 문장의 뉘앙스 차이는 무엇인가요?

[ ] A. 뜻이 완전히 달라서 상황에 맞게 엄격히 구분해서 써야 한다.

[ ] B. is는 가장 기본적인 연결이고, equals는 둘의 관계(같음)를 더 분명히 드러낸 표현이다.

정답: B / [해설] 잘 쓰인 글에서는 이처럼 의미가 더 정확한 동사가 자주 등장합니다.

There have been requests for more diverse school clubs.

Q. 이 문장을 읽을 때 가장 먼저 파악해야 하는 것은?

[ ] A. there는 '거기에'라고 해석해야 한다.

[ ] B. requests라는 새 정보가 지금 문장 안에 등장하고 있다는 점이다.

정답: B / [해설] there have been은 존재를 말하는 틀이고, 진짜 정보는 뒤의 requests입니다. 이런 구문에서는 새 대상이 등장하는구나 하고 읽는 것이 좋습니다.

is about to [ ] / is likely to [ ] / is supposed to [ ]

Q. 이런 표현을 만났을 때 가장 먼저 해야 할 것은?

[ ] A. 뜻을 모르면 안 되니 통째로 외운다.

[ ] B. be 뒤를 한 덩어리로 보면서, 주어가 어떤 상황인지 파악한다.

정답: B / [해설] 이런 표현에서는 be 뒤가 따로따로가 아니라 하나의 설명 덩어리로 이어집니다. 그래서 be를 만나면 '이 뒤에서 주어가 어떤 상태나 상황인지'를 먼저 보면 됩니다.

[심층 사고 훈련 : Deep Dive]

Q. 문장에서 be를 읽을 때, 가장 먼저 떠올려야 할 질문은 무엇인가요?

정답: "이 뒤에서 주어를 어떻게 설명하고 있지?"

해설: be는 뜻('이다 / 있다 / 되다')을 찾는 단어가 아닙니다. be는 설명으로 이어지는 신호입니다. be 뒤에 나오는 보어, 분사, 상태 표현을 이해하는 순간 문장의 핵심이 보입니다.

이제 배운 원리를 실전에 적용해 봅시다. be를 '투명한 다리'로 삼아, 진짜 알맹이가 되는 핵심 정보로 선명한 그림을 그려보세요.

[기출 문장 1]

> Although the colors were now faded, the familiar shapes on the wall were the same ones she had painted with her father as a child. (2026 수능)

사고의 흐름

> "색깔들은 이제 바래 있었다... 벽에 있는 익숙한 모양들은 똑같은 것들이었다..." 혹시 읽으면서 이렇게 일일이 한국어로 조립하고 있었나요? 그렇다면 문장을 읽는 속도와 리듬이 뚝 떨어졌을 것입니다. were를 만나는 순간, 우리는 뜻을 찾을 것이 아니라 곧바로 "이 주어를 뒤에서 어떻게 설명하고 있지?"를 떠올려야 합니다.
>
> the colors were ... → 색깔들이 어떤 상태지? → faded(바랜 상태)
>
> the familiar shapes on the wall were ... → 그 모양들의 정체가 뭐지? → the same ones she had painted with her father as a child

이 문장에서 were는 해석의 중심이 아닙니다. 주어(colors, shapes)와 핵심 정보(faded, the same ones)를 연결해 주는 다리일 뿐입니다. be를 투명하게 처리하고, 주어와 뒤 설명을 하나의 장면으로 묶어 보세요. 문장이 훨씬 가볍게 읽힙니다.

[기출 문장 2]

> Their remarkable works, including influences on modern language development, must be recognized in the field of modern literature. (2026 수능)

사고의 흐름

주어가 쉼표를 동반하며 길게 이어지다가 드디어 must be가 등장합니다. 여기서 "인정받아야만 한다"라고 뒤에서부터 한국어 어순으로 거슬러 올라가며 조립하느라 멈칫할 수 있습니다. 하지만 수동태라고 해서 원리가 완전히 달라지는 것은 아닙니다. be의 본질은 여전히 같습니다.

> must be ... → 그 작품들이 어떤 상태가 되어야 하지? → recognized(인정받는 상태)

즉, 이 문장에서 핵심은 must나 be보다도 recognized입니다. must be는 그 상태가 필요하다는 틀을 만들고, 진짜 알맹이는 뒤의 분사에 들어 있습니다. be를 만날 때마다 '이다 / 있다 / 되다'를 기계적

으로 끼워 맞추지 말고, 뒤에서 주어를 어떻게 설명하는지를 먼저 보세요. 그것이 be를 가장 빠르게 읽는 방법입니다.

[기출 문장 3]

There have been requests for more diverse school clubs. (2026 수능)

사고의 흐름

이 문장에서 많은 학생이 there를 보고 '거기에'라고 해석하려다 흐름이 꼬입니다. 하지만 여기서 there는 장소를 가리키는 말이 아닙니다. 새로운 정보를 문장 안에 등장시키는 자리입니다.

There have been ... → 무엇이 있었지? → requests for more diverse school clubs

즉, 이 문장은 "더 다양한 동아리에 대한 요청이 있어 왔다"는 뜻입니다. 여기서 핵심은 there도, have been도 아닙니다. 새로 등장하는 정보인 requests입니다. 존재문에서는 be를 해석하려고 붙잡기보다, 무엇이 등장하는지를 빨리 파악하는 것이 중요합니다.

이제 위에서 배운 내용을 실전에 적용해 봅시다. 다음 기출 문장들을 읽으며 be를 투명한 다리로 삼아, 진짜 알맹이가 되는 핵심 정보들로 머릿속에 선명한 그림을 그려 보세요.

수능 기출 문장

[18] As I live with three dogs, I am very happy to let my dogs run around and safely play with other dogs from the neighborhood.

[18] Dear Mr. Kayne, I am a resident of Cansinghill Apartments, located right next to the newly opened Vuenna Dog Park.

[18] However, the noise of barking and yelling from the park at night is so loud and disturbing that I cannot relax in my apartment.

[18] Since you are the manager of Vuenna Dog Park, I ask you to take measures to prevent the noise at night.

[19] He had been looking forward to this field trip.

[19] He was the first to board the bus in the morning.

[19] It was the first field trip for his history course.

[19] The fields were vast, but hardly appealed to him.

[20] If someone has spent his adult life worried about always appearing respectable, competent, and knowledgeable, it can be hard to let go sometimes and become physically and emotionally free.

[20] Or they think that it is irresponsible, immature, and childish to give themselves regularly over to play.

of

#3 빈도 154

단어 설명 (뜻/사용법)

시험에 가장 자주 등장하는 전치사 중 하나

우리는 of를 이렇게 배웠습니다.

> of = ~의, ~중에서, ~에 대해, ~때문에 …

그래서 문장에서 of를 만나면 뜻만 여러 개 떠오르고, 하나씩 골라 넣어 봐도 정작 문장은 잘 이해되지 않았습니다. 하지만 of의 핵심 원리는 하나입니다.

of는 앞의 막연한 말을 구체화한다.
예를 봅시다.

> a woman of courage
> the sound of rain
> the color of the sky

the smell of coffee
the name of the student
the edge of the table

woman, sound, color, smell, name, edge는 혼자 쓰이면 그 범위가 너무 넓습니다. of 뒤의 말이 붙는 순간, 어떤 여자인지, 어떤 소리인지, 누구의 이름인지가 바로 드러납니다.

most of the money
one of my friends
the middle of the road
the heart of the city

이 구조도 형태만 달라질 뿐 같습니다. most, one, middle, heart도 혼자서는 아무것도 가리키지 못합니다. of 뒤가 와야 무엇의 most인지, 무엇 중 하나인지, 어디의 middle인지가 정해집니다. 즉, of는 뒤에서 앞으로 번역하는 말이 아닙니다. 앞의 막연한 말이 무엇을 가리키는지 분명하게 해 주는 장치입니다. 수능에서는 이 기능이 특히 세 방향으로 반복됩니다.

추상명사·비율·집합을 구체화하는 of

시간·장소·상황을 구체화하는 of

감정·생각·행동이 향하는 대상을 구체화하는 of

이 세 가지를 알면, of를 뜻별로 따로 외울 필요가 없습니다.

1) 추상명사·비율·집합을 구체화하는 of

수능에서 가장 중요한 of는 사실 이 유형입니다.

the study of literature
the influence of modern musical lyricists
the nature of consciousness
the use of radiocarbon dating
the development of language
the history of dress
the number of clubs
the percentage of teenagers
each of the three years
one of the many difficulties

study, influence, nature, use, development, history, number, percentage 같은 말은 혼자 있으면 아직 무엇을 말하는지 충분히 드러나지 않습니다.

the study of literature → 연구이긴 연구인데, 무슨 연구일까요? → literature가 들어가면서 문학 연구로 구체화됩니다.

the influence of modern musical lyricists → 영향력이긴 영향력인데, 누구의 영향력일까요? → modern musical lyricists가 들어가면서 그 영향력의 출처가 정해집니다.

the number of clubs → 숫자이긴 숫자인데, 무엇의 숫자일까요? → clubs가 들어가면서 동아리 수로 범위가 좁혀집니다.

the percentage of teenagers → 비율이긴 비율인데, 누구의 비율일까요? → teenagers가 들어가면서 집단 기준이 정해집니다.

즉, 이때의 of는 앞에 나온 말의 범위를 좁혀, 무엇을 말하는지 분명하게 해 줍니다. 그래프와 자료 문제에서는 이 기능이 더 중요해집니다.

the percentage of teenagers … was more than twice that of teenagers …
the perspectives of administration personnel will differ from those of doctors …

여기서 that / those는 앞의 명사를 반복하지 않으려고 사용한 대명사입니다. 영어에서는 같은 말을 반복하지 않으려는 경향이 있습니다. that / those도 그런 반복을 줄이기 위해 쓰입니다.

that of teenagers = the percentage of teenagers

those of doctors = the perspectives of doctors

2) 시간·장소·상황을 구체화하는 of

모든 of가 명사와 명사를 단순히 이어 주는 것은 아닙니다. 어떤 of는 문장이 가리키는 시간, 장소, 상황을 더 분명하게 보여 줍니다.

by the end of this week
in front of her
at the age of 82
over a period of time
in the absence of a universal standard
at the expense of the other
in the face of exploitation
as a result of life-threatening emergencies

이 표현들은 한 단어씩 해석하지 않아야 합니다. 전체를 한 덩어리로 읽어야 합니다.

by the end of this week → 이번 주가 끝나기 전까지

in front of her → 그녀 앞

at the age of 82 → 여든두 살에

in the absence of a universal standard → 보편적 기준이 없는 상황

at the expense of the other → 다른 하나를 희생시키는 대가

in the face of exploitation → 착취에 맞닥뜨린 상황

as a result of life-threatening emergencies → 생명을 위협하는 응급상황 때문에 생긴 결과

3) 감정·생각·행동이 향하는 대상을 구체화하는 of

of는 감정, 상태, 생각, 행동이 어디를 향하는지도 구체화합니다.

I am proud of you.
I am afraid of dogs.
I am tired of excuses.

She is aware of the risk.
The place is full of tourists.
It is capable of looking at the bigger picture.
I'm thinking of you.
He dreamed of being a barista.
We should take advantage of this.
We try to make sense of exchanges.

proud, afraid, tired, aware, full, capable 같은 형용사는 혼자서는 아직 뜻이 완성되지 않습니다. of가 붙는 순간 그 감정이나 상태가 어디를 향하는지가 분명해집니다.

proud of you → 자랑스러움의 대상

afraid of dogs → 두려움의 대상

aware of the risk → 인식의 대상

full of tourists → 가득 차 있는 내용물

capable of looking at the bigger picture → 능력이 향하는 방향

동사도 마찬가지입니다.

think of you → 생각의 대상

dream of being a barista → 꿈의 내용

take advantage of this → 활용의 대상

make sense of exchanges → 이해의 대상

즉, 이때의 of는 감정·생각·행동이 향하는 대상을 분명하게 해 줍니다. 사건의 원인과 상실도 같은 원리로 이해하면 됩니다.

He died of cancer.
He died of hunger.
He died of heartbreak.

robbed her of money
deprived him of freedom
relieved her of duty

이 표현들도 사실 같은 원리로 읽을 수 있습니다.

died of cancer → 사건의 원인

robbed her of money → 빼앗긴 대상

deprived him of freedom → 박탈당한 대상

relieved her of duty → 덜어 낸 대상

[잠깐!] 왜 I am proud about you 는 안 될까요?

about은 어떤 대상의 주변을 넓게 떠올리게 하는 느낌이 있습니다. 관련된 이야기나 사정, 정보, 상황까지 함께 생각할 때 자주 쓰입니다. 반면 of는 다릅니다. 이 문맥에서는 주변을 넓게 보는 것이 아니라, 그 대상 자체를 바로 가리키는 느낌이 더 강합니다. 그래서

I am proud about you. (X)
I am proud of you. (O)

가 됩니다. 나의 자랑스러움이라는 감정이 너와 관련된 여러 사정을 두루 떠올리는 것이 아니라, 바로 너라는 존재를 향하기 때문입니다.

about은 주변의 여러 사정을 함께 떠올리게 한다.
of는 그 대상 자체를 더 직접적으로 가리킨다.

그래서

I am proud of you. = 나는 너를 자랑스러워한다
I am afraid of dogs. = 나는 개를 두려워한다

처럼 읽는 것이 자연스럽습니다.

[심화] thinking of vs thinking about

이 차이를 알면 of의 핵심을 훨씬 더 선명하게 이해할 수 있습니다.

I'm thinking of you. (나는 너를 생각하고 있어.)

I'm thinking about you. (나는 너에 대해 이것저것 생각하고 있어.)

about은 너의 주변을 맴돌며, 너와 관련된 여러 상황과 사정들을 두루 생각하는 것입니다. 그래서 대체로 I'm thinking of you가 더 직접적이고 더 로맨틱하게 들립니다. 생각이 여러 갈래로 퍼지는 것이 아니라, 오직 너라는 존재 하나로 좁혀지기 때문입니다.

정리

of는 한마디로, 앞의 막연한 말을 구체화합니다. 하지만 실제 시험에서는 이 구체화가 주로 세 방향으로 나타납니다.

추상명사·비율·집합을 구체화한다.

시간·장소·상황을 구체화한다.

감정·생각·행동이 향하는 대상을 구체화한다.

▶ 읽을 때의 처리 기준 (of)
앞의 말 + of + 명사 = 앞의 말이 무엇인지 구체화된다.

[심층 사고 훈련 : Deep Dive]

Q. the name of the student를 읽을 때, '학생의 이름'이라고 뒤에서부터 거꾸로 번역하는 습관이 독해를 망치는 이유는 무엇일까요?

정답: 영어의 자연스러운 사고 흐름을 역행하기 때문입니다. of는 앞의 막연한 말이 무엇을 가리키는지 뒤에서 분명하게 구체화해 주는 장치입니다. 이걸 억지로 한국어 어순에 맞춰 뒤에서 앞으로 거슬러 올라가며 번역하면, 문장이 길어질수록 시선이 엉키고 읽는 속도가 현저히 느려집니다.

[1초 스피드 체크 : Speed Check]

▶ 다음 문장들을 읽고, of가 하는 진짜 역할에 1초 만에 체크해 보세요.

1. a woman of courage / the sound of rain

Q. 앞의 명사 뒤에 of가 붙는 순간 머릿속에 일어나는 일은?

[ ] A. 용기의 여자, 비의 소리라고 뒤에서부터 거꾸로 해석한다.
[ ] B. 어떤 여자지?, 무슨 소리지?라는 막연함이 구체적인 장면으로 확 좁혀진다.

정답: B / 해설: woman, sound는 너무 넓습니다. of가 붙는 순간 막연했던 장면이 한 장의 그림으로 좁혀집니다.

2. the study of literature / the percentage of teenagers

Q. 이때 of의 핵심 역할은?

[ ] A. 앞의 추상명사나 수치 명사를 더 추상적으로 만든다.
[ ] B. 앞의 말이 무엇을 가리키는지, 또 어떤 집단을 기준으로 하는지 분명하게 해 준다.

정답: B / 해설: study, percentage는 혼자만으로는 아직 무엇을 말하는지 충분히 드러나지 않습니다. of 뒤가 붙어야 무엇에 대한 study인지, 누구를 기준으로 한 percentage인지가 정해집니다.

3. by the end of this week / in front of her

Q. 이때 of는 무엇을 하고 있나요?

[ ] A. 문장이 가리키는 시간과 장소를 분명하게 해 주고 있다.
[ ] B. 소유 관계를 보여 주고 있다.

정답: A / 해설: by the end of this week는 언제까지인지를, in front of her는 어디인지를 분명하게 해 줍니다.

4. I am proud of you. / She is aware of the risk.

Q. 감정이나 상태를 나타내는 말 뒤에 of가 오는 이유는?

[ ] A. 감정이나 상태가 무엇을 향하는지 분명하게 해 주기 때문이다.
[ ] B. 형용사 뒤에는 원래 무조건 전치사가 와야 하기 때문이다.

정답: A / 해설: proud, aware 같은 말은 혼자만으로는 아직 뜻이 충분히 드러나지 않습니다. of가 붙으면서 그 감정이나 인식이 무엇을 향하는지가 분명해집니다.

5. more than twice that of teenagers / those of doctors

Q. that of / those of의 정체는 무엇인가요?

[ ] A. 앞의 명사를 반복하지 않기 위한 압축 표현이다.
[ ] B. 완전히 새로운 문법 구조이다.

정답: A / 해설: that은 앞의 단수 명사를, those는 앞의 복수 명사를 대신하는 말입니다. 같은 말을 반복하지 않기 위해 쓰는 장치일 뿐입니다.

6. I'm thinking of you. vs I'm thinking about you.

Q. I'm thinking of you.가 더 직접적이고 로맨틱하게 들리는 이유는?

[ ] A. of가 생각을 한 점으로 모아, 오직 너라는 존재 자체에 집중시키기 때문이다.
[ ] B. of가 너와 관련된 여러 주변 상황을 넓게 떠올리게 하기 때문이다.

정답: A / 해설: about은 주변의 여러 사정을 함께 떠올리게 하고, of는 그 대상 자체를 더 직접적으로 가리킵니다.

[심층 사고 훈련 : Deep Dive]

Q. 다음 문장에서 of는 무엇을 구체화하고 있나요?

He died of cancer.

정답: 죽음이라는 사건의 원인

해설: died만으로는 이유가 빠져 있습니다. of cancer가 붙는 순간 그 사건이 왜 일어났는지가 분명해집니다.

이제 실전에 적용해 봅시다

다음 기출 문장들을 읽으며 of를 '~의', '~에 대한'으로 번역하는 것을 멈추고, 막연했던 앞의 말이 of를 통해 어떻게 구체화되는지 느껴 보세요.

[기출 문장 1]

For this reason, the school decided to expand the number of clubs for extracurricular activities.

사고의 흐름

the number of ... → 숫자이긴 숫자인데, 무슨 숫자일까요? → clubs의 숫자구나.

the number만 들으면 아직 무엇의 숫자인지 알 수 없습니다. 학생 수인지, 예산인지, 점수인지도 정해지지 않습니다. 하지만 of clubs가 붙는 순간, 그 숫자가 동아리 수라는 것이 분명해집니다. 여기서 of는 막연했던 '숫자'가 무엇을 가리키는지 그 범위를 좁혀 주는 말입니다.

[기출 문장 2]

The study of literature has repeatedly failed to recognize the influence of modern musical lyricists...

사고의 흐름

한 문장 안에 of가 두 번 나옵니다. 둘 다 같은 원리입니다.

The study of literature → 연구이긴 연구인데, 무슨 연구일까요? → literature가 들어가면서 문학 연구로 구체화

the influence of modern musical lyricists → 영향력이긴 영향력인데, 누구의 영향력일까요? → modern musical lyricists가 들어가면서 그 영향력의 출처가 정해짐

study와 influence는 둘 다 혼자 있으면 아직 무엇을 말하는지 충분히 드러나지 않습니다. of가 붙는 순간, 그 내용이 구체적으로 드러납니다.

[기출 문장 3]

Please turn this in to my office by the end of this week.

사고의 흐름

by the end of this week → 이번 주가 끝나기 전까지를 말하는구나.

이때의 of는 소유를 나타내는 말이 아닙니다. 언제까지 내야 하는지를 분명하게 해 주는 표현입니다. 이런 표현은 한 단어씩 떼어 읽지 말고, 통째로 읽어야 합니다.

[기출 문장 4]

In front of her was a wall with flowers painted on it.

사고의 흐름

in front of her → 그녀 앞을 말하는구나.

이때의 of는 단순히 '~의'라고만 옮기고 끝낼 것이 아닙니다. 지금 장면이 어디에서 펼쳐지는지를 보여 주기 때문입니다. 그래서 in front of her는 한 덩어리로 읽는 것이 자연스럽습니다.

[기출 문장 5]

In the category of Less Often, the percentage of teenagers who spent time with friends through talking on the phone was more than twice that of teenagers who did so through text messaging.

사고의 흐름

In the category of Less Often → Less Often이라는 범주 안에서 보겠구나.

the percentage of teenagers → 비율이긴 비율인데, 누구의 비율일까요? → teenagers라는 집단이 기준이구나.

more than twice that of teenagers … → that은 새로운 말이 아니라 바로 앞 percentage를 대신하는구나. → that of teenagers = the percentage of teenagers

그래프 문장에서는 of를 만날 때마다 '~의'부터 붙이지 말고, 지금 누구의 비율인지, 무엇을 기준으로 비교하는지부터 봐야 합니다.

수능 기출 문장

[18] Dear Mr. Kayne, I am a resident of Cansinghill Apartments, located right next to the newly opened Vuenna Dog Park.

[18] However, the noise of barking and yelling from the park at night is so loud and disturbing that I cannot relax in my apartment.

[18] Many of my apartment neighbors also seriously complain about this noise.

[18] Since you are the manager of Vuenna Dog Park, I ask you to take measures to prevent the noise at night.

[21] Any learning environment that deals with only the database instincts or only the improvisatory instincts ignores one half of our ability.

[21] It makes me think of jazz guitarists: They're not going to make it if they know a lot about music theory but don't know how to jam in a live concert.

[21] Others emphasize creative usage of a database, without installing a fund of knowledge in the first place.

[21] They ignore our need to obtain a deep understanding of a subject, which includes memorizing and storing a richly structured database.

[21] They ignore the improvisatory instincts drilled into us for millions of years.

[21] They may look like jazz musicians and have the appearance of jamming, but in the end they know nothing.

and

#4 빈도 120

단어 설명 (뜻/사용법)

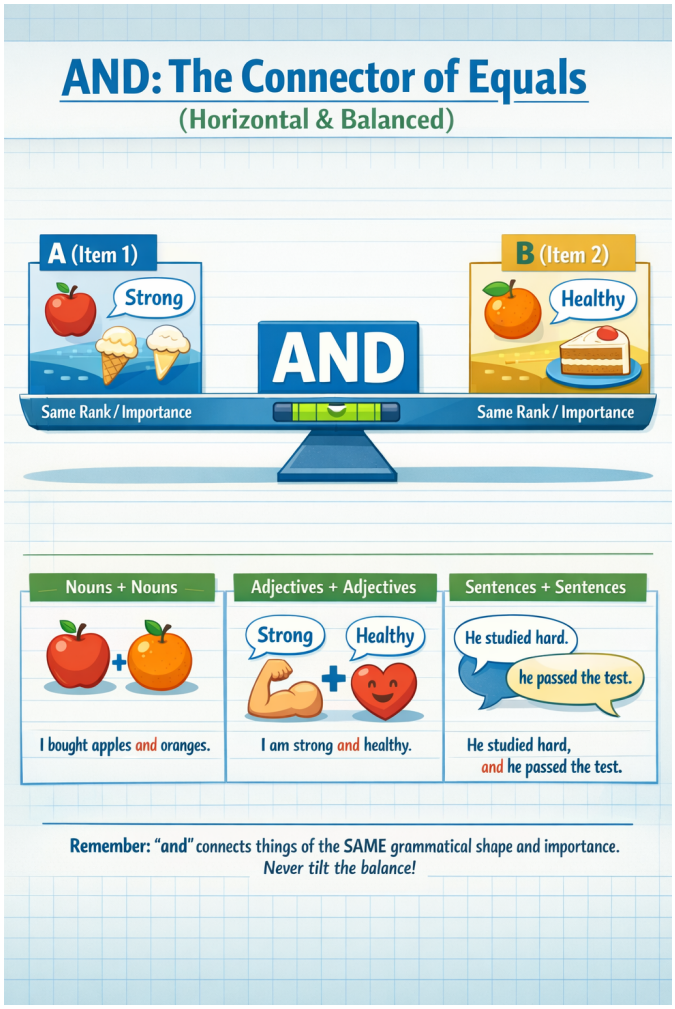

영어에서 가장 많이 사용되는 접속사 중 하나입니다. 접속사는 종류에 따라 사용법이 다 다르지만, and는 앞과 뒤에 똑같이 중요한 말이 온다는 점이 핵심입니다.

> I ate ice cream and cake after lunch.
>
> I am strong and healthy.

ice cream과 cake는 둘 다 중요합니다. strong과 healthy도 마찬가지입니다. and는 "뒤에 더 중요한 것"이 온다는 표시가 아닙니다. 앞과 뒤를 같은 높이(급)로 놓는 표시입니다.

접속사가 하는 일

접속사는 다음 세 가지를 모두 수행합니다.

1. 문장과 문장을 연결
2. 단어와 단어를 연결
3. 말 덩어리와 말 덩어리를 연결

and를 보면 먼저 확인해야 할 것

and를 보면 반드시 이렇게 생각해야 합니다.

> "앞과 뒤가 같은 급인가?"

명사는 명사끼리, 형용사는 형용사끼리, 동사는 동사끼리, 문장은 문장끼리처럼 and 앞과 뒤는 반드시 모양(급)도 같아야 합니다.

> I bought apples and oranges. (명사 + 명사)
>
> I feel tired and nervous. (형용사 + 형용사)
>
> She opened the door and walked in. (동사 + 동사)
>
> He studied hard, and he passed the test. (문장 + 문장)

나열할 때의 약속

> 2개를 나열할 때: A and B
>
> 3개를 나열할 때: A, B and C (또는 A, B, and C)

and는 목록의 마지막 직전에 한 번만 둡니다.

and는 접속사입니다

수능 지문에 나오는 문두 And

> And though craftsmanship can reward an individual with a sense of pride in work, this reward is not simple. (2023 수능 40번)
>
> And this has direct repercussions at the individual level: households can reduce the cost of electricity and gas bills, and improve their health and comfort, while companies can increase their competitiveness and their productivity. (2021 수능 37번)
>
> And wild fruits and nuts are favorite snacks for the Nuer. (2020 수능 26번)

수능 지문을 보면 문장 맨 앞에 And가 등장하는 경우가 많습니다. 학생들은 종종 "접속사가 왜 혼자 문두에 있지? 부사로 잘못 쓰인 거 아닐까?"라고 의아해합니다. 하지만 and는 여전히 접속사입니다. 구조는 다음과 같습니다.

> (앞 문장) + and + (지금 문장)

다만, 앞 문장이 이미 언급되었거나 문맥 속에 녹아 있을 뿐입니다.

Academic writing에서 문두 And를 피하는 이유

전통적인 학술적 글쓰기(Academic writing)에서는 "And + 완전한 문장" 구조를 권장하지 않습니다. 앞 문장이 눈에 보이지 않으면 논리 연결이 흐려질 수 있기 때문입니다. 반면, 대화, 일기, 소설 등에서는 생동감 있는 논리 전개를 위해 매우 자연스럽게 사용합니다.

명령문 뒤의 and: "그러면"의 마법

> Hurry up, and you'll be on time. (서둘러라, 그러면 제시간에 도착할 것이다.)

원래 and는 단순히 두 사실을 나열하는 장치입니다. 하지만 명령문 뒤에 쓰이면 앞의 행동이 원인이 되어 뒤의 결과가 따라오는 '조건과 결과'의 관계로 변합니다.

> [저자] 명령문 뒤의 and는 형식(나열)과 의미(조건)가 어긋나 있습니다. 대화할 때는 생동감이 있지만, 논리적인 글에서는 if를 사용한 구조로 바꾸는 것이 훨씬 정확합니다.

말할 때 자주 쓰는 표현, 글에서 권장하는 명확한 표현

> Hurry up, and you'll be on time. < If you hurry up, you'll be on time.
>
> Smile, and the world smiles with you. < If you smile, the world smiles with you.
>
> Save money, and you'll be rich. < If you save money, you'll be rich.

특이한 표현 / 관용적 표현

우리 주위에 특이한 사람이 있듯이, and에도 독특하게 쓰이는 표현들이 있습니다. 무작정 외우기보다, 어떤 뉘앙스인지 이해하며 두 가지로 나누어 정리해 봅시다.

1) 하나의 덩어리로 외워야 하는 관용 표현 (Idioms)

원래의 '나열' 기능에서 확장되어, 반복이나 강조를 나타내는 숙어처럼 완전히 굳어진 표현들입니다.

> We discussed plans, costs, **and so on**. (우리는 계획, 비용 등에 대해 논의했다.)
>
> The music went **on and on** for hours. (그 음악은 몇 시간 동안 계속해서 이어졌다.)
>
> The weather is getting **colder and colder**. (날씨가 점점 더 추워지고 있다.)
>
> He made the same mistake **over and over again**. (그는 같은 실수를 몇 번이고 반복했다.)
>
> There are **pros and cons** to every choice. (모든 선택에는 찬반양론[장단점]이 있다.)
>
> **By and large**, the plan worked well. (대체로 그 계획은 잘 진행되었다.)
>
> I've searched **far and wide** for my keys. (나는 열쇠를 찾으려고 구석구석을 샅샅이 뒤졌다.)

또, 수능에는 and 뒤에 짧은 말이 붙어 흐름을 바꾸는 표현도 보입니다.

> and then = 그리고 나서 / 그다음

and yet = 그런데도 / 그런데

and thus = 그리고 그 결과 / 그래서

이럴 때도 and의 본질은 바뀌지 않습니다. 여전히 앞과 뒤를 연결하지만, 뒤에 붙은 말이 문장의 흐름을 조금 더 또렷하게 만들어 줍니다.

2) 말할 때 자주 쓰는 구어체 표현 (Spoken English Tips)

문법 규칙을 살짝 비틀어, 원어민들이 일상 대화에서 정말 자주 쓰는 특이한 사용법입니다. 이 구조를 이해하면 영어가 훨씬 자연스러워집니다.

The room was nice and warm. (그 방은 아주 기분 좋게 따뜻했다.)

[형용사+형용사] 구조지만, 앞의 nice가 뒤의 warm을 꾸며주는 부사(nicely/아주 기분 좋게)처럼 해석됩니다.

Try and finish your homework by five. (5시까지 숙제를 끝내도록 노력해 봐라.)

[동사+동사] 구조지만, try to finish를 대신해서 회화에서 매우 흔하게 쓰이는 패턴입니다. and가 생략되기도 합니다.

정리

and는 문장의 구조를 수평으로 연결하는 장치입니다. and를 보면 이 세 가지를 떠올리세요.

앞과 뒤는 모양이 같다. (명사면 명사, 형용사면 형용사!)

앞과 뒤는 똑같이 중요하다.

나열할 때는 마지막 앞에만 둔다. (A, B, C, and D)

▶ 읽을 때의 처리 기준 (and)
A and B = A와 B는 같은 급, 같은 중요도

[심층 사고 훈련 : Deep Dive]

Q. and를 읽을 때 한국 학생들이 가장 흔히 저지르는 치명적인 독해 실수는 무엇일까요?

정답: and 뒤에 오는 내용을 단순한 '보조 설명'이나 '추가 정보'로 착각하는 것입니다.

해설: 한국어 습관 때문에 and 뒤를 덜 중요한 부연 설명처럼 덧붙여 읽기 쉽습니다. 하지만 영어에서 and는 '수평 나열(병렬)'을 의미하는 엄격한 저울입니다. 앞과 뒤의 중요도를 절대 나누지 않으며, 같은 모양과 같은 무게를 가진 정보를 나란히 놓을 뿐입니다. 이걸 놓치면 문장의 무게중심이 틀어지고 맙니다.

[1초 스피드 체크 : Speed Check]

▶ 다음 문장들을 읽고, and가 양팔 저울에 무엇을 올려두었는지 1초 만에 체크해 보세요.

1. She opened the door and walked in.

Q. 이 문장을 읽는 올바른 사고의 흐름은?

[ ] A. 문을 연 사실(opened)이 핵심이고, 걸어 들어온 것(walked)은 부차적인 설명이다.

[ ] B. 문을 연 동작과 들어온 동작이 똑같은 비중으로 나란히 연결되었다.

정답: B / [해설] and는 중요도를 낮추는 장치가 아닙니다. 시간 순서일 수는 있지만, 구조와 정보의 무게는 완벽하게 동등한 수평 연결입니다.

2. And wild fruits and nuts are favorite snacks for the Nuer.

Q. 문장 맨 앞에 쓰인 대문자 And를 보고 떠올려야 할 생각은?

[ ] A. 문맥 속에 깔려 있는 '앞 문장'과 '지금 이 문장'이 같은 급으로 연결되어 있다는 뜻이다.

[ ] B. 문장 맨 앞에는 접속사를 쓸 수 없으므로 부사로 잘못 쓰인 문장이다.

정답: A / [해설] 문두의 And는 허공에 뜬 것이 아닙니다. 눈에 보이지 않는 앞 문장과 지금 문장을 묶어주는 거대한 연결 고리입니다. 글을 읽을 때 '앞에서 같은 급의 말이 이미 나왔구나'라고 예상해야 합니다.

3. Hurry up, and you'll be on time.

Q. 여기서 and의 의미가 단순 나열을 넘어서는 이유는?

[ ] A. 서두르는 행동과 제시간에 도착하는 행동을 나란히 쌓아둔 것이기 때문이다.

[ ] B. 명령문 뒤에 와서 '서두르면 도착한다'는 조건과 결과의 관계로 굳어졌기 때문이다.

정답: B / [해설] 형태는 나열이지만 의미는 조건문(If you hurry up...)으로 읽어야 하는 구어적 표현입니다. (반면, The room was nice and warm.처럼 상태를 나란히 쌓는 문장에서는 원래의 수평 나열로 읽어야 합니다.)

4. again and again / pros and cons

Q. 이런 표현들을 만났을 때의 올바른 독해법은?

[ ] A. and를 기준으로 앞뒤 단어를 각각 쪼개어 분석해야 한다.

[ ] B. 구조 분석을 멈추고, 통째로 굳어진 하나의 의미 블록으로 바로 처리한다.

정답: B / [해설] 관용적으로 완전히 굳어진 표현들은 양팔 저울을 따질 필요조차 없습니다. 하나의 의미 덩어리로 묶어 읽어야 독해 속도가 떨어지지 않습니다.

[심층 사고 훈련 : Deep Dive]

Q. 수능 지문처럼 길고 복잡한 문장에서 and를 만났을 때, 길을 잃지 않기 위해 던져야 할 단 하나의 질문은 무엇인가요?

정답: "앞과 뒤에 어떤 '같은 급(모양)'의 덩어리가 나란히 놓여 있는가?"

해설: 같은 품사인지, 같은 역할인지, 같은 중요도인지 확인하세요. 명사면 명사, 형용사면 형용사, 문장이면 문장으로 형태의 균형을 맞춥니다. 이 원리만 맞으면 and 해석은 끝납니다. and는 결코 위계(상하 관계)를 만들지 않고 수평으로만 묶어줍니다.

이제 위에서 배운 내용을 실전에 적용해 봅시다. 다음 기출 문장들을 읽으며 and를 만났을 때 무작정 '그리고'라고 번역하고 넘어가기보다, "이 and가 지금 앞뒤로 어떤 같은 급(모양)의 덩어리를 양팔 저울처럼 나란히 묶어주고 있지?"라고 0.001초 만에 스위치를 켜보세요.

[기출 문장 1: 세 개의 동사를 같은 비중으로 묶어주는 and]

> Sophie nodded, smiled brightly, and walked toward the gate. (2026 수능)

사고의 흐름

문장을 읽다가 and를 만나는 순간, 앞뒤로 어떤 단어들이 저울의 양팔에 올라가 있는지 눈으로 재빨리 묶어보세요.

> nodded(고개를 끄덕였다)
>
> smiled(미소를 지었다)
>
> and walked(그리고 걸어갔다)

주어인 Sophie가 한 세 가지 과거 동작이 같은 급으로 나란히 놓여 있습니다. 영어가 여러 개를 나열할 때 지키는 약속인 'A, B, and C' 패턴이 완벽하게 적용되었죠. and를 보는 순간 '아, 이게 마지막 행동이구나'라고 예측하며, 소피가 한 세 가지 행동을 같은 비중으로 머릿속 무대 위에 영상처럼 자연스럽게 띄우면 됩니다.

[기출 문장 2: 한 문장 안에서 서로 다른 스케일과 역할을 가진 세 개의 and]

> As work becomes ever more modularised, commoditised and standardised, and as markets for digital work are created, ties between service work and particular places can be disconnected. (2026 수능)

사고의 흐름

이 길고 복잡해 보이는 문장에는 and가 무려 세 번이나 등장하지만, 묶어주는 덩어리의 크기와 모양을 보면 전혀 헷갈리지 않습니다.

> 첫 번째 and : modularised, commoditised and standardised. 세 개의 과거분사(형용사 역할)를 같은 무게로 묶어줍니다. '일'이 이 세 가지 특성을 모두 가지게 되었다는 뜻이죠. (단어와 단어의 연결, A, B, and C 구조)
>
> 두 번째 and : 스케일이 훨씬 커집니다. 앞의 As work becomes… (~함에 따라)라는 거대한 부사절 덩어리와, 뒤의 as markets for… are created (~가 창출됨에 따라)라는 또 다른 부사절 덩어리를 수평으로 묶어주고 있습니다. (문장과 문장의 연결)
>
> 세 번째 and : between service work and particular places. between A and B(A와 B 사이)라는 세트 표현 속에서 쓰인 and입니다. '서비스 업무'라는 명사 덩어리와 '특정 장소'라는 명사 덩어리를 저울의 양팔에 똑같이 올려두었습니다. (명사와 명사의 연결)

이처럼 and를 만날 때마다 "아, 앞에서 나온 것과 똑같은 모양(급)의 정보가 하나 더 추가되는구나!"라고 형태를 예상하며 읽어보세요. 아무리 길고 복잡한 수능 문장도 아주 깔끔한 블록처럼 정돈되어 보일 것입니다.

수능 기출 문장

[18] As I live with three dogs, I am very happy to let my dogs run around and safely play with other dogs from the neighborhood.

[18] However, the noise of barking and yelling from the park at night is so loud and disturbing that I cannot relax in my apartment.

[19] He had expected to see some old castles and historical monuments, but now he saw nothing like that awaiting him.

[19] His history professor had recommended it to the class, and Jonas had signed up enthusiastically.

[20] If someone has spent his adult life worried about always appearing respectable, competent, and knowledgeable, it can be hard to let go sometimes and become physically and emotionally free.

[20] Nonsense and silliness come naturally to kids, but they get pounded out by norms that look down on “frivolity.”

[20] Or they think that it is irresponsible, immature, and childish to give themselves regularly over to play.

[20] This is particularly true for people who have been valued for performance standards set by parents or the educational system, or measured by other cultural norms that are internalized and no longer questioned.

[21] Some schools and workplaces emphasize a stable, rote-learned database.

[21] They ignore our need to obtain a deep understanding of a subject, which includes memorizing and storing a richly structured database.

to

#5 빈도 111

단어 설명 (뜻/사용법)

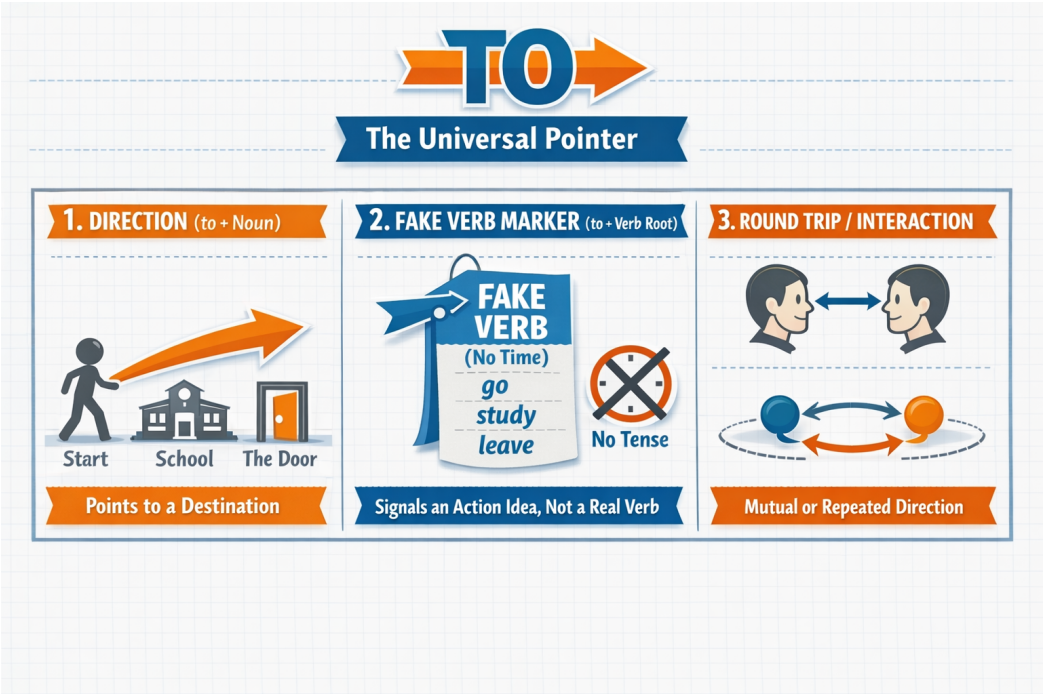

명사와 가짜 동사를 가리키는 화살표

to는 전치사입니다. 그런데 뒤에 동사원형이 붙는 경우가 많아서 학생들을 자주 헷갈리게 합니다.

Albert Einstein은 이렇게 말했습니다.

> Make things as simple as possible, but not simpler. (모든 것을 가능한 한 단순하게 만들어라. 그러나 더 단순하게 만들지는 마라.)

이 기준으로 보면, to의 수많은 사용법은 딱 세 가지 역할로 정리됩니다.

1. 방향을 가리키는 to

> go to school
>
> walk to the door
>
> a mile to the south
>
> access to information
>
> key to success
>
> according to the user

to는 뒤에 오는 명사를 가리킵니다.

2. 가짜 동사를 표시하는 to

문장에 동사는 하나입니다. 그러나 말을 하다 보면 동사의 의미를 하나 더 쓰고 싶어지는 순간이 옵니다. 그때 사용하는 것이 바로 가짜 동사입니다. 즉, to는 뒤에 오는 가짜 동사를 표시하는 신호입니다. ('가짜 동사'는 피이쉐어 영어 peshare.com에서 만든 학습용 표현입니다. 문법책에서는 보통 'to부정사'라고 부릅니다.)

I came to help you.

Many students want to study abroad.

She decided to leave early.

We had an opportunity to make a difference.

Reading gives us the ability to understand others.

Everyone needs a way to spend time wisely.

Children are able to learn quickly.

He is likely to be late.

This idea is difficult to imagine.

It is important to recognize the problem.

여기서 help, study, leave뿐 아니라 make, understand, spend, learn, be, imagine, recognize도 모두 동사원형입니다. 동사원형은 그 자체로는 동사로 사용할 수 없습니다. 동사는 반드시 시간을 나타내야 합니다. 그러나 가짜 동사는 시간을 나타내지 않습니다. to로 뒤에 가짜 동사가 온다고 표시도 하고, 가짜 동사 자체는 동사원형의 모양을 띠게 하여 헷갈리지 않게 합니다.

가짜 동사란 표현이 이해하기 쉽습니다

학생들이 가장 많이 틀리는 문장은 다음과 같습니다.

I want go home. (X)
I decided study harder. (X)

이 문장들이 만들어지는 이유는 단 하나입니다. 학생들이 한 문장에 동사가 여러 개 올 수 있다고 무의식적으로 믿고 있기 때문입니다. 하지만 영어는 그렇지 않습니다. 접속사로 새로운 문장이 연결된 경우가 아니라면, 한 문장에 동사는 하나여야 합니다. 이미 want, decide 같은 진짜 동사가 존재하면 그 뒤의 동사는 동사가 될 수 없습니다. 그래서 to를 붙여 가짜 동사로 강등하는 것입니다.

동사원형은 동사가 아니다

help, study, leave는 사전에서는 동사입니다. 그러나 문장 안에서는 시간을 담지 못하면 동사가 될 수 없습니다.

He help me yesterday. (X)
She study hard last night. (X)

동사는 반드시 시간을 나타내야 합니다. 그래서 진짜 동사는 help가 아니라 helped, study가 아니라 studied가 되어야 합니다. to 뒤에 오는 help, study, leave는 시간을 가질 수 없기 때문에 동사가 아니라 동사의 원래 모양일 뿐입니다. 영어는 이렇게 쓰이도록 구조가 만들어져 있습니다. 그래서 to는 뒤에 가짜 동사가 온다는 표시로 사용합니다.

[참고] to까지만 외우지 말고, to 뒤에 무엇이 오는지 함께 기억하세요

look forward to까지만 외우면, 뒤에 명사가 와야 하는지 가짜 동사가 와야 하는지 헷갈리게 됩니다. 숙어처럼 보이는 덩어리 표현도 to 뒤에 무엇이 붙는지까지 함께 기억하는 것이 좋습니다.

look forward to + N: ~을 기대하다

used to + []: 예전에 ~하곤 했다

be used to + N: ~에 익숙하다

be used to + []: ~하는 데 사용되다

이렇게 정확히 기억해 두면, We are looking forward to seeing you soon.같은 문장도 훨씬 쉽게 만들 수 있습니다.

3. 특이하게 사용되는 to — 방향의 왕복

run to and fro (이리저리 뛰다)

from time to time (때때로)

face to face (얼굴을 마주보고)

여기서도 to의 본질은 변하지 않습니다. 여전히 방향입니다. 다만 이 방향이 한쪽에서 끝나지 않고 서로를 향해 오가며 반복될 뿐입니다.

[to 해석 스위치 – 머릿속 자동 질문]

to를 보는 순간, 뜻부터 찾지 마십시오. 다음 질문만 자동으로 떠올리십시오.

이 to는 지금 무엇을 가리키고 있는가?

명사를 향한 방향인가?

가짜 동사를 표시하고 있는가?

서로 오가는 방향인가?

이 세 질문 중 하나에 체크가 되면, to 해석은 이미 끝난 것입니다.

[참고]

to + 동사원형이 주어로 쓰이는 문장은 실제 수능 기출에도 여러 번 나왔습니다.

To be courageous under all circumstances requires strong determination. (2011 수능)

To say that we need to curb anger and our negative thoughts and emotions does not mean that we should deny our feelings. (2013 수능)

To give a long chronological account of work or procedures is normally appropriate only when the essential point of the paper is the chronological sequence. (2017 수능)

문법적으로 틀린 표현은 아닙니다. 그러나 현대 영어의 일상 대화나 일반적인 글쓰기에서 흔히 쓰이는 기본 구조도 아닙니다. 보통 이런 표현은 문어적이고 형식적인 말투처럼 들립니다. 하지만 수능 지문에서 등장할 수 있으므로, 문장 구조를 파악하는 용도로는 알아두어야 합니다.

To understand this theory takes time. (비추천)

To communicate clearly is important. (비추천)

이런 구조는 문법적으로는 가능하지만, 실제 표준 영어를 기준으로 하면 중심 구조로 익힐 필요는 없습니다. 현대 영어는 이런 표현보다 it을 앞에 세우거나, 더 직접적인 절과 동사를 쓰는 방식을 더 자주 사용하기 때문입니다.

It takes time to understand this theory. (추천)

It is important to communicate clearly. (추천)

현대 표준 영어에서는 보통 이렇게 씁니다.

▶ 읽을 때의 처리 기준 (to)
to를 보면, 뜻부터 찾지 말고 뒤에 오는 것이 무엇인지 본다.

to + 명사 → 방향

to + 동사원형 → 가짜 동사 표시

[심층 사고 훈련 : Deep Dive]

Q. 다음 문장이 틀린 이유를 가장 잘 설명한 것은 무엇인가요?

I want go home. (X)

정답: 한 문장에 시간을 담은 '진짜 동사'를 두 개 쓰려고 했기 때문입니다.

해설: 영어 문장은 동사가 하나만 허용됩니다. 이미 want라는 진짜 동사가 자리를 잡고 있으므로, go를 쓰고 싶다면 반드시 그 앞에 to를 붙여 "이건 동사 모양을 빌렸을 뿐, 가짜 동사야"라고 깃발 표시를 해주어야 합니다. I want to go home. (O)

[1초 스피드 체크 : Speed Check]

▶ 다음 문장들을 읽고, to가 하는 진짜 역할에 1초 만에 체크해 보세요.

1. go to school vs decide to leave

Q. 문장에서 to를 보자마자 가장 먼저 해야 할 생각은?

[ ] A. to 자체의 뜻이 '~로'인지, '~하는 것'인지 한국어로 번역해 본다.

[ ] B. to 뒤에 명사(방향)가 오는지, 동사원형(가짜 동사)이 오는지 확인한다.

정답: B / [해설] to의 본질은 화살표입니다. 뒤에 명사(school)가 오면 '그곳을 향한 방향'이고, 동사원형(leave)이 오면 '가짜 동사'가 온다는 표시일 뿐입니다. to 자체의 뜻을 고민할 필요가 없습니다.

2. from time to time / face to face

Q. 이 표현들에서 to의 본질은 무엇일까요?

[ ] A. 서로를 향해 오가는 '방향(왕복)'

[ ] B. 논리적 이유 없이 그냥 무작정 외워야 하는 '숙어'

정답: A / [해설] 억지로 외워야 하는 숙어처럼 보이지만, 핵심은 여전히 화살표(방향)입니다. 한쪽으로만 쭉 가는 것이 아니라, 이쪽저쪽 서로를 향해 오가는 방향을 나타낼 뿐입니다.

3. To communicate clearly is important.

Q. 문법적으로는 맞지만, 현대 영어의 일상 대화나 일반적인 글쓰기에서는 왜 다소 어색하게 느껴질까요?

[ ] A. to + 동사원형을 문장 맨 앞 주어로 세운 구조이기 때문이다.
[ ] B. 문장에 시간을 담은 진짜 동사가 없기 때문이다.

정답: A / [해설] 문법적으로는 맞습니다. 그러나 현대 영어에서는 to + 동사원형을 문장 맨 앞 주어로 세우는 구조가 자주 쓰이는 기본형은 아닙니다. 실제 회화나 글에서는 다음과 같이 쓰는 편이 훨씬 자연스럽습니다.

It is important to communicate clearly.

[심층 사고 훈련 : Deep Dive]

Q. 다음 문장이 틀린 이유는 무엇일까요?

I look forward to see your great ideas. (X)

정답: 여기서 to는 가짜 동사를 표시하는 용도가 아니라, 방향을 가리키는 전치사이기 때문입니다.

해설: 방향을 가리키는 전치사 to 뒤에는 동사원형이 아니라 명사(또는 명사 역할을 하는 seeing)가 와야 합니다. 무작정 'to + 동사원형'으로만 뭉뚱그려 외우면 이런 함정에 빠지기 쉽습니다. 숙어처럼 보이는 덩어리 표현도 to 뒤에 무엇이 붙는지까지 함께 기억해야 합니다.

이제 위에서 배운 내용을 실전에 적용해 봅시다. 다음 기출 문장들을 읽으며 to를 볼 때마다 뜻을 찾으려 멈추지 말고, "이 화살표가 지금 명사를 향하고 있는지, 아니면 가짜 동사를 달고 오는지" 머릿속으로 0.001초 만에 스위치를 켜보세요.

[기출 문장 1: 명사를 향하는 화살표]

Please turn this in to my office by the end of this week.

사고의 흐름

to를 보는 순간, 우리는 반사적으로 그 뒤를 봐야 합니다.

to my office : to 뒤에 '나의 사무실'이라는 명사(장소)가 왔네요. 그렇다면 이 to는 고민할 필요도 없이 '방향을 가리키는 화살표'입니다. "이것(this)을 제출해라(turn in), 어디로? 내 사무실로(to my office)." to를 '~로'라고 촌스럽게 번역하기 전에, 서류가 내 사무실을 향해 날아오는 이동 방향의 이미지를 머릿속에 찰칵 그리세요. 이것이 전부입니다.

[기출 문장 2: 가짜 동사를 표시]

> Therefore, I am encouraging you to submit a proposal for a new club that you would like to create.

사고의 흐름

한 문장에 to가 두 번이나 나옵니다. 뒤에 무엇이 오는지 볼까요?

> to submit : 제출하다
>
> to create : 만들다

둘 다 명사가 아니라 동사원형입니다. 스위치를 켜세요! 이 문장의 진짜 동사는 이미 앞쪽에(am encouraging, would like) 자리를 잡고 있습니다. 영어는 한 문장에 진짜 동사를 두 개 쓸 수 없죠. 그래서 이 to는 "주의! 지금부터 나오는 submit과 create는 시간을 담은 진짜 동사가 아니라, 행동의 원래 모양만 빌려온 '가짜 동사'입니다!"라고 깃발을 흔드는 표시일 뿐입니다. 제출하기를(to submit), 만들기를(to create)처럼 행동의 덩어리로 묶어서 훌쩍 넘어가면 됩니다.

[기출 문장 3: 장소가 아닌 명사를 향하는 화살표]

> Standard English allows access to certain educational and economic opportunities.

사고의 흐름

to를 보는 순간, 우리는 반사적으로 그 뒤를 봐야 합니다.

> access to certain educational and economic opportunities: to 뒤에 opportunities라는 명사가 왔습니다.

즉, to는 꼭 장소만 가리키는 것이 아닙니다. 뒤에 명사만 오면 됩니다. to는 그 명사를 콕 가리키는 화살표입니다.

[기출 문장 4: to까지만 외우면 틀리는 표현]

> I look forward to seeing your great ideas.

사고의 흐름

이 문장은 학생들이 정말 자주 틀립니다. 이유는 look forward to까지만 외워 놓고, 그 뒤를 끝까지 보지 않기 때문입니다.

> to seeing : 여기서 to 뒤에 가짜 동사가 온 것이 아닙니다. seeing은 여기서 보는 것이라는 뜻의 명사입니다. 즉, 이 문장을 볼 때는 look forward to를 하나로 외우고 끝낼 것이 아니라, look forward to + N이라고 기억해야 합니다.

[기출 문장 5: 같은 used to처럼 보여도 완전히 다르다]

Clara used to be a talented swimmer.

In this modern world, people are not used to living with discomfort.

사고의 흐름

이 두 문장은 겉으로 보면 둘 다 used to가 들어 있습니다. 전혀 다른 구조입니다. 먼저 첫 번째 문장을 봅시다.

used to be: 여기서 to 뒤에는 be라는 가짜 동사가 옵니다. 즉, 이것은 used to + [] 구조입니다.

이제 두 번째 문장을 봅시다.

used to living with discomfort: 여기서 to 뒤에 가짜 동사가 오지 않았습니다. living with discomfort에서 living은 명사입니다.

[기출 문장 6: 의문사 뒤에서도 to는 가짜 동사를 표시한다]

I would like to know how to sign up for the club.

사고의 흐름

이 문장에는 to가 두 번 나옵니다. 먼저 would like to know의 to를 보세요. 뒤에 know라는 동사원형이 왔습니다. 그러므로 가짜 동사를 표시하는 to입니다. 이제 how to sign up의 to를 보세요. 여기서도 뒤에 sign up이라는 동사원형이 왔습니다. 그러므로 이것도 역시 가짜 동사를 표시하는 to입니다.

수능 기출 문장

[18] As I live with three dogs, I am very happy to let my dogs run around and safely play with other dogs from the neighborhood.

[18] Dear Mr. Kayne, I am a resident of Cansinghill Apartments, located right next to the newly opened Vuenna Dog Park.

[18] I hope to hear from you soon.

[18] I want immediate action to solve this urgent problem.

[18] Since you are the manager of Vuenna Dog Park, I ask you to take measures to prevent the noise at night.

[19] He had been looking forward to this field trip.

[19] He had expected to see some old castles and historical monuments, but now he saw nothing like that awaiting him.

[19] He was the first to board the bus in the morning.

[19] His history professor had recommended it to the class, and Jonas had signed up enthusiastically.

[19] Jonas said to himself with a sigh.

in

#6 빈도 91

단어 설명 (뜻/사용법)

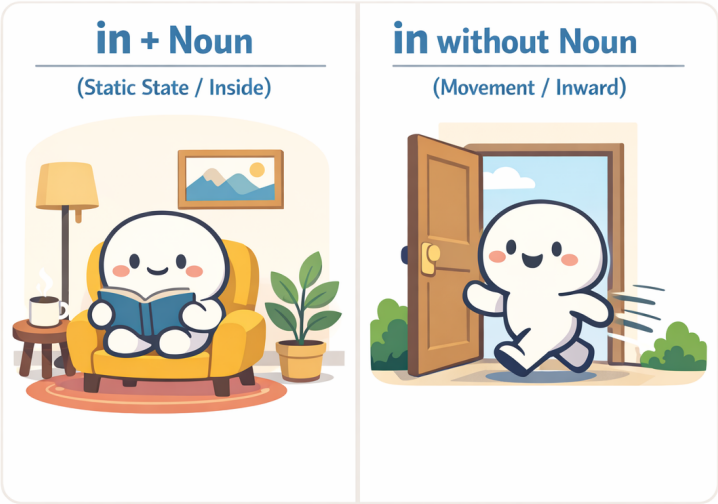

명사와 함께 쓰이면 전치사 in = '~안에', 뒤에 명사가 없으면 부사 in = '안으로'.

가장 많이 쓰이는 전치사 중 하나입니다. 전치사는 뒤에 반드시 명사가 와야 합니다.

in의 기본 뜻

in의 기본 뜻은 '~안에'입니다. 그런데 정말 중요한 점은 이것입니다. in은 뒤에 오는 명사와 항상 한 덩어리로 쓰입니다.

in + 명사는 항상 한 덩어리입니다 (전치사일 때)

in the box

in the room

in the city

in the morning

여기서 in / the box 이렇게 나뉘는 게 아닙니다. in the box 전체를 하나의 단어처럼 처리해야 합니다. 학교에서는 이를 전치사구라고 부릅니다.

in 뒤에 명사가 없으면 뜻이 바뀝니다

그런데 in 뒤에 명사가 안 나오면 상황이 달라집니다. 이때 in은 전치사가 아니라 부사로 쓰이며, 뜻은 '~안에'가 아니라 '안으로'라는 이동 의미로 바뀝니다.

~안에 → 안으로 (이동)

예를 들어 봅시다:

come in

go in

walk in

여기서 in은 어디 안에 정지해 있는 것이 아니라, 안쪽 방향으로 이동한다는 뜻입니다.

관계절에서는 in 뒤에 명사가 바로 보이지 않아도 전치사로 쓰인 경우가 많습니다

지금까지 우리는 in 뒤에 명사가 있으면 'in + 명사' 한 덩어리로, 명사가 없으면 '안으로'라는 이동으로 정리했습니다. 하지만 앞의 명사를 뒤에서 설명해 주는 관계절 구조에서는 겉모양이 조금 달라질 수 있습니다.

the house she had grown up in

an occasional record in which he kept accounts

a notebook in which to write

이런 표현들에서는 in 뒤에 명사가 겉으로는 바로 보이지 않습니다. 그렇다고 해서 부사('안으로')로 쓰인 것은 아닙니다. 관계절에서는 in 뒤의 명사가 사라진 것이 아닙니다. which가 보이기도 하고, 안 보일 때는 생략된 것뿐입니다. in which에서 which가 바로 그 명사 역할을 대신하고 있기 때문에, 전치사 in은 여전히 제 역할을 다하고 있습니다. the house she had grown up in 역시 마찬가지입니다. 이 문장은 the house which she had grown up in에서 관계대명사 which가 생략된 형태로 볼 수 있습니다. 즉, 겉으로는 in 뒤에 명사가 바로 보이지 않지만, 구조상으로는 전치사 in이 관계대명사와 연결되어 있는 것입니다. 따라서 관계절에서는 in 뒤에 명사가 눈에 바로 보이지 않더라도, 여전히 테두리 안을 나타내는 전치사로 읽어야 합니다. 그래서 the house she had grown up in은 "안으로 자라났다"가 아니라 "그 집 안에서 자랐다"로 묶어 읽는 것이 올바른 사고의 흐름입니다.

눈에 보이지 않는 '추상적 공간'을 만드는 in

in은 물리적인 방이나 상자 안에만 쓰이는 것이 아닙니다. 눈에 보이지 않는 상황, 분야, 맥락도 하나의 '공간(테두리)'으로 인식하여 그 안에 있다고 표현합니다.

in theory (이론상으로는 / 이론이라는 틀 안에서는)

in practice (실제로는 / 현실이라는 영역 안에서는)

in this context (이러한 맥락 속에서)

in + ~ing

수능 독해에서 자주 등장하는 in + ~ing(동명사) 구조도 마찬가지입니다. 어떤 행동을 하는 '그 과정 안에서'라는 그림을 그리면 됩니다. 실전에서는 "~하는 데 있어서" 또는 "~할 때"로 덩어리째 해석하면 아주 부드럽게 읽힙니다.

> In making this decision, we must be careful. (이 결정을 내리는 데 있어서[내리는 과정 안에서], 우리는 신중해야 한다.)

in order to는 통째로

수능에서 자주 나오는 in order to []은 하나하나 쪼개기보다 통째로 '~하기 위해'로 기억하는 것이 좋습니다. 물론 깊이 보면 이것도 order라는 명사를 중심으로 한 구조입니다. 하지만 실전 독해에서는 그런 분석보다 먼저, “아, 목적을 말하겠구나” 하고 반응하는 것이 훨씬 중요합니다. 예를 들어,

> … in order to secure peace (평화를 확보하기 위해)
>
> … in order to develop celebrations (기념행사를 발전시키기 위해)

이처럼 in order to []은 앞서 언급된 내용이 무엇을 목표로 하는지를 밝혀 주는 장치입니다.

동사와 붙어 하나의 의미 덩어리

수능 지문에서는 in이 명사 없이 쓰이면서, 앞의 동사와 단단하게 결합해 하나의 의미 덩어리(구동사)로 굳어진 표현들이 등장합니다.

bring the jackets in, Grace stepped in, turn this in 이때도 바탕 그림은 변하지 않습니다. 여전히 ‘안으로’입니다. 하지만 실전 문장에서는 단순한 방향 이동을 넘어, 동사의 행동과 in의 '안으로'라는 방향성이 결합하여 새로운 뉘앙스를 만들어냅니다.

> bring ~ in: 재킷을 가지고(bring) 안으로(in) 오다 # “안으로 들여오다”
>
> step in: 발을 딛고(step) 상황 안으로(in) 들어가다 # “개입하다 / 나서다”
>
> turn ~ in: 서류를 돌려서(turn) 내 바운더리 안으로(in) 밀어 넣다 # “제출하다”

in 뒤에 명사가 없으면 우선 ‘안으로’라는 기본 그림을 떠올리세요. 그리고 in이 앞의 동사와 강하게 붙어 있다면, 무리하게 쪼개지 말고 동사의 행동이 '안으로' 향해 완성된 하나의 표현처럼 자연스럽게 묶어 읽어야 합니다.

in that S + V

알아두면 좋은 표현입니다. 보통 '~라는 점에서'라고 외우지만, 원리는 일반적인 in과 완벽히 똑같습니다. in 뒤에는 명사가 와야 합니다. 그런데 단어 하나가 아니라 문장 전체를 넣고 싶을 때, 영어는 "이제부터 명사 자리에 문장이 들어갑니다"라는 표시로 that을 붙여줍니다. 즉, in [that S + V]는 "[S가 V하다는 사실] 그 테두리 안에서 보면"이라는 뜻입니다.

> This theory is useful in that it explains human behavior.
> (이 이론은 유용하다. 인간의 행동을 설명한다는 그 사실 안에서[그 점에서].)

특이한 표현 / 관용적 표현

아래 표현들은 전부 in의 본질(안쪽 / 안으로)이 유지된 채 굳어져 버린 표현입니다. 한 덩어리로 익히는 것이 안전합니다.

I arrived in time for the meeting. (회의에 제때 도착했다.)

She left in a hurry. (그녀는 서둘러 떠났다.)

He is in trouble with the law. (그는 법적인 곤경에 처해 있다.)

She is in charge of the project. (그녀가 그 프로젝트를 책임지고 있다.)

I have nothing in common with him. (나는 그와 공통점이 없다.)

Please let me know in advance. (미리 알려 주세요.)

In a way, he is right. (어떤 면에서는 그가 맞다.)

I was in the middle of a call. (나는 통화 도중에 있었다.)

In the long run, honesty pays off. (장기적으로 보면 정직은 보상받는다.)

In fact, the results were better than expected. (사실은 그 결과가 예상보다 더 좋았다.)

In addition, the company plans to hire more staff next year. (게다가 그 회사는 내년에 직원을 더 채용할 계획이다.)

In terms of cost, this option is more practical. (비용의 측면에서 이 선택지가 더 실용적이다.)

In this way, students can learn more effectively. (이런 식으로 학생들은 더 효과적으로 배울 수 있다.)

In other words, the plan was too expensive to continue. (다시 말해 그 계획은 계속하기에는 너무 비용이 많이 들었다.)

In response to the criticism, the company changed its policy. (그 비판에 대응하여 그 회사는 정책을 바꾸었다.)

Competitive incentives sometimes result in lower task effort. (경쟁 유인은 때때로 과제 수행 노력을 오히려 낮추는 결과를 낳는다.)

정리

in은 전치사입니다. 그래서 기본적으로 뒤에 명사가 와야 하며, [in + 명사]는 항상 하나의 의미 덩어리로 작동합니다. 하지만 in 뒤에 명사가 없으면 뜻은 '~안에'에서 '안으로'로 바뀝니다.

▶ 읽을 때의 처리 기준
뒤에 명사 있음 → [in + 명사] 한 덩어리
명사 없음 → 안으로(이동)

[심층 사고 훈련 : Deep Dive]

Q. He is in the car.와 He got in.에서 같은 in인데도 그림이 완전히 달라지는 결정적인 기준은 무엇일까요?

정답: in 뒤에 '명사'가 있는지 없는지의 차이입니다.

해설: in을 보면 무작정 뜻부터 떠올리면 안 됩니다. 뒤에 명사(the car)가 붙어 있으면 그 공간 '안에 머무르는 정지된 상태(전치사)'를 뜻하고, 명사 없이 혼자 쓰이면 안쪽을 향해 쏙 들어가는 '이동(부사)'을 뜻합니다.

[1초 스피드 체크 : Speed Check]

▶ 다음 문장들을 읽고, in이 그리는 정확한 뉘앙스에 1초 만에 체크해 보세요.

1. She walked in.

Q. 여기서 in을 '~안에'라고 해석하면 독해가 꼬이는 이유는?

[ ] A. 과거 시제 동사 뒤에 왔기 때문이다.

[ ] B. 뒤에 명사가 없으므로, '안으로'라는 이동의 방향을 나타내기 때문이다.

정답: B / [해설] 명사가 없으므로 in은 전치사가 아니라 부사 역할을 합니다. 위치를 나타내는 것이 아니라, 밖에서 안으로 들어가는 '움직임' 자체를 말합니다.

2. He came in the room. (방 안으로 들어왔다)

Q. 한국어로는 자연스러운데, 영어로 썼을 때 문법적으로 어색한 이유는?

[ ] A. [in + 명사]는 정지된 상태인데, come이라는 이동 동사와 부딪히기 때문이다.

[ ] B. room 앞에는 in 대신 항상 at을 써야 하기 때문이다.

정답: A / [해설] in the room은 방 안에 있는 정지된 상태를 나타내고, come은 이동을 나타냅니다. 그래서 He came in the room은 어색합니다. 방 안으로 들어오는 이동을 분명히 하려면 into the room을 써서 He came into the room.이라고 하거나, 명사 없이 He came in.이라고 써야 자연스럽습니다.

3. He is in trouble. / She is in charge of the project.

Q. 눈에 보이는 장소가 아닌데도 in이 쓰인 이유는?

[ ] A. '문제'나 '책임'이라는 눈에 보이지 않는 추상적인 영역(테두리) 안에 놓인 상태를 나타내기 때문이다.

[ ] B. in은 어떤 상황이든 무조건 쓸 수 있는 만능 전치사이기 때문이다.

정답: A / [해설] 물리적 공간이 아니더라도, in은 특정 상황, 상태, 범위의 '안쪽'을 설정하는 강력한 테두리 역할을 합니다.

4. I arrived in time for the meeting.

Q. 여기서 in과 time을 쪼개어 해석하면 안 되는 이유는?

[ ] A. 시간 앞에는 전치사를 해석하지 않는 것이 원칙이기 때문이다.

[ ] B. in time 자체가 '제시간 안에'라는 상태 범위를 나타내는 하나의 덩어리로 굳어졌기 때문이다.

정답: B / [해설] 이런 관용적 의미 덩어리는 구조 분석을 멈추고 하나의 블록처럼 처리해야 독해의 속도와 리듬이 깨지지 않습니다.

[심층 사고 훈련 : Deep Dive]

Q. 글을 읽다가 in을 만났을 때, 상태와 이동을 헷갈리지 않기 위해 던져야 할 단 하나의 사고 흐름은 무엇인가요?

정답: "뒤에 명사가 있는지 본다."

해설: 명사가 있으면 [in + 명사]를 한 덩어리로 묶어 '어떤 테두리 안의 상태'로 그림을 그리고, 명사가 없으면 '안으로' 들어가는 이동의 방향으로 처리합니다. in은 뜻을 고르는 단어가 아닙니다. 구조를 판별하면 뜻은 자동으로 결정됩니다.

이제 위에서 배운 내용을 실전에 적용해 봅시다. 다음 기출 문장들을 읽으며 in을 만났을 때 뒤에 명사가 있는지 확인하고, 작가가 어떤 '테두리(상태)'나 '이동'을 내 머릿속에 던져주는지 0.001초 만에 스위치를 켜보세요.

[기출 문장 1: 추상적인 영역을 설정하는 in]

Their remarkable works, including influences on modern language development, must be recognized in the field of modern literature. (2026 수능)

사고의 흐름

"현대 문학의 분야 안에서 인정받아야 한다"라고 뒤에서부터 거슬러 오며 한국어 어순으로 조립하느라 멈칫하셨나요? 스위치를 켜세요!

recognized : "인정받아야 한다." (어디서?)

in the field of modern literature : "아, '현대 문학'이라는 눈에 보이지 않는 추상적인 영역(테두리) 안에서구나!"

in을 보는 순간, 인정받는 공간적/추상적 범위를 설정해 준다고 생각하세요. in 뒤에 명사 덩어리가 왔으므로 이동이 아니라 그 영역 '안에 머물러 있는 상태'로 묶어 읽고 훌쩍 넘어가면 됩니다.

[기출 문장 2: 방법과 장소의 테두리를 치는 두 개의 in]

And, in this way, the employer leaves behind no material traces in the places where it was once an employer. (2026 수능)

사고의 흐름

한 문장 안에 in이 두 번 등장합니다.

in this way : 문장 맨 앞에서 in 뒤에 명사(this way)가 왔습니다. "이러한 방식이라는 틀 안에서 (이런 식으로)"라고 상황의 테두리를 먼저 딱 쳐줍니다.

in the places : 고용주가 물질적 흔적을 남기지 않는다고(leaves behind no material traces) 했습니다. 어디에요? 바로 뒤에 in이 나오며 "그 장소들 안에"라고 물리적인 위치를 고정해 줍니다.

이처럼 in은 눈에 보이지 않는 '방식(way)'이든 눈에 보이는 '장소(places)'든, 어떤 명사의 테두리 안쪽 상태를 지정해 주는 아주 명확한 표지판입니다. 뒤에서부터 억지로 해석을 끌어올려 오지 마세요. in이 나올 때마다 작가가 쳐주는 테두리 안으로 시선을 옮겨가며 순서대로 그림을 그리면 됩니다.

수능 기출 문장

[18] However, the noise of barking and yelling from the park at night is so loud and disturbing that I cannot relax in my apartment.

[19] Finally arriving in Alsace after three hours on the road, however, Jonas saw nothing but endless agricultural fields.

[19] He was the first to board the bus in the morning.

[21] It makes me think of jazz guitarists: They're not going to make it if they know a lot about music theory but don't know how to jam in a live concert.

[21] Others emphasize creative usage of a database, without installing a fund of knowledge in the first place.

[21] They may look like jazz musicians and have the appearance of jamming, but in the end they know nothing.

[22] In fact, many civilizations never got to the stage of recording and leaving behind the kinds of great literary works that we often associate with the history of culture.

[22] In retrospect, it might seem surprising that something as mundane as the desire to count sheep was the driving force for an advance as fundamental as written language.

[23] A complete scientific explanation of moral evolution and development in the human species is a very long way off.

[23] But somewhere in between, most people acquire a bit of decency that qualifies them for membership in the community of moral agents.

a

#7 빈도 83

단어 설명 (뜻/사용법)

영어에서 가장 많이 쓰이는, '처음 등장'을 알리는 신호

영어에서 가장 많이 쓰이는 단어 10개 안에 the와 a가 포함됩니다. 이유는 무엇일까요? 바로 영어가 가진 명사 규칙 때문입니다.

> **명사 규칙 = 하나인지 여러 개인지, 막연한 대상인지 이미 특정된 대상인지 밝혀야 한다.**

명사는 사용할 때마다 이 규칙을 지켜야 합니다. 하나일 때는 표시가 필요하며, 영어에서는 처음 등장하는 하나를 a로 표시하는 습관이 생겼습니다. a cup, one cup, the cup의 차이를 알고 있다면 이 정도 설명으로 충분하지만, 조금 더 깊게 들어가 볼까요?

a를 보면 이 반응이 떠올라야 합니다

> "처음 등장한 명사구나!"

a의 본질은 '아직 공유되지 않은 인식 상태'입니다. a는 사물의 성질을 말하는 것이 아니라, 이 명사가 지금 처음으로 화자와 청자 사이에 등장했음을 표시합니다.

a는 이렇게 사용합니다

I saw a dog on the street.

There is a problem with this plan.

She wants to buy a car.

dog, problem, car는 이 문장에서 처음 등장한 명사입니다. 그래서 a가 붙습니다.

a와 one은 다릅니다

a도 하나이고 one도 하나입니다. 하지만 one은 몇 개인지를 분명히 할 때 쓰고, a는 새로운 하나가 등장했다는 신호로 씁니다.

I need a pen. (펜이 필요합니다. - 정보의 새로운 등장)

I need one pen, not two. (두 개 말고, 정확히 딱 한 자루만 필요합니다. - 숫자의 단일성 강조)

a가 an으로 바뀌는 경우

뒤에 오는 단어가 모음 소리로 시작하면 발음이 불편해서 a 대신에 an으로 바뀝니다. 철자가 아니라 소리를 기준으로 판단합니다.

a apple (X) → an apple

a idea (X) → an idea

a hour (X) → an hour (h가 소리 나지 않으므로 모음 소리로 시작)

an university (X) → a university (university는 /ju:/, 즉 자음 소리로 시작합니다.)

그리고 a/an은 셀 수 있는 단수명사 앞에 붙습니다. a book, a car는 되지만 water, information 같은 말이나 dogs 같은 복수명사 앞에는 붙지 않습니다.

그래서 이런 흐름이 만들어집니다

This is a problem.

The problem is serious.

첫 문장에서 problem은 처음 등장한 하나이기에 a를 씁니다. 하지만 두 번째 문장에서 problem은 이미 앞에서 언급되어 '서로 알고 있는' 하나가 되었기에 the로 바뀝니다.

a가 전체를 대표할 때도 있습니다

a는 보통 처음 등장하는 하나를 꺼낼 때 쓰이지만, 때로는 하나를 예로 들어 어떤 종류 전체를 대표하기도 합니다.

A dog is a loyal animal.

여기서 a dog는 특정한 개 한 마리가 아니라, 개라는 종 전체를 대표하는 예시입니다. 설명문이나 학술문에서는 이런 쓰임도 자주 나옵니다.

The dog is a loyal animal.처럼 the + 단수명사로도 종 전체를 대표할 수 있습니다. 이때 the dog는 특정한 한 마리가 아니라, 개라는 종 전체를 하나의 개념처럼 묶어 가리킵니다. 다만 일반적인 문장에서는 Dogs are loyal animals.처럼 복수 명사가 가장 흔하고, the + 단수명사는 조금 더 형식적인 느낌을 줄 수 있습니다.

시험에서 자주 보이는 a의 표현들

a number of

A number of studies have shown this pattern. (많은 연구가 이 패턴을 보여 주었다.)

all of a sudden

The lights went out all of a sudden. (불이 갑자기 꺼졌다.)

such a + 명사

It was such a strange dream. (그것은 정말 이상한 꿈이었다.)

once in a while

I eat fast food once in a while. (나는 가끔 패스트푸드를 먹는다.)

in a hurry

She packed her bag in a hurry. (그녀는 가방을 황급히 챙겼다.)

have a hard time + ~ing

I'm having a hard time understanding this problem. (나는 이 문제를 이해하는 데 어려움을 겪고 있다.)

a couple of

He stayed there for a couple of years. (그는 거기에서 2~3년 머물렀다.)

정리

a는 처음 등장한 하나의 명사를 표시합니다. 그래서 a를 보는 순간, "아직 공유되지 않은 정보구나"라고 느껴야 합니다.

▶ 읽을 때의 처리 기준 (a / an)
a/an + 명사 = 처음 등장하는 하나 (아직 공유되지 않은 정보)

[심층 사고 훈련 : Deep Dive]

Q. I need a pen.과 I need one pen, not two.에서 a와 one의 결정적인 차이는 무엇일까요?

정답: a는 펜이라는 새로운 대상의 등장을 알리고, one은 수량(개수)을 강조합니다.

해설: a는 단순히 숫자를 세는 말이 아닙니다. 독자나 청자에게 "지금부터 펜이라는 새로운 정보를 꺼낼게"라고 알리는 신호입니다. 반면 one은 두 개가 아니라 딱 하나라는 숫자 대비에 초점이 맞춰져 있습니다. a는 정보이고, one은 숫자입니다.

[1초 스피드 체크 : Speed Check]

▶ 다음 문장들을 읽고, a가 하는 진짜 역할에 1초 만에 체크해 보세요.

1. I saw a dog on the street.

Q. a를 보는 순간 머릿속에 가장 먼저 떠올라야 할 반응은?

[ ] A. 길에 개가 한 마리 있다는 개수 파악

[ ] B. 내 머릿속 무대에 개가 처음 등장했다는 신호

정답: B / [해설] 이 문장의 핵심은 숫자가 아닙니다. 아직 어떤 개인지 모르는 낯선 개가 이야기 속에 새로 등장했다는 사실을 알리는 것입니다.

2. This is a problem. The problem is serious.

Q. a problem이 두 번째 문장에서 The problem으로 자연스럽게 바뀌는 이유는?

[ ] A. 문장이 새로 시작될 때는 무조건 the를 써야 하기 때문이다.

[ ] B. 처음 등장한 낯선 정보(a)가, 이제는 서로 아는 공유된 정보(the)로 상태가 변했기 때문이다.

정답: B / [해설] a는 새로운 화제의 시작을 알리는 스포트라이트이고, the는 그 정보가 이제 우리 사이에 공유되었음을 확인시켜 주는 장치입니다.

3. She waited for an hour.

Q. a 대신 an이 쓰인 진짜 기준은 무엇인가요?

[ ] A. 단어의 첫 철자가 자음인지 모음인지의 차이

[ ] B. 단어의 첫 소리(발음)가 모음 소리인지의 차이

정답: B / [해설] 기준은 눈에 보이는 철자가 아니라 귀에 들리는 소리입니다. hour의 h는 소리가 나지 않아 모음 소리로 시작하므로 발음의 편의를 위해 an이 자연스럽게 붙습니다.

4. I'm having a hard time understanding this problem.

Q. 관용 표현인 a hard time에서 a는 어떻게 받아들이면 될까요?

[ ] A. 관용 표현이므로 무조건 힘든 시간 하나라고 직역해야 한다.

[ ] B. a hard time을 하나의 표현으로 보고, 화자가 어려움을 겪고 있다고 이해하면 된다.

정답: B / [해설] 관용 표현일지라도 a의 본질은 변하지 않습니다. 무작정 숙어로 외우기보다, 화자가 자신이 겪는 하나의 어려운 상황(a hard time)을 지금 처음 꺼내는 신호로 이해하면 문장이 훨씬 입체적으로 읽힙니다.

[심층 사고 훈련 : Deep Dive]

Q. I drank a water. (X) 이 문장이 어색한 이유는 무엇일까요?

정답: water는 셀 수 없는 명사이기 때문입니다.

해설: a는 분명한 형태를 가지고 무대에 새롭게 등장하는 단수 명사(하나)를 비추는 스포트라이트입니다. 형태가 정해져 있지 않은 water나 information 같은 말이나, 여러 개를 뜻하는 복수명사(dogs) 앞에는 a를 붙일 수 없습니다.

이제 위에서 배운 내용을 실전에 적용해 봅시다. 다음 기출 문장들을 읽으며 a를 '하나의'라고 번역하지 말고, 작가가 새로운 명사(정보)를 처음 꺼내는구나 하고 읽어 보세요.

[기출 문장 1: 텅 빈 무대에 새로운 대상을 세우는 a]

> In front of her was a wall with flowers painted on it. (2026 수능)

사고의 흐름

"그녀 앞에 꽃이 그려진 하나의 벽이 있었다." 이렇게 개수를 세며 읽으셨나요? 스위치를 켜세요!

> a wall : 여기서 a는 단순히 숫자 1을 뜻하는 것이 아닙니다. 지금까지 등장하지 않았던 벽이라는 새로운 시각적 대상을 독자의 머릿속 무대에 처음으로 툭 던져 올리는 신호입니다.

a를 보는 순간, "아, 작가가 지금 벽이라는 새로운 대상을 처음 꺼냈구나!" 하고 머릿속에 그 벽을 그려 보세요. 그러면 자연스럽게 그 뒤에 이어지는 설명(with flowers painted on it, 꽃이 그려져 있는)이 그 밋밋했던 벽을 예쁘게 꾸며주는 것을 편안하게 받아들일 수 있습니다.

[기출 문장 2: 한 문장 안에서 새로운 아이디어를 연달아 던지는 a]

> Therefore, I am encouraging you to submit a proposal for a new club that you would like to create. (2026 수능)

사고의 흐름

한 문장 안에 a가 두 번이나 등장합니다. 영어의 인식 상태가 선명하게 드러나는 문장입니다.

> submit a proposal : 제안서이긴 한데, 아직 너와 나 사이에 합의되거나 특정되지 않은 새로운 제안서를 제출하라는 뜻입니다. 여기서도 새로운 정보가 등장합니다.
>
> for a new club : 마찬가지입니다. 아직 세상에 존재하지 않는, 네가 앞으로 만들고 싶은 어떤 새로운 동아리라는 개념을 처음 꺼내놓은 것입니다.

a는 작가와 독자 사이에 아직 공유되지 않은 새 정보임을 알리는 꼬리표입니다. 글을 읽다가 a를 만나면 새로운 등장인물이나 아이디어가 무대에 올라왔다고 생각하세요. 그것이 독해의 입체감을 살리는 a의 진짜 힘입니다.

수능 기출 문장

[18] Dear Mr. Kayne, I am a resident of Cansinghill Apartments, located right next to the newly opened Vuenna Dog Park.

[19] Jonas said to himself with a sigh.

[20] The thing is this: You have to give yourself permission to improvise, to mimic, to take on a long-hidden identity.

[21] It makes me think of jazz guitarists: They're not going to make it if they know a lot about music theory but don't know how to jam in a live concert.

[21] Others emphasize creative usage of a database, without installing a fund of knowledge in the first place.

[21] Some schools and workplaces emphasize a stable, rote-learned database.

[21] They ignore our need to obtain a deep understanding of a subject, which includes memorizing and storing a richly structured database.

[22] As such, early human writing is dominated by wheeling and dealing: a collection of bets, bills, and contracts.

[22] In retrospect, it might seem surprising that something as mundane as the desire to count sheep was the driving force for an advance as fundamental as written language.

[22] What survives these ancient societies is, for the most part, a pile of receipts.

that

#8 빈도 73

단어 설명 (뜻/사용법)

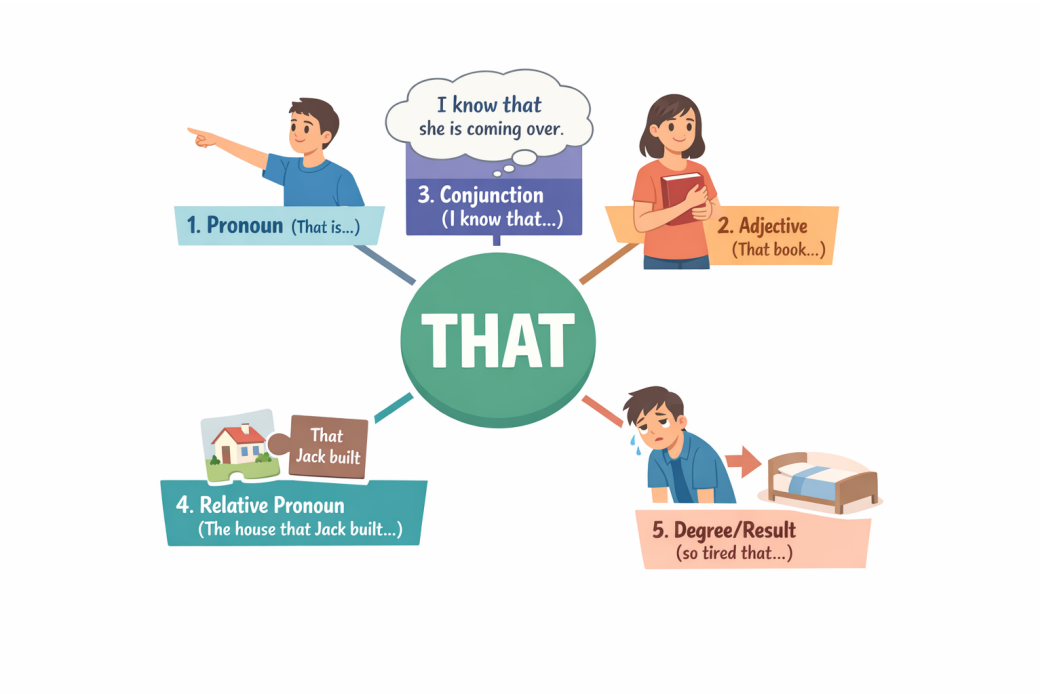

겉모습은 하나, 역할은 다섯 개

that은 하나의 단어처럼 보이지만, 실제로는 문장에서 맡는 역할에 따라 완전히 다른 다섯 얼굴을 가지고 있습니다.
영어를 오래 공부했는데도 문장을 읽다가 자주 멈추게 만드는 단어가 있습니다. 뜻은 아는 것 같은데, 문장 안에서는 자꾸 역할이 달라지는 단어, 바로 that입니다. 어떤 문장에서는 '저것'이고, 어떤 문장에서는 뜻도 없는 것처럼 보이고, 어떤 문장에서는 앞의 명사를 길게 끌고 가며 설명을 시작합니다. 심지어 어떤 경우에는, 말의 세기를 조절하는 장치로까지 쓰입니다. 문제는 겉모습이 전부 같다는 것입니다. 전부 that인데, 문장에서 하는 일은 전혀 다릅니다. 그래서 that을 뜻으로 외우면 문장은 계속 막히고, 역할로 보기 시작하면 그때부터 갑자기 문장이 이해되기 시작합니다.

이 장에서는 that이라는 하나의 단어가 문장 안에서 어떤 역할로 변신하는지를 딱 다섯 가지로 나누어 정리합니다. 겉모습은 하나지만, 문장에서의 기능은 다섯 가지. 이 구분이 보이기 시작하면, that은 더 이상 헷갈리는 단어가 아니라 문장 구조를 알려주는 표지판이 됩니다.

1. 저것 (대명사)

손에 닿지 않는, 비교적 멀리 있는 대상을 가리킬 때 씁니다.

눈에 보이거나 이미 말한 대상을 다시 가리키는 용도입니다.

Look at the man by the door. That is my father. (문 옆에 있는 남자를 봐. 저분이 우리 아버지야.)

He told me to quit the job. I don't like that. (그는 나에게 일을 그만두라고 했어. 난 그 말(그 상황)이 마음에 안 들어.)

2. 저/그 (형용사)

명사 바로 앞에서 이미 보이거나 언급된 대상 하나를 콕 집어 가리킵니다.

Do you see the boy over there? That boy is my cousin. (저기 있는 소년 보여? 저 소년이 내 사촌이야.)

She suggested traveling alone. I don't like that idea. (그녀는 혼자 여행하는 걸 제안했어. 난 저 아이디어가 별로야.)

3. 명사 대신에 문장이 온다는 표시 (접속사)

여기서 that은 뜻이 없습니다. 명사가 올 자리에 명사 대신에 문장이 온다는 표시의 접속사입니다.

I know that I am strong.

It is strange that he left early.

4. 명사를 문장으로 설명하겠다는 표시 (관계사)

앞에 나온 명사(집, 소녀, 영화 등)를 문장으로 길게 설명할 때 사용하는 연결 장치입니다.

The house that Jack built is huge. (그 집, 즉 잭이 지은 그 집은 엄청 커.)

*that = the house. 따라서, that Jack built의 뜻은 '그 집을 Jack이 지었다'.

I met a girl that smiled at me. (한 소녀를 만났어, 나를 보고 웃어준 그 소녀 말이야.)

*that = the girl. 따라서, that smiled at me의 뜻은 '그 소녀가 나를 보고 웃었다'.

I remember the day that we first met. (나는 우리가 처음 만났던 그 날을 기억한다.)
*that = on which (when).

This is the reason that I called you. (이것이 내가 너에게 전화한 이유다.)
*that = for which (why).

5. 특이하게 사용하는 that

so ~ that ~: 혼자 쓰이지 않고 주로 so나 such와 짝을 지어, 앞에서 한 말이 어느 정도였는지 결과로 마무리합니다.

I was so tired that I fell asleep. (너무 피곤했어. 그 결과로 잠들어 버렸어.)

so that ~: ~하기 위해

As such, at many factories, the workday is divided into eight-hour shifts, so that there will always be people on hand to keep the widget machines humming. (이처럼 많은 공장에서는 근무일을 8시간 교대로 나누는데, 그 목적은 기계를 계속 돌아가게 할 사람들이 언제나 현장에 있도록 하기 위해서이다.)

말의 세기 강조:

He is not that smart. (그가 그렇게까지 똑똑하진 않아.)

It is ~ that ~ (가주어-진주어): 주어가 너무 길 때, 그 자리에 가짜 주어(It)를 놓고 진짜 주어(that + 문장)는 뒤로 보냅니다. 이때 that은 '진짜 주어가 시작된다'는 신호입니다.

It is strange that he left early. (이상하다 / 그가 일찍 떠난 것은.)

It is ~ that ~ (강조구문): 문장에서 강조하고 싶은 부분을 It is와 that 사이에 쏙 집어넣어 "바로 ~이다"라고 힘을 줍니다. 수능 독해에서 필자의 핵심 주장을 찾을 때 매우 중요한 힌트가 됩니다.

It was John that broke the window. (창문을 깬 것은 바로 존이었다.)
It is in this room that the meeting will be held. (회의가 열릴 곳은 바로 이 방이다.)

[관용적 표현 추가]

독자들이 문장에서 만났을 때 당황할 수 있는 that의 특이한 표현들입니다.

Now that ~ (이제 ~이니까):

Now that you are here, we can start. (네가 여기 왔으니까, 이제 시작하자.)

In that ~(~라는 점에서): in that은 because와 의미가 비슷합니다. 글을 쓸 때는 in that보다 뜻이 더 명확한 because를 사용하는 것이 좋습니다.

He is lucky in that he has good friends. (좋은 친구들이 있다는 점에서 그는 운이 좋아.)

He is lucky because he has good friends.

Given that ~ (~을 고려해 볼 때): 수능 빈출 표현입니다.

Given that he is inexperienced, he did a great job. (그가 경험이 부족하다는 점을 고려하면, 그는 일을 아주 잘했다.)

Seeing that ~ (~인 것을 보면):

Seeing that it's raining, we should stay indoors. (비가 오는 것을 보니, 우리는 실내에 있어야겠다.)

That is~ (즉, 다시 말해):

That is, critics and laypeople alike could obtain new music simultaneously. (즉, 평론가와 일반인 모두가 동시에 새로운 음악을 얻을 수 있었다.)

That is, they seem to have an innate drive to imitate others... (다시 말해, 그들은 다른 사람들을 모방하려는 타고난 충동을 가지고 있는 것 같다...)

정리

저것 (대명사)

저/그 + 명사 (형용사)

명사 대신 문장이 온다는 표시 (접속사)

명사를 문장으로 설명하겠다는 표시 (관계사)

정도/결과, 강조 구문, 가주어-진주어 등 특이한 형태

▶ 읽을 때의 처리 기준 (that)

뒤에 명사 → 저/그 + 명사

뒤에 문장 → 명사 대신에 문장이 온다

명사 + that + 문장 → 앞의 명사를 문장으로 설명

so / such ~ that → 얼마나 그런지, 그 결과로

It is ~ that ~ → 강조할 내용이 사이에 있거나, 진짜 주어가 뒤에 있다는 신호

[심층 사고 훈련 : Deep Dive]

Q. 다음 문장들을 읽을 때, that을 '저것'이라고 해석하면 안 되는 이유는 무엇일까요?

I know that I am strong. It is strange that he left early.

정답: that 뒤에 완벽한 문장이 따라오고 있기 때문입니다.
해설: 여기서 that은 특정한 뜻을 가진 단어가 아닙니다. 첫 번째 문장에서는 "지금부터 명사 자리에 문장이 통째로 들어갑니다"라고 알려주는 접속사이고, 두 번째 문장에서는 "진짜 주어는 뒤에 있습니다"라고 알려주는 구조적 표지판(가짜 주어 구문)입니다. that을 해석하려 들지 말고, 덩어리를 묶는 신호로 처리해야 합니다.

[1초 스피드 체크 : Speed Check]

▶ 다음 문장들을 읽고, 형태는 같지만 역할이 다른 that의 진짜 정체에 1초 만에 체크해 보세요.

1. That is my father. vs I don't like that idea.

Q. 두 문장에서 that의 역할 차이는?

[ ] A. 첫 번째는 혼자서 대상을 가리키고(대명사), 두 번째는 뒤의 명사를 콕 집어 꾸며준다(형용사).

[ ] B. 둘 다 '저것'이라는 완벽히 똑같은 뜻이다.

정답: A / [해설] 첫 번째 that은 그 자체로 명사(저분) 역할을 하지만, 두 번째 문장에서 that을 혼자 대명사처럼 해석하면 문장 구조가 깨집니다. that idea를 한 덩어리로 묶어 읽어야 합니다.

2. I met a girl that smiled at me.

Q. 여기서 that을 접속사('그리고')처럼 읽으면 생기는 치명적인 오해는?

[ ] A. 문장이 뚝 끊어져서 '내가 만난 소녀'와 '나를 보고 웃은 사람'이 각기 다른 두 명인 것처럼 꼬이게 된다.

[ ] B. 과거 시제와 현재 시제가 충돌하게 된다.

정답: A / [해설] that smiled at me는 새로운 정보가 아니라 앞의 girl을 설명하는 관계사입니다. 앞의 명사를 문장으로 설명한다는 신호로 받아들여야 합니다.

3. I was so tired that I fell asleep. / He is not that smart.

Q. 여기서 that은 명사도 아니고 앞말을 설명하지도 않습니다. 그렇다면 무슨 역할일까요?

[ ] A. '그 결과 ~하다' 또는 '그렇게까지'처럼 말의 세기(정도)를 조절하고 마무리하는 역할이다.

[ ] B. 문법적으로 아무 의미 없이 자리만 차지하는 단어이다.

정답: A / [해설] so ~ that 구문에서는 강도가 얼마나 센지 그 결과를 이끌어내며, not that ~에서는 거리 개념이 추상적으로 확장되어 '그 정도로'라는 말의 세기를 조절합니다.

4. He is lucky in that he has good friends.

Q. 수능과 모의고사에 자주 나오는 in that 구조의 올바른 사고방식은?

[ ] A. '저것 안에서'라고 물리적인 장소로 직역한다.

[ ] B. '~라는 점(사실)에서'라는 의미로, because처럼 이유나 근거를 덧붙이는 덩어리로 읽는다.

정답: B / [해설] in that 뒤에 문장이 오므로, 명사 자리에 문장이 들어왔다는 감각으로 처리하여 앞선 내용에 대한 이유를 보충 설명합니다.

[심층 사고 훈련 : Deep Dive]

Q. 변화무쌍한 that을 만났을 때, 독해 속도를 늦추지 않기 위해 던져야 할 단 하나의 질문은 무엇인가요?

정답: "지금 이 that은 무슨 역할을 하고 있지?"

해설: 가리키고 있는가(대명사/형용사)? 명사 자리에 문장을 붙이고 있는가(접속사)? 앞 명사를 설명하는가(관계사)? 정도나 결과를 마무리하는가(부사)? 이 질문이 머릿속에 자동으로 켜지면, that은 더 이상 독해를 가로막는 장애물이 아니라 문장 구조를 보여주는 내비게이션이 됩니다.

이제 위에서 배운 내용을 실전에 적용해 봅시다. 다음 기출 문장들을 읽으며 that을 만났을 때 멈칫하지 말고, "이 that이 지금 명사를 대신하고 있는지, 명사를 설명하고 있는지, 아니면 문장 구조의 신호를 보내고 있는지" 0.001초 만에 스위치를 켜보세요.

[기출 문장 1: 명사를 문장으로 길게 설명하는 that (관계사)]

Therefore, I am encouraging you to submit a proposal for a new club that you would like to create. (2026 수능)

사고의 흐름

문장을 쭉 읽어 나가다가 that을 만났습니다. 여기서 that을 '그것'이라고 해석하면 뒷말과 엉켜버립니다.

a new club : "새로운 동아리." (어떤 동아리?)

that : "아, 앞서 말한 '새로운 동아리'가 어떤 것인지 이제부터 문장으로 설명해 주겠구나!"

you would like to create : "네가 만들고 싶어 하는 (바로 그 동아리)"

여기서 that은 앞의 명사(club)와 뒤의 설명(you would like to create)을 연결해 주는 튼튼한 다리입니다. "네가 만들고 싶어 하는 새로운 동아리"라고 한 덩어리로 묶어서 그림을 그리며 넘어가세요.

[기출 문장 2: 명사 자리에 문장이 통째로 들어왔음을 알리는 that (접속사)]

We almost universally accept that playing video games is a pleasant break. (2025 수능)

사고의 흐름

We accept : "우리는 받아들인다." (무엇을?)

that : "아, 받아들이는 내용이 단어 하나가 아니라 문장 전체구나!" (접속사 신호)

playing video games is... : "비디오 게임을 하는 것이 즐거운 휴식이라는 (그 사실을)"

여기서 that은 accept의 목적어 자리에 깃발을 꽂고 "뒤에 완전한 문장이 따라옵니다"라고 알려주는 신호입니다. that 이하 전체를 '[ ]'로 묶어서 하나의 명사처럼 처리하세요.

수능 기출 문장

[18] However, the noise of barking and yelling from the park at night is so loud and disturbing that I cannot relax in my apartment.

[19] He had expected to see some old castles and historical monuments, but now he saw nothing like that awaiting him.

[20] Nonsense and silliness come naturally to kids, but they get pounded out by norms that look down on “frivolity.”

[20] Or they think that it is irresponsible, immature, and childish to give themselves regularly over to play.

[20] Probably the biggest roadblock to play for adults is the worry that they will look silly, improper, or dumb if they allow themselves to truly play.

[20] This is particularly true for people who have been valued for performance standards set by parents or the educational system, or measured by other cultural norms that are internalized and no longer questioned.

[21] Any learning environment that deals with only the database instincts or only the improvisatory instincts ignores one half of our ability.

[22] If it weren't for the commercial enterprises that produced those records, we would know far, far less about the cultures that they came from.

[22] In fact, many civilizations never got to the stage of recording and leaving behind the kinds of great literary works that we often associate with the history of culture.

[22] In retrospect, it might seem surprising that something as mundane as the desire to count sheep was the driving force for an advance as fundamental as written language.

they

#9 빈도 63

단어 설명 (뜻/사용법)

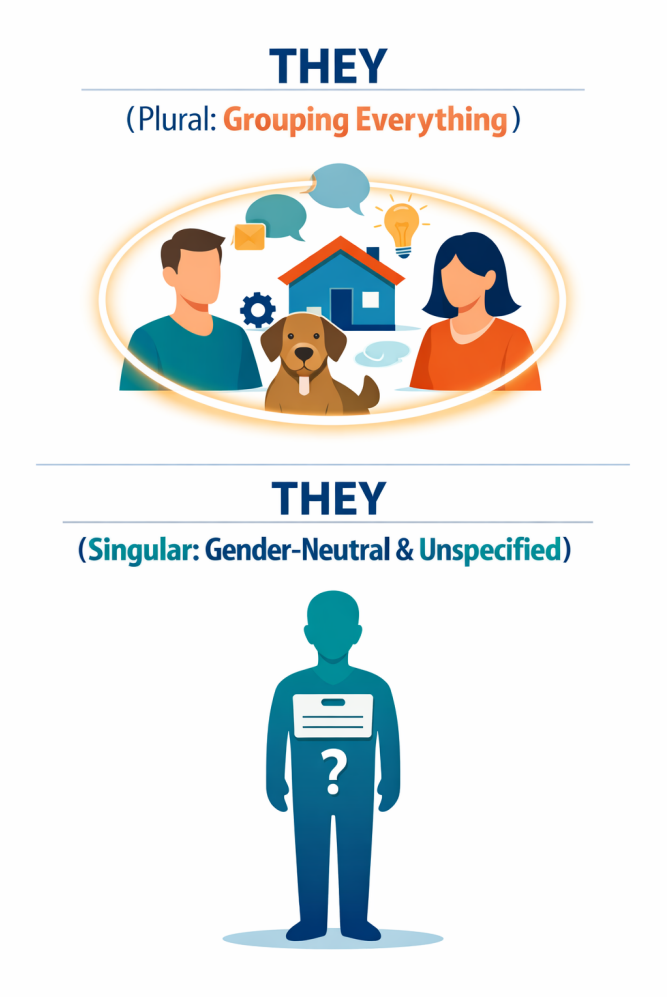

우리는 보통 they를 “그들”이라고 배웁니다. 하지만 실제 영어에서 they는 단순히 ‘여러 사람’이라는 뜻만을 가진 단어가 아닙니다.

they의 핵심

they는 여러 개의 대상을 하나로 묶어 가리키는 대명사입니다. 형식으로 보면 이렇게 생각하면 됩니다.

he + he + ⋯ = they

she + she + ⋯ = they

it + it + ⋯ = they

he + dad + sister + mom + she + dog + eraser + ⋯ = they

사람만이 아니라, 사람, 동물, 사물, 추상 개념이 섞여 있어도 여럿이면 전부 they로 묶습니다. 사물과 추상적 개념까지 they로 묶는 것을 생각해 보면, 영어와 한국어가 다르다는 것을 알 수 있습니다. 영어는 이해하려고 애를 써야지, 한국어로 번역하면 안 됩니다. 번역은 국어의 영역입니다.

1. they = 이미 나온 여러 대상

I like those dancers. They dance well.

My friends are here. What do they want to do?

These songs are old. They aren't as popular as they once were.

2. they = 누구인지 굳이 말하지 않을 때

You know what they say.

They say the trial could go on for weeks.

People can do what they want.

여기서 they는 특정한 사람이 아니라 '일반 사람들'을 가리킵니다.

3. they = everyone, someone 같은 단수 표현과 함께 쓰는 they

(**singular they**)

Everyone knew where they stood.

No one has to go if they don't want to.

An employee can file a complaint if they need to.

겉으로 보면 everyone, someone은 하나입니다. 하지만 영어는 오래전부터

성별을 모를 때,

굳이 밝히지 않을 때,

they로 자연스럽게 처리해 왔습니다.

4. they = 성별을 밝히지 않거나 밝히고 싶지 않을 때

A student left their bag here.

Someone called and said they would come back later.

그리고 성별이 남성, 여성으로 나뉘지 않는 사람도 they(their, them, theirs)를 선택해 사용합니다.

주의할 점: they가 단수(한 사람)를 가리킬 때도 동사는 항상 복수형(are, have, do 등)을 씁니다.
(예: Someone is here. They are waiting for you.)

they 사용의 변화

예전에는

Everyone should bring his or her own pencil.

처럼 he or she를 쓰는 것이 바른 표현이라고 가르쳤습니다. 하지만 이 표현은 길고 불편하며, 성별을 굳이 드러내야 하는 문제도 있었습니다. 이미 셰익스피어와 제인 오스틴 시대부터 사람들은 everyone, someone 같은 말에 자연스럽게 they를 사용해 왔고, 최근 수십 년 동안 학술지와 공식 문서에서도 singular they가 표준처럼 쓰이고 있습니다. 그래서 지금은

Everyone should bring their own pencil.

이 표현이 가장 자연스럽습니다.

themselves

themselves는 앞의 they가 다시 자기 쪽으로 돌아올 때 쓰는 말입니다. 형식으로 보면 이렇게 생각하면 됩니다.

1) themselves = 주어의 행동이 다시 그들 자신에게 돌아올 때

They blamed themselves.

They introduced themselves.

그리고 앞에서 배운 singular they와도 자연스럽게 이어집니다.

Everyone should ask themselves this question.

Someone may find themselves in a difficult situation.

2) themselves = 바로 그들 자신이라고 강조할 때

They themselves admitted it.

The parents themselves were unsure.

여기서 themselves는 없어도 문장은 성립합니다. 즉, 강조용 themselves는 문장의 필수 성분이라기보다 힘을 실어 주는 장치라고 보면 됩니다.

3) by themselves = 스스로 / 혼자서 / 도움 없이 / 저절로

The children solved the problem by themselves.

They sat by themselves.

The lights turned on by themselves.

특히 주의해야 하는 표현입니다. by themselves를 “그들 스스로”라고만 외우면 안 됩니다. 문맥에 따라 뜻이 조금씩 달라지기 때문입니다.

4) be themselves = 자기답다 / 평소 상태다

After a short rest, they were themselves again.

They were not themselves that day.

정리합니다

they를 보면 이렇게 반응하면 됩니다.

> "여기서 여러 대상을 하나로 묶어 가리키는구나."
>
> "혹은 성별을 말하지 않고 넓게 가리키는구나."

they는 단순히 '그들'이 아니라, 여럿을 하나로 묶는 가장 강력한 대명사입니다.

▶ 읽을 때의 처리 기준 (they)
they = 여럿을 하나로 묶어 가리킨다. (필요 없으면 성별도 묻지 않는다.)

[심층 사고 훈련 : Deep Dive]

Q. 수능 지문을 읽을 때 they를 기계적으로 그들이라고만 번역하면 생기는 가장 치명적인 독해 실수는 무엇일까요?

정답: 사람이 아닌 사물이나 추상적인 개념을 가리킬 때, 또는 단 한 사람(단수)을 가리킬 때 가리키는 대상을 잘못 잡아 해석 전체가 흔들린다는 것입니다.

해설: they의 핵심은 숫자가 아니라 묶기입니다. 앞에 나온 여러 대상을 사람/사물 가리지 않고 하나의 보따리로 묶거나, 성별과 정체를 흐려 일반화할 때 씁니다. 그들이라는 번역에 갇히면 이 유연한 기능을 완전히 놓치게 됩니다.

[1초 스피드 체크 : Speed Check]

▶ 다음 문장들을 읽고, they가 가리키는 진짜 대상에 1초 만에 체크해 보세요.

1. These songs are old. They aren't as popular as they once were.

Q. 여기서 they를 정확히 잡지 않고 넘어가면 독해가 왜 흔들릴까요?

> [ ] A. 과거 시제와 현재 시제의 차이를 파악할 수 없기 때문이다.
>
> [ ] B. 무엇이 예전보다 덜 인기 있는지(비교의 대상)를 정확히 추적할 수 없기 때문이다.

정답: B / [해설] they는 앞서 묶어둔 보따리(these songs)를 놓치지 말고 계속 추적하라는 신호입니다. 대상을 명확히 띄워두지 않으면 문장이 길어질수록 길을 잃습니다.

2. You know what they say.

Q. 이 문장에서 they는 누구를 가리키고 있나요?

> [ ] A. 앞에서 언급되었던 특정한 인물 집단
>
> [ ] B. 특정한 누군가가 아닌 불특정 다수의 '일반 사람들'

정답: B / [해설] 여기서 they는 실제 인물 집단이 아닙니다. '사람들이 흔히 말하듯이'라는 관용적 표현으로, 말의 출처를 흐리고 범위를 넓혀 일반화하는 기능입니다.

3. A student left their bag here. / Everyone knew where they stood.

Q. a student(학생 한 명), everyone(단수 취급)인데도 복수인 they/their로 받는 이유는?

[ ] A. 영문법의 수 일치 규칙이 완전히 파괴된 잘못된 문장이기 때문이다.

[ ] B. 굳이 성별(his/her)을 밝히지 않거나 특정할 필요가 없이 중립적으로 표현하기 위해서이다.

정답: B / [해설] 현대 영어에서는 성별을 알 수 없거나 굳이 밝힐 필요가 없을 때 단수 명사를 they로 받는 것(Singular they)이 완벽한 표준입니다. 단수냐 복수냐를 따지며 당황하지 말고 자연스럽게 처리해야 합니다.

[심층 사고 훈련 : Deep Dive]

Q. 문장 맨 앞이나 중간에서 they를 만났을 때, 가장 먼저 던져야 할 단 하나의 사고 질문은 무엇인가요?

정답: "이 they는 앞에서 나온 어떤 대상을 묶은 보따리인가, 아니면 성별/대상을 넓게 퉁친 것인가?"

해설: they는 복수인지 단수인지를 먼저 수학적으로 따지는 단어가 아닙니다. 구체적인 대상을 묶어서 끌고 가는 중인지, 아니면 대상을 넓혀서 일반화하고 있는지를 먼저 판단해야 합니다.

이제 위에서 배운 내용을 실전에 적용해 봅시다. 다음 기출 문장들을 읽으며 they나 their를 무작정 그들(의)로 번역하는 낡은 습관을 버리세요. 단어를 만나는 0.001초의 순간, "아, 앞에서 말한 어떤 대상들을 한 덩어리로 묶어서 끌고 가는구나!"라고 반응하며 앞의 명사를 재빨리 찾아 머릿속에서 등호(=)를 그리는 연습을 해봅시다.

[기출 문장 1: 문장의 진짜 주인을 찾아 묶어주는 their]

Students can make any type of club based on their various interests, such as hip-hop, K-pop dancing, or coding. (2026 수능)

사고의 흐름

읽으면서 속으로 "...그들의 다양한 관심사에 기초하여..."라고 번역하셨나요? 뜻은 통하지만, 문장이 조금만 길어지면 그들이 누구인지 길을 잃게 됩니다. their를 보는 순간 뇌의 스위치를 이렇게 켜야 합니다.

Students can make any type of club : 학생들은 어떤 종류의 동아리든 만들 수 있다.

based on their : 그들의~ 에 기초해서? (X) 잠깐, their를 보는 순간 멈추자. 여기서 묶어낸 여럿이 누구지? 아, 문장 맨 앞의 Students(학생들)구나!

their various interests : 학생들(자신들)의 다양한 관심사

여기서 their는 단순한 소유격이 아닙니다. 글을 읽는 시선을 살짝 뒤로 돌려 주어인 Students를 가리키는 화살표 같은 것입니다. '그들의'라고 뭉뚱그리지 말고, "아, 학생들 본인의 관심사!"라고 구체적인 이미지를 그리며 넘어가세요.

[기출 문장 2: 사람이 아니라 추상적 개념을 묶어버리는 they]

> It can be challenging to be collaborative and competitive in sport as they involve different forms of behaviour. (2026 수능)

사고의 흐름

수능 독해에서 학생들이 많이 힘들어하는, 정말 중요한 문장입니다. they를 사람으로만 알고 있으면 이 문장은 완전히 꼬여버립니다.

> It can be challenging to be collaborative and competitive in sport : 스포츠에서 협력적이면서 동시에 경쟁적이기는 어려울 수 있다.
>
> as they involve... : 왜냐하면 그들이 포함하기 때문에? (X) 잠깐, 이 문장에 사람이 한 명도 없는데 그들이 누구지?
>
> 독해 스위치 작동! : 아! they는 사람만 가리키는 게 아니지! 앞에서 말한 두 가지 속성, 즉 collaborative(협력적인 것)와 competitive(경쟁적인 것)라는 추상적인 개념 두 개를 하나로 묶어서 받은 거구나!
>
> they involve different forms of behaviour : 그 두 가지 속성은 서로 다른 형태의 행동을 수반하기 때문에

they를 무조건 사람(그들)으로 해석하려다 막히는 전형적인 패턴입니다. they는 사람, 사물, 동물, 심지어 이 문장처럼 추상적인 개념들까지도 여럿이면 무조건 하나로 묶어내는 만능 보따리입니다. 이 감각을 익히면 해석이 막히던 문장들이 마법처럼 뚫리기 시작할 것입니다.

[수능 실전 팁] 순서 배열 / 문장 삽입 문제에서의 they

수능에서 순서 배열(36~37번)이나 문장 삽입(38~39번) 문제를 풀 때, 문장 맨 앞에 They나 Their가 등장한다면 마음속으로 쾌재를 부르세요. 이것은 단순한 대명사가 아니라 출제자가 던져준 강력한 '위치 추적기'입니다.

[작동 원리]

> They는 앞에서 이미 여럿을 묶어 놓았다는 신호입니다. 즉, They가 있는 문장의 바로 앞 문장에는 반드시 They로 받을 수 있는 복수 명사나 여러 개의 개념이 존재해야 합니다. 만약 (A), (B), (C) 순서를 맞추는데 (B)의 첫 단어가 They라면? (B)의 바로 앞에는 반드시 복수형 명사가 있어야 합니다. 내용이 아무리 그럴싸하게 이어져 보여도, 앞에 단수 명사만 있다면 그 순서는 무조건 틀린 것입니다.

수능 시험장에서 they를 만나면 해석에만 매달리지 말고, "이 they가 받을 수 있는 복수 명사(보따리)가 바로 앞 문장에 있는가?"를 0.001초 만에 확인하는 '구조적 시선'을 가져야 합니다.

수능 기출 문장

[20] Nonsense and silliness come naturally to kids, but they get pounded out by norms that look down on “frivolity.”

[20] Or they think that it is irresponsible, immature, and childish to give themselves regularly over to play.

[20] Probably the biggest roadblock to play for adults is the worry that they will look silly, improper, or dumb if they allow themselves to truly play.

[21] It makes me think of jazz guitarists: They're not going to make it if they know a lot about music theory but don't know how to jam in a live concert.

[21] They ignore our need to obtain a deep understanding of a subject, which includes memorizing and storing a richly structured database.

[21] They ignore the improvisatory instincts drilled into us for millions of years.

[21] They may look like jazz musicians and have the appearance of jamming, but in the end they know nothing.

[21] They're playing intellectual air guitar.

[22] If it weren't for the commercial enterprises that produced those records, we would know far, far less about the cultures that they came from.

[23] But somewhere in between, most people acquire a bit of decency that qualifies them for membership in the community of moral agents.

have

#10 빈도 51

단어 설명 (뜻/사용법)

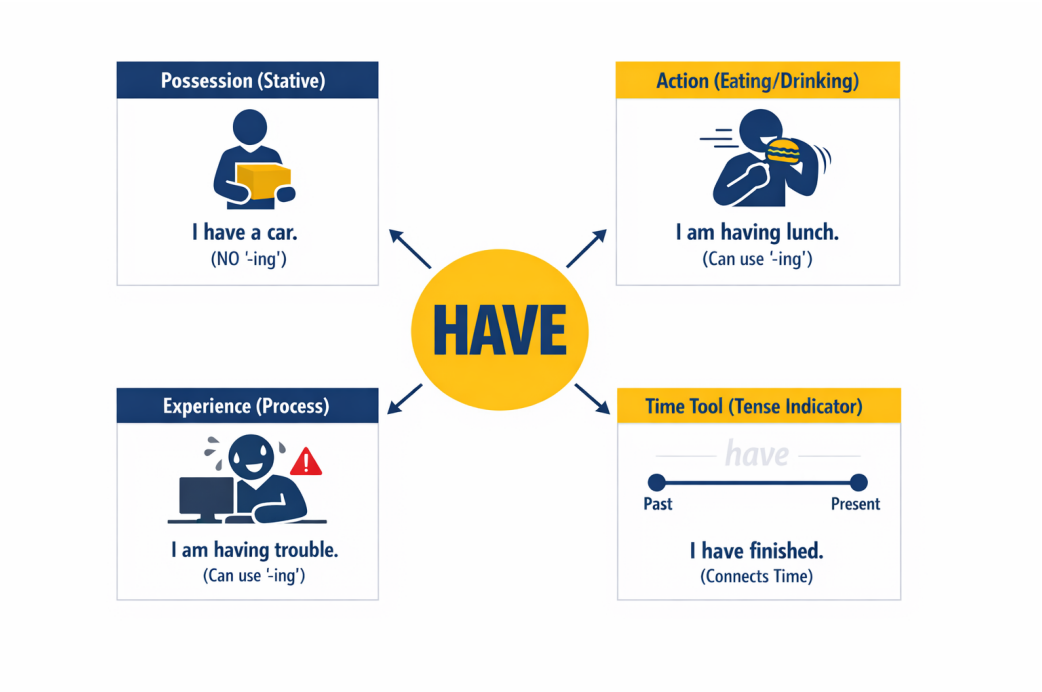

have는 영어에서 쓰임새가 가장 넓은 단어 중 하나입니다. 수십 가지 뜻을 암기하려 하지 말고, 크게 4가지 핵심 역할로 구분하면 수능 지문이 아주 명쾌해집니다.

1. 가지다/소유하다/포함하다 (상태)

'가지고 있다'라는 뜻으로, 이미 '소유하고 있는 상태'를 의미합니다.

I have a yellow car. (나는 노란색 차를 한 대 가지고 있다.)

She has a deadline tomorrow. (그녀는 내일 마감이 있다 / 내일까지 마감해야 한다.)

The list has my name on it. (그 명단에는 내 이름이 들어 있다.)

주의: have가 소유를 의미할 때는 진행형(I am having a car)을 쓸 수 없습니다. 이미 소유 상태인 것에 '진행'의 의미를 더하는 것은 논리적 모순입니다.

2. 먹다

이 경우에는 진행형(-ing)이 가능합니다.

We are having dinner now. (우리는 지금 저녁 식사 중이다. - 먹는 동작)

3. (일을) 겪다·지내다 (동작/일시적 진행 가능)

어떤 상황/시간을 보내고 겪는 과정을 의미합니다. 이 경우에도 진행형(-ing)이 가능합니다.

> I am having trouble with my computer. (나는 지금 컴퓨터 문제로 애를 먹고 있다. - (지금) 겪고 있는 상태/상황(일시적))
>
> He was having a wonderful time at the party. (그는 파티에서 즐거운 시간을 보내고 있었다.)

[수능 필수 심화] have + O + V / p.p. : 상황을 만들거나(맡기거나) 겪다

한국의 문법책에서는 이것을 사역동사(~하게 시키다)라고 부르지만, 원어민의 머릿속에서는 이 역시 단순히 어떤 상황 전체를 겪거나 가지는 것일 뿐입니다. have 뒤에 명사 하나가 아니라 상황의 덩어리가 통째로 들어올 뿐입니다.

> I had [the mechanic repair my car].
> (나는 가졌다/겪었다 [정비사가 내 차를 수리하는 상황을].) → 내가 돈을 주고 부탁해서 그 상황을 발생시켰으므로 한국어로는 '시키다'로 번역될 뿐입니다.
>
> I had [my car repaired].
> (나는 가졌다/겪었다 [내 차가 수리된 상황을].) → 차는 수리를 '당한(p.p.)' 상태이므로, 나는 그 완료된 상황을 가진 것입니다.
>
> I had [my wallet stolen].
> (나는 겪었다 [내 지갑이 도난당한 상황을].) → 내가 지갑에게 도난당하라고 '시킨' 것이 아닙니다! 그저 불행한 상황의 덩어리를 '경험'했을 뿐입니다. 사역동사라고만 외우면 이 문장이 절대 해석되지 않는 이유가 바로 이것입니다.

4. 시제 도구 (시간의 연결: have p.p. / had p.p. / will have p.p.)

이 형태에서의 have는 '가지고 있다'라는 뜻이 완전히 사라집니다. 단지 특정한 시점들을 연결하여 시간의 범위를 나타내는 투명한 문법 도구일 뿐입니다.

> I have finished my homework already. (나는 이미 숙제를 끝낸 상태이다.)
>
> They will have arrived by noon tomorrow. (그들은 내일 정오쯤이면 도착해 있을 것이다.)

[수능 핵심] 특이한 표현: 의무와 권고

수능 독해에서 글쓴이의 주장이나 요지를 찾을 때, 이 표현들은 정답을 알려주는 가장 강력한 신호등 역할을 합니다.

[강한 의무] must # have to + 동사원형
안 하면 큰일이 나거나(법, 규칙 등), 상황상 절대적으로 피할 수 없는 강력한 의무입니다.

> You must (have to) wear a seat belt. (안 매면 위험해지는 절대적 의무)

[부드러운 권고·당위] should # ought to + 동사원형
강제성은 없지만, 도덕적/상식적으로 '그렇게 하는 것이 맞다'고 조언할 때 씁니다.

You should (ought to) apologize to her. (그녀에게 사과하는 게 좋을 거야.)

have가 들어간 명사형 고정표현:

This feature is a must-have. (이 기능은 반드시 갖춰야 할 필수 요소이다.)

[수능 필수 심화] 조동사 + have p.p.

조동사 + have p.p.는 이미 지난 일을 두고 추정하거나, 후회하거나, 가정하는 표현입니다. 여기서 중요한 것은 have p.p.를 막연히 '과거'라고 보는 것이 아니라, 앞의 조동사의 기준 시점보다 한 단계 앞선 일을 나타내는 형태로 이해하는 것입니다.

must have p.p. : (기본) ~했음이 틀림없다, (규정·조건 문맥에서) 기준 시점까지 이미 ~한 상태여야 한다

He must have missed the train. (그는 기차를 놓쳤음이 틀림없다.)

Applicants must have completed the form before the interview. (지원자는 면접 전에 이미 서류 작성을 마친 상태여야 한다.)

cannot / couldn't have p.p. : ~했을 리 없다

She can't have known the truth. (그녀가 그 사실을 알고 있었을 리 없다.)

may have p.p. : ~했을 가능성이 있다

Your answer may have been correct. (네 답이 맞았을 가능성이 있다.)

might have p.p. : ~했을지도 모른다

Your answer might have been correct. (네 답이 맞았을 수도 있다 / 어쩌면 맞았는지도 모른다.)

could have p.p. : ~할 수도 있었을 텐데 / (가능성) ~였을 수도 있다

You could have told me earlier. (너는 나에게 더 일찍 말할 수도 있었을 텐데.)

He could have taken the wrong train. (그는 잘못된 기차를 탔을 수도 있다.)

should have p.p. : ~했어야 했다

You should have told me earlier. (너는 나에게 더 일찍 말했어야 했다.)

would have p.p. : ~였을 텐데 / ~했을 텐데

Without help, they would have failed. (도움이 없었다면 그들은 실패했을 것이다.)

[수능 필수 심화] having p.p.

having p.p.는 have p.p.가 문장 안에서 동명사나 분사처럼 쓰인 형태입니다. 핵심은 간단합니다. 문장의 중심 동사보다 먼저 끝난 일을 나타내는 것입니다.

Having finished the report, she left the office. (보고서를 끝낸 뒤 그녀는 사무실을 떠났다.)

He apologized for having said that. (그렇게 말한 것에 대해 그는 사과했다.)

▶ 읽을 때의 처리 기준 (have)

(1) 가지고 있다 (상태)

(2) (그 상황을) 지금 겪는 중 (경험/동작)

(3) have + p.p. → ~해 왔다 (시간의 연결 도구)

(4) have to + 동사원형 → 반드시 해야 한다 (주장/의무)

[심층 사고 훈련 : Deep Dive]

Q. "I have finished my homework."라는 문장에서 have를 '가지고 있다'라고 해석하면 독해가 꼬이는 결정적인 이유는 무엇일까요?

정답: 여기서 have는 '뜻'을 가진 동사가 아니라, 시간을 연결하는 '문법 도구'이기 때문입니다.

해설: have p.p. 구조에서 have는 '가지다'라는 뜻이 완전히 사라집니다. 단지 과거에 일어난 행동을 현재까지 끌고 와서 연결해 주는 문법 장치 역할만 합니다. have와 p.p.를 분리하지 말고, 하나의 덩어리로 묶어 "과거부터 지금까지 쭉 이어지는 상황"으로 한 번에 그림을 그려야 합니다.

[1초 스피드 체크 : Speed Check]

▶ 다음 문장들을 읽고, have가 어떤 모습으로 변신했는지 1초 만에 체크해 보세요.

I have a yellow car. vs I am having lunch.

Q. have를 진행형(-ing)으로 쓸 수 있고 없고를 가르는 진짜 기준은?

[ ] A. 사물을 목적어로 가질 때는 안 되고, 음식을 목적어로 가질 때만 가능하다.

[ ] B. '소유(상태)'를 나타낼 때는 불가능하고, 먹거나 겪는 '동작/과정'일 때만 가능하다.

정답: B / [해설] 진행형은 시작과 끝이 있는 '행동'에만 쓸 수 있습니다. 차를 '소유한 상태'는 진행 중인 일이 아니므로 억지로 -ing를 붙이면 논리적으로 어색해집니다.

I am having trouble with my computer.

Q. 여기서 have의 정확한 뉘앙스는 무엇일까요?

[ ] A. 컴퓨터 문제라는 골칫거리를 내 소유물로 '가지고 있다'.

[ ] B. 컴퓨터 문제라는 상황을 지금 '겪고 있는 중이다'.

정답: B / [해설] trouble이나 hard time 같은 추상적인 상황과 결합할 때 have는 소유가 아니라 '그 시간 속을 지나며 겪고 있는 과정(경험)'을 뜻합니다.

You have to wear a seat belt. vs You should wear a seat belt.

Q. 수능 독해에서 이 두 표현의 강도를 반드시 구분해야 하는 이유는?

[ ] A. have to는 안 하면 큰일 나는 '강한 의무'이고, should는 상식적으로 하는 게 좋다는 '부드러운 권고'이기 때문이다.

[ ] B. have to는 법적인 강제성을, should는 개인적인 감정을 나타내기 때문이다.

정답: A / [해설] 독해 지문에서 have to(또는 must)가 나오면 글쓴이의 절대적인 주장이나 필수 조건이 담긴 핵심 문장일 확률이 높습니다. 반면 should는 바람직한 방향을 제안하는 조언에 가깝습니다.

I had my wallet stolen.

Q. 이 문장을 문법책처럼 '사역동사(~시키다)'로 해석하면 왜 이상해질까요?

[ ] A. 지갑이 도난당하는 것은 사람이 아니기 때문에 시킬 수 없다.

[ ] B. 내가 지갑에게 도난당하라고 '시킨 것'이 아니라, 도난당한 불행한 상황 자체를 '겪었음(경험)'을 나타내기 때문이다.

정답: B / [해설] have 뒤에 [명사+p.p.]가 올 때 무조건 '시키다'라고 외우면 이 문장처럼 해석이 막힙니다. have는 그저 뒤에 일어난 [상황 전체를 내가 가졌다/겪었다]라는 그림을 그리는 동사일 뿐입니다.

[심층 사고 훈련 : Deep Dive]

Q. 변화무쌍한 have를 만났을 때, 길을 잃지 않기 위해 가장 먼저 던져야 할 사고 질문은 무엇인가요?

정답: "지금 이 have는 뒤에 무엇을 달고 나왔지? (명사인가, p.p.인가, to 동사원형인가?)"

해설: have는 뜻을 먼저 고르는 단어가 아닙니다. 구조(뒤에 오는 것)를 먼저 봐야 합니다. (1) 명사가 오면 소유/경험, (2) p.p.가 오면 시간 도구, (3) to 동사원형이 오면 강한 의무로 자동 전환됩니다.

독해 스위치 ON (사고의 흐름)

이제 위에서 배운 기준을 실전에 적용해 봅시다. 다음 기출 문장들을 읽으며 have를 무조건 "가지고 있다"로 번역하려는 뇌의 자동 반사를 멈추세요. 이 단어가 지금 '상태'를 말하는지, 뒤의 상황을 '겪는 것'인지, 아니면 '시간의 연결'을 하고 있는지 0.001초 만에 스위치를 켜는 연습을 해봅시다.

[기출 문장 1: 시간을 연결하는 도구 (have p.p.)]

Over the past century, we have witnessed an explosion of incredible literary works by these artists... (2026 수능)

사고의 흐름

Over the past century: "지난 세기(100년)에 걸쳐," (과거부터 지금까지의 시간 범위구나!)
we have: "우리는 가지고 있다? (X) 잠깐, 뒤에 witnessed(목격했다)라는 p.p.가 오네!"
독해 스위치 작동!: "아! 여기서 have는 뜻이 없구나. 단지 과거 100년 전부터 **지금(현재)** 까지 쭉 목격해 왔다는 '시간을 연결하는 문법 장치'일 뿐이네!"
have witnessed an explosion...: "(과거부터 지금까지 쭉) 폭발적인 증가를 목격해 왔다."

팁: have p.p.에서 have는 해석하지 않습니다. "과거의 일이 지금 이 순간까지 이어져 영향을 미치고 있다"는 시제 신호로만 처리하고 빠르게 지나가세요.

[기출 문장 2: 두 개의 have가 겹칠 때 (have had)]

> Producing lyrics of distinct and complex imagery, songwriters have had an incredible literary impact on our language. (2026 수능)

사고의 흐름

> songwriters have: "작사가들은..." (뒤에 had가 온 것을 보니, 첫 번째 have는 뜻이 없는 '시간 연결 도구'구나!)
> had an incredible literary impact: (이 had가 진짜 뜻을 가진 본동사구나!) "놀라운 문학적 영향을 가져왔다(미쳤다)."
> 독해 스위치 작동!: "두 개를 합치면? 작사가들이 과거의 어느 시점부터 지금까지 쭉~ 문학적 영향을 미쳐(가지고) 왔구나!"

팁: have had가 나오면 당황할 필요가 없습니다. 앞의 have는 시간 연결 도구이고, 뒤의 had가 실제 의미를 가진 본동사입니다. "예전부터 지금까지 쭉~ 가졌다"라고 하나로 묶어 이미지를 그리세요.

수능 기출 문장

[19] He had been looking forward to this field trip.

[19] He had expected to see some old castles and historical monuments, but now he saw nothing like that awaiting him.

[19] His history professor had recommended it to the class, and Jonas had signed up enthusiastically.

[20] If someone has spent his adult life worried about always appearing respectable, competent, and knowledgeable, it can be hard to let go sometimes and become physically and emotionally free.

[20] The thing is this: You have to give yourself permission to improvise, to mimic, to take on a long-hidden identity.

[20] This is particularly true for people who have been valued for performance standards set by parents or the educational system, or measured by other cultural norms that are internalized and no longer questioned.

[21] They may look like jazz musicians and have the appearance of jamming, but in the end they know nothing.

[21] You get people who are great improvisers but don’t have depth of knowledge.

[22] But the desire for written records has always accompanied economic activity, since transactions are meaningless unless you can clearly keep track of who owns what.

[22] Long before we had the writings of the prophets, we had the writings of the profits.

we

#11 빈도 42 설명 잠금

단어 설명 (뜻/사용법)

샘플북은 단어 설명을 10개까지만 제공합니다.
나머지 설명은 **peshare.com 정식판**에서 이어집니다.

수능 기출 문장

[21] Any learning environment that deals with only the database instincts or only the improvisatory instincts ignores one half of our ability.

[21] They ignore our need to obtain a deep understanding of a subject, which includes memorizing and storing a richly structured database.

[21] They ignore the improvisatory instincts drilled into us for millions of years.

[22] If it weren't for the commercial enterprises that produced those records, we would know far, far less about the cultures that they came from.

[22] In fact, many civilizations never got to the stage of recording and leaving behind the kinds of great literary works that we often associate with the history of culture.

[22] Long before we had the writings of the prophets, we had the writings of the profits.

[30] However, our conclusion is reasonable only if Paula's fear really does concern either snakes or spiders.

[30] If we reason that Paula is afraid either of snakes or spiders, and then ① establish that she is not afraid of snakes, we will conclude that Paula is afraid of spiders.

[30] If we know only that Paula has a phobia, then the fact that she's not afraid of snakes is entirely ② consistent with her being afraid of heights, water, dogs or the number thirteen.

[30] More generally, when we are presented with a list of alternative explanations for some phenomenon, and are then persuaded that all but one of those explanations are ③ unsatisfactory, we should pause to reflect.

for

#12 빈도 39 설명 잠금

단어 설명 (뜻/사용법)

샘플북은 단어 설명을 10개까지만 제공합니다.
나머지 설명은 **peshare.com 정식판**에서 이어집니다.

수능 기출 문장

[19] It was the first field trip for his history course.

[20] Probably the biggest roadblock to play for adults is the worry that they will look silly, improper, or dumb if they allow themselves to truly play.

[20] This is particularly true for people who have been valued for performance standards set by parents or the educational system, or measured by other cultural norms that are internalized and no longer questioned.

[21] They ignore the improvisatory instincts drilled into us for millions of years.

[22] But the desire for written records has always accompanied economic activity, since transactions are meaningless unless you can clearly keep track of who owns what.

[22] If it weren't for the commercial enterprises that produced those records, we would know far, far less about the cultures that they came from.

[22] In retrospect, it might seem surprising that something as mundane as the desire to count sheep was the driving force for an advance as fundamental as written language.

[22] What survives these ancient societies is, for the most part, a pile of receipts.

[23] But somewhere in between, most people acquire a bit of decency that qualifies them for membership in the community of moral agents.

[24] The loss of biodiversity has generated concern over the consequences for ecosystem functioning and thus understanding the relationship between both has become a major focus in ecological research during the last two decades.

as

#13 빈도 32 설명 잠금

단어 설명 (뜻/사용법)

샘플북은 단어 설명을 10개까지만 제공합니다.
나머지 설명은 **peshare.com 정식판**에서 이어집니다.

수능 기출 문장

[18] As I live with three dogs, I am very happy to let my dogs run around and safely play with other dogs from the neighborhood.

[19] The landscape looked fascinating as the bus headed to Alsace.

[22] As such, early human writing is dominated by wheeling and dealing: a collection of bets, bills, and contracts.

[22] In retrospect, it might seem surprising that something as mundane as the desire to count sheep was the driving force for an advance as fundamental as written language.

[23] Human beings do not enter the world as competent moral agents.

[24] Invasions of natural communities by non-indigenous species are currently rated as one of the most important global-scale environmental problems.

[29] Among hunter-gatherers, animals are not only good to eat, they are also good to think about, as Claude Lévi-Strauss has observed.

[29] Such primitive societies, ② as Steven Mithen emphasizes in The Prehistory of the Modern Mind, tend to view man and beast, animal and plant, organic and inorganic spheres, as participants in an integrated, animated totality.

[29] The dual expressions of this tendency are anthropomorphism (the practice of regarding animals as humans) and totemism (the practice of regarding humans as animals), both of ③ which spread through the visual art and the mythology of primitive cultures.

[31] The consequence is that non-scientific approaches to reality — and that can include all the arts, religion, and personal, emotional and value-laden ways of encountering the world — may become labelled as merely subjective, and therefore of little _____ in terms of describing the way the world is.

it

#14 빈도 32 설명 잠금

단어 설명 (뜻/사용법)

샘플북은 단어 설명을 10개까지만 제공합니다.
나머지 설명은 **peshare.com 정식판**에서 이어집니다.

수능 기출 문장

[19] His history professor had recommended it to the class, and Jonas had signed up enthusiastically.

[19] It was the first field trip for his history course.

[20] If someone has spent his adult life worried about always appearing respectable, competent, and knowledgeable, it can be hard to let go sometimes and become physically and emotionally free.

[20] Or they think that it is irresponsible, immature, and childish to give themselves regularly over to play.

[21] It is bound to fail.

[21] It makes me think of jazz guitarists: They're not going to make it if they know a lot about music theory but don't know how to jam in a live concert.

[22] If it weren't for the commercial enterprises that produced those records, we would know far, far less about the cultures that they came from.

[22] In retrospect, it might seem surprising that something as mundane as the desire to count sheep was the driving force for an advance as fundamental as written language.

[23] Developmental biologists now know that it is really both, or nature through nurture.

[23] Genes and environment interact in ways that make it nonsensical to think that the process of moral development in children, or any other developmental process, can be discussed in terms of nature versus nurture.

on

#15 빈도 29 설명 잠금

단어 설명 (뜻/사용법)

샘플북은 단어 설명을 10개까지만 제공합니다.
나머지 설명은 **peshare.com 정식판**에서 이어집니다.

수능 기출 문장

[19] Finally arriving in Alsace after three hours on the road, however, Jonas saw nothing but endless agricultural fields.

[20] Nonsense and silliness come naturally to kids, but they get pounded out by norms that look down on "frivolity."

[20] The thing is this: You have to give yourself permission to improvise, to mimic, to take on a long-hidden identity.

[26] They have various terms related to cattle, so they can distinguish between hundreds of types of cows, based on color, markings, and shape of horns.

[29] Speculations about the meaning and purpose of prehistoric art ① rely heavily on analogies drawn with modern-day hunter-gatherer societies.

[31] The philosophy of science seeks to avoid crude scientism and get a balanced view on what the scientific method can and cannot achieve.

[32] In a typical experiment, two toy cars were shown running synchronously on parallel tracks, _____.

[33] This situation comes at a defining moment when the world is struggling to reduce its reliance on fossil fuels.

[35] ③ That is why we heavily depend on aphorisms whenever we face difficulties and challenges in the long journey of our lives.

[36] The bad guys are usually punished; the romantic couple almost always find each other despite the obstacles and difficulties they encounter on the path to true love; and the way we wish the world to be is how, in the movies, it more often than not winds up being.

but

#16 빈도 25 설명 잠금

단어 설명 (뜻/사용법)

샘플북은 단어 설명을 10개까지만 제공합니다.
나머지 설명은 **peshare.com 정식판**에서 이어집니다.

수능 기출 문장

[19] Finally arriving in Alsace after three hours on the road, however, Jonas saw nothing but endless agricultural fields.

[19] He had expected to see some old castles and historical monuments, but now he saw nothing like that awaiting him.

[19] The fields were vast, but hardly appealed to him.

[20] Nonsense and silliness come naturally to kids, but they get pounded out by norms that look down on “frivolity.”

[21] It makes me think of jazz guitarists: They’re not going to make it if they know a lot about music theory but don’t know how to jam in a live concert.

[21] They may look like jazz musicians and have the appearance of jamming, but in the end they know nothing.

[21] You get people who are great improvisers but don’t have depth of knowledge.

[22] But the desire for written records has always accompanied economic activity, since transactions are meaningless unless you can clearly keep track of who owns what.

[23] But somewhere in between, most people acquire a bit of decency that qualifies them for membership in the community of moral agents.

[24] Beside the decreased chance of empty ecological niches but the increased probability of competitors that prevent invasion success, diverse communities are assumed to use resources more completely and, therefore, limit the ability of invaders to establish.

not

#17 빈도 24 설명 잠금

단어 설명 (뜻/사용법)

샘플북은 단어 설명을 10개까지만 제공합니다.
나머지 설명은 **peshare.com 정식판**에서 이어집니다.

수능 기출 문장

[18] However, the noise of barking and yelling from the park at night is so loud and disturbing that I cannot relax in my apartment.

[19] Looking out the bus window, Jonas could not stay calm.

[21] It makes me think of jazz guitarists: They're not going to make it if they know a lot about music theory but don't know how to jam in a live concert.

[23] Human beings do not enter the world as competent moral agents.

[25] ③ In 1997, 36% of the rural population did not have electricity access while 5% of the urban population did not have access to electricity.

[29] Among hunter-gatherers, animals are not only good to eat, they are also good to think about, as Claude Lévi-Strauss has observed.

[30] If we reason that Paula is afraid either of snakes or spiders, and then ① establish that she is not afraid of snakes, we will conclude that Paula is afraid of spiders.

[30] If we know only that Paula has a phobia, then the fact that she's not afraid of snakes is entirely ② consistent with her being afraid of heights, water, dogs or the number thirteen.

[31] The philosophy of science seeks to avoid crude scientism and get a balanced view on what the scientific method can and cannot achieve.

[32] Preschoolers and young school-age children confuse temporal and spatial dimensions: Starting times are judged by starting points, stopping times by stopping points and durations by distance, though each of these errors does not necessitate the others.

about

#18 빈도 22 설명 잠금

단어 설명 (뜻/사용법)

샘플북은 단어 설명을 10개까지만 제공합니다.
나머지 설명은 **peshare.com 정식판**에서 이어집니다.

수능 기출 문장

[18] Many of my apartment neighbors also seriously complain about this noise.

[20] If someone has spent his adult life worried about always appearing respectable, competent, and knowledgeable, it can be hard to let go sometimes and become physically and emotionally free.

[21] It makes me think of jazz guitarists: They're not going to make it if they know a lot about music theory but don't know how to jam in a live concert.

[22] If it weren't for the commercial enterprises that produced those records, we would know far, far less about the cultures that they came from.

[29] Among hunter-gatherers, animals are not only good to eat, they are also good to think about, as Claude Lévi-Strauss has observed.

[29] Speculations about the meaning and purpose of prehistoric art ① rely heavily on analogies drawn with modern-day hunter-gatherer societies.

[34] However, this is a generalization about music and not a definition of it, for it is easy to put forward counter-examples.

[39] Still, it is arguable that advertisers worry rather too much about this problem, as advertising in other media has always been fragmented.

[41] After all, a food fight is a hands-on activity, but about all you would learn was something about the aerodynamics of flying mashed potatoes!

[41] Educators began to notice that the pendulum had swung too far to the "hands-on" component of inquiry as they realized that the knowledge was not inherent in the materials themselves, but in the thought and metacognition about what students had done in the activity.

with

#19 빈도 22 설명 잠금

단어 설명 (뜻/사용법)

샘플북은 단어 설명을 10개까지만 제공합니다.
나머지 설명은 **peshare.com 정식판**에서 이어집니다.

수능 기출 문장

[18] As I live with three dogs, I am very happy to let my dogs run around and safely play with other dogs from the neighborhood.

[19] Jonas said to himself with a sigh.

[21] Any learning environment that deals with only the database instincts or only the improvisatory instincts ignores one half of our ability.

[22] In fact, many civilizations never got to the stage of recording and leaving behind the kinds of great literary works that we often associate with the history of culture.

[25] ① The percentage of the total world population with electricity access in 2017 was 11 percentage points higher than that in 1997.

[29] Speculations about the meaning and purpose of prehistoric art ① rely heavily on analogies drawn with modern-day hunter-gatherer societies.

[29] When considered in this light, the visual preoccupation of early humans with the nonhuman creatures ④ inhabited their world becomes profoundly meaningful.

[30] If we know only that Paula has a phobia, then the fact that she's not afraid of snakes is entirely ② consistent with her being afraid of heights, water, dogs or the number thirteen.

[30] More generally, when we are presented with a list of alternative explanations for some phenomenon, and are then persuaded that all but one of those explanations are ③ unsatisfactory, we should pause to reflect.

[31] The role of science can sometimes be overstated, with its advocates slipping into scientism.

can

#20 빈도 20 설명 잠금

단어 설명 (뜻/사용법)

샘플북은 단어 설명을 10개까지만 제공합니다.
나머지 설명은 **peshare.com 정식판**에서 이어집니다.

수능 기출 문장

[18] However, the noise of barking and yelling from the park at night is so loud and disturbing that I cannot relax in my apartment.

[19] "What can I learn from these boring fields?"

[20] If someone has spent his adult life worried about always appearing respectable, competent, and knowledgeable, it can be hard to let go sometimes and become physically and emotionally free.

[22] But the desire for written records has always accompanied economic activity, since transactions are meaningless unless you can clearly keep track of who owns what.

[23] Genes and environment interact in ways that make it nonsensical to think that the process of moral development in children, or any other developmental process, can be discussed in terms of nature versus nurture.

[26] They have various terms related to cattle, so they can distinguish between hundreds of types of cows, based on color, markings, and shape of horns.

[31] The consequence is that non-scientific approaches to reality — and that can include all the arts, religion, and personal, emotional and value-laden ways of encountering the world — may become labelled as merely subjective, and therefore of little _____ in terms of describing the way the world is.

[31] The philosophy of science seeks to avoid crude scientism and get a balanced view on what the scientific method can and cannot achieve.

[31] The role of science can sometimes be overstated, with its advocates slipping into scientism.

[31] With the advance of science, there has been a tendency to slip into scientism, and assume that any factual claim can be authenticated if and only if the term ‘scientific’ can correctly be ascribed to it.

one

#21 빈도 20 설명 잠금

단어 설명 (뜻/사용법)

샘플북은 단어 설명을 10개까지만 제공합니다.
나머지 설명은 **peshare.com 정식판**에서 이어집니다.

수능 기출 문장

[21] Any learning environment that deals with only the database instincts or only the improvisatory instincts ignores one half of our ability.

[24] Invasions of natural communities by non-indigenous species are currently rated as one of the most important global-scale environmental problems.

[26] The Nuer are one of the largest ethnic groups in South Sudan, primarily residing in the Nile River Valley.

[26] They believe that counting the number of children one has could result in misfortune and prefer to report fewer children than they have.

[30] Before ④ denying that the remaining explanation is the correct one, consider whether other plausible options are being ignored or overlooked.

[30] More generally, when we are presented with a list of alternative explanations for some phenomenon, and are then persuaded that all but one of those explanations are ③ unsatisfactory, we should pause to reflect.

[35] For example, we hear that people who are similar will like one another (“Birds of a feather flock together”) but also that persons who are dissimilar will like each other (“Opposites attract”).

[35] ① We are told that groups are wiser and smarter than individuals (“Two heads are better than one”) but also that group work inevitably produces poor results (“Too many cooks spoil the broth”).

[36] But one may ask why audiences would find such movies enjoyable if all they do is give cultural directives and prescriptions for proper living.

[37] Nor does the traditional view recognise the role that non-intellectual factors, especially institutional and socio-economic ones, play in scientific developments.

this

#22 빈도 20 설명 잠금

단어 설명 (뜻/사용법)

샘플북은 단어 설명을 10개까지만 제공합니다.
나머지 설명은 **peshare.com 정식판**에서 이어집니다.

수능 기출 문장

[18] I want immediate action to solve this urgent problem.

[18] Many of my apartment neighbors also seriously complain about this noise.

[19] He had been looking forward to this field trip.

[20] The thing is this: You have to give yourself permission to improvise, to mimic, to take on a long-hidden identity.

[20] This is particularly true for people who have been valued for performance standards set by parents or the educational system, or measured by other cultural norms that are internalized and no longer questioned.

[21] You may know someone like this where you work.

[29] The dual expressions of this tendency are anthropomorphism (the practice of regarding animals as humans) and totemism (the practice of regarding humans as animals), both of ③ which spread through the visual art and the mythology of primitive cultures.

[29] When considered in this light, the visual preoccupation of early humans with the nonhuman creatures ④ inhabited their world becomes profoundly meaningful.

[33] This situation comes at a defining moment when the world is struggling to reduce its reliance on fossil fuels.

[34] However, this is a generalization about music and not a definition of it, for it is easy to put forward counter-examples.

by

#23 빈도 19 설명 잠금

단어 설명 (뜻/사용법)

샘플북은 단어 설명을 10개까지만 제공합니다.
나머지 설명은 **peshare.com 정식판**에서 이어집니다.

수능 기출 문장

[20] Nonsense and silliness come naturally to kids, but they get pounded out by norms that look down on "frivolity."

[20] This is particularly true for people who have been valued for performance standards set by parents or the educational system, or measured by other cultural norms that are internalized and no longer questioned.

[22] As such, early human writing is dominated by wheeling and dealing: a collection of bets, bills, and contracts.

[23] Without the context provided by cells, organisms, social groups, and culture, DNA is inert.

[24] Invasions of natural communities by non-indigenous species are currently rated as one of the most important global-scale environmental problems.

[24] The "biodiversity-invasibility hypothesis" by Elton suggests that high diversity increases the competitive environment of communities and makes them more difficult to invade.

[26] They prefer to be called by the names of the cattle they raise.

[32] Preschoolers and young school-age children confuse temporal and spatial dimensions: Starting times are judged by starting points, stopping times by stopping points and durations by distance, though each of these errors does not necessitate the others.

[32] The Swiss psychologist Jean Piaget frequently analyzed children's conception of time via their ability to compare or estimate the time taken by pairs of events.

[34] Musical sounds, he was saying, can be distinguished from those of nature by the fact that they involve the use of fixed pitches, whereas virtually all natural sounds consist of constantly fluctuating frequencies.

activity

#24 빈도 17 설명 잠금

단어 설명 (뜻/사용법)

샘플북은 단어 설명을 10개까지만 제공합니다.
나머지 설명은 **peshare.com 정식판**에서 이어집니다.

수능 기출 문장

[22] But the desire for written records has always accompanied economic activity, since transactions are meaningless unless you can clearly keep track of who owns what.

[41] After all, a food fight is a hands-on activity, but about all you would learn was something about the aerodynamics of flying mashed potatoes!

[41] Educators began to notice that the pendulum had swung too far to the "hands-on" component of inquiry as they realized that the knowledge was not inherent in the materials themselves, but in the thought and metacognition about what students had done in the activity.

[41] For quite some time, science educators believed that "hands-on" activities were the answer to children's understanding through their participation in science-related activities.

[41] Many teachers believed that students merely engaging in activities and manipulating objects would organize the information to be gained and the knowledge to be understood into concept comprehension.

[41] Our view of what students need to build their knowledge and theories about the natural world extends far beyond a "hands-on activity."

[41] Uncertainty about the knowledge intended in any activity comes from each student's re-creation of concepts — and discussing, thinking, arguing, listening, and evaluating one's own preconceptions after the activities, under the leadership of a thoughtful teacher, can bring this about.

or

#25 빈도 17 설명 잠금

단어 설명 (뜻/사용법)

샘플북은 단어 설명을 10개까지만 제공합니다.
나머지 설명은 **peshare.com 정식판**에서 이어집니다.

수능 기출 문장

[20] Or they think that it is irresponsible, immature, and childish to give themselves regularly over to play.

[20] Probably the biggest roadblock to play for adults is the worry that they will look silly, improper, or dumb if they allow themselves to truly play.

[20] This is particularly true for people who have been valued for performance standards set by parents or the educational system, or measured by other cultural norms that are internalized and no longer questioned.

[21] Any learning environment that deals with only the database instincts or only the improvisatory instincts ignores one half of our ability.

[23] Developmental biologists now know that it is really both, or nature through nurture.

[23] Genes and environment interact in ways that make it nonsensical to think that the process of moral development in children, or any other developmental process, can be discussed in terms of nature versus nurture.

[30] Before ④ denying that the remaining explanation is the correct one, consider whether other plausible options are being ignored or overlooked.

[30] However, our conclusion is reasonable only if Paula's fear really does concern either snakes or spiders.

[30] If we reason that Paula is afraid either of snakes or spiders, and then ① establish that she is not afraid of snakes, we will conclude that Paula is afraid of spiders.

[30] If we know only that Paula has a phobia, then the fact that she's not afraid of snakes is entirely ② consistent with her being afraid of heights, water, dogs or the number thirteen.

do

#26 빈도 16 설명 잠금

단어 설명 (뜻/사용법)

샘플북은 단어 설명을 10개까지만 제공합니다.
나머지 설명은 **peshare.com 정식판**에서 이어집니다.

수능 기출 문장

[21] It makes me think of jazz guitarists: They're not going to make it if they know a lot about music theory but don't know how to jam in a live concert.

[21] You get people who are great improvisers but don't have depth of knowledge.

[23] Human beings do not enter the world as competent moral agents.

[23] Nor does everyone leave the world in that state.

[25] ③ In 1997, 36% of the rural population did not have electricity access while 5% of the urban population did not have access to electricity.

[30] However, our conclusion is reasonable only if Paula's fear really does concern either snakes or spiders.

[32] Preschoolers and young school-age children confuse temporal and spatial dimensions: Starting times are judged by starting points, stopping times by stopping points and durations by distance, though each of these errors does not necessitate the others.

[35] ② Each of these contradictory statements may hold true under particular conditions, but without a clear statement of when they apply and when they do not, aphorisms provide little insight into relations among people.

[36] But one may ask why audiences would find such movies enjoyable if all they do is give cultural directives and prescriptions for proper living.

[36] The simple answer to this question is that movies do more than present two-hour civics lessons or editorials on responsible behavior.

from

#27 빈도 15 설명 잠금

단어 설명 (뜻/사용법)

샘플북은 단어 설명을 10개까지만 제공합니다.
나머지 설명은 **peshare.com 정식판**에서 이어집니다.

수능 기출 문장

[18] As I live with three dogs, I am very happy to let my dogs run around and safely play with other dogs from the neighborhood.

[18] However, the noise of barking and yelling from the park at night is so loud and disturbing that I cannot relax in my apartment.

[18] I hope to hear from you soon.

[19] "What can I learn from these boring fields?"

[22] If it weren't for the commercial enterprises that produced those records, we would know far, far less about the cultures that they came from.

[25] ⑤ The percentage of the urban population without electricity access decreased from 5% in 1997 to 3% in 2017.

[30] Suppose we know that Paula suffers from a severe phobia.

[34] Musical sounds, he was saying, can be distinguished from those of nature by the fact that they involve the use of fixed pitches, whereas virtually all natural sounds consist of constantly fluctuating frequencies.

[39] (③) Moreover, advertisers gain considerable benefits from the price competition between the numerous broadcasting stations.

[41] Uncertainty about the knowledge intended in any activity comes from each student's re-creation of concepts — and discussing, thinking, arguing, listening, and evaluating one's own preconceptions after the activities, under the leadership of a thoughtful teacher, can bring this about.

may

#28 빈도 14 설명 잠금

단어 설명 (뜻/사용법)

샘플북은 단어 설명을 10개까지만 제공합니다.
나머지 설명은 **peshare.com 정식판**에서 이어집니다.

수능 기출 문장

[21] They may look like jazz musicians and have the appearance of jamming, but in the end they know nothing.

[21] You may know someone like this where you work.

[31] The consequence is that non-scientific approaches to reality — and that can include all the arts, religion, and personal, emotional and value-laden ways of encountering the world — may become labelled as merely subjective, and therefore of little _____ in terms of describing the way the world is.

[32] Hence, a child may claim that the cars started and stopped running together (correct) and that the car which stopped further ahead, ran for more time (incorrect).

[33] Now the combinations may truly be unending.

[33] The future of our high-tech goods may lie not in the limitations of our minds, but in _____.

[35] Although commonsense knowledge may have merit, it also has weaknesses, not the least of which is that it often contradicts itself.

[35] ② Each of these contradictory statements may hold true under particular conditions, but without a clear statement of when they apply and when they do not, aphorisms provide little insight into relations among people.

[36] But one may ask why audiences would find such movies enjoyable if all they do is give cultural directives and prescriptions for proper living.

[36] Movies may be said to support the dominant culture and to serve as a means for its reproduction over time.

you

#29 빈도 14 설명 잠금

단어 설명 (뜻/사용법)

샘플북은 단어 설명을 10개까지만 제공합니다.
나머지 설명은 **peshare.com 정식판**에서 이어집니다.

수능 기출 문장

[18] I hope to hear from you soon.

[18] Since you are the manager of Vuenna Dog Park, I ask you to take measures to prevent the noise at night.

[20] The thing is this: You have to give yourself permission to improvise, to mimic, to take on a long-hidden identity.

[21] You get people who are great improvisers but don't have depth of knowledge.

[21] You may know someone like this where you work.

[22] But the desire for written records has always accompanied economic activity, since transactions are meaningless unless you can clearly keep track of who owns what.

[40] And the species has evolved elaborate greeting behaviors, the form of which reflects the strength of the social bond between the individuals (much like how you might merely shake hands with a long-standing acquaintance but hug a close friend you have not seen in a while, and maybe even tear up).

[41] After all, a food fight is a hands-on activity, but about all you would learn was something about the aerodynamics of flying mashed potatoes!

[43] Another sign: Watch Your Step.

[43] Are you ready?”

hand

#30 빈도 13 설명 잠금

단어 설명 (뜻/사용법)

샘플북은 단어 설명을 10개까지만 제공합니다.
나머지 설명은 **peshare.com 정식판**에서 이어집니다.

수능 기출 문장

[40] And the species has evolved elaborate greeting behaviors, the form of which reflects the strength of the social bond between the individuals (much like how you might merely shake hands with a long-standing acquaintance but hug a close friend you have not seen in a while, and maybe even tear up).

[41] After all, a food fight is a hands-on activity, but about all you would learn was something about the aerodynamics of flying mashed potatoes!

[41] Educators began to notice that the pendulum had swung too far to the "hands-on" component of inquiry as they realized that the knowledge was not inherent in the materials themselves, but in the thought and metacognition about what students had done in the activity.

[41] For quite some time, science educators believed that "hands-on" activities were the answer to children's understanding through their participation in science-related activities.

[41] Our view of what students need to build their knowledge and theories about the natural world extends far beyond a "hands-on activity."

[41] We now know that "hands-on" is a dangerous phrase when speaking about learning science.

[41] While it is important for students to use and interact with materials in science class, the learning comes from the sense-making of students' "hands-on" experiences.

other

#31 빈도 13 설명 잠금

단어 설명 (뜻/사용법)

샘플북은 단어 설명을 10개까지만 제공합니다.
나머지 설명은 **peshare.com 정식판**에서 이어집니다.

수능 기출 문장

[18] As I live with three dogs, I am very happy to let my dogs run around and safely play with other dogs from the neighborhood.

[20] This is particularly true for people who have been valued for performance standards set by parents or the educational system, or measured by other cultural norms that are internalized and no longer questioned.

[21] Others emphasize creative usage of a database, without installing a fund of knowledge in the first place.

[23] Genes and environment interact in ways that make it nonsensical to think that the process of moral development in children, or any other developmental process, can be discussed in terms of nature versus nurture.

[30] Before ④ denying that the remaining explanation is the correct one, consider whether other plausible options are being ignored or overlooked.

[32] Preschoolers and young school-age children confuse temporal and spatial dimensions: Starting times are judged by starting points, stopping times by stopping points and durations by distance, though each of these errors does not necessitate the others.

[35] For example, we hear that people who are similar will like one another (“Birds of a feather flock together”) but also that persons who are dissimilar will like each other (“Opposites attract”).

[36] Most of us would likely grow tired of such didactic movies and would probably come to see them as propaganda, similar to the cultural artwork that was common in the Soviet Union and other autocratic societies.

[36] The bad guys are usually punished; the romantic couple almost always find each other despite the obstacles and difficulties they encounter on the path to true love; and the way we wish the world to be is how, in the movies, it more often than not winds up being.

[39] (⑤) Seldom does a new brand or new campaign that solely uses other media, without using television, reach high levels of public awareness very quickly.

science

#32 빈도 13 설명 잠금

단어 설명 (뜻/사용법)

샘플북은 단어 설명을 10개까지만 제공합니다.
나머지 설명은 **peshare.com 정식판**에서 이어집니다.

수능 기출 문장

[31] The philosophy of science seeks to avoid crude scientism and get a balanced view on what the scientific method can and cannot achieve.

[31] The role of science can sometimes be overstated, with its advocates slipping into scientism.

[31] With the advance of science, there has been a tendency to slip into scientism, and assume that any factual claim can be authenticated if and only if the term 'scientific' can correctly be ascribed to it.

[37] Most importantly, however, the traditional historian of science seems blind to the fact that the concepts, questions and standards that they use to frame the past are themselves subject to historical change.

[37] Traditionally, Kuhn claims, the primary goal of historians of science was 'to clarify and deepen an understanding of contemporary scientific methods or concepts by displaying their evolution'.

[41] For quite some time, science educators believed that "hands-on" activities were the answer to children's understanding through their participation in science-related activities.

[41] We now know that "hands-on" is a dangerous phrase when speaking about learning science.

[41] While it is important for students to use and interact with materials in science class, the learning comes from the sense-making of students' "hands-on" experiences.

time

#33 빈도 13 설명 잠금

단어 설명 (뜻/사용법)

샘플북은 단어 설명을 10개까지만 제공합니다.
나머지 설명은 **peshare.com 정식판**에서 이어집니다.

수능 기출 문장

[24] Numerous biodiversity experiments have been conducted since Elton's time and several mechanisms have been proposed to explain the often observed negative relationship between diversity and invasibility.

[32] Hence, a child may claim that the cars started and stopped running together (correct) and that the car which stopped further ahead, ran for more time (incorrect).

[32] Preschoolers and young school-age children confuse temporal and spatial dimensions: Starting times are judged by starting points, stopping times by stopping points and durations by distance, though each of these errors does not necessitate the others.

[32] The children were then asked to judge whether the cars had run for the same time and to justify their judgment.

[32] The Swiss psychologist Jean Piaget frequently analyzed children's conception of time via their ability to compare or estimate the time taken by pairs of events.

[36] Movies may be said to support the dominant culture and to serve as a means for its reproduction over time.

[39] (②) This made the television advertising of mass consumer products relatively straightforward — not to say easy — whereas today it is necessary for advertisers to build up coverage of their target markets over time, by advertising on a host of channels with separate audiences.

[40] The fact that the intensity reflects the duration of the separation as well as the level of intimacy suggests that elephants have a sense of time as well.

[41] For quite some time, science educators believed that “hands-on” activities were the answer to children’s understanding through their participation in science-related activities.

[43] Marie, her long-time friend and trainer, shared her pain.

world

#34 빈도 13 설명 잠금

단어 설명 (뜻/사용법)

샘플북은 단어 설명을 10개까지만 제공합니다.
나머지 설명은 **peshare.com 정식판**에서 이어집니다.

수능 기출 문장

[23] Human beings do not enter the world as competent moral agents.

[23] Nor does everyone leave the world in that state.

[25] The above graph shows the world population access to electricity in 1997 and in 2017.

[25] ① The percentage of the total world population with electricity access in 2017 was 11 percentage points higher than that in 1997.

[29] Thus the natural world is conceptualized in terms of human social relations.

[29] When considered in this light, the visual preoccupation of early humans with the nonhuman creatures ④ inhabited their world becomes profoundly meaningful.

[31] The consequence is that non-scientific approaches to reality — and that can include all the arts, religion, and personal, emotional and value-laden ways of encountering the world — may become labelled as merely subjective, and therefore of little _____ in terms of describing the way the world is.

[33] This situation comes at a defining moment when the world is struggling to reduce its reliance on fossil fuels.

[34] Now it is true that in most of the world's musical cultures, pitches are _____.

[36] The bad guys are usually punished; the romantic couple almost always find each other despite the obstacles and difficulties they encounter on the path to true love; and the way we wish the world to be is how, in the movies, it more often than not winds up being.

he

#35 빈도 12 설명 잠금

단어 설명 (뜻/사용법)

샘플북은 단어 설명을 10개까지만 제공합니다.
나머지 설명은 **peshare.com 정식판**에서 이어집니다.

수능 기출 문장

[19] He had been looking forward to this field trip.

[19] He had expected to see some old castles and historical monuments, but now he saw nothing like that awaiting him.

[19] He was the first to board the bus in the morning.

[19] His history professor had recommended it to the class, and Jonas had signed up enthusiastically.

[19] It was the first field trip for his history course.

[19] The fields were vast, but hardly appealed to him.

[20] If someone has spent his adult life worried about always appearing respectable, competent, and knowledgeable, it can be hard to let go sometimes and become physically and emotionally free.

[29] In the practice of totemism, he has suggested, an unlettered humanity "broods upon ⑤ itself and its place in nature."

[34] Musical sounds, he was saying, can be distinguished from those of nature by the fact that they involve the use of fixed pitches, whereas virtually all natural sounds consist of constantly fluctuating frequencies.

[43] "He made it!"

Marie

#36 빈도 12 설명 잠금

단어 설명 (뜻/사용법)

샘플북은 단어 설명을 10개까지만 제공합니다.
나머지 설명은 **peshare.com 정식판**에서 이어집니다.

수능 기출 문장

[43] After a moment, she turned to Marie and said, “Giving up is not in my vocabulary.

[43] After another silent hour, Marie and Nina saw a sign: Sauble Falls.

[43] Marie and Nina went down a path to watch the falls.

[43] Marie nodded with a bright smile.

[43] Marie pointed to movement in the water moving toward the falls.

[43] Marie pulled over into the parking lot.

[43] Marie thought this would be a good place for them to stop.

[43] Marie, her long-time friend and trainer, shared her pain.

[43] Marie, I’ll get my championship belt back.”

[43] This was Nina’s favorite season, but she remained silent for hours while Marie was driving.

more

#37 빈도 12 설명 잠금

단어 설명 (뜻/사용법)

샘플북은 단어 설명을 10개까지만 제공합니다.
나머지 설명은 **peshare.com 정식판**에서 이어집니다.

수능 기출 문장

[24] Beside the decreased chance of empty ecological niches but the increased probability of competitors that prevent invasion success, diverse communities are assumed to use resources more completely and, therefore, limit the ability of invaders to establish.

[24] Further, more diverse communities are believed to be more stable because they use a broader range of niches than species-poor communities.

[24] The “biodiversity-invasibility hypothesis” by Elton suggests that high diversity increases the competitive environment of communities and makes them more difficult to invade.

[30] More generally, when we are presented with a list of alternative explanations for some phenomenon, and are then persuaded that all but one of those explanations are ③ unsatisfactory, we should pause to reflect.

[32] Hence, a child may claim that the cars started and stopped running together (correct) and that the car which stopped further ahead, ran for more time (incorrect).

[33] At no point in human history have we used more elements, in more combinations, and in increasingly refined amounts.

[36] The bad guys are usually punished; the romantic couple almost always find each other despite the obstacles and difficulties they encounter on the path to true love; and the way we wish the world to be is how, in the movies, it more often than not winds up being.

[36] The simple answer to this question is that movies do more than present two-hour civics lessons or editorials on responsible behavior.

[40] Because elephant groups break up and reunite very frequently — for instance, in response to variation in food availability — reunions are more important in elephant society than among primates.

[43] More salmon then followed and succeeded.

only

#38 빈도 12 설명 잠금

단어 설명 (뜻/사용법)

샘플북은 단어 설명을 10개까지만 제공합니다.
나머지 설명은 **peshare.com 정식판**에서 이어집니다.

수능 기출 문장

[21] Any learning environment that deals with only the database instincts or only the improvisatory instincts ignores one half of our ability.

[23] The interaction between nature and nurture is, however, highly complex, and developmental biologists are only just beginning to grasp just how complex it is.

[26] The Nuer also have a culture of counting only older members of the family.

[29] Among hunter-gatherers, animals are not only good to eat, they are also good to think about, as Claude Lévi-Strauss has observed.

[30] However, our conclusion is reasonable only if Paula's fear really does concern either snakes or spiders.

[30] If we know only that Paula has a phobia, then the fact that she's not afraid of snakes is entirely ② consistent with her being afraid of heights, water, dogs or the number thirteen.

[31] Scientism is the view that the scientific description of reality is the only truth there is.

[31] With the advance of science, there has been a tendency to slip into scientism, and assume that any factual claim can be authenticated if and only if the term 'scientific' can correctly be ascribed to it.

[37] Only that which survived in some form in the present was considered relevant.

[38] (①) Initially, these needs include only food and shelter.

student

#39 빈도 12 설명 잠금

단어 설명 (뜻/사용법)

샘플북은 단어 설명을 10개까지만 제공합니다.
나머지 설명은 **peshare.com 정식판**에서 이어집니다.

수능 기출 문장

[41] Educators began to notice that the pendulum had swung too far to the "hands-on" component of inquiry as they realized that the knowledge was not inherent in the materials themselves, but in the thought and metacognition about what students had done in the activity.

[41] Many teachers believed that students merely engaging in activities and manipulating objects would organize the information to be gained and the knowledge to be understood into concept comprehension.

[41] Our view of what students need to build their knowledge and theories about the natural world extends far beyond a "hands-on activity."

[41] Uncertainty about the knowledge intended in any activity comes from each student's re-creation of concepts — and discussing, thinking, arguing, listening, and evaluating one's own preconceptions after the activities, under the leadership of a thoughtful teacher, can bring this about.

[41] While it is important for students to use and interact with materials in science class, the learning comes from the sense-making of students' "hands-on" experiences.

which

#40 빈도 12 설명 잠금

단어 설명 (뜻/사용법)

샘플북은 단어 설명을 10개까지만 제공합니다.
나머지 설명은 **peshare.com 정식판**에서 이어집니다.

수능 기출 문장

[21] They ignore our need to obtain a deep understanding of a subject, which includes memorizing and storing a richly structured database.

[29] The dual expressions of this tendency are anthropomorphism (the practice of regarding animals as humans) and totemism (the practice of regarding humans as animals), both of ③ which spread through the visual art and the mythology of primitive cultures.

[30] The fallacy of false choice misleads when we're insufficiently attentive to an important hidden assumption, that the choices which have been made explicit exhaust the ⑤ sensible alternatives.

[32] Hence, a child may claim that the cars started and stopped running together (correct) and that the car which stopped further ahead, ran for more time (incorrect).

[34] Japanese shakuhachi music and the sanjo music of Korea, for instance, fluctuate constantly around the notional pitches in terms of which the music is organized.

[35] Although commonsense knowledge may have merit, it also has weaknesses, not the least of which is that it often contradicts itself.

[35] ⑤ For example, when facing a choice that entails risk, which guideline should we use — "Nothing ventured, nothing gained" or "Better safe than sorry"?

[37] Only that which survived in some form in the present was considered relevant.

[37] Some discoveries seem to entail numerous phases and discoverers, none of which can be identified as definitive.

[38] Resident-bird habitat selection is seemingly a straightforward process in which a young dispersing individual moves until it finds a place where it can compete successfully to satisfy its needs.

human

#41 빈도 11 설명 잠금

단어 설명 (뜻/사용법)

샘플북은 단어 설명을 10개까지만 제공합니다.
나머지 설명은 **peshare.com 정식판**에서 이어집니다.

수능 기출 문장

[22] As such, early human writing is dominated by wheeling and dealing: a collection of bets, bills, and contracts.

[23] A complete scientific explanation of moral evolution and development in the human species is a very long way off.

[23] Genes, development, and learning all contribute to the process of becoming a decent human being.

[23] Human beings do not enter the world as competent moral agents.

[29] The dual expressions of this tendency are anthropomorphism (the practice of regarding animals as humans) and totemism (the practice of regarding humans as animals), both of ③ which spread through the visual art and the mythology of primitive cultures.

[29] Thus the natural world is conceptualized in terms of human social relations.

[29] When considered in this light, the visual preoccupation of early humans with the nonhuman creatures ④ inhabited their world becomes profoundly meaningful.

[33] At no point in human history have we used more elements, in more combinations, and in increasingly refined amounts.

[40] Elephants may greet each other simply by reaching their trunks into each other's mouths, possibly equivalent to a human peck on the cheek.

[40] To human eyes, these greetings strike a familiar chord.

I

#42 빈도 11 설명 잠금

단어 설명 (뜻/사용법)

샘플북은 단어 설명을 10개까지만 제공합니다.
나머지 설명은 **peshare.com 정식판**에서 이어집니다.

수능 기출 문장

[18] As I live with three dogs, I am very happy to let my dogs run around and safely play with other dogs from the neighborhood.

[18] Dear Mr. Kayne, I am a resident of Cansinghill Apartments, located right next to the newly opened Vuenna Dog Park.

[18] However, the noise of barking and yelling from the park at night is so loud and disturbing that I cannot relax in my apartment.

[18] I hope to hear from you soon.

[18] I want immediate action to solve this urgent problem.

[18] Since you are the manager of Vuenna Dog Park, I ask you to take measures to prevent the noise at night.

[19] “What can I learn from these boring fields?”

[21] It makes me think of jazz guitarists: They’re not going to make it if they know a lot about music theory but don’t know how to jam in a live concert.

[40] I’m reminded of the joyous reunions so visible in the arrivals area of an international airport terminal.

[43] Marie, I’ll get my championship belt back.”

knowledge

#43 빈도 11 설명 잠금

단어 설명 (뜻/사용법)

샘플북은 단어 설명을 10개까지만 제공합니다.
나머지 설명은 **peshare.com 정식판**에서 이어집니다.

수능 기출 문장

[21] Others emphasize creative usage of a database, without installing a fund of knowledge in the first place.

[21] You get people who are great improvisers but don't have depth of knowledge.

[35] Although commonsense knowledge may have merit, it also has weaknesses, not the least of which is that it often contradicts itself.

[41] Educators began to notice that the pendulum had swung too far to the "hands-on" component of inquiry as they realized that the knowledge was not inherent in the materials themselves, but in the thought and metacognition about what students had done in the activity.

[41] Many teachers believed that students merely engaging in activities and manipulating objects would organize the information to be gained and the knowledge to be understood into concept comprehension.

[41] Our view of what students need to build their knowledge and theories about the natural world extends far beyond a "hands-on activity."

[41] Uncertainty about the knowledge intended in any activity comes from each student's re-creation of concepts — and discussing, thinking, arguing, listening, and evaluating one's own preconceptions after the activities, under the leadership of a thoughtful teacher, can bring this about.

she

#44 빈도 11 설명 잠금

단어 설명 (뜻/사용법)

샘플북은 단어 설명을 10개까지만 제공합니다.
나머지 설명은 **peshare.com 정식판**에서 이어집니다.

수능 기출 문장

[30] If we reason that Paula is afraid either of snakes or spiders, and then ① establish that she is not afraid of snakes, we will conclude that Paula is afraid of spiders.

[30] If we know only that Paula has a phobia, then the fact that she's not afraid of snakes is entirely ② consistent with her being afraid of heights, water, dogs or the number thirteen.

[43] After a moment, she turned to Marie and said, "Giving up is not in my vocabulary.

[43] Marie, her long-time friend and trainer, shared her pain.

[43] Nina had been heartbroken after losing her championship belt.

[43] Now a former champion, she was thinking of retiring from boxing.

[43] She felt ashamed to be looking at them.

[43] This was Nina's favorite season, but she remained silent for hours while Marie was driving.

[43] Watching the salmon, Marie noticed Nina fixing her eyes on their continuing challenge.

than

#45 빈도 11 설명 잠금

단어 설명 (뜻/사용법)

샘플북은 단어 설명을 10개까지만 제공합니다.
나머지 설명은 **peshare.com 정식판**에서 이어집니다.

수능 기출 문장

[24] Further, more diverse communities are believed to be more stable because they use a broader range of niches than species-poor communities.

[25] ① The percentage of the total world population with electricity access in 2017 was 11 percentage points higher than that in 1997.

[25] ② Both in 1997 and in 2017, less than 80% of the rural population had access to electricity while over 90% of the urban population had access to electricity.

[25] ④ The percentage of the rural population without electricity access in 2017 was 20 percentage points lower than that in 1997.

[26] They believe that counting the number of children one has could result in misfortune and prefer to report fewer children than they have.

[35] ① We are told that groups are wiser and smarter than individuals (“Two heads are better than one”) but also that group work inevitably produces poor results (“Too many cooks spoil the broth”).

[35] ⑤ For example, when facing a choice that entails risk, which guideline should we use — “Nothing ventured, nothing gained” or “Better safe than sorry”?

[36] The bad guys are usually punished; the romantic couple almost always find each other despite the obstacles and difficulties they encounter on the path to true love; and the way we wish the world to be is how, in the movies, it more often than not winds up being.

[36] The simple answer to this question is that movies do more than present two-hour civics lessons or editorials on responsible behavior.

[40] Because elephant groups break up and reunite very frequently — for instance, in response to variation in food availability — reunions are more important in elephant society than among primates.

all

#46 빈도 10 설명 잠금

단어 설명 (뜻/사용법)

샘플북은 단어 설명을 10개까지만 제공합니다.
나머지 설명은 **peshare.com 정식판**에서 이어집니다.

수능 기출 문장

[23] Genes, development, and learning all contribute to the process of becoming a decent human being.

[30] More generally, when we are presented with a list of alternative explanations for some phenomenon, and are then persuaded that all but one of those explanations are ③ unsatisfactory, we should pause to reflect.

[31] The consequence is that non-scientific approaches to reality — and that can include all the arts, religion, and personal, emotional and value-laden ways of encountering the world — may become labelled as merely subjective, and therefore of little _____ in terms of describing the way the world is.

[34] Musical sounds, he was saying, can be distinguished from those of nature by the fact that they involve the use of fixed pitches, whereas virtually all natural sounds consist of constantly fluctuating frequencies.

[34] The famous nineteenth-century critic Eduard Hanslick regarded ‘the measurable tone’ as ‘the primary and essential condition of all music’.

[36] But one may ask why audiences would find such movies enjoyable if all they do is give cultural directives and prescriptions for proper living.

[41] After all, a food fight is a hands-on activity, but about all you would learn was something about the aerodynamics of flying mashed potatoes!

at

#47 빈도 10 설명 잠금

단어 설명 (뜻/사용법)

샘플북은 단어 설명을 10개까지만 제공합니다.
나머지 설명은 **peshare.com 정식판**에서 이어집니다.

수능 기출 문장

[18] However, the noise of barking and yelling from the park at night is so loud and disturbing that I cannot relax in my apartment.

[18] Since you are the manager of Vuenna Dog Park, I ask you to take measures to prevent the noise at night.

[33] At no point in human history have we used more elements, in more combinations, and in increasingly refined amounts.

[33] This situation comes at a defining moment when the world is struggling to reduce its reliance on fossil fuels.

[39] (①) Advertisers look back nostalgically to the years when a single spot transmission would be seen by the majority of the population at one fell swoop.

[39] [3점] * fragment: 조각내다 ** at one fell swoop: 단번에, 일거에

[43] Nina shouted at the success with admiration.

[43] Nina's heart was beating fast at each leap and twist.

[43] She felt ashamed to be looking at them.

[43] "Look at them!"

however

#48 빈도 10 설명 잠금

단어 설명 (뜻/사용법)

샘플북은 단어 설명을 10개까지만 제공합니다.
나머지 설명은 **peshare.com 정식판**에서 이어집니다.

수능 기출 문장

[18] However, the noise of barking and yelling from the park at night is so loud and disturbing that I cannot relax in my apartment.

[19] Finally arriving in Alsace after three hours on the road, however, Jonas saw nothing but endless agricultural fields.

[23] The interaction between nature and nurture is, however, highly complex, and developmental biologists are only just beginning to grasp just how complex it is.

[30] However, our conclusion is reasonable only if Paula's fear really does concern either snakes or spiders.

[34] However, this is a generalization about music and not a definition of it, for it is easy to put forward counter-examples.

[37] In the mid-1950s, however, a number of faults in this view of history became apparent.

[37] Most importantly, however, the traditional historian of science seems blind to the fact that the concepts, questions and standards that they use to frame the past are themselves subject to historical change.

[38] (②) However, eventually, the young must locate, identify, and settle in a habitat that satisfies not only survivorship but reproductive needs as well.

[38] (④) Migrants, however, are free to choose the optimal habitat for survival during the nonbreeding season and for reproduction during the breeding season.

[40] However , after long absences, members of family and bond groups greet one another with incredibly theatrical displays.

if

#49 빈도 10 설명 잠금

단어 설명 (뜻/사용법)

샘플북은 단어 설명을 10개까지만 제공합니다.
나머지 설명은 **peshare.com 정식판**에서 이어집니다.

수능 기출 문장

[20] If someone has spent his adult life worried about always appearing respectable, competent, and knowledgeable, it can be hard to let go sometimes and become physically and emotionally free.

[20] Probably the biggest roadblock to play for adults is the worry that they will look silly, improper, or dumb if they allow themselves to truly play.

[21] It makes me think of jazz guitarists: They're not going to make it if they know a lot about music theory but don't know how to jam in a live concert.

[22] If it weren't for the commercial enterprises that produced those records, we would know far, far less about the cultures that they came from.

[30] However, our conclusion is reasonable only if Paula's fear really does concern either snakes or spiders.

[30] If we reason that Paula is afraid either of snakes or spiders, and then ① establish that she is not afraid of snakes, we will conclude that Paula is afraid of spiders.

[30] If we know only that Paula has a phobia, then the fact that she's not afraid of snakes is entirely ② consistent with her being afraid of heights, water, dogs or the number thirteen.

[31] With the advance of science, there has been a tendency to slip into scientism, and assume that any factual claim can be authenticated if and only if the term 'scientific' can correctly be ascribed to it.

[36] But one may ask why audiences would find such movies enjoyable if all they do is give cultural directives and prescriptions for proper living.

know

#50 빈도 10 설명 잠금

단어 설명 (뜻/사용법)

샘플북은 단어 설명을 10개까지만 제공합니다.
나머지 설명은 **peshare.com 정식판**에서 이어집니다.

수능 기출 문장

[21] It makes me think of jazz guitarists: They're not going to make it if they know a lot about music theory but don't know how to jam in a live concert.

[21] They may look like jazz musicians and have the appearance of jamming, but in the end they know nothing.

[21] You may know someone like this where you work.

[22] If it weren't for the commercial enterprises that produced those records, we would know far, far less about the cultures that they came from.

[23] Developmental biologists now know that it is really both, or nature through nurture.

[30] If we know only that Paula has a phobia, then the fact that she's not afraid of snakes is entirely ② consistent with her being afraid of heights, water, dogs or the number thirteen.

[30] Suppose we know that Paula suffers from a severe phobia.

[41] We now know that "hands-on" is a dangerous phrase when speaking about learning science.

like

#51 빈도 10 설명 잠금

단어 설명 (뜻/사용법)

샘플북은 단어 설명을 10개까지만 제공합니다.
나머지 설명은 **peshare.com 정식판**에서 이어집니다.

수능 기출 문장

[19] He had expected to see some old castles and historical monuments, but now he saw nothing like that awaiting him.

[21] They may look like jazz musicians and have the appearance of jamming, but in the end they know nothing.

[21] You may know someone like this where you work.

[26] The commonest daily foods for the Nuer are dairy products, especially milk for the young and soured milk, like yogurt, for adults.

[33] They help to convert free natural resources like the sun and wind into the power that fuels our lives.

[34] And a number of twentieth-century writers have assumed, like Hanslick, that fixed pitches are among the defining features of music.

[35] For example, we hear that people who are similar will like one another (“Birds of a feather flock together”) but also that persons who are dissimilar will like each other (“Opposites attract”).

[40] And the species has evolved elaborate greeting behaviors, the form of which reflects the strength of the social bond between the individuals (much like how you might merely shake hands with a long-standing acquaintance but hug a close friend you have not seen in a while, and maybe even tear up).

[43] The colors of the trees looked like they were on fire, the reds and oranges competing with the yellows and golds.

look

#52 빈도 10 설명 잠금

단어 설명 (뜻/사용법)

샘플북은 단어 설명을 10개까지만 제공합니다.
나머지 설명은 **peshare.com 정식판**에서 이어집니다.

수능 기출 문장

[19] He had been looking forward to this field trip.

[19] Looking out the bus window, Jonas could not stay calm.

[19] The landscape looked fascinating as the bus headed to Alsace.

[20] Nonsense and silliness come naturally to kids, but they get pounded out by norms that look down on "frivolity."

[20] Probably the biggest roadblock to play for adults is the worry that they will look silly, improper, or dumb if they allow themselves to truly play.

[21] They may look like jazz musicians and have the appearance of jamming, but in the end they know nothing.

[39] (①) Advertisers look back nostalgically to the years when a single spot transmission would be seen by the majority of the population at one fell swoop.

[43] She felt ashamed to be looking at them.

[43] The colors of the trees looked like they were on fire, the reds and oranges competing with the yellows and golds.

[43] "Look at them!"

make

#53 빈도 10 설명 잠금

단어 설명 (뜻/사용법)

샘플북은 단어 설명을 10개까지만 제공합니다.
나머지 설명은 **peshare.com 정식판**에서 이어집니다.

수능 기출 문장

[21] It makes me think of jazz guitarists: They're not going to make it if they know a lot about music theory but don't know how to jam in a live concert.

[23] Genes and environment interact in ways that make it nonsensical to think that the process of moral development in children, or any other developmental process, can be discussed in terms of nature versus nurture.

[24] The "biodiversity-invasibility hypothesis" by Elton suggests that high diversity increases the competitive environment of communities and makes them more difficult to invade.

[30] The fallacy of false choice misleads when we're insufficiently attentive to an important hidden assumption, that the choices which have been made explicit exhaust the ⑤ sensible alternatives.

[35] ④ They provide even less guidance in situations where we must make decisions.

[39] (②) This made the television advertising of mass consumer products relatively straightforward — not to say easy — whereas today it is necessary for advertisers to build up coverage of their target markets over time, by advertising on a host of channels with separate audiences.

[43] Another jumped, its body spinning until it made it over the falls.

[43] Then, with a great push, a small one turned a complete circle and made it over the falls.

[43] “He made it!”

over

#54 빈도 10 설명 잠금

단어 설명 (뜻/사용법)

샘플북은 단어 설명을 10개까지만 제공합니다.
나머지 설명은 **peshare.com 정식판**에서 이어집니다.

수능 기출 문장

[20] Or they think that it is irresponsible, immature, and childish to give themselves regularly over to play.

[24] The loss of biodiversity has generated concern over the consequences for ecosystem functioning and thus understanding the relationship between both has become a major focus in ecological research during the last two decades.

[25] ② Both in 1997 and in 2017, less than 80% of the rural population had access to electricity while over 90% of the urban population had access to electricity.

[36] Movies may be said to support the dominant culture and to serve as a means for its reproduction over time.

[38] Thus, individuals of many resident species, confronted with the fitness benefits of control over a productive breeding site, may be forced to balance costs in the form of lower nonbreeding survivorship by remaining in the specific habitat where highest breeding success occurs.

[39] (②) This made the television advertising of mass consumer products relatively straightforward — not to say easy — whereas today it is necessary for advertisers to build up coverage of their target markets over time, by advertising on a host of channels with separate audiences.

[43] Another jumped, its body spinning until it made it over the falls.

[43] It threw itself up and over the rushing water above, but in vain.

[43] Marie pulled over into the parking lot.

[43] Then, with a great push, a small one turned a complete circle and made it over the falls.

use

#55 빈도 10 설명 잠금

단어 설명 (뜻/사용법)

샘플북은 단어 설명을 10개까지만 제공합니다.
나머지 설명은 **peshare.com 정식판**에서 이어집니다.

수능 기출 문장

[24] Beside the decreased chance of empty ecological niches but the increased probability of competitors that prevent invasion success, diverse communities are assumed to use resources more completely and, therefore, limit the ability of invaders to establish.

[24] Further, more diverse communities are believed to be more stable because they use a broader range of niches than species-poor communities.

[33] At no point in human history have we used more elements, in more combinations, and in increasingly refined amounts.

[34] Musical sounds, he was saying, can be distinguished from those of nature by the fact that they involve the use of fixed pitches, whereas virtually all natural sounds consist of constantly fluctuating frequencies.

[35] ⑤ For example, when facing a choice that entails risk, which guideline should we use — “Nothing ventured, nothing gained” or “Better safe than sorry”?

[37] Most importantly, however, the traditional historian of science seems blind to the fact that the concepts, questions and standards that they use to frame the past are themselves subject to historical change.

[39] (⑤) Seldom does a new brand or new campaign that solely uses other media, without using television, reach high levels of public awareness very quickly.

[41] While it is important for students to use and interact with materials in science class, the learning comes from the sense-making of students’ “hands-on” experiences.

when

#56 빈도 10 설명 잠금

단어 설명 (뜻/사용법)

샘플북은 단어 설명을 10개까지만 제공합니다.
나머지 설명은 **peshare.com 정식판**에서 이어집니다.

수능 기출 문장

[29] When considered in this light, the visual preoccupation of early humans with the nonhuman creatures ④ inhabited their world becomes profoundly meaningful.

[30] More generally, when we are presented with a list of alternative explanations for some phenomenon, and are then persuaded that all but one of those explanations are ③ unsatisfactory, we should pause to reflect.

[30] The fallacy of false choice misleads when we're insufficiently attentive to an important hidden assumption, that the choices which have been made explicit exhaust the ⑤ sensible alternatives.

[33] This situation comes at a defining moment when the world is struggling to reduce its reliance on fossil fuels.

[35] ② Each of these contradictory statements may hold true under particular conditions, but without a clear statement of when they apply and when they do not, aphorisms provide little insight into relations among people.

[35] ⑤ For example, when facing a choice that entails risk, which guideline should we use — "Nothing ventured, nothing gained" or "Better safe than sorry"?

[39] (①) Advertisers look back nostalgically to the years when a single spot transmission would be seen by the majority of the population at one fell swoop.

[41] We now know that "hands-on" is a dangerous phrase when speaking about learning science.

would

#57 빈도 10 설명 잠금

단어 설명 (뜻/사용법)

샘플북은 단어 설명을 10개까지만 제공합니다.
나머지 설명은 **peshare.com 정식판**에서 이어집니다.

수능 기출 문장

[22] If it weren't for the commercial enterprises that produced those records, we would know far, far less about the cultures that they came from.

[36] But one may ask why audiences would find such movies enjoyable if all they do is give cultural directives and prescriptions for proper living.

[36] Most of us would likely grow tired of such didactic movies and would probably come to see them as propaganda, similar to the cultural artwork that was common in the Soviet Union and other autocratic societies.

[39] (①) Advertisers look back nostalgically to the years when a single spot transmission would be seen by the majority of the population at one fell swoop.

[41] After all, a food fight is a hands-on activity, but about all you would learn was something about the aerodynamics of flying mashed potatoes!

[41] Many teachers believed that students merely engaging in activities and manipulating objects would organize the information to be gained and the knowledge to be understood into concept comprehension.

[43] Marie thought this would be a good place for them to stop.

after

#58 빈도 9 설명 잠금

단어 설명 (뜻/사용법)

샘플북은 단어 설명을 10개까지만 제공합니다.
나머지 설명은 **peshare.com 정식판**에서 이어집니다.

수능 기출 문장

[19] Finally arriving in Alsace after three hours on the road, however, Jonas saw nothing but endless agricultural fields.

[40] However, after long absences, members of family and bond groups greet one another with incredibly theatrical displays.

[41] After all, a food fight is a hands-on activity, but about all you would learn was something about the aerodynamics of flying mashed potatoes!

[41] Uncertainty about the knowledge intended in any activity comes from each student's re-creation of concepts — and discussing, thinking, arguing, listening, and evaluating one's own preconceptions after the activities, under the leadership of a thoughtful teacher, can bring this about.

[43] After a moment, she turned to Marie and said, "Giving up is not in my vocabulary.

[43] After another silent hour, Marie and Nina saw a sign: Sauble Falls.

[43] Nina had been heartbroken after losing her championship belt.

child

#59 빈도 9 설명 잠금

단어 설명 (뜻/사용법)

샘플북은 단어 설명을 10개까지만 제공합니다.
나머지 설명은 **peshare.com 정식판**에서 이어집니다.

수능 기출 문장

[23] Genes and environment interact in ways that make it nonsensical to think that the process of moral development in children, or any other developmental process, can be discussed in terms of nature versus nurture.

[26] They believe that counting the number of children one has could result in misfortune and prefer to report fewer children than they have.

[32] Hence, a child may claim that the cars started and stopped running together (correct) and that the car which stopped further ahead, ran for more time (incorrect).

[32] Preschoolers and young school-age children confuse temporal and spatial dimensions: Starting times are judged by starting points, stopping times by stopping points and durations by distance, though each of these errors does not necessitate the others.

[32] The children were then asked to judge whether the cars had run for the same time and to justify their judgment.

[32] The Swiss psychologist Jean Piaget frequently analyzed children's conception of time via their ability to compare or estimate the time taken by pairs of events.

[41] For quite some time, science educators believed that "hands-on" activities were the answer to children's understanding through their participation in science-related activities.

each

#60 빈도 9 설명 잠금

단어 설명 (뜻/사용법)

샘플북은 단어 설명을 10개까지만 제공합니다.
나머지 설명은 **peshare.com 정식판**에서 이어집니다.

수능 기출 문장

[32] Preschoolers and young school-age children confuse temporal and spatial dimensions: Starting times are judged by starting points, stopping times by stopping points and durations by distance, though each of these errors does not necessitate the others.

[35] For example, we hear that people who are similar will like one another (“Birds of a feather flock together”) but also that persons who are dissimilar will like each other (“Opposites attract”).

[35] ② Each of these contradictory statements may hold true under particular conditions, but without a clear statement of when they apply and when they do not, aphorisms provide little insight into relations among people.

[36] The bad guys are usually punished; the romantic couple almost always find each other despite the obstacles and difficulties they encounter on the path to true love; and the way we wish the world to be is how, in the movies, it more often than not winds up being.

[40] Elephants may greet each other simply by reaching their trunks into each other’s mouths, possibly equivalent to a human peck on the cheek.

[41] Uncertainty about the knowledge intended in any activity comes from each student’s re-creation of concepts — and discussing, thinking, arguing, listening, and evaluating one’s own preconceptions after the activities, under the leadership of a thoughtful teacher, can bring this about.

[43] Nina’s heart was beating fast at each leap and twist.

into

#61 빈도 9 설명 잠금

단어 설명 (뜻/사용법)

샘플북은 단어 설명을 10개까지만 제공합니다.
나머지 설명은 **peshare.com 정식판**에서 이어집니다.

수능 기출 문장

[21] They ignore the improvisatory instincts drilled into us for millions of years.

[31] The role of science can sometimes be overstated, with its advocates slipping into scientism.

[31] With the advance of science, there has been a tendency to slip into scientism, and assume that any factual claim can be authenticated if and only if the term 'scientific' can correctly be ascribed to it.

[33] They help to convert free natural resources like the sun and wind into the power that fuels our lives.

[35] ② Each of these contradictory statements may hold true under particular conditions, but without a clear statement of when they apply and when they do not, aphorisms provide little insight into relations among people.

[40] Elephants may greet each other simply by reaching their trunks into each other's mouths, possibly equivalent to a human peck on the cheek.

[41] Many teachers believed that students merely engaging in activities and manipulating objects would organize the information to be gained and the knowledge to be understood into concept comprehension.

[43] Marie pulled over into the parking lot.

population

#62 빈도 9 설명 잠금

단어 설명 (뜻/사용법)

샘플북은 단어 설명을 10개까지만 제공합니다.
나머지 설명은 **peshare.com 정식판**에서 이어집니다.

수능 기출 문장

[25] The above graph shows the world population access to electricity in 1997 and in 2017.

[25] ① The percentage of the total world population with electricity access in 2017 was 11 percentage points higher than that in 1997.

[25] ② Both in 1997 and in 2017, less than 80% of the rural population had access to electricity while over 90% of the urban population had access to electricity.

[25] ③ In 1997, 36% of the rural population did not have electricity access while 5% of the urban population did not have access to electricity.

[25] ④ The percentage of the rural population without electricity access in 2017 was 20 percentage points lower than that in 1997.

[25] ⑤ The percentage of the urban population without electricity access decreased from 5% in 1997 to 3% in 2017.

[39] (①) Advertisers look back nostalgically to the years when a single spot transmission would be seen by the majority of the population at one fell swoop.

see

#63 빈도 9 설명 잠금

단어 설명 (뜻/사용법)

샘플북은 단어 설명을 10개까지만 제공합니다.
나머지 설명은 **peshare.com 정식판**에서 이어집니다.

수능 기출 문장

[19] Finally arriving in Alsace after three hours on the road, however, Jonas saw nothing but endless agricultural fields.

[19] He had expected to see some old castles and historical monuments, but now he saw nothing like that awaiting him.

[36] Most of us would likely grow tired of such didactic movies and would probably come to see them as propaganda, similar to the cultural artwork that was common in the Soviet Union and other autocratic societies.

[37] Furthermore, the evaluation of past discoveries and discoverers according to present-day standards does not allow us to see how significant they may have been in their own day.

[39] (①) Advertisers look back nostalgically to the years when a single spot transmission would be seen by the majority of the population at one fell swoop.

[40] And the species has evolved elaborate greeting behaviors, the form of which reflects the strength of the social bond between the individuals (much like how you might merely shake hands with a long-standing acquaintance but hug a close friend you have not seen in a while, and maybe even tear up).

[43] After another silent hour, Marie and Nina saw a sign: Sauble Falls.

[43] Beneath them in the water, they saw salmon slowly moving their bodies.

up

#64 빈도 9 설명 잠금

단어 설명 (뜻/사용법)

샘플북은 단어 설명을 10개까지만 제공합니다.
나머지 설명은 **peshare.com 정식판**에서 이어집니다.

수능 기출 문장

[19] His history professor had recommended it to the class, and Jonas had signed up enthusiastically.

[36] The bad guys are usually punished; the romantic couple almost always find each other despite the obstacles and difficulties they encounter on the path to true love; and the way we wish the world to be is how, in the movies, it more often than not winds up being.

[39] (②) This made the television advertising of mass consumer products relatively straightforward — not to say easy — whereas today it is necessary for advertisers to build up coverage of their target markets over time, by advertising on a host of channels with separate audiences.

[39] (④) And television remains much the fastest way to build up public awareness of a new brand or a new campaign.

[40] And the species has evolved elaborate greeting behaviors, the form of which reflects the strength of the social bond between the individuals (much like how you might merely shake hands with a long-standing acquaintance but hug a close friend you have not seen in a while, and maybe even tear up).

[40] Because elephant groups break up and reunite very frequently — for instance, in response to variation in food availability — reunions are more important in elephant society than among primates.

[43] After a moment, she turned to Marie and said, “Giving up is not in my vocabulary.

[43] It threw itself up and over the rushing water above, but in vain.

[43] Walking up the path and back to the car, they could still hear the fish splashing in the water.

what

#65 빈도 9 설명 잠금

단어 설명 (뜻/사용법)

샘플북은 단어 설명을 10개까지만 제공합니다.
나머지 설명은 **peshare.com 정식판**에서 이어집니다.

수능 기출 문장

[19] "What can I learn from these boring fields?"

[22] But the desire for written records has always accompanied economic activity, since transactions are meaningless unless you can clearly keep track of who owns what.

[22] What survives these ancient societies is, for the most part, a pile of receipts.

[31] The philosophy of science seeks to avoid crude scientism and get a balanced view on what the scientific method can and cannot achieve.

[34] There have been many attempts to define what music is in terms of the specific attributes of musical sounds.

[41] Educators began to notice that the pendulum had swung too far to the "hands-on" component of inquiry as they realized that the knowledge was not inherent in the materials themselves, but in the thought and metacognition about what students had done in the activity.

[41] Our view of what students need to build their knowledge and theories about the natural world extends far beyond a "hands-on activity."

access

#66 빈도 8 설명 잠금

단어 설명 (뜻/사용법)

샘플북은 단어 설명을 10개까지만 제공합니다.
나머지 설명은 **peshare.com 정식판**에서 이어집니다.

수능 기출 문장

[25] The above graph shows the world population access to electricity in 1997 and in 2017.

[25] ① The percentage of the total world population with electricity access in 2017 was 11 percentage points higher than that in 1997.

[25] ② Both in 1997 and in 2017, less than 80% of the rural population had access to electricity while over 90% of the urban population had access to electricity.

[25] ③ In 1997, 36% of the rural population did not have electricity access while 5% of the urban population did not have access to electricity.

[25] ④ The percentage of the rural population without electricity access in 2017 was 20 percentage points lower than that in 1997.

[25] ⑤ The percentage of the urban population without electricity access decreased from 5% in 1997 to 3% in 2017.

come

#67 빈도 8 설명 잠금

단어 설명 (뜻/사용법)

샘플북은 단어 설명을 10개까지만 제공합니다.
나머지 설명은 **peshare.com 정식판**에서 이어집니다.

수능 기출 문장

[20] Nonsense and silliness come naturally to kids, but they get pounded out by norms that look down on “frivolity.”

[22] If it weren’t for the commercial enterprises that produced those records, we would know far, far less about the cultures that they came from.

[33] This situation comes at a defining moment when the world is struggling to reduce its reliance on fossil fuels.

[36] Most of us would likely grow tired of such didactic movies and would probably come to see them as propaganda, similar to the cultural artwork that was common in the Soviet Union and other autocratic societies.

[41] Uncertainty about the knowledge intended in any activity comes from each student’s re-creation of concepts — and discussing, thinking, arguing, listening, and evaluating one’s own preconceptions after the activities, under the leadership of a thoughtful teacher, can bring this about.

[41] While it is important for students to use and interact with materials in science class, the learning comes from the sense-making of students’ “hands-on” experiences.

electricity

#68 빈도 8 설명 잠금

단어 설명 (뜻/사용법)

샘플북은 단어 설명을 10개까지만 제공합니다.
나머지 설명은 **peshare.com 정식판**에서 이어집니다.

수능 기출 문장

[25] The above graph shows the world population access to electricity in 1997 and in 2017.

[25] ① The percentage of the total world population with electricity access in 2017 was 11 percentage points higher than that in 1997.

[25] ② Both in 1997 and in 2017, less than 80% of the rural population had access to electricity while over 90% of the urban population had access to electricity.

[25] ③ In 1997, 36% of the rural population did not have electricity access while 5% of the urban population did not have access to electricity.

[25] ④ The percentage of the rural population without electricity access in 2017 was 20 percentage points lower than that in 1997.

[25] ⑤ The percentage of the urban population without electricity access decreased from 5% in 1997 to 3% in 2017.

how

#69 빈도 8 설명 잠금

단어 설명 (뜻/사용법)

샘플북은 단어 설명을 10개까지만 제공합니다.
나머지 설명은 **peshare.com 정식판**에서 이어집니다.

수능 기출 문장

[21] It makes me think of jazz guitarists: They're not going to make it if they know a lot about music theory but don't know how to jam in a live concert.

[23] Anyone who says that people are "genetically programmed" to be moral has an oversimplified view of how genes work.

[23] The interaction between nature and nurture is, however, highly complex, and developmental biologists are only just beginning to grasp just how complex it is.

[36] The bad guys are usually punished; the romantic couple almost always find each other despite the obstacles and difficulties they encounter on the path to true love; and the way we wish the world to be is how, in the movies, it more often than not winds up being.

[37] Furthermore, the evaluation of past discoveries and discoverers according to present-day standards does not allow us to see how significant they may have been in their own day.

[40] And the species has evolved elaborate greeting behaviors, the form of which reflects the strength of the social bond between the individuals (much like how you might merely shake hands with a long-standing acquaintance but hug a close friend you have not seen in a while, and maybe even tear up).

[40] The evolved greeting behaviors of elephants can serve as an indicator of how much they are socially _____ and how long they have been _____.

learn

#70 빈도 8 설명 잠금

단어 설명 (뜻/사용법)

샘플북은 단어 설명을 10개까지만 제공합니다.
나머지 설명은 **peshare.com 정식판**에서 이어집니다.

수능 기출 문장

[19] "What can I learn from these boring fields?"

[21] * rote-learned : 기계적으로 암기한

[21] Some schools and workplaces emphasize a stable, rote-learned database.

[23] Genes, development, and learning all contribute to the process of becoming a decent human being.

[41] After all, a food fight is a hands-on activity, but about all you would learn was something about the aerodynamics of flying mashed potatoes!

[41] We now know that "hands-on" is a dangerous phrase when speaking about learning science.

long

#71 빈도 8 설명 잠금

단어 설명 (뜻/사용법)

샘플북은 단어 설명을 10개까지만 제공합니다.
나머지 설명은 **peshare.com 정식판**에서 이어집니다.

수능 기출 문장

[20] The thing is this: You have to give yourself permission to improvise, to mimic, to take on a long-hidden identity.

[22] Long before we had the writings of the prophets, we had the writings of the profits.

[23] A complete scientific explanation of moral evolution and development in the human species is a very long way off.

[35] ③ That is why we heavily depend on aphorisms whenever we face difficulties and challenges in the long journey of our lives.

[40] And the species has evolved elaborate greeting behaviors, the form of which reflects the strength of the social bond between the individuals (much like how you might merely shake hands with a long-standing acquaintance but hug a close friend you have not seen in a while, and maybe even tear up).

[40] However, after long absences, members of family and bond groups greet one another with incredibly theatrical displays.

[40] The evolved greeting behaviors of elephants can serve as an indicator of how much they are socially _____ and how long they have been _____.

[43] Marie, her long-time friend and trainer, shared her pain.

music

#72 빈도 8 설명 잠금

단어 설명 (뜻/사용법)

샘플북은 단어 설명을 10개까지만 제공합니다.
나머지 설명은 **peshare.com 정식판**에서 이어집니다.

수능 기출 문장

[21] It makes me think of jazz guitarists: They're not going to make it if they know a lot about music theory but don't know how to jam in a live concert.

[34] And a number of twentieth-century writers have assumed, like Hanslick, that fixed pitches are among the defining features of music.

[34] However, this is a generalization about music and not a definition of it, for it is easy to put forward counter-examples.

[34] Japanese shakuhachi music and the sanjo music of Korea, for instance, fluctuate constantly around the notional pitches in terms of which the music is organized.

[34] The famous nineteenth-century critic Eduard Hanslick regarded 'the measurable tone' as 'the primary and essential condition of all music'.

[34] There have been many attempts to define what music is in terms of the specific attributes of musical sounds.

Nina

#73 빈도 8 설명 잠금

단어 설명 (뜻/사용법)

샘플북은 단어 설명을 10개까지만 제공합니다.
나머지 설명은 **peshare.com 정식판**에서 이어집니다.

수능 기출 문장

[43] After another silent hour, Marie and Nina saw a sign: Sauble Falls.

[43] Marie and Nina went down a path to watch the falls.

[43] Nina had been heartbroken after losing her championship belt.

[43] Nina shouted at the success with admiration.

[43] Nina's heart was beating fast at each leap and twist.

[43] This was Nina's favorite season, but she remained silent for hours while Marie was driving.

[43] Watching the salmon, Marie noticed Nina fixing her eyes on their continuing challenge.

[43] While Marie and Nina kept watching the salmon, a big one suddenly leapt.

now

#74 빈도 8 설명 잠금

단어 설명 (뜻/사용법)

샘플북은 단어 설명을 10개까지만 제공합니다.
나머지 설명은 **peshare.com 정식판**에서 이어집니다.

수능 기출 문장

[19] He had expected to see some old castles and historical monuments, but now he saw nothing like that awaiting him.

[23] Developmental biologists now know that it is really both, or nature through nurture.

[33] Now the combinations may truly be unending.

[33] We are now witnessing a fundamental shift in our resource demands.

[34] Now it is true that in most of the world's musical cultures, pitches are _____.

[41] We now know that "hands-on" is a dangerous phrase when speaking about learning science.

[43] Now a former champion, she was thinking of retiring from boxing.

some

#75 빈도 8 설명 잠금

단어 설명 (뜻/사용법)

샘플북은 단어 설명을 10개까지만 제공합니다.
나머지 설명은 **peshare.com 정식판**에서 이어집니다.

수능 기출 문장

[19] He had expected to see some old castles and historical monuments, but now he saw nothing like that awaiting him.

[21] Some schools and workplaces emphasize a stable, rote-learned database.

[30] More generally, when we are presented with a list of alternative explanations for some phenomenon, and are then persuaded that all but one of those explanations are ③ unsatisfactory, we should pause to reflect.

[37] Only that which survived in some form in the present was considered relevant.

[37] Some discoveries seem to entail numerous phases and discoverers, none of which can be identified as definitive.

[38] (③) In some cases, the habitat that provides the best opportunity for survival may not be the same habitat as the one that provides for highest reproductive capacity because of requirements specific to the reproductive period.

[41] For quite some time, science educators believed that “hands-on” activities were the answer to children’s understanding through their participation in science-related activities.

think

#76 빈도 8 설명 잠금

단어 설명 (뜻/사용법)

샘플북은 단어 설명을 10개까지만 제공합니다.
나머지 설명은 **peshare.com 정식판**에서 이어집니다.

수능 기출 문장

[20] Or they think that it is irresponsible, immature, and childish to give themselves regularly over to play.

[21] It makes me think of jazz guitarists: They're not going to make it if they know a lot about music theory but don't know how to jam in a live concert.

[23] Genes and environment interact in ways that make it nonsensical to think that the process of moral development in children, or any other developmental process, can be discussed in terms of nature versus nurture.

[29] Among hunter-gatherers, animals are not only good to eat, they are also good to think about, as Claude Lévi-Strauss has observed.

[41] Uncertainty about the knowledge intended in any activity comes from each student's re-creation of concepts — and discussing, thinking, arguing, listening, and evaluating one's own preconceptions after the activities, under the leadership of a thoughtful teacher, can bring this about.

[43] Marie thought this would be a good place for them to stop.

[43] Now a former champion, she was thinking of retiring from boxing.

view

#77 빈도 8 설명 잠금

단어 설명 (뜻/사용법)

샘플북은 단어 설명을 10개까지만 제공합니다.
나머지 설명은 **peshare.com 정식판**에서 이어집니다.

수능 기출 문장

[23] Anyone who says that people are “genetically programmed” to be moral has an oversimplified view of how genes work.

[29] Such primitive societies, ② as Steven Mithen emphasizes in The Prehistory of the Modern Mind, tend to view man and beast, animal and plant, organic and inorganic spheres, as participants in an integrated, animated totality.

[31] Scientism is the view that the scientific description of reality is the only truth there is.

[31] The philosophy of science seeks to avoid crude scientism and get a balanced view on what the scientific method can and cannot achieve.

[37] In the mid-1950s, however, a number of faults in this view of history became apparent.

[37] Nor does the traditional view recognise the role that non-intellectual factors, especially institutional and socio-economic ones, play in scientific developments.

[41] Our view of what students need to build their knowledge and theories about the natural world extends far beyond a “hands-on activity.”

without

#78 빈도 8 설명 잠금

단어 설명 (뜻/사용법)

샘플북은 단어 설명을 10개까지만 제공합니다.
나머지 설명은 **peshare.com 정식판**에서 이어집니다.

수능 기출 문장

[21] Others emphasize creative usage of a database, without installing a fund of knowledge in the first place.

[23] Without the context provided by cells, organisms, social groups, and culture, DNA is inert.

[25] ④ The percentage of the rural population without electricity access in 2017 was 20 percentage points lower than that in 1997.

[25] ⑤ The percentage of the urban population without electricity access decreased from 5% in 1997 to 3% in 2017.

[33] But without increasing today's limited supplies, we have no chance of developing the alternative green technologies we need to slow climate change.

[35] ② Each of these contradictory statements may hold true under particular conditions, but without a clear statement of when they apply and when they do not, aphorisms provide little insight into relations among people.

[39] (⑤) Seldom does a new brand or new campaign that solely uses other media, without using television, reach high levels of public awareness very quickly.

[43] They were standing without a word and watching the fish struggling.

also

#79 빈도 7 설명 잠금

단어 설명 (뜻/사용법)

샘플북은 단어 설명을 10개까지만 제공합니다.
나머지 설명은 **peshare.com 정식판**에서 이어집니다.

수능 기출 문장

[18] Many of my apartment neighbors also seriously complain about this noise.

[26] The Nuer also have a culture of counting only older members of the family.

[29] Among hunter-gatherers, animals are not only good to eat, they are also good to think about, as Claude Lévi-Strauss has observed.

[35] Although commonsense knowledge may have merit, it also has weaknesses, not the least of which is that it often contradicts itself.

[35] For example, we hear that people who are similar will like one another (“Birds of a feather flock together”) but also that persons who are dissimilar will like each other (“Opposites attract”).

[35] ① We are told that groups are wiser and smarter than individuals (“Two heads are better than one”) but also that group work inevitably produces poor results (“Too many cooks spoil the broth”).

[36] They also tell stories that, in the end, we find satisfying.

between

#80 빈도 7 설명 잠금

단어 설명 (뜻/사용법)

샘플북은 단어 설명을 10개까지만 제공합니다.
나머지 설명은 **peshare.com 정식판**에서 이어집니다.

수능 기출 문장

[23] But somewhere in between, most people acquire a bit of decency that qualifies them for membership in the community of moral agents.

[23] The interaction between nature and nurture is, however, highly complex, and developmental biologists are only just beginning to grasp just how complex it is.

[24] Numerous biodiversity experiments have been conducted since Elton's time and several mechanisms have been proposed to explain the often observed negative relationship between diversity and invasibility.

[24] The loss of biodiversity has generated concern over the consequences for ecosystem functioning and thus understanding the relationship between both has become a major focus in ecological research during the last two decades.

[26] They have various terms related to cattle, so they can distinguish between hundreds of types of cows, based on color, markings, and shape of horns.

[39] (③) Moreover, advertisers gain considerable benefits from the price competition between the numerous broadcasting stations.

[40] And the species has evolved elaborate greeting behaviors, the form of which reflects the strength of the social bond between the individuals (much like how you might merely shake hands with a long-standing acquaintance but hug a close friend you have not seen in a while, and maybe even tear up).

culture

#81 빈도 7 설명 잠금

단어 설명 (뜻/사용법)

샘플북은 단어 설명을 10개까지만 제공합니다.
나머지 설명은 **peshare.com 정식판**에서 이어집니다.

수능 기출 문장

[22] If it weren't for the commercial enterprises that produced those records, we would know far, far less about the cultures that they came from.

[22] In fact, many civilizations never got to the stage of recording and leaving behind the kinds of great literary works that we often associate with the history of culture.

[23] Without the context provided by cells, organisms, social groups, and culture, DNA is inert.

[26] The Nuer also have a culture of counting only older members of the family.

[29] The dual expressions of this tendency are anthropomorphism (the practice of regarding animals as humans) and totemism (the practice of regarding humans as animals), both of ③ which spread through the visual art and the mythology of primitive cultures.

[34] Now it is true that in most of the world's musical cultures, pitches are _____.

[36] Movies may be said to support the dominant culture and to serve as a means for its reproduction over time.

habitat

#82 빈도 7 설명 잠금

단어 설명 (뜻/사용법)

샘플북은 단어 설명을 10개까지만 제공합니다.
나머지 설명은 **peshare.com 정식판**에서 이어집니다.

수능 기출 문장

[38] (②) However, eventually, the young must locate, identify, and settle in a habitat that satisfies not only survivorship but reproductive needs as well.

[38] (③) In some cases, the habitat that provides the best opportunity for survival may not be the same habitat as the one that provides for highest reproductive capacity because of requirements specific to the reproductive period.

[38] (④) Migrants, however, are free to choose the optimal habitat for survival during the nonbreeding season and for reproduction during the breeding season.

[38] (⑤) Thus, habitat selection during these different periods can be quite different for migrants as opposed to residents, even among closely related species.

[38] Resident-bird habitat selection is seemingly a straightforward process in which a young dispersing individual moves until it finds a place where it can compete successfully to satisfy its needs.

[38] Thus, individuals of many resident species, confronted with the fitness benefits of control over a productive breeding site, may be forced to balance costs in the form of lower nonbreeding survivorship by remaining in the specific habitat where highest breeding success occurs.

many

#83 빈도 7 설명 잠금

단어 설명 (뜻/사용법)

샘플북은 단어 설명을 10개까지만 제공합니다.
나머지 설명은 **peshare.com 정식판**에서 이어집니다.

수능 기출 문장

[18] Many of my apartment neighbors also seriously complain about this noise.

[22] In fact, many civilizations never got to the stage of recording and leaving behind the kinds of great literary works that we often associate with the history of culture.

[34] There have been many attempts to define what music is in terms of the specific attributes of musical sounds.

[35] ① We are told that groups are wiser and smarter than individuals ("Two heads are better than one") but also that group work inevitably produces poor results ("Too many cooks spoil the broth").

[38] Thus, individuals of many resident species, confronted with the fitness benefits of control over a productive breeding site, may be forced to balance costs in the form of lower nonbreeding survivorship by remaining in the specific habitat where highest breeding success occurs.

[41] Many teachers believed that students merely engaging in activities and manipulating objects would organize the information to be gained and the knowledge to be understood into concept comprehension.

need

#84 빈도 7 설명 잠금

단어 설명 (뜻/사용법)

샘플북은 단어 설명을 10개까지만 제공합니다.
나머지 설명은 **peshare.com 정식판**에서 이어집니다.

수능 기출 문장

[21] They ignore our need to obtain a deep understanding of a subject, which includes memorizing and storing a richly structured database.

[33] But without increasing today's limited supplies, we have no chance of developing the alternative green technologies we need to slow climate change.

[38] (①) Initially, these needs include only food and shelter.

[38] (②) However, eventually, the young must locate, identify, and settle in a habitat that satisfies not only survivorship but reproductive needs as well.

[38] Resident-bird habitat selection is seemingly a straightforward process in which a young dispersing individual moves until it finds a place where it can compete successfully to satisfy its needs.

[41] Our view of what students need to build their knowledge and theories about the natural world extends far beyond a "hands-on activity."

new

#85 빈도 7 설명 잠금

단어 설명 (뜻/사용법)

샘플북은 단어 설명을 10개까지만 제공합니다.
나머지 설명은 **peshare.com 정식판**에서 이어집니다.

수능 기출 문장

[33] In previous eras, such as the Iron Age and the Bronze Age, the discovery of new elements brought forth seemingly unending numbers of new inventions.

[39] (④) And television remains much the fastest way to build up public awareness of a new brand or a new campaign.

[39] (⑤) Seldom does a new brand or new campaign that solely uses other media, without using television, reach high levels of public awareness very quickly.

[39] The fragmentation of television audiences during recent decades, which has happened throughout the globe as new channels have been launched everywhere, has caused advertisers much concern.

people

#86 빈도 7 설명 잠금

단어 설명 (뜻/사용법)

샘플북은 단어 설명을 10개까지만 제공합니다.
나머지 설명은 **peshare.com 정식판**에서 이어집니다.

수능 기출 문장

[20] This is particularly true for people who have been valued for performance standards set by parents or the educational system, or measured by other cultural norms that are internalized and no longer questioned.

[21] You get people who are great improvisers but don't have depth of knowledge.

[23] Anyone who says that people are "genetically programmed" to be moral has an oversimplified view of how genes work.

[23] But somewhere in between, most people acquire a bit of decency that qualifies them for membership in the community of moral agents.

[26] The Nuer are a cattle-raising people, whose everyday lives revolve around their cattle.

[35] For example, we hear that people who are similar will like one another ("Birds of a feather flock together") but also that persons who are dissimilar will like each other ("Opposites attract").

[35] ② Each of these contradictory statements may hold true under particular conditions, but without a clear statement of when they apply and when they do not, aphorisms provide little insight into relations among people.

scientific

#87 빈도 7 설명 잠금

단어 설명 (뜻/사용법)

샘플북은 단어 설명을 10개까지만 제공합니다.
나머지 설명은 **peshare.com 정식판**에서 이어집니다.

수능 기출 문장

[23] A complete scientific explanation of moral evolution and development in the human species is a very long way off.

[31] Scientism is the view that the scientific description of reality is the only truth there is.

[31] The philosophy of science seeks to avoid crude scientism and get a balanced view on what the scientific method can and cannot achieve.

[31] With the advance of science, there has been a tendency to slip into scientism, and assume that any factual claim can be authenticated if and only if the term ‘ scientific ’ can correctly be ascribed to it.

[37] Closer analysis of scientific discoveries, for instance, led historians to ask whether the dates of discoveries and their discoverers can be identified precisely.

[37] Nor does the traditional view recognise the role that non-intellectual factors, especially institutional and socio-economic ones, play in scientific developments.

[37] Traditionally, Kuhn claims, the primary goal of historians of science was ‘to clarify and deepen an understanding of contemporary scientific methods or concepts by displaying their evolution’.

term

#88 빈도 7 설명 잠금

단어 설명 (뜻/사용법)

샘플북은 단어 설명을 10개까지만 제공합니다.
나머지 설명은 **peshare.com 정식판**에서 이어집니다.

수능 기출 문장

[23] Genes and environment interact in ways that make it nonsensical to think that the process of moral development in children, or any other developmental process, can be discussed in terms of nature versus nurture.

[26] They have various terms related to cattle, so they can distinguish between hundreds of types of cows, based on color, markings, and shape of horns.

[29] Thus the natural world is conceptualized in terms of human social relations.

[31] The consequence is that non-scientific approaches to reality — and that can include all the arts, religion, and personal, emotional and value-laden ways of encountering the world — may become labelled as merely subjective, and therefore of little _____ in terms of describing the way the world is.

[31] With the advance of science, there has been a tendency to slip into scientism, and assume that any factual claim can be authenticated if and only if the term 'scientific' can correctly be ascribed to it.

[34] Japanese shakuhachi music and the sanjo music of Korea, for instance, fluctuate constantly around the notional pitches in terms of which the music is organized.

[34] There have been many attempts to define what music is in terms of the specific attributes of musical sounds.

these

#89 빈도 7 설명 잠금

단어 설명 (뜻/사용법)

샘플북은 단어 설명을 10개까지만 제공합니다.
나머지 설명은 **peshare.com 정식판**에서 이어집니다.

수능 기출 문장

[19] "What can I learn from these boring fields?"

[22] What survives these ancient societies is, for the most part, a pile of receipts.

[32] Preschoolers and young school-age children confuse temporal and spatial dimensions: Starting times are judged by starting points, stopping times by stopping points and durations by distance, though each of these errors does not necessitate the others.

[35] ② Each of these contradictory statements may hold true under particular conditions, but without a clear statement of when they apply and when they do not, aphorisms provide little insight into relations among people.

[38] (①) Initially, these needs include only food and shelter.

[38] (⑤) Thus, habitat selection during these different periods can be quite different for migrants as opposed to residents, even among closely related species.

[40] To human eyes, these greetings strike a familiar chord.

while

#90 빈도 7 설명 잠금

단어 설명 (뜻/사용법)

샘플북은 단어 설명을 10개까지만 제공합니다.
나머지 설명은 **peshare.com 정식판**에서 이어집니다.

수능 기출 문장

[25] ② Both in 1997 and in 2017, less than 80% of the rural population had access to electricity while over 90% of the urban population had access to electricity.

[25] ③ In 1997, 36% of the rural population did not have electricity access while 5% of the urban population did not have access to electricity.

[40] And the species has evolved elaborate greeting behaviors, the form of which reflects the strength of the social bond between the individuals (much like how you might merely shake hands with a long-standing acquaintance but hug a close friend you have not seen in a while, and maybe even tear up).

[41] While it is important for students to use and interact with materials in science class, the learning comes from the sense-making of students' "hands-on" experiences.

[43] This was Nina's favorite season, but she remained silent for hours while Marie was driving.

[43] While Marie and Nina kept watching the salmon, a big one suddenly leapt.

another

#91 빈도 6 설명 잠금

단어 설명 (뜻/사용법)

샘플북은 단어 설명을 10개까지만 제공합니다.
나머지 설명은 **peshare.com 정식판**에서 이어집니다.

수능 기출 문장

[35] For example, we hear that people who are similar will like one another ("Birds of a feather flock together") but also that persons who are dissimilar will like each other ("Opposites attract").

[40] However, after long absences, members of family and bond groups greet one another with incredibly theatrical displays.

[43] After another silent hour, Marie and Nina saw a sign: Sauble Falls.

[43] Another jumped, its body spinning until it made it over the falls.

[43] Another one leapt and was washed back by the power of the water.

[43] Another sign: Watch Your Step.

become

#92 빈도 6 설명 잠금

단어 설명 (뜻/사용법)

샘플북은 단어 설명을 10개까지만 제공합니다.
나머지 설명은 **peshare.com 정식판**에서 이어집니다.

수능 기출 문장

[20] If someone has spent his adult life worried about always appearing respectable, competent, and knowledgeable, it can be hard to let go sometimes and become physically and emotionally free.

[23] Genes, development, and learning all contribute to the process of becoming a decent human being.

[24] The loss of biodiversity has generated concern over the consequences for ecosystem functioning and thus understanding the relationship between both has become a major focus in ecological research during the last two decades.

[29] When considered in this light, the visual preoccupation of early humans with the nonhuman creatures ④ inhabited their world becomes profoundly meaningful.

[31] The consequence is that non-scientific approaches to reality — and that can include all the arts, religion, and personal, emotional and value-laden ways of encountering the world — may become labelled as merely subjective, and therefore of little _____ in terms of describing the way the world is.

[37] In the mid-1950s, however, a number of faults in this view of history became apparent.

believe

#93 빈도 6 설명 잠금

단어 설명 (뜻/사용법)

샘플북은 단어 설명을 10개까지만 제공합니다.
나머지 설명은 **peshare.com 정식판**에서 이어집니다.

수능 기출 문장

[24] Further, more diverse communities are believed to be more stable because they use a broader range of niches than species-poor communities.

[26] They believe that counting the number of children one has could result in misfortune and prefer to report fewer children than they have.

[41] For quite some time, science educators believed that “hands-on” activities were the answer to children’s understanding through their participation in science-related activities.

[41] Many teachers believed that students merely engaging in activities and manipulating objects would organize the information to be gained and the knowledge to be understood into concept comprehension.

car

#94 빈도 6 설명 잠금

단어 설명 (뜻/사용법)

샘플북은 단어 설명을 10개까지만 제공합니다.
나머지 설명은 **peshare.com 정식판**에서 이어집니다.

수능 기출 문장

[32] Hence, a child may claim that the cars started and stopped running together (correct) and that the car which stopped further ahead, ran for more time (incorrect).

[32] In a typical experiment, two toy cars were shown running synchronously on parallel tracks, _____.

[32] The children were then asked to judge whether the cars had run for the same time and to justify their judgment.

[33] Fortunately, rare metals are key ingredients in green technologies such as electric cars, wind turbines, and solar panels.

[43] Walking up the path and back to the car, they could still hear the fish splashing in the water.

community

#95 빈도 6 설명 잠금

단어 설명 (뜻/사용법)

샘플북은 단어 설명을 10개까지만 제공합니다.
나머지 설명은 **peshare.com 정식판**에서 이어집니다.

수능 기출 문장

[23] But somewhere in between, most people acquire a bit of decency that qualifies them for membership in the community of moral agents.

[24] Beside the decreased chance of empty ecological niches but the increased probability of competitors that prevent invasion success, diverse communities are assumed to use resources more completely and, therefore, limit the ability of invaders to establish.

[24] Further, more diverse communities are believed to be more stable because they use a broader range of niches than species-poor communities.

[24] Invasions of natural communities by non-indigenous species are currently rated as one of the most important global-scale environmental problems.

[24] The “biodiversity-invasibility hypothesis” by Elton suggests that high diversity increases the competitive environment of communities and makes them more difficult to invade.

concept

#96 빈도 6 설명 잠금

단어 설명 (뜻/사용법)

샘플북은 단어 설명을 10개까지만 제공합니다.
나머지 설명은 **peshare.com 정식판**에서 이어집니다.

수능 기출 문장

[37] Most importantly, however, the traditional historian of science seems blind to the fact that the concepts, questions and standards that they use to frame the past are themselves subject to historical change.

[37] Traditionally, Kuhn claims, the primary goal of historians of science was 'to clarify and deepen an understanding of contemporary scientific methods or concepts by displaying their evolution'.

[41] Many teachers believed that students merely engaging in activities and manipulating objects would organize the information to be gained and the knowledge to be understood into concept comprehension.

[41] Uncertainty about the knowledge intended in any activity comes from each student's re-creation of concepts — and discussing, thinking, arguing, listening, and evaluating one's own preconceptions after the activities, under the leadership of a thoughtful teacher, can bring this about.

discovery

#97 빈도 6 설명 잠금

단어 설명 (뜻/사용법)

샘플북은 단어 설명을 10개까지만 제공합니다.
나머지 설명은 **peshare.com 정식판**에서 이어집니다.

수능 기출 문장

[33] In previous eras, such as the Iron Age and the Bronze Age, the discovery of new elements brought forth seemingly unending numbers of new inventions.

[37] Closer analysis of scientific discoveries, for instance, led historians to ask whether the dates of discoveries and their discoverers can be identified precisely.

[37] Furthermore, the evaluation of past discoveries and discoverers according to present-day standards does not allow us to see how significant they may have been in their own day.

[37] Some discoveries seem to entail numerous phases and discoverers, none of which can be identified as definitive.

[37] This entailed relating the progressive accumulation of breakthroughs and discoveries.

Dog

#98 빈도 6 설명 잠금

단어 설명 (뜻/사용법)

샘플북은 단어 설명을 10개까지만 제공합니다.
나머지 설명은 **peshare.com 정식판**에서 이어집니다.

수능 기출 문장

[18] As I live with three dogs, I am very happy to let my dogs run around and safely play with other dogs from the neighborhood.

[18] Dear Mr. Kayne, I am a resident of Cansinghill Apartments, located right next to the newly opened Vuenna Dog Park.

[18] Since you are the manager of Vuenna Dog Park, I ask you to take measures to prevent the noise at night.

[30] If we know only that Paula has a phobia, then the fact that she's not afraid of snakes is entirely ② consistent with her being afraid of heights, water, dogs or the number thirteen.

Falls

#99 빈도 6 설명 잠금

단어 설명 (뜻/사용법)

샘플북은 단어 설명을 10개까지만 제공합니다.
나머지 설명은 **peshare.com 정식판**에서 이어집니다.

수능 기출 문장

[43] After another silent hour, Marie and Nina saw a sign: Sauble Falls.

[43] Another jumped, its body spinning until it made it over the falls.

[43] Marie and Nina went down a path to watch the falls.

[43] Marie pointed to movement in the water moving toward the falls.

[43] Then, with a great push, a small one turned a complete circle and made it over the falls.

[43] They found the falls spilling out in various layers of rock.

far

#100 빈도 6 설명 잠금

단어 설명 (뜻/사용법)

샘플북은 단어 설명을 10개까지만 제공합니다.
나머지 설명은 **peshare.com 정식판**에서 이어집니다.

수능 기출 문장

[22] If it weren't for the commercial enterprises that produced those records, we would know far, far less about the cultures that they came from.

[41] Educators began to notice that the pendulum had swung too far to the "hands-on" component of inquiry as they realized that the knowledge was not inherent in the materials themselves, but in the thought and metacognition about what students had done in the activity.

[41] Our view of what students need to build their knowledge and theories about the natural world extends far beyond a "hands-on activity."

group

#101 빈도 6 설명 잠금

단어 설명 (뜻/사용법)

샘플북은 단어 설명을 10개까지만 제공합니다.
나머지 설명은 **peshare.com 정식판**에서 이어집니다.

수능 기출 문장

[23] Without the context provided by cells, organisms, social groups, and culture, DNA is inert.

[26] The Nuer are one of the largest ethnic groups in South Sudan, primarily residing in the Nile River Valley.

[35] ① We are told that groups are wiser and smarter than individuals (“Two heads are better than one”) but also that group work inevitably produces poor results (“Too many cooks spoil the broth”).

[40] Because elephant groups break up and reunite very frequently — for instance, in response to variation in food availability — reunions are more important in elephant society than among primates.

[40] However, after long absences, members of family and bond groups greet one another with incredibly theatrical displays.

its

#102 빈도 6 설명 잠금

단어 설명 (뜻/사용법)

샘플북은 단어 설명을 10개까지만 제공합니다.
나머지 설명은 **peshare.com 정식판**에서 이어집니다.

수능 기출 문장

[29] In the practice of totemism, he has suggested, an unlettered humanity "broods upon ⑤ itself and its place in nature."

[31] The role of science can sometimes be overstated, with its advocates slipping into scientism.

[33] This situation comes at a defining moment when the world is struggling to reduce its reliance on fossil fuels.

[36] Movies may be said to support the dominant culture and to serve as a means for its reproduction over time.

[38] Resident-bird habitat selection is seemingly a straightforward process in which a young dispersing individual moves until it finds a place where it can compete successfully to satisfy its needs.

[43] Another jumped, its body spinning until it made it over the falls.

most

#103 빈도 6 설명 잠금

단어 설명 (뜻/사용법)

샘플북은 단어 설명을 10개까지만 제공합니다.
나머지 설명은 **peshare.com 정식판**에서 이어집니다.

수능 기출 문장

[22] What survives these ancient societies is, for the most part, a pile of receipts.

[23] But somewhere in between, most people acquire a bit of decency that qualifies them for membership in the community of moral agents.

[24] Invasions of natural communities by non-indigenous species are currently rated as one of the most important global-scale environmental problems.

[34] Now it is true that in most of the world's musical cultures, pitches are _____.

[36] Most of us would likely grow tired of such didactic movies and would probably come to see them as propaganda, similar to the cultural artwork that was common in the Soviet Union and other autocratic societies.

[37] Most importantly, however, the traditional historian of science seems blind to the fact that the concepts, questions and standards that they use to frame the past are themselves subject to historical change.

movie

#104 빈도 6 설명 잠금

단어 설명 (뜻/사용법)

샘플북은 단어 설명을 10개까지만 제공합니다.
나머지 설명은 **peshare.com 정식판**에서 이어집니다.

수능 기출 문장

[36] But one may ask why audiences would find such movies enjoyable if all they do is give cultural directives and prescriptions for proper living.

[36] Most of us would likely grow tired of such didactic movies and would probably come to see them as propaganda, similar to the cultural artwork that was common in the Soviet Union and other autocratic societies.

[36] Movies may be said to support the dominant culture and to serve as a means for its reproduction over time.

[36] No doubt it is this utopian aspect of movies that accounts for why we enjoy them so much.

[36] The bad guys are usually punished; the romantic couple almost always find each other despite the obstacles and difficulties they encounter on the path to true love; and the way we wish the world to be is how, in the movies, it more often than not winds up being.

[36] The simple answer to this question is that movies do more than present two-hour civics lessons or editorials on responsible behavior.

much

#105 빈도 6 설명 잠금

단어 설명 (뜻/사용법)

샘플북은 단어 설명을 10개까지만 제공합니다.
나머지 설명은 **peshare.com 정식판**에서 이어집니다.

수능 기출 문장

[36] No doubt it is this utopian aspect of movies that accounts for why we enjoy them so much.

[39] (④) And television remains much the fastest way to build up public awareness of a new brand or a new campaign.

[39] Still, it is arguable that advertisers worry rather too much about this problem, as advertising in other media has always been fragmented.

[39] The fragmentation of television audiences during recent decades, which has happened throughout the globe as new channels have been launched everywhere, has caused advertisers much concern.

[40] And the species has evolved elaborate greeting behaviors, the form of which reflects the strength of the social bond between the individuals (much like how you might merely shake hands with a long-standing acquaintance but hug a close friend you have not seen in a while, and maybe even tear up).

[40] The evolved greeting behaviors of elephants can serve as an indicator of how much they are socially _____ and how long they have been _____.

natural

#106 빈도 6 설명 잠금

단어 설명 (뜻/사용법)

샘플북은 단어 설명을 10개까지만 제공합니다.
나머지 설명은 **peshare.com 정식판**에서 이어집니다.

수능 기출 문장

[24] Invasions of natural communities by non-indigenous species are currently rated as one of the most important global-scale environmental problems.

[29] Thus the natural world is conceptualized in terms of human social relations.

[33] They help to convert free natural resources like the sun and wind into the power that fuels our lives.

[34] Musical sounds, he was saying, can be distinguished from those of nature by the fact that they involve the use of fixed pitches, whereas virtually all natural sounds consist of constantly fluctuating frequencies.

[41] Our view of what students need to build their knowledge and theories about the natural world extends far beyond a “hands-on activity.”

play

#107 빈도 6 설명 잠금

단어 설명 (뜻/사용법)

샘플북은 단어 설명을 10개까지만 제공합니다.
나머지 설명은 **peshare.com 정식판**에서 이어집니다.

수능 기출 문장

[18] As I live with three dogs, I am very happy to let my dogs run around and safely play with other dogs from the neighborhood.

[20] Or they think that it is irresponsible, immature, and childish to give themselves regularly over to play.

[20] Probably the biggest roadblock to play for adults is the worry that they will look silly, improper, or dumb if they allow themselves to truly play.

[21] They're playing intellectual air guitar.

[37] Nor does the traditional view recognise the role that non-intellectual factors, especially institutional and socio-economic ones, play in scientific developments.

point

#108 빈도 6 설명 잠금

단어 설명 (뜻/사용법)

샘플북은 단어 설명을 10개까지만 제공합니다.
나머지 설명은 **peshare.com 정식판**에서 이어집니다.

수능 기출 문장

[25] ① The percentage of the total world population with electricity access in 2017 was 11 percentage points higher than that in 1997.

[25] ④ The percentage of the rural population without electricity access in 2017 was 20 percentage points lower than that in 1997.

[32] Preschoolers and young school-age children confuse temporal and spatial dimensions: Starting times are judged by starting points, stopping times by stopping points and durations by distance, though each of these errors does not necessitate the others.

[33] At no point in human history have we used more elements, in more combinations, and in increasingly refined amounts.

[43] Marie pointed to movement in the water moving toward the falls.

say

#109 빈도 6 설명 잠금

단어 설명 (뜻/사용법)

샘플북은 단어 설명을 10개까지만 제공합니다.
나머지 설명은 **peshare.com 정식판**에서 이어집니다.

수능 기출 문장

[19] Jonas said to himself with a sigh.

[23] Anyone who says that people are “genetically programmed” to be moral has an oversimplified view of how genes work.

[34] Musical sounds, he was saying, can be distinguished from those of nature by the fact that they involve the use of fixed pitches, whereas virtually all natural sounds consist of constantly fluctuating frequencies.

[36] Movies may be said to support the dominant culture and to serve as a means for its reproduction over time.

[39] (②) This made the television advertising of mass consumer products relatively straightforward — not to say easy — whereas today it is necessary for advertisers to build up coverage of their target markets over time, by advertising on a host of channels with separate audiences.

[43] After a moment, she turned to Marie and said, “Giving up is not in my vocabulary.

species

#110 빈도 6 설명 잠금

단어 설명 (뜻/사용법)

샘플북은 단어 설명을 10개까지만 제공합니다.
나머지 설명은 **peshare.com 정식판**에서 이어집니다.

수능 기출 문장

[23] A complete scientific explanation of moral evolution and development in the human species is a very long way off.

[24] Further, more diverse communities are believed to be more stable because they use a broader range of niches than species-poor communities.

[24] Invasions of natural communities by non-indigenous species are currently rated as one of the most important global-scale environmental problems.

[38] (⑤) Thus, habitat selection during these different periods can be quite different for migrants as opposed to residents, even among closely related species.

[38] Thus, individuals of many resident species, confronted with the fitness benefits of control over a productive breeding site, may be forced to balance costs in the form of lower nonbreeding survivorship by remaining in the specific habitat where highest breeding success occurs.

[40] And the species has evolved elaborate greeting behaviors, the form of which reflects the strength of the social bond between the individuals (much like how you might merely shake hands with a long-standing acquaintance but hug a close friend you have not seen in a while, and maybe even tear up).

such

#111 빈도 6 설명 잠금

단어 설명 (뜻/사용법)

샘플북은 단어 설명을 10개까지만 제공합니다.
나머지 설명은 **peshare.com 정식판**에서 이어집니다.

수능 기출 문장

[22] As such, early human writing is dominated by wheeling and dealing: a collection of bets, bills, and contracts.

[29] Such primitive societies, ② as Steven Mithen emphasizes in The Prehistory of the Modern Mind, tend to view man and beast, animal and plant, organic and inorganic spheres, as participants in an integrated, animated totality.

[33] Fortunately, rare metals are key ingredients in green technologies such as electric cars, wind turbines, and solar panels.

[33] In previous eras, such as the Iron Age and the Bronze Age, the discovery of new elements brought forth seemingly unending numbers of new inventions.

[36] But one may ask why audiences would find such movies enjoyable if all they do is give cultural directives and prescriptions for proper living.

[36] Most of us would likely grow tired of such didactic movies and would probably come to see them as propaganda, similar to the cultural artwork that was common in the Soviet Union and other autocratic societies.

then

#112 빈도 6 설명 잠금

단어 설명 (뜻/사용법)

샘플북은 단어 설명을 10개까지만 제공합니다.
나머지 설명은 **peshare.com 정식판**에서 이어집니다.

수능 기출 문장

[30] If we reason that Paula is afraid either of snakes or spiders, and then ① establish that she is not afraid of snakes, we will conclude that Paula is afraid of spiders.

[30] If we know only that Paula has a phobia, then the fact that she's not afraid of snakes is entirely ② consistent with her being afraid of heights, water, dogs or the number thirteen.

[30] More generally, when we are presented with a list of alternative explanations for some phenomenon, and are then persuaded that all but one of those explanations are ③ unsatisfactory, we should pause to reflect.

[32] The children were then asked to judge whether the cars had run for the same time and to justify their judgment.

[43] More salmon then followed and succeeded.

[43] Then, with a great push, a small one turned a complete circle and made it over the falls.

water

#113 빈도 6 설명 잠금

단어 설명 (뜻/사용법)

샘플북은 단어 설명을 10개까지만 제공합니다.
나머지 설명은 **peshare.com 정식판**에서 이어집니다.

수능 기출 문장

[30] If we know only that Paula has a phobia, then the fact that she's not afraid of snakes is entirely ② consistent with her being afraid of heights, water, dogs or the number thirteen.

[43] Another one leapt and was washed back by the power of the water.

[43] Beneath them in the water, they saw salmon slowly moving their bodies.

[43] It threw itself up and over the rushing water above, but in vain.

[43] Marie pointed to movement in the water moving toward the falls.

[43] Walking up the path and back to the car, they could still hear the fish splashing in the water.

way

#114 빈도 6 설명 잠금

단어 설명 (뜻/사용법)

샘플북은 단어 설명을 10개까지만 제공합니다.
나머지 설명은 **peshare.com 정식판**에서 이어집니다.

수능 기출 문장

[23] A complete scientific explanation of moral evolution and development in the human species is a very long way off.

[23] Genes and environment interact in ways that make it nonsensical to think that the process of moral development in children, or any other developmental process, can be discussed in terms of nature versus nurture.

[31] The consequence is that non-scientific approaches to reality — and that can include all the arts, religion, and personal, emotional and value-laden ways of encountering the world — may become labelled as merely subjective, and therefore of little _____ in terms of describing the way the world is.

[36] The bad guys are usually punished; the romantic couple almost always find each other despite the obstacles and difficulties they encounter on the path to true love; and the way we wish the world to be is how, in the movies, it more often than not winds up being.

[39] (④) And television remains much the fastest way to build up public awareness of a new brand or a new campaign.

who

#115 빈도 6 설명 잠금

단어 설명 (뜻/사용법)

샘플북은 단어 설명을 10개까지만 제공합니다.
나머지 설명은 **peshare.com 정식판**에서 이어집니다.

수능 기출 문장

[20] This is particularly true for people who have been valued for performance standards set by parents or the educational system, or measured by other cultural norms that are internalized and no longer questioned.

[21] You get people who are great improvisers but don't have depth of knowledge.

[22] But the desire for written records has always accompanied economic activity, since transactions are meaningless unless you can clearly keep track of who owns what.

[23] Anyone who says that people are "genetically programmed" to be moral has an oversimplified view of how genes work.

[35] For example, we hear that people who are similar will like one another ("Birds of a feather flock together") but also that persons who are dissimilar will like each other ("Opposites attract").

advertiser

#116 빈도 5 설명 잠금

단어 설명 (뜻/사용법)

샘플북은 단어 설명을 10개까지만 제공합니다.
나머지 설명은 **peshare.com 정식판**에서 이어집니다.

수능 기출 문장

[39] (①) Advertisers look back nostalgically to the years when a single spot transmission would be seen by the majority of the population at one fell swoop.

[39] (②) This made the television advertising of mass consumer products relatively straightforward — not to say easy — whereas today it is necessary for advertisers to build up coverage of their target markets over time, by advertising on a host of channels with separate audiences.

[39] (③) Moreover, advertisers gain considerable benefits from the price competition between the numerous broadcasting stations.

[39] Still, it is arguable that advertisers worry rather too much about this problem, as advertising in other media has always been fragmented.

[39] The fragmentation of television audiences during recent decades, which has happened throughout the globe as new channels have been launched everywhere, has caused advertisers much concern.

afraid

#117 빈도 5 설명 잠금

단어 설명 (뜻/사용법)

샘플북은 단어 설명을 10개까지만 제공합니다.
나머지 설명은 **peshare.com 정식판**에서 이어집니다.

수능 기출 문장

[30] If we reason that Paula is afraid either of snakes or spiders, and then ① establish that she is not afraid of snakes, we will conclude that Paula is afraid of spiders.

[30] If we know only that Paula has a phobia, then the fact that she's not afraid of snakes is entirely ② consistent with her being afraid of heights, water, dogs or the number thirteen.

among

#118 빈도 5 설명 잠금

단어 설명 (뜻/사용법)

샘플북은 단어 설명을 10개까지만 제공합니다.
나머지 설명은 **peshare.com 정식판**에서 이어집니다.

수능 기출 문장

[29] Among hunter-gatherers, animals are not only good to eat, they are also good to think about, as Claude Lévi-Strauss has observed.

[34] And a number of twentieth-century writers have assumed, like Hanslick, that fixed pitches are among the defining features of music.

[35] ② Each of these contradictory statements may hold true under particular conditions, but without a clear statement of when they apply and when they do not, aphorisms provide little insight into relations among people.

[38] (⑤) Thus, habitat selection during these different periods can be quite different for migrants as opposed to residents, even among closely related species.

[40] Because elephant groups break up and reunite very frequently — for instance, in response to variation in food availability — reunions are more important in elephant society than among primates.

any

#119 빈도 5 설명 잠금

단어 설명 (뜻/사용법)

샘플북은 단어 설명을 10개까지만 제공합니다.
나머지 설명은 **peshare.com 정식판**에서 이어집니다.

수능 기출 문장

[21] Any learning environment that deals with only the database instincts or only the improvisatory instincts ignores one half of our ability.

[23] Genes and environment interact in ways that make it nonsensical to think that the process of moral development in children, or any other developmental process, can be discussed in terms of nature versus nurture.

[31] With the advance of science, there has been a tendency to slip into scientism, and assume that any factual claim can be authenticated if and only if the term 'scientific' can correctly be ascribed to it.

[41] Uncertainty about the knowledge intended in any activity comes from each student's re-creation of concepts — and discussing, thinking, arguing, listening, and evaluating one's own preconceptions after the activities, under the leadership of a thoughtful teacher, can bring this about.

during

#120 빈도 5 설명 잠금

단어 설명 (뜻/사용법)

샘플북은 단어 설명을 10개까지만 제공합니다.
나머지 설명은 **peshare.com 정식판**에서 이어집니다.

수능 기출 문장

[24] The loss of biodiversity has generated concern over the consequences for ecosystem functioning and thus understanding the relationship between both has become a major focus in ecological research during the last two decades.

[38] (④) Migrants, however, are free to choose the optimal habitat for survival during the nonbreeding season and for reproduction during the breeding season.

[38] (⑤) Thus, habitat selection during these different periods can be quite different for migrants as opposed to residents, even among closely related species.

[39] The fragmentation of television audiences during recent decades, which has happened throughout the globe as new channels have been launched everywhere, has caused advertisers much concern.

elephant

#121 빈도 5 설명 잠금

단어 설명 (뜻/사용법)

샘플북은 단어 설명을 10개까지만 제공합니다.
나머지 설명은 **peshare.com 정식판**에서 이어집니다.

수능 기출 문장

[40] Because elephant groups break up and reunite very frequently — for instance, in response to variation in food availability — reunions are more important in elephant society than among primates.

[40] Elephants may greet each other simply by reaching their trunks into each other's mouths, possibly equivalent to a human peck on the cheek.

[40] The evolved greeting behaviors of elephants can serve as an indicator of how much they are socially _____ and how long they have been _____.

[40] The fact that the intensity reflects the duration of the separation as well as the level of intimacy suggests that elephants have a sense of time as well.

fact

#122 빈도 5 설명 잠금

단어 설명 (뜻/사용법)

샘플북은 단어 설명을 10개까지만 제공합니다.
나머지 설명은 **peshare.com 정식판**에서 이어집니다.

수능 기출 문장

[22] In fact, many civilizations never got to the stage of recording and leaving behind the kinds of great literary works that we often associate with the history of culture.

[30] If we know only that Paula has a phobia, then the fact that she's not afraid of snakes is entirely ② consistent with her being afraid of heights, water, dogs or the number thirteen.

[34] Musical sounds, he was saying, can be distinguished from those of nature by the fact that they involve the use of fixed pitches, whereas virtually all natural sounds consist of constantly fluctuating frequencies.

[37] Most importantly, however, the traditional historian of science seems blind to the fact that the concepts, questions and standards that they use to frame the past are themselves subject to historical change.

[40] The fact that the intensity reflects the duration of the separation as well as the level of intimacy suggests that elephants have a sense of time as well.

field

#123 빈도 5 설명 잠금

단어 설명 (뜻/사용법)

샘플북은 단어 설명을 10개까지만 제공합니다.
나머지 설명은 **peshare.com 정식판**에서 이어집니다.

수능 기출 문장

[19] Finally arriving in Alsace after three hours on the road, however, Jonas saw nothing but endless agricultural fields.

[19] He had been looking forward to this field trip.

[19] It was the first field trip for his history course.

[19] The fields were vast, but hardly appealed to him.

[19] “What can I learn from these boring fields?”

find

#124 빈도 5 설명 잠금

단어 설명 (뜻/사용법)

샘플북은 단어 설명을 10개까지만 제공합니다.
나머지 설명은 **peshare.com 정식판**에서 이어집니다.

수능 기출 문장

[36] But one may ask why audiences would find such movies enjoyable if all they do is give cultural directives and prescriptions for proper living.

[36] The bad guys are usually punished; the romantic couple almost always find each other despite the obstacles and difficulties they encounter on the path to true love; and the way we wish the world to be is how, in the movies, it more often than not winds up being.

[36] They also tell stories that, in the end, we find satisfying.

[38] Resident-bird habitat selection is seemingly a straightforward process in which a young dispersing individual moves until it finds a place where it can compete successfully to satisfy its needs.

[43] They found the falls spilling out in various layers of rock.

food

#125 빈도 5 설명 잠금

단어 설명 (뜻/사용법)

샘플북은 단어 설명을 10개까지만 제공합니다.
나머지 설명은 **peshare.com 정식판**에서 이어집니다.

수능 기출 문장

[26] The commonest daily foods for the Nuer are dairy products, especially milk for the young and soured milk, like yogurt, for adults.

[38] (①) Initially, these needs include only food and shelter.

[40] Because elephant groups break up and reunite very frequently — for instance, in response to variation in food availability — reunions are more important in elephant society than among primates.

[41] After all, a food fight is a hands-on activity, but about all you would learn was something about the aerodynamics of flying mashed potatoes!

get

#126 빈도 5 설명 잠금

단어 설명 (뜻/사용법)

샘플북은 단어 설명을 10개까지만 제공합니다.
나머지 설명은 **peshare.com 정식판**에서 이어집니다.

수능 기출 문장

[20] Nonsense and silliness come naturally to kids, but they get pounded out by norms that look down on “frivolity.”

[21] You get people who are great improvisers but don’t have depth of knowledge.

[22] In fact, many civilizations never got to the stage of recording and leaving behind the kinds of great literary works that we often associate with the history of culture.

[31] The philosophy of science seeks to avoid crude scientism and get a balanced view on what the scientific method can and cannot achieve.

[43] Marie, I’ll get my championship belt back.”

history

#127 빈도 5 설명 잠금

단어 설명 (뜻/사용법)

샘플북은 단어 설명을 10개까지만 제공합니다.
나머지 설명은 **peshare.com 정식판**에서 이어집니다.

수능 기출 문장

[19] His history professor had recommended it to the class, and Jonas had signed up enthusiastically.

[19] It was the first field trip for his history course.

[22] In fact, many civilizations never got to the stage of recording and leaving behind the kinds of great literary works that we often associate with the history of culture.

[33] At no point in human history have we used more elements, in more combinations, and in increasingly refined amounts.

[37] In the mid-1950s, however, a number of faults in this view of history became apparent.

important

#128 빈도 5 설명 잠금

단어 설명 (뜻/사용법)

샘플북은 단어 설명을 10개까지만 제공합니다.
나머지 설명은 **peshare.com 정식판**에서 이어집니다.

수능 기출 문장

[24] Invasions of natural communities by non-indigenous species are currently rated as one of the most important global-scale environmental problems.

[30] The fallacy of false choice misleads when we're insufficiently attentive to an important hidden assumption, that the choices which have been made explicit exhaust the ⑤ sensible alternatives.

[40] Because elephant groups break up and reunite very frequently — for instance, in response to variation in food availability — reunions are more important in elephant society than among primates.

[41] While it is important for students to use and interact with materials in science class, the learning comes from the sense-making of students' "hands-on" experiences.

material

#129 빈도 5 설명 잠금

단어 설명 (뜻/사용법)

샘플북은 단어 설명을 10개까지만 제공합니다.
나머지 설명은 **peshare.com 정식판**에서 이어집니다.

수능 기출 문장

[33] Our ingenuity will soon outpace our material supplies.

[41] Educators began to notice that the pendulum had swung too far to the "hands-on" component of inquiry as they realized that the knowledge was not inherent in the materials themselves, but in the thought and metacognition about what students had done in the activity.

[41] While it is important for students to use and interact with materials in science class, the learning comes from the sense-making of students' "hands-on" experiences.

moral

#130 빈도 5 설명 잠금

단어 설명 (뜻/사용법)

샘플북은 단어 설명을 10개까지만 제공합니다.
나머지 설명은 **peshare.com 정식판**에서 이어집니다.

수능 기출 문장

[23] A complete scientific explanation of moral evolution and development in the human species is a very long way off.

[23] Anyone who says that people are “genetically programmed” to be moral has an oversimplified view of how genes work.

[23] But somewhere in between, most people acquire a bit of decency that qualifies them for membership in the community of moral agents.

[23] Genes and environment interact in ways that make it nonsensical to think that the process of moral development in children, or any other developmental process, can be discussed in terms of nature versus nurture.

[23] Human beings do not enter the world as competent moral agents.

my

#131 빈도 5 설명 잠금

단어 설명 (뜻/사용법)

샘플북은 단어 설명을 10개까지만 제공합니다.
나머지 설명은 **peshare.com 정식판**에서 이어집니다.

수능 기출 문장

[18] As I live with three dogs, I am very happy to let my dogs run around and safely play with other dogs from the neighborhood.

[18] However, the noise of barking and yelling from the park at night is so loud and disturbing that I cannot relax in my apartment.

[18] Many of my apartment neighbors also seriously complain about this noise.

[43] After a moment, she turned to Marie and said, “Giving up is not in my vocabulary.

[43] Marie, I’ll get my championship belt back.”

nature

#132 빈도 5 설명 잠금

단어 설명 (뜻/사용법)

샘플북은 단어 설명을 10개까지만 제공합니다.
나머지 설명은 **peshare.com 정식판**에서 이어집니다.

수능 기출 문장

[23] Developmental biologists now know that it is really both, or nature through nurture.

[23] Genes and environment interact in ways that make it nonsensical to think that the process of moral development in children, or any other developmental process, can be discussed in terms of nature versus nurture.

[23] The interaction between nature and nurture is, however, highly complex, and developmental biologists are only just beginning to grasp just how complex it is.

[29] In the practice of totemism, he has suggested, an unlettered humanity “broods upon ⑤ itself and its place in nature.”

[34] Musical sounds, he was saying, can be distinguished from those of nature by the fact that they involve the use of fixed pitches, whereas virtually all natural sounds consist of constantly fluctuating frequencies.

no

#133 빈도 5 설명 잠금

단어 설명 (뜻/사용법)

샘플북은 단어 설명을 10개까지만 제공합니다.
나머지 설명은 **peshare.com 정식판**에서 이어집니다.

수능 기출 문장

[20] This is particularly true for people who have been valued for performance standards set by parents or the educational system, or measured by other cultural norms that are internalized and no longer questioned.

[33] At no point in human history have we used more elements, in more combinations, and in increasingly refined amounts.

[33] But without increasing today's limited supplies, we have no chance of developing the alternative green technologies we need to slow climate change.

[36] No doubt it is this utopian aspect of movies that accounts for why we enjoy them so much.

[43] No one was there except them.

nothing

#134 빈도 5 설명 잠금

단어 설명 (뜻/사용법)

샘플북은 단어 설명을 10개까지만 제공합니다.
나머지 설명은 **peshare.com 정식판**에서 이어집니다.

수능 기출 문장

[19] Finally arriving in Alsace after three hours on the road, however, Jonas saw nothing but endless agricultural fields.

[19] He had expected to see some old castles and historical monuments, but now he saw nothing like that awaiting him.

[21] They may look like jazz musicians and have the appearance of jamming, but in the end they know nothing.

[35] ⑤ For example, when facing a choice that entails risk, which guideline should we use — "Nothing ventured, nothing gained" or "Better safe than sorry"?

nuer

#135 빈도 5 설명 잠금

단어 설명 (뜻/사용법)

샘플북은 단어 설명을 10개까지만 제공합니다.
나머지 설명은 **peshare.com 정식판**에서 이어집니다.

수능 기출 문장

[26] And wild fruits and nuts are favorite snacks for the Nuer.

[26] The commonest daily foods for the Nuer are dairy products, especially milk for the young and soured milk, like yogurt, for adults.

[26] The Nuer are a cattle-raising people, whose everyday lives revolve around their cattle.

[26] The Nuer also have a culture of counting only older members of the family.

[26] The Nuer are one of the largest ethnic groups in South Sudan, primarily residing in the Nile River Valley.

number

#136 빈도 5 설명 잠금

단어 설명 (뜻/사용법)

샘플북은 단어 설명을 10개까지만 제공합니다.
나머지 설명은 **peshare.com 정식판**에서 이어집니다.

수능 기출 문장

[26] They believe that counting the number of children one has could result in misfortune and prefer to report fewer children than they have.

[30] If we know only that Paula has a phobia, then the fact that she's not afraid of snakes is entirely ② consistent with her being afraid of heights, water, dogs or the number thirteen.

[33] In previous eras, such as the Iron Age and the Bronze Age, the discovery of new elements brought forth seemingly unending numbers of new inventions.

[34] And a number of twentieth-century writers have assumed, like Hanslick, that fixed pitches are among the defining features of music.

[37] In the mid-1950s, however, a number of faults in this view of history became apparent.

Paula

#137 빈도 5 설명 잠금

단어 설명 (뜻/사용법)

샘플북은 단어 설명을 10개까지만 제공합니다.
나머지 설명은 **peshare.com 정식판**에서 이어집니다.

수능 기출 문장

[30] However, our conclusion is reasonable only if Paula's fear really does concern either snakes or spiders.

[30] If we reason that Paula is afraid either of snakes or spiders, and then ① establish that she is not afraid of snakes, we will conclude that Paula is afraid of spiders.

[30] If we know only that Paula has a phobia, then the fact that she's not afraid of snakes is entirely ② consistent with her being afraid of heights, water, dogs or the number thirteen.

[30] Suppose we know that Paula suffers from a severe phobia.

percentage

#138 빈도 5 설명 잠금

단어 설명 (뜻/사용법)

샘플북은 단어 설명을 10개까지만 제공합니다.
나머지 설명은 **peshare.com 정식판**에서 이어집니다.

수능 기출 문장

[25] ① The percentage of the total world population with electricity access in 2017 was 11 percentage points higher than that in 1997.

[25] ④ The percentage of the rural population without electricity access in 2017 was 20 percentage points lower than that in 1997.

[25] ⑤ The percentage of the urban population without electricity access decreased from 5% in 1997 to 3% in 2017.

provide

#139 빈도 5 설명 잠금

단어 설명 (뜻/사용법)

샘플북은 단어 설명을 10개까지만 제공합니다.
나머지 설명은 **peshare.com 정식판**에서 이어집니다.

수능 기출 문장

[23] Without the context provided by cells, organisms, social groups, and culture, DNA is inert.

[35] ② Each of these contradictory statements may hold true under particular conditions, but without a clear statement of when they apply and when they do not, aphorisms provide little insight into relations among people.

[35] ④ They provide even less guidance in situations where we must make decisions.

[38] (③) In some cases, the habitat that provides the best opportunity for survival may not be the same habitat as the one that provides for highest reproductive capacity because of requirements specific to the reproductive period.

run

#140 빈도 5 설명 잠금

단어 설명 (뜻/사용법)

샘플북은 단어 설명을 10개까지만 제공합니다.
나머지 설명은 **peshare.com 정식판**에서 이어집니다.

수능 기출 문장

[18] As I live with three dogs, I am very happy to let my dogs run around and safely play with other dogs from the neighborhood.

[32] Hence, a child may claim that the cars started and stopped running together (correct) and that the car which stopped further ahead, ran for more time (incorrect).

[32] In a typical experiment, two toy cars were shown running synchronously on parallel tracks, _____.

[32] The children were then asked to judge whether the cars had run for the same time and to justify their judgment.

society

#141 빈도 5 설명 잠금

단어 설명 (뜻/사용법)

샘플북은 단어 설명을 10개까지만 제공합니다.
나머지 설명은 **peshare.com 정식판**에서 이어집니다.

수능 기출 문장

[22] What survives these ancient societies is, for the most part, a pile of receipts.

[29] Speculations about the meaning and purpose of prehistoric art ① rely heavily on analogies drawn with modern-day hunter-gatherer societies.

[29] Such primitive societies, ② as Steven Mithen emphasizes in The Prehistory of the Modern Mind, tend to view man and beast, animal and plant, organic and inorganic spheres, as participants in an integrated, animated totality.

[36] Most of us would likely grow tired of such didactic movies and would probably come to see them as propaganda, similar to the cultural artwork that was common in the Soviet Union and other autocratic societies.

[40] Because elephant groups break up and reunite very frequently — for instance, in response to variation in food availability — reunions are more important in elephant society than among primates.

stop

#142 빈도 5 설명 잠금

단어 설명 (뜻/사용법)

샘플북은 단어 설명을 10개까지만 제공합니다.
나머지 설명은 **peshare.com 정식판**에서 이어집니다.

수능 기출 문장

[32] Hence, a child may claim that the cars started and stopped running together (correct) and that the car which stopped further ahead, ran for more time (incorrect).

[32] Preschoolers and young school-age children confuse temporal and spatial dimensions: Starting times are judged by starting points, stopping times by stopping points and durations by distance, though each of these errors does not necessitate the others.

[43] Marie thought this would be a good place for them to stop.

themselves

#143 빈도 5 설명 잠금

단어 설명 (뜻/사용법)

샘플북은 단어 설명을 10개까지만 제공합니다.
나머지 설명은 **peshare.com 정식판**에서 이어집니다.

수능 기출 문장

[20] Or they think that it is irresponsible, immature, and childish to give themselves regularly over to play.

[20] Probably the biggest roadblock to play for adults is the worry that they will look silly, improper, or dumb if they allow themselves to truly play.

[37] Most importantly, however, the traditional historian of science seems blind to the fact that the concepts, questions and standards that they use to frame the past are themselves subject to historical change.

[41] Educators began to notice that the pendulum had swung too far to the “hands-on” component of inquiry as they realized that the knowledge was not inherent in the materials themselves, but in the thought and metacognition about what students had done in the activity.

understand

#144 빈도 5 설명 잠금

단어 설명 (뜻/사용법)

샘플북은 단어 설명을 10개까지만 제공합니다.
나머지 설명은 **peshare.com 정식판**에서 이어집니다.

수능 기출 문장

[24] The loss of biodiversity has generated concern over the consequences for ecosystem functioning and thus understanding the relationship between both has become a major focus in ecological research during the last two decades.

[41] For quite some time, science educators believed that “hands-on” activities were the answer to children’s understanding through their participation in science-related activities.

[41] Many teachers believed that students merely engaging in activities and manipulating objects would organize the information to be gained and the knowledge to be understood into concept comprehension.

watch

#145 빈도 5 설명 잠금

단어 설명 (뜻/사용법)

샘플북은 단어 설명을 10개까지만 제공합니다.
나머지 설명은 **peshare.com 정식판**에서 이어집니다.

수능 기출 문장

[43] Another sign: Watch Your Step.

[43] Marie and Nina went down a path to watch the falls.

[43] They were standing without a word and watching the fish struggling.

[43] Watching the salmon, Marie noticed Nina fixing her eyes on their continuing challenge.

[43] While Marie and Nina kept watching the salmon, a big one suddenly leapt.

will

#146 빈도 5 설명 잠금

단어 설명 (뜻/사용법)

샘플북은 단어 설명을 10개까지만 제공합니다.
나머지 설명은 **peshare.com 정식판**에서 이어집니다.

수능 기출 문장

[20] Probably the biggest roadblock to play for adults is the worry that they will look silly, improper, or dumb if they allow themselves to truly play.

[30] If we reason that Paula is afraid either of snakes or spiders, and then ① establish that she is not afraid of snakes, we will conclude that Paula is afraid of spiders.

[33] Our ingenuity will soon outpace our material supplies.

[35] For example, we hear that people who are similar will like one another (“Birds of a feather flock together”) but also that persons who are dissimilar will like each other (“Opposites attract”).

aerodynamics

#147 빈도 4 설명 잠금

단어 설명 (뜻/사용법)

샘플북은 단어 설명을 10개까지만 제공합니다.
나머지 설명은 **peshare.com 정식판**에서 이어집니다.

수능 기출 문장

[41] * pendulum: 추(錘) ** metacognition: 초(超)인지 *** aerodynamics : 공기 역학

[41] After all, a food fight is a hands-on activity, but about all you would learn was something about the aerodynamics of flying mashed potatoes!

always

#148 빈도 4 설명 잠금

단어 설명 (뜻/사용법)

샘플북은 단어 설명을 10개까지만 제공합니다.
나머지 설명은 **peshare.com 정식판**에서 이어집니다.

수능 기출 문장

[20] If someone has spent his adult life worried about always appearing respectable, competent, and knowledgeable, it can be hard to let go sometimes and become physically and emotionally free.

[22] But the desire for written records has always accompanied economic activity, since transactions are meaningless unless you can clearly keep track of who owns what.

[36] The bad guys are usually punished; the romantic couple almost always find each other despite the obstacles and difficulties they encounter on the path to true love; and the way we wish the world to be is how, in the movies, it more often than not winds up being.

[39] Still, it is arguable that advertisers worry rather too much about this problem, as advertising in other media has always been fragmented.

animal

#149 빈도 4 설명 잠금

단어 설명 (뜻/사용법)

샘플북은 단어 설명을 10개까지만 제공합니다.
나머지 설명은 **peshare.com 정식판**에서 이어집니다.

수능 기출 문장

[29] Among hunter-gatherers, animals are not only good to eat, they are also good to think about, as Claude Lévi-Strauss has observed.

[29] Such primitive societies, ② as Steven Mithen emphasizes in The Prehistory of the Modern Mind, tend to view man and beast, animal and plant, organic and inorganic spheres, as participants in an integrated, animated totality.

[29] The dual expressions of this tendency are anthropomorphism (the practice of regarding animals as humans) and totemism (the practice of regarding humans as animals), both of ③ which spread through the visual art and the mythology of primitive cultures.

ask

#150 빈도 4 설명 잠금

단어 설명 (뜻/사용법)

샘플북은 단어 설명을 10개까지만 제공합니다.
나머지 설명은 **peshare.com 정식판**에서 이어집니다.

수능 기출 문장

[18] Since you are the manager of Vuenna Dog Park, I ask you to take measures to prevent the noise at night.

[32] The children were then asked to judge whether the cars had run for the same time and to justify their judgment.

[36] But one may ask why audiences would find such movies enjoyable if all they do is give cultural directives and prescriptions for proper living.

[37] Closer analysis of scientific discoveries, for instance, led historians to ask whether the dates of discoveries and their discoverers can be identified precisely.

back

#151 빈도 4 설명 잠금

단어 설명 (뜻/사용법)

샘플북은 단어 설명을 10개까지만 제공합니다.
나머지 설명은 **peshare.com 정식판**에서 이어집니다.

수능 기출 문장

[39] (①) Advertisers look back nostalgically to the years when a single spot transmission would be seen by the majority of the population at one fell swoop.

[43] Another one leapt and was washed back by the power of the water.

[43] Marie, I'll get my championship belt back."

[43] Walking up the path and back to the car, they could still hear the fish splashing in the water.

begin

#152 빈도 4 설명 잠금

단어 설명 (뜻/사용법)

샘플북은 단어 설명을 10개까지만 제공합니다.
나머지 설명은 **peshare.com 정식판**에서 이어집니다.

수능 기출 문장

[23] The interaction between nature and nurture is, however, highly complex, and developmental biologists are only just beginning to grasp just how complex it is.

[41] Educators began to notice that the pendulum had swung too far to the "hands-on" component of inquiry as they realized that the knowledge was not inherent in the materials themselves, but in the thought and metacognition about what students had done in the activity.

[43] "Our training begins tomorrow.

both

#153 빈도 4 설명 잠금

단어 설명 (뜻/사용법)

샘플북은 단어 설명을 10개까지만 제공합니다.
나머지 설명은 **peshare.com 정식판**에서 이어집니다.

수능 기출 문장

[23] Developmental biologists now know that it is really both, or nature through nurture.

[24] The loss of biodiversity has generated concern over the consequences for ecosystem functioning and thus understanding the relationship between both has become a major focus in ecological research during the last two decades.

[25] ② Both in 1997 and in 2017, less than 80% of the rural population had access to electricity while over 90% of the urban population had access to electricity.

[29] The dual expressions of this tendency are anthropomorphism (the practice of regarding animals as humans) and totemism (the practice of regarding humans as animals), both of ③ which spread through the visual art and the mythology of primitive cultures.

build

#154 빈도 4 설명 잠금

단어 설명 (뜻/사용법)

샘플북은 단어 설명을 10개까지만 제공합니다.
나머지 설명은 **peshare.com 정식판**에서 이어집니다.

수능 기출 문장

[39] (②) This made the television advertising of mass consumer products relatively straightforward — not to say easy — whereas today it is necessary for advertisers to build up coverage of their target markets over time, by advertising on a host of channels with separate audiences.

[39] (④) And television remains much the fastest way to build up public awareness of a new brand or a new campaign.

[41] Our view of what students need to build their knowledge and theories about the natural world extends far beyond a “hands-on activity.”

cattle

#155 빈도 4 설명 잠금

단어 설명 (뜻/사용법)

샘플북은 단어 설명을 10개까지만 제공합니다.
나머지 설명은 **peshare.com 정식판**에서 이어집니다.

수능 기출 문장

[26] The Nuer are a cattle-raising people, whose everyday lives revolve around their cattle.

[26] They have various terms related to cattle, so they can distinguish between hundreds of types of cows, based on color, markings, and shape of horns.

[26] They prefer to be called by the names of the cattle they raise.

database

#156 빈도 4 설명 잠금

단어 설명 (뜻/사용법)

샘플북은 단어 설명을 10개까지만 제공합니다.
나머지 설명은 **peshare.com 정식판**에서 이어집니다.

수능 기출 문장

[21] Any learning environment that deals with only the database instincts or only the improvisatory instincts ignores one half of our ability.

[21] Others emphasize creative usage of a database, without installing a fund of knowledge in the first place.

[21] Some schools and workplaces emphasize a stable, rote-learned database.

[21] They ignore our need to obtain a deep understanding of a subject, which includes memorizing and storing a richly structured database.

development

#157 빈도 4 설명 잠금

단어 설명 (뜻/사용법)

샘플북은 단어 설명을 10개까지만 제공합니다.
나머지 설명은 **peshare.com 정식판**에서 이어집니다.

수능 기출 문장

[23] A complete scientific explanation of moral evolution and development in the human species is a very long way off.

[23] Genes and environment interact in ways that make it nonsensical to think that the process of moral development in children, or any other developmental process, can be discussed in terms of nature versus nurture.

[23] Genes, development, and learning all contribute to the process of becoming a decent human being.

[37] Nor does the traditional view recognise the role that non-intellectual factors, especially institutional and socio-economic ones, play in scientific developments.

educator

#158 빈도 4 설명 잠금

단어 설명 (뜻/사용법)

샘플북은 단어 설명을 10개까지만 제공합니다.
나머지 설명은 **peshare.com 정식판**에서 이어집니다.

수능 기출 문장

[41] Educators began to notice that the pendulum had swung too far to the "hands-on" component of inquiry as they realized that the knowledge was not inherent in the materials themselves, but in the thought and metacognition about what students had done in the activity.

[41] For quite some time, science educators believed that "hands-on" activities were the answer to children's understanding through their participation in science-related activities.

entail

#159 빈도 4 설명 잠금

단어 설명 (뜻/사용법)

샘플북은 단어 설명을 10개까지만 제공합니다.
나머지 설명은 **peshare.com 정식판**에서 이어집니다.

수능 기출 문장

[35] * aphorism: 격언, 경구(警句) ** entail : 수반하다

[35] ⑤ For example, when facing a choice that entails risk, which guideline should we use — “Nothing ventured, nothing gained” or “Better safe than sorry”?

[37] Some discoveries seem to entail numerous phases and discoverers, none of which can be identified as definitive.

[37] This entailed relating the progressive accumulation of breakthroughs and discoveries.

experience

#160 빈도 4 설명 잠금

단어 설명 (뜻/사용법)

샘플북은 단어 설명을 10개까지만 제공합니다.
나머지 설명은 **peshare.com 정식판**에서 이어집니다.

수능 기출 문장

[41] The missing ingredient is the “minds-on” part of the instructional experience.

[41] While it is important for students to use and interact with materials in science class, the learning comes from the sense-making of students’ “hands-on” experiences.

explanation

#161 빈도 4 설명 잠금

단어 설명 (뜻/사용법)

샘플북은 단어 설명을 10개까지만 제공합니다.
나머지 설명은 **peshare.com 정식판**에서 이어집니다.

수능 기출 문장

[23] A complete scientific explanation of moral evolution and development in the human species is a very long way off.

[30] Before ④ denying that the remaining explanation is the correct one, consider whether other plausible options are being ignored or overlooked.

[30] More generally, when we are presented with a list of alternative explanations for some phenomenon, and are then persuaded that all but one of those explanations are ③ unsatisfactory, we should pause to reflect.

gain

#162 빈도 4 설명 잠금

단어 설명 (뜻/사용법)

샘플북은 단어 설명을 10개까지만 제공합니다.
나머지 설명은 **peshare.com 정식판**에서 이어집니다.

수능 기출 문장

[35] ⑤ For example, when facing a choice that entails risk, which guideline should we use — "Nothing ventured, nothing gained" or "Better safe than sorry"?

[39] (③) Moreover, advertisers gain considerable benefits from the price competition between the numerous broadcasting stations.

[41] Many teachers believed that students merely engaging in activities and manipulating objects would organize the information to be gained and the knowledge to be understood into concept comprehension.

give

#163 빈도 4 설명 잠금

단어 설명 (뜻/사용법)

샘플북은 단어 설명을 10개까지만 제공합니다.
나머지 설명은 **peshare.com 정식판**에서 이어집니다.

수능 기출 문장

[20] Or they think that it is irresponsible, immature, and childish to give themselves regularly over to play.

[20] The thing is this: You have to give yourself permission to improvise, to mimic, to take on a long-hidden identity.

[36] But one may ask why audiences would find such movies enjoyable if all they do is give cultural directives and prescriptions for proper living.

[43] After a moment, she turned to Marie and said, "Giving up is not in my vocabulary.

go

#164 빈도 4 설명 잠금

단어 설명 (뜻/사용법)

샘플북은 단어 설명을 10개까지만 제공합니다.
나머지 설명은 **peshare.com 정식판**에서 이어집니다.

수능 기출 문장

[20] If someone has spent his adult life worried about always appearing respectable, competent, and knowledgeable, it can be hard to let go sometimes and become physically and emotionally free.

[21] It makes me think of jazz guitarists: They're not going to make it if they know a lot about music theory but don't know how to jam in a live concert.

[43] It's going to be tough.

[43] Marie and Nina went down a path to watch the falls.

hour

#165 빈도 4 설명 잠금

단어 설명 (뜻/사용법)

샘플북은 단어 설명을 10개까지만 제공합니다.
나머지 설명은 **peshare.com 정식판**에서 이어집니다.

수능 기출 문장

[19] Finally arriving in Alsace after three hours on the road, however, Jonas saw nothing but endless agricultural fields.

[36] The simple answer to this question is that movies do more than present two-hour civics lessons or editorials on responsible behavior.

[43] After another silent hour, Marie and Nina saw a sign: Sauble Falls.

[43] This was Nina's favorite season, but she remained silent for hours while Marie was driving.

ignore

#166 빈도 4 설명 잠금

단어 설명 (뜻/사용법)

샘플북은 단어 설명을 10개까지만 제공합니다.
나머지 설명은 **peshare.com 정식판**에서 이어집니다.

수능 기출 문장

[21] Any learning environment that deals with only the database instincts or only the improvisatory instincts ignores one half of our ability.

[21] They ignore our need to obtain a deep understanding of a subject, which includes memorizing and storing a richly structured database.

[21] They ignore the improvisatory instincts drilled into us for millions of years.

[30] Before ④ denying that the remaining explanation is the correct one, consider whether other plausible options are being ignored or overlooked.

individual

#167 빈도 4 설명 잠금

단어 설명 (뜻/사용법)

샘플북은 단어 설명을 10개까지만 제공합니다.
나머지 설명은 **peshare.com 정식판**에서 이어집니다.

수능 기출 문장

[35] ① We are told that groups are wiser and smarter than individuals ("Two heads are better than one") but also that group work inevitably produces poor results ("Too many cooks spoil the broth").

[38] Resident-bird habitat selection is seemingly a straightforward process in which a young dispersing individual moves until it finds a place where it can compete successfully to satisfy its needs.

[38] Thus, individuals of many resident species, confronted with the fitness benefits of control over a productive breeding site, may be forced to balance costs in the form of lower nonbreeding survivorship by remaining in the specific habitat where highest breeding success occurs.

[40] And the species has evolved elaborate greeting behaviors, the form of which reflects the strength of the social bond between the individuals (much like how you might merely shake hands with a long-standing acquaintance but hug a close friend you have not seen in a while, and maybe even tear up).

Jonas

#168 빈도 4 설명 잠금

단어 설명 (뜻/사용법)

샘플북은 단어 설명을 10개까지만 제공합니다.
나머지 설명은 **peshare.com 정식판**에서 이어집니다.

수능 기출 문장

[19] Finally arriving in Alsace after three hours on the road, however, Jonas saw nothing but endless agricultural fields.

[19] His history professor had recommended it to the class, and Jonas had signed up enthusiastically.

[19] Jonas said to himself with a sigh.

[19] Looking out the bus window, Jonas could not stay calm.

life

#169 빈도 4 설명 잠금

단어 설명 (뜻/사용법)

샘플북은 단어 설명을 10개까지만 제공합니다.
나머지 설명은 **peshare.com 정식판**에서 이어집니다.

수능 기출 문장

[20] If someone has spent his adult life worried about always appearing respectable, competent, and knowledgeable, it can be hard to let go sometimes and become physically and emotionally free.

[26] The Nuer are a cattle-raising people, whose everyday lives revolve around their cattle.

[33] They help to convert free natural resources like the sun and wind into the power that fuels our lives.

[35] ③ That is why we heavily depend on aphorisms whenever we face difficulties and challenges in the long journey of our lives.

merely

#170 빈도 4 설명 잠금

단어 설명 (뜻/사용법)

샘플북은 단어 설명을 10개까지만 제공합니다.
나머지 설명은 **peshare.com 정식판**에서 이어집니다.

수능 기출 문장

[31] The consequence is that non-scientific approaches to reality — and that can include all the arts, religion, and personal, emotional and value-laden ways of encountering the world — may become labelled as merely subjective, and therefore of little _____ in terms of describing the way the world is.

[40] And the species has evolved elaborate greeting behaviors, the form of which reflects the strength of the social bond between the individuals (much like how you might merely shake hands with a long-standing acquaintance but hug a close friend you have not seen in a while, and maybe even tear up).

[41] Many teachers believed that students merely engaging in activities and manipulating objects would organize the information to be gained and the knowledge to be understood into concept comprehension.

metacognition

#171 빈도 4 설명 잠금

단어 설명 (뜻/사용법)

샘플북은 단어 설명을 10개까지만 제공합니다.
나머지 설명은 **peshare.com 정식판**에서 이어집니다.

수능 기출 문장

[41] * pendulum: 추(錘) ** metacognition : 초(超)인지 *** aerodynamics: 공기 역학

[41] Educators began to notice that the pendulum had swung too far to the “hands-on” component of inquiry as they realized that the knowledge was not inherent in the materials themselves, but in the thought and metacognition about what students had done in the activity.

mind

#172 빈도 4 설명 잠금

단어 설명 (뜻/사용법)

샘플북은 단어 설명을 10개까지만 제공합니다.
나머지 설명은 **peshare.com 정식판**에서 이어집니다.

수능 기출 문장

[29] Such primitive societies, ② as Steven Mithen emphasizes in The Prehistory of the Modern Mind, tend to view man and beast, animal and plant, organic and inorganic spheres, as participants in an integrated, animated totality.

[33] The future of our high-tech goods may lie not in the limitations of our minds, but in _____.

[41] The missing ingredient is the "minds-on" part of the instructional experience.

move

#173 빈도 4 설명 잠금

단어 설명 (뜻/사용법)

샘플북은 단어 설명을 10개까지만 제공합니다.
나머지 설명은 **peshare.com 정식판**에서 이어집니다.

수능 기출 문장

[38] Resident-bird habitat selection is seemingly a straightforward process in which a young dispersing individual moves until it finds a place where it can compete successfully to satisfy its needs.

[43] Beneath them in the water, they saw salmon slowly moving their bodies.

[43] Hundreds of fish tails were flashing and catching light from the sun, moving upstream.

[43] Marie pointed to movement in the water moving toward the falls.

often

#174 빈도 4 설명 잠금

단어 설명 (뜻/사용법)

샘플북은 단어 설명을 10개까지만 제공합니다.
나머지 설명은 **peshare.com 정식판**에서 이어집니다.

수능 기출 문장

[22] In fact, many civilizations never got to the stage of recording and leaving behind the kinds of great literary works that we often associate with the history of culture.

[24] Numerous biodiversity experiments have been conducted since Elton's time and several mechanisms have been proposed to explain the often observed negative relationship between diversity and invasibility.

[35] Although commonsense knowledge may have merit, it also has weaknesses, not the least of which is that it often contradicts itself.

[36] The bad guys are usually punished; the romantic couple almost always find each other despite the obstacles and difficulties they encounter on the path to true love; and the way we wish the world to be is how, in the movies, it more often than not winds up being.

own

#175 빈도 4 설명 잠금

단어 설명 (뜻/사용법)

샘플북은 단어 설명을 10개까지만 제공합니다.
나머지 설명은 **peshare.com 정식판**에서 이어집니다.

수능 기출 문장

[22] But the desire for written records has always accompanied economic activity, since transactions are meaningless unless you can clearly keep track of who owns what.

[37] Furthermore, the evaluation of past discoveries and discoverers according to present-day standards does not allow us to see how significant they may have been in their own day.

[41] Uncertainty about the knowledge intended in any activity comes from each student's re-creation of concepts — and discussing, thinking, arguing, listening, and evaluating one's own preconceptions after the activities, under the leadership of a thoughtful teacher, can bring this about.

pendulum

#176 빈도 4 설명 잠금

단어 설명 (뜻/사용법)

샘플북은 단어 설명을 10개까지만 제공합니다.
나머지 설명은 **peshare.com 정식판**에서 이어집니다.

수능 기출 문장

[41] * pendulum : 추(錘) ** metacognition: 초(超)인지 *** aerodynamics: 공기 역학

[41] Educators began to notice that the pendulum had swung too far to the “hands-on” component of inquiry as they realized that the knowledge was not inherent in the materials themselves, but in the thought and metacognition about what students had done in the activity.

pitch

#177 빈도 4 설명 잠금

단어 설명 (뜻/사용법)

샘플북은 단어 설명을 10개까지만 제공합니다.
나머지 설명은 **peshare.com 정식판**에서 이어집니다.

수능 기출 문장

[34] And a number of twentieth-century writers have assumed, like Hanslick, that fixed pitches are among the defining features of music.

[34] Japanese shakuhachi music and the sanjo music of Korea, for instance, fluctuate constantly around the notional pitches in terms of which the music is organized.

[34] Musical sounds, he was saying, can be distinguished from those of nature by the fact that they involve the use of fixed pitches, whereas virtually all natural sounds consist of constantly fluctuating frequencies.

[34] Now it is true that in most of the world's musical cultures, pitches are _____.

place

#178 빈도 4 설명 잠금

단어 설명 (뜻/사용법)

샘플북은 단어 설명을 10개까지만 제공합니다.
나머지 설명은 **peshare.com 정식판**에서 이어집니다.

수능 기출 문장

[21] Others emphasize creative usage of a database, without installing a fund of knowledge in the first place.

[29] In the practice of totemism, he has suggested, an unlettered humanity "broods upon ⑤ itself and its place in nature."

[38] Resident-bird habitat selection is seemingly a straightforward process in which a young dispersing individual moves until it finds a place where it can compete successfully to satisfy its needs.

[43] Marie thought this would be a good place for them to stop.

present

#179 빈도 4 설명 잠금

단어 설명 (뜻/사용법)

샘플북은 단어 설명을 10개까지만 제공합니다.
나머지 설명은 **peshare.com 정식판**에서 이어집니다.

수능 기출 문장

[30] More generally, when we are presented with a list of alternative explanations for some phenomenon, and are then persuaded that all but one of those explanations are ③ unsatisfactory, we should pause to reflect.

[36] The simple answer to this question is that movies do more than present two-hour civics lessons or editorials on responsible behavior.

[37] Furthermore, the evaluation of past discoveries and discoverers according to present-day standards does not allow us to see how significant they may have been in their own day.

[37] Only that which survived in some form in the present was considered relevant.

process

#180 빈도 4 설명 잠금

단어 설명 (뜻/사용법)

샘플북은 단어 설명을 10개까지만 제공합니다.
나머지 설명은 **peshare.com 정식판**에서 이어집니다.

수능 기출 문장

[23] Genes and environment interact in ways that make it nonsensical to think that the process of moral development in children, or any other developmental process, can be discussed in terms of nature versus nurture.

[23] Genes, development, and learning all contribute to the process of becoming a decent human being.

[38] Resident-bird habitat selection is seemingly a straightforward process in which a young dispersing individual moves until it finds a place where it can compete successfully to satisfy its needs.

relate

#181 빈도 4 설명 잠금

단어 설명 (뜻/사용법)

샘플북은 단어 설명을 10개까지만 제공합니다.
나머지 설명은 **peshare.com 정식판**에서 이어집니다.

수능 기출 문장

[26] They have various terms related to cattle, so they can distinguish between hundreds of types of cows, based on color, markings, and shape of horns.

[37] This entailed relating the progressive accumulation of breakthroughs and discoveries.

[41] For quite some time, science educators believed that “hands-on” activities were the answer to children’s understanding through their participation in science-related activities.

remain

#182 빈도 4 설명 잠금

단어 설명 (뜻/사용법)

샘플북은 단어 설명을 10개까지만 제공합니다.
나머지 설명은 **peshare.com 정식판**에서 이어집니다.

수능 기출 문장

[30] Before ④ denying that the remaining explanation is the correct one, consider whether other plausible options are being ignored or overlooked.

[38] Thus, individuals of many resident species, confronted with the fitness benefits of control over a productive breeding site, may be forced to balance costs in the form of lower nonbreeding survivorship by remaining in the specific habitat where highest breeding success occurs.

[39] (④) And television remains much the fastest way to build up public awareness of a new brand or a new campaign.

[43] This was Nina's favorite season, but she remained silent for hours while Marie was driving.

resident

#183 빈도 4 설명 잠금

단어 설명 (뜻/사용법)

샘플북은 단어 설명을 10개까지만 제공합니다.
나머지 설명은 **peshare.com 정식판**에서 이어집니다.

수능 기출 문장

[18] Dear Mr. Kayne, I am a resident of Cansinghill Apartments, located right next to the newly opened Vuenna Dog Park.

[38] (⑤) Thus, habitat selection during these different periods can be quite different for migrants as opposed to residents, even among closely related species.

[38] Resident-bird habitat selection is seemingly a straightforward process in which a young dispersing individual moves until it finds a place where it can compete successfully to satisfy its needs.

[38] Thus, individuals of many resident species, confronted with the fitness benefits of control over a productive breeding site, may be forced to balance costs in the form of lower nonbreeding survivorship by remaining in the specific habitat where highest breeding success occurs.

salmon

#184 빈도 4 설명 잠금

단어 설명 (뜻/사용법)

샘플북은 단어 설명을 10개까지만 제공합니다.
나머지 설명은 **peshare.com 정식판**에서 이어집니다.

수능 기출 문장

[43] Beneath them in the water, they saw salmon slowly moving their bodies.

[43] More salmon then followed and succeeded.

[43] Watching the salmon, Marie noticed Nina fixing her eyes on their continuing challenge.

[43] While Marie and Nina kept watching the salmon, a big one suddenly leapt.

scientism

#185 빈도 4 설명 잠금

단어 설명 (뜻/사용법)

샘플북은 단어 설명을 10개까지만 제공합니다.
나머지 설명은 **peshare.com 정식판**에서 이어집니다.

수능 기출 문장

[31] Scientism is the view that the scientific description of reality is the only truth there is.

[31] The philosophy of science seeks to avoid crude scientism and get a balanced view on what the scientific method can and cannot achieve.

[31] The role of science can sometimes be overstated, with its advocates slipping into scientism.

[31] With the advance of science, there has been a tendency to slip into scientism, and assume that any factual claim can be authenticated if and only if the term ‘scientific’ can correctly be ascribed to it.

snake

#186 빈도 4 설명 잠금

단어 설명 (뜻/사용법)

샘플북은 단어 설명을 10개까지만 제공합니다.
나머지 설명은 **peshare.com 정식판**에서 이어집니다.

수능 기출 문장

[30] However, our conclusion is reasonable only if Paula's fear really does concern either snakes or spiders.

[30] If we reason that Paula is afraid either of snakes or spiders, and then ① establish that she is not afraid of snakes, we will conclude that Paula is afraid of spiders.

[30] If we know only that Paula has a phobia, then the fact that she's not afraid of snakes is entirely ② consistent with her being afraid of heights, water, dogs or the number thirteen.

so

#187 빈도 4 설명 잠금

단어 설명 (뜻/사용법)

샘플북은 단어 설명을 10개까지만 제공합니다.
나머지 설명은 **peshare.com 정식판**에서 이어집니다.

수능 기출 문장

[18] However, the noise of barking and yelling from the park at night is so loud and disturbing that I cannot relax in my apartment.

[26] They have various terms related to cattle, so they can distinguish between hundreds of types of cows, based on color, markings, and shape of horns.

[36] No doubt it is this utopian aspect of movies that accounts for why we enjoy them so much.

[40] I'm reminded of the joyous reunions so visible in the arrivals area of an international airport terminal.

teacher

#188 빈도 4 설명 잠금

단어 설명 (뜻/사용법)

샘플북은 단어 설명을 10개까지만 제공합니다.
나머지 설명은 **peshare.com 정식판**에서 이어집니다.

수능 기출 문장

[41] Many teachers believed that students merely engaging in activities and manipulating objects would organize the information to be gained and the knowledge to be understood into concept comprehension.

[41] Uncertainty about the knowledge intended in any activity comes from each student's re-creation of concepts — and discussing, thinking, arguing, listening, and evaluating one's own preconceptions after the activities, under the leadership of a thoughtful teacher, can bring this about.

television

#189 빈도 4 설명 잠금

단어 설명 (뜻/사용법)

샘플북은 단어 설명을 10개까지만 제공합니다.
나머지 설명은 **peshare.com 정식판**에서 이어집니다.

수능 기출 문장

[39] (②) This made the television advertising of mass consumer products relatively straightforward — not to say easy — whereas today it is necessary for advertisers to build up coverage of their target markets over time, by advertising on a host of channels with separate audiences.

[39] (④) And television remains much the fastest way to build up public awareness of a new brand or a new campaign.

[39] (⑤) Seldom does a new brand or new campaign that solely uses other media, without using television, reach high levels of public awareness very quickly.

[39] The fragmentation of television audiences during recent decades, which has happened throughout the globe as new channels have been launched everywhere, has caused advertisers much concern.

there

#190 빈도 4 설명 잠금

단어 설명 (뜻/사용법)

샘플북은 단어 설명을 10개까지만 제공합니다.
나머지 설명은 **peshare.com 정식판**에서 이어집니다.

수능 기출 문장

[31] Scientism is the view that the scientific description of reality is the only truth there is.

[31] With the advance of science, there has been a tendency to slip into scientism, and assume that any factual claim can be authenticated if and only if the term 'scientific' can correctly be ascribed to it.

[34] There have been many attempts to define what music is in terms of the specific attributes of musical sounds.

[43] No one was there except them.

through

#191 빈도 4 설명 잠금

단어 설명 (뜻/사용법)

샘플북은 단어 설명을 10개까지만 제공합니다.
나머지 설명은 **peshare.com 정식판**에서 이어집니다.

수능 기출 문장

[23] Developmental biologists now know that it is really both, or nature through nurture.

[29] The dual expressions of this tendency are anthropomorphism (the practice of regarding animals as humans) and totemism (the practice of regarding humans as animals), both of ③ which spread through the visual art and the mythology of primitive cultures.

[41] For quite some time, science educators believed that “hands-on” activities were the answer to children’s understanding through their participation in science-related activities.

thus

#192 빈도 4 설명 잠금

단어 설명 (뜻/사용법)

샘플북은 단어 설명을 10개까지만 제공합니다.
나머지 설명은 **peshare.com 정식판**에서 이어집니다.

수능 기출 문장

[24] The loss of biodiversity has generated concern over the consequences for ecosystem functioning and thus understanding the relationship between both has become a major focus in ecological research during the last two decades.

[29] Thus the natural world is conceptualized in terms of human social relations.

[38] (⑤) Thus, habitat selection during these different periods can be quite different for migrants as opposed to residents, even among closely related species.

[38] Thus, individuals of many resident species, confronted with the fitness benefits of control over a productive breeding site, may be forced to balance costs in the form of lower nonbreeding survivorship by remaining in the specific habitat where highest breeding success occurs.

too

#193 빈도 4 설명 잠금

단어 설명 (뜻/사용법)

샘플북은 단어 설명을 10개까지만 제공합니다.
나머지 설명은 **peshare.com 정식판**에서 이어집니다.

수능 기출 문장

[35] ① We are told that groups are wiser and smarter than individuals (“Two heads are better than one”) but also that group work inevitably produces poor results (“ Too many cooks spoil the broth”).

[39] Still, it is arguable that advertisers worry rather too much about this problem, as advertising in other media has always been fragmented.

[41] Educators began to notice that the pendulum had swung too far to the “hands-on” component of inquiry as they realized that the knowledge was not inherent in the materials themselves, but in the thought and metacognition about what students had done in the activity.

true

#194 빈도 4 설명 잠금

단어 설명 (뜻/사용법)

샘플북은 단어 설명을 10개까지만 제공합니다.
나머지 설명은 **peshare.com 정식판**에서 이어집니다.

수능 기출 문장

[20] This is particularly true for people who have been valued for performance standards set by parents or the educational system, or measured by other cultural norms that are internalized and no longer questioned.

[34] Now it is true that in most of the world's musical cultures, pitches are _____.

[35] ② Each of these contradictory statements may hold true under particular conditions, but without a clear statement of when they apply and when they do not, aphorisms provide little insight into relations among people.

[36] The bad guys are usually punished; the romantic couple almost always find each other despite the obstacles and difficulties they encounter on the path to true love; and the way we wish the world to be is how, in the movies, it more often than not winds up being.

two

#195 빈도 4 설명 잠금

단어 설명 (뜻/사용법)

샘플북은 단어 설명을 10개까지만 제공합니다.
나머지 설명은 **peshare.com 정식판**에서 이어집니다.

수능 기출 문장

[24] The loss of biodiversity has generated concern over the consequences for ecosystem functioning and thus understanding the relationship between both has become a major focus in ecological research during the last two decades.

[32] In a typical experiment, two toy cars were shown running synchronously on parallel tracks, _____.

[35] ① We are told that groups are wiser and smarter than individuals (“Two heads are better than one”) but also that group work inevitably produces poor results (“Too many cooks spoil the broth”).

[36] The simple answer to this question is that movies do more than present two-hour civics lessons or editorials on responsible behavior.

very

#196 빈도 4 설명 잠금

단어 설명 (뜻/사용법)

샘플북은 단어 설명을 10개까지만 제공합니다.
나머지 설명은 **peshare.com 정식판**에서 이어집니다.

수능 기출 문장

[18] As I live with three dogs, I am very happy to let my dogs run around and safely play with other dogs from the neighborhood.

[23] A complete scientific explanation of moral evolution and development in the human species is a very long way off.

[39] (⑤) Seldom does a new brand or new campaign that solely uses other media, without using television, reach high levels of public awareness very quickly.

[40] Because elephant groups break up and reunite very frequently — for instance, in response to variation in food availability — reunions are more important in elephant society than among primates.

where

#197 빈도 4 설명 잠금

단어 설명 (뜻/사용법)

샘플북은 단어 설명을 10개까지만 제공합니다.
나머지 설명은 **peshare.com 정식판**에서 이어집니다.

수능 기출 문장

[21] You may know someone like this where you work.

[35] ④ They provide even less guidance in situations where we must make decisions.

[38] Resident-bird habitat selection is seemingly a straightforward process in which a young dispersing individual moves until it finds a place where it can compete successfully to satisfy its needs.

[38] Thus, individuals of many resident species, confronted with the fitness benefits of control over a productive breeding site, may be forced to balance costs in the form of lower nonbreeding survivorship by remaining in the specific habitat where highest breeding success occurs.

work

#198 빈도 4 설명 잠금

단어 설명 (뜻/사용법)

샘플북은 단어 설명을 10개까지만 제공합니다.
나머지 설명은 **peshare.com 정식판**에서 이어집니다.

수능 기출 문장

[21] You may know someone like this where you work.

[22] In fact, many civilizations never got to the stage of recording and leaving behind the kinds of great literary works that we often associate with the history of culture.

[23] Anyone who says that people are "genetically programmed" to be moral has an oversimplified view of how genes work.

[35] ① We are told that groups are wiser and smarter than individuals ("Two heads are better than one") but also that group work inevitably produces poor results ("Too many cooks spoil the broth").

young

#199 빈도 4 설명 잠금

단어 설명 (뜻/사용법)

샘플북은 단어 설명을 10개까지만 제공합니다.
나머지 설명은 **peshare.com 정식판**에서 이어집니다.

수능 기출 문장

[26] The commonest daily foods for the Nuer are dairy products, especially milk for the young and soured milk, like yogurt, for adults.

[32] Preschoolers and young school-age children confuse temporal and spatial dimensions: Starting times are judged by starting points, stopping times by stopping points and durations by distance, though each of these errors does not necessitate the others.

[38] (②) However, eventually, the young must locate, identify, and settle in a habitat that satisfies not only survivorship but reproductive needs as well.

[38] Resident-bird habitat selection is seemingly a straightforward process in which a young dispersing individual moves until it finds a place where it can compete successfully to satisfy its needs.

ability

#200 빈도 3 설명 잠금

단어 설명 (뜻/사용법)

샘플북은 단어 설명을 10개까지만 제공합니다.
나머지 설명은 **peshare.com 정식판**에서 이어집니다.

수능 기출 문장

[21] Any learning environment that deals with only the database instincts or only the improvisatory instincts ignores one half of our ability.

[24] Beside the decreased chance of empty ecological niches but the increased probability of competitors that prevent invasion success, diverse communities are assumed to use resources more completely and, therefore, limit the ability of invaders to establish.

[32] The Swiss psychologist Jean Piaget frequently analyzed children's conception of time via their ability to compare or estimate the time taken by pairs of events.

adult

#201 빈도 3 설명 잠금

단어 설명 (뜻/사용법)

샘플북은 단어 설명을 10개까지만 제공합니다.
나머지 설명은 **peshare.com 정식판**에서 이어집니다.

수능 기출 문장

[20] If someone has spent his adult life worried about always appearing respectable, competent, and knowledgeable, it can be hard to let go sometimes and become physically and emotionally free.

[20] Probably the biggest roadblock to play for adults is the worry that they will look silly, improper, or dumb if they allow themselves to truly play.

[26] The commonest daily foods for the Nuer are dairy products, especially milk for the young and soured milk, like yogurt, for adults.

advertising

#202 빈도 3 설명 잠금

단어 설명 (뜻/사용법)

샘플북은 단어 설명을 10개까지만 제공합니다.
나머지 설명은 **peshare.com 정식판**에서 이어집니다.

수능 기출 문장

[39] (②) This made the television advertising of mass consumer products relatively straightforward — not to say easy — whereas today it is necessary for advertisers to build up coverage of their target markets over time, by advertising on a host of channels with separate audiences.

[39] Still, it is arguable that advertisers worry rather too much about this problem, as advertising in other media has always been fragmented.

age

#203 빈도 3 설명 잠금

단어 설명 (뜻/사용법)

샘플북은 단어 설명을 10개까지만 제공합니다.
나머지 설명은 **peshare.com 정식판**에서 이어집니다.

수능 기출 문장

[32] Preschoolers and young school-age children confuse temporal and spatial dimensions: Starting times are judged by starting points, stopping times by stopping points and durations by distance, though each of these errors does not necessitate the others.

[33] In previous eras, such as the Iron Age and the Bronze Age, the discovery of new elements brought forth seemingly unending numbers of new inventions.

alternative

#204 빈도 3 설명 잠금

단어 설명 (뜻/사용법)

샘플북은 단어 설명을 10개까지만 제공합니다.
나머지 설명은 **peshare.com 정식판**에서 이어집니다.

수능 기출 문장

[30] More generally, when we are presented with a list of alternative explanations for some phenomenon, and are then persuaded that all but one of those explanations are ③ unsatisfactory, we should pause to reflect.

[30] The fallacy of false choice misleads when we're insufficiently attentive to an important hidden assumption, that the choices which have been made explicit exhaust the ⑤ sensible alternatives.

[33] But without increasing today's limited supplies, we have no chance of developing the alternative green technologies we need to slow climate change.

answer

#205 빈도 3 설명 잠금

단어 설명 (뜻/사용법)

샘플북은 단어 설명을 10개까지만 제공합니다.
나머지 설명은 **peshare.com 정식판**에서 이어집니다.

수능 기출 문장

[36] The simple answer to this question is that movies do more than present two-hour civics lessons or editorials on responsible behavior.

[41] For quite some time, science educators believed that “hands-on” activities were the answer to children’s understanding through their participation in science-related activities.

apartment

#206 빈도 3 설명 잠금

단어 설명 (뜻/사용법)

샘플북은 단어 설명을 10개까지만 제공합니다.
나머지 설명은 **peshare.com 정식판**에서 이어집니다.

수능 기출 문장

[18] Dear Mr. Kayne, I am a resident of Cansinghill Apartments, located right next to the newly opened Vuenna Dog Park.

[18] However, the noise of barking and yelling from the park at night is so loud and disturbing that I cannot relax in my apartment.

[18] Many of my apartment neighbors also seriously complain about this noise.

aphorism

#207 빈도 3 설명 잠금

단어 설명 (뜻/사용법)

샘플북은 단어 설명을 10개까지만 제공합니다.
나머지 설명은 **peshare.com 정식판**에서 이어집니다.

수능 기출 문장

[35] * aphorism : 격언, 경구(警句) ** entail: 수반하다

[35] ② Each of these contradictory statements may hold true under particular conditions, but without a clear statement of when they apply and when they do not, aphorisms provide little insight into relations among people.

[35] ③ That is why we heavily depend on aphorisms whenever we face difficulties and challenges in the long journey of our lives.

around

#208 빈도 3 설명 잠금

단어 설명 (뜻/사용법)

샘플북은 단어 설명을 10개까지만 제공합니다.
나머지 설명은 **peshare.com 정식판**에서 이어집니다.

수능 기출 문장

[18] As I live with three dogs, I am very happy to let my dogs run around and safely play with other dogs from the neighborhood.

[26] The Nuer are a cattle-raising people, whose everyday lives revolve around their cattle.

[34] Japanese shakuhachi music and the sanjo music of Korea, for instance, fluctuate constantly around the notional pitches in terms of which the music is organized.

art

#209 빈도 3 설명 잠금

단어 설명 (뜻/사용법)

샘플북은 단어 설명을 10개까지만 제공합니다.
나머지 설명은 **peshare.com 정식판**에서 이어집니다.

수능 기출 문장

[29] Speculations about the meaning and purpose of prehistoric art ① rely heavily on analogies drawn with modern-day hunter-gatherer societies.

[29] The dual expressions of this tendency are anthropomorphism (the practice of regarding animals as humans) and totemism (the practice of regarding humans as animals), both of ③ which spread through the visual art and the mythology of primitive cultures.

[31] The consequence is that non-scientific approaches to reality — and that can include all the arts, religion, and personal, emotional and value-laden ways of encountering the world — may become labelled as merely subjective, and therefore of little _____ in terms of describing the way the world is.

assume

#210 빈도 3 설명 잠금

단어 설명 (뜻/사용법)

샘플북은 단어 설명을 10개까지만 제공합니다.
나머지 설명은 **peshare.com 정식판**에서 이어집니다.

수능 기출 문장

[24] Beside the decreased chance of empty ecological niches but the increased probability of competitors that prevent invasion success, diverse communities are assumed to use resources more completely and, therefore, limit the ability of invaders to establish.

[31] With the advance of science, there has been a tendency to slip into scientism, and assume that any factual claim can be authenticated if and only if the term ‘scientific’ can correctly be ascribed to it.

[34] And a number of twentieth-century writers have assumed, like Hanslick, that fixed pitches are among the defining features of music.

audience

#211 빈도 3 설명 잠금

단어 설명 (뜻/사용법)

샘플북은 단어 설명을 10개까지만 제공합니다.
나머지 설명은 **peshare.com 정식판**에서 이어집니다.

수능 기출 문장

[36] But one may ask why audiences would find such movies enjoyable if all they do is give cultural directives and prescriptions for proper living.

[39] (②) This made the television advertising of mass consumer products relatively straightforward — not to say easy — whereas today it is necessary for advertisers to build up coverage of their target markets over time, by advertising on a host of channels with separate audiences.

[39] The fragmentation of television audiences during recent decades, which has happened throughout the globe as new channels have been launched everywhere, has caused advertisers much concern.

because

#212 빈도 3 설명 잠금

단어 설명 (뜻/사용법)

샘플북은 단어 설명을 10개까지만 제공합니다.
나머지 설명은 **peshare.com 정식판**에서 이어집니다.

수능 기출 문장

[24] Further, more diverse communities are believed to be more stable because they use a broader range of niches than species-poor communities.

[38] (③) In some cases, the habitat that provides the best opportunity for survival may not be the same habitat as the one that provides for highest reproductive capacity because of requirements specific to the reproductive period.

[40] Because elephant groups break up and reunite very frequently — for instance, in response to variation in food availability — reunions are more important in elephant society than among primates.

behavior

#213 빈도 3 설명 잠금

단어 설명 (뜻/사용법)

샘플북은 단어 설명을 10개까지만 제공합니다.
나머지 설명은 **peshare.com 정식판**에서 이어집니다.

수능 기출 문장

[36] The simple answer to this question is that movies do more than present two-hour civics lessons or editorials on responsible behavior.

[40] And the species has evolved elaborate greeting behaviors, the form of which reflects the strength of the social bond between the individuals (much like how you might merely shake hands with a long-standing acquaintance but hug a close friend you have not seen in a while, and maybe even tear up).

[40] The evolved greeting behaviors of elephants can serve as an indicator of how much they are socially _____ and how long they have been _____.

biodiversity

#214 빈도 3 설명 잠금

단어 설명 (뜻/사용법)

샘플북은 단어 설명을 10개까지만 제공합니다.
나머지 설명은 **peshare.com 정식판**에서 이어집니다.

수능 기출 문장

[24] Numerous biodiversity experiments have been conducted since Elton's time and several mechanisms have been proposed to explain the often observed negative relationship between diversity and invasibility.

[24] The "biodiversity-invasibility hypothesis" by Elton suggests that high diversity increases the competitive environment of communities and makes them more difficult to invade.

[24] The loss of biodiversity has generated concern over the consequences for ecosystem functioning and thus understanding the relationship between both has become a major focus in ecological research during the last two decades.

bring

#215 빈도 3 설명 잠금

단어 설명 (뜻/사용법)

샘플북은 단어 설명을 10개까지만 제공합니다.
나머지 설명은 **peshare.com 정식판**에서 이어집니다.

수능 기출 문장

[33] In previous eras, such as the Iron Age and the Bronze Age, the discovery of new elements brought forth seemingly unending numbers of new inventions.

[41] Uncertainty about the knowledge intended in any activity comes from each student's re-creation of concepts — and discussing, thinking, arguing, listening, and evaluating one's own preconceptions after the activities, under the leadership of a thoughtful teacher, can bring this about.

bus

#216 빈도 3 설명 잠금

단어 설명 (뜻/사용법)

샘플북은 단어 설명을 10개까지만 제공합니다.
나머지 설명은 **peshare.com 정식판**에서 이어집니다.

수능 기출 문장

[19] He was the first to board the bus in the morning.

[19] Looking out the bus window, Jonas could not stay calm.

[19] The landscape looked fascinating as the bus headed to Alsace.

choice

#217 빈도 3 설명 잠금

단어 설명 (뜻/사용법)

샘플북은 단어 설명을 10개까지만 제공합니다.
나머지 설명은 **peshare.com 정식판**에서 이어집니다.

수능 기출 문장

[30] The fallacy of false choice misleads when we're insufficiently attentive to an important hidden assumption, that the choices which have been made explicit exhaust the ⑤ sensible alternatives.

[35] ⑤ For example, when facing a choice that entails risk, which guideline should we use — "Nothing ventured, nothing gained" or "Better safe than sorry"?

claim

#218 빈도 3 설명 잠금

단어 설명 (뜻/사용법)

샘플북은 단어 설명을 10개까지만 제공합니다.
나머지 설명은 **peshare.com 정식판**에서 이어집니다.

수능 기출 문장

[31] With the advance of science, there has been a tendency to slip into scientism, and assume that any factual claim can be authenticated if and only if the term 'scientific' can correctly be ascribed to it.

[32] Hence, a child may claim that the cars started and stopped running together (correct) and that the car which stopped further ahead, ran for more time (incorrect).

[37] Traditionally, Kuhn claims, the primary goal of historians of science was 'to clarify and deepen an understanding of contemporary scientific methods or concepts by displaying their evolution'.

class

#219 빈도 3 설명 잠금

단어 설명 (뜻/사용법)

샘플북은 단어 설명을 10개까지만 제공합니다.
나머지 설명은 **peshare.com 정식판**에서 이어집니다.

수능 기출 문장

[19] His history professor had recommended it to the class, and Jonas had signed up enthusiastically.

[41] While it is important for students to use and interact with materials in science class, the learning comes from the sense-making of students' "hands-on" experiences.

concern

#220 빈도 3 설명 잠금

단어 설명 (뜻/사용법)

샘플북은 단어 설명을 10개까지만 제공합니다.
나머지 설명은 **peshare.com 정식판**에서 이어집니다.

수능 기출 문장

[24] The loss of biodiversity has generated concern over the consequences for ecosystem functioning and thus understanding the relationship between both has become a major focus in ecological research during the last two decades.

[30] However, our conclusion is reasonable only if Paula's fear really does concern either snakes or spiders.

[39] The fragmentation of television audiences during recent decades, which has happened throughout the globe as new channels have been launched everywhere, has caused advertisers much concern.

consider

#221 빈도 3 설명 잠금

단어 설명 (뜻/사용법)

샘플북은 단어 설명을 10개까지만 제공합니다.
나머지 설명은 **peshare.com 정식판**에서 이어집니다.

수능 기출 문장

[29] When considered in this light, the visual preoccupation of early humans with the nonhuman creatures ④ inhabited their world becomes profoundly meaningful.

[30] Before ④ denying that the remaining explanation is the correct one, consider whether other plausible options are being ignored or overlooked.

[37] Only that which survived in some form in the present was considered relevant.

could

#222 빈도 3 설명 잠금

단어 설명 (뜻/사용법)

샘플북은 단어 설명을 10개까지만 제공합니다.
나머지 설명은 **peshare.com 정식판**에서 이어집니다.

수능 기출 문장

[19] Looking out the bus window, Jonas could not stay calm.

[26] They believe that counting the number of children one has could result in misfortune and prefer to report fewer children than they have.

[43] Walking up the path and back to the car, they could still hear the fish splashing in the water.

count

#223 빈도 3 설명 잠금

단어 설명 (뜻/사용법)

샘플북은 단어 설명을 10개까지만 제공합니다.
나머지 설명은 **peshare.com 정식판**에서 이어집니다.

수능 기출 문장

[22] In retrospect, it might seem surprising that something as mundane as the desire to count sheep was the driving force for an advance as fundamental as written language.

[26] The Nuer also have a culture of counting only older members of the family.

[26] They believe that counting the number of children one has could result in misfortune and prefer to report fewer children than they have.

cultural

#224 빈도 3 설명 잠금

단어 설명 (뜻/사용법)

샘플북은 단어 설명을 10개까지만 제공합니다.
나머지 설명은 **peshare.com 정식판**에서 이어집니다.

수능 기출 문장

[20] This is particularly true for people who have been valued for performance standards set by parents or the educational system, or measured by other cultural norms that are internalized and no longer questioned.

[36] But one may ask why audiences would find such movies enjoyable if all they do is give cultural directives and prescriptions for proper living.

[36] Most of us would likely grow tired of such didactic movies and would probably come to see them as propaganda, similar to the cultural artwork that was common in the Soviet Union and other autocratic societies.

day

#225 빈도 3 설명 잠금

단어 설명 (뜻/사용법)

샘플북은 단어 설명을 10개까지만 제공합니다.
나머지 설명은 **peshare.com 정식판**에서 이어집니다.

수능 기출 문장

[29] Speculations about the meaning and purpose of prehistoric art ① rely heavily on analogies drawn with modern-day hunter-gatherer societies.

[37] Furthermore, the evaluation of past discoveries and discoverers according to present-day standards does not allow us to see how significant they may have been in their own day.

define

#226 빈도 3 설명 잠금

단어 설명 (뜻/사용법)

샘플북은 단어 설명을 10개까지만 제공합니다.
나머지 설명은 **peshare.com 정식판**에서 이어집니다.

수능 기출 문장

[33] This situation comes at a defining moment when the world is struggling to reduce its reliance on fossil fuels.

[34] And a number of twentieth-century writers have assumed, like Hanslick, that fixed pitches are among the defining features of music.

[34] There have been many attempts to define what music is in terms of the specific attributes of musical sounds.

developmental

#227 빈도 3 설명 잠금

단어 설명 (뜻/사용법)

샘플북은 단어 설명을 10개까지만 제공합니다.
나머지 설명은 **peshare.com 정식판**에서 이어집니다.

수능 기출 문장

[23] Developmental biologists now know that it is really both, or nature through nurture.

[23] Genes and environment interact in ways that make it nonsensical to think that the process of moral development in children, or any other developmental process, can be discussed in terms of nature versus nurture.

[23] The interaction between nature and nurture is, however, highly complex, and developmental biologists are only just beginning to grasp just how complex it is.

discoverer

#228 빈도 3 설명 잠금

단어 설명 (뜻/사용법)

샘플북은 단어 설명을 10개까지만 제공합니다.
나머지 설명은 **peshare.com 정식판**에서 이어집니다.

수능 기출 문장

[37] Closer analysis of scientific discoveries, for instance, led historians to ask whether the dates of discoveries and their discoverers can be identified precisely.

[37] Furthermore, the evaluation of past discoveries and discoverers according to present-day standards does not allow us to see how significant they may have been in their own day.

[37] Some discoveries seem to entail numerous phases and discoverers, none of which can be identified as definitive.

discuss

#229 빈도 3 설명 잠금

단어 설명 (뜻/사용법)

샘플북은 단어 설명을 10개까지만 제공합니다.
나머지 설명은 **peshare.com 정식판**에서 이어집니다.

수능 기출 문장

[23] Genes and environment interact in ways that make it nonsensical to think that the process of moral development in children, or any other developmental process, can be discussed in terms of nature versus nurture.

[41] Uncertainty about the knowledge intended in any activity comes from each student's re-creation of concepts — and discussing, thinking, arguing, listening, and evaluating one's own preconceptions after the activities, under the leadership of a thoughtful teacher, can bring this about.

emphasize

#230 빈도 3 설명 잠금

단어 설명 (뜻/사용법)

샘플북은 단어 설명을 10개까지만 제공합니다.
나머지 설명은 **peshare.com 정식판**에서 이어집니다.

수능 기출 문장

[21] Others emphasize creative usage of a database, without installing a fund of knowledge in the first place.

[21] Some schools and workplaces emphasize a stable, rote-learned database.

[29] Such primitive societies, ② as Steven Mithen emphasizes in The Prehistory of the Modern Mind, tend to view man and beast, animal and plant, organic and inorganic spheres, as participants in an integrated, animated totality.

environment

#231 빈도 3 설명 잠금

단어 설명 (뜻/사용법)

샘플북은 단어 설명을 10개까지만 제공합니다.
나머지 설명은 **peshare.com 정식판**에서 이어집니다.

수능 기출 문장

[21] Any learning environment that deals with only the database instincts or only the improvisatory instincts ignores one half of our ability.

[23] Genes and environment interact in ways that make it nonsensical to think that the process of moral development in children, or any other developmental process, can be discussed in terms of nature versus nurture.

[24] The “biodiversity-invasibility hypothesis” by Elton suggests that high diversity increases the competitive environment of communities and makes them more difficult to invade.

even

#232 빈도 3 설명 잠금

단어 설명 (뜻/사용법)

샘플북은 단어 설명을 10개까지만 제공합니다.
나머지 설명은 **peshare.com 정식판**에서 이어집니다.

수능 기출 문장

[35] ④ They provide even less guidance in situations where we must make decisions.

[38] (⑤) Thus, habitat selection during these different periods can be quite different for migrants as opposed to residents, even among closely related species.

[40] And the species has evolved elaborate greeting behaviors, the form of which reflects the strength of the social bond between the individuals (much like how you might merely shake hands with a long-standing acquaintance but hug a close friend you have not seen in a while, and maybe even tear up).

first

#233 빈도 3 설명 잠금

단어 설명 (뜻/사용법)

샘플북은 단어 설명을 10개까지만 제공합니다.
나머지 설명은 **peshare.com 정식판**에서 이어집니다.

수능 기출 문장

[19] He was the first to board the bus in the morning.

[19] It was the first field trip for his history course.

[21] Others emphasize creative usage of a database, without installing a fund of knowledge in the first place.

fish

#234 빈도 3 설명 잠금

단어 설명 (뜻/사용법)

샘플북은 단어 설명을 10개까지만 제공합니다.
나머지 설명은 **peshare.com 정식판**에서 이어집니다.

수능 기출 문장

[43] Hundreds of fish tails were flashing and catching light from the sun, moving upstream.

[43] They were standing without a word and watching the fish struggling.

[43] Walking up the path and back to the car, they could still hear the fish splashing in the water.

fix

#235 빈도 3 설명 잠금

단어 설명 (뜻/사용법)

샘플북은 단어 설명을 10개까지만 제공합니다.
나머지 설명은 **peshare.com 정식판**에서 이어집니다.

수능 기출 문장

[34] And a number of twentieth-century writers have assumed, like Hanslick, that fixed pitches are among the defining features of music.

[34] Musical sounds, he was saying, can be distinguished from those of nature by the fact that they involve the use of fixed pitches, whereas virtually all natural sounds consist of constantly fluctuating frequencies.

[43] Watching the salmon, Marie noticed Nina fixing her eyes on their continuing challenge.

form

#236 빈도 3 설명 잠금

단어 설명 (뜻/사용법)

샘플북은 단어 설명을 10개까지만 제공합니다.
나머지 설명은 **peshare.com 정식판**에서 이어집니다.

수능 기출 문장

[37] Only that which survived in some form in the present was considered relevant.

[38] Thus, individuals of many resident species, confronted with the fitness benefits of control over a productive breeding site, may be forced to balance costs in the form of lower nonbreeding survivorship by remaining in the specific habitat where highest breeding success occurs.

[40] And the species has evolved elaborate greeting behaviors, the form of which reflects the strength of the social bond between the individuals (much like how you might merely shake hands with a long-standing acquaintance but hug a close friend you have not seen in a while, and maybe even tear up).

free

#237 빈도 3 설명 잠금

단어 설명 (뜻/사용법)

샘플북은 단어 설명을 10개까지만 제공합니다.
나머지 설명은 **peshare.com 정식판**에서 이어집니다.

수능 기출 문장

[20] If someone has spent his adult life worried about always appearing respectable, competent, and knowledgeable, it can be hard to let go sometimes and become physically and emotionally free.

[33] They help to convert free natural resources like the sun and wind into the power that fuels our lives.

[38] (④) Migrants, however, are free to choose the optimal habitat for survival during the nonbreeding season and for reproduction during the breeding season.

gene

#238 빈도 3 설명 잠금

단어 설명 (뜻/사용법)

샘플북은 단어 설명을 10개까지만 제공합니다.
나머지 설명은 **peshare.com 정식판**에서 이어집니다.

수능 기출 문장

[23] Anyone who says that people are “genetically programmed” to be moral has an oversimplified view of how genes work.

[23] Genes and environment interact in ways that make it nonsensical to think that the process of moral development in children, or any other developmental process, can be discussed in terms of nature versus nurture.

[23] Genes, development, and learning all contribute to the process of becoming a decent human being.

good

#239 빈도 3 설명 잠금

단어 설명 (뜻/사용법)

샘플북은 단어 설명을 10개까지만 제공합니다.
나머지 설명은 **peshare.com 정식판**에서 이어집니다.

수능 기출 문장

[29] Among hunter-gatherers, animals are not only good to eat, they are also good to think about, as Claude Lévi-Strauss has observed.

[43] Marie thought this would be a good place for them to stop.

great

#240 빈도 3 설명 잠금

단어 설명 (뜻/사용법)

샘플북은 단어 설명을 10개까지만 제공합니다.
나머지 설명은 **peshare.com 정식판**에서 이어집니다.

수능 기출 문장

[21] You get people who are great improvisers but don't have depth of knowledge.

[22] In fact, many civilizations never got to the stage of recording and leaving behind the kinds of great literary works that we often associate with the history of culture.

[43] Then, with a great push, a small one turned a complete circle and made it over the falls.

greet

#241 빈도 3 설명 잠금

단어 설명 (뜻/사용법)

샘플북은 단어 설명을 10개까지만 제공합니다.
나머지 설명은 **peshare.com 정식판**에서 이어집니다.

수능 기출 문장

[40] And the species has evolved elaborate greeting behaviors, the form of which reflects the strength of the social bond between the individuals (much like how you might merely shake hands with a long-standing acquaintance but hug a close friend you have not seen in a while, and maybe even tear up).

[40] Elephants may greet each other simply by reaching their trunks into each other's mouths, possibly equivalent to a human peck on the cheek.

[40] However, after long absences, members of family and bond groups greet one another with incredibly theatrical displays.

hear

#242 빈도 3 설명 잠금

단어 설명 (뜻/사용법)

샘플북은 단어 설명을 10개까지만 제공합니다.
나머지 설명은 **peshare.com 정식판**에서 이어집니다.

수능 기출 문장

[18] I hope to hear from you soon.

[35] For example, we hear that people who are similar will like one another (“Birds of a feather flock together”) but also that persons who are dissimilar will like each other (“Opposites attract”).

[43] Walking up the path and back to the car, they could still hear the fish splashing in the water.

high

#243 빈도 3 설명 잠금

단어 설명 (뜻/사용법)

샘플북은 단어 설명을 10개까지만 제공합니다.
나머지 설명은 **peshare.com 정식판**에서 이어집니다.

수능 기출 문장

[24] The "biodiversity-invasibility hypothesis" by Elton suggests that high diversity increases the competitive environment of communities and makes them more difficult to invade.

[33] The future of our high-tech goods may lie not in the limitations of our minds, but in _____.

[39] (⑤) Seldom does a new brand or new campaign that solely uses other media, without using television, reach high levels of public awareness very quickly.

historian

#244 빈도 3 설명 잠금

단어 설명 (뜻/사용법)

샘플북은 단어 설명을 10개까지만 제공합니다.
나머지 설명은 **peshare.com 정식판**에서 이어집니다.

수능 기출 문장

[37] Closer analysis of scientific discoveries, for instance, led historians to ask whether the dates of discoveries and their discoverers can be identified precisely.

[37] Most importantly, however, the traditional historian of science seems blind to the fact that the concepts, questions and standards that they use to frame the past are themselves subject to historical change.

[37] Traditionally, Kuhn claims, the primary goal of historians of science was ‘to clarify and deepen an understanding of contemporary scientific methods or concepts by displaying their evolution’.

identify

#245 빈도 3 설명 잠금

단어 설명 (뜻/사용법)

샘플북은 단어 설명을 10개까지만 제공합니다.
나머지 설명은 **peshare.com 정식판**에서 이어집니다.

수능 기출 문장

[37] Closer analysis of scientific discoveries, for instance, led historians to ask whether the dates of discoveries and their discoverers can be identified precisely.

[37] Some discoveries seem to entail numerous phases and discoverers, none of which can be identified as definitive.

[38] (②) However, eventually, the young must locate, identify, and settle in a habitat that satisfies not only survivorship but reproductive needs as well.

include

#246 빈도 3 설명 잠금

단어 설명 (뜻/사용법)

샘플북은 단어 설명을 10개까지만 제공합니다.
나머지 설명은 **peshare.com 정식판**에서 이어집니다.

수능 기출 문장

[21] They ignore our need to obtain a deep understanding of a subject, which includes memorizing and storing a richly structured database.

[31] The consequence is that non-scientific approaches to reality — and that can include all the arts, religion, and personal, emotional and value-laden ways of encountering the world — may become labelled as merely subjective, and therefore of little _____ in terms of describing the way the world is.

[38] (①) Initially, these needs include only food and shelter.

increase

#247 빈도 3 설명 잠금

단어 설명 (뜻/사용법)

샘플북은 단어 설명을 10개까지만 제공합니다.
나머지 설명은 **peshare.com 정식판**에서 이어집니다.

수능 기출 문장

[24] Beside the decreased chance of empty ecological niches but the increased probability of competitors that prevent invasion success, diverse communities are assumed to use resources more completely and, therefore, limit the ability of invaders to establish.

[24] The “biodiversity-invasibility hypothesis” by Elton suggests that high diversity increases the competitive environment of communities and makes them more difficult to invade.

[33] But without increasing today’s limited supplies, we have no chance of developing the alternative green technologies we need to slow climate change.

ingredient

#248 빈도 3 설명 잠금

단어 설명 (뜻/사용법)

샘플북은 단어 설명을 10개까지만 제공합니다.
나머지 설명은 **peshare.com 정식판**에서 이어집니다.

수능 기출 문장

[33] Fortunately, rare metals are key ingredients in green technologies such as electric cars, wind turbines, and solar panels.

[41] The missing ingredient is the “minds-on” part of the instructional experience.

instance

#249 빈도 3 설명 잠금

단어 설명 (뜻/사용법)

샘플북은 단어 설명을 10개까지만 제공합니다.
나머지 설명은 **peshare.com 정식판**에서 이어집니다.

수능 기출 문장

[34] Japanese shakuhachi music and the sanjo music of Korea, for instance, fluctuate constantly around the notional pitches in terms of which the music is organized.

[37] Closer analysis of scientific discoveries, for instance, led historians to ask whether the dates of discoveries and their discoverers can be identified precisely.

[40] Because elephant groups break up and reunite very frequently — for instance, in response to variation in food availability — reunions are more important in elephant society than among primates.

instinct

#250 빈도 3 설명 잠금

단어 설명 (뜻/사용법)

샘플북은 단어 설명을 10개까지만 제공합니다.
나머지 설명은 **peshare.com 정식판**에서 이어집니다.

수능 기출 문장

[21] Any learning environment that deals with only the database instincts or only the improvisatory instincts ignores one half of our ability.

[21] They ignore the improvisatory instincts drilled into us for millions of years.

interact

#251 빈도 3 설명 잠금

단어 설명 (뜻/사용법)

샘플북은 단어 설명을 10개까지만 제공합니다.
나머지 설명은 **peshare.com 정식판**에서 이어집니다.

수능 기출 문장

[23] Genes and environment interact in ways that make it nonsensical to think that the process of moral development in children, or any other developmental process, can be discussed in terms of nature versus nurture.

[41] While it is important for students to use and interact with materials in science class, the learning comes from the sense-making of students' "hands-on" experiences.

itself

#252 빈도 3 설명 잠금

단어 설명 (뜻/사용법)

샘플북은 단어 설명을 10개까지만 제공합니다.
나머지 설명은 **peshare.com 정식판**에서 이어집니다.

수능 기출 문장

[29] In the practice of totemism, he has suggested, an unlettered humanity "broods upon ⑤ itself and its place in nature."

[35] Although commonsense knowledge may have merit, it also has weaknesses, not the least of which is that it often contradicts itself.

[43] It threw itself up and over the rushing water above, but in vain.

learning

#253 빈도 3 설명 잠금

단어 설명 (뜻/사용법)

샘플북은 단어 설명을 10개까지만 제공합니다.
나머지 설명은 **peshare.com 정식판**에서 이어집니다.

수능 기출 문장

[21] Any learning environment that deals with only the database instincts or only the improvisatory instincts ignores one half of our ability.

[23] Genes, development, and learning all contribute to the process of becoming a decent human being.

[41] We now know that “hands-on” is a dangerous phrase when speaking about learning science.

[41] While it is important for students to use and interact with materials in science class, the learning comes from the sense-making of students’ “hands-on” experiences.

less

#254 빈도 3 설명 잠금

단어 설명 (뜻/사용법)

샘플북은 단어 설명을 10개까지만 제공합니다.
나머지 설명은 **peshare.com 정식판**에서 이어집니다.

수능 기출 문장

[22] If it weren't for the commercial enterprises that produced those records, we would know far, far less about the cultures that they came from.

[25] ② Both in 1997 and in 2017, less than 80% of the rural population had access to electricity while over 90% of the urban population had access to electricity.

[35] ④ They provide even less guidance in situations where we must make decisions.

musical

#255 빈도 3 설명 잠금

단어 설명 (뜻/사용법)

샘플북은 단어 설명을 10개까지만 제공합니다.
나머지 설명은 **peshare.com 정식판**에서 이어집니다.

수능 기출 문장

[34] Musical sounds, he was saying, can be distinguished from those of nature by the fact that they involve the use of fixed pitches, whereas virtually all natural sounds consist of constantly fluctuating frequencies.

[34] Now it is true that in most of the world's musical cultures, pitches are _____.

[34] There have been many attempts to define what music is in terms of the specific attributes of musical sounds.

niche

#256 빈도 3 설명 잠금

단어 설명 (뜻/사용법)

샘플북은 단어 설명을 10개까지만 제공합니다.
나머지 설명은 **peshare.com 정식판**에서 이어집니다.

수능 기출 문장

[24] * indigenous: 토착의 ** niche: 생태적 지위

[24] Beside the decreased chance of empty ecological niches but the increased probability of competitors that prevent invasion success, diverse communities are assumed to use resources more completely and, therefore, limit the ability of invaders to establish.

[24] Further, more diverse communities are believed to be more stable because they use a broader range of niches than species-poor communities.

noise

#257 빈도 3 설명 잠금

단어 설명 (뜻/사용법)

샘플북은 단어 설명을 10개까지만 제공합니다.
나머지 설명은 **peshare.com 정식판**에서 이어집니다.

수능 기출 문장

[18] However, the noise of barking and yelling from the park at night is so loud and disturbing that I cannot relax in my apartment.

[18] Many of my apartment neighbors also seriously complain about this noise.

[18] Since you are the manager of Vuenna Dog Park, I ask you to take measures to prevent the noise at night.

notice

#258 빈도 3 설명 잠금

단어 설명 (뜻/사용법)

샘플북은 단어 설명을 10개까지만 제공합니다.
나머지 설명은 **peshare.com 정식판**에서 이어집니다.

수능 기출 문장

[41] Educators began to notice that the pendulum had swung too far to the "hands-on" component of inquiry as they realized that the knowledge was not inherent in the materials themselves, but in the thought and metacognition about what students had done in the activity.

[43] Watching the salmon, Marie noticed Nina fixing her eyes on their continuing challenge.

numerous

#259 빈도 3 설명 잠금

단어 설명 (뜻/사용법)

샘플북은 단어 설명을 10개까지만 제공합니다.
나머지 설명은 **peshare.com 정식판**에서 이어집니다.

수능 기출 문장

[24] Numerous biodiversity experiments have been conducted since Elton's time and several mechanisms have been proposed to explain the often observed negative relationship between diversity and invasibility.

[37] Some discoveries seem to entail numerous phases and discoverers, none of which can be identified as definitive.

[39] (③) Moreover, advertisers gain considerable benefits from the price competition between the numerous broadcasting stations.

nurture

#260 빈도 3 설명 잠금

단어 설명 (뜻/사용법)

샘플북은 단어 설명을 10개까지만 제공합니다.
나머지 설명은 **peshare.com 정식판**에서 이어집니다.

수능 기출 문장

[23] Developmental biologists now know that it is really both, or nature through nurture.

[23] Genes and environment interact in ways that make it nonsensical to think that the process of moral development in children, or any other developmental process, can be discussed in terms of nature versus nurture.

[23] The interaction between nature and nurture is, however, highly complex, and developmental biologists are only just beginning to grasp just how complex it is.

organize

#261 빈도 3 설명 잠금

단어 설명 (뜻/사용법)

샘플북은 단어 설명을 10개까지만 제공합니다.
나머지 설명은 **peshare.com 정식판**에서 이어집니다.

수능 기출 문장

[34] Japanese shakuhachi music and the sanjo music of Korea, for instance, fluctuate constantly around the notional pitches in terms of which the music is organized.

[41] Many teachers believed that students merely engaging in activities and manipulating objects would organize the information to be gained and the knowledge to be understood into concept comprehension.

out

#262 빈도 3 설명 잠금

단어 설명 (뜻/사용법)

샘플북은 단어 설명을 10개까지만 제공합니다.
나머지 설명은 **peshare.com 정식판**에서 이어집니다.

수능 기출 문장

[19] Looking out the bus window, Jonas could not stay calm.

[20] Nonsense and silliness come naturally to kids, but they get pounded out by norms that look down on “frivolity.”

[43] They found the falls spilling out in various layers of rock.

Park

#263 빈도 3 설명 잠금

단어 설명 (뜻/사용법)

샘플북은 단어 설명을 10개까지만 제공합니다.
나머지 설명은 **peshare.com 정식판**에서 이어집니다.

수능 기출 문장

[18] Dear Mr. Kayne, I am a resident of Cansinghill Apartments, located right next to the newly opened Vuenna Dog Park.

[18] However, the noise of barking and yelling from the park at night is so loud and disturbing that I cannot relax in my apartment.

[18] Since you are the manager of Vuenna Dog Park, I ask you to take measures to prevent the noise at night.

part

#264 빈도 3 설명 잠금

단어 설명 (뜻/사용법)

샘플북은 단어 설명을 10개까지만 제공합니다.
나머지 설명은 **peshare.com 정식판**에서 이어집니다.

수능 기출 문장

[22] What survives these ancient societies is, for the most part, a pile of receipts.

[41] The missing ingredient is the “minds-on” part of the instructional experience.

path

#265 빈도 3 설명 잠금

단어 설명 (뜻/사용법)

샘플북은 단어 설명을 10개까지만 제공합니다.
나머지 설명은 **peshare.com 정식판**에서 이어집니다.

수능 기출 문장

[36] The bad guys are usually punished; the romantic couple almost always find each other despite the obstacles and difficulties they encounter on the path to true love; and the way we wish the world to be is how, in the movies, it more often than not winds up being.

[43] Marie and Nina went down a path to watch the falls.

[43] Walking up the path and back to the car, they could still hear the fish splashing in the water.

practice

#266 빈도 3 설명 잠금

단어 설명 (뜻/사용법)

샘플북은 단어 설명을 10개까지만 제공합니다.
나머지 설명은 **peshare.com 정식판**에서 이어집니다.

수능 기출 문장

[29] In the practice of totemism, he has suggested, an unlettered humanity "broods upon ⑤ itself and its place in nature."

[29] The dual expressions of this tendency are anthropomorphism (the practice of regarding animals as humans) and totemism (the practice of regarding humans as animals), both of ③ which spread through the visual art and the mythology of primitive cultures.

problem

#267 빈도 3 설명 잠금

단어 설명 (뜻/사용법)

샘플북은 단어 설명을 10개까지만 제공합니다.
나머지 설명은 **peshare.com 정식판**에서 이어집니다.

수능 기출 문장

[18] I want immediate action to solve this urgent problem.

[24] Invasions of natural communities by non-indigenous species are currently rated as one of the most important global-scale environmental problems.

[39] Still, it is arguable that advertisers worry rather too much about this problem, as advertising in other media has always been fragmented.

question

#268 빈도 3 설명 잠금

단어 설명 (뜻/사용법)

샘플북은 단어 설명을 10개까지만 제공합니다.
나머지 설명은 **peshare.com 정식판**에서 이어집니다.

수능 기출 문장

[20] This is particularly true for people who have been valued for performance standards set by parents or the educational system, or measured by other cultural norms that are internalized and no longer questioned.

[36] The simple answer to this question is that movies do more than present two-hour civics lessons or editorials on responsible behavior.

[37] Most importantly, however, the traditional historian of science seems blind to the fact that the concepts, questions and standards that they use to frame the past are themselves subject to historical change.

quite

#269 빈도 3 설명 잠금

단어 설명 (뜻/사용법)

샘플북은 단어 설명을 10개까지만 제공합니다.
나머지 설명은 **peshare.com 정식판**에서 이어집니다.

수능 기출 문장

[38] (⑤) Thus, habitat selection during these different periods can be quite different for migrants as opposed to residents, even among closely related species.

[41] For quite some time, science educators believed that “hands-on” activities were the answer to children’s understanding through their participation in science-related activities.

reflect

#270 빈도 3 설명 잠금

단어 설명 (뜻/사용법)

샘플북은 단어 설명을 10개까지만 제공합니다.
나머지 설명은 **peshare.com 정식판**에서 이어집니다.

수능 기출 문장

[30] More generally, when we are presented with a list of alternative explanations for some phenomenon, and are then persuaded that all but one of those explanations are ③ unsatisfactory, we should pause to reflect.

[40] And the species has evolved elaborate greeting behaviors, the form of which reflects the strength of the social bond between the individuals (much like how you might merely shake hands with a long-standing acquaintance but hug a close friend you have not seen in a while, and maybe even tear up).

[40] The fact that the intensity reflects the duration of the separation as well as the level of intimacy suggests that elephants have a sense of time as well.

regard

#271 빈도 3 설명 잠금

단어 설명 (뜻/사용법)

샘플북은 단어 설명을 10개까지만 제공합니다.
나머지 설명은 **peshare.com 정식판**에서 이어집니다.

수능 기출 문장

[29] The dual expressions of this tendency are anthropomorphism (the practice of regarding animals as humans) and totemism (the practice of regarding humans as animals), both of ③ which spread through the visual art and the mythology of primitive cultures.

[34] The famous nineteenth-century critic Eduard Hanslick regarded ‘the measurable tone’ as ‘the primary and essential condition of all music’.

reproductive

#272 빈도 3 설명 잠금

단어 설명 (뜻/사용법)

샘플북은 단어 설명을 10개까지만 제공합니다.
나머지 설명은 **peshare.com 정식판**에서 이어집니다.

수능 기출 문장

[38] (②) However, eventually, the young must locate, identify, and settle in a habitat that satisfies not only survivorship but reproductive needs as well.

[38] (③) In some cases, the habitat that provides the best opportunity for survival may not be the same habitat as the one that provides for highest reproductive capacity because of requirements specific to the reproductive period.

resource

#273 빈도 3 설명 잠금

단어 설명 (뜻/사용법)

샘플북은 단어 설명을 10개까지만 제공합니다.
나머지 설명은 **peshare.com 정식판**에서 이어집니다.

수능 기출 문장

[24] Beside the decreased chance of empty ecological niches but the increased probability of competitors that prevent invasion success, diverse communities are assumed to use resources more completely and, therefore, limit the ability of invaders to establish.

[33] They help to convert free natural resources like the sun and wind into the power that fuels our lives.

[33] We are now witnessing a fundamental shift in our resource demands.

rural

#274 빈도 3 설명 잠금

단어 설명 (뜻/사용법)

샘플북은 단어 설명을 10개까지만 제공합니다.
나머지 설명은 **peshare.com 정식판**에서 이어집니다.

수능 기출 문장

[25] ② Both in 1997 and in 2017, less than 80% of the rural population had access to electricity while over 90% of the urban population had access to electricity.

[25] ③ In 1997, 36% of the rural population did not have electricity access while 5% of the urban population did not have access to electricity.

[25] ④ The percentage of the rural population without electricity access in 2017 was 20 percentage points lower than that in 1997.

satisfy

#275 빈도 3 설명 잠금

단어 설명 (뜻/사용법)

샘플북은 단어 설명을 10개까지만 제공합니다.
나머지 설명은 **peshare.com 정식판**에서 이어집니다.

수능 기출 문장

[36] They also tell stories that, in the end, we find satisfying.

[38] (②) However, eventually, the young must locate, identify, and settle in a habitat that satisfies not only survivorship but reproductive needs as well.

[38] Resident-bird habitat selection is seemingly a straightforward process in which a young dispersing individual moves until it finds a place where it can compete successfully to satisfy its needs.

season

#276 빈도 3 설명 잠금

단어 설명 (뜻/사용법)

샘플북은 단어 설명을 10개까지만 제공합니다.
나머지 설명은 **peshare.com 정식판**에서 이어집니다.

수능 기출 문장

[38] (④) Migrants, however, are free to choose the optimal habitat for survival during the nonbreeding season and for reproduction during the breeding season.

[43] This was Nina's favorite season, but she remained silent for hours while Marie was driving.

seem

#277 빈도 3 설명 잠금

단어 설명 (뜻/사용법)

샘플북은 단어 설명을 10개까지만 제공합니다.
나머지 설명은 **peshare.com 정식판**에서 이어집니다.

수능 기출 문장

[22] In retrospect, it might seem surprising that something as mundane as the desire to count sheep was the driving force for an advance as fundamental as written language.

[37] Most importantly, however, the traditional historian of science seems blind to the fact that the concepts, questions and standards that they use to frame the past are themselves subject to historical change.

[37] Some discoveries seem to entail numerous phases and discoverers, none of which can be identified as definitive.

sense

#278 빈도 3 설명 잠금

단어 설명 (뜻/사용법)

샘플북은 단어 설명을 10개까지만 제공합니다.
나머지 설명은 **peshare.com 정식판**에서 이어집니다.

수능 기출 문장

[40] The fact that the intensity reflects the duration of the separation as well as the level of intimacy suggests that elephants have a sense of time as well.

[41] While it is important for students to use and interact with materials in science class, the learning comes from the sense-making of students' "hands-on" experiences.

sign

#279 빈도 3 설명 잠금

단어 설명 (뜻/사용법)

샘플북은 단어 설명을 10개까지만 제공합니다.
나머지 설명은 **peshare.com 정식판**에서 이어집니다.

수능 기출 문장

[19] His history professor had recommended it to the class, and Jonas had signed up enthusiastically.

[43] After another silent hour, Marie and Nina saw a sign: Sauble Falls.

[43] Another sign: Watch Your Step.

since

#280 빈도 3 설명 잠금

단어 설명 (뜻/사용법)

샘플북은 단어 설명을 10개까지만 제공합니다.
나머지 설명은 **peshare.com 정식판**에서 이어집니다.

수능 기출 문장

[18] Since you are the manager of Vuenna Dog Park, I ask you to take measures to prevent the noise at night.

[22] But the desire for written records has always accompanied economic activity, since transactions are meaningless unless you can clearly keep track of who owns what.

[24] Numerous biodiversity experiments have been conducted since Elton's time and several mechanisms have been proposed to explain the often observed negative relationship between diversity and invasibility.

social

#281 빈도 3 설명 잠금

단어 설명 (뜻/사용법)

샘플북은 단어 설명을 10개까지만 제공합니다.
나머지 설명은 **peshare.com 정식판**에서 이어집니다.

수능 기출 문장

[23] Without the context provided by cells, organisms, social groups, and culture, DNA is inert.

[29] Thus the natural world is conceptualized in terms of human social relations.

[40] And the species has evolved elaborate greeting behaviors, the form of which reflects the strength of the social bond between the individuals (much like how you might merely shake hands with a long-standing acquaintance but hug a close friend you have not seen in a while, and maybe even tear up).

something

#282 빈도 3 설명 잠금

단어 설명 (뜻/사용법)

샘플북은 단어 설명을 10개까지만 제공합니다.
나머지 설명은 **peshare.com 정식판**에서 이어집니다.

수능 기출 문장

[22] In retrospect, it might seem surprising that something as mundane as the desire to count sheep was the driving force for an advance as fundamental as written language.

[41] After all, a food fight is a hands-on activity, but about all you would learn was something about the aerodynamics of flying mashed potatoes!

sound

#283 빈도 3 설명 잠금

단어 설명 (뜻/사용법)

샘플북은 단어 설명을 10개까지만 제공합니다.
나머지 설명은 **peshare.com 정식판**에서 이어집니다.

수능 기출 문장

[34] Musical sounds, he was saying, can be distinguished from those of nature by the fact that they involve the use of fixed pitches, whereas virtually all natural sounds consist of constantly fluctuating frequencies.

[34] There have been many attempts to define what music is in terms of the specific attributes of musical sounds.

specific

#284 빈도 3 설명 잠금

단어 설명 (뜻/사용법)

샘플북은 단어 설명을 10개까지만 제공합니다.
나머지 설명은 **peshare.com 정식판**에서 이어집니다.

수능 기출 문장

[34] There have been many attempts to define what music is in terms of the specific attributes of musical sounds.

[38] (③) In some cases, the habitat that provides the best opportunity for survival may not be the same habitat as the one that provides for highest reproductive capacity because of requirements specific to the reproductive period.

[38] Thus, individuals of many resident species, confronted with the fitness benefits of control over a productive breeding site, may be forced to balance costs in the form of lower nonbreeding survivorship by remaining in the specific habitat where highest breeding success occurs.

spider

#285 빈도 3 설명 잠금

단어 설명 (뜻/사용법)

샘플북은 단어 설명을 10개까지만 제공합니다.
나머지 설명은 **peshare.com 정식판**에서 이어집니다.

수능 기출 문장

[30] However, our conclusion is reasonable only if Paula's fear really does concern either snakes or spiders.

[30] If we reason that Paula is afraid either of snakes or spiders, and then ① establish that she is not afraid of snakes, we will conclude that Paula is afraid of spiders.

standard

#286 빈도 3 설명 잠금

단어 설명 (뜻/사용법)

샘플북은 단어 설명을 10개까지만 제공합니다.
나머지 설명은 **peshare.com 정식판**에서 이어집니다.

수능 기출 문장

[20] This is particularly true for people who have been valued for performance standards set by parents or the educational system, or measured by other cultural norms that are internalized and no longer questioned.

[37] Furthermore, the evaluation of past discoveries and discoverers according to present-day standards does not allow us to see how significant they may have been in their own day.

[37] Most importantly, however, the traditional historian of science seems blind to the fact that the concepts, questions and standards that they use to frame the past are themselves subject to historical change.

start

#287 빈도 3 설명 잠금

단어 설명 (뜻/사용법)

샘플북은 단어 설명을 10개까지만 제공합니다.
나머지 설명은 **peshare.com 정식판**에서 이어집니다.

수능 기출 문장

[32] Hence, a child may claim that the cars started and stopped running together (correct) and that the car which stopped further ahead, ran for more time (incorrect).

[32] Preschoolers and young school-age children confuse temporal and spatial dimensions: Starting times are judged by starting points, stopping times by stopping points and durations by distance, though each of these errors does not necessitate the others.

success

#288 빈도 3 설명 잠금

단어 설명 (뜻/사용법)

샘플북은 단어 설명을 10개까지만 제공합니다.
나머지 설명은 **peshare.com 정식판**에서 이어집니다.

수능 기출 문장

[24] Beside the decreased chance of empty ecological niches but the increased probability of competitors that prevent invasion success, diverse communities are assumed to use resources more completely and, therefore, limit the ability of invaders to establish.

[38] Thus, individuals of many resident species, confronted with the fitness benefits of control over a productive breeding site, may be forced to balance costs in the form of lower nonbreeding survivorship by remaining in the specific habitat where highest breeding success occurs.

[43] Nina shouted at the success with admiration.

suggest

#289 빈도 3 설명 잠금

단어 설명 (뜻/사용법)

샘플북은 단어 설명을 10개까지만 제공합니다.
나머지 설명은 **peshare.com 정식판**에서 이어집니다.

수능 기출 문장

[24] The "biodiversity-invasibility hypothesis" by Elton suggests that high diversity increases the competitive environment of communities and makes them more difficult to invade.

[29] In the practice of totemism, he has suggested, an unlettered humanity "broods upon ⑤ itself and its place in nature."

[40] The fact that the intensity reflects the duration of the separation as well as the level of intimacy suggests that elephants have a sense of time as well.

take

#290 빈도 3 설명 잠금

단어 설명 (뜻/사용법)

샘플북은 단어 설명을 10개까지만 제공합니다.
나머지 설명은 **peshare.com 정식판**에서 이어집니다.

수능 기출 문장

[18] Since you are the manager of Vuenna Dog Park, I ask you to take measures to prevent the noise at night.

[20] The thing is this: You have to give yourself permission to improvise, to mimic, to take on a long-hidden identity.

[32] The Swiss psychologist Jean Piaget frequently analyzed children's conception of time via their ability to compare or estimate the time taken by pairs of events.

theory

#291 빈도 3 설명 잠금

단어 설명 (뜻/사용법)

샘플북은 단어 설명을 10개까지만 제공합니다.
나머지 설명은 **peshare.com 정식판**에서 이어집니다.

수능 기출 문장

[21] It makes me think of jazz guitarists: They're not going to make it if they know a lot about music theory but don't know how to jam in a live concert.

[41] Our view of what students need to build their knowledge and theories about the natural world extends far beyond a "hands-on activity."

those

#292 빈도 3 설명 잠금

단어 설명 (뜻/사용법)

샘플북은 단어 설명을 10개까지만 제공합니다.
나머지 설명은 **peshare.com 정식판**에서 이어집니다.

수능 기출 문장

[22] If it weren't for the commercial enterprises that produced those records, we would know far, far less about the cultures that they came from.

[30] More generally, when we are presented with a list of alternative explanations for some phenomenon, and are then persuaded that all but one of those explanations are ③ unsatisfactory, we should pause to reflect.

[34] Musical sounds, he was saying, can be distinguished from those of nature by the fact that they involve the use of fixed pitches, whereas virtually all natural sounds consist of constantly fluctuating frequencies.

under

#293 빈도 3 설명 잠금

단어 설명 (뜻/사용법)

샘플북은 단어 설명을 10개까지만 제공합니다.
나머지 설명은 **peshare.com 정식판**에서 이어집니다.

수능 기출 문장

[35] ② Each of these contradictory statements may hold true under particular conditions, but without a clear statement of when they apply and when they do not, aphorisms provide little insight into relations among people.

[41] Uncertainty about the knowledge intended in any activity comes from each student's re-creation of concepts — and discussing, thinking, arguing, listening, and evaluating one's own preconceptions after the activities, under the leadership of a thoughtful teacher, can bring this about.

urban

#294 빈도 3 설명 잠금

단어 설명 (뜻/사용법)

샘플북은 단어 설명을 10개까지만 제공합니다.
나머지 설명은 **peshare.com 정식판**에서 이어집니다.

수능 기출 문장

[25] ② Both in 1997 and in 2017, less than 80% of the rural population had access to electricity while over 90% of the urban population had access to electricity.

[25] ③ In 1997, 36% of the rural population did not have electricity access while 5% of the urban population did not have access to electricity.

[25] ⑤ The percentage of the urban population without electricity access decreased from 5% in 1997 to 3% in 2017.

well

#295 빈도 3 설명 잠금

단어 설명 (뜻/사용법)

샘플북은 단어 설명을 10개까지만 제공합니다.
나머지 설명은 **peshare.com 정식판**에서 이어집니다.

수능 기출 문장

[38] (②) However, eventually, the young must locate, identify, and settle in a habitat that satisfies not only survivorship but reproductive needs as well.

[40] The fact that the intensity reflects the duration of the separation as well as the level of intimacy suggests that elephants have a sense of time as well.

whether

#296 빈도 3 설명 잠금

단어 설명 (뜻/사용법)

샘플북은 단어 설명을 10개까지만 제공합니다.
나머지 설명은 **peshare.com 정식판**에서 이어집니다.

수능 기출 문장

[30] Before ④ denying that the remaining explanation is the correct one, consider whether other plausible options are being ignored or overlooked.

[32] The children were then asked to judge whether the cars had run for the same time and to justify their judgment.

[37] Closer analysis of scientific discoveries, for instance, led historians to ask whether the dates of discoveries and their discoverers can be identified precisely.

why

#297 빈도 3 설명 잠금

단어 설명 (뜻/사용법)

샘플북은 단어 설명을 10개까지만 제공합니다.
나머지 설명은 **peshare.com 정식판**에서 이어집니다.

수능 기출 문장

[35] ③ That is why we heavily depend on aphorisms whenever we face difficulties and challenges in the long journey of our lives.

[36] But one may ask why audiences would find such movies enjoyable if all they do is give cultural directives and prescriptions for proper living.

[36] No doubt it is this utopian aspect of movies that accounts for why we enjoy them so much.

wind

#298 빈도 3 설명 잠금

단어 설명 (뜻/사용법)

샘플북은 단어 설명을 10개까지만 제공합니다.
나머지 설명은 **peshare.com 정식판**에서 이어집니다.

수능 기출 문장

[33] Fortunately, rare metals are key ingredients in green technologies such as electric cars, wind turbines, and solar panels.

[33] They help to convert free natural resources like the sun and wind into the power that fuels our lives.

[36] The bad guys are usually punished; the romantic couple almost always find each other despite the obstacles and difficulties they encounter on the path to true love; and the way we wish the world to be is how, in the movies, it more often than not winds up being.

worry

#299 빈도 3 설명 잠금

단어 설명 (뜻/사용법)

샘플북은 단어 설명을 10개까지만 제공합니다.
나머지 설명은 **peshare.com 정식판**에서 이어집니다.

수능 기출 문장

[20] If someone has spent his adult life worried about always appearing respectable, competent, and knowledgeable, it can be hard to let go sometimes and become physically and emotionally free.

[20] Probably the biggest roadblock to play for adults is the worry that they will look silly, improper, or dumb if they allow themselves to truly play.

[39] Still, it is arguable that advertisers worry rather too much about this problem, as advertising in other media has always been fragmented.

above

#300 빈도 2 설명 잠금

단어 설명 (뜻/사용법)

샘플북은 단어 설명을 10개까지만 제공합니다.
나머지 설명은 **peshare.com 정식판**에서 이어집니다.

수능 기출 문장

[25] The above graph shows the world population access to electricity in 1997 and in 2017.

[43] It threw itself up and over the rushing water above, but in vain.

acquaintance

#301 빈도 2 설명 잠금

단어 설명 (뜻/사용법)

샘플북은 단어 설명을 10개까지만 제공합니다.
나머지 설명은 **peshare.com 정식판**에서 이어집니다.

수능 기출 문장

[40] * acquaintance : 지인 ** peck: 가벼운 입맞춤.

[40] And the species has evolved elaborate greeting behaviors, the form of which reflects the strength of the social bond between the individuals (much like how you might merely shake hands with a long-standing acquaintance but hug a close friend you have not seen in a while, and maybe even tear up).

advance

#302 빈도 2 설명 잠금

단어 설명 (뜻/사용법)

샘플북은 단어 설명을 10개까지만 제공합니다.
나머지 설명은 **peshare.com 정식판**에서 이어집니다.

수능 기출 문장

[22] In retrospect, it might seem surprising that something as mundane as the desire to count sheep was the driving force for an advance as fundamental as written language.

[31] With the advance of science, there has been a tendency to slip into scientism, and assume that any factual claim can be authenticated if and only if the term ‘scientific’ can correctly be ascribed to it.

agent

#303 빈도 2 설명 잠금

단어 설명 (뜻/사용법)

샘플북은 단어 설명을 10개까지만 제공합니다.
나머지 설명은 **peshare.com 정식판**에서 이어집니다.

수능 기출 문장

[23] But somewhere in between, most people acquire a bit of decency that qualifies them for membership in the community of moral agents.

[23] Human beings do not enter the world as competent moral agents.

allow

#304 빈도 2 설명 잠금

단어 설명 (뜻/사용법)

샘플북은 단어 설명을 10개까지만 제공합니다.
나머지 설명은 **peshare.com 정식판**에서 이어집니다.

수능 기출 문장

[20] Probably the biggest roadblock to play for adults is the worry that they will look silly, improper, or dumb if they allow themselves to truly play.

[37] Furthermore, the evaluation of past discoveries and discoverers according to present-day standards does not allow us to see how significant they may have been in their own day.

Alsace

#305 빈도 2 설명 잠금

단어 설명 (뜻/사용법)

샘플북은 단어 설명을 10개까지만 제공합니다.
나머지 설명은 **peshare.com 정식판**에서 이어집니다.

수능 기출 문장

[19] Finally arriving in Alsace after three hours on the road, however, Jonas saw nothing but endless agricultural fields.

[19] The landscape looked fascinating as the bus headed to Alsace.

analogy

#306 빈도 2 설명 잠금

단어 설명 (뜻/사용법)

샘플북은 단어 설명을 10개까지만 제공합니다.
나머지 설명은 **peshare.com 정식판**에서 이어집니다.

수능 기출 문장

[29] * speculation: 고찰 ** analogy : 유사점 *** brood: 곰곰이 생각하다

[29] Speculations about the meaning and purpose of prehistoric art ① rely heavily on analogies drawn with modern-day hunter-gatherer societies.

argue

#307 빈도 2 설명 잠금

단어 설명 (뜻/사용법)

샘플북은 단어 설명을 10개까지만 제공합니다.
나머지 설명은 **peshare.com 정식판**에서 이어집니다.

수능 기출 문장

[41] Uncertainty about the knowledge intended in any activity comes from each student's re-creation of concepts — and discussing, thinking, arguing, listening, and evaluating one's own preconceptions after the activities, under the leadership of a thoughtful teacher, can bring this about.

ascribe

#308 빈도 2 설명 잠금

단어 설명 (뜻/사용법)

샘플북은 단어 설명을 10개까지만 제공합니다.
나머지 설명은 **peshare.com 정식판**에서 이어집니다.

수능 기출 문장

[31] * ascribe : 속하는 것으로 생각하다 ** crude: 투박한

[31] With the advance of science, there has been a tendency to slip into scientism, and assume that any factual claim can be authenticated if and only if the term ‘scientific’ can correctly be ascribed to it.

autocratic

#309 빈도 2 설명 잠금

단어 설명 (뜻/사용법)

샘플북은 단어 설명을 10개까지만 제공합니다.
나머지 설명은 **peshare.com 정식판**에서 이어집니다.

수능 기출 문장

[36] * didactic: 교훈적인 ** autocratic : 독재적인

[36] Most of us would likely grow tired of such didactic movies and would probably come to see them as propaganda, similar to the cultural artwork that was common in the Soviet Union and other autocratic societies.

awareness

#310 빈도 2 설명 잠금

단어 설명 (뜻/사용법)

샘플북은 단어 설명을 10개까지만 제공합니다.
나머지 설명은 **peshare.com 정식판**에서 이어집니다.

수능 기출 문장

[39] (④) And television remains much the fastest way to build up public awareness of a new brand or a new campaign.

[39] (⑤) Seldom does a new brand or new campaign that solely uses other media, without using television, reach high levels of public awareness very quickly.

before

#311 빈도 2 설명 잠금

단어 설명 (뜻/사용법)

샘플북은 단어 설명을 10개까지만 제공합니다.
나머지 설명은 **peshare.com 정식판**에서 이어집니다.

수능 기출 문장

[22] Long before we had the writings of the prophets, we had the writings of the profits.

[30] Before ④ denying that the remaining explanation is the correct one, consider whether other plausible options are being ignored or overlooked.

being

#312 빈도 2 설명 잠금

단어 설명 (뜻/사용법)

샘플북은 단어 설명을 10개까지만 제공합니다.
나머지 설명은 **peshare.com 정식판**에서 이어집니다.

수능 기출 문장

[23] Genes, development, and learning all contribute to the process of becoming a decent human being.

[23] Human beings do not enter the world as competent moral agents.

[30] Before ④ denying that the remaining explanation is the correct one, consider whether other plausible options are being ignored or overlooked.

[30] If we know only that Paula has a phobia, then the fact that she's not afraid of snakes is entirely ② consistent with her being afraid of heights, water, dogs or the number thirteen.

[36] The bad guys are usually punished; the romantic couple almost always find each other despite the obstacles and difficulties they encounter on the path to true love; and the way we wish the world to be is how, in the movies, it more often than not winds up being.

belt

#313 빈도 2 설명 잠금

단어 설명 (뜻/사용법)

샘플북은 단어 설명을 10개까지만 제공합니다.
나머지 설명은 **peshare.com 정식판**에서 이어집니다.

수능 기출 문장

[43] Marie, I'll get my championship belt back."

[43] Nina had been heartbroken after losing her championship belt.

benefit

#314 빈도 2 설명 잠금

단어 설명 (뜻/사용법)

샘플북은 단어 설명을 10개까지만 제공합니다.
나머지 설명은 **peshare.com 정식판**에서 이어집니다.

수능 기출 문장

[38] Thus, individuals of many resident species, confronted with the fitness benefits of control over a productive breeding site, may be forced to balance costs in the form of lower nonbreeding survivorship by remaining in the specific habitat where highest breeding success occurs.

[39] (③) Moreover, advertisers gain considerable benefits from the price competition between the numerous broadcasting stations.

better

#315 빈도 2 설명 잠금

단어 설명 (뜻/사용법)

샘플북은 단어 설명을 10개까지만 제공합니다.
나머지 설명은 **peshare.com 정식판**에서 이어집니다.

수능 기출 문장

[35] ① We are told that groups are wiser and smarter than individuals (“Two heads are better than one”) but also that group work inevitably produces poor results (“Too many cooks spoil the broth”).

[35] ⑤ For example, when facing a choice that entails risk, which guideline should we use — “Nothing ventured, nothing gained” or “ Better safe than sorry”?

beyond

#316 빈도 2 설명 잠금

단어 설명 (뜻/사용법)

샘플북은 단어 설명을 10개까지만 제공합니다.
나머지 설명은 **peshare.com 정식판**에서 이어집니다.

수능 기출 문장

[41] Our view of what students need to build their knowledge and theories about the natural world extends far beyond a “hands-on activity.”

biologist

#317 빈도 2 설명 잠금

단어 설명 (뜻/사용법)

샘플북은 단어 설명을 10개까지만 제공합니다.
나머지 설명은 **peshare.com 정식판**에서 이어집니다.

수능 기출 문장

[23] Developmental biologists now know that it is really both, or nature through nurture.

[23] The interaction between nature and nurture is, however, highly complex, and developmental biologists are only just beginning to grasp just how complex it is.

bird

#318 빈도 2 설명 잠금

단어 설명 (뜻/사용법)

샘플북은 단어 설명을 10개까지만 제공합니다.
나머지 설명은 **peshare.com 정식판**에서 이어집니다.

수능 기출 문장

[35] For example, we hear that people who are similar will like one another (“ Birds of a feather flock together”) but also that persons who are dissimilar will like each other (“Opposites attract”).

[38] Resident- bird habitat selection is seemingly a straightforward process in which a young dispersing individual moves until it finds a place where it can compete successfully to satisfy its needs.

body

#319 빈도 2 설명 잠금

단어 설명 (뜻/사용법)

샘플북은 단어 설명을 10개까지만 제공합니다.
나머지 설명은 **peshare.com 정식판**에서 이어집니다.

수능 기출 문장

[43] Another jumped, its body spinning until it made it over the falls.

[43] Beneath them in the water, they saw salmon slowly moving their bodies.

bond

#320 빈도 2 설명 잠금

단어 설명 (뜻/사용법)

샘플북은 단어 설명을 10개까지만 제공합니다.
나머지 설명은 **peshare.com 정식판**에서 이어집니다.

수능 기출 문장

[40] And the species has evolved elaborate greeting behaviors, the form of which reflects the strength of the social bond between the individuals (much like how you might merely shake hands with a long-standing acquaintance but hug a close friend you have not seen in a while, and maybe even tear up).

[40] However, after long absences, members of family and bond groups greet one another with incredibly theatrical displays.

brand

#321 빈도 2 설명 잠금

단어 설명 (뜻/사용법)

샘플북은 단어 설명을 10개까지만 제공합니다.
나머지 설명은 **peshare.com 정식판**에서 이어집니다.

수능 기출 문장

[39] (④) And television remains much the fastest way to build up public awareness of a new brand or a new campaign.

[39] (⑤) Seldom does a new brand or new campaign that solely uses other media, without using television, reach high levels of public awareness very quickly.

breeding

#322 빈도 2 설명 잠금

단어 설명 (뜻/사용법)

샘플북은 단어 설명을 10개까지만 제공합니다.
나머지 설명은 **peshare.com 정식판**에서 이어집니다.

수능 기출 문장

[38] (④) Migrants, however, are free to choose the optimal habitat for survival during the nonbreeding season and for reproduction during the breeding season.

[38] Thus, individuals of many resident species, confronted with the fitness benefits of control over a productive breeding site, may be forced to balance costs in the form of lower nonbreeding survivorship by remaining in the specific habitat where highest breeding success occurs.

brood

#323 빈도 2 설명 잠금

단어 설명 (뜻/사용법)

샘플북은 단어 설명을 10개까지만 제공합니다.
나머지 설명은 **peshare.com 정식판**에서 이어집니다.

수능 기출 문장

[29] * speculation: 고찰 ** analogy: 유사점 *** brood : 곰곰이 생각하다

[29] In the practice of totemism, he has suggested, an unlettered humanity " broods upon ⑤ itself and its place in nature."

campaign

#324 빈도 2 설명 잠금

단어 설명 (뜻/사용법)

샘플북은 단어 설명을 10개까지만 제공합니다.
나머지 설명은 **peshare.com 정식판**에서 이어집니다.

수능 기출 문장

[39] (④) And television remains much the fastest way to build up public awareness of a new brand or a new campaign.

[39] (⑤) Seldom does a new brand or new campaign that solely uses other media, without using television, reach high levels of public awareness very quickly.

century

#325 빈도 2 설명 잠금

단어 설명 (뜻/사용법)

샘플북은 단어 설명을 10개까지만 제공합니다.
나머지 설명은 **peshare.com 정식판**에서 이어집니다.

수능 기출 문장

[34] And a number of twentieth-century writers have assumed, like Hanslick, that fixed pitches are among the defining features of music.

[34] The famous nineteenth-century critic Eduard Hanslick regarded ‘the measurable tone’ as ‘the primary and essential condition of all music’.

challenge

#326 빈도 2 설명 잠금

단어 설명 (뜻/사용법)

샘플북은 단어 설명을 10개까지만 제공합니다.
나머지 설명은 **peshare.com 정식판**에서 이어집니다.

수능 기출 문장

[35] ③ That is why we heavily depend on aphorisms whenever we face difficulties and challenges in the long journey of our lives.

[43] Watching the salmon, Marie noticed Nina fixing her eyes on their continuing challenge.

championship

#327 빈도 2 설명 잠금

단어 설명 (뜻/사용법)

샘플북은 단어 설명을 10개까지만 제공합니다.
나머지 설명은 **peshare.com 정식판**에서 이어집니다.

수능 기출 문장

[43] Marie, I'll get my championship belt back."

[43] Nina had been heartbroken after losing her championship belt.

chance

#328 빈도 2 설명 잠금

단어 설명 (뜻/사용법)

샘플북은 단어 설명을 10개까지만 제공합니다.
나머지 설명은 **peshare.com 정식판**에서 이어집니다.

수능 기출 문장

[24] Beside the decreased chance of empty ecological niches but the increased probability of competitors that prevent invasion success, diverse communities are assumed to use resources more completely and, therefore, limit the ability of invaders to establish.

[33] But without increasing today's limited supplies, we have no chance of developing the alternative green technologies we need to slow climate change.

change

#329 빈도 2 설명 잠금

단어 설명 (뜻/사용법)

샘플북은 단어 설명을 10개까지만 제공합니다.
나머지 설명은 **peshare.com 정식판**에서 이어집니다.

수능 기출 문장

[33] But without increasing today's limited supplies, we have no chance of developing the alternative green technologies we need to slow climate change.

[37] Most importantly, however, the traditional historian of science seems blind to the fact that the concepts, questions and standards that they use to frame the past are themselves subject to historical change.

channel

#330 빈도 2 설명 잠금

단어 설명 (뜻/사용법)

샘플북은 단어 설명을 10개까지만 제공합니다.
나머지 설명은 **peshare.com 정식판**에서 이어집니다.

수능 기출 문장

[39] (②) This made the television advertising of mass consumer products relatively straightforward — not to say easy — whereas today it is necessary for advertisers to build up coverage of their target markets over time, by advertising on a host of channels with separate audiences.

[39] The fragmentation of television audiences during recent decades, which has happened throughout the globe as new channels have been launched everywhere, has caused advertisers much concern.

color

#331 빈도 2 설명 잠금

단어 설명 (뜻/사용법)

샘플북은 단어 설명을 10개까지만 제공합니다.
나머지 설명은 **peshare.com 정식판**에서 이어집니다.

수능 기출 문장

[26] They have various terms related to cattle, so they can distinguish between hundreds of types of cows, based on color, markings, and shape of horns.

[43] The colors of the trees looked like they were on fire, the reds and oranges competing with the yellows and golds.

combination

#332 빈도 2 설명 잠금

단어 설명 (뜻/사용법)

샘플북은 단어 설명을 10개까지만 제공합니다.
나머지 설명은 **peshare.com 정식판**에서 이어집니다.

수능 기출 문장

[33] At no point in human history have we used more elements, in more combinations, and in increasingly refined amounts.

[33] Now the combinations may truly be unending.

compete

#333 빈도 2 설명 잠금

단어 설명 (뜻/사용법)

샘플북은 단어 설명을 10개까지만 제공합니다.
나머지 설명은 **peshare.com 정식판**에서 이어집니다.

수능 기출 문장

[38] Resident-bird habitat selection is seemingly a straightforward process in which a young dispersing individual moves until it finds a place where it can compete successfully to satisfy its needs.

[43] The colors of the trees looked like they were on fire, the reds and oranges competing with the yellows and golds.

competent

#334 빈도 2 설명 잠금

단어 설명 (뜻/사용법)

샘플북은 단어 설명을 10개까지만 제공합니다.
나머지 설명은 **peshare.com 정식판**에서 이어집니다.

수능 기출 문장

[20] If someone has spent his adult life worried about always appearing respectable, competent, and knowledgeable, it can be hard to let go sometimes and become physically and emotionally free.

[23] Human beings do not enter the world as competent moral agents.

complete

#335 빈도 2 설명 잠금

단어 설명 (뜻/사용법)

샘플북은 단어 설명을 10개까지만 제공합니다.
나머지 설명은 **peshare.com 정식판**에서 이어집니다.

수능 기출 문장

[23] A complete scientific explanation of moral evolution and development in the human species is a very long way off.

[43] Then, with a great push, a small one turned a complete circle and made it over the falls.

complex

#336 빈도 2 설명 잠금

단어 설명 (뜻/사용법)

샘플북은 단어 설명을 10개까지만 제공합니다.
나머지 설명은 **peshare.com 정식판**에서 이어집니다.

수능 기출 문장

[23] The interaction between nature and nurture is, however, highly complex, and developmental biologists are only just beginning to grasp just how complex it is.

component

#337 빈도 2 설명 잠금

단어 설명 (뜻/사용법)

샘플북은 단어 설명을 10개까지만 제공합니다.
나머지 설명은 **peshare.com 정식판**에서 이어집니다.

수능 기출 문장

[41] Educators began to notice that the pendulum had swung too far to the "hands-on" component of inquiry as they realized that the knowledge was not inherent in the materials themselves, but in the thought and metacognition about what students had done in the activity.

comprehension

#338 빈도 2 설명 잠금

단어 설명 (뜻/사용법)

샘플북은 단어 설명을 10개까지만 제공합니다.
나머지 설명은 **peshare.com 정식판**에서 이어집니다.

수능 기출 문장

[41] Many teachers believed that students merely engaging in activities and manipulating objects would organize the information to be gained and the knowledge to be understood into concept comprehension.

condition

#339 빈도 2 설명 잠금

단어 설명 (뜻/사용법)

샘플북은 단어 설명을 10개까지만 제공합니다.
나머지 설명은 **peshare.com 정식판**에서 이어집니다.

수능 기출 문장

[34] The famous nineteenth-century critic Eduard Hanslick regarded ‘the measurable tone’ as ‘the primary and essential condition of all music’.

[35] ② Each of these contradictory statements may hold true under particular conditions, but without a clear statement of when they apply and when they do not, aphorisms provide little insight into relations among people.

consequence

#340 빈도 2 설명 잠금

단어 설명 (뜻/사용법)

샘플북은 단어 설명을 10개까지만 제공합니다.
나머지 설명은 **peshare.com 정식판**에서 이어집니다.

수능 기출 문장

[24] The loss of biodiversity has generated concern over the consequences for ecosystem functioning and thus understanding the relationship between both has become a major focus in ecological research during the last two decades.

[31] The consequence is that non-scientific approaches to reality — and that can include all the arts, religion, and personal, emotional and value-laden ways of encountering the world — may become labelled as merely subjective, and therefore of little _____ in terms of describing the way the world is.

constantly

#341 빈도 2 설명 잠금

단어 설명 (뜻/사용법)

샘플북은 단어 설명을 10개까지만 제공합니다.
나머지 설명은 **peshare.com 정식판**에서 이어집니다.

수능 기출 문장

[34] Japanese shakuhachi music and the sanjo music of Korea, for instance, fluctuate constantly around the notional pitches in terms of which the music is organized.

[34] Musical sounds, he was saying, can be distinguished from those of nature by the fact that they involve the use of fixed pitches, whereas virtually all natural sounds consist of constantly fluctuating frequencies.

correct

#342 빈도 2 설명 잠금

단어 설명 (뜻/사용법)

샘플북은 단어 설명을 10개까지만 제공합니다.
나머지 설명은 **peshare.com 정식판**에서 이어집니다.

수능 기출 문장

[30] Before ④ denying that the remaining explanation is the correct one, consider whether other plausible options are being ignored or overlooked.

[32] Hence, a child may claim that the cars started and stopped running together (correct) and that the car which stopped further ahead, ran for more time (incorrect).

crude

#343 빈도 2 설명 잠금

단어 설명 (뜻/사용법)

샘플북은 단어 설명을 10개까지만 제공합니다.
나머지 설명은 **peshare.com 정식판**에서 이어집니다.

수능 기출 문장

[31] * ascribe: 속하는 것으로 생각하다 ** crude : 투박한

[31] The philosophy of science seeks to avoid crude scientism and get a balanced view on what the scientific method can and cannot achieve.

dangerous

#344 빈도 2 설명 잠금

단어 설명 (뜻/사용법)

샘플북은 단어 설명을 10개까지만 제공합니다.
나머지 설명은 **peshare.com 정식판**에서 이어집니다.

수능 기출 문장

[41] We now know that “hands-on” is a dangerous phrase when speaking about learning science.

deal

#345 빈도 2 설명 잠금

단어 설명 (뜻/사용법)

샘플북은 단어 설명을 10개까지만 제공합니다.
나머지 설명은 **peshare.com 정식판**에서 이어집니다.

수능 기출 문장

[21] Any learning environment that deals with only the database instincts or only the improvisatory instincts ignores one half of our ability.

[22] As such, early human writing is dominated by wheeling and dealing: a collection of bets, bills, and contracts.

decade

#346 빈도 2 설명 잠금

단어 설명 (뜻/사용법)

샘플북은 단어 설명을 10개까지만 제공합니다.
나머지 설명은 **peshare.com 정식판**에서 이어집니다.

수능 기출 문장

[24] The loss of biodiversity has generated concern over the consequences for ecosystem functioning and thus understanding the relationship between both has become a major focus in ecological research during the last two decades.

[39] The fragmentation of television audiences during recent decades, which has happened throughout the globe as new channels have been launched everywhere, has caused advertisers much concern.

decency

#347 빈도 2 설명 잠금

단어 설명 (뜻/사용법)

샘플북은 단어 설명을 10개까지만 제공합니다.
나머지 설명은 **peshare.com 정식판**에서 이어집니다.

수능 기출 문장

[23] * decency : 예의 ** inert: 비활성의

[23] But somewhere in between, most people acquire a bit of decency that qualifies them for membership in the community of moral agents.

decrease

#348 빈도 2 설명 잠금

단어 설명 (뜻/사용법)

샘플북은 단어 설명을 10개까지만 제공합니다.
나머지 설명은 **peshare.com 정식판**에서 이어집니다.

수능 기출 문장

[24] Beside the decreased chance of empty ecological niches but the increased probability of competitors that prevent invasion success, diverse communities are assumed to use resources more completely and, therefore, limit the ability of invaders to establish.

[25] ⑤ The percentage of the urban population without electricity access decreased from 5% in 1997 to 3% in 2017.

desire

#349 빈도 2 설명 잠금

단어 설명 (뜻/사용법)

샘플북은 단어 설명을 10개까지만 제공합니다.
나머지 설명은 **peshare.com 정식판**에서 이어집니다.

수능 기출 문장

[22] But the desire for written records has always accompanied economic activity, since transactions are meaningless unless you can clearly keep track of who owns what.

[22] In retrospect, it might seem surprising that something as mundane as the desire to count sheep was the driving force for an advance as fundamental as written language.

didactic

#350 빈도 2 설명 잠금

단어 설명 (뜻/사용법)

샘플북은 단어 설명을 10개까지만 제공합니다.
나머지 설명은 **peshare.com 정식판**에서 이어집니다.

수능 기출 문장

[36] * didactic : 교훈적인 ** autocratic: 독재적인

[36] Most of us would likely grow tired of such didactic movies and would probably come to see them as propaganda, similar to the cultural artwork that was common in the Soviet Union and other autocratic societies.

different

#351 빈도 2 설명 잠금

단어 설명 (뜻/사용법)

샘플북은 단어 설명을 10개까지만 제공합니다.
나머지 설명은 **peshare.com 정식판**에서 이어집니다.

수능 기출 문장

[38] (⑤) Thus, habitat selection during these different periods can be quite different for migrants as opposed to residents, even among closely related species.

difficulty

#352 빈도 2 설명 잠금

단어 설명 (뜻/사용법)

샘플북은 단어 설명을 10개까지만 제공합니다.
나머지 설명은 **peshare.com 정식판**에서 이어집니다.

수능 기출 문장

[35] ③ That is why we heavily depend on aphorisms whenever we face difficulties and challenges in the long journey of our lives.

[36] The bad guys are usually punished; the romantic couple almost always find each other despite the obstacles and difficulties they encounter on the path to true love; and the way we wish the world to be is how, in the movies, it more often than not winds up being.

disperse

#353 빈도 2 설명 잠금

단어 설명 (뜻/사용법)

샘플북은 단어 설명을 10개까지만 제공합니다.
나머지 설명은 **peshare.com 정식판**에서 이어집니다.

수능 기출 문장

[38] * disperse : 흩어지다 ** optimal: 최적의

[38] Resident-bird habitat selection is seemingly a straightforward process in which a young dispersing individual moves until it finds a place where it can compete successfully to satisfy its needs.

display

#354 빈도 2 설명 잠금

단어 설명 (뜻/사용법)

샘플북은 단어 설명을 10개까지만 제공합니다.
나머지 설명은 **peshare.com 정식판**에서 이어집니다.

수능 기출 문장

[37] Traditionally, Kuhn claims, the primary goal of historians of science was 'to clarify and deepen an understanding of contemporary scientific methods or concepts by displaying their evolution'.

[40] However, after long absences, members of family and bond groups greet one another with incredibly theatrical displays.

distinguish

#355 빈도 2 설명 잠금

단어 설명 (뜻/사용법)

샘플북은 단어 설명을 10개까지만 제공합니다.
나머지 설명은 **peshare.com 정식판**에서 이어집니다.

수능 기출 문장

[26] They have various terms related to cattle, so they can distinguish between hundreds of types of cows, based on color, markings, and shape of horns.

[34] Musical sounds, he was saying, can be distinguished from those of nature by the fact that they involve the use of fixed pitches, whereas virtually all natural sounds consist of constantly fluctuating frequencies.

diverse

#356 빈도 2 설명 잠금

단어 설명 (뜻/사용법)

샘플북은 단어 설명을 10개까지만 제공합니다.
나머지 설명은 **peshare.com 정식판**에서 이어집니다.

수능 기출 문장

[24] Beside the decreased chance of empty ecological niches but the increased probability of competitors that prevent invasion success, diverse communities are assumed to use resources more completely and, therefore, limit the ability of invaders to establish.

[24] Further, more diverse communities are believed to be more stable because they use a broader range of niches than species-poor communities.

diversity

#357 빈도 2 설명 잠금

단어 설명 (뜻/사용법)

샘플북은 단어 설명을 10개까지만 제공합니다.
나머지 설명은 **peshare.com 정식판**에서 이어집니다.

수능 기출 문장

[24] Numerous biodiversity experiments have been conducted since Elton's time and several mechanisms have been proposed to explain the often observed negative relationship between diversity and invasibility.

[24] The "biodiversity-invasibility hypothesis" by Elton suggests that high diversity increases the competitive environment of communities and makes them more difficult to invade.

down

#358 빈도 2 설명 잠금

단어 설명 (뜻/사용법)

샘플북은 단어 설명을 10개까지만 제공합니다.
나머지 설명은 **peshare.com 정식판**에서 이어집니다.

수능 기출 문장

[20] Nonsense and silliness come naturally to kids, but they get pounded out by norms that look down on “frivolity.”

[43] Marie and Nina went down a path to watch the falls.

drive

#359 빈도 2 설명 잠금

단어 설명 (뜻/사용법)

샘플북은 단어 설명을 10개까지만 제공합니다.
나머지 설명은 **peshare.com 정식판**에서 이어집니다.

수능 기출 문장

[22] In retrospect, it might seem surprising that something as mundane as the desire to count sheep was the driving force for an advance as fundamental as written language.

[43] This was Nina's favorite season, but she remained silent for hours while Marie was driving.

duration

#360 빈도 2 설명 잠금

단어 설명 (뜻/사용법)

샘플북은 단어 설명을 10개까지만 제공합니다.
나머지 설명은 **peshare.com 정식판**에서 이어집니다.

수능 기출 문장

[32] Preschoolers and young school-age children confuse temporal and spatial dimensions: Starting times are judged by starting points, stopping times by stopping points and durations by distance, though each of these errors does not necessitate the others.

[40] The fact that the intensity reflects the duration of the separation as well as the level of intimacy suggests that elephants have a sense of time as well.

early

#361 빈도 2 설명 잠금

단어 설명 (뜻/사용법)

샘플북은 단어 설명을 10개까지만 제공합니다.
나머지 설명은 **peshare.com 정식판**에서 이어집니다.

수능 기출 문장

[22] As such, early human writing is dominated by wheeling and dealing: a collection of bets, bills, and contracts.

[29] When considered in this light, the visual preoccupation of early humans with the nonhuman creatures ④ inhabited their world becomes profoundly meaningful.

easy

#362 빈도 2 설명 잠금

단어 설명 (뜻/사용법)

샘플북은 단어 설명을 10개까지만 제공합니다.
나머지 설명은 **peshare.com 정식판**에서 이어집니다.

수능 기출 문장

[34] However, this is a generalization about music and not a definition of it, for it is easy to put forward counter-examples.

[39] (②) This made the television advertising of mass consumer products relatively straightforward — not to say easy — whereas today it is necessary for advertisers to build up coverage of their target markets over time, by advertising on a host of channels with separate audiences.

ecological

#363 빈도 2 설명 잠금

단어 설명 (뜻/사용법)

샘플북은 단어 설명을 10개까지만 제공합니다.
나머지 설명은 **peshare.com 정식판**에서 이어집니다.

수능 기출 문장

[24] Beside the decreased chance of empty ecological niches but the increased probability of competitors that prevent invasion success, diverse communities are assumed to use resources more completely and, therefore, limit the ability of invaders to establish.

[24] The loss of biodiversity has generated concern over the consequences for ecosystem functioning and thus understanding the relationship between both has become a major focus in ecological research during the last two decades.

economic

#364 빈도 2 설명 잠금

단어 설명 (뜻/사용법)

샘플북은 단어 설명을 10개까지만 제공합니다.
나머지 설명은 **peshare.com 정식판**에서 이어집니다.

수능 기출 문장

[22] But the desire for written records has always accompanied economic activity, since transactions are meaningless unless you can clearly keep track of who owns what.

[37] Nor does the traditional view recognise the role that non-intellectual factors, especially institutional and socio-economic ones, play in scientific developments.

either

#365 빈도 2 설명 잠금

단어 설명 (뜻/사용법)

샘플북은 단어 설명을 10개까지만 제공합니다.
나머지 설명은 **peshare.com 정식판**에서 이어집니다.

수능 기출 문장

[30] However, our conclusion is reasonable only if Paula's fear really does concern either snakes or spiders.

[30] If we reason that Paula is afraid either of snakes or spiders, and then ① establish that she is not afraid of snakes, we will conclude that Paula is afraid of spiders.

element

#366 빈도 2 설명 잠금

단어 설명 (뜻/사용법)

샘플북은 단어 설명을 10개까지만 제공합니다.
나머지 설명은 **peshare.com 정식판**에서 이어집니다.

수능 기출 문장

[33] At no point in human history have we used more elements, in more combinations, and in increasingly refined amounts.

[33] In previous eras, such as the Iron Age and the Bronze Age, the discovery of new elements brought forth seemingly unending numbers of new inventions.

Elton

#367 빈도 2 설명 잠금

단어 설명 (뜻/사용법)

샘플북은 단어 설명을 10개까지만 제공합니다.
나머지 설명은 **peshare.com 정식판**에서 이어집니다.

수능 기출 문장

[24] Numerous biodiversity experiments have been conducted since Elton's time and several mechanisms have been proposed to explain the often observed negative relationship between diversity and invasibility.

[24] The "biodiversity-invasibility hypothesis" by Elton suggests that high diversity increases the competitive environment of communities and makes them more difficult to invade.

encounter

#368 빈도 2 설명 잠금

단어 설명 (뜻/사용법)

샘플북은 단어 설명을 10개까지만 제공합니다.
나머지 설명은 **peshare.com 정식판**에서 이어집니다.

수능 기출 문장

[31] The consequence is that non-scientific approaches to reality — and that can include all the arts, religion, and personal, emotional and value-laden ways of encountering the world — may become labelled as merely subjective, and therefore of little _____ in terms of describing the way the world is.

[36] The bad guys are usually punished; the romantic couple almost always find each other despite the obstacles and difficulties they encounter on the path to true love; and the way we wish the world to be is how, in the movies, it more often than not winds up being.

end

#369 빈도 2 설명 잠금

단어 설명 (뜻/사용법)

샘플북은 단어 설명을 10개까지만 제공합니다.
나머지 설명은 **peshare.com 정식판**에서 이어집니다.

수능 기출 문장

[21] They may look like jazz musicians and have the appearance of jamming, but in the end they know nothing.

[36] They also tell stories that, in the end, we find satisfying.

end

engage

#370 빈도 2 설명 잠금

단어 설명 (뜻/사용법)

샘플북은 단어 설명을 10개까지만 제공합니다.
나머지 설명은 **peshare.com 정식판**에서 이어집니다.

수능 기출 문장

[41] Many teachers believed that students merely engaging in activities and manipulating objects would organize the information to be gained and the knowledge to be understood into concept comprehension.

especially

#371 빈도 2 설명 잠금

단어 설명 (뜻/사용법)

샘플북은 단어 설명을 10개까지만 제공합니다.
나머지 설명은 **peshare.com 정식판**에서 이어집니다.

수능 기출 문장

[26] The commonest daily foods for the Nuer are dairy products, especially milk for the young and soured milk, like yogurt, for adults.

[37] Nor does the traditional view recognise the role that non-intellectual factors, especially institutional and socio-economic ones, play in scientific developments.

establish

#372 빈도 2 설명 잠금

단어 설명 (뜻/사용법)

샘플북은 단어 설명을 10개까지만 제공합니다.
나머지 설명은 **peshare.com 정식판**에서 이어집니다.

수능 기출 문장

[24] Beside the decreased chance of empty ecological niches but the increased probability of competitors that prevent invasion success, diverse communities are assumed to use resources more completely and, therefore, limit the ability of invaders to establish.

[30] If we reason that Paula is afraid either of snakes or spiders, and then ① establish that she is not afraid of snakes, we will conclude that Paula is afraid of spiders.

evaluate

#373 빈도 2 설명 잠금

단어 설명 (뜻/사용법)

샘플북은 단어 설명을 10개까지만 제공합니다.
나머지 설명은 **peshare.com 정식판**에서 이어집니다.

수능 기출 문장

[41] Uncertainty about the knowledge intended in any activity comes from each student's re-creation of concepts — and discussing, thinking, arguing, listening, and evaluating one's own preconceptions after the activities, under the leadership of a thoughtful teacher, can bring this about.

evolution

#374 빈도 2 설명 잠금

단어 설명 (뜻/사용법)

샘플북은 단어 설명을 10개까지만 제공합니다.
나머지 설명은 **peshare.com 정식판**에서 이어집니다.

수능 기출 문장

[23] A complete scientific explanation of moral evolution and development in the human species is a very long way off.

[37] Traditionally, Kuhn claims, the primary goal of historians of science was ‘to clarify and deepen an understanding of contemporary scientific methods or concepts by displaying their evolution’.

evolve

#375 빈도 2 설명 잠금

단어 설명 (뜻/사용법)

샘플북은 단어 설명을 10개까지만 제공합니다.
나머지 설명은 **peshare.com 정식판**에서 이어집니다.

수능 기출 문장

[40] And the species has evolved elaborate greeting behaviors, the form of which reflects the strength of the social bond between the individuals (much like how you might merely shake hands with a long-standing acquaintance but hug a close friend you have not seen in a while, and maybe even tear up).

[40] The evolved greeting behaviors of elephants can serve as an indicator of how much they are socially _____ and how long they have been _____.

example

#376 빈도 2 설명 잠금

단어 설명 (뜻/사용법)

샘플북은 단어 설명을 10개까지만 제공합니다.
나머지 설명은 **peshare.com 정식판**에서 이어집니다.

수능 기출 문장

[35] For example, we hear that people who are similar will like one another ("Birds of a feather flock together") but also that persons who are dissimilar will like each other ("Opposites attract").

[35] ⑤ For example, when facing a choice that entails risk, which guideline should we use — "Nothing ventured, nothing gained" or "Better safe than sorry"?

experiment

#377 빈도 2 설명 잠금

단어 설명 (뜻/사용법)

샘플북은 단어 설명을 10개까지만 제공합니다.
나머지 설명은 **peshare.com 정식판**에서 이어집니다.

수능 기출 문장

[24] Numerous biodiversity experiments have been conducted since Elton's time and several mechanisms have been proposed to explain the often observed negative relationship between diversity and invasibility.

[32] In a typical experiment, two toy cars were shown running synchronously on parallel tracks, _____.

extend

#378 빈도 2 설명 잠금

단어 설명 (뜻/사용법)

샘플북은 단어 설명을 10개까지만 제공합니다.
나머지 설명은 **peshare.com 정식판**에서 이어집니다.

수능 기출 문장

[41] Our view of what students need to build their knowledge and theories about the natural world extends far beyond a “hands-on activity.”

eye

#379 빈도 2 설명 잠금

단어 설명 (뜻/사용법)

샘플북은 단어 설명을 10개까지만 제공합니다.
나머지 설명은 **peshare.com 정식판**에서 이어집니다.

수능 기출 문장

[40] To human eyes, these greetings strike a familiar chord.

[43] Watching the salmon, Marie noticed Nina fixing her eyes on their continuing challenge.

face

#380 빈도 2 설명 잠금

단어 설명 (뜻/사용법)

샘플북은 단어 설명을 10개까지만 제공합니다.
나머지 설명은 **peshare.com 정식판**에서 이어집니다.

수능 기출 문장

[35] ③ That is why we heavily depend on aphorisms whenever we face difficulties and challenges in the long journey of our lives.

[35] ⑤ For example, when facing a choice that entails risk, which guideline should we use — “Nothing ventured, nothing gained” or “Better safe than sorry”?

fall

#381 빈도 2 설명 잠금

단어 설명 (뜻/사용법)

샘플북은 단어 설명을 10개까지만 제공합니다.
나머지 설명은 **peshare.com 정식판**에서 이어집니다.

수능 기출 문장

[39] (①) Advertisers look back nostalgically to the years when a single spot transmission would be seen by the majority of the population at one fell swoop.

[39] [3점] * fragment: 조각내다 ** at one fell swoop: 단번에, 일거에

fallacy

#382 빈도 2 설명 잠금

단어 설명 (뜻/사용법)

샘플북은 단어 설명을 10개까지만 제공합니다.
나머지 설명은 **peshare.com 정식판**에서 이어집니다.

수능 기출 문장

[30] * plausible: 그럴듯한 ** fallacy : 오류

[30] The fallacy of false choice misleads when we're insufficiently attentive to an important hidden assumption, that the choices which have been made explicit exhaust the ⑤ sensible alternatives.

family

#383 빈도 2 설명 잠금

단어 설명 (뜻/사용법)

샘플북은 단어 설명을 10개까지만 제공합니다.
나머지 설명은 **peshare.com 정식판**에서 이어집니다.

수능 기출 문장

[26] The Nuer also have a culture of counting only older members of the family.

[40] However, after long absences, members of family and bond groups greet one another with incredibly theatrical displays.

favorite

#384 빈도 2 설명 잠금

단어 설명 (뜻/사용법)

샘플북은 단어 설명을 10개까지만 제공합니다.
나머지 설명은 **peshare.com 정식판**에서 이어집니다.

수능 기출 문장

[26] And wild fruits and nuts are favorite snacks for the Nuer.

[43] This was Nina's favorite season, but she remained silent for hours while Marie was driving.

fight

#385 빈도 2 설명 잠금

단어 설명 (뜻/사용법)

샘플북은 단어 설명을 10개까지만 제공합니다.
나머지 설명은 **peshare.com 정식판**에서 이어집니다.

수능 기출 문장

[41] After all, a food fight is a hands-on activity, but about all you would learn was something about the aerodynamics of flying mashed potatoes!

fluctuate

#386 빈도 2 설명 잠금

단어 설명 (뜻/사용법)

샘플북은 단어 설명을 10개까지만 제공합니다.
나머지 설명은 **peshare.com 정식판**에서 이어집니다.

수능 기출 문장

[34] Japanese shakuhachi music and the sanjo music of Korea, for instance, fluctuate constantly around the notional pitches in terms of which the music is organized.

[34] Musical sounds, he was saying, can be distinguished from those of nature by the fact that they involve the use of fixed pitches, whereas virtually all natural sounds consist of constantly fluctuating frequencies.

fly

#387 빈도 2 설명 잠금

단어 설명 (뜻/사용법)

샘플북은 단어 설명을 10개까지만 제공합니다.
나머지 설명은 **peshare.com 정식판**에서 이어집니다.

수능 기출 문장

[41] After all, a food fight is a hands-on activity, but about all you would learn was something about the aerodynamics of flying mashed potatoes!

force

#388 빈도 2 설명 잠금

단어 설명 (뜻/사용법)

샘플북은 단어 설명을 10개까지만 제공합니다.
나머지 설명은 **peshare.com 정식판**에서 이어집니다.

수능 기출 문장

[22] In retrospect, it might seem surprising that something as mundane as the desire to count sheep was the driving force for an advance as fundamental as written language.

[38] Thus, individuals of many resident species, confronted with the fitness benefits of control over a productive breeding site, may be forced to balance costs in the form of lower nonbreeding survivorship by remaining in the specific habitat where highest breeding success occurs.

forward

#389 빈도 2 설명 잠금

단어 설명 (뜻/사용법)

샘플북은 단어 설명을 10개까지만 제공합니다.
나머지 설명은 **peshare.com 정식판**에서 이어집니다.

수능 기출 문장

[19] He had been looking forward to this field trip.

[34] However, this is a generalization about music and not a definition of it, for it is easy to put forward counter-examples.

fragment

#390 빈도 2 설명 잠금

단어 설명 (뜻/사용법)

샘플북은 단어 설명을 10개까지만 제공합니다.
나머지 설명은 **peshare.com 정식판**에서 이어집니다.

수능 기출 문장

[39] Still, it is arguable that advertisers worry rather too much about this problem, as advertising in other media has always been fragmented.

[39] [3점] * fragment : 조각내다 ** at one fell swoop: 단번에, 일거에

frequently

#391 빈도 2 설명 잠금

단어 설명 (뜻/사용법)

샘플북은 단어 설명을 10개까지만 제공합니다.
나머지 설명은 **peshare.com 정식판**에서 이어집니다.

수능 기출 문장

[32] The Swiss psychologist Jean Piaget frequently analyzed children's conception of time via their ability to compare or estimate the time taken by pairs of events.

[40] Because elephant groups break up and reunite very frequently — for instance, in response to variation in food availability — reunions are more important in elephant society than among primates.

friend

#392 빈도 2 설명 잠금

단어 설명 (뜻/사용법)

샘플북은 단어 설명을 10개까지만 제공합니다.
나머지 설명은 **peshare.com 정식판**에서 이어집니다.

수능 기출 문장

[40] And the species has evolved elaborate greeting behaviors, the form of which reflects the strength of the social bond between the individuals (much like how you might merely shake hands with a long-standing acquaintance but hug a close friend you have not seen in a while, and maybe even tear up).

[43] Marie, her long-time friend and trainer, shared her pain.

frivolity

#393 빈도 2 설명 잠금

단어 설명 (뜻/사용법)

샘플북은 단어 설명을 10개까지만 제공합니다.
나머지 설명은 **peshare.com 정식판**에서 이어집니다.

수능 기출 문장

[20] * frivolity : 경박함 ** improvise: 즉흥적으로 하다

[20] Nonsense and silliness come naturally to kids, but they get pounded out by norms that look down on “ frivolity .”

fuel

#394 빈도 2 설명 잠금

단어 설명 (뜻/사용법)

샘플북은 단어 설명을 10개까지만 제공합니다.
나머지 설명은 **peshare.com 정식판**에서 이어집니다.

수능 기출 문장

[33] They help to convert free natural resources like the sun and wind into the power that fuels our lives.

[33] This situation comes at a defining moment when the world is struggling to reduce its reliance on fossil fuels.

fundamental

#395 빈도 2 설명 잠금

단어 설명 (뜻/사용법)

샘플북은 단어 설명을 10개까지만 제공합니다.
나머지 설명은 **peshare.com 정식판**에서 이어집니다.

수능 기출 문장

[22] In retrospect, it might seem surprising that something as mundane as the desire to count sheep was the driving force for an advance as fundamental as written language.

[33] We are now witnessing a fundamental shift in our resource demands.

further

#396 빈도 2 설명 잠금

단어 설명 (뜻/사용법)

샘플북은 단어 설명을 10개까지만 제공합니다.
나머지 설명은 **peshare.com 정식판**에서 이어집니다.

수능 기출 문장

[24] Further, more diverse communities are believed to be more stable because they use a broader range of niches than species-poor communities.

[32] Hence, a child may claim that the cars started and stopped running together (correct) and that the car which stopped further ahead, ran for more time (incorrect).

gatherer

#397 빈도 2 설명 잠금

단어 설명 (뜻/사용법)

샘플북은 단어 설명을 10개까지만 제공합니다.
나머지 설명은 **peshare.com 정식판**에서 이어집니다.

수능 기출 문장

[29] Among hunter-gatherers, animals are not only good to eat, they are also good to think about, as Claude Lévi-Strauss has observed.

[29] Speculations about the meaning and purpose of prehistoric art ① rely heavily on analogies drawn with modern-day hunter-gatherer societies.

green

#398 빈도 2 설명 잠금

단어 설명 (뜻/사용법)

샘플북은 단어 설명을 10개까지만 제공합니다.
나머지 설명은 **peshare.com 정식판**에서 이어집니다.

수능 기출 문장

[33] But without increasing today's limited supplies, we have no chance of developing the alternative green technologies we need to slow climate change.

[33] Fortunately, rare metals are key ingredients in green technologies such as electric cars, wind turbines, and solar panels.

greeting

#399 빈도 2 설명 잠금

단어 설명 (뜻/사용법)

샘플북은 단어 설명을 10개까지만 제공합니다.
나머지 설명은 **peshare.com 정식판**에서 이어집니다.

수능 기출 문장

[40] And the species has evolved elaborate greeting behaviors, the form of which reflects the strength of the social bond between the individuals (much like how you might merely shake hands with a long-standing acquaintance but hug a close friend you have not seen in a while, and maybe even tear up).

[40] The evolved greeting behaviors of elephants can serve as an indicator of how much they are socially _____ and how long they have been _____.

[40] To human eyes, these greetings strike a familiar chord.

Hanslick

#400 빈도 2 설명 잠금

단어 설명 (뜻/사용법)

샘플북은 단어 설명을 10개까지만 제공합니다.
나머지 설명은 **peshare.com 정식판**에서 이어집니다.

수능 기출 문장

[34] And a number of twentieth-century writers have assumed, like Hanslick, that fixed pitches are among the defining features of music.

[34] The famous nineteenth-century critic Eduard Hanslick regarded ‘the measurable tone’ as ‘the primary and essential condition of all music’.

head

#401 빈도 2 설명 잠금

단어 설명 (뜻/사용법)

샘플북은 단어 설명을 10개까지만 제공합니다.
나머지 설명은 **peshare.com 정식판**에서 이어집니다.

수능 기출 문장

[19] The landscape looked fascinating as the bus headed to Alsace.

[35] ① We are told that groups are wiser and smarter than individuals (“Two heads are better than one”) but also that group work inevitably produces poor results (“Too many cooks spoil the broth”).

heavily

#402 빈도 2 설명 잠금

단어 설명 (뜻/사용법)

샘플북은 단어 설명을 10개까지만 제공합니다.
나머지 설명은 **peshare.com 정식판**에서 이어집니다.

수능 기출 문장

[29] Speculations about the meaning and purpose of prehistoric art ① rely heavily on analogies drawn with modern-day hunter-gatherer societies.

[35] ③ That is why we heavily depend on aphorisms whenever we face difficulties and challenges in the long journey of our lives.

hidden

#403 빈도 2 설명 잠금

단어 설명 (뜻/사용법)

샘플북은 단어 설명을 10개까지만 제공합니다.
나머지 설명은 **peshare.com 정식판**에서 이어집니다.

수능 기출 문장

[20] The thing is this: You have to give yourself permission to improvise, to mimic, to take on a long-hidden identity.

[30] The fallacy of false choice misleads when we're insufficiently attentive to an important hidden assumption, that the choices which have been made explicit exhaust the ⑤ sensible alternatives.

highest

#404 빈도 2 설명 잠금

단어 설명 (뜻/사용법)

샘플북은 단어 설명을 10개까지만 제공합니다.
나머지 설명은 **peshare.com 정식판**에서 이어집니다.

수능 기출 문장

[38] (③) In some cases, the habitat that provides the best opportunity for survival may not be the same habitat as the one that provides for highest reproductive capacity because of requirements specific to the reproductive period.

[38] Thus, individuals of many resident species, confronted with the fitness benefits of control over a productive breeding site, may be forced to balance costs in the form of lower nonbreeding survivorship by remaining in the specific habitat where highest breeding success occurs.

historical

#405 빈도 2 설명 잠금

단어 설명 (뜻/사용법)

샘플북은 단어 설명을 10개까지만 제공합니다.
나머지 설명은 **peshare.com 정식판**에서 이어집니다.

수능 기출 문장

[19] He had expected to see some old castles and historical monuments, but now he saw nothing like that awaiting him.

[37] Most importantly, however, the traditional historian of science seems blind to the fact that the concepts, questions and standards that they use to frame the past are themselves subject to historical change.

hundred

#406 빈도 2 설명 잠금

단어 설명 (뜻/사용법)

샘플북은 단어 설명을 10개까지만 제공합니다.
나머지 설명은 **peshare.com 정식판**에서 이어집니다.

수능 기출 문장

[26] They have various terms related to cattle, so they can distinguish between hundreds of types of cows, based on color, markings, and shape of horns.

[43] Hundreds of fish tails were flashing and catching light from the sun, moving upstream.

hunter

#407 빈도 2 설명 잠금

단어 설명 (뜻/사용법)

샘플북은 단어 설명을 10개까지만 제공합니다.
나머지 설명은 **peshare.com 정식판**에서 이어집니다.

수능 기출 문장

[29] Among hunter-gatherers, animals are not only good to eat, they are also good to think about, as Claude Lévi-Strauss has observed.

[29] Speculations about the meaning and purpose of prehistoric art ① rely heavily on analogies drawn with modern-day hunter-gatherer societies.

improvisatory

#408 빈도 2 설명 잠금

단어 설명 (뜻/사용법)

샘플북은 단어 설명을 10개까지만 제공합니다.
나머지 설명은 **peshare.com 정식판**에서 이어집니다.

수능 기출 문장

[21] Any learning environment that deals with only the database instincts or only the improvisatory instincts ignores one half of our ability.

[21] They ignore the improvisatory instincts drilled into us for millions of years.

improvise

#409 빈도 2 설명 잠금

단어 설명 (뜻/사용법)

샘플북은 단어 설명을 10개까지만 제공합니다.
나머지 설명은 **peshare.com 정식판**에서 이어집니다.

수능 기출 문장

[20] * frivolity: 경박함 ** improvise : 즉흥적으로 하다

[20] The thing is this: You have to give yourself permission to improvise , to mimic, to take on a long-hidden identity.

inert

#410 빈도 2 설명 잠금

단어 설명 (뜻/사용법)

샘플북은 단어 설명을 10개까지만 제공합니다.
나머지 설명은 **peshare.com 정식판**에서 이어집니다.

수능 기출 문장

[23] * decency: 예의 ** inert : 비활성의

[23] Without the context provided by cells, organisms, social groups, and culture, DNA is inert .

information

#411 빈도 2 설명 잠금

단어 설명 (뜻/사용법)

샘플북은 단어 설명을 10개까지만 제공합니다.
나머지 설명은 **peshare.com 정식판**에서 이어집니다.

수능 기출 문장

[41] Many teachers believed that students merely engaging in activities and manipulating objects would organize the information to be gained and the knowledge to be understood into concept comprehension.

ingenuity

#412 빈도 2 설명 잠금

단어 설명 (뜻/사용법)

샘플북은 단어 설명을 10개까지만 제공합니다.
나머지 설명은 **peshare.com 정식판**에서 이어집니다.

수능 기출 문장

[33] Our ingenuity will soon outpace our material supplies.

[33] [3점] * ingenuity : 창의력

inherent

#413 빈도 2 설명 잠금

단어 설명 (뜻/사용법)

샘플북은 단어 설명을 10개까지만 제공합니다.
나머지 설명은 **peshare.com 정식판**에서 이어집니다.

수능 기출 문장

[41] Educators began to notice that the pendulum had swung too far to the "hands-on" component of inquiry as they realized that the knowledge was not inherent in the materials themselves, but in the thought and metacognition about what students had done in the activity.

inquiry

#414 빈도 2 설명 잠금

단어 설명 (뜻/사용법)

샘플북은 단어 설명을 10개까지만 제공합니다.
나머지 설명은 **peshare.com 정식판**에서 이어집니다.

수능 기출 문장

[41] Educators began to notice that the pendulum had swung too far to the "hands-on" component of inquiry as they realized that the knowledge was not inherent in the materials themselves, but in the thought and metacognition about what students had done in the activity.

instructional

#415 빈도 2 설명 잠금

단어 설명 (뜻/사용법)

샘플북은 단어 설명을 10개까지만 제공합니다.
나머지 설명은 **peshare.com 정식판**에서 이어집니다.

수능 기출 문장

[41] The missing ingredient is the “minds-on” part of the instructional experience.

intend

#416 빈도 2 설명 잠금

단어 설명 (뜻/사용법)

샘플북은 단어 설명을 10개까지만 제공합니다.
나머지 설명은 **peshare.com 정식판**에서 이어집니다.

수능 기출 문장

[41] Uncertainty about the knowledge intended in any activity comes from each student's re-creation of concepts — and discussing, thinking, arguing, listening, and evaluating one's own preconceptions after the activities, under the leadership of a thoughtful teacher, can bring this about.

invasibility

#417 빈도 2 설명 잠금

단어 설명 (뜻/사용법)

샘플북은 단어 설명을 10개까지만 제공합니다.
나머지 설명은 **peshare.com 정식판**에서 이어집니다.

수능 기출 문장

[24] Numerous biodiversity experiments have been conducted since Elton's time and several mechanisms have been proposed to explain the often observed negative relationship between diversity and invasibility.

[24] The "biodiversity-invasibility hypothesis" by Elton suggests that high diversity increases the competitive environment of communities and makes them more difficult to invade.

invasion

#418 빈도 2 설명 잠금

단어 설명 (뜻/사용법)

샘플북은 단어 설명을 10개까지만 제공합니다.
나머지 설명은 **peshare.com 정식판**에서 이어집니다.

수능 기출 문장

[24] Beside the decreased chance of empty ecological niches but the increased probability of competitors that prevent invasion success, diverse communities are assumed to use resources more completely and, therefore, limit the ability of invaders to establish.

[24] Invasions of natural communities by non-indigenous species are currently rated as one of the most important global-scale environmental problems.

jazz

#419 빈도 2 설명 잠금

단어 설명 (뜻/사용법)

샘플북은 단어 설명을 10개까지만 제공합니다.
나머지 설명은 **peshare.com 정식판**에서 이어집니다.

수능 기출 문장

[21] It makes me think of jazz guitarists: They're not going to make it if they know a lot about music theory but don't know how to jam in a live concert.

[21] They may look like jazz musicians and have the appearance of jamming, but in the end they know nothing.

judge

#420 빈도 2 설명 잠금

단어 설명 (뜻/사용법)

샘플북은 단어 설명을 10개까지만 제공합니다.
나머지 설명은 **peshare.com 정식판**에서 이어집니다.

수능 기출 문장

[32] Preschoolers and young school-age children confuse temporal and spatial dimensions: Starting times are judged by starting points, stopping times by stopping points and durations by distance, though each of these errors does not necessitate the others.

[32] The children were then asked to judge whether the cars had run for the same time and to justify their judgment.

just

#421 빈도 2 설명 잠금

단어 설명 (뜻/사용법)

샘플북은 단어 설명을 10개까지만 제공합니다.
나머지 설명은 **peshare.com 정식판**에서 이어집니다.

수능 기출 문장

[23] The interaction between nature and nurture is, however, highly complex, and developmental biologists are only just beginning to grasp just how complex it is.

keep

#422 빈도 2 설명 잠금

단어 설명 (뜻/사용법)

샘플북은 단어 설명을 10개까지만 제공합니다.
나머지 설명은 **peshare.com 정식판**에서 이어집니다.

수능 기출 문장

[22] But the desire for written records has always accompanied economic activity, since transactions are meaningless unless you can clearly keep track of who owns what.

[43] While Marie and Nina kept watching the salmon, a big one suddenly leapt.

leadership

#423 빈도 2 설명 잠금

단어 설명 (뜻/사용법)

샘플북은 단어 설명을 10개까지만 제공합니다.
나머지 설명은 **peshare.com 정식판**에서 이어집니다.

수능 기출 문장

[41] Uncertainty about the knowledge intended in any activity comes from each student's re-creation of concepts — and discussing, thinking, arguing, listening, and evaluating one's own preconceptions after the activities, under the leadership of a thoughtful teacher, can bring this about.

leapt

#424 빈도 2 설명 잠금

단어 설명 (뜻/사용법)

샘플북은 단어 설명을 10개까지만 제공합니다.
나머지 설명은 **peshare.com 정식판**에서 이어집니다.

수능 기출 문장

[43] Another one leapt and was washed back by the power of the water.

[43] While Marie and Nina kept watching the salmon, a big one suddenly leapt.

leave

#425 빈도 2 설명 잠금

단어 설명 (뜻/사용법)

샘플북은 단어 설명을 10개까지만 제공합니다.
나머지 설명은 **peshare.com 정식판**에서 이어집니다.

수능 기출 문장

[22] In fact, many civilizations never got to the stage of recording and leaving behind the kinds of great literary works that we often associate with the history of culture.

[23] Nor does everyone leave the world in that state.

let

#426 빈도 2 설명 잠금

단어 설명 (뜻/사용법)

샘플북은 단어 설명을 10개까지만 제공합니다.
나머지 설명은 **peshare.com 정식판**에서 이어집니다.

수능 기출 문장

[18] As I live with three dogs, I am very happy to let my dogs run around and safely play with other dogs from the neighborhood.

[20] If someone has spent his adult life worried about always appearing respectable, competent, and knowledgeable, it can be hard to let go sometimes and become physically and emotionally free.

level

#427 빈도 2 설명 잠금

단어 설명 (뜻/사용법)

샘플북은 단어 설명을 10개까지만 제공합니다.
나머지 설명은 **peshare.com 정식판**에서 이어집니다.

수능 기출 문장

[39] (⑤) Seldom does a new brand or new campaign that solely uses other media, without using television, reach high levels of public awareness very quickly.

[40] The fact that the intensity reflects the duration of the separation as well as the level of intimacy suggests that elephants have a sense of time as well.

light

#428 빈도 2 설명 잠금

단어 설명 (뜻/사용법)

샘플북은 단어 설명을 10개까지만 제공합니다.
나머지 설명은 **peshare.com 정식판**에서 이어집니다.

수능 기출 문장

[29] When considered in this light, the visual preoccupation of early humans with the nonhuman creatures ④ inhabited their world becomes profoundly meaningful.

[43] Hundreds of fish tails were flashing and catching light from the sun, moving upstream.

listen

#429 빈도 2 설명 잠금

단어 설명 (뜻/사용법)

샘플북은 단어 설명을 10개까지만 제공합니다.
나머지 설명은 **peshare.com 정식판**에서 이어집니다.

수능 기출 문장

[41] Uncertainty about the knowledge intended in any activity comes from each student's re-creation of concepts — and discussing, thinking, arguing, listening, and evaluating one's own preconceptions after the activities, under the leadership of a thoughtful teacher, can bring this about.

little

#430 빈도 2 설명 잠금

단어 설명 (뜻/사용법)

샘플북은 단어 설명을 10개까지만 제공합니다.
나머지 설명은 **peshare.com 정식판**에서 이어집니다.

수능 기출 문장

[31] The consequence is that non-scientific approaches to reality — and that can include all the arts, religion, and personal, emotional and value-laden ways of encountering the world — may become labelled as merely subjective, and therefore of little _____ in terms of describing the way the world is.

[35] ② Each of these contradictory statements may hold true under particular conditions, but without a clear statement of when they apply and when they do not, aphorisms provide little insight into relations among people.

live

#431 빈도 2 설명 잠금

단어 설명 (뜻/사용법)

샘플북은 단어 설명을 10개까지만 제공합니다.
나머지 설명은 **peshare.com 정식판**에서 이어집니다.

수능 기출 문장

[18] As I live with three dogs, I am very happy to let my dogs run around and safely play with other dogs from the neighborhood.

[21] It makes me think of jazz guitarists: They're not going to make it if they know a lot about music theory but don't know how to jam in a live concert.

locate

#432 빈도 2 설명 잠금

단어 설명 (뜻/사용법)

샘플북은 단어 설명을 10개까지만 제공합니다.
나머지 설명은 **peshare.com 정식판**에서 이어집니다.

수능 기출 문장

[18] Dear Mr. Kayne, I am a resident of Cansinghill Apartments, located right next to the newly opened Vuenna Dog Park.

[38] (②) However, eventually, the young must locate, identify, and settle in a habitat that satisfies not only survivorship but reproductive needs as well.

lot

#433 빈도 2 설명 잠금

단어 설명 (뜻/사용법)

샘플북은 단어 설명을 10개까지만 제공합니다.
나머지 설명은 **peshare.com 정식판**에서 이어집니다.

수능 기출 문장

[21] It makes me think of jazz guitarists: They're not going to make it if they know a lot about music theory but don't know how to jam in a live concert.

[43] Marie pulled over into the parking lot.

lower

#434 빈도 2 설명 잠금

단어 설명 (뜻/사용법)

샘플북은 단어 설명을 10개까지만 제공합니다.
나머지 설명은 **peshare.com 정식판**에서 이어집니다.

수능 기출 문장

[25] ④ The percentage of the rural population without electricity access in 2017 was 20 percentage points lower than that in 1997.

[38] Thus, individuals of many resident species, confronted with the fitness benefits of control over a productive breeding site, may be forced to balance costs in the form of lower nonbreeding survivorship by remaining in the specific habitat where highest breeding success occurs.

making

#435 빈도 2 설명 잠금

단어 설명 (뜻/사용법)

샘플북은 단어 설명을 10개까지만 제공합니다.
나머지 설명은 **peshare.com 정식판**에서 이어집니다.

수능 기출 문장

[41] While it is important for students to use and interact with materials in science class, the learning comes from the sense-making of students' "hands-on" experiences.

manipulate

#436 빈도 2 설명 잠금

단어 설명 (뜻/사용법)

샘플북은 단어 설명을 10개까지만 제공합니다.
나머지 설명은 **peshare.com 정식판**에서 이어집니다.

수능 기출 문장

[41] Many teachers believed that students merely engaging in activities and manipulating objects would organize the information to be gained and the knowledge to be understood into concept comprehension.

mash

#437 빈도 2 설명 잠금

단어 설명 (뜻/사용법)

샘플북은 단어 설명을 10개까지만 제공합니다.
나머지 설명은 **peshare.com 정식판**에서 이어집니다.

수능 기출 문장

[41] After all, a food fight is a hands-on activity, but about all you would learn was something about the aerodynamics of flying mashed potatoes!

measure

#438 빈도 2 설명 잠금

단어 설명 (뜻/사용법)

샘플북은 단어 설명을 10개까지만 제공합니다.
나머지 설명은 **peshare.com 정식판**에서 이어집니다.

수능 기출 문장

[18] Since you are the manager of Vuenna Dog Park, I ask you to take measures to prevent the noise at night.

[20] This is particularly true for people who have been valued for performance standards set by parents or the educational system, or measured by other cultural norms that are internalized and no longer questioned.

media

#439 빈도 2 설명 잠금

단어 설명 (뜻/사용법)

샘플북은 단어 설명을 10개까지만 제공합니다.
나머지 설명은 **peshare.com 정식판**에서 이어집니다.

수능 기출 문장

[39] (⑤) Seldom does a new brand or new campaign that solely uses other media, without using television, reach high levels of public awareness very quickly.

[39] Still, it is arguable that advertisers worry rather too much about this problem, as advertising in other media has always been fragmented.

member

#440 빈도 2 설명 잠금

단어 설명 (뜻/사용법)

샘플북은 단어 설명을 10개까지만 제공합니다.
나머지 설명은 **peshare.com 정식판**에서 이어집니다.

수능 기출 문장

[26] The Nuer also have a culture of counting only older members of the family.

[40] However, after long absences, members of family and bond groups greet one another with incredibly theatrical displays.

method

#441 빈도 2 설명 잠금

단어 설명 (뜻/사용법)

샘플북은 단어 설명을 10개까지만 제공합니다.
나머지 설명은 **peshare.com 정식판**에서 이어집니다.

수능 기출 문장

[31] The philosophy of science seeks to avoid crude scientism and get a balanced view on what the scientific method can and cannot achieve.

[37] Traditionally, Kuhn claims, the primary goal of historians of science was 'to clarify and deepen an understanding of contemporary scientific methods or concepts by displaying their evolution'.

might

#442 빈도 2 설명 잠금

단어 설명 (뜻/사용법)

샘플북은 단어 설명을 10개까지만 제공합니다.
나머지 설명은 **peshare.com 정식판**에서 이어집니다.

수능 기출 문장

[22] In retrospect, it might seem surprising that something as mundane as the desire to count sheep was the driving force for an advance as fundamental as written language.

[40] And the species has evolved elaborate greeting behaviors, the form of which reflects the strength of the social bond between the individuals (much like how you might merely shake hands with a long-standing acquaintance but hug a close friend you have not seen in a while, and maybe even tear up).

milk

#443 빈도 2 설명 잠금

단어 설명 (뜻/사용법)

샘플북은 단어 설명을 10개까지만 제공합니다.
나머지 설명은 **peshare.com 정식판**에서 이어집니다.

수능 기출 문장

[26] The commonest daily foods for the Nuer are dairy products, especially milk for the young and soured milk, like yogurt, for adults.

missing

#444 빈도 2 설명 잠금

단어 설명 (뜻/사용법)

샘플북은 단어 설명을 10개까지만 제공합니다.
나머지 설명은 **peshare.com 정식판**에서 이어집니다.

수능 기출 문장

[41] The missing ingredient is the “minds-on” part of the instructional experience.

modern

#445 빈도 2 설명 잠금

단어 설명 (뜻/사용법)

샘플북은 단어 설명을 10개까지만 제공합니다.
나머지 설명은 **peshare.com 정식판**에서 이어집니다.

수능 기출 문장

[29] Speculations about the meaning and purpose of prehistoric art ① rely heavily on analogies drawn with modern-day hunter-gatherer societies.

[29] Such primitive societies, ② as Steven Mithen emphasizes in The Prehistory of the Modern Mind, tend to view man and beast, animal and plant, organic and inorganic spheres, as participants in an integrated, animated totality.

moment

#446 빈도 2 설명 잠금

단어 설명 (뜻/사용법)

샘플북은 단어 설명을 10개까지만 제공합니다.
나머지 설명은 **peshare.com 정식판**에서 이어집니다.

수능 기출 문장

[33] This situation comes at a defining moment when the world is struggling to reduce its reliance on fossil fuels.

[43] After a moment, she turned to Marie and said, “Giving up is not in my vocabulary.

mundane

#447 빈도 2 설명 잠금

단어 설명 (뜻/사용법)

샘플북은 단어 설명을 10개까지만 제공합니다.
나머지 설명은 **peshare.com 정식판**에서 이어집니다.

수능 기출 문장

[22] * mundane : 세속의 ** prophet: 예언자

[22] In retrospect, it might seem surprising that something as mundane as the desire to count sheep was the driving force for an advance as fundamental as written language.

must

#448 빈도 2 설명 잠금

단어 설명 (뜻/사용법)

샘플북은 단어 설명을 10개까지만 제공합니다.
나머지 설명은 **peshare.com 정식판**에서 이어집니다.

수능 기출 문장

[35] ④ They provide even less guidance in situations where we must make decisions.

[38] (②) However, eventually, the young must locate, identify, and settle in a habitat that satisfies not only survivorship but reproductive needs as well.

night

#449 빈도 2 설명 잠금

단어 설명 (뜻/사용법)

샘플북은 단어 설명을 10개까지만 제공합니다.
나머지 설명은 **peshare.com 정식판**에서 이어집니다.

수능 기출 문장

[18] However, the noise of barking and yelling from the park at night is so loud and disturbing that I cannot relax in my apartment.

[18] Since you are the manager of Vuenna Dog Park, I ask you to take measures to prevent the noise at night.

nonbreeding

#450 빈도 2 설명 잠금

단어 설명 (뜻/사용법)

샘플북은 단어 설명을 10개까지만 제공합니다.
나머지 설명은 **peshare.com 정식판**에서 이어집니다.

수능 기출 문장

[38] (④) Migrants, however, are free to choose the optimal habitat for survival during the nonbreeding season and for reproduction during the breeding season.

[38] Thus, individuals of many resident species, confronted with the fitness benefits of control over a productive breeding site, may be forced to balance costs in the form of lower nonbreeding survivorship by remaining in the specific habitat where highest breeding success occurs.

nor

#451 빈도 2 설명 잠금

단어 설명 (뜻/사용법)

샘플북은 단어 설명을 10개까지만 제공합니다.
나머지 설명은 **peshare.com 정식판**에서 이어집니다.

수능 기출 문장

[23] Nor does everyone leave the world in that state.

[37] Nor does the traditional view recognise the role that non-intellectual factors, especially institutional and socio-economic ones, play in scientific developments.

norm

#452 빈도 2 설명 잠금

단어 설명 (뜻/사용법)

샘플북은 단어 설명을 10개까지만 제공합니다.
나머지 설명은 **peshare.com 정식판**에서 이어집니다.

수능 기출 문장

[20] Nonsense and silliness come naturally to kids, but they get pounded out by norms that look down on “frivolity.”

[20] This is particularly true for people who have been valued for performance standards set by parents or the educational system, or measured by other cultural norms that are internalized and no longer questioned.

object

#453 빈도 2 설명 잠금

단어 설명 (뜻/사용법)

샘플북은 단어 설명을 10개까지만 제공합니다.
나머지 설명은 **peshare.com 정식판**에서 이어집니다.

수능 기출 문장

[41] Many teachers believed that students merely engaging in activities and manipulating objects would organize the information to be gained and the knowledge to be understood into concept comprehension.

observe

#454 빈도 2 설명 잠금

단어 설명 (뜻/사용법)

샘플북은 단어 설명을 10개까지만 제공합니다.
나머지 설명은 **peshare.com 정식판**에서 이어집니다.

수능 기출 문장

[24] Numerous biodiversity experiments have been conducted since Elton's time and several mechanisms have been proposed to explain the often observed negative relationship between diversity and invasibility.

[29] Among hunter-gatherers, animals are not only good to eat, they are also good to think about, as Claude Lévi-Strauss has observed.

optimal

#455 빈도 2 설명 잠금

단어 설명 (뜻/사용법)

샘플북은 단어 설명을 10개까지만 제공합니다.
나머지 설명은 **peshare.com 정식판**에서 이어집니다.

수능 기출 문장

[38] (④) Migrants, however, are free to choose the optimal habitat for survival during the nonbreeding season and for reproduction during the breeding season.

[38] * disperse: 흩어지다 ** optimal : 최적의

participation

#456 빈도 2 설명 잠금

단어 설명 (뜻/사용법)

샘플북은 단어 설명을 10개까지만 제공합니다.
나머지 설명은 **peshare.com 정식판**에서 이어집니다.

수능 기출 문장

[41] For quite some time, science educators believed that “hands-on” activities were the answer to children’s understanding through their participation in science-related activities.

past

#457 빈도 2 설명 잠금

단어 설명 (뜻/사용법)

샘플북은 단어 설명을 10개까지만 제공합니다.
나머지 설명은 **peshare.com 정식판**에서 이어집니다.

수능 기출 문장

[37] Furthermore, the evaluation of past discoveries and discoverers according to present-day standards does not allow us to see how significant they may have been in their own day.

[37] Most importantly, however, the traditional historian of science seems blind to the fact that the concepts, questions and standards that they use to frame the past are themselves subject to historical change.

peck

#458 빈도 2 설명 잠금

단어 설명 (뜻/사용법)

샘플북은 단어 설명을 10개까지만 제공합니다.
나머지 설명은 **peshare.com 정식판**에서 이어집니다.

수능 기출 문장

[40] * acquaintance: 지인 ** peck : 가벼운 입맞춤.

[40] Elephants may greet each other simply by reaching their trunks into each other's mouths, possibly equivalent to a human peck on the cheek.

period

#459 빈도 2 설명 잠금

단어 설명 (뜻/사용법)

샘플북은 단어 설명을 10개까지만 제공합니다.
나머지 설명은 **peshare.com 정식판**에서 이어집니다.

수능 기출 문장

[38] (③) In some cases, the habitat that provides the best opportunity for survival may not be the same habitat as the one that provides for highest reproductive capacity because of requirements specific to the reproductive period.

[38] (⑤) Thus, habitat selection during these different periods can be quite different for migrants as opposed to residents, even among closely related species.

phobia

#460 빈도 2 설명 잠금

단어 설명 (뜻/사용법)

샘플북은 단어 설명을 10개까지만 제공합니다.
나머지 설명은 **peshare.com 정식판**에서 이어집니다.

수능 기출 문장

[30] If we know only that Paula has a phobia, then the fact that she's not afraid of snakes is entirely ② consistent with her being afraid of heights, water, dogs or the number thirteen.

[30] Suppose we know that Paula suffers from a severe phobia.

phrase

#461 빈도 2 설명 잠금

단어 설명 (뜻/사용법)

샘플북은 단어 설명을 10개까지만 제공합니다.
나머지 설명은 **peshare.com 정식판**에서 이어집니다.

수능 기출 문장

[41] We now know that “hands-on” is a dangerous phrase when speaking about learning science.

plausible

#462 빈도 2 설명 잠금

단어 설명 (뜻/사용법)

샘플북은 단어 설명을 10개까지만 제공합니다.
나머지 설명은 **peshare.com 정식판**에서 이어집니다.

수능 기출 문장

[30] * plausible : 그럴듯한 ** fallacy: 오류

[30] Before ④ denying that the remaining explanation is the correct one, consider whether other plausible options are being ignored or overlooked.

poor

#463 빈도 2 설명 잠금

단어 설명 (뜻/사용법)

샘플북은 단어 설명을 10개까지만 제공합니다.
나머지 설명은 **peshare.com 정식판**에서 이어집니다.

수능 기출 문장

[24] Further, more diverse communities are believed to be more stable because they use a broader range of niches than species-poor communities.

[35] ① We are told that groups are wiser and smarter than individuals (“Two heads are better than one”) but also that group work inevitably produces poor results (“Too many cooks spoil the broth”).

potato

#464 빈도 2 설명 잠금

단어 설명 (뜻/사용법)

샘플북은 단어 설명을 10개까지만 제공합니다.
나머지 설명은 **peshare.com 정식판**에서 이어집니다.

수능 기출 문장

[41] After all, a food fight is a hands-on activity, but about all you would learn was something about the aerodynamics of flying mashed potatoes!

power

#465 빈도 2 설명 잠금

단어 설명 (뜻/사용법)

샘플북은 단어 설명을 10개까지만 제공합니다.
나머지 설명은 **peshare.com 정식판**에서 이어집니다.

수능 기출 문장

[33] They help to convert free natural resources like the sun and wind into the power that fuels our lives.

[43] Another one leapt and was washed back by the power of the water.

preconception

#466 빈도 2 설명 잠금

단어 설명 (뜻/사용법)

샘플북은 단어 설명을 10개까지만 제공합니다.
나머지 설명은 **peshare.com 정식판**에서 이어집니다.

수능 기출 문장

[41] Uncertainty about the knowledge intended in any activity comes from each student's re-creation of concepts — and discussing, thinking, arguing, listening, and evaluating one's own preconceptions after the activities, under the leadership of a thoughtful teacher, can bring this about.

prefer

#467 빈도 2 설명 잠금

단어 설명 (뜻/사용법)

샘플북은 단어 설명을 10개까지만 제공합니다.
나머지 설명은 **peshare.com 정식판**에서 이어집니다.

수능 기출 문장

[26] They believe that counting the number of children one has could result in misfortune and prefer to report fewer children than they have.

[26] They prefer to be called by the names of the cattle they raise.

prevent

#468 빈도 2 설명 잠금

단어 설명 (뜻/사용법)

샘플북은 단어 설명을 10개까지만 제공합니다.
나머지 설명은 **peshare.com 정식판**에서 이어집니다.

수능 기출 문장

[18] Since you are the manager of Vuenna Dog Park, I ask you to take measures to prevent the noise at night.

[24] Beside the decreased chance of empty ecological niches but the increased probability of competitors that prevent invasion success, diverse communities are assumed to use resources more completely and, therefore, limit the ability of invaders to establish.

primary

#469 빈도 2 설명 잠금

단어 설명 (뜻/사용법)

샘플북은 단어 설명을 10개까지만 제공합니다.
나머지 설명은 **peshare.com 정식판**에서 이어집니다.

수능 기출 문장

[34] The famous nineteenth-century critic Eduard Hanslick regarded ‘the measurable tone’ as ‘the primary and essential condition of all music’.

[37] Traditionally, Kuhn claims, the primary goal of historians of science was ‘to clarify and deepen an understanding of contemporary scientific methods or concepts by displaying their evolution’.

primitive

#470 빈도 2 설명 잠금

단어 설명 (뜻/사용법)

샘플북은 단어 설명을 10개까지만 제공합니다.
나머지 설명은 **peshare.com 정식판**에서 이어집니다.

수능 기출 문장

[29] Such primitive societies, ② as Steven Mithen emphasizes in The Prehistory of the Modern Mind, tend to view man and beast, animal and plant, organic and inorganic spheres, as participants in an integrated, animated totality.

[29] The dual expressions of this tendency are anthropomorphism (the practice of regarding animals as humans) and totemism (the practice of regarding humans as animals), both of ③ which spread through the visual art and the mythology of primitive cultures.

probably

#471 빈도 2 설명 잠금

단어 설명 (뜻/사용법)

샘플북은 단어 설명을 10개까지만 제공합니다.
나머지 설명은 **peshare.com 정식판**에서 이어집니다.

수능 기출 문장

[20] Probably the biggest roadblock to play for adults is the worry that they will look silly, improper, or dumb if they allow themselves to truly play.

[36] Most of us would likely grow tired of such didactic movies and would probably come to see them as propaganda, similar to the cultural artwork that was common in the Soviet Union and other autocratic societies.

produce

#472 빈도 2 설명 잠금

단어 설명 (뜻/사용법)

샘플북은 단어 설명을 10개까지만 제공합니다.
나머지 설명은 **peshare.com 정식판**에서 이어집니다.

수능 기출 문장

[22] If it weren't for the commercial enterprises that produced those records, we would know far, far less about the cultures that they came from.

[35] ① We are told that groups are wiser and smarter than individuals ("Two heads are better than one") but also that group work inevitably produces poor results ("Too many cooks spoil the broth").

product

#473 빈도 2 설명 잠금

단어 설명 (뜻/사용법)

샘플북은 단어 설명을 10개까지만 제공합니다.
나머지 설명은 **peshare.com 정식판**에서 이어집니다.

수능 기출 문장

[26] The commonest daily foods for the Nuer are dairy products, especially milk for the young and soured milk, like yogurt, for adults.

[39] (②) This made the television advertising of mass consumer products relatively straightforward — not to say easy — whereas today it is necessary for advertisers to build up coverage of their target markets over time, by advertising on a host of channels with separate audiences.

prophet

#474 빈도 2 설명 잠금

단어 설명 (뜻/사용법)

샘플북은 단어 설명을 10개까지만 제공합니다.
나머지 설명은 **peshare.com 정식판**에서 이어집니다.

수능 기출 문장

[22] * mundane: 세속의 ** prophet : 예언자

[22] Long before we had the writings of the prophets , we had the writings of the profits.

public

#475 빈도 2 설명 잠금

단어 설명 (뜻/사용법)

샘플북은 단어 설명을 10개까지만 제공합니다.
나머지 설명은 **peshare.com 정식판**에서 이어집니다.

수능 기출 문장

[39] (④) And television remains much the fastest way to build up public awareness of a new brand or a new campaign.

[39] (⑤) Seldom does a new brand or new campaign that solely uses other media, without using television, reach high levels of public awareness very quickly.

raise

#476 빈도 2 설명 잠금

단어 설명 (뜻/사용법)

샘플북은 단어 설명을 10개까지만 제공합니다.
나머지 설명은 **peshare.com 정식판**에서 이어집니다.

수능 기출 문장

[26] The Nuer are a cattle-raising people, whose everyday lives revolve around their cattle.

[26] They prefer to be called by the names of the cattle they raise.

reach

#477 빈도 2 설명 잠금

단어 설명 (뜻/사용법)

샘플북은 단어 설명을 10개까지만 제공합니다.
나머지 설명은 **peshare.com 정식판**에서 이어집니다.

수능 기출 문장

[39] (⑤) Seldom does a new brand or new campaign that solely uses other media, without using television, reach high levels of public awareness very quickly.

[40] Elephants may greet each other simply by reaching their trunks into each other's mouths, possibly equivalent to a human peck on the cheek.

reality

#478 빈도 2 설명 잠금

단어 설명 (뜻/사용법)

샘플북은 단어 설명을 10개까지만 제공합니다.
나머지 설명은 **peshare.com 정식판**에서 이어집니다.

수능 기출 문장

[31] Scientism is the view that the scientific description of reality is the only truth there is.

[31] The consequence is that non-scientific approaches to reality — and that can include all the arts, religion, and personal, emotional and value-laden ways of encountering the world — may become labelled as merely subjective, and therefore of little _____ in terms of describing the way the world is.

realize

#479 빈도 2 설명 잠금

단어 설명 (뜻/사용법)

샘플북은 단어 설명을 10개까지만 제공합니다.
나머지 설명은 **peshare.com 정식판**에서 이어집니다.

수능 기출 문장

[41] Educators began to notice that the pendulum had swung too far to the "hands-on" component of inquiry as they realized that the knowledge was not inherent in the materials themselves, but in the thought and metacognition about what students had done in the activity.

really

#480 빈도 2 설명 잠금

단어 설명 (뜻/사용법)

샘플북은 단어 설명을 10개까지만 제공합니다.
나머지 설명은 **peshare.com 정식판**에서 이어집니다.

수능 기출 문장

[23] Developmental biologists now know that it is really both, or nature through nurture.

[30] However, our conclusion is reasonable only if Paula's fear really does concern either snakes or spiders.

record

#481 빈도 2 설명 잠금

단어 설명 (뜻/사용법)

샘플북은 단어 설명을 10개까지만 제공합니다.
나머지 설명은 **peshare.com 정식판**에서 이어집니다.

수능 기출 문장

[22] But the desire for written records has always accompanied economic activity, since transactions are meaningless unless you can clearly keep track of who owns what.

[22] If it weren't for the commercial enterprises that produced those records, we would know far, far less about the cultures that they came from.

relation

#482 빈도 2 설명 잠금

단어 설명 (뜻/사용법)

샘플북은 단어 설명을 10개까지만 제공합니다.
나머지 설명은 **peshare.com 정식판**에서 이어집니다.

수능 기출 문장

[29] Thus the natural world is conceptualized in terms of human social relations.

[35] ② Each of these contradictory statements may hold true under particular conditions, but without a clear statement of when they apply and when they do not, aphorisms provide little insight into relations among people.

relationship

#483 빈도 2 설명 잠금

단어 설명 (뜻/사용법)

샘플북은 단어 설명을 10개까지만 제공합니다.
나머지 설명은 **peshare.com 정식판**에서 이어집니다.

수능 기출 문장

[24] Numerous biodiversity experiments have been conducted since Elton's time and several mechanisms have been proposed to explain the often observed negative relationship between diversity and invasibility.

[24] The loss of biodiversity has generated concern over the consequences for ecosystem functioning and thus understanding the relationship between both has become a major focus in ecological research during the last two decades.

reproduction

#484 빈도 2 설명 잠금

단어 설명 (뜻/사용법)

샘플북은 단어 설명을 10개까지만 제공합니다.
나머지 설명은 **peshare.com 정식판**에서 이어집니다.

수능 기출 문장

[36] Movies may be said to support the dominant culture and to serve as a means for its reproduction over time.

[38] (④) Migrants, however, are free to choose the optimal habitat for survival during the nonbreeding season and for reproduction during the breeding season.

result

#485 빈도 2 설명 잠금

단어 설명 (뜻/사용법)

샘플북은 단어 설명을 10개까지만 제공합니다.
나머지 설명은 **peshare.com 정식판**에서 이어집니다.

수능 기출 문장

[26] They believe that counting the number of children one has could result in misfortune and prefer to report fewer children than they have.

[35] ① We are told that groups are wiser and smarter than individuals ("Two heads are better than one") but also that group work inevitably produces poor results ("Too many cooks spoil the broth").

reunion

#486 빈도 2 설명 잠금

단어 설명 (뜻/사용법)

샘플북은 단어 설명을 10개까지만 제공합니다.
나머지 설명은 **peshare.com 정식판**에서 이어집니다.

수능 기출 문장

[40] Because elephant groups break up and reunite very frequently — for instance, in response to variation in food availability — reunions are more important in elephant society than among primates.

[40] I'm reminded of the joyous reunions so visible in the arrivals area of an international airport terminal.

rock

#487 빈도 2 설명 잠금

단어 설명 (뜻/사용법)

샘플북은 단어 설명을 10개까지만 제공합니다.
나머지 설명은 **peshare.com 정식판**에서 이어집니다.

수능 기출 문장

[43] Rocks Are Slippery.

[43] They found the falls spilling out in various layers of rock.

role

#488 빈도 2 설명 잠금

단어 설명 (뜻/사용법)

샘플북은 단어 설명을 10개까지만 제공합니다.
나머지 설명은 **peshare.com 정식판**에서 이어집니다.

수능 기출 문장

[31] The role of science can sometimes be overstated, with its advocates slipping into scientism.

[37] Nor does the traditional view recognise the role that non-intellectual factors, especially institutional and socio-economic ones, play in scientific developments.

rote

#489 빈도 2 설명 잠금

단어 설명 (뜻/사용법)

샘플북은 단어 설명을 10개까지만 제공합니다.
나머지 설명은 **peshare.com 정식판**에서 이어집니다.

수능 기출 문장

[21] * rote-learned: 기계적으로 암기한

[21] Some schools and workplaces emphasize a stable, rote-learned database.

same

#490 빈도 2 설명 잠금

단어 설명 (뜻/사용법)

샘플북은 단어 설명을 10개까지만 제공합니다.
나머지 설명은 **peshare.com 정식판**에서 이어집니다.

수능 기출 문장

[32] The children were then asked to judge whether the cars had run for the same time and to justify their judgment.

[38] (③) In some cases, the habitat that provides the best opportunity for survival may not be the same habitat as the one that provides for highest reproductive capacity because of requirements specific to the reproductive period.

school

#491 빈도 2 설명 잠금

단어 설명 (뜻/사용법)

샘플북은 단어 설명을 10개까지만 제공합니다.
나머지 설명은 **peshare.com 정식판**에서 이어집니다.

수능 기출 문장

[21] Some schools and workplaces emphasize a stable, rote-learned database.

[32] Preschoolers and young school-age children confuse temporal and spatial dimensions: Starting times are judged by starting points, stopping times by stopping points and durations by distance, though each of these errors does not necessitate the others.

seemingly

#492 빈도 2 설명 잠금

단어 설명 (뜻/사용법)

샘플북은 단어 설명을 10개까지만 제공합니다.
나머지 설명은 **peshare.com 정식판**에서 이어집니다.

수능 기출 문장

[33] In previous eras, such as the Iron Age and the Bronze Age, the discovery of new elements brought forth seemingly unending numbers of new inventions.

[38] Resident-bird habitat selection is seemingly a straightforward process in which a young dispersing individual moves until it finds a place where it can compete successfully to satisfy its needs.

selection

#493 빈도 2 설명 잠금

단어 설명 (뜻/사용법)

샘플북은 단어 설명을 10개까지만 제공합니다.
나머지 설명은 **peshare.com 정식판**에서 이어집니다.

수능 기출 문장

[38] (⑤) Thus, habitat selection during these different periods can be quite different for migrants as opposed to residents, even among closely related species.

[38] Resident-bird habitat selection is seemingly a straightforward process in which a young dispersing individual moves until it finds a place where it can compete successfully to satisfy its needs.

serve

#494 빈도 2 설명 잠금

단어 설명 (뜻/사용법)

샘플북은 단어 설명을 10개까지만 제공합니다.
나머지 설명은 **peshare.com 정식판**에서 이어집니다.

수능 기출 문장

[36] Movies may be said to support the dominant culture and to serve as a means for its reproduction over time.

[40] The evolved greeting behaviors of elephants can serve as an indicator of how much they are socially _____ and how long they have been _____.

should

#495 빈도 2 설명 잠금

단어 설명 (뜻/사용법)

샘플북은 단어 설명을 10개까지만 제공합니다.
나머지 설명은 **peshare.com 정식판**에서 이어집니다.

수능 기출 문장

[30] More generally, when we are presented with a list of alternative explanations for some phenomenon, and are then persuaded that all but one of those explanations are ③ unsatisfactory, we should pause to reflect.

[35] ⑤ For example, when facing a choice that entails risk, which guideline should we use — “Nothing ventured, nothing gained” or “Better safe than sorry”?

show

#496 빈도 2 설명 잠금

단어 설명 (뜻/사용법)

샘플북은 단어 설명을 10개까지만 제공합니다.
나머지 설명은 **peshare.com 정식판**에서 이어집니다.

수능 기출 문장

[25] The above graph shows the world population access to electricity in 1997 and in 2017.

[32] In a typical experiment, two toy cars were shown running synchronously on parallel tracks, _____.

silent

#497 빈도 2 설명 잠금

단어 설명 (뜻/사용법)

샘플북은 단어 설명을 10개까지만 제공합니다.
나머지 설명은 **peshare.com 정식판**에서 이어집니다.

수능 기출 문장

[43] After another silent hour, Marie and Nina saw a sign: Sauble Falls.

[43] This was Nina's favorite season, but she remained silent for hours while Marie was driving.

similar

#498 빈도 2 설명 잠금

단어 설명 (뜻/사용법)

샘플북은 단어 설명을 10개까지만 제공합니다.
나머지 설명은 **peshare.com 정식판**에서 이어집니다.

수능 기출 문장

[35] For example, we hear that people who are similar will like one another ("Birds of a feather flock together") but also that persons who are dissimilar will like each other ("Opposites attract").

[36] Most of us would likely grow tired of such didactic movies and would probably come to see them as propaganda, similar to the cultural artwork that was common in the Soviet Union and other autocratic societies.

situation

#499 빈도 2 설명 잠금

단어 설명 (뜻/사용법)

샘플북은 단어 설명을 10개까지만 제공합니다.
나머지 설명은 **peshare.com 정식판**에서 이어집니다.

수능 기출 문장

[33] This situation comes at a defining moment when the world is struggling to reduce its reliance on fossil fuels.

[35] ④ They provide even less guidance in situations where we must make decisions.

slip

#500 빈도 2 설명 잠금

단어 설명 (뜻/사용법)

샘플북은 단어 설명을 10개까지만 제공합니다.
나머지 설명은 **peshare.com 정식판**에서 이어집니다.

수능 기출 문장

[31] The role of science can sometimes be overstated, with its advocates slipping into scientism.

[31] With the advance of science, there has been a tendency to slip into scientism, and assume that any factual claim can be authenticated if and only if the term ‘scientific’ can correctly be ascribed to it.

someone

#501 빈도 2 설명 잠금

단어 설명 (뜻/사용법)

샘플북은 단어 설명을 10개까지만 제공합니다.
나머지 설명은 **peshare.com 정식판**에서 이어집니다.

수능 기출 문장

[20] If someone has spent his adult life worried about always appearing respectable, competent, and knowledgeable, it can be hard to let go sometimes and become physically and emotionally free.

[21] You may know someone like this where you work.

sometimes

#502 빈도 2 설명 잠금

단어 설명 (뜻/사용법)

샘플북은 단어 설명을 10개까지만 제공합니다.
나머지 설명은 **peshare.com 정식판**에서 이어집니다.

수능 기출 문장

[20] If someone has spent his adult life worried about always appearing respectable, competent, and knowledgeable, it can be hard to let go sometimes and become physically and emotionally free.

[31] The role of science can sometimes be overstated, with its advocates slipping into scientism.

soon

#503 빈도 2 설명 잠금

단어 설명 (뜻/사용법)

샘플북은 단어 설명을 10개까지만 제공합니다.
나머지 설명은 **peshare.com 정식판**에서 이어집니다.

수능 기출 문장

[18] I hope to hear from you soon.

[33] Our ingenuity will soon outpace our material supplies.

speak

#504 빈도 2 설명 잠금

단어 설명 (뜻/사용법)

샘플북은 단어 설명을 10개까지만 제공합니다.
나머지 설명은 **peshare.com 정식판**에서 이어집니다.

수능 기출 문장

[41] We now know that “hands-on” is a dangerous phrase when speaking about learning science.

speculation

#505 빈도 2 설명 잠금

단어 설명 (뜻/사용법)

샘플북은 단어 설명을 10개까지만 제공합니다.
나머지 설명은 **peshare.com 정식판**에서 이어집니다.

수능 기출 문장

[29] * speculation : 고찰 ** analogy: 유사점 *** brood: 곰곰이 생각하다

[29] Speculations about the meaning and purpose of prehistoric art ① rely heavily on analogies drawn with modern-day hunter-gatherer societies.

splash

#506 빈도 2 설명 잠금

단어 설명 (뜻/사용법)

샘플북은 단어 설명을 10개까지만 제공합니다.
나머지 설명은 **peshare.com 정식판**에서 이어집니다.

수능 기출 문장

[43] * splash : 물을 튀기다.

[43] Walking up the path and back to the car, they could still hear the fish splashing in the water.

stable

#507 빈도 2 설명 잠금

단어 설명 (뜻/사용법)

샘플북은 단어 설명을 10개까지만 제공합니다.
나머지 설명은 **peshare.com 정식판**에서 이어집니다.

수능 기출 문장

[21] Some schools and workplaces emphasize a stable, rote-learned database.

[24] Further, more diverse communities are believed to be more stable because they use a broader range of niches than species-poor communities.

statement

#508 빈도 2 설명 잠금

단어 설명 (뜻/사용법)

샘플북은 단어 설명을 10개까지만 제공합니다.
나머지 설명은 **peshare.com 정식판**에서 이어집니다.

수능 기출 문장

[35] ② Each of these contradictory statements may hold true under particular conditions, but without a clear statement of when they apply and when they do not, aphorisms provide little insight into relations among people.

still

#509 빈도 2 설명 잠금

단어 설명 (뜻/사용법)

샘플북은 단어 설명을 10개까지만 제공합니다.
나머지 설명은 **peshare.com 정식판**에서 이어집니다.

수능 기출 문장

[39] Still, it is arguable that advertisers worry rather too much about this problem, as advertising in other media has always been fragmented.

[43] Walking up the path and back to the car, they could still hear the fish splashing in the water.

straightforward

#510 빈도 2 설명 잠금

단어 설명 (뜻/사용법)

샘플북은 단어 설명을 10개까지만 제공합니다.
나머지 설명은 **peshare.com 정식판**에서 이어집니다.

수능 기출 문장

[38] Resident-bird habitat selection is seemingly a straightforward process in which a young dispersing individual moves until it finds a place where it can compete successfully to satisfy its needs.

[39] (②) This made the television advertising of mass consumer products relatively straightforward — not to say easy — whereas today it is necessary for advertisers to build up coverage of their target markets over time, by advertising on a host of channels with separate audiences.

struggle

#511 빈도 2 설명 잠금

단어 설명 (뜻/사용법)

샘플북은 단어 설명을 10개까지만 제공합니다.
나머지 설명은 **peshare.com 정식판**에서 이어집니다.

수능 기출 문장

[33] This situation comes at a defining moment when the world is struggling to reduce its reliance on fossil fuels.

[43] They were standing without a word and watching the fish struggling.

subject

#512 빈도 2 설명 잠금

단어 설명 (뜻/사용법)

샘플북은 단어 설명을 10개까지만 제공합니다.
나머지 설명은 **peshare.com 정식판**에서 이어집니다.

수능 기출 문장

[21] They ignore our need to obtain a deep understanding of a subject, which includes memorizing and storing a richly structured database.

[37] Most importantly, however, the traditional historian of science seems blind to the fact that the concepts, questions and standards that they use to frame the past are themselves subject to historical change.

suffer

#513 빈도 2 설명 잠금

단어 설명 (뜻/사용법)

샘플북은 단어 설명을 10개까지만 제공합니다.
나머지 설명은 **peshare.com 정식판**에서 이어집니다.

수능 기출 문장

[21] Creativity suffers.

[30] Suppose we know that Paula suffers from a severe phobia.

sun

#514 빈도 2 설명 잠금

단어 설명 (뜻/사용법)

샘플북은 단어 설명을 10개까지만 제공합니다.
나머지 설명은 **peshare.com 정식판**에서 이어집니다.

수능 기출 문장

[33] They help to convert free natural resources like the sun and wind into the power that fuels our lives.

[43] Hundreds of fish tails were flashing and catching light from the sun, moving upstream.

supplies

#515 빈도 2 설명 잠금

단어 설명 (뜻/사용법)

샘플북은 단어 설명을 10개까지만 제공합니다.
나머지 설명은 **peshare.com 정식판**에서 이어집니다.

수능 기출 문장

[33] But without increasing today's limited supplies, we have no chance of developing the alternative green technologies we need to slow climate change.

[33] Our ingenuity will soon outpace our material supplies.

survival

#516 빈도 2 설명 잠금

단어 설명 (뜻/사용법)

샘플북은 단어 설명을 10개까지만 제공합니다.
나머지 설명은 **peshare.com 정식판**에서 이어집니다.

수능 기출 문장

[38] (③) In some cases, the habitat that provides the best opportunity for survival may not be the same habitat as the one that provides for highest reproductive capacity because of requirements specific to the reproductive period.

[38] (④) Migrants, however, are free to choose the optimal habitat for survival during the nonbreeding season and for reproduction during the breeding season.

survive

#517 빈도 2 설명 잠금

단어 설명 (뜻/사용법)

샘플북은 단어 설명을 10개까지만 제공합니다.
나머지 설명은 **peshare.com 정식판**에서 이어집니다.

수능 기출 문장

[22] What survives these ancient societies is, for the most part, a pile of receipts.

[37] Only that which survived in some form in the present was considered relevant.

survivorship

#518 빈도 2 설명 잠금

단어 설명 (뜻/사용법)

샘플북은 단어 설명을 10개까지만 제공합니다.
나머지 설명은 **peshare.com 정식판**에서 이어집니다.

수능 기출 문장

[38] (②) However, eventually, the young must locate, identify, and settle in a habitat that satisfies not only survivorship but reproductive needs as well.

[38] Thus, individuals of many resident species, confronted with the fitness benefits of control over a productive breeding site, may be forced to balance costs in the form of lower nonbreeding survivorship by remaining in the specific habitat where highest breeding success occurs.

swing

#519 빈도 2 설명 잠금

단어 설명 (뜻/사용법)

샘플북은 단어 설명을 10개까지만 제공합니다.
나머지 설명은 **peshare.com 정식판**에서 이어집니다.

수능 기출 문장

[41] Educators began to notice that the pendulum had swung too far to the "hands-on" component of inquiry as they realized that the knowledge was not inherent in the materials themselves, but in the thought and metacognition about what students had done in the activity.

swoop

#520 빈도 2 설명 잠금

단어 설명 (뜻/사용법)

샘플북은 단어 설명을 10개까지만 제공합니다.
나머지 설명은 **peshare.com 정식판**에서 이어집니다.

수능 기출 문장

[39] (①) Advertisers look back nostalgically to the years when a single spot transmission would be seen by the majority of the population at one fell swoop.

[39] [3점] * fragment: 조각내다 ** at one fell swoop: 단번에, 일거에

synchronously

#521 빈도 2 설명 잠금

단어 설명 (뜻/사용법)

샘플북은 단어 설명을 10개까지만 제공합니다.
나머지 설명은 **peshare.com 정식판**에서 이어집니다.

수능 기출 문장

[32] * synchronously : 같은 시간에

[32] In a typical experiment, two toy cars were shown running synchronously on parallel tracks, _____.

technology

#522 빈도 2 설명 잠금

단어 설명 (뜻/사용법)

샘플북은 단어 설명을 10개까지만 제공합니다.
나머지 설명은 **peshare.com 정식판**에서 이어집니다.

수능 기출 문장

[33] But without increasing today's limited supplies, we have no chance of developing the alternative green technologies we need to slow climate change.

[33] Fortunately, rare metals are key ingredients in green technologies such as electric cars, wind turbines, and solar panels.

tell

#523 빈도 2 설명 잠금

단어 설명 (뜻/사용법)

샘플북은 단어 설명을 10개까지만 제공합니다.
나머지 설명은 **peshare.com 정식판**에서 이어집니다.

수능 기출 문장

[35] ① We are told that groups are wiser and smarter than individuals (“Two heads are better than one”) but also that group work inevitably produces poor results (“Too many cooks spoil the broth”).

[36] They also tell stories that, in the end, we find satisfying.

tendency

#524 빈도 2 설명 잠금

단어 설명 (뜻/사용법)

샘플북은 단어 설명을 10개까지만 제공합니다.
나머지 설명은 **peshare.com 정식판**에서 이어집니다.

수능 기출 문장

[29] The dual expressions of this tendency are anthropomorphism (the practice of regarding animals as humans) and totemism (the practice of regarding humans as animals), both of ③ which spread through the visual art and the mythology of primitive cultures.

[31] With the advance of science, there has been a tendency to slip into scientism, and assume that any factual claim can be authenticated if and only if the term ‘scientific’ can correctly be ascribed to it.

therefore

#525 빈도 2 설명 잠금

단어 설명 (뜻/사용법)

샘플북은 단어 설명을 10개까지만 제공합니다.
나머지 설명은 **peshare.com 정식판**에서 이어집니다.

수능 기출 문장

[24] Beside the decreased chance of empty ecological niches but the increased probability of competitors that prevent invasion success, diverse communities are assumed to use resources more completely and, therefore, limit the ability of invaders to establish.

[31] The consequence is that non-scientific approaches to reality — and that can include all the arts, religion, and personal, emotional and value-laden ways of encountering the world — may become labelled as merely subjective, and therefore of little _____ in terms of describing the way the world is.

thought

#526 빈도 2 설명 잠금

단어 설명 (뜻/사용법)

샘플북은 단어 설명을 10개까지만 제공합니다.
나머지 설명은 **peshare.com 정식판**에서 이어집니다.

수능 기출 문장

[41] Educators began to notice that the pendulum had swung too far to the "hands-on" component of inquiry as they realized that the knowledge was not inherent in the materials themselves, but in the thought and metacognition about what students had done in the activity.

[43] Marie thought this would be a good place for them to stop.

thoughtful

#527 빈도 2 설명 잠금

단어 설명 (뜻/사용법)

샘플북은 단어 설명을 10개까지만 제공합니다.
나머지 설명은 **peshare.com 정식판**에서 이어집니다.

수능 기출 문장

[41] Uncertainty about the knowledge intended in any activity comes from each student's re-creation of concepts — and discussing, thinking, arguing, listening, and evaluating one's own preconceptions after the activities, under the leadership of a thoughtful teacher, can bring this about.

three

#528 빈도 2 설명 잠금

단어 설명 (뜻/사용법)

샘플북은 단어 설명을 10개까지만 제공합니다.
나머지 설명은 **peshare.com 정식판**에서 이어집니다.

수능 기출 문장

[18] As I live with three dogs, I am very happy to let my dogs run around and safely play with other dogs from the neighborhood.

[19] Finally arriving in Alsace after three hours on the road, however, Jonas saw nothing but endless agricultural fields.

today

#529 빈도 2 설명 잠금

단어 설명 (뜻/사용법)

샘플북은 단어 설명을 10개까지만 제공합니다.
나머지 설명은 **peshare.com 정식판**에서 이어집니다.

수능 기출 문장

[33] But without increasing today's limited supplies, we have no chance of developing the alternative green technologies we need to slow climate change.

[39] (②) This made the television advertising of mass consumer products relatively straightforward — not to say easy — whereas today it is necessary for advertisers to build up coverage of their target markets over time, by advertising on a host of channels with separate audiences.

together

#530 빈도 2 설명 잠금

단어 설명 (뜻/사용법)

샘플북은 단어 설명을 10개까지만 제공합니다.
나머지 설명은 **peshare.com 정식판**에서 이어집니다.

수능 기출 문장

[32] Hence, a child may claim that the cars started and stopped running together (correct) and that the car which stopped further ahead, ran for more time (incorrect).

[35] For example, we hear that people who are similar will like one another ("Birds of a feather flock together") but also that persons who are dissimilar will like each other ("Opposites attract").

totemism

#531 빈도 2 설명 잠금

단어 설명 (뜻/사용법)

샘플북은 단어 설명을 10개까지만 제공합니다.
나머지 설명은 **peshare.com 정식판**에서 이어집니다.

수능 기출 문장

[29] In the practice of totemism, he has suggested, an unlettered humanity "broods upon ⑤ itself and its place in nature."

[29] The dual expressions of this tendency are anthropomorphism (the practice of regarding animals as humans) and totemism (the practice of regarding humans as animals), both of ③ which spread through the visual art and the mythology of primitive cultures.

track

#532 빈도 2 설명 잠금

단어 설명 (뜻/사용법)

샘플북은 단어 설명을 10개까지만 제공합니다.
나머지 설명은 **peshare.com 정식판**에서 이어집니다.

수능 기출 문장

[22] But the desire for written records has always accompanied economic activity, since transactions are meaningless unless you can clearly keep track of who owns what.

[32] In a typical experiment, two toy cars were shown running synchronously on parallel tracks, _____.

traditional

#533 빈도 2 설명 잠금

단어 설명 (뜻/사용법)

샘플북은 단어 설명을 10개까지만 제공합니다.
나머지 설명은 **peshare.com 정식판**에서 이어집니다.

수능 기출 문장

[37] Most importantly, however, the traditional historian of science seems blind to the fact that the concepts, questions and standards that they use to frame the past are themselves subject to historical change.

[37] Nor does the traditional view recognise the role that non-intellectual factors, especially institutional and socio-economic ones, play in scientific developments.

trip

#534 빈도 2 설명 잠금

단어 설명 (뜻/사용법)

샘플북은 단어 설명을 10개까지만 제공합니다.
나머지 설명은 **peshare.com 정식판**에서 이어집니다.

수능 기출 문장

[19] He had been looking forward to this field trip.

[19] It was the first field trip for his history course.

truly

#535 빈도 2 설명 잠금

단어 설명 (뜻/사용법)

샘플북은 단어 설명을 10개까지만 제공합니다.
나머지 설명은 **peshare.com 정식판**에서 이어집니다.

수능 기출 문장

[20] Probably the biggest roadblock to play for adults is the worry that they will look silly, improper, or dumb if they allow themselves to truly play.

[33] Now the combinations may truly be unending.

turn

#536 빈도 2 설명 잠금

단어 설명 (뜻/사용법)

샘플북은 단어 설명을 10개까지만 제공합니다.
나머지 설명은 **peshare.com 정식판**에서 이어집니다.

수능 기출 문장

[43] After a moment, she turned to Marie and said, “Giving up is not in my vocabulary.

[43] Then, with a great push, a small one turned a complete circle and made it over the falls.

uncertainty

#537 빈도 2 설명 잠금

단어 설명 (뜻/사용법)

샘플북은 단어 설명을 10개까지만 제공합니다.
나머지 설명은 **peshare.com 정식판**에서 이어집니다.

수능 기출 문장

[41] Uncertainty about the knowledge intended in any activity comes from each student's re-creation of concepts — and discussing, thinking, arguing, listening, and evaluating one's own preconceptions after the activities, under the leadership of a thoughtful teacher, can bring this about.

understanding

#538 빈도 2 설명 잠금

단어 설명 (뜻/사용법)

샘플북은 단어 설명을 10개까지만 제공합니다.
나머지 설명은 **peshare.com 정식판**에서 이어집니다.

수능 기출 문장

[21] They ignore our need to obtain a deep understanding of a subject, which includes memorizing and storing a richly structured database.

[24] The loss of biodiversity has generated concern over the consequences for ecosystem functioning and thus understanding the relationship between both has become a major focus in ecological research during the last two decades.

[37] Traditionally, Kuhn claims, the primary goal of historians of science was 'to clarify and deepen an understanding of contemporary scientific methods or concepts by displaying their evolution'.

[41] For quite some time, science educators believed that "hands-on" activities were the answer to children's understanding through their participation in science-related activities.

unending

#539 빈도 2 설명 잠금

단어 설명 (뜻/사용법)

샘플북은 단어 설명을 10개까지만 제공합니다.
나머지 설명은 **peshare.com 정식판**에서 이어집니다.

수능 기출 문장

[33] In previous eras, such as the Iron Age and the Bronze Age, the discovery of new elements brought forth seemingly unending numbers of new inventions.

[33] Now the combinations may truly be unending.

until

#540 빈도 2 설명 잠금

단어 설명 (뜻/사용법)

샘플북은 단어 설명을 10개까지만 제공합니다.
나머지 설명은 **peshare.com 정식판**에서 이어집니다.

수능 기출 문장

[38] Resident-bird habitat selection is seemingly a straightforward process in which a young dispersing individual moves until it finds a place where it can compete successfully to satisfy its needs.

[43] Another jumped, its body spinning until it made it over the falls.

value

#541 빈도 2 설명 잠금

단어 설명 (뜻/사용법)

샘플북은 단어 설명을 10개까지만 제공합니다.
나머지 설명은 **peshare.com 정식판**에서 이어집니다.

수능 기출 문장

[20] This is particularly true for people who have been valued for performance standards set by parents or the educational system, or measured by other cultural norms that are internalized and no longer questioned.

[31] The consequence is that non-scientific approaches to reality — and that can include all the arts, religion, and personal, emotional and value-laden ways of encountering the world — may become labelled as merely subjective, and therefore of little _____ in terms of describing the way the world is.

various

#542 빈도 2 설명 잠금

단어 설명 (뜻/사용법)

샘플북은 단어 설명을 10개까지만 제공합니다.
나머지 설명은 **peshare.com 정식판**에서 이어집니다.

수능 기출 문장

[26] They have various terms related to cattle, so they can distinguish between hundreds of types of cows, based on color, markings, and shape of horns.

[43] They found the falls spilling out in various layers of rock.

visual

#543 빈도 2 설명 잠금

단어 설명 (뜻/사용법)

샘플북은 단어 설명을 10개까지만 제공합니다.
나머지 설명은 **peshare.com 정식판**에서 이어집니다.

수능 기출 문장

[29] The dual expressions of this tendency are anthropomorphism (the practice of regarding animals as humans) and totemism (the practice of regarding humans as animals), both of ③ which spread through the visual art and the mythology of primitive cultures.

[29] When considered in this light, the visual preoccupation of early humans with the nonhuman creatures ④ inhabited their world becomes profoundly meaningful.

Vuenna

#544 빈도 2 설명 잠금

단어 설명 (뜻/사용법)

샘플북은 단어 설명을 10개까지만 제공합니다.
나머지 설명은 **peshare.com 정식판**에서 이어집니다.

수능 기출 문장

[18] Dear Mr. Kayne, I am a resident of Cansinghill Apartments, located right next to the newly opened Vuenna Dog Park.

[18] Since you are the manager of Vuenna Dog Park, I ask you to take measures to prevent the noise at night.

whereas

#545 빈도 2 설명 잠금

단어 설명 (뜻/사용법)

샘플북은 단어 설명을 10개까지만 제공합니다.
나머지 설명은 **peshare.com 정식판**에서 이어집니다.

수능 기출 문장

[34] Musical sounds, he was saying, can be distinguished from those of nature by the fact that they involve the use of fixed pitches, whereas virtually all natural sounds consist of constantly fluctuating frequencies.

[39] (②) This made the television advertising of mass consumer products relatively straightforward — not to say easy — whereas today it is necessary for advertisers to build up coverage of their target markets over time, by advertising on a host of channels with separate audiences.

write

#546 빈도 2 설명 잠금

단어 설명 (뜻/사용법)

샘플북은 단어 설명을 10개까지만 제공합니다.
나머지 설명은 **peshare.com 정식판**에서 이어집니다.

수능 기출 문장

[22] But the desire for written records has always accompanied economic activity, since transactions are meaningless unless you can clearly keep track of who owns what.

[22] In retrospect, it might seem surprising that something as mundane as the desire to count sheep was the driving force for an advance as fundamental as written language.

writings

#547 빈도 2 설명 잠금

단어 설명 (뜻/사용법)

샘플북은 단어 설명을 10개까지만 제공합니다.
나머지 설명은 **peshare.com 정식판**에서 이어집니다.

수능 기출 문장

[22] Long before we had the writings of the prophets, we had the writings of the profits.

year

#548 빈도 2 설명 잠금

단어 설명 (뜻/사용법)

샘플북은 단어 설명을 10개까지만 제공합니다.
나머지 설명은 **peshare.com 정식판**에서 이어집니다.

수능 기출 문장

[21] They ignore the improvisatory instincts drilled into us for millions of years.

[39] (①) Advertisers look back nostalgically to the years when a single spot transmission would be seen by the majority of the population at one fell swoop.

absence

#549 빈도 1 설명 잠금

단어 설명 (뜻/사용법)

샘플북은 단어 설명을 10개까지만 제공합니다.
나머지 설명은 **peshare.com 정식판**에서 이어집니다.

수능 기출 문장

[40] However, after long absences, members of family and bond groups greet one another with incredibly theatrical displays.

accompany

#550 빈도 1 설명 잠금

단어 설명 (뜻/사용법)

샘플북은 단어 설명을 10개까지만 제공합니다.
나머지 설명은 **peshare.com 정식판**에서 이어집니다.

수능 기출 문장

[22] But the desire for written records has always accompanied economic activity, since transactions are meaningless unless you can clearly keep track of who owns what.

accord

#551 빈도 1 설명 잠금

단어 설명 (뜻/사용법)

샘플북은 단어 설명을 10개까지만 제공합니다.
나머지 설명은 **peshare.com 정식판**에서 이어집니다.

수능 기출 문장

[37] Furthermore, the evaluation of past discoveries and discoverers according to present-day standards does not allow us to see how significant they may have been in their own day.

account

#552 빈도 1 설명 잠금

단어 설명 (뜻/사용법)

샘플북은 단어 설명을 10개까지만 제공합니다.
나머지 설명은 **peshare.com 정식판**에서 이어집니다.

수능 기출 문장

[36] No doubt it is this utopian aspect of movies that accounts for why we enjoy them so much.

accumulation

#553 빈도 1 설명 잠금

단어 설명 (뜻/사용법)

샘플북은 단어 설명을 10개까지만 제공합니다.
나머지 설명은 **peshare.com 정식판**에서 이어집니다.

수능 기출 문장

[37] This entailed relating the progressive accumulation of breakthroughs and discoveries.

achieve

#554 빈도 1 설명 잠금

단어 설명 (뜻/사용법)

샘플북은 단어 설명을 10개까지만 제공합니다.
나머지 설명은 **peshare.com 정식판**에서 이어집니다.

수능 기출 문장

[31] The philosophy of science seeks to avoid crude scientism and get a balanced view on what the scientific method can and cannot achieve.

acquire

#555 빈도 1 설명 잠금

단어 설명 (뜻/사용법)

샘플북은 단어 설명을 10개까지만 제공합니다.
나머지 설명은 **peshare.com 정식판**에서 이어집니다.

수능 기출 문장

[23] But somewhere in between, most people acquire a bit of decency that qualifies them for membership in the community of moral agents.

action

#556 빈도 1 설명 잠금

단어 설명 (뜻/사용법)

샘플북은 단어 설명을 10개까지만 제공합니다.
나머지 설명은 **peshare.com 정식판**에서 이어집니다.

수능 기출 문장

[18] I want immediate action to solve this urgent problem.

admiration

#557 빈도 1 설명 잠금

단어 설명 (뜻/사용법)

샘플북은 단어 설명을 10개까지만 제공합니다.
나머지 설명은 **peshare.com 정식판**에서 이어집니다.

수능 기출 문장

[43] Nina shouted at the success with admiration.

advocate

#558 빈도 1 설명 잠금

단어 설명 (뜻/사용법)

샘플북은 단어 설명을 10개까지만 제공합니다.
나머지 설명은 **peshare.com 정식판**에서 이어집니다.

수능 기출 문장

[31] The role of science can sometimes be overstated, with its advocates slipping into scientism.

agricultural

#559 빈도 1 설명 잠금

단어 설명 (뜻/사용법)

샘플북은 단어 설명을 10개까지만 제공합니다.
나머지 설명은 **peshare.com 정식판**에서 이어집니다.

수능 기출 문장

[19] Finally arriving in Alsace after three hours on the road, however, Jonas saw nothing but endless agricultural fields.

ahead

#560 빈도 1 설명 잠금

단어 설명 (뜻/사용법)

샘플북은 단어 설명을 10개까지만 제공합니다.
나머지 설명은 **peshare.com 정식판**에서 이어집니다.

수능 기출 문장

[32] Hence, a child may claim that the cars started and stopped running together (correct) and that the car which stopped further ahead, ran for more time (incorrect).

air

#561 빈도 1 설명 잠금

단어 설명 (뜻/사용법)

샘플북은 단어 설명을 10개까지만 제공합니다.
나머지 설명은 **peshare.com 정식판**에서 이어집니다.

수능 기출 문장

[21] They're playing intellectual air guitar.

airport

#562 빈도 1 설명 잠금

단어 설명 (뜻/사용법)

샘플북은 단어 설명을 10개까지만 제공합니다.
나머지 설명은 **peshare.com 정식판**에서 이어집니다.

수능 기출 문장

[40] I'm reminded of the joyous reunions so visible in the arrivals area of an international airport terminal.

almost

#563 빈도 1 설명 잠금

단어 설명 (뜻/사용법)

샘플북은 단어 설명을 10개까지만 제공합니다.
나머지 설명은 **peshare.com 정식판**에서 이어집니다.

수능 기출 문장

[36] The bad guys are usually punished; the romantic couple almost always find each other despite the obstacles and difficulties they encounter on the path to true love; and the way we wish the world to be is how, in the movies, it more often than not winds up being.

although

#564 빈도 1 설명 잠금

단어 설명 (뜻/사용법)

샘플북은 단어 설명을 10개까지만 제공합니다.
나머지 설명은 **peshare.com 정식판**에서 이어집니다.

수능 기출 문장

[35] Although commonsense knowledge may have merit, it also has weaknesses, not the least of which is that it often contradicts itself.

amount

#565 빈도 1 설명 잠금

단어 설명 (뜻/사용법)

샘플북은 단어 설명을 10개까지만 제공합니다.
나머지 설명은 **peshare.com 정식판**에서 이어집니다.

수능 기출 문장

[33] At no point in human history have we used more elements, in more combinations, and in increasingly refined amounts.

analysis

#566 빈도 1 설명 잠금

단어 설명 (뜻/사용법)

샘플북은 단어 설명을 10개까지만 제공합니다.
나머지 설명은 **peshare.com 정식판**에서 이어집니다.

수능 기출 문장

[37] Closer analysis of scientific discoveries, for instance, led historians to ask whether the dates of discoveries and their discoverers can be identified precisely.

analyze

#567 빈도 1 설명 잠금

단어 설명 (뜻/사용법)

샘플북은 단어 설명을 10개까지만 제공합니다.
나머지 설명은 **peshare.com 정식판**에서 이어집니다.

수능 기출 문장

[32] The Swiss psychologist Jean Piaget frequently analyzed children's conception of time via their ability to compare or estimate the time taken by pairs of events.

ancient

#568 빈도 1 설명 잠금

단어 설명 (뜻/사용법)

샘플북은 단어 설명을 10개까지만 제공합니다.
나머지 설명은 **peshare.com 정식판**에서 이어집니다.

수능 기출 문장

[22] What survives these ancient societies is, for the most part, a pile of receipts.

animate

#569 빈도 1 설명 잠금

단어 설명 (뜻/사용법)

샘플북은 단어 설명을 10개까지만 제공합니다.
나머지 설명은 **peshare.com 정식판**에서 이어집니다.

수능 기출 문장

[29] Such primitive societies, ② as Steven Mithen emphasizes in The Prehistory of the Modern Mind, tend to view man and beast, animal and plant, organic and inorganic spheres, as participants in an integrated, animated totality.

anthropomorphism

#570 빈도 1 설명 잠금

단어 설명 (뜻/사용법)

샘플북은 단어 설명을 10개까지만 제공합니다.
나머지 설명은 **peshare.com 정식판**에서 이어집니다.

수능 기출 문장

[29] The dual expressions of this tendency are anthropomorphism (the practice of regarding animals as humans) and totemism (the practice of regarding humans as animals), both of ③ which spread through the visual art and the mythology of primitive cultures.

anyone

#571 빈도 1 설명 잠금

단어 설명 (뜻/사용법)

샘플북은 단어 설명을 10개까지만 제공합니다.
나머지 설명은 **peshare.com 정식판**에서 이어집니다.

수능 기출 문장

[23] Anyone who says that people are “genetically programmed” to be moral has an oversimplified view of how genes work.

apparent

#572 빈도 1 설명 잠금

단어 설명 (뜻/사용법)

샘플북은 단어 설명을 10개까지만 제공합니다.
나머지 설명은 **peshare.com 정식판**에서 이어집니다.

수능 기출 문장

[37] In the mid-1950s, however, a number of faults in this view of history became apparent.

appeal

#573 빈도 1 설명 잠금

단어 설명 (뜻/사용법)

샘플북은 단어 설명을 10개까지만 제공합니다.
나머지 설명은 **peshare.com 정식판**에서 이어집니다.

수능 기출 문장

[19] The fields were vast, but hardly appealed to him.

appear

#574 빈도 1 설명 잠금

단어 설명 (뜻/사용법)

샘플북은 단어 설명을 10개까지만 제공합니다.
나머지 설명은 **peshare.com 정식판**에서 이어집니다.

수능 기출 문장

[20] If someone has spent his adult life worried about always appearing respectable, competent, and knowledgeable, it can be hard to let go sometimes and become physically and emotionally free.

appearance

#575 빈도 1 설명 잠금

단어 설명 (뜻/사용법)

샘플북은 단어 설명을 10개까지만 제공합니다.
나머지 설명은 **peshare.com 정식판**에서 이어집니다.

수능 기출 문장

[21] They may look like jazz musicians and have the appearance of jamming, but in the end they know nothing.

apply

#576 빈도 1 설명 잠금

단어 설명 (뜻/사용법)

샘플북은 단어 설명을 10개까지만 제공합니다.
나머지 설명은 **peshare.com 정식판**에서 이어집니다.

수능 기출 문장

[35] ② Each of these contradictory statements may hold true under particular conditions, but without a clear statement of when they apply and when they do not, aphorisms provide little insight into relations among people.

approach

#577 빈도 1 설명 잠금

단어 설명 (뜻/사용법)

샘플북은 단어 설명을 10개까지만 제공합니다.
나머지 설명은 **peshare.com 정식판**에서 이어집니다.

수능 기출 문장

[31] The consequence is that non-scientific approaches to reality — and that can include all the arts, religion, and personal, emotional and value-laden ways of encountering the world — may become labelled as merely subjective, and therefore of little _____ in terms of describing the way the world is.

area

#578 빈도 1 설명 잠금

단어 설명 (뜻/사용법)

샘플북은 단어 설명을 10개까지만 제공합니다.
나머지 설명은 **peshare.com 정식판**에서 이어집니다.

수능 기출 문장

[40] I'm reminded of the joyous reunions so visible in the arrivals area of an international airport terminal.

arguable

#579 빈도 1 설명 잠금

단어 설명 (뜻/사용법)

샘플북은 단어 설명을 10개까지만 제공합니다.
나머지 설명은 **peshare.com 정식판**에서 이어집니다.

수능 기출 문장

[39] Still, it is arguable that advertisers worry rather too much about this problem, as advertising in other media has always been fragmented.

arrival

#580 빈도 1 설명 잠금

단어 설명 (뜻/사용법)

샘플북은 단어 설명을 10개까지만 제공합니다.
나머지 설명은 **peshare.com 정식판**에서 이어집니다.

수능 기출 문장

[40] I'm reminded of the joyous reunions so visible in the arrivals area of an international airport terminal.

arrive

#581 빈도 1 설명 잠금

단어 설명 (뜻/사용법)

샘플북은 단어 설명을 10개까지만 제공합니다.
나머지 설명은 **peshare.com 정식판**에서 이어집니다.

수능 기출 문장

[19] Finally arriving in Alsace after three hours on the road, however, Jonas saw nothing but endless agricultural fields.

artwork

#582 빈도 1 설명 잠금

단어 설명 (뜻/사용법)

샘플북은 단어 설명을 10개까지만 제공합니다.
나머지 설명은 **peshare.com 정식판**에서 이어집니다.

수능 기출 문장

[36] Most of us would likely grow tired of such didactic movies and would probably come to see them as propaganda, similar to the cultural artwork that was common in the Soviet Union and other autocratic societies.

ashamed

#583 빈도 1 설명 잠금

단어 설명 (뜻/사용법)

샘플북은 단어 설명을 10개까지만 제공합니다.
나머지 설명은 **peshare.com 정식판**에서 이어집니다.

수능 기출 문장

[43] She felt ashamed to be looking at them.

aspect

#584 빈도 1 설명 잠금

단어 설명 (뜻/사용법)

샘플북은 단어 설명을 10개까지만 제공합니다.
나머지 설명은 **peshare.com 정식판**에서 이어집니다.

수능 기출 문장

[36] No doubt it is this utopian aspect of movies that accounts for why we enjoy them so much.

associate

#585 빈도 1 설명 잠금

단어 설명 (뜻/사용법)

샘플북은 단어 설명을 10개까지만 제공합니다.
나머지 설명은 **peshare.com 정식판**에서 이어집니다.

수능 기출 문장

[22] In fact, many civilizations never got to the stage of recording and leaving behind the kinds of great literary works that we often associate with the history of culture.

assumption

#586 빈도 1 설명 잠금

단어 설명 (뜻/사용법)

샘플북은 단어 설명을 10개까지만 제공합니다.
나머지 설명은 **peshare.com 정식판**에서 이어집니다.

수능 기출 문장

[30] The fallacy of false choice misleads when we're insufficiently attentive to an important hidden assumption, that the choices which have been made explicit exhaust the ⑤ sensible alternatives.

attempt

#587 빈도 1 설명 잠금

단어 설명 (뜻/사용법)

샘플북은 단어 설명을 10개까지만 제공합니다.
나머지 설명은 **peshare.com 정식판**에서 이어집니다.

수능 기출 문장

[34] There have been many attempts to define what music is in terms of the specific attributes of musical sounds.

attentive

#588 빈도 1 설명 잠금

단어 설명 (뜻/사용법)

샘플북은 단어 설명을 10개까지만 제공합니다.
나머지 설명은 **peshare.com 정식판**에서 이어집니다.

수능 기출 문장

[30] The fallacy of false choice misleads when we're insufficiently attentive to an important hidden assumption, that the choices which have been made explicit exhaust the ⑤ sensible alternatives.

attract

#589 빈도 1 설명 잠금

단어 설명 (뜻/사용법)

샘플북은 단어 설명을 10개까지만 제공합니다.
나머지 설명은 **peshare.com 정식판**에서 이어집니다.

수능 기출 문장

[35] For example, we hear that people who are similar will like one another (“Birds of a feather flock together”) but also that persons who are dissimilar will like each other (“Opposites attract”).

attribute

#590 빈도 1 설명 잠금

단어 설명 (뜻/사용법)

샘플북은 단어 설명을 10개까지만 제공합니다.
나머지 설명은 **peshare.com 정식판**에서 이어집니다.

수능 기출 문장

[34] There have been many attempts to define what music is in terms of the specific attributes of musical sounds.

authenticate

#591 빈도 1 설명 잠금

단어 설명 (뜻/사용법)

샘플북은 단어 설명을 10개까지만 제공합니다.
나머지 설명은 **peshare.com 정식판**에서 이어집니다.

수능 기출 문장

[31] With the advance of science, there has been a tendency to slip into scientism, and assume that any factual claim can be authenticated if and only if the term 'scientific' can correctly be ascribed to it.

availability

#592 빈도 1 설명 잠금

단어 설명 (뜻/사용법)

샘플북은 단어 설명을 10개까지만 제공합니다.
나머지 설명은 **peshare.com 정식판**에서 이어집니다.

수능 기출 문장

[40] Because elephant groups break up and reunite very frequently — for instance, in response to variation in food availability — reunions are more important in elephant society than among primates.

avoid

#593 빈도 1 설명 잠금

단어 설명 (뜻/사용법)

샘플북은 단어 설명을 10개까지만 제공합니다.
나머지 설명은 **peshare.com 정식판**에서 이어집니다.

수능 기출 문장

[31] The philosophy of science seeks to avoid crude scientism and get a balanced view on what the scientific method can and cannot achieve.

await

#594 빈도 1 설명 잠금

단어 설명 (뜻/사용법)

샘플북은 단어 설명을 10개까지만 제공합니다.
나머지 설명은 **peshare.com 정식판**에서 이어집니다.

수능 기출 문장

[19] He had expected to see some old castles and historical monuments, but now he saw nothing like that awaiting him.

bad

#595 빈도 1 설명 잠금

단어 설명 (뜻/사용법)

샘플북은 단어 설명을 10개까지만 제공합니다.
나머지 설명은 **peshare.com 정식판**에서 이어집니다.

수능 기출 문장

[36] The bad guys are usually punished; the romantic couple almost always find each other despite the obstacles and difficulties they encounter on the path to true love; and the way we wish the world to be is how, in the movies, it more often than not winds up being.

balance

#596 빈도 1 설명 잠금

단어 설명 (뜻/사용법)

샘플북은 단어 설명을 10개까지만 제공합니다.
나머지 설명은 **peshare.com 정식판**에서 이어집니다.

수능 기출 문장

[38] Thus, individuals of many resident species, confronted with the fitness benefits of control over a productive breeding site, may be forced to balance costs in the form of lower nonbreeding survivorship by remaining in the specific habitat where highest breeding success occurs.

balanced

#597 빈도 1 설명 잠금

단어 설명 (뜻/사용법)

샘플북은 단어 설명을 10개까지만 제공합니다.
나머지 설명은 **peshare.com 정식판**에서 이어집니다.

수능 기출 문장

[31] The philosophy of science seeks to avoid crude scientism and get a balanced view on what the scientific method can and cannot achieve.

bark

#598 빈도 1 설명 잠금

단어 설명 (뜻/사용법)

샘플북은 단어 설명을 10개까지만 제공합니다.
나머지 설명은 **peshare.com 정식판**에서 이어집니다.

수능 기출 문장

[18] However, the noise of barking and yelling from the park at night is so loud and disturbing that I cannot relax in my apartment.

base

#599 빈도 1 설명 잠금

단어 설명 (뜻/사용법)

샘플북은 단어 설명을 10개까지만 제공합니다.
나머지 설명은 **peshare.com 정식판**에서 이어집니다.

수능 기출 문장

[26] They have various terms related to cattle, so they can distinguish between hundreds of types of cows, based on color, markings, and shape of horns.

beast

#600 빈도 1 설명 잠금

단어 설명 (뜻/사용법)

샘플북은 단어 설명을 10개까지만 제공합니다.
나머지 설명은 **peshare.com 정식판**에서 이어집니다.

수능 기출 문장

[29] Such primitive societies, ② as Steven Mithen emphasizes in The Prehistory of the Modern Mind, tend to view man and beast, animal and plant, organic and inorganic spheres, as participants in an integrated, animated totality.

beat

#601 빈도 1 설명 잠금

단어 설명 (뜻/사용법)

샘플북은 단어 설명을 10개까지만 제공합니다.
나머지 설명은 **peshare.com 정식판**에서 이어집니다.

수능 기출 문장

[43] Nina's heart was beating fast at each leap and twist.

behind

#602 빈도 1 설명 잠금

단어 설명 (뜻/사용법)

샘플북은 단어 설명을 10개까지만 제공합니다.
나머지 설명은 **peshare.com 정식판**에서 이어집니다.

수능 기출 문장

[22] In fact, many civilizations never got to the stage of recording and leaving behind the kinds of great literary works that we often associate with the history of culture.

beneath

#603 빈도 1 설명 잠금

단어 설명 (뜻/사용법)

샘플북은 단어 설명을 10개까지만 제공합니다.
나머지 설명은 **peshare.com 정식판**에서 이어집니다.

수능 기출 문장

[43] Beneath them in the water, they saw salmon slowly moving their bodies.

beside

#604 빈도 1 설명 잠금

단어 설명 (뜻/사용법)

샘플북은 단어 설명을 10개까지만 제공합니다.
나머지 설명은 **peshare.com 정식판**에서 이어집니다.

수능 기출 문장

[24] Beside the decreased chance of empty ecological niches but the increased probability of competitors that prevent invasion success, diverse communities are assumed to use resources more completely and, therefore, limit the ability of invaders to establish.

best

#605 빈도 1 설명 잠금

단어 설명 (뜻/사용법)

샘플북은 단어 설명을 10개까지만 제공합니다.
나머지 설명은 **peshare.com 정식판**에서 이어집니다.

수능 기출 문장

[38] (③) In some cases, the habitat that provides the best opportunity for survival may not be the same habitat as the one that provides for highest reproductive capacity because of requirements specific to the reproductive period.

bet

#606 빈도 1 설명 잠금

단어 설명 (뜻/사용법)

샘플북은 단어 설명을 10개까지만 제공합니다.
나머지 설명은 **peshare.com 정식판**에서 이어집니다.

수능 기출 문장

[22] As such, early human writing is dominated by wheeling and dealing: a collection of bets, bills, and contracts.

big

#607 빈도 1 설명 잠금

단어 설명 (뜻/사용법)

샘플북은 단어 설명을 10개까지만 제공합니다.
나머지 설명은 **peshare.com 정식판**에서 이어집니다.

수능 기출 문장

[43] While Marie and Nina kept watching the salmon, a big one suddenly leapt.

biggest

#608 빈도 1 설명 잠금

단어 설명 (뜻/사용법)

샘플북은 단어 설명을 10개까지만 제공합니다.
나머지 설명은 **peshare.com 정식판**에서 이어집니다.

수능 기출 문장

[20] Probably the biggest roadblock to play for adults is the worry that they will look silly, improper, or dumb if they allow themselves to truly play.

bill

#609 빈도 1 설명 잠금

단어 설명 (뜻/사용법)

샘플북은 단어 설명을 10개까지만 제공합니다.
나머지 설명은 **peshare.com 정식판**에서 이어집니다.

수능 기출 문장

[22] As such, early human writing is dominated by wheeling and dealing: a collection of bets, bills, and contracts.

bind

#610 빈도 1 설명 잠금

단어 설명 (뜻/사용법)

샘플북은 단어 설명을 10개까지만 제공합니다.
나머지 설명은 **peshare.com 정식판**에서 이어집니다.

수능 기출 문장

[21] It is bound to fail.

bit

#611 빈도 1 설명 잠금

단어 설명 (뜻/사용법)

샘플북은 단어 설명을 10개까지만 제공합니다.
나머지 설명은 **peshare.com 정식판**에서 이어집니다.

수능 기출 문장

[23] But somewhere in between, most people acquire a bit of decency that qualifies them for membership in the community of moral agents.

blind

#612 빈도 1 설명 잠금

단어 설명 (뜻/사용법)

샘플북은 단어 설명을 10개까지만 제공합니다.
나머지 설명은 **peshare.com 정식판**에서 이어집니다.

수능 기출 문장

[37] Most importantly, however, the traditional historian of science seems blind to the fact that the concepts, questions and standards that they use to frame the past are themselves subject to historical change.

board

#613 빈도 1 설명 잠금

단어 설명 (뜻/사용법)

샘플북은 단어 설명을 10개까지만 제공합니다.
나머지 설명은 **peshare.com 정식판**에서 이어집니다.

수능 기출 문장

[19] He was the first to board the bus in the morning.

boring

#614 빈도 1 설명 잠금

단어 설명 (뜻/사용법)

샘플북은 단어 설명을 10개까지만 제공합니다.
나머지 설명은 **peshare.com 정식판**에서 이어집니다.

수능 기출 문장

[19] “What can I learn from these boring fields?”

boxing

#615 빈도 1 설명 잠금

단어 설명 (뜻/사용법)

샘플북은 단어 설명을 10개까지만 제공합니다.
나머지 설명은 **peshare.com 정식판**에서 이어집니다.

수능 기출 문장

[43] Now a former champion, she was thinking of retiring from boxing.

break

#616 빈도 1 설명 잠금

단어 설명 (뜻/사용법)

샘플북은 단어 설명을 10개까지만 제공합니다.
나머지 설명은 **peshare.com 정식판**에서 이어집니다.

수능 기출 문장

[40] Because elephant groups break up and reunite very frequently — for instance, in response to variation in food availability — reunions are more important in elephant society than among primates.

breakthrough

#617 빈도 1 설명 잠금

단어 설명 (뜻/사용법)

샘플북은 단어 설명을 10개까지만 제공합니다.
나머지 설명은 **peshare.com 정식판**에서 이어집니다.

수능 기출 문장

[37] This entailed relating the progressive accumulation of breakthroughs and discoveries.

breed

#618 빈도 1 설명 잠금

단어 설명 (뜻/사용법)

샘플북은 단어 설명을 10개까지만 제공합니다.
나머지 설명은 **peshare.com 정식판**에서 이어집니다.

수능 기출 문장

[38] Thus, individuals of many resident species, confronted with the fitness benefits of control over a productive breeding site, may be forced to balance costs in the form of lower nonbreeding survivorship by remaining in the specific habitat where highest breeding success occurs.

bright

#619 빈도 1 설명 잠금

단어 설명 (뜻/사용법)

샘플북은 단어 설명을 10개까지만 제공합니다.
나머지 설명은 **peshare.com 정식판**에서 이어집니다.

수능 기출 문장

[43] Marie nodded with a bright smile.

broadcasting

#620 빈도 1 설명 잠금

단어 설명 (뜻/사용법)

샘플북은 단어 설명을 10개까지만 제공합니다.
나머지 설명은 **peshare.com 정식판**에서 이어집니다.

수능 기출 문장

[39] (③) Moreover, advertisers gain considerable benefits from the price competition between the numerous broadcasting stations.

broader

#621 빈도 1 설명 잠금

단어 설명 (뜻/사용법)

샘플북은 단어 설명을 10개까지만 제공합니다.
나머지 설명은 **peshare.com 정식판**에서 이어집니다.

수능 기출 문장

[24] Further, more diverse communities are believed to be more stable because they use a broader range of niches than species-poor communities.

bronze

#622 빈도 1 설명 잠금

단어 설명 (뜻/사용법)

샘플북은 단어 설명을 10개까지만 제공합니다.
나머지 설명은 **peshare.com 정식판**에서 이어집니다.

수능 기출 문장

[33] In previous eras, such as the Iron Age and the Bronze Age, the discovery of new elements brought forth seemingly unending numbers of new inventions.

broth

#623 빈도 1 설명 잠금

단어 설명 (뜻/사용법)

샘플북은 단어 설명을 10개까지만 제공합니다.
나머지 설명은 **peshare.com 정식판**에서 이어집니다.

수능 기출 문장

[35] ① We are told that groups are wiser and smarter than individuals (“Two heads are better than one”) but also that group work inevitably produces poor results (“Too many cooks spoil the broth”).

call

#624 빈도 1 설명 잠금

단어 설명 (뜻/사용법)

샘플북은 단어 설명을 10개까지만 제공합니다.
나머지 설명은 **peshare.com 정식판**에서 이어집니다.

수능 기출 문장

[26] They prefer to be called by the names of the cattle they raise.

calm

#625 빈도 1 설명 잠금

단어 설명 (뜻/사용법)

샘플북은 단어 설명을 10개까지만 제공합니다.
나머지 설명은 **peshare.com 정식판**에서 이어집니다.

수능 기출 문장

[19] Looking out the bus window, Jonas could not stay calm.

Cansinghill

#626 빈도 1 설명 잠금

단어 설명 (뜻/사용법)

샘플북은 단어 설명을 10개까지만 제공합니다.
나머지 설명은 **peshare.com 정식판**에서 이어집니다.

수능 기출 문장

[18] Dear Mr. Kayne, I am a resident of Cansinghill Apartments, located right next to the newly opened Vuenna Dog Park.

capacity

#627 빈도 1 설명 잠금

단어 설명 (뜻/사용법)

샘플북은 단어 설명을 10개까지만 제공합니다.
나머지 설명은 **peshare.com 정식판**에서 이어집니다.

수능 기출 문장

[38] (③) In some cases, the habitat that provides the best opportunity for survival may not be the same habitat as the one that provides for highest reproductive capacity because of requirements specific to the reproductive period.

case

#628 빈도 1 설명 잠금

단어 설명 (뜻/사용법)

샘플북은 단어 설명을 10개까지만 제공합니다.
나머지 설명은 **peshare.com 정식판**에서 이어집니다.

수능 기출 문장

[38] (③) In some cases, the habitat that provides the best opportunity for survival may not be the same habitat as the one that provides for highest reproductive capacity because of requirements specific to the reproductive period.

castle

#629 빈도 1 설명 잠금

단어 설명 (뜻/사용법)

샘플북은 단어 설명을 10개까지만 제공합니다.
나머지 설명은 **peshare.com 정식판**에서 이어집니다.

수능 기출 문장

[19] He had expected to see some old castles and historical monuments, but now he saw nothing like that awaiting him.

catch

#630 빈도 1 설명 잠금

단어 설명 (뜻/사용법)

샘플북은 단어 설명을 10개까지만 제공합니다.
나머지 설명은 **peshare.com 정식판**에서 이어집니다.

수능 기출 문장

[43] Hundreds of fish tails were flashing and catching light from the sun, moving upstream.

cause

#631 빈도 1 설명 잠금

단어 설명 (뜻/사용법)

샘플북은 단어 설명을 10개까지만 제공합니다.
나머지 설명은 **peshare.com 정식판**에서 이어집니다.

수능 기출 문장

[39] The fragmentation of television audiences during recent decades, which has happened throughout the globe as new channels have been launched everywhere, has caused advertisers much concern.

cell

#632 빈도 1 설명 잠금

단어 설명 (뜻/사용법)

샘플북은 단어 설명을 10개까지만 제공합니다.
나머지 설명은 **peshare.com 정식판**에서 이어집니다.

수능 기출 문장

[23] Without the context provided by cells, organisms, social groups, and culture, DNA is inert.

champion

#633 빈도 1 설명 잠금

단어 설명 (뜻/사용법)

샘플북은 단어 설명을 10개까지만 제공합니다.
나머지 설명은 **peshare.com 정식판**에서 이어집니다.

수능 기출 문장

[43] Now a former champion, she was thinking of retiring from boxing.

cheek

#634 빈도 1 설명 잠금

단어 설명 (뜻/사용법)

샘플북은 단어 설명을 10개까지만 제공합니다.
나머지 설명은 **peshare.com 정식판**에서 이어집니다.

수능 기출 문장

[40] Elephants may greet each other simply by reaching their trunks into each other's mouths, possibly equivalent to a human peck on the cheek.

childish

#635 빈도 1 설명 잠금

단어 설명 (뜻/사용법)

샘플북은 단어 설명을 10개까지만 제공합니다.
나머지 설명은 **peshare.com 정식판**에서 이어집니다.

수능 기출 문장

[20] Or they think that it is irresponsible, immature, and childish to give themselves regularly over to play.

choose

#636 빈도 1 설명 잠금

단어 설명 (뜻/사용법)

샘플북은 단어 설명을 10개까지만 제공합니다.
나머지 설명은 **peshare.com 정식판**에서 이어집니다.

수능 기출 문장

[38] (④) Migrants, however, are free to choose the optimal habitat for survival during the nonbreeding season and for reproduction during the breeding season.

chord

#637 빈도 1 설명 잠금

단어 설명 (뜻/사용법)

샘플북은 단어 설명을 10개까지만 제공합니다.
나머지 설명은 **peshare.com 정식판**에서 이어집니다.

수능 기출 문장

[40] To human eyes, these greetings strike a familiar chord.

circle

#638 빈도 1 설명 잠금

단어 설명 (뜻/사용법)

샘플북은 단어 설명을 10개까지만 제공합니다.
나머지 설명은 **peshare.com 정식판**에서 이어집니다.

수능 기출 문장

[43] Then, with a great push, a small one turned a complete circle and made it over the falls.

civic

#639 빈도 1 설명 잠금

단어 설명 (뜻/사용법)

샘플북은 단어 설명을 10개까지만 제공합니다.
나머지 설명은 **peshare.com 정식판**에서 이어집니다.

수능 기출 문장

[36] The simple answer to this question is that movies do more than present two-hour civics lessons or editorials on responsible behavior.

civilization

#640 빈도 1 설명 잠금

단어 설명 (뜻/사용법)

샘플북은 단어 설명을 10개까지만 제공합니다.
나머지 설명은 **peshare.com 정식판**에서 이어집니다.

수능 기출 문장

[22] In fact, many civilizations never got to the stage of recording and leaving behind the kinds of great literary works that we often associate with the history of culture.

clarify

#641 빈도 1 설명 잠금

단어 설명 (뜻/사용법)

샘플북은 단어 설명을 10개까지만 제공합니다.
나머지 설명은 **peshare.com 정식판**에서 이어집니다.

수능 기출 문장

[37] Traditionally, Kuhn claims, the primary goal of historians of science was 'to clarify and deepen an understanding of contemporary scientific methods or concepts by displaying their evolution'.

Claude

#642 빈도 1 설명 잠금

단어 설명 (뜻/사용법)

샘플북은 단어 설명을 10개까지만 제공합니다.
나머지 설명은 **peshare.com 정식판**에서 이어집니다.

수능 기출 문장

[29] Among hunter-gatherers, animals are not only good to eat, they are also good to think about, as Claude Lévi-Strauss has observed.

clear

#643 빈도 1 설명 잠금

단어 설명 (뜻/사용법)

샘플북은 단어 설명을 10개까지만 제공합니다.
나머지 설명은 **peshare.com 정식판**에서 이어집니다.

수능 기출 문장

[35] ② Each of these contradictory statements may hold true under particular conditions, but without a clear statement of when they apply and when they do not, aphorisms provide little insight into relations among people.

clearly

#644 빈도 1 설명 잠금

단어 설명 (뜻/사용법)

샘플북은 단어 설명을 10개까지만 제공합니다.
나머지 설명은 **peshare.com 정식판**에서 이어집니다.

수능 기출 문장

[22] But the desire for written records has always accompanied economic activity, since transactions are meaningless unless you can clearly keep track of who owns what.

climate

#645 빈도 1 설명 잠금

단어 설명 (뜻/사용법)

샘플북은 단어 설명을 10개까지만 제공합니다.
나머지 설명은 **peshare.com 정식판**에서 이어집니다.

수능 기출 문장

[33] But without increasing today's limited supplies, we have no chance of developing the alternative green technologies we need to slow climate change.

close

#646 빈도 1 설명 잠금

단어 설명 (뜻/사용법)

샘플북은 단어 설명을 10개까지만 제공합니다.
나머지 설명은 **peshare.com 정식판**에서 이어집니다.

수능 기출 문장

[40] And the species has evolved elaborate greeting behaviors, the form of which reflects the strength of the social bond between the individuals (much like how you might merely shake hands with a long-standing acquaintance but hug a close friend you have not seen in a while, and maybe even tear up).

closely

#647 빈도 1 설명 잠금

단어 설명 (뜻/사용법)

샘플북은 단어 설명을 10개까지만 제공합니다.
나머지 설명은 **peshare.com 정식판**에서 이어집니다.

수능 기출 문장

[38] (⑤) Thus, habitat selection during these different periods can be quite different for migrants as opposed to residents, even among closely related species.

closer

#648 빈도 1 설명 잠금

단어 설명 (뜻/사용법)

샘플북은 단어 설명을 10개까지만 제공합니다.
나머지 설명은 **peshare.com 정식판**에서 이어집니다.

수능 기출 문장

[37] Closer analysis of scientific discoveries, for instance, led historians to ask whether the dates of discoveries and their discoverers can be identified precisely.

collection

#649 빈도 1 설명 잠금

단어 설명 (뜻/사용법)

샘플북은 단어 설명을 10개까지만 제공합니다.
나머지 설명은 **peshare.com 정식판**에서 이어집니다.

수능 기출 문장

[22] As such, early human writing is dominated by wheeling and dealing: a collection of bets, bills, and contracts.

commercial

#650 빈도 1 설명 잠금

단어 설명 (뜻/사용법)

샘플북은 단어 설명을 10개까지만 제공합니다.
나머지 설명은 **peshare.com 정식판**에서 이어집니다.

수능 기출 문장

[22] If it weren't for the commercial enterprises that produced those records, we would know far, far less about the cultures that they came from.

common

#651 빈도 1 설명 잠금

단어 설명 (뜻/사용법)

샘플북은 단어 설명을 10개까지만 제공합니다.
나머지 설명은 **peshare.com 정식판**에서 이어집니다.

수능 기출 문장

[36] Most of us would likely grow tired of such didactic movies and would probably come to see them as propaganda, similar to the cultural artwork that was common in the Soviet Union and other autocratic societies.

commonest

#652 빈도 1 설명 잠금

단어 설명 (뜻/사용법)

샘플북은 단어 설명을 10개까지만 제공합니다.
나머지 설명은 **peshare.com 정식판**에서 이어집니다.

수능 기출 문장

[26] The commonest daily foods for the Nuer are dairy products, especially milk for the young and soured milk, like yogurt, for adults.

commonsense

#653 빈도 1 설명 잠금

단어 설명 (뜻/사용법)

샘플북은 단어 설명을 10개까지만 제공합니다.
나머지 설명은 **peshare.com 정식판**에서 이어집니다.

수능 기출 문장

[35] Although commonsense knowledge may have merit, it also has weaknesses, not the least of which is that it often contradicts itself.

compare

#654 빈도 1 설명 잠금

단어 설명 (뜻/사용법)

샘플북은 단어 설명을 10개까지만 제공합니다.
나머지 설명은 **peshare.com 정식판**에서 이어집니다.

수능 기출 문장

[32] The Swiss psychologist Jean Piaget frequently analyzed children's conception of time via their ability to compare or estimate the time taken by pairs of events.

competition

#655 빈도 1 설명 잠금

단어 설명 (뜻/사용법)

샘플북은 단어 설명을 10개까지만 제공합니다.
나머지 설명은 **peshare.com 정식판**에서 이어집니다.

수능 기출 문장

[39] (③) Moreover, advertisers gain considerable benefits from the price competition between the numerous broadcasting stations.

competitive

#656 빈도 1 설명 잠금

단어 설명 (뜻/사용법)

샘플북은 단어 설명을 10개까지만 제공합니다.
나머지 설명은 **peshare.com 정식판**에서 이어집니다.

수능 기출 문장

[24] The "biodiversity-invasibility hypothesis" by Elton suggests that high diversity increases the competitive environment of communities and makes them more difficult to invade.

competitor

#657 빈도 1 설명 잠금

단어 설명 (뜻/사용법)

샘플북은 단어 설명을 10개까지만 제공합니다.
나머지 설명은 **peshare.com 정식판**에서 이어집니다.

수능 기출 문장

[24] Beside the decreased chance of empty ecological niches but the increased probability of competitors that prevent invasion success, diverse communities are assumed to use resources more completely and, therefore, limit the ability of invaders to establish.

complain

#658 빈도 1 설명 잠금

단어 설명 (뜻/사용법)

샘플북은 단어 설명을 10개까지만 제공합니다.
나머지 설명은 **peshare.com 정식판**에서 이어집니다.

수능 기출 문장

[18] Many of my apartment neighbors also seriously complain about this noise.

completely

#659 빈도 1 설명 잠금

단어 설명 (뜻/사용법)

샘플북은 단어 설명을 10개까지만 제공합니다.
나머지 설명은 **peshare.com 정식판**에서 이어집니다.

수능 기출 문장

[24] Beside the decreased chance of empty ecological niches but the increased probability of competitors that prevent invasion success, diverse communities are assumed to use resources more completely and, therefore, limit the ability of invaders to establish.

conception

#660 빈도 1 설명 잠금

단어 설명 (뜻/사용법)

샘플북은 단어 설명을 10개까지만 제공합니다.
나머지 설명은 **peshare.com 정식판**에서 이어집니다.

수능 기출 문장

[32] The Swiss psychologist Jean Piaget frequently analyzed children's conception of time via their ability to compare or estimate the time taken by pairs of events.

conceptualize

#661 빈도 1 설명 잠금

단어 설명 (뜻/사용법)

샘플북은 단어 설명을 10개까지만 제공합니다.
나머지 설명은 **peshare.com 정식판**에서 이어집니다.

수능 기출 문장

[29] Thus the natural world is conceptualized in terms of human social relations.

concert

#662 빈도 1 설명 잠금

단어 설명 (뜻/사용법)

샘플북은 단어 설명을 10개까지만 제공합니다.
나머지 설명은 **peshare.com 정식판**에서 이어집니다.

수능 기출 문장

[21] It makes me think of jazz guitarists: They're not going to make it if they know a lot about music theory but don't know how to jam in a live concert.

conclude

#663 빈도 1 설명 잠금

단어 설명 (뜻/사용법)

샘플북은 단어 설명을 10개까지만 제공합니다.
나머지 설명은 **peshare.com 정식판**에서 이어집니다.

수능 기출 문장

[30] If we reason that Paula is afraid either of snakes or spiders, and then ① establish that she is not afraid of snakes, we will conclude that Paula is afraid of spiders.

conclusion

#664 빈도 1 설명 잠금

단어 설명 (뜻/사용법)

샘플북은 단어 설명을 10개까지만 제공합니다.
나머지 설명은 **peshare.com 정식판**에서 이어집니다.

수능 기출 문장

[30] However, our conclusion is reasonable only if Paula's fear really does concern either snakes or spiders.

conduct

#665 빈도 1 설명 잠금

단어 설명 (뜻/사용법)

샘플북은 단어 설명을 10개까지만 제공합니다.
나머지 설명은 **peshare.com 정식판**에서 이어집니다.

수능 기출 문장

[24] Numerous biodiversity experiments have been conducted since Elton's time and several mechanisms have been proposed to explain the often observed negative relationship between diversity and invasibility.

confront

#666 빈도 1 설명 잠금

단어 설명 (뜻/사용법)

샘플북은 단어 설명을 10개까지만 제공합니다.
나머지 설명은 **peshare.com 정식판**에서 이어집니다.

수능 기출 문장

[38] Thus, individuals of many resident species, confronted with the fitness benefits of control over a productive breeding site, may be forced to balance costs in the form of lower nonbreeding survivorship by remaining in the specific habitat where highest breeding success occurs.

confuse

#667 빈도 1 설명 잠금

단어 설명 (뜻/사용법)

샘플북은 단어 설명을 10개까지만 제공합니다.
나머지 설명은 **peshare.com 정식판**에서 이어집니다.

수능 기출 문장

[32] Preschoolers and young school-age children confuse temporal and spatial dimensions: Starting times are judged by starting points, stopping times by stopping points and durations by distance, though each of these errors does not necessitate the others.

considerable

#668 빈도 1 설명 잠금

단어 설명 (뜻/사용법)

샘플북은 단어 설명을 10개까지만 제공합니다.
나머지 설명은 **peshare.com 정식판**에서 이어집니다.

수능 기출 문장

[39] (③) Moreover, advertisers gain considerable benefits from the price competition between the numerous broadcasting stations.

consist

#669 빈도 1 설명 잠금

단어 설명 (뜻/사용법)

샘플북은 단어 설명을 10개까지만 제공합니다.
나머지 설명은 **peshare.com 정식판**에서 이어집니다.

수능 기출 문장

[34] Musical sounds, he was saying, can be distinguished from those of nature by the fact that they involve the use of fixed pitches, whereas virtually all natural sounds consist of constantly fluctuating frequencies.

consistent

#670 빈도 1 설명 잠금

단어 설명 (뜻/사용법)

샘플북은 단어 설명을 10개까지만 제공합니다.
나머지 설명은 **peshare.com 정식판**에서 이어집니다.

수능 기출 문장

[30] If we know only that Paula has a phobia, then the fact that she's not afraid of snakes is entirely ② consistent with her being afraid of heights, water, dogs or the number thirteen.

consumer

#671 빈도 1 설명 잠금

단어 설명 (뜻/사용법)

샘플북은 단어 설명을 10개까지만 제공합니다.
나머지 설명은 **peshare.com 정식판**에서 이어집니다.

수능 기출 문장

[39] (②) This made the television advertising of mass consumer products relatively straightforward — not to say easy — whereas today it is necessary for advertisers to build up coverage of their target markets over time, by advertising on a host of channels with separate audiences.

contemporary

#672 빈도 1 설명 잠금

단어 설명 (뜻/사용법)

샘플북은 단어 설명을 10개까지만 제공합니다.
나머지 설명은 **peshare.com 정식판**에서 이어집니다.

수능 기출 문장

[37] Traditionally, Kuhn claims, the primary goal of historians of science was 'to clarify and deepen an understanding of contemporary scientific methods or concepts by displaying their evolution'.

context

#673 빈도 1 설명 잠금

단어 설명 (뜻/사용법)

샘플북은 단어 설명을 10개까지만 제공합니다.
나머지 설명은 **peshare.com 정식판**에서 이어집니다.

수능 기출 문장

[23] Without the context provided by cells, organisms, social groups, and culture, DNA is inert.

continue

#674 빈도 1 설명 잠금

단어 설명 (뜻/사용법)

샘플북은 단어 설명을 10개까지만 제공합니다.
나머지 설명은 **peshare.com 정식판**에서 이어집니다.

수능 기출 문장

[43] Watching the salmon, Marie noticed Nina fixing her eyes on their continuing challenge.

contract

#675 빈도 1 설명 잠금

단어 설명 (뜻/사용법)

샘플북은 단어 설명을 10개까지만 제공합니다.
나머지 설명은 **peshare.com 정식판**에서 이어집니다.

수능 기출 문장

[22] As such, early human writing is dominated by wheeling and dealing: a collection of bets, bills, and contracts.

contradict

#676 빈도 1 설명 잠금

단어 설명 (뜻/사용법)

샘플북은 단어 설명을 10개까지만 제공합니다.
나머지 설명은 **peshare.com 정식판**에서 이어집니다.

수능 기출 문장

[35] Although commonsense knowledge may have merit, it also has weaknesses, not the least of which is that it often contradicts itself.

contradictory

#677 빈도 1 설명 잠금

단어 설명 (뜻/사용법)

샘플북은 단어 설명을 10개까지만 제공합니다.
나머지 설명은 **peshare.com 정식판**에서 이어집니다.

수능 기출 문장

[35] ② Each of these contradictory statements may hold true under particular conditions, but without a clear statement of when they apply and when they do not, aphorisms provide little insight into relations among people.

contribute

#678 빈도 1 설명 잠금

단어 설명 (뜻/사용법)

샘플북은 단어 설명을 10개까지만 제공합니다.
나머지 설명은 **peshare.com 정식판**에서 이어집니다.

수능 기출 문장

[23] Genes, development, and learning all contribute to the process of becoming a decent human being.

control

#679 빈도 1 설명 잠금

단어 설명 (뜻/사용법)

샘플북은 단어 설명을 10개까지만 제공합니다.
나머지 설명은 **peshare.com 정식판**에서 이어집니다.

수능 기출 문장

[38] Thus, individuals of many resident species, confronted with the fitness benefits of control over a productive breeding site, may be forced to balance costs in the form of lower nonbreeding survivorship by remaining in the specific habitat where highest breeding success occurs.

convert

#680 빈도 1 설명 잠금

단어 설명 (뜻/사용법)

샘플북은 단어 설명을 10개까지만 제공합니다.
나머지 설명은 **peshare.com 정식판**에서 이어집니다.

수능 기출 문장

[33] They help to convert free natural resources like the sun and wind into the power that fuels our lives.

cook

#681 빈도 1 설명 잠금

단어 설명 (뜻/사용법)

샘플북은 단어 설명을 10개까지만 제공합니다.
나머지 설명은 **peshare.com 정식판**에서 이어집니다.

수능 기출 문장

[35] ① We are told that groups are wiser and smarter than individuals (“Two heads are better than one”) but also that group work inevitably produces poor results (“Too many cooks spoil the broth”).

correctly

#682 빈도 1 설명 잠금

단어 설명 (뜻/사용법)

샘플북은 단어 설명을 10개까지만 제공합니다.
나머지 설명은 **peshare.com 정식판**에서 이어집니다.

수능 기출 문장

[31] With the advance of science, there has been a tendency to slip into scientism, and assume that any factual claim can be authenticated if and only if the term 'scientific' can correctly be ascribed to it.

cost

#683 빈도 1 설명 잠금

단어 설명 (뜻/사용법)

샘플북은 단어 설명을 10개까지만 제공합니다.
나머지 설명은 **peshare.com 정식판**에서 이어집니다.

수능 기출 문장

[38] Thus, individuals of many resident species, confronted with the fitness benefits of control over a productive breeding site, may be forced to balance costs in the form of lower nonbreeding survivorship by remaining in the specific habitat where highest breeding success occurs.

couple

#684 빈도 1 설명 잠금

단어 설명 (뜻/사용법)

샘플북은 단어 설명을 10개까지만 제공합니다.
나머지 설명은 **peshare.com 정식판**에서 이어집니다.

수능 기출 문장

[36] The bad guys are usually punished; the romantic couple almost always find each other despite the obstacles and difficulties they encounter on the path to true love; and the way we wish the world to be is how, in the movies, it more often than not winds up being.

course

#685 빈도 1 설명 잠금

단어 설명 (뜻/사용법)

샘플북은 단어 설명을 10개까지만 제공합니다.
나머지 설명은 **peshare.com 정식판**에서 이어집니다.

수능 기출 문장

[19] It was the first field trip for his history course.

coverage

#686 빈도 1 설명 잠금

단어 설명 (뜻/사용법)

샘플북은 단어 설명을 10개까지만 제공합니다.
나머지 설명은 **peshare.com 정식판**에서 이어집니다.

수능 기출 문장

[39] (②) This made the television advertising of mass consumer products relatively straightforward — not to say easy — whereas today it is necessary for advertisers to build up coverage of their target markets over time, by advertising on a host of channels with separate audiences.

cow

#687 빈도 1 설명 잠금

단어 설명 (뜻/사용법)

샘플북은 단어 설명을 10개까지만 제공합니다.
나머지 설명은 **peshare.com 정식판**에서 이어집니다.

수능 기출 문장

[26] They have various terms related to cattle, so they can distinguish between hundreds of types of cows, based on color, markings, and shape of horns.

creative

#688 빈도 1 설명 잠금

단어 설명 (뜻/사용법)

샘플북은 단어 설명을 10개까지만 제공합니다.
나머지 설명은 **peshare.com 정식판**에서 이어집니다.

수능 기출 문장

[21] Others emphasize creative usage of a database, without installing a fund of knowledge in the first place.

Creativity

#689 빈도 1 설명 잠금

단어 설명 (뜻/사용법)

샘플북은 단어 설명을 10개까지만 제공합니다.
나머지 설명은 **peshare.com 정식판**에서 이어집니다.

수능 기출 문장

[21] Creativity suffers.

creature

#690 빈도 1 설명 잠금

단어 설명 (뜻/사용법)

샘플북은 단어 설명을 10개까지만 제공합니다.
나머지 설명은 **peshare.com 정식판**에서 이어집니다.

수능 기출 문장

[29] When considered in this light, the visual preoccupation of early humans with the nonhuman creatures ④ inhabited their world becomes profoundly meaningful.

critic

#691 빈도 1 설명 잠금

단어 설명 (뜻/사용법)

샘플북은 단어 설명을 10개까지만 제공합니다.
나머지 설명은 **peshare.com 정식판**에서 이어집니다.

수능 기출 문장

[34] The famous nineteenth-century critic Eduard Hanslick regarded ‘the measurable tone’ as ‘the primary and essential condition of all music’.

currently

#692 빈도 1 설명 잠금

단어 설명 (뜻/사용법)

샘플북은 단어 설명을 10개까지만 제공합니다.
나머지 설명은 **peshare.com 정식판**에서 이어집니다.

수능 기출 문장

[24] Invasions of natural communities by non-indigenous species are currently rated as one of the most important global-scale environmental problems.

daily

#693 빈도 1 설명 잠금

단어 설명 (뜻/사용법)

샘플북은 단어 설명을 10개까지만 제공합니다.
나머지 설명은 **peshare.com 정식판**에서 이어집니다.

수능 기출 문장

[26] The commonest daily foods for the Nuer are dairy products, especially milk for the young and soured milk, like yogurt, for adults.

dairy

#694 빈도 1 설명 잠금

단어 설명 (뜻/사용법)

샘플북은 단어 설명을 10개까지만 제공합니다.
나머지 설명은 **peshare.com 정식판**에서 이어집니다.

수능 기출 문장

[26] The commonest daily foods for the Nuer are dairy products, especially milk for the young and soured milk, like yogurt, for adults.

date

#695 빈도 1 설명 잠금

단어 설명 (뜻/사용법)

샘플북은 단어 설명을 10개까지만 제공합니다.
나머지 설명은 **peshare.com 정식판**에서 이어집니다.

수능 기출 문장

[37] Closer analysis of scientific discoveries, for instance, led historians to ask whether the dates of discoveries and their discoverers can be identified precisely.

dear

#696 빈도 1 설명 잠금

단어 설명 (뜻/사용법)

샘플북은 단어 설명을 10개까지만 제공합니다.
나머지 설명은 **peshare.com 정식판**에서 이어집니다.

수능 기출 문장

[18] Dear Mr. Kayne, I am a resident of Cansinghill Apartments, located right next to the newly opened Vuenna Dog Park.

decent

#697 빈도 1 설명 잠금

단어 설명 (뜻/사용법)

샘플북은 단어 설명을 10개까지만 제공합니다.
나머지 설명은 **peshare.com 정식판**에서 이어집니다.

수능 기출 문장

[23] Genes, development, and learning all contribute to the process of becoming a decent human being.

decision

#698 빈도 1 설명 잠금

단어 설명 (뜻/사용법)

샘플북은 단어 설명을 10개까지만 제공합니다.
나머지 설명은 **peshare.com 정식판**에서 이어집니다.

수능 기출 문장

[35] ④ They provide even less guidance in situations where we must make decisions .

deep

#699 빈도 1 설명 잠금

단어 설명 (뜻/사용법)

샘플북은 단어 설명을 10개까지만 제공합니다.
나머지 설명은 **peshare.com 정식판**에서 이어집니다.

수능 기출 문장

[21] They ignore our need to obtain a deep understanding of a subject, which includes memorizing and storing a richly structured database.

deepen

#700 빈도 1 설명 잠금

단어 설명 (뜻/사용법)

샘플북은 단어 설명을 10개까지만 제공합니다.
나머지 설명은 **peshare.com 정식판**에서 이어집니다.

수능 기출 문장

[37] Traditionally, Kuhn claims, the primary goal of historians of science was 'to clarify and deepen an understanding of contemporary scientific methods or concepts by displaying their evolution'.

definition

#701 빈도 1 설명 잠금

단어 설명 (뜻/사용법)

샘플북은 단어 설명을 10개까지만 제공합니다.
나머지 설명은 **peshare.com 정식판**에서 이어집니다.

수능 기출 문장

[34] However, this is a generalization about music and not a definition of it, for it is easy to put forward counter-examples.

definitive

#702 빈도 1 설명 잠금

단어 설명 (뜻/사용법)

샘플북은 단어 설명을 10개까지만 제공합니다.
나머지 설명은 **peshare.com 정식판**에서 이어집니다.

수능 기출 문장

[37] Some discoveries seem to entail numerous phases and discoverers, none of which can be identified as definitive.

demand

#703 빈도 1 설명 잠금

단어 설명 (뜻/사용법)

샘플북은 단어 설명을 10개까지만 제공합니다.
나머지 설명은 **peshare.com 정식판**에서 이어집니다.

수능 기출 문장

[33] We are now witnessing a fundamental shift in our resource demands.

deny

#704 빈도 1 설명 잠금

단어 설명 (뜻/사용법)

샘플북은 단어 설명을 10개까지만 제공합니다.
나머지 설명은 **peshare.com 정식판**에서 이어집니다.

수능 기출 문장

[30] Before ④ denying that the remaining explanation is the correct one, consider whether other plausible options are being ignored or overlooked.

depend

#705 빈도 1 설명 잠금

단어 설명 (뜻/사용법)

샘플북은 단어 설명을 10개까지만 제공합니다.
나머지 설명은 **peshare.com 정식판**에서 이어집니다.

수능 기출 문장

[35] ③ That is why we heavily depend on aphorisms whenever we face difficulties and challenges in the long journey of our lives.

depth

#706 빈도 1 설명 잠금

단어 설명 (뜻/사용법)

샘플북은 단어 설명을 10개까지만 제공합니다.
나머지 설명은 **peshare.com 정식판**에서 이어집니다.

수능 기출 문장

[21] You get people who are great improvisers but don't have depth of knowledge.

describe

#707 빈도 1 설명 잠금

단어 설명 (뜻/사용법)

샘플북은 단어 설명을 10개까지만 제공합니다.
나머지 설명은 **peshare.com 정식판**에서 이어집니다.

수능 기출 문장

[31] The consequence is that non-scientific approaches to reality — and that can include all the arts, religion, and personal, emotional and value-laden ways of encountering the world — may become labelled as merely subjective, and therefore of little _____ in terms of describing the way the world is.

description

#708 빈도 1 설명 잠금

단어 설명 (뜻/사용법)

샘플북은 단어 설명을 10개까지만 제공합니다.
나머지 설명은 **peshare.com 정식판**에서 이어집니다.

수능 기출 문장

[31] Scientism is the view that the scientific description of reality is the only truth there is.

despite

#709 빈도 1 설명 잠금

단어 설명 (뜻/사용법)

샘플북은 단어 설명을 10개까지만 제공합니다.
나머지 설명은 **peshare.com 정식판**에서 이어집니다.

수능 기출 문장

[36] The bad guys are usually punished; the romantic couple almost always find each other despite the obstacles and difficulties they encounter on the path to true love; and the way we wish the world to be is how, in the movies, it more often than not winds up being.

develop

#710 빈도 1 설명 잠금

단어 설명 (뜻/사용법)

샘플북은 단어 설명을 10개까지만 제공합니다.
나머지 설명은 **peshare.com 정식판**에서 이어집니다.

수능 기출 문장

[33] But without increasing today's limited supplies, we have no chance of developing the alternative green technologies we need to slow climate change.

difficult

#711 빈도 1 설명 잠금

단어 설명 (뜻/사용법)

샘플북은 단어 설명을 10개까지만 제공합니다.
나머지 설명은 **peshare.com 정식판**에서 이어집니다.

수능 기출 문장

[24] The “biodiversity-invasibility hypothesis” by Elton suggests that high diversity increases the competitive environment of communities and makes them more difficult to invade.

dimension

#712 빈도 1 설명 잠금

단어 설명 (뜻/사용법)

샘플북은 단어 설명을 10개까지만 제공합니다.
나머지 설명은 **peshare.com 정식판**에서 이어집니다.

수능 기출 문장

[32] Preschoolers and young school-age children confuse temporal and spatial dimensions: Starting times are judged by starting points, stopping times by stopping points and durations by distance, though each of these errors does not necessitate the others.

directive

#713 빈도 1 설명 잠금

단어 설명 (뜻/사용법)

샘플북은 단어 설명을 10개까지만 제공합니다.
나머지 설명은 **peshare.com 정식판**에서 이어집니다.

수능 기출 문장

[36] But one may ask why audiences would find such movies enjoyable if all they do is give cultural directives and prescriptions for proper living.

dissimilar

#714 빈도 1 설명 잠금

단어 설명 (뜻/사용법)

샘플북은 단어 설명을 10개까지만 제공합니다.
나머지 설명은 **peshare.com 정식판**에서 이어집니다.

수능 기출 문장

[35] For example, we hear that people who are similar will like one another ("Birds of a feather flock together") but also that persons who are dissimilar will like each other ("Opposites attract").

distance

#715 빈도 1 설명 잠금

단어 설명 (뜻/사용법)

샘플북은 단어 설명을 10개까지만 제공합니다.
나머지 설명은 **peshare.com 정식판**에서 이어집니다.

수능 기출 문장

[32] Preschoolers and young school-age children confuse temporal and spatial dimensions: Starting times are judged by starting points, stopping times by stopping points and durations by distance, though each of these errors does not necessitate the others.

disturbing

#716 빈도 1 설명 잠금

단어 설명 (뜻/사용법)

샘플북은 단어 설명을 10개까지만 제공합니다.
나머지 설명은 **peshare.com 정식판**에서 이어집니다.

수능 기출 문장

[18] However, the noise of barking and yelling from the park at night is so loud and disturbing that I cannot relax in my apartment.

dna

#717 빈도 1 설명 잠금

단어 설명 (뜻/사용법)

샘플북은 단어 설명을 10개까지만 제공합니다.
나머지 설명은 **peshare.com 정식판**에서 이어집니다.

수능 기출 문장

[23] Without the context provided by cells, organisms, social groups, and culture, DNA is inert.

dominant

#718 빈도 1 설명 잠금

단어 설명 (뜻/사용법)

샘플북은 단어 설명을 10개까지만 제공합니다.
나머지 설명은 **peshare.com 정식판**에서 이어집니다.

수능 기출 문장

[36] Movies may be said to support the dominant culture and to serve as a means for its reproduction over time.

dominate

#719 빈도 1 설명 잠금

단어 설명 (뜻/사용법)

샘플북은 단어 설명을 10개까지만 제공합니다.
나머지 설명은 **peshare.com 정식판**에서 이어집니다.

수능 기출 문장

[22] As such, early human writing is dominated by wheeling and dealing: a collection of bets, bills, and contracts.

doubt

#720 빈도 1 설명 잠금

단어 설명 (뜻/사용법)

샘플북은 단어 설명을 10개까지만 제공합니다.
나머지 설명은 **peshare.com 정식판**에서 이어집니다.

수능 기출 문장

[36] No doubt it is this utopian aspect of movies that accounts for why we enjoy them so much.

draw

#721 빈도 1 설명 잠금

단어 설명 (뜻/사용법)

샘플북은 단어 설명을 10개까지만 제공합니다.
나머지 설명은 **peshare.com 정식판**에서 이어집니다.

수능 기출 문장

[29] Speculations about the meaning and purpose of prehistoric art ① rely heavily on analogies drawn with modern-day hunter-gatherer societies.

drill

#722 빈도 1 설명 잠금

단어 설명 (뜻/사용법)

샘플북은 단어 설명을 10개까지만 제공합니다.
나머지 설명은 **peshare.com 정식판**에서 이어집니다.

수능 기출 문장

[21] They ignore the improvisatory instincts drilled into us for millions of years.

dual

#723 빈도 1 설명 잠금

단어 설명 (뜻/사용법)

샘플북은 단어 설명을 10개까지만 제공합니다.
나머지 설명은 **peshare.com 정식판**에서 이어집니다.

수능 기출 문장

[29] The dual expressions of this tendency are anthropomorphism (the practice of regarding animals as humans) and totemism (the practice of regarding humans as animals), both of ③ which spread through the visual art and the mythology of primitive cultures.

dumb

#724 빈도 1 설명 잠금

단어 설명 (뜻/사용법)

샘플북은 단어 설명을 10개까지만 제공합니다.
나머지 설명은 **peshare.com 정식판**에서 이어집니다.

수능 기출 문장

[20] Probably the biggest roadblock to play for adults is the worry that they will look silly, improper, or dumb if they allow themselves to truly play.

eat

#725 빈도 1 설명 잠금

단어 설명 (뜻/사용법)

샘플북은 단어 설명을 10개까지만 제공합니다.
나머지 설명은 **peshare.com 정식판**에서 이어집니다.

수능 기출 문장

[29] Among hunter-gatherers, animals are not only good to eat, they are also good to think about, as Claude Lévi-Strauss has observed.

ecosystem

#726 빈도 1 설명 잠금

단어 설명 (뜻/사용법)

샘플북은 단어 설명을 10개까지만 제공합니다.
나머지 설명은 **peshare.com 정식판**에서 이어집니다.

수능 기출 문장

[24] The loss of biodiversity has generated concern over the consequences for ecosystem functioning and thus understanding the relationship between both has become a major focus in ecological research during the last two decades.

editorial

#727 빈도 1 설명 잠금

단어 설명 (뜻/사용법)

샘플북은 단어 설명을 10개까지만 제공합니다.
나머지 설명은 **peshare.com 정식판**에서 이어집니다.

수능 기출 문장

[36] The simple answer to this question is that movies do more than present two-hour civics lessons or editorials on responsible behavior.

Eduard

#728 빈도 1 설명 잠금

단어 설명 (뜻/사용법)

샘플북은 단어 설명을 10개까지만 제공합니다.
나머지 설명은 **peshare.com 정식판**에서 이어집니다.

수능 기출 문장

[34] The famous nineteenth-century critic Eduard Hanslick regarded ‘the measurable tone’ as ‘the primary and essential condition of all music’.

educational

#729 빈도 1 설명 잠금

단어 설명 (뜻/사용법)

샘플북은 단어 설명을 10개까지만 제공합니다.
나머지 설명은 **peshare.com 정식판**에서 이어집니다.

수능 기출 문장

[20] This is particularly true for people who have been valued for performance standards set by parents or the educational system, or measured by other cultural norms that are internalized and no longer questioned.

elaborate

#730 빈도 1 설명 잠금

단어 설명 (뜻/사용법)

샘플북은 단어 설명을 10개까지만 제공합니다.
나머지 설명은 **peshare.com 정식판**에서 이어집니다.

수능 기출 문장

[40] And the species has evolved elaborate greeting behaviors, the form of which reflects the strength of the social bond between the individuals (much like how you might merely shake hands with a long-standing acquaintance but hug a close friend you have not seen in a while, and maybe even tear up).

electric

#731 빈도 1 설명 잠금

단어 설명 (뜻/사용법)

샘플북은 단어 설명을 10개까지만 제공합니다.
나머지 설명은 **peshare.com 정식판**에서 이어집니다.

수능 기출 문장

[33] Fortunately, rare metals are key ingredients in green technologies such as electric cars, wind turbines, and solar panels.

emotional

#732 빈도 1 설명 잠금

단어 설명 (뜻/사용법)

샘플북은 단어 설명을 10개까지만 제공합니다.
나머지 설명은 **peshare.com 정식판**에서 이어집니다.

수능 기출 문장

[31] The consequence is that non-scientific approaches to reality — and that can include all the arts, religion, and personal, emotional and value-laden ways of encountering the world — may become labelled as merely subjective, and therefore of little _____ in terms of describing the way the world is.

emotionally

#733 빈도 1 설명 잠금

단어 설명 (뜻/사용법)

샘플북은 단어 설명을 10개까지만 제공합니다.
나머지 설명은 **peshare.com 정식판**에서 이어집니다.

수능 기출 문장

[20] If someone has spent his adult life worried about always appearing respectable, competent, and knowledgeable, it can be hard to let go sometimes and become physically and emotionally free.

empty

#734 빈도 1 설명 잠금

단어 설명 (뜻/사용법)

샘플북은 단어 설명을 10개까지만 제공합니다.
나머지 설명은 **peshare.com 정식판**에서 이어집니다.

수능 기출 문장

[24] Beside the decreased chance of empty ecological niches but the increased probability of competitors that prevent invasion success, diverse communities are assumed to use resources more completely and, therefore, limit the ability of invaders to establish.

endless

#735 빈도 1 설명 잠금

단어 설명 (뜻/사용법)

샘플북은 단어 설명을 10개까지만 제공합니다.
나머지 설명은 **peshare.com 정식판**에서 이어집니다.

수능 기출 문장

[19] Finally arriving in Alsace after three hours on the road, however, Jonas saw nothing but endless agricultural fields.

enjoy

#736 빈도 1 설명 잠금

단어 설명 (뜻/사용법)

샘플북은 단어 설명을 10개까지만 제공합니다.
나머지 설명은 **peshare.com 정식판**에서 이어집니다.

수능 기출 문장

[36] No doubt it is this utopian aspect of movies that accounts for why we enjoy them so much.

enjoyable

#737 빈도 1 설명 잠금

단어 설명 (뜻/사용법)

샘플북은 단어 설명을 10개까지만 제공합니다.
나머지 설명은 **peshare.com 정식판**에서 이어집니다.

수능 기출 문장

[36] But one may ask why audiences would find such movies enjoyable if all they do is give cultural directives and prescriptions for proper living.

enter

#738 빈도 1 설명 잠금

단어 설명 (뜻/사용법)

샘플북은 단어 설명을 10개까지만 제공합니다.
나머지 설명은 **peshare.com 정식판**에서 이어집니다.

수능 기출 문장

[23] Human beings do not enter the world as competent moral agents.

enterprise

#739 빈도 1 설명 잠금

단어 설명 (뜻/사용법)

샘플북은 단어 설명을 10개까지만 제공합니다.
나머지 설명은 **peshare.com 정식판**에서 이어집니다.

수능 기출 문장

[22] If it weren't for the commercial enterprises that produced those records, we would know far, far less about the cultures that they came from.

enthusiastically

#740 빈도 1 설명 잠금

단어 설명 (뜻/사용법)

샘플북은 단어 설명을 10개까지만 제공합니다.
나머지 설명은 **peshare.com 정식판**에서 이어집니다.

수능 기출 문장

[19] His history professor had recommended it to the class, and Jonas had signed up enthusiastically .

entirely

#741 빈도 1 설명 잠금

단어 설명 (뜻/사용법)

샘플북은 단어 설명을 10개까지만 제공합니다.
나머지 설명은 **peshare.com 정식판**에서 이어집니다.

수능 기출 문장

[30] If we know only that Paula has a phobia, then the fact that she's not afraid of snakes is entirely ② consistent with her being afraid of heights, water, dogs or the number thirteen.

environmental

#742 빈도 1 설명 잠금

단어 설명 (뜻/사용법)

샘플북은 단어 설명을 10개까지만 제공합니다.
나머지 설명은 **peshare.com 정식판**에서 이어집니다.

수능 기출 문장

[24] Invasions of natural communities by non-indigenous species are currently rated as one of the most important global-scale environmental problems.

equivalent

#743 빈도 1 설명 잠금

단어 설명 (뜻/사용법)

샘플북은 단어 설명을 10개까지만 제공합니다.
나머지 설명은 **peshare.com 정식판**에서 이어집니다.

수능 기출 문장

[40] Elephants may greet each other simply by reaching their trunks into each other's mouths, possibly equivalent to a human peck on the cheek.

era

#744 빈도 1 설명 잠금

단어 설명 (뜻/사용법)

샘플북은 단어 설명을 10개까지만 제공합니다.
나머지 설명은 **peshare.com 정식판**에서 이어집니다.

수능 기출 문장

[33] In previous eras, such as the Iron Age and the Bronze Age, the discovery of new elements brought forth seemingly unending numbers of new inventions.

error

#745 빈도 1 설명 잠금

단어 설명 (뜻/사용법)

샘플북은 단어 설명을 10개까지만 제공합니다.
나머지 설명은 **peshare.com 정식판**에서 이어집니다.

수능 기출 문장

[32] Preschoolers and young school-age children confuse temporal and spatial dimensions: Starting times are judged by starting points, stopping times by stopping points and durations by distance, though each of these errors does not necessitate the others.

essential

#746 빈도 1 설명 잠금

단어 설명 (뜻/사용법)

샘플북은 단어 설명을 10개까지만 제공합니다.
나머지 설명은 **peshare.com 정식판**에서 이어집니다.

수능 기출 문장

[34] The famous nineteenth-century critic Eduard Hanslick regarded ‘the measurable tone’ as ‘the primary and essential condition of all music’.

estimate

#747 빈도 1 설명 잠금

단어 설명 (뜻/사용법)

샘플북은 단어 설명을 10개까지만 제공합니다.
나머지 설명은 **peshare.com 정식판**에서 이어집니다.

수능 기출 문장

[32] The Swiss psychologist Jean Piaget frequently analyzed children's conception of time via their ability to compare or estimate the time taken by pairs of events.

ethnic

#748 빈도 1 설명 잠금

단어 설명 (뜻/사용법)

샘플북은 단어 설명을 10개까지만 제공합니다.
나머지 설명은 **peshare.com 정식판**에서 이어집니다.

수능 기출 문장

[26] The Nuer are one of the largest ethnic groups in South Sudan, primarily residing in the Nile River Valley.

evaluation

#749 빈도 1 설명 잠금

단어 설명 (뜻/사용법)

샘플북은 단어 설명을 10개까지만 제공합니다.
나머지 설명은 **peshare.com 정식판**에서 이어집니다.

수능 기출 문장

[37] Furthermore, the evaluation of past discoveries and discoverers according to present-day standards does not allow us to see how significant they may have been in their own day.

event

#750 빈도 1 설명 잠금

단어 설명 (뜻/사용법)

샘플북은 단어 설명을 10개까지만 제공합니다.
나머지 설명은 **peshare.com 정식판**에서 이어집니다.

수능 기출 문장

[32] The Swiss psychologist Jean Piaget frequently analyzed children's conception of time via their ability to compare or estimate the time taken by pairs of events.

eventually

#751 빈도 1 설명 잠금

단어 설명 (뜻/사용법)

샘플북은 단어 설명을 10개까지만 제공합니다.
나머지 설명은 **peshare.com 정식판**에서 이어집니다.

수능 기출 문장

[38] (②) However, eventually, the young must locate, identify, and settle in a habitat that satisfies not only survivorship but reproductive needs as well.

everyday

#752 빈도 1 설명 잠금

단어 설명 (뜻/사용법)

샘플북은 단어 설명을 10개까지만 제공합니다.
나머지 설명은 **peshare.com 정식판**에서 이어집니다.

수능 기출 문장

[26] The Nuer are a cattle-raising people, whose everyday lives revolve around their cattle.

everyone

#753 빈도 1 설명 잠금

단어 설명 (뜻/사용법)

샘플북은 단어 설명을 10개까지만 제공합니다.
나머지 설명은 **peshare.com 정식판**에서 이어집니다.

수능 기출 문장

[23] Nor does everyone leave the world in that state.

everywhere

#754 빈도 1 설명 잠금

단어 설명 (뜻/사용법)

샘플북은 단어 설명을 10개까지만 제공합니다.
나머지 설명은 **peshare.com 정식판**에서 이어집니다.

수능 기출 문장

[39] The fragmentation of television audiences during recent decades, which has happened throughout the globe as new channels have been launched everywhere, has caused advertisers much concern.

except

#755 빈도 1 설명 잠금

단어 설명 (뜻/사용법)

샘플북은 단어 설명을 10개까지만 제공합니다.
나머지 설명은 **peshare.com 정식판**에서 이어집니다.

수능 기출 문장

[43] No one was there except them.

exhaust

#756 빈도 1 설명 잠금

단어 설명 (뜻/사용법)

샘플북은 단어 설명을 10개까지만 제공합니다.
나머지 설명은 **peshare.com 정식판**에서 이어집니다.

수능 기출 문장

[30] The fallacy of false choice misleads when we're insufficiently attentive to an important hidden assumption, that the choices which have been made explicit exhaust the ⑤ sensible alternatives.

expect

#757 빈도 1 설명 잠금

단어 설명 (뜻/사용법)

샘플북은 단어 설명을 10개까지만 제공합니다.
나머지 설명은 **peshare.com 정식판**에서 이어집니다.

수능 기출 문장

[19] He had expected to see some old castles and historical monuments, but now he saw nothing like that awaiting him.

explain

#758 빈도 1 설명 잠금

단어 설명 (뜻/사용법)

샘플북은 단어 설명을 10개까지만 제공합니다.
나머지 설명은 **peshare.com 정식판**에서 이어집니다.

수능 기출 문장

[24] Numerous biodiversity experiments have been conducted since Elton's time and several mechanisms have been proposed to explain the often observed negative relationship between diversity and invasibility.

explicit

#759 빈도 1 설명 잠금

단어 설명 (뜻/사용법)

샘플북은 단어 설명을 10개까지만 제공합니다.
나머지 설명은 **peshare.com 정식판**에서 이어집니다.

수능 기출 문장

[30] The fallacy of false choice misleads when we're insufficiently attentive to an important hidden assumption, that the choices which have been made explicit exhaust the ⑤ sensible alternatives.

expression

#760 빈도 1 설명 잠금

단어 설명 (뜻/사용법)

샘플북은 단어 설명을 10개까지만 제공합니다.
나머지 설명은 **peshare.com 정식판**에서 이어집니다.

수능 기출 문장

[29] The dual expressions of this tendency are anthropomorphism (the practice of regarding animals as humans) and totemism (the practice of regarding humans as animals), both of ③ which spread through the visual art and the mythology of primitive cultures.

factor

#761 빈도 1 설명 잠금

단어 설명 (뜻/사용법)

샘플북은 단어 설명을 10개까지만 제공합니다.
나머지 설명은 **peshare.com 정식판**에서 이어집니다.

수능 기출 문장

[37] Nor does the traditional view recognise the role that non-intellectual factors, especially institutional and socio-economic ones, play in scientific developments.

factual

#762 빈도 1 설명 잠금

단어 설명 (뜻/사용법)

샘플북은 단어 설명을 10개까지만 제공합니다.
나머지 설명은 **peshare.com 정식판**에서 이어집니다.

수능 기출 문장

[31] With the advance of science, there has been a tendency to slip into scientism, and assume that any factual claim can be authenticated if and only if the term 'scientific' can correctly be ascribed to it.

fail

#763 빈도 1 설명 잠금

단어 설명 (뜻/사용법)

샘플북은 단어 설명을 10개까지만 제공합니다.
나머지 설명은 **peshare.com 정식판**에서 이어집니다.

수능 기출 문장

[21] It is bound to fail.

false

#764 빈도 1 설명 잠금

단어 설명 (뜻/사용법)

샘플북은 단어 설명을 10개까지만 제공합니다.
나머지 설명은 **peshare.com 정식판**에서 이어집니다.

수능 기출 문장

[30] The fallacy of false choice misleads when we're insufficiently attentive to an important hidden assumption, that the choices which have been made explicit exhaust the ⑤ sensible alternatives.

familiar

#765 빈도 1 설명 잠금

단어 설명 (뜻/사용법)

샘플북은 단어 설명을 10개까지만 제공합니다.
나머지 설명은 **peshare.com 정식판**에서 이어집니다.

수능 기출 문장

[40] To human eyes, these greetings strike a familiar chord.

famous

#766 빈도 1 설명 잠금

단어 설명 (뜻/사용법)

샘플북은 단어 설명을 10개까지만 제공합니다.
나머지 설명은 **peshare.com 정식판**에서 이어집니다.

수능 기출 문장

[34] The famous nineteenth-century critic Eduard Hanslick regarded ‘the measurable tone’ as ‘the primary and essential condition of all music’.

fascinating

#767 빈도 1 설명 잠금

단어 설명 (뜻/사용법)

샘플북은 단어 설명을 10개까지만 제공합니다.
나머지 설명은 **peshare.com 정식판**에서 이어집니다.

수능 기출 문장

[19] The landscape looked fascinating as the bus headed to Alsace.

fast

#768 빈도 1 설명 잠금

단어 설명 (뜻/사용법)

샘플북은 단어 설명을 10개까지만 제공합니다.
나머지 설명은 **peshare.com 정식판**에서 이어집니다.

수능 기출 문장

[43] Nina's heart was beating fast at each leap and twist.

fastest

#769 빈도 1 설명 잠금

단어 설명 (뜻/사용법)

샘플북은 단어 설명을 10개까지만 제공합니다.
나머지 설명은 **peshare.com 정식판**에서 이어집니다.

수능 기출 문장

[39] (④) And television remains much the fastest way to build up public awareness of a new brand or a new campaign.

fault

#770 빈도 1 설명 잠금

단어 설명 (뜻/사용법)

샘플북은 단어 설명을 10개까지만 제공합니다.
나머지 설명은 **peshare.com 정식판**에서 이어집니다.

수능 기출 문장

[37] In the mid-1950s, however, a number of faults in this view of history became apparent.

fear

#771 빈도 1 설명 잠금

단어 설명 (뜻/사용법)

샘플북은 단어 설명을 10개까지만 제공합니다.
나머지 설명은 **peshare.com 정식판**에서 이어집니다.

수능 기출 문장

[30] However, our conclusion is reasonable only if Paula's fear really does concern either snakes or spiders.

feather

#772 빈도 1 설명 잠금

단어 설명 (뜻/사용법)

샘플북은 단어 설명을 10개까지만 제공합니다.
나머지 설명은 **peshare.com 정식판**에서 이어집니다.

수능 기출 문장

[35] For example, we hear that people who are similar will like one another ("Birds of a feather flock together") but also that persons who are dissimilar will like each other ("Opposites attract").

feature

#773 빈도 1 설명 잠금

단어 설명 (뜻/사용법)

샘플북은 단어 설명을 10개까지만 제공합니다.
나머지 설명은 **peshare.com 정식판**에서 이어집니다.

수능 기출 문장

[34] And a number of twentieth-century writers have assumed, like Hanslick, that fixed pitches are among the defining features of music.

feel

#774 빈도 1 설명 잠금

단어 설명 (뜻/사용법)

샘플북은 단어 설명을 10개까지만 제공합니다.
나머지 설명은 **peshare.com 정식판**에서 이어집니다.

수능 기출 문장

[43] She felt ashamed to be looking at them.

fewer

#775 빈도 1 설명 잠금

단어 설명 (뜻/사용법)

샘플북은 단어 설명을 10개까지만 제공합니다.
나머지 설명은 **peshare.com 정식판**에서 이어집니다.

수능 기출 문장

[26] They believe that counting the number of children one has could result in misfortune and prefer to report fewer children than they have.

finally

#776 빈도 1 설명 잠금

단어 설명 (뜻/사용법)

샘플북은 단어 설명을 10개까지만 제공합니다.
나머지 설명은 **peshare.com 정식판**에서 이어집니다.

수능 기출 문장

[19] Finally arriving in Alsace after three hours on the road, however, Jonas saw nothing but endless agricultural fields.

fire

#777 빈도 1 설명 잠금

단어 설명 (뜻/사용법)

샘플북은 단어 설명을 10개까지만 제공합니다.
나머지 설명은 **peshare.com 정식판**에서 이어집니다.

수능 기출 문장

[43] The colors of the trees looked like they were on fire, the reds and oranges competing with the yellows and golds.

fitness

#778 빈도 1 설명 잠금

단어 설명 (뜻/사용법)

샘플북은 단어 설명을 10개까지만 제공합니다.
나머지 설명은 **peshare.com 정식판**에서 이어집니다.

수능 기출 문장

[38] Thus, individuals of many resident species, confronted with the fitness benefits of control over a productive breeding site, may be forced to balance costs in the form of lower nonbreeding survivorship by remaining in the specific habitat where highest breeding success occurs.

flash

#779 빈도 1 설명 잠금

단어 설명 (뜻/사용법)

샘플북은 단어 설명을 10개까지만 제공합니다.
나머지 설명은 **peshare.com 정식판**에서 이어집니다.

수능 기출 문장

[43] Hundreds of fish tails were flashing and catching light from the sun, moving upstream.

flock

#780 빈도 1 설명 잠금

단어 설명 (뜻/사용법)

샘플북은 단어 설명을 10개까지만 제공합니다.
나머지 설명은 **peshare.com 정식판**에서 이어집니다.

수능 기출 문장

[35] For example, we hear that people who are similar will like one another ("Birds of a feather flock together") but also that persons who are dissimilar will like each other ("Opposites attract").

focus

#781 빈도 1 설명 잠금

단어 설명 (뜻/사용법)

샘플북은 단어 설명을 10개까지만 제공합니다.
나머지 설명은 **peshare.com 정식판**에서 이어집니다.

수능 기출 문장

[24] The loss of biodiversity has generated concern over the consequences for ecosystem functioning and thus understanding the relationship between both has become a major focus in ecological research during the last two decades.

follow

#782 빈도 1 설명 잠금

단어 설명 (뜻/사용법)

샘플북은 단어 설명을 10개까지만 제공합니다.
나머지 설명은 **peshare.com 정식판**에서 이어집니다.

수능 기출 문장

[43] More salmon then followed and succeeded.

former

#783 빈도 1 설명 잠금

단어 설명 (뜻/사용법)

샘플북은 단어 설명을 10개까지만 제공합니다.
나머지 설명은 **peshare.com 정식판**에서 이어집니다.

수능 기출 문장

[43] Now a former champion, she was thinking of retiring from boxing.

forth

#784 빈도 1 설명 잠금

단어 설명 (뜻/사용법)

샘플북은 단어 설명을 10개까지만 제공합니다.
나머지 설명은 **peshare.com 정식판**에서 이어집니다.

수능 기출 문장

[33] In previous eras, such as the Iron Age and the Bronze Age, the discovery of new elements brought forth seemingly unending numbers of new inventions.

fortunately

#785 빈도 1 설명 잠금

단어 설명 (뜻/사용법)

샘플북은 단어 설명을 10개까지만 제공합니다.
나머지 설명은 **peshare.com 정식판**에서 이어집니다.

수능 기출 문장

[33] Fortunately, rare metals are key ingredients in green technologies such as electric cars, wind turbines, and solar panels.

fossil

#786 빈도 1 설명 잠금

단어 설명 (뜻/사용법)

샘플북은 단어 설명을 10개까지만 제공합니다.
나머지 설명은 **peshare.com 정식판**에서 이어집니다.

수능 기출 문장

[33] This situation comes at a defining moment when the world is struggling to reduce its reliance on fossil fuels.

fragmentation

#787 빈도 1 설명 잠금

단어 설명 (뜻/사용법)

샘플북은 단어 설명을 10개까지만 제공합니다.
나머지 설명은 **peshare.com 정식판**에서 이어집니다.

수능 기출 문장

[39] The fragmentation of television audiences during recent decades, which has happened throughout the globe as new channels have been launched everywhere, has caused advertisers much concern.

frame

#788 빈도 1 설명 잠금

단어 설명 (뜻/사용법)

샘플북은 단어 설명을 10개까지만 제공합니다.
나머지 설명은 **peshare.com 정식판**에서 이어집니다.

수능 기출 문장

[37] Most importantly, however, the traditional historian of science seems blind to the fact that the concepts, questions and standards that they use to frame the past are themselves subject to historical change.

frequency

#789 빈도 1 설명 잠금

단어 설명 (뜻/사용법)

샘플북은 단어 설명을 10개까지만 제공합니다.
나머지 설명은 **peshare.com 정식판**에서 이어집니다.

수능 기출 문장

[34] Musical sounds, he was saying, can be distinguished from those of nature by the fact that they involve the use of fixed pitches, whereas virtually all natural sounds consist of constantly fluctuating frequencies.

fruit

#790 빈도 1 설명 잠금

단어 설명 (뜻/사용법)

샘플북은 단어 설명을 10개까지만 제공합니다.
나머지 설명은 **peshare.com 정식판**에서 이어집니다.

수능 기출 문장

[26] And wild fruits and nuts are favorite snacks for the Nuer.

functioning

#791 빈도 1 설명 잠금

단어 설명 (뜻/사용법)

샘플북은 단어 설명을 10개까지만 제공합니다.
나머지 설명은 **peshare.com 정식판**에서 이어집니다.

수능 기출 문장

[24] The loss of biodiversity has generated concern over the consequences for ecosystem functioning and thus understanding the relationship between both has become a major focus in ecological research during the last two decades.

fund

#792 빈도 1 설명 잠금

단어 설명 (뜻/사용법)

샘플북은 단어 설명을 10개까지만 제공합니다.
나머지 설명은 **peshare.com 정식판**에서 이어집니다.

수능 기출 문장

[21] Others emphasize creative usage of a database, without installing a fund of knowledge in the first place.

furthermore

#793 빈도 1 설명 잠금

단어 설명 (뜻/사용법)

샘플북은 단어 설명을 10개까지만 제공합니다.
나머지 설명은 **peshare.com 정식판**에서 이어집니다.

수능 기출 문장

[37] Furthermore, the evaluation of past discoveries and discoverers according to present-day standards does not allow us to see how significant they may have been in their own day.

future

#794 빈도 1 설명 잠금

단어 설명 (뜻/사용법)

샘플북은 단어 설명을 10개까지만 제공합니다.
나머지 설명은 **peshare.com 정식판**에서 이어집니다.

수능 기출 문장

[33] The future of our high-tech goods may lie not in the limitations of our minds, but in _____.

generalization

#795 빈도 1 설명 잠금

단어 설명 (뜻/사용법)

샘플북은 단어 설명을 10개까지만 제공합니다.
나머지 설명은 **peshare.com 정식판**에서 이어집니다.

수능 기출 문장

[34] However, this is a generalization about music and not a definition of it, for it is easy to put forward counter-examples.

generally

#796 빈도 1 설명 잠금

단어 설명 (뜻/사용법)

샘플북은 단어 설명을 10개까지만 제공합니다.
나머지 설명은 **peshare.com 정식판**에서 이어집니다.

수능 기출 문장

[30] More generally, when we are presented with a list of alternative explanations for some phenomenon, and are then persuaded that all but one of those explanations are ③ unsatisfactory, we should pause to reflect.

generate

#797 빈도 1 설명 잠금

단어 설명 (뜻/사용법)

샘플북은 단어 설명을 10개까지만 제공합니다.
나머지 설명은 **peshare.com 정식판**에서 이어집니다.

수능 기출 문장

[24] The loss of biodiversity has generated concern over the consequences for ecosystem functioning and thus understanding the relationship between both has become a major focus in ecological research during the last two decades.

genetically

#798 빈도 1 설명 잠금

단어 설명 (뜻/사용법)

샘플북은 단어 설명을 10개까지만 제공합니다.
나머지 설명은 **peshare.com 정식판**에서 이어집니다.

수능 기출 문장

[23] Anyone who says that people are "genetically programmed" to be moral has an oversimplified view of how genes work.

global

#799 빈도 1 설명 잠금

단어 설명 (뜻/사용법)

샘플북은 단어 설명을 10개까지만 제공합니다.
나머지 설명은 **peshare.com 정식판**에서 이어집니다.

수능 기출 문장

[24] Invasions of natural communities by non-indigenous species are currently rated as one of the most important global-scale environmental problems.

globe

#800 빈도 1 설명 잠금

단어 설명 (뜻/사용법)

샘플북은 단어 설명을 10개까지만 제공합니다.
나머지 설명은 **peshare.com 정식판**에서 이어집니다.

수능 기출 문장

[39] The fragmentation of television audiences during recent decades, which has happened throughout the globe as new channels have been launched everywhere, has caused advertisers much concern.

goal

#801 빈도 1 설명 잠금

단어 설명 (뜻/사용법)

샘플북은 단어 설명을 10개까지만 제공합니다.
나머지 설명은 **peshare.com 정식판**에서 이어집니다.

수능 기출 문장

[37] Traditionally, Kuhn claims, the primary goal of historians of science was ‘to clarify and deepen an understanding of contemporary scientific methods or concepts by displaying their evolution’.

gold

#802 빈도 1 설명 잠금

단어 설명 (뜻/사용법)

샘플북은 단어 설명을 10개까지만 제공합니다.
나머지 설명은 **peshare.com 정식판**에서 이어집니다.

수능 기출 문장

[43] The colors of the trees looked like they were on fire, the reds and oranges competing with the yellows and golds.

goods

#803 빈도 1 설명 잠금

단어 설명 (뜻/사용법)

샘플북은 단어 설명을 10개까지만 제공합니다.
나머지 설명은 **peshare.com 정식판**에서 이어집니다.

수능 기출 문장

[33] The future of our high-tech goods may lie not in the limitations of our minds, but in _____.

graph

#804 빈도 1 설명 잠금

단어 설명 (뜻/사용법)

샘플북은 단어 설명을 10개까지만 제공합니다.
나머지 설명은 **peshare.com 정식판**에서 이어집니다.

수능 기출 문장

[25] The above graph shows the world population access to electricity in 1997 and in 2017.

grasp

#805 빈도 1 설명 잠금

단어 설명 (뜻/사용법)

샘플북은 단어 설명을 10개까지만 제공합니다.
나머지 설명은 **peshare.com 정식판**에서 이어집니다.

수능 기출 문장

[23] The interaction between nature and nurture is, however, highly complex, and developmental biologists are only just beginning to grasp just how complex it is.

grow

#806 빈도 1 설명 잠금

단어 설명 (뜻/사용법)

샘플북은 단어 설명을 10개까지만 제공합니다.
나머지 설명은 **peshare.com 정식판**에서 이어집니다.

수능 기출 문장

[36] Most of us would likely grow tired of such didactic movies and would probably come to see them as propaganda, similar to the cultural artwork that was common in the Soviet Union and other autocratic societies.

guidance

#807 빈도 1 설명 잠금

단어 설명 (뜻/사용법)

샘플북은 단어 설명을 10개까지만 제공합니다.
나머지 설명은 **peshare.com 정식판**에서 이어집니다.

수능 기출 문장

[35] ④ They provide even less guidance in situations where we must make decisions.

guideline

#808 빈도 1 설명 잠금

단어 설명 (뜻/사용법)

샘플북은 단어 설명을 10개까지만 제공합니다.
나머지 설명은 **peshare.com 정식판**에서 이어집니다.

수능 기출 문장

[35] ⑤ For example, when facing a choice that entails risk, which guideline should we use — “Nothing ventured, nothing gained” or “Better safe than sorry”?

guitar

#809 빈도 1 설명 잠금

단어 설명 (뜻/사용법)

샘플북은 단어 설명을 10개까지만 제공합니다.
나머지 설명은 **peshare.com 정식판**에서 이어집니다.

수능 기출 문장

[21] They're playing intellectual air guitar.

guitarist

#810 빈도 1 설명 잠금

단어 설명 (뜻/사용법)

샘플북은 단어 설명을 10개까지만 제공합니다.
나머지 설명은 **peshare.com 정식판**에서 이어집니다.

수능 기출 문장

[21] It makes me think of jazz guitarists : They're not going to make it if they know a lot about music theory but don't know how to jam in a live concert.

guy

#811 빈도 1 설명 잠금

단어 설명 (뜻/사용법)

샘플북은 단어 설명을 10개까지만 제공합니다.
나머지 설명은 **peshare.com 정식판**에서 이어집니다.

수능 기출 문장

[36] The bad guys are usually punished; the romantic couple almost always find each other despite the obstacles and difficulties they encounter on the path to true love; and the way we wish the world to be is how, in the movies, it more often than not winds up being.

half

#812 빈도 1 설명 잠금

단어 설명 (뜻/사용법)

샘플북은 단어 설명을 10개까지만 제공합니다.
나머지 설명은 **peshare.com 정식판**에서 이어집니다.

수능 기출 문장

[21] Any learning environment that deals with only the database instincts or only the improvisatory instincts ignores one half of our ability.

happen

#813 빈도 1 설명 잠금

단어 설명 (뜻/사용법)

샘플북은 단어 설명을 10개까지만 제공합니다.
나머지 설명은 **peshare.com 정식판**에서 이어집니다.

수능 기출 문장

[39] The fragmentation of television audiences during recent decades, which has happened throughout the globe as new channels have been launched everywhere, has caused advertisers much concern.

happy

#814 빈도 1 설명 잠금

단어 설명 (뜻/사용법)

샘플북은 단어 설명을 10개까지만 제공합니다.
나머지 설명은 **peshare.com 정식판**에서 이어집니다.

수능 기출 문장

[18] As I live with three dogs, I am very happy to let my dogs run around and safely play with other dogs from the neighborhood.

hard

#815 빈도 1 설명 잠금

단어 설명 (뜻/사용법)

샘플북은 단어 설명을 10개까지만 제공합니다.
나머지 설명은 **peshare.com 정식판**에서 이어집니다.

수능 기출 문장

[20] If someone has spent his adult life worried about always appearing respectable, competent, and knowledgeable, it can be hard to let go sometimes and become physically and emotionally free.

hardly

#816 빈도 1 설명 잠금

단어 설명 (뜻/사용법)

샘플북은 단어 설명을 10개까지만 제공합니다.
나머지 설명은 **peshare.com 정식판**에서 이어집니다.

수능 기출 문장

[19] The fields were vast, but hardly appealed to him.

heart

#817 빈도 1 설명 잠금

단어 설명 (뜻/사용법)

샘플북은 단어 설명을 10개까지만 제공합니다.
나머지 설명은 **peshare.com 정식판**에서 이어집니다.

수능 기출 문장

[43] Nina's heart was beating fast at each leap and twist.

heartbroken

#818 빈도 1 설명 잠금

단어 설명 (뜻/사용법)

샘플북은 단어 설명을 10개까지만 제공합니다.
나머지 설명은 **peshare.com 정식판**에서 이어집니다.

수능 기출 문장

[43] Nina had been heartbroken after losing her championship belt.

height

#819 빈도 1 설명 잠금

단어 설명 (뜻/사용법)

샘플북은 단어 설명을 10개까지만 제공합니다.
나머지 설명은 **peshare.com 정식판**에서 이어집니다.

수능 기출 문장

[30] If we know only that Paula has a phobia, then the fact that she's not afraid of snakes is entirely ② consistent with her being afraid of heights, water, dogs or the number thirteen.

help

#820 빈도 1 설명 잠금

단어 설명 (뜻/사용법)

샘플북은 단어 설명을 10개까지만 제공합니다.
나머지 설명은 **peshare.com 정식판**에서 이어집니다.

수능 기출 문장

[33] They help to convert free natural resources like the sun and wind into the power that fuels our lives.

hence

#821 빈도 1 설명 잠금

단어 설명 (뜻/사용법)

샘플북은 단어 설명을 10개까지만 제공합니다.
나머지 설명은 **peshare.com 정식판**에서 이어집니다.

수능 기출 문장

[32] Hence, a child may claim that the cars started and stopped running together (correct) and that the car which stopped further ahead, ran for more time (incorrect).

higher

#822 빈도 1 설명 잠금

단어 설명 (뜻/사용법)

샘플북은 단어 설명을 10개까지만 제공합니다.
나머지 설명은 **peshare.com 정식판**에서 이어집니다.

수능 기출 문장

[25] ① The percentage of the total world population with electricity access in 2017 was 11 percentage points higher than that in 1997.

highly

#823 빈도 1 설명 잠금

단어 설명 (뜻/사용법)

샘플북은 단어 설명을 10개까지만 제공합니다.
나머지 설명은 **peshare.com 정식판**에서 이어집니다.

수능 기출 문장

[23] The interaction between nature and nurture is, however, highly complex, and developmental biologists are only just beginning to grasp just how complex it is.

himself

#824 빈도 1 설명 잠금

단어 설명 (뜻/사용법)

샘플북은 단어 설명을 10개까지만 제공합니다.
나머지 설명은 **peshare.com 정식판**에서 이어집니다.

수능 기출 문장

[19] Jonas said to himself with a sigh.

hold

#825 빈도 1 설명 잠금

단어 설명 (뜻/사용법)

샘플북은 단어 설명을 10개까지만 제공합니다.
나머지 설명은 **peshare.com 정식판**에서 이어집니다.

수능 기출 문장

[35] ② Each of these contradictory statements may hold true under particular conditions, but without a clear statement of when they apply and when they do not, aphorisms provide little insight into relations among people.

hope

#826 빈도 1 설명 잠금

단어 설명 (뜻/사용법)

샘플북은 단어 설명을 10개까지만 제공합니다.
나머지 설명은 **peshare.com 정식판**에서 이어집니다.

수능 기출 문장

[18] I hope to hear from you soon.

horn

#827 빈도 1 설명 잠금

단어 설명 (뜻/사용법)

샘플북은 단어 설명을 10개까지만 제공합니다.
나머지 설명은 **peshare.com 정식판**에서 이어집니다.

수능 기출 문장

[26] They have various terms related to cattle, so they can distinguish between hundreds of types of cows, based on color, markings, and shape of horns.

host

#828 빈도 1 설명 잠금

단어 설명 (뜻/사용법)

샘플북은 단어 설명을 10개까지만 제공합니다.
나머지 설명은 **peshare.com 정식판**에서 이어집니다.

수능 기출 문장

[39] (②) This made the television advertising of mass consumer products relatively straightforward — not to say easy — whereas today it is necessary for advertisers to build up coverage of their target markets over time, by advertising on a host of channels with separate audiences.

hug

#829 빈도 1 설명 잠금

단어 설명 (뜻/사용법)

샘플북은 단어 설명을 10개까지만 제공합니다.
나머지 설명은 **peshare.com 정식판**에서 이어집니다.

수능 기출 문장

[40] And the species has evolved elaborate greeting behaviors, the form of which reflects the strength of the social bond between the individuals (much like how you might merely shake hands with a long-standing acquaintance but hug a close friend you have not seen in a while, and maybe even tear up).

humanity

#830 빈도 1 설명 잠금

단어 설명 (뜻/사용법)

샘플북은 단어 설명을 10개까지만 제공합니다.
나머지 설명은 **peshare.com 정식판**에서 이어집니다.

수능 기출 문장

[29] In the practice of totemism, he has suggested, an unlettered humanity "broods upon ⑤ itself and its place in nature."

hypothesis

#831 빈도 1 설명 잠금

단어 설명 (뜻/사용법)

샘플북은 단어 설명을 10개까지만 제공합니다.
나머지 설명은 **peshare.com 정식판**에서 이어집니다.

수능 기출 문장

[24] The “biodiversity-invasibility hypothesis” by Elton suggests that high diversity increases the competitive environment of communities and makes them more difficult to invade.

identity

#832 빈도 1 설명 잠금

단어 설명 (뜻/사용법)

샘플북은 단어 설명을 10개까지만 제공합니다.
나머지 설명은 **peshare.com 정식판**에서 이어집니다.

수능 기출 문장

[20] The thing is this: You have to give yourself permission to improvise, to mimic, to take on a long-hidden identity.

immature

#833 빈도 1 설명 잠금

단어 설명 (뜻/사용법)

샘플북은 단어 설명을 10개까지만 제공합니다.
나머지 설명은 **peshare.com 정식판**에서 이어집니다.

수능 기출 문장

[20] Or they think that it is irresponsible, immature, and childish to give themselves regularly over to play.

immediate

#834 빈도 1 설명 잠금

단어 설명 (뜻/사용법)

샘플북은 단어 설명을 10개까지만 제공합니다.
나머지 설명은 **peshare.com 정식판**에서 이어집니다.

수능 기출 문장

[18] I want immediate action to solve this urgent problem.

importantly

#835 빈도 1 설명 잠금

단어 설명 (뜻/사용법)

샘플북은 단어 설명을 10개까지만 제공합니다.
나머지 설명은 **peshare.com 정식판**에서 이어집니다.

수능 기출 문장

[37] Most importantly, however, the traditional historian of science seems blind to the fact that the concepts, questions and standards that they use to frame the past are themselves subject to historical change.

improper

#836 빈도 1 설명 잠금

단어 설명 (뜻/사용법)

샘플북은 단어 설명을 10개까지만 제공합니다.
나머지 설명은 **peshare.com 정식판**에서 이어집니다.

수능 기출 문장

[20] Probably the biggest roadblock to play for adults is the worry that they will look silly, improper, or dumb if they allow themselves to truly play.

improviser

#837 빈도 1 설명 잠금

단어 설명 (뜻/사용법)

샘플북은 단어 설명을 10개까지만 제공합니다.
나머지 설명은 **peshare.com 정식판**에서 이어집니다.

수능 기출 문장

[21] You get people who are great improvisers but don't have depth of knowledge.

incorrect

#838 빈도 1 설명 잠금

단어 설명 (뜻/사용법)

샘플북은 단어 설명을 10개까지만 제공합니다.
나머지 설명은 **peshare.com 정식판**에서 이어집니다.

수능 기출 문장

[32] Hence, a child may claim that the cars started and stopped running together (correct) and that the car which stopped further ahead, ran for more time (incorrect).

increasingly

#839 빈도 1 설명 잠금

단어 설명 (뜻/사용법)

샘플북은 단어 설명을 10개까지만 제공합니다.
나머지 설명은 **peshare.com 정식판**에서 이어집니다.

수능 기출 문장

[33] At no point in human history have we used more elements, in more combinations, and in increasingly refined amounts.

incredibly

#840 빈도 1 설명 잠금

단어 설명 (뜻/사용법)

샘플북은 단어 설명을 10개까지만 제공합니다.
나머지 설명은 **peshare.com 정식판**에서 이어집니다.

수능 기출 문장

[40] However, after long absences, members of family and bond groups greet one another with incredibly theatrical displays.

indicator

#841 빈도 1 설명 잠금

단어 설명 (뜻/사용법)

샘플북은 단어 설명을 10개까지만 제공합니다.
나머지 설명은 **peshare.com 정식판**에서 이어집니다.

수능 기출 문장

[40] The evolved greeting behaviors of elephants can serve as an indicator of how much they are socially _____ and how long they have been _____.

indigenous

#842 빈도 1 설명 잠금

단어 설명 (뜻/사용법)

샘플북은 단어 설명을 10개까지만 제공합니다.
나머지 설명은 **peshare.com 정식판**에서 이어집니다.

수능 기출 문장

[24] * indigenous : 토착의 ** niche: 생태적 지위

inevitably

#843 빈도 1 설명 잠금

단어 설명 (뜻/사용법)

샘플북은 단어 설명을 10개까지만 제공합니다.
나머지 설명은 **peshare.com 정식판**에서 이어집니다.

수능 기출 문장

[35] ① We are told that groups are wiser and smarter than individuals (“Two heads are better than one”) but also that group work inevitably produces poor results (“Too many cooks spoil the broth”).

inhabit

#844 빈도 1 설명 잠금

단어 설명 (뜻/사용법)

샘플북은 단어 설명을 10개까지만 제공합니다.
나머지 설명은 **peshare.com 정식판**에서 이어집니다.

수능 기출 문장

[29] When considered in this light, the visual preoccupation of early humans with the nonhuman creatures ④ inhabited their world becomes profoundly meaningful.

initially

#845 빈도 1 설명 잠금

단어 설명 (뜻/사용법)

샘플북은 단어 설명을 10개까지만 제공합니다.
나머지 설명은 **peshare.com 정식판**에서 이어집니다.

수능 기출 문장

[38] (①) Initially, these needs include only food and shelter.

inorganic

#846 빈도 1 설명 잠금

단어 설명 (뜻/사용법)

샘플북은 단어 설명을 10개까지만 제공합니다.
나머지 설명은 **peshare.com 정식판**에서 이어집니다.

수능 기출 문장

[29] Such primitive societies, ② as Steven Mithen emphasizes in The Prehistory of the Modern Mind, tend to view man and beast, animal and plant, organic and inorganic spheres, as participants in an integrated, animated totality.

insight

#847 빈도 1 설명 잠금

단어 설명 (뜻/사용법)

샘플북은 단어 설명을 10개까지만 제공합니다.
나머지 설명은 **peshare.com 정식판**에서 이어집니다.

수능 기출 문장

[35] ② Each of these contradictory statements may hold true under particular conditions, but without a clear statement of when they apply and when they do not, aphorisms provide little insight into relations among people.

install

#848 빈도 1 설명 잠금

단어 설명 (뜻/사용법)

샘플북은 단어 설명을 10개까지만 제공합니다.
나머지 설명은 **peshare.com 정식판**에서 이어집니다.

수능 기출 문장

[21] Others emphasize creative usage of a database, without installing a fund of knowledge in the first place.

institutional

#849 빈도 1 설명 잠금

단어 설명 (뜻/사용법)

샘플북은 단어 설명을 10개까지만 제공합니다.
나머지 설명은 **peshare.com 정식판**에서 이어집니다.

수능 기출 문장

[37] Nor does the traditional view recognise the role that non-intellectual factors, especially institutional and socio-economic ones, play in scientific developments.

insufficiently

#850 빈도 1 설명 잠금

단어 설명 (뜻/사용법)

샘플북은 단어 설명을 10개까지만 제공합니다.
나머지 설명은 **peshare.com 정식판**에서 이어집니다.

수능 기출 문장

[30] The fallacy of false choice misleads when we're insufficiently attentive to an important hidden assumption, that the choices which have been made explicit exhaust the ⑤ sensible alternatives.

integrate

#851 빈도 1 설명 잠금

단어 설명 (뜻/사용법)

샘플북은 단어 설명을 10개까지만 제공합니다.
나머지 설명은 **peshare.com 정식판**에서 이어집니다.

수능 기출 문장

[29] Such primitive societies, ② as Steven Mithen emphasizes in The Prehistory of the Modern Mind, tend to view man and beast, animal and plant, organic and inorganic spheres, as participants in an integrated, animated totality.

intellectual

#852 빈도 1 설명 잠금

단어 설명 (뜻/사용법)

샘플북은 단어 설명을 10개까지만 제공합니다.
나머지 설명은 **peshare.com 정식판**에서 이어집니다.

수능 기출 문장

[21] They're playing intellectual air guitar.

intensity

#853 빈도 1 설명 잠금

단어 설명 (뜻/사용법)

샘플북은 단어 설명을 10개까지만 제공합니다.
나머지 설명은 **peshare.com 정식판**에서 이어집니다.

수능 기출 문장

[40] The fact that the intensity reflects the duration of the separation as well as the level of intimacy suggests that elephants have a sense of time as well.

interaction

#854 빈도 1 설명 잠금

단어 설명 (뜻/사용법)

샘플북은 단어 설명을 10개까지만 제공합니다.
나머지 설명은 **peshare.com 정식판**에서 이어집니다.

수능 기출 문장

[23] The interaction between nature and nurture is, however, highly complex, and developmental biologists are only just beginning to grasp just how complex it is.

internalize

#855 빈도 1 설명 잠금

단어 설명 (뜻/사용법)

샘플북은 단어 설명을 10개까지만 제공합니다.
나머지 설명은 **peshare.com 정식판**에서 이어집니다.

수능 기출 문장

[20] This is particularly true for people who have been valued for performance standards set by parents or the educational system, or measured by other cultural norms that are internalized and no longer questioned.

international

#856 빈도 1 설명 잠금

단어 설명 (뜻/사용법)

샘플북은 단어 설명을 10개까지만 제공합니다.
나머지 설명은 **peshare.com 정식판**에서 이어집니다.

수능 기출 문장

[40] I'm reminded of the joyous reunions so visible in the arrivals area of an international airport terminal.

intimacy

#857 빈도 1 설명 잠금

단어 설명 (뜻/사용법)

샘플북은 단어 설명을 10개까지만 제공합니다.
나머지 설명은 **peshare.com 정식판**에서 이어집니다.

수능 기출 문장

[40] The fact that the intensity reflects the duration of the separation as well as the level of intimacy suggests that elephants have a sense of time as well.

invade

#858 빈도 1 설명 잠금

단어 설명 (뜻/사용법)

샘플북은 단어 설명을 10개까지만 제공합니다.
나머지 설명은 **peshare.com 정식판**에서 이어집니다.

수능 기출 문장

[24] The "biodiversity-invasibility hypothesis" by Elton suggests that high diversity increases the competitive environment of communities and makes them more difficult to invade.

invader

#859 빈도 1 설명 잠금

단어 설명 (뜻/사용법)

샘플북은 단어 설명을 10개까지만 제공합니다.
나머지 설명은 **peshare.com 정식판**에서 이어집니다.

수능 기출 문장

[24] Beside the decreased chance of empty ecological niches but the increased probability of competitors that prevent invasion success, diverse communities are assumed to use resources more completely and, therefore, limit the ability of invaders to establish.

invention

#860 빈도 1 설명 잠금

단어 설명 (뜻/사용법)

샘플북은 단어 설명을 10개까지만 제공합니다.
나머지 설명은 **peshare.com 정식판**에서 이어집니다.

수능 기출 문장

[33] In previous eras, such as the Iron Age and the Bronze Age, the discovery of new elements brought forth seemingly unending numbers of new inventions.

involve

#861 빈도 1 설명 잠금

단어 설명 (뜻/사용법)

샘플북은 단어 설명을 10개까지만 제공합니다.
나머지 설명은 **peshare.com 정식판**에서 이어집니다.

수능 기출 문장

[34] Musical sounds, he was saying, can be distinguished from those of nature by the fact that they involve the use of fixed pitches, whereas virtually all natural sounds consist of constantly fluctuating frequencies.

Iron

#862 빈도 1 설명 잠금

단어 설명 (뜻/사용법)

샘플북은 단어 설명을 10개까지만 제공합니다.
나머지 설명은 **peshare.com 정식판**에서 이어집니다.

수능 기출 문장

[33] In previous eras, such as the Iron Age and the Bronze Age, the discovery of new elements brought forth seemingly unending numbers of new inventions.

irresponsible

#863 빈도 1 설명 잠금

단어 설명 (뜻/사용법)

샘플북은 단어 설명을 10개까지만 제공합니다.
나머지 설명은 **peshare.com 정식판**에서 이어집니다.

수능 기출 문장

[20] Or they think that it is irresponsible, immature, and childish to give themselves regularly over to play.

jam

#864 빈도 1 설명 잠금

단어 설명 (뜻/사용법)

샘플북은 단어 설명을 10개까지만 제공합니다.
나머지 설명은 **peshare.com 정식판**에서 이어집니다.

수능 기출 문장

[21] It makes me think of jazz guitarists: They're not going to make it if they know a lot about music theory but don't know how to jam in a live concert.

jamming

#865 빈도 1 설명 잠금

단어 설명 (뜻/사용법)

샘플북은 단어 설명을 10개까지만 제공합니다.
나머지 설명은 **peshare.com 정식판**에서 이어집니다.

수능 기출 문장

[21] They may look like jazz musicians and have the appearance of jamming, but in the end they know nothing.

japanese

#866 빈도 1 설명 잠금

단어 설명 (뜻/사용법)

샘플북은 단어 설명을 10개까지만 제공합니다.
나머지 설명은 **peshare.com 정식판**에서 이어집니다.

수능 기출 문장

[34] Japanese shakuhachi music and the sanjo music of Korea, for instance, fluctuate constantly around the notional pitches in terms of which the music is organized.

Jean

#867 빈도 1 설명 잠금

단어 설명 (뜻/사용법)

샘플북은 단어 설명을 10개까지만 제공합니다.
나머지 설명은 **peshare.com 정식판**에서 이어집니다.

수능 기출 문장

[32] The Swiss psychologist Jean Piaget frequently analyzed children's conception of time via their ability to compare or estimate the time taken by pairs of events.

journey

#868 빈도 1 설명 잠금

단어 설명 (뜻/사용법)

샘플북은 단어 설명을 10개까지만 제공합니다.
나머지 설명은 **peshare.com 정식판**에서 이어집니다.

수능 기출 문장

[35] ③ That is why we heavily depend on aphorisms whenever we face difficulties and challenges in the long journey of our lives.

joyous

#869 빈도 1 설명 잠금

단어 설명 (뜻/사용법)

샘플북은 단어 설명을 10개까지만 제공합니다.
나머지 설명은 **peshare.com 정식판**에서 이어집니다.

수능 기출 문장

[40] I'm reminded of the joyous reunions so visible in the arrivals area of an international airport terminal.

judgment

#870 빈도 1 설명 잠금

단어 설명 (뜻/사용법)

샘플북은 단어 설명을 10개까지만 제공합니다.
나머지 설명은 **peshare.com 정식판**에서 이어집니다.

수능 기출 문장

[32] The children were then asked to judge whether the cars had run for the same time and to justify their judgment.

jump

#871 빈도 1 설명 잠금

단어 설명 (뜻/사용법)

샘플북은 단어 설명을 10개까지만 제공합니다.
나머지 설명은 **peshare.com 정식판**에서 이어집니다.

수능 기출 문장

[43] Another jumped, its body spinning until it made it over the falls.

justify

#872 빈도 1 설명 잠금

단어 설명 (뜻/사용법)

샘플북은 단어 설명을 10개까지만 제공합니다.
나머지 설명은 **peshare.com 정식판**에서 이어집니다.

수능 기출 문장

[32] The children were then asked to judge whether the cars had run for the same time and to justify their judgment.

Kayne

#873 빈도 1 설명 잠금

단어 설명 (뜻/사용법)

샘플북은 단어 설명을 10개까지만 제공합니다.
나머지 설명은 **peshare.com 정식판**에서 이어집니다.

수능 기출 문장

[18] Dear Mr. Kayne, I am a resident of Cansinghill Apartments, located right next to the newly opened Vuenna Dog Park.

key

#874 빈도 1 설명 잠금

단어 설명 (뜻/사용법)

샘플북은 단어 설명을 10개까지만 제공합니다.
나머지 설명은 **peshare.com 정식판**에서 이어집니다.

수능 기출 문장

[33] Fortunately, rare metals are key ingredients in green technologies such as electric cars, wind turbines, and solar panels.

kid

#875 빈도 1 설명 잠금

단어 설명 (뜻/사용법)

샘플북은 단어 설명을 10개까지만 제공합니다.
나머지 설명은 **peshare.com 정식판**에서 이어집니다.

수능 기출 문장

[20] Nonsense and silliness come naturally to kids, but they get pounded out by norms that look down on “frivolity.”

Kim

#876 빈도 1 설명 잠금

단어 설명 (뜻/사용법)

샘플북은 단어 설명을 10개까지만 제공합니다.
나머지 설명은 **peshare.com 정식판**에서 이어집니다.

수능 기출 문장

[18] Sincerely, Monty Kim

kind

#877 빈도 1 설명 잠금

단어 설명 (뜻/사용법)

샘플북은 단어 설명을 10개까지만 제공합니다.
나머지 설명은 **peshare.com 정식판**에서 이어집니다.

수능 기출 문장

[22] In fact, many civilizations never got to the stage of recording and leaving behind the kinds of great literary works that we often associate with the history of culture.

knowledgeable

#878 빈도 1 설명 잠금

단어 설명 (뜻/사용법)

샘플북은 단어 설명을 10개까지만 제공합니다.
나머지 설명은 **peshare.com 정식판**에서 이어집니다.

수능 기출 문장

[20] If someone has spent his adult life worried about always appearing respectable, competent, and knowledgeable, it can be hard to let go sometimes and become physically and emotionally free.

Korea

#879 빈도 1 설명 잠금

단어 설명 (뜻/사용법)

샘플북은 단어 설명을 10개까지만 제공합니다.
나머지 설명은 **peshare.com 정식판**에서 이어집니다.

수능 기출 문장

[34] Japanese shakuhachi music and the sanjo music of Korea, for instance, fluctuate constantly around the notional pitches in terms of which the music is organized.

Kuhn

#880 빈도 1 설명 잠금

단어 설명 (뜻/사용법)

샘플북은 단어 설명을 10개까지만 제공합니다.
나머지 설명은 **peshare.com 정식판**에서 이어집니다.

수능 기출 문장

[37] Traditionally, Kuhn claims, the primary goal of historians of science was ‘to clarify and deepen an understanding of contemporary scientific methods or concepts by displaying their evolution’.

label

#881 빈도 1 설명 잠금

단어 설명 (뜻/사용법)

샘플북은 단어 설명을 10개까지만 제공합니다.
나머지 설명은 **peshare.com 정식판**에서 이어집니다.

수능 기출 문장

[31] The consequence is that non-scientific approaches to reality — and that can include all the arts, religion, and personal, emotional and value-laden ways of encountering the world — may become labelled as merely subjective, and therefore of little _____ in terms of describing the way the world is.

laden

#882 빈도 1 설명 잠금

단어 설명 (뜻/사용법)

샘플북은 단어 설명을 10개까지만 제공합니다.
나머지 설명은 **peshare.com 정식판**에서 이어집니다.

수능 기출 문장

[31] The consequence is that non-scientific approaches to reality — and that can include all the arts, religion, and personal, emotional and value-laden ways of encountering the world — may become labelled as merely subjective, and therefore of little _____ in terms of describing the way the world is.

landscape

#883 빈도 1 설명 잠금

단어 설명 (뜻/사용법)

샘플북은 단어 설명을 10개까지만 제공합니다.
나머지 설명은 **peshare.com 정식판**에서 이어집니다.

수능 기출 문장

[19] The landscape looked fascinating as the bus headed to Alsace.

language

#884 빈도 1 설명 잠금

단어 설명 (뜻/사용법)

샘플북은 단어 설명을 10개까지만 제공합니다.
나머지 설명은 **peshare.com 정식판**에서 이어집니다.

수능 기출 문장

[22] In retrospect, it might seem surprising that something as mundane as the desire to count sheep was the driving force for an advance as fundamental as written language.

largest

#885 빈도 1 설명 잠금

단어 설명 (뜻/사용법)

샘플북은 단어 설명을 10개까지만 제공합니다.
나머지 설명은 **peshare.com 정식판**에서 이어집니다.

수능 기출 문장

[26] The Nuer are one of the largest ethnic groups in South Sudan, primarily residing in the Nile River Valley.

last

#886 빈도 1 설명 잠금

단어 설명 (뜻/사용법)

샘플북은 단어 설명을 10개까지만 제공합니다.
나머지 설명은 **peshare.com 정식판**에서 이어집니다.

수능 기출 문장

[24] The loss of biodiversity has generated concern over the consequences for ecosystem functioning and thus understanding the relationship between both has become a major focus in ecological research during the last two decades.

launch

#887 빈도 1 설명 잠금

단어 설명 (뜻/사용법)

샘플북은 단어 설명을 10개까지만 제공합니다.
나머지 설명은 **peshare.com 정식판**에서 이어집니다.

수능 기출 문장

[39] The fragmentation of television audiences during recent decades, which has happened throughout the globe as new channels have been launched everywhere, has caused advertisers much concern.

layer

#888 빈도 1 설명 잠금

단어 설명 (뜻/사용법)

샘플북은 단어 설명을 10개까지만 제공합니다.
나머지 설명은 **peshare.com 정식판**에서 이어집니다.

수능 기출 문장

[43] They found the falls spilling out in various layers of rock.

lead

#889 빈도 1 설명 잠금

단어 설명 (뜻/사용법)

샘플북은 단어 설명을 10개까지만 제공합니다.
나머지 설명은 **peshare.com 정식판**에서 이어집니다.

수능 기출 문장

[37] Closer analysis of scientific discoveries, for instance, led historians to ask whether the dates of discoveries and their discoverers can be identified precisely.

leap

#890 빈도 1 설명 잠금

단어 설명 (뜻/사용법)

샘플북은 단어 설명을 10개까지만 제공합니다.
나머지 설명은 **peshare.com 정식판**에서 이어집니다.

수능 기출 문장

[43] Nina's heart was beating fast at each leap and twist.

least

#891 빈도 1 설명 잠금

단어 설명 (뜻/사용법)

샘플북은 단어 설명을 10개까지만 제공합니다.
나머지 설명은 **peshare.com 정식판**에서 이어집니다.

수능 기출 문장

[35] Although commonsense knowledge may have merit, it also has weaknesses, not the least of which is that it often contradicts itself.

lesson

#892 빈도 1 설명 잠금

단어 설명 (뜻/사용법)

샘플북은 단어 설명을 10개까지만 제공합니다.
나머지 설명은 **peshare.com 정식판**에서 이어집니다.

수능 기출 문장

[36] The simple answer to this question is that movies do more than present two-hour civics lessons or editorials on responsible behavior.

lie

#893 빈도 1 설명 잠금

단어 설명 (뜻/사용법)

샘플북은 단어 설명을 10개까지만 제공합니다.
나머지 설명은 **peshare.com 정식판**에서 이어집니다.

수능 기출 문장

[33] The future of our high-tech goods may lie not in the limitations of our minds, but in _____.

likely

#894 빈도 1 설명 잠금

단어 설명 (뜻/사용법)

샘플북은 단어 설명을 10개까지만 제공합니다.
나머지 설명은 **peshare.com 정식판**에서 이어집니다.

수능 기출 문장

[36] Most of us would likely grow tired of such didactic movies and would probably come to see them as propaganda, similar to the cultural artwork that was common in the Soviet Union and other autocratic societies.

limit

#895 빈도 1 설명 잠금

단어 설명 (뜻/사용법)

샘플북은 단어 설명을 10개까지만 제공합니다.
나머지 설명은 **peshare.com 정식판**에서 이어집니다.

수능 기출 문장

[24] Beside the decreased chance of empty ecological niches but the increased probability of competitors that prevent invasion success, diverse communities are assumed to use resources more completely and, therefore, limit the ability of invaders to establish.

limitation

#896 빈도 1 설명 잠금

단어 설명 (뜻/사용법)

샘플북은 단어 설명을 10개까지만 제공합니다.
나머지 설명은 **peshare.com 정식판**에서 이어집니다.

수능 기출 문장

[33] The future of our high-tech goods may lie not in the limitations of our minds, but in _____.

limited

#897 빈도 1 설명 잠금

단어 설명 (뜻/사용법)

샘플북은 단어 설명을 10개까지만 제공합니다.
나머지 설명은 **peshare.com 정식판**에서 이어집니다.

수능 기출 문장

[33] But without increasing today's limited supplies, we have no chance of developing the alternative green technologies we need to slow climate change.

list

#898 빈도 1 설명 잠금

단어 설명 (뜻/사용법)

샘플북은 단어 설명을 10개까지만 제공합니다.
나머지 설명은 **peshare.com 정식판**에서 이어집니다.

수능 기출 문장

[30] More generally, when we are presented with a list of alternative explanations for some phenomenon, and are then persuaded that all but one of those explanations are ③ unsatisfactory, we should pause to reflect.

literary

#899 빈도 1 설명 잠금

단어 설명 (뜻/사용법)

샘플북은 단어 설명을 10개까지만 제공합니다.
나머지 설명은 **peshare.com 정식판**에서 이어집니다.

수능 기출 문장

[22] In fact, many civilizations never got to the stage of recording and leaving behind the kinds of great literary works that we often associate with the history of culture.

living

#900 빈도 1 설명 잠금

단어 설명 (뜻/사용법)

샘플북은 단어 설명을 10개까지만 제공합니다.
나머지 설명은 **peshare.com 정식판**에서 이어집니다.

수능 기출 문장

[36] But one may ask why audiences would find such movies enjoyable if all they do is give cultural directives and prescriptions for proper living.

longer

#901 빈도 1 설명 잠금

단어 설명 (뜻/사용법)

샘플북은 단어 설명을 10개까지만 제공합니다.
나머지 설명은 **peshare.com 정식판**에서 이어집니다.

수능 기출 문장

[20] This is particularly true for people who have been valued for performance standards set by parents or the educational system, or measured by other cultural norms that are internalized and no longer questioned.

lose

#902 빈도 1 설명 잠금

단어 설명 (뜻/사용법)

샘플북은 단어 설명을 10개까지만 제공합니다.
나머지 설명은 **peshare.com 정식판**에서 이어집니다.

수능 기출 문장

[43] Nina had been heartbroken after losing her championship belt.

loss

#903 빈도 1 설명 잠금

단어 설명 (뜻/사용법)

샘플북은 단어 설명을 10개까지만 제공합니다.
나머지 설명은 **peshare.com 정식판**에서 이어집니다.

수능 기출 문장

[24] The loss of biodiversity has generated concern over the consequences for ecosystem functioning and thus understanding the relationship between both has become a major focus in ecological research during the last two decades.

loud

#904 빈도 1 설명 잠금

단어 설명 (뜻/사용법)

샘플북은 단어 설명을 10개까지만 제공합니다.
나머지 설명은 **peshare.com 정식판**에서 이어집니다.

수능 기출 문장

[18] However, the noise of barking and yelling from the park at night is so loud and disturbing that I cannot relax in my apartment.

love

#905 빈도 1 설명 잠금

단어 설명 (뜻/사용법)

샘플북은 단어 설명을 10개까지만 제공합니다.
나머지 설명은 **peshare.com 정식판**에서 이어집니다.

수능 기출 문장

[36] The bad guys are usually punished; the romantic couple almost always find each other despite the obstacles and difficulties they encounter on the path to true love; and the way we wish the world to be is how, in the movies, it more often than not winds up being.

major

#906 빈도 1 설명 잠금

단어 설명 (뜻/사용법)

샘플북은 단어 설명을 10개까지만 제공합니다.
나머지 설명은 **peshare.com 정식판**에서 이어집니다.

수능 기출 문장

[24] The loss of biodiversity has generated concern over the consequences for ecosystem functioning and thus understanding the relationship between both has become a major focus in ecological research during the last two decades.

majority

#907 빈도 1 설명 잠금

단어 설명 (뜻/사용법)

샘플북은 단어 설명을 10개까지만 제공합니다.
나머지 설명은 **peshare.com 정식판**에서 이어집니다.

수능 기출 문장

[39] (①) Advertisers look back nostalgically to the years when a single spot transmission would be seen by the majority of the population at one fell swoop.

man

#908 빈도 1 설명 잠금

단어 설명 (뜻/사용법)

샘플북은 단어 설명을 10개까지만 제공합니다.
나머지 설명은 **peshare.com 정식판**에서 이어집니다.

수능 기출 문장

[29] Such primitive societies, ② as Steven Mithen emphasizes in The Prehistory of the Modern Mind, tend to view man and beast, animal and plant, organic and inorganic spheres, as participants in an integrated, animated totality.

manager

#909 빈도 1 설명 잠금

단어 설명 (뜻/사용법)

샘플북은 단어 설명을 10개까지만 제공합니다.
나머지 설명은 **peshare.com 정식판**에서 이어집니다.

수능 기출 문장

[18] Since you are the manager of Vuenna Dog Park, I ask you to take measures to prevent the noise at night.

market

#910 빈도 1 설명 잠금

단어 설명 (뜻/사용법)

샘플북은 단어 설명을 10개까지만 제공합니다.
나머지 설명은 **peshare.com 정식판**에서 이어집니다.

수능 기출 문장

[39] (②) This made the television advertising of mass consumer products relatively straightforward — not to say easy — whereas today it is necessary for advertisers to build up coverage of their target markets over time, by advertising on a host of channels with separate audiences.

marking

#911 빈도 1 설명 잠금

단어 설명 (뜻/사용법)

샘플북은 단어 설명을 10개까지만 제공합니다.
나머지 설명은 **peshare.com 정식판**에서 이어집니다.

수능 기출 문장

[26] They have various terms related to cattle, so they can distinguish between hundreds of types of cows, based on color, markings, and shape of horns.

mass

#912 빈도 1 설명 잠금

단어 설명 (뜻/사용법)

샘플북은 단어 설명을 10개까지만 제공합니다.
나머지 설명은 **peshare.com 정식판**에서 이어집니다.

수능 기출 문장

[39] (②) This made the television advertising of mass consumer products relatively straightforward — not to say easy — whereas today it is necessary for advertisers to build up coverage of their target markets over time, by advertising on a host of channels with separate audiences.

maybe

#913 빈도 1 설명 잠금

단어 설명 (뜻/사용법)

샘플북은 단어 설명을 10개까지만 제공합니다.
나머지 설명은 **peshare.com 정식판**에서 이어집니다.

수능 기출 문장

[40] And the species has evolved elaborate greeting behaviors, the form of which reflects the strength of the social bond between the individuals (much like how you might merely shake hands with a long-standing acquaintance but hug a close friend you have not seen in a while, and maybe even tear up).

meaning

#914 빈도 1 설명 잠금

단어 설명 (뜻/사용법)

샘플북은 단어 설명을 10개까지만 제공합니다.
나머지 설명은 **peshare.com 정식판**에서 이어집니다.

수능 기출 문장

[29] Speculations about the meaning and purpose of prehistoric art ① rely heavily on analogies drawn with modern-day hunter-gatherer societies.

meaningful

#915 빈도 1 설명 잠금

단어 설명 (뜻/사용법)

샘플북은 단어 설명을 10개까지만 제공합니다.
나머지 설명은 **peshare.com 정식판**에서 이어집니다.

수능 기출 문장

[29] When considered in this light, the visual preoccupation of early humans with the nonhuman creatures ④ inhabited their world becomes profoundly meaningful.

meaningless

#916 빈도 1 설명 잠금

단어 설명 (뜻/사용법)

샘플북은 단어 설명을 10개까지만 제공합니다.
나머지 설명은 **peshare.com 정식판**에서 이어집니다.

수능 기출 문장

[22] But the desire for written records has always accompanied economic activity, since transactions are meaningless unless you can clearly keep track of who owns what.

means

#917 빈도 1 설명 잠금

단어 설명 (뜻/사용법)

샘플북은 단어 설명을 10개까지만 제공합니다.
나머지 설명은 **peshare.com 정식판**에서 이어집니다.

수능 기출 문장

[36] Movies may be said to support the dominant culture and to serve as a means for its reproduction over time.

measurable

#918 빈도 1 설명 잠금

단어 설명 (뜻/사용법)

샘플북은 단어 설명을 10개까지만 제공합니다.
나머지 설명은 **peshare.com 정식판**에서 이어집니다.

수능 기출 문장

[34] The famous nineteenth-century critic Eduard Hanslick regarded ‘the measurable tone’ as ‘the primary and essential condition of all music’.

mechanism

#919 빈도 1 설명 잠금

단어 설명 (뜻/사용법)

샘플북은 단어 설명을 10개까지만 제공합니다.
나머지 설명은 **peshare.com 정식판**에서 이어집니다.

수능 기출 문장

[24] Numerous biodiversity experiments have been conducted since Elton's time and several mechanisms have been proposed to explain the often observed negative relationship between diversity and invasibility.

membership

#920 빈도 1 설명 잠금

단어 설명 (뜻/사용법)

샘플북은 단어 설명을 10개까지만 제공합니다.
나머지 설명은 **peshare.com 정식판**에서 이어집니다.

수능 기출 문장

[23] But somewhere in between, most people acquire a bit of decency that qualifies them for membership in the community of moral agents.

memorize

#921 빈도 1 설명 잠금

단어 설명 (뜻/사용법)

샘플북은 단어 설명을 10개까지만 제공합니다.
나머지 설명은 **peshare.com 정식판**에서 이어집니다.

수능 기출 문장

[21] They ignore our need to obtain a deep understanding of a subject, which includes memorizing and storing a richly structured database.

merit

#922 빈도 1 설명 잠금

단어 설명 (뜻/사용법)

샘플북은 단어 설명을 10개까지만 제공합니다.
나머지 설명은 **peshare.com 정식판**에서 이어집니다.

수능 기출 문장

[35] Although commonsense knowledge may have merit, it also has weaknesses, not the least of which is that it often contradicts itself.

metal

#923 빈도 1 설명 잠금

단어 설명 (뜻/사용법)

샘플북은 단어 설명을 10개까지만 제공합니다.
나머지 설명은 **peshare.com 정식판**에서 이어집니다.

수능 기출 문장

[33] Fortunately, rare metals are key ingredients in green technologies such as electric cars, wind turbines, and solar panels.

migrant

#924 빈도 1 설명 잠금

단어 설명 (뜻/사용법)

샘플북은 단어 설명을 10개까지만 제공합니다.
나머지 설명은 **peshare.com 정식판**에서 이어집니다.

수능 기출 문장

[38] (⑤) Thus, habitat selection during these different periods can be quite different for migrants as opposed to residents, even among closely related species.

Migrants

#925 빈도 1 설명 잠금

단어 설명 (뜻/사용법)

샘플북은 단어 설명을 10개까지만 제공합니다.
나머지 설명은 **peshare.com 정식판**에서 이어집니다.

수능 기출 문장

[38] (④) Migrants, however, are free to choose the optimal habitat for survival during the nonbreeding season and for reproduction during the breeding season.

[38] (⑤) Thus, habitat selection during these different periods can be quite different for migrants as opposed to residents, even among closely related species.

million

#926 빈도 1 설명 잠금

단어 설명 (뜻/사용법)

샘플북은 단어 설명을 10개까지만 제공합니다.
나머지 설명은 **peshare.com 정식판**에서 이어집니다.

수능 기출 문장

[21] They ignore the improvisatory instincts drilled into us for millions of years.

mimic

#927 빈도 1 설명 잠금

단어 설명 (뜻/사용법)

샘플북은 단어 설명을 10개까지만 제공합니다.
나머지 설명은 **peshare.com 정식판**에서 이어집니다.

수능 기출 문장

[20] The thing is this: You have to give yourself permission to improvise, to mimic, to take on a long-hidden identity.

misfortune

#928 빈도 1 설명 잠금

단어 설명 (뜻/사용법)

샘플북은 단어 설명을 10개까지만 제공합니다.
나머지 설명은 **peshare.com 정식판**에서 이어집니다.

수능 기출 문장

[26] They believe that counting the number of children one has could result in misfortune and prefer to report fewer children than they have.

mislead

#929 빈도 1 설명 잠금

단어 설명 (뜻/사용법)

샘플북은 단어 설명을 10개까지만 제공합니다.
나머지 설명은 **peshare.com 정식판**에서 이어집니다.

수능 기출 문장

[30] The fallacy of false choice misleads when we're insufficiently attentive to an important hidden assumption, that the choices which have been made explicit exhaust the ⑤ sensible alternatives.

Mithen

#930 빈도 1 설명 잠금

단어 설명 (뜻/사용법)

샘플북은 단어 설명을 10개까지만 제공합니다.
나머지 설명은 **peshare.com 정식판**에서 이어집니다.

수능 기출 문장

[29] Such primitive societies, ② as Steven Mithen emphasizes in The Prehistory of the Modern Mind, tend to view man and beast, animal and plant, organic and inorganic spheres, as participants in an integrated, animated totality.

Monty

#931 빈도 1 설명 잠금

단어 설명 (뜻/사용법)

샘플북은 단어 설명을 10개까지만 제공합니다.
나머지 설명은 **peshare.com 정식판**에서 이어집니다.

수능 기출 문장

[18] Sincerely, Monty Kim

monument

#932 빈도 1 설명 잠금

단어 설명 (뜻/사용법)

샘플북은 단어 설명을 10개까지만 제공합니다.
나머지 설명은 **peshare.com 정식판**에서 이어집니다.

수능 기출 문장

[19] He had expected to see some old castles and historical monuments, but now he saw nothing like that awaiting him.

moreover

#933 빈도 1 설명 잠금

단어 설명 (뜻/사용법)

샘플북은 단어 설명을 10개까지만 제공합니다.
나머지 설명은 **peshare.com 정식판**에서 이어집니다.

수능 기출 문장

[39] (③) Moreover, advertisers gain considerable benefits from the price competition between the numerous broadcasting stations.

morning

#934 빈도 1 설명 잠금

단어 설명 (뜻/사용법)

샘플북은 단어 설명을 10개까지만 제공합니다.
나머지 설명은 **peshare.com 정식판**에서 이어집니다.

수능 기출 문장

[19] He was the first to board the bus in the morning.

mouth

#935 빈도 1 설명 잠금

단어 설명 (뜻/사용법)

샘플북은 단어 설명을 10개까지만 제공합니다.
나머지 설명은 **peshare.com 정식판**에서 이어집니다.

수능 기출 문장

[40] Elephants may greet each other simply by reaching their trunks into each other's mouths, possibly equivalent to a human peck on the cheek.

movement

#936 빈도 1 설명 잠금

단어 설명 (뜻/사용법)

샘플북은 단어 설명을 10개까지만 제공합니다.
나머지 설명은 **peshare.com 정식판**에서 이어집니다.

수능 기출 문장

[43] Marie pointed to movement in the water moving toward the falls.

musician

#937 빈도 1 설명 잠금

단어 설명 (뜻/사용법)

샘플북은 단어 설명을 10개까지만 제공합니다.
나머지 설명은 **peshare.com 정식판**에서 이어집니다.

수능 기출 문장

[21] They may look like jazz musicians and have the appearance of jamming, but in the end they know nothing.

mythology

#938 빈도 1 설명 잠금

단어 설명 (뜻/사용법)

샘플북은 단어 설명을 10개까지만 제공합니다.
나머지 설명은 **peshare.com 정식판**에서 이어집니다.

수능 기출 문장

[29] The dual expressions of this tendency are anthropomorphism (the practice of regarding animals as humans) and totemism (the practice of regarding humans as animals), both of ③ which spread through the visual art and the mythology of primitive cultures.

name

#939 빈도 1 설명 잠금

단어 설명 (뜻/사용법)

샘플북은 단어 설명을 10개까지만 제공합니다.
나머지 설명은 **peshare.com 정식판**에서 이어집니다.

수능 기출 문장

[26] They prefer to be called by the names of the cattle they raise.

naturally

#940 빈도 1 설명 잠금

단어 설명 (뜻/사용법)

샘플북은 단어 설명을 10개까지만 제공합니다.
나머지 설명은 **peshare.com 정식판**에서 이어집니다.

수능 기출 문장

[20] Nonsense and silliness come naturally to kids, but they get pounded out by norms that look down on “frivolity.”

necessary

#941 빈도 1 설명 잠금

단어 설명 (뜻/사용법)

샘플북은 단어 설명을 10개까지만 제공합니다.
나머지 설명은 **peshare.com 정식판**에서 이어집니다.

수능 기출 문장

[39] (②) This made the television advertising of mass consumer products relatively straightforward — not to say easy — whereas today it is necessary for advertisers to build up coverage of their target markets over time, by advertising on a host of channels with separate audiences.

necessitate

#942 빈도 1 설명 잠금

단어 설명 (뜻/사용법)

샘플북은 단어 설명을 10개까지만 제공합니다.
나머지 설명은 **peshare.com 정식판**에서 이어집니다.

수능 기출 문장

[32] Preschoolers and young school-age children confuse temporal and spatial dimensions: Starting times are judged by starting points, stopping times by stopping points and durations by distance, though each of these errors does not necessitate the others.

negative

#943 빈도 1 설명 잠금

단어 설명 (뜻/사용법)

샘플북은 단어 설명을 10개까지만 제공합니다.
나머지 설명은 **peshare.com 정식판**에서 이어집니다.

수능 기출 문장

[24] Numerous biodiversity experiments have been conducted since Elton's time and several mechanisms have been proposed to explain the often observed negative relationship between diversity and invasibility.

neighbor

#944 빈도 1 설명 잠금

단어 설명 (뜻/사용법)

샘플북은 단어 설명을 10개까지만 제공합니다.
나머지 설명은 **peshare.com 정식판**에서 이어집니다.

수능 기출 문장

[18] Many of my apartment neighbors also seriously complain about this noise.

neighborhood

#945 빈도 1 설명 잠금

단어 설명 (뜻/사용법)

샘플북은 단어 설명을 10개까지만 제공합니다.
나머지 설명은 **peshare.com 정식판**에서 이어집니다.

수능 기출 문장

[18] As I live with three dogs, I am very happy to let my dogs run around and safely play with other dogs from the neighborhood.

never

#946 빈도 1 설명 잠금

단어 설명 (뜻/사용법)

샘플북은 단어 설명을 10개까지만 제공합니다.
나머지 설명은 **peshare.com 정식판**에서 이어집니다.

수능 기출 문장

[22] In fact, many civilizations never got to the stage of recording and leaving behind the kinds of great literary works that we often associate with the history of culture.

newly

#947 빈도 1 설명 잠금

단어 설명 (뜻/사용법)

샘플북은 단어 설명을 10개까지만 제공합니다.
나머지 설명은 **peshare.com 정식판**에서 이어집니다.

수능 기출 문장

[18] Dear Mr. Kayne, I am a resident of Cansinghill Apartments, located right next to the newly opened Vuenna Dog Park.

next

#948 빈도 1 설명 잠금

단어 설명 (뜻/사용법)

샘플북은 단어 설명을 10개까지만 제공합니다.
나머지 설명은 **peshare.com 정식판**에서 이어집니다.

수능 기출 문장

[18] Dear Mr. Kayne, I am a resident of Cansinghill Apartments, located right next to the newly opened Vuenna Dog Park.

Nile

#949 빈도 1 설명 잠금

단어 설명 (뜻/사용법)

샘플북은 단어 설명을 10개까지만 제공합니다.
나머지 설명은 **peshare.com 정식판**에서 이어집니다.

수능 기출 문장

[26] The Nuer are one of the largest ethnic groups in South Sudan, primarily residing in the Nile River Valley.

nineteenth

#950 빈도 1 설명 잠금

단어 설명 (뜻/사용법)

샘플북은 단어 설명을 10개까지만 제공합니다.
나머지 설명은 **peshare.com 정식판**에서 이어집니다.

수능 기출 문장

[34] The famous nineteenth-century critic Eduard Hanslick regarded ‘the measurable tone’ as ‘the primary and essential condition of all music’.

nod

#951 빈도 1 설명 잠금

단어 설명 (뜻/사용법)

샘플북은 단어 설명을 10개까지만 제공합니다.
나머지 설명은 **peshare.com 정식판**에서 이어집니다.

수능 기출 문장

[43] Marie nodded with a bright smile.

none

#952 빈도 1 설명 잠금

단어 설명 (뜻/사용법)

샘플북은 단어 설명을 10개까지만 제공합니다.
나머지 설명은 **peshare.com 정식판**에서 이어집니다.

수능 기출 문장

[37] Some discoveries seem to entail numerous phases and discoverers, none of which can be identified as definitive.

nonhuman

#953 빈도 1 설명 잠금

단어 설명 (뜻/사용법)

샘플북은 단어 설명을 10개까지만 제공합니다.
나머지 설명은 **peshare.com 정식판**에서 이어집니다.

수능 기출 문장

[29] When considered in this light, the visual preoccupation of early humans with the nonhuman creatures ④ inhabited their world becomes profoundly meaningful.

nonsense

#954 빈도 1 설명 잠금

단어 설명 (뜻/사용법)

샘플북은 단어 설명을 10개까지만 제공합니다.
나머지 설명은 **peshare.com 정식판**에서 이어집니다.

수능 기출 문장

[20] Nonsense and silliness come naturally to kids, but they get pounded out by norms that look down on “frivolity.”

nonsensical

#955 빈도 1 설명 잠금

단어 설명 (뜻/사용법)

샘플북은 단어 설명을 10개까지만 제공합니다.
나머지 설명은 **peshare.com 정식판**에서 이어집니다.

수능 기출 문장

[23] Genes and environment interact in ways that make it nonsensical to think that the process of moral development in children, or any other developmental process, can be discussed in terms of nature versus nurture.

nostalgically

#956 빈도 1 설명 잠금

단어 설명 (뜻/사용법)

샘플북은 단어 설명을 10개까지만 제공합니다.
나머지 설명은 **peshare.com 정식판**에서 이어집니다.

수능 기출 문장

[39] (①) Advertisers look back nostalgically to the years when a single spot transmission would be seen by the majority of the population at one fell swoop.

notional

#957 빈도 1 설명 잠금

단어 설명 (뜻/사용법)

샘플북은 단어 설명을 10개까지만 제공합니다.
나머지 설명은 **peshare.com 정식판**에서 이어집니다.

수능 기출 문장

[34] Japanese shakuhachi music and the sanjo music of Korea, for instance, fluctuate constantly around the notional pitches in terms of which the music is organized.

nut

#958 빈도 1 설명 잠금

단어 설명 (뜻/사용법)

샘플북은 단어 설명을 10개까지만 제공합니다.
나머지 설명은 **peshare.com 정식판**에서 이어집니다.

수능 기출 문장

[26] And wild fruits and nuts are favorite snacks for the Nuer.

obstacle

#959 빈도 1 설명 잠금

단어 설명 (뜻/사용법)

샘플북은 단어 설명을 10개까지만 제공합니다.
나머지 설명은 **peshare.com 정식판**에서 이어집니다.

수능 기출 문장

[36] The bad guys are usually punished; the romantic couple almost always find each other despite the obstacles and difficulties they encounter on the path to true love; and the way we wish the world to be is how, in the movies, it more often than not winds up being.

obtain

#960 빈도 1 설명 잠금

단어 설명 (뜻/사용법)

샘플북은 단어 설명을 10개까지만 제공합니다.
나머지 설명은 **peshare.com 정식판**에서 이어집니다.

수능 기출 문장

[21] They ignore our need to obtain a deep understanding of a subject, which includes memorizing and storing a richly structured database.

occur

#961 빈도 1 설명 잠금

단어 설명 (뜻/사용법)

샘플북은 단어 설명을 10개까지만 제공합니다.
나머지 설명은 **peshare.com 정식판**에서 이어집니다.

수능 기출 문장

[38] Thus, individuals of many resident species, confronted with the fitness benefits of control over a productive breeding site, may be forced to balance costs in the form of lower nonbreeding survivorship by remaining in the specific habitat where highest breeding success occurs.

off

#962 빈도 1 설명 잠금

단어 설명 (뜻/사용법)

샘플북은 단어 설명을 10개까지만 제공합니다.
나머지 설명은 **peshare.com 정식판**에서 이어집니다.

수능 기출 문장

[23] A complete scientific explanation of moral evolution and development in the human species is a very long way off.

old

#963 빈도 1 설명 잠금

단어 설명 (뜻/사용법)

샘플북은 단어 설명을 10개까지만 제공합니다.
나머지 설명은 **peshare.com 정식판**에서 이어집니다.

수능 기출 문장

[19] He had expected to see some old castles and historical monuments, but now he saw nothing like that awaiting him.

older

#964 빈도 1 설명 잠금

단어 설명 (뜻/사용법)

샘플북은 단어 설명을 10개까지만 제공합니다.
나머지 설명은 **peshare.com 정식판**에서 이어집니다.

수능 기출 문장

[26] The Nuer also have a culture of counting only older members of the family.

open

#965 빈도 1 설명 잠금

단어 설명 (뜻/사용법)

샘플북은 단어 설명을 10개까지만 제공합니다.
나머지 설명은 **peshare.com 정식판**에서 이어집니다.

수능 기출 문장

[18] Dear Mr. Kayne, I am a resident of Cansinghill Apartments, located right next to the newly opened Vuenna Dog Park.

opportunity

#966 빈도 1 설명 잠금

단어 설명 (뜻/사용법)

샘플북은 단어 설명을 10개까지만 제공합니다.
나머지 설명은 **peshare.com 정식판**에서 이어집니다.

수능 기출 문장

[38] (③) In some cases, the habitat that provides the best opportunity for survival may not be the same habitat as the one that provides for highest reproductive capacity because of requirements specific to the reproductive period.

oppose

#967 빈도 1 설명 잠금

단어 설명 (뜻/사용법)

샘플북은 단어 설명을 10개까지만 제공합니다.
나머지 설명은 **peshare.com 정식판**에서 이어집니다.

수능 기출 문장

[38] (⑤) Thus, habitat selection during these different periods can be quite different for migrants as opposed to residents, even among closely related species.

opposite

#968 빈도 1 설명 잠금

단어 설명 (뜻/사용법)

샘플북은 단어 설명을 10개까지만 제공합니다.
나머지 설명은 **peshare.com 정식판**에서 이어집니다.

수능 기출 문장

[35] For example, we hear that people who are similar will like one another (“Birds of a feather flock together”) but also that persons who are dissimilar will like each other (“Opposites attract”).

option

#969 빈도 1 설명 잠금

단어 설명 (뜻/사용법)

샘플북은 단어 설명을 10개까지만 제공합니다.
나머지 설명은 **peshare.com 정식판**에서 이어집니다.

수능 기출 문장

[30] Before ④ denying that the remaining explanation is the correct one, consider whether other plausible options are being ignored or overlooked.

orange

#970 빈도 1 설명 잠금

단어 설명 (뜻/사용법)

샘플북은 단어 설명을 10개까지만 제공합니다.
나머지 설명은 **peshare.com 정식판**에서 이어집니다.

수능 기출 문장

[43] The colors of the trees looked like they were on fire, the reds and oranges competing with the yellows and golds.

organic

#971 빈도 1 설명 잠금

단어 설명 (뜻/사용법)

샘플북은 단어 설명을 10개까지만 제공합니다.
나머지 설명은 **peshare.com 정식판**에서 이어집니다.

수능 기출 문장

[29] Such primitive societies, ② as Steven Mithen emphasizes in The Prehistory of the Modern Mind, tend to view man and beast, animal and plant, organic and inorganic spheres, as participants in an integrated, animated totality.

organism

#972 빈도 1 설명 잠금

단어 설명 (뜻/사용법)

샘플북은 단어 설명을 10개까지만 제공합니다.
나머지 설명은 **peshare.com 정식판**에서 이어집니다.

수능 기출 문장

[23] Without the context provided by cells, organisms, social groups, and culture, DNA is inert.

outpace

#973 빈도 1 설명 잠금

단어 설명 (뜻/사용법)

샘플북은 단어 설명을 10개까지만 제공합니다.
나머지 설명은 **peshare.com 정식판**에서 이어집니다.

수능 기출 문장

[33] Our ingenuity will soon outpace our material supplies.

overlook

#974 빈도 1 설명 잠금

단어 설명 (뜻/사용법)

샘플북은 단어 설명을 10개까지만 제공합니다.
나머지 설명은 **peshare.com 정식판**에서 이어집니다.

수능 기출 문장

[30] Before ④ denying that the remaining explanation is the correct one, consider whether other plausible options are being ignored or overlooked.

oversimplified

#975 빈도 1 설명 잠금

단어 설명 (뜻/사용법)

샘플북은 단어 설명을 10개까지만 제공합니다.
나머지 설명은 **peshare.com 정식판**에서 이어집니다.

수능 기출 문장

[23] Anyone who says that people are “genetically programmed” to be moral has an oversimplified view of how genes work.

overstate

#976 빈도 1 설명 잠금

단어 설명 (뜻/사용법)

샘플북은 단어 설명을 10개까지만 제공합니다.
나머지 설명은 **peshare.com 정식판**에서 이어집니다.

수능 기출 문장

[31] The role of science can sometimes be overstated, with its advocates slipping into scientism.

pain

#977 빈도 1 설명 잠금

단어 설명 (뜻/사용법)

샘플북은 단어 설명을 10개까지만 제공합니다.
나머지 설명은 **peshare.com 정식판**에서 이어집니다.

수능 기출 문장

[43] Marie, her long-time friend and trainer, shared her pain.

pair

#978 빈도 1 설명 잠금

단어 설명 (뜻/사용법)

샘플북은 단어 설명을 10개까지만 제공합니다.
나머지 설명은 **peshare.com 정식판**에서 이어집니다.

수능 기출 문장

[32] The Swiss psychologist Jean Piaget frequently analyzed children's conception of time via their ability to compare or estimate the time taken by pairs of events.

panel

#979 빈도 1 설명 잠금

단어 설명 (뜻/사용법)

샘플북은 단어 설명을 10개까지만 제공합니다.
나머지 설명은 **peshare.com 정식판**에서 이어집니다.

수능 기출 문장

[33] Fortunately, rare metals are key ingredients in green technologies such as electric cars, wind turbines, and solar panels.

parallel

#980 빈도 1 설명 잠금

단어 설명 (뜻/사용법)

샘플북은 단어 설명을 10개까지만 제공합니다.
나머지 설명은 **peshare.com 정식판**에서 이어집니다.

수능 기출 문장

[32] In a typical experiment, two toy cars were shown running synchronously on parallel tracks, _____.

parent

#981 빈도 1 설명 잠금

단어 설명 (뜻/사용법)

샘플북은 단어 설명을 10개까지만 제공합니다.
나머지 설명은 **peshare.com 정식판**에서 이어집니다.

수능 기출 문장

[20] This is particularly true for people who have been valued for performance standards set by parents or the educational system, or measured by other cultural norms that are internalized and no longer questioned.

parking

#982 빈도 1 설명 잠금

단어 설명 (뜻/사용법)

샘플북은 단어 설명을 10개까지만 제공합니다.
나머지 설명은 **peshare.com 정식판**에서 이어집니다.

수능 기출 문장

[43] Marie pulled over into the parking lot.

participant

#983 빈도 1 설명 잠금

단어 설명 (뜻/사용법)

샘플북은 단어 설명을 10개까지만 제공합니다.
나머지 설명은 **peshare.com 정식판**에서 이어집니다.

수능 기출 문장

[29] Such primitive societies, ② as Steven Mithen emphasizes in The Prehistory of the Modern Mind, tend to view man and beast, animal and plant, organic and inorganic spheres, as participants in an integrated, animated totality.

particular

#984 빈도 1 설명 잠금

단어 설명 (뜻/사용법)

샘플북은 단어 설명을 10개까지만 제공합니다.
나머지 설명은 **peshare.com 정식판**에서 이어집니다.

수능 기출 문장

[35] ② Each of these contradictory statements may hold true under particular conditions, but without a clear statement of when they apply and when they do not, aphorisms provide little insight into relations among people.

particularly

#985 빈도 1 설명 잠금

단어 설명 (뜻/사용법)

샘플북은 단어 설명을 10개까지만 제공합니다.
나머지 설명은 **peshare.com 정식판**에서 이어집니다.

수능 기출 문장

[20] This is particularly true for people who have been valued for performance standards set by parents or the educational system, or measured by other cultural norms that are internalized and no longer questioned.

pause

#986 빈도 1 설명 잠금

단어 설명 (뜻/사용법)

샘플북은 단어 설명을 10개까지만 제공합니다.
나머지 설명은 **peshare.com 정식판**에서 이어집니다.

수능 기출 문장

[30] More generally, when we are presented with a list of alternative explanations for some phenomenon, and are then persuaded that all but one of those explanations are ③ unsatisfactory, we should pause to reflect.

performance

#987 빈도 1 설명 잠금

단어 설명 (뜻/사용법)

샘플북은 단어 설명을 10개까지만 제공합니다.
나머지 설명은 **peshare.com 정식판**에서 이어집니다.

수능 기출 문장

[20] This is particularly true for people who have been valued for performance standards set by parents or the educational system, or measured by other cultural norms that are internalized and no longer questioned.

permission

#988 빈도 1 설명 잠금

단어 설명 (뜻/사용법)

샘플북은 단어 설명을 10개까지만 제공합니다.
나머지 설명은 **peshare.com 정식판**에서 이어집니다.

수능 기출 문장

[20] The thing is this: You have to give yourself permission to improvise, to mimic, to take on a long-hidden identity.

person

#989 빈도 1 설명 잠금

단어 설명 (뜻/사용법)

샘플북은 단어 설명을 10개까지만 제공합니다.
나머지 설명은 **peshare.com 정식판**에서 이어집니다.

수능 기출 문장

[35] For example, we hear that people who are similar will like one another (“Birds of a feather flock together”) but also that persons who are dissimilar will like each other (“Opposites attract”).

personal

#990 빈도 1 설명 잠금

단어 설명 (뜻/사용법)

샘플북은 단어 설명을 10개까지만 제공합니다.
나머지 설명은 **peshare.com 정식판**에서 이어집니다.

수능 기출 문장

[31] The consequence is that non-scientific approaches to reality — and that can include all the arts, religion, and personal, emotional and value-laden ways of encountering the world — may become labelled as merely subjective, and therefore of little _____ in terms of describing the way the world is.

persuade

#991 빈도 1 설명 잠금

단어 설명 (뜻/사용법)

샘플북은 단어 설명을 10개까지만 제공합니다.
나머지 설명은 **peshare.com 정식판**에서 이어집니다.

수능 기출 문장

[30] More generally, when we are presented with a list of alternative explanations for some phenomenon, and are then persuaded that all but one of those explanations are ③ unsatisfactory, we should pause to reflect.

phase

#992 빈도 1 설명 잠금

단어 설명 (뜻/사용법)

샘플북은 단어 설명을 10개까지만 제공합니다.
나머지 설명은 **peshare.com 정식판**에서 이어집니다.

수능 기출 문장

[37] Some discoveries seem to entail numerous phases and discoverers, none of which can be identified as definitive.

phenomenon

#993 빈도 1 설명 잠금

단어 설명 (뜻/사용법)

샘플북은 단어 설명을 10개까지만 제공합니다.
나머지 설명은 **peshare.com 정식판**에서 이어집니다.

수능 기출 문장

[30] More generally, when we are presented with a list of alternative explanations for some phenomenon, and are then persuaded that all but one of those explanations are ③ unsatisfactory, we should pause to reflect.

philosophy

#994 빈도 1 설명 잠금

단어 설명 (뜻/사용법)

샘플북은 단어 설명을 10개까지만 제공합니다.
나머지 설명은 **peshare.com 정식판**에서 이어집니다.

수능 기출 문장

[31] The philosophy of science seeks to avoid crude scientism and get a balanced view on what the scientific method can and cannot achieve.

physically

#995 빈도 1 설명 잠금

단어 설명 (뜻/사용법)

샘플북은 단어 설명을 10개까지만 제공합니다.
나머지 설명은 **peshare.com 정식판**에서 이어집니다.

수능 기출 문장

[20] If someone has spent his adult life worried about always appearing respectable, competent, and knowledgeable, it can be hard to let go sometimes and become physically and emotionally free.

Piaget

#996 빈도 1 설명 잠금

단어 설명 (뜻/사용법)

샘플북은 단어 설명을 10개까지만 제공합니다.
나머지 설명은 **peshare.com 정식판**에서 이어집니다.

수능 기출 문장

[32] The Swiss psychologist Jean Piaget frequently analyzed children's conception of time via their ability to compare or estimate the time taken by pairs of events.

pile

#997 빈도 1 설명 잠금

단어 설명 (뜻/사용법)

샘플북은 단어 설명을 10개까지만 제공합니다.
나머지 설명은 **peshare.com 정식판**에서 이어집니다.

수능 기출 문장

[22] What survives these ancient societies is, for the most part, a pile of receipts.

plant

#998 빈도 1 설명 잠금

단어 설명 (뜻/사용법)

샘플북은 단어 설명을 10개까지만 제공합니다.
나머지 설명은 **peshare.com 정식판**에서 이어집니다.

수능 기출 문장

[29] Such primitive societies, ② as Steven Mithen emphasizes in The Prehistory of the Modern Mind, tend to view man and beast, animal and plant, organic and inorganic spheres, as participants in an integrated, animated totality.

possibly

#999 빈도 1 설명 잠금

단어 설명 (뜻/사용법)

샘플북은 단어 설명을 10개까지만 제공합니다.
나머지 설명은 **peshare.com 정식판**에서 이어집니다.

수능 기출 문장

[40] Elephants may greet each other simply by reaching their trunks into each other's mouths, possibly equivalent to a human peck on the cheek.

pound

#1000 빈도 1 설명 잠금

단어 설명 (뜻/사용법)

샘플북은 단어 설명을 10개까지만 제공합니다.
나머지 설명은 **peshare.com 정식판**에서 이어집니다.

수능 기출 문장

[20] Nonsense and silliness come naturally to kids, but they get pounded out by norms that look down on “frivolity.”

precisely

#1001 빈도 1 설명 잠금

단어 설명 (뜻/사용법)

샘플북은 단어 설명을 10개까지만 제공합니다.
나머지 설명은 **peshare.com 정식판**에서 이어집니다.

수능 기출 문장

[37] Closer analysis of scientific discoveries, for instance, led historians to ask whether the dates of discoveries and their discoverers can be identified precisely.

prehistoric

#1002 빈도 1 설명 잠금

단어 설명 (뜻/사용법)

샘플북은 단어 설명을 10개까지만 제공합니다.
나머지 설명은 **peshare.com 정식판**에서 이어집니다.

수능 기출 문장

[29] Speculations about the meaning and purpose of prehistoric art ① rely heavily on analogies drawn with modern-day hunter-gatherer societies.

Prehistory

#1003 빈도 1 설명 잠금

단어 설명 (뜻/사용법)

샘플북은 단어 설명을 10개까지만 제공합니다.
나머지 설명은 **peshare.com 정식판**에서 이어집니다.

수능 기출 문장

[29] Such primitive societies, ② as Steven Mithen emphasizes in The Prehistory of the Modern Mind, tend to view man and beast, animal and plant, organic and inorganic spheres, as participants in an integrated, animated totality.

preoccupation

#1004 빈도 1 설명 잠금

단어 설명 (뜻/사용법)

샘플북은 단어 설명을 10개까지만 제공합니다.
나머지 설명은 **peshare.com 정식판**에서 이어집니다.

수능 기출 문장

[29] When considered in this light, the visual preoccupation of early humans with the nonhuman creatures ④ inhabited their world becomes profoundly meaningful.

preschooler

#1005 빈도 1 설명 잠금

단어 설명 (뜻/사용법)

샘플북은 단어 설명을 10개까지만 제공합니다.
나머지 설명은 **peshare.com 정식판**에서 이어집니다.

수능 기출 문장

[32] Preschoolers and young school-age children confuse temporal and spatial dimensions: Starting times are judged by starting points, stopping times by stopping points and durations by distance, though each of these errors does not necessitate the others.

prescription

#1006 빈도 1 설명 잠금

단어 설명 (뜻/사용법)

샘플북은 단어 설명을 10개까지만 제공합니다.
나머지 설명은 **peshare.com 정식판**에서 이어집니다.

수능 기출 문장

[36] But one may ask why audiences would find such movies enjoyable if all they do is give cultural directives and prescriptions for proper living.

previous

#1007 빈도 1 설명 잠금

단어 설명 (뜻/사용법)

샘플북은 단어 설명을 10개까지만 제공합니다.
나머지 설명은 **peshare.com 정식판**에서 이어집니다.

수능 기출 문장

[33] In previous eras, such as the Iron Age and the Bronze Age, the discovery of new elements brought forth seemingly unending numbers of new inventions.

price

#1008 빈도 1 설명 잠금

단어 설명 (뜻/사용법)

샘플북은 단어 설명을 10개까지만 제공합니다.
나머지 설명은 **peshare.com 정식판**에서 이어집니다.

수능 기출 문장

[39] (③) Moreover, advertisers gain considerable benefits from the price competition between the numerous broadcasting stations.

primarily

#1009 빈도 1 설명 잠금

단어 설명 (뜻/사용법)

샘플북은 단어 설명을 10개까지만 제공합니다.
나머지 설명은 **peshare.com 정식판**에서 이어집니다.

수능 기출 문장

[26] The Nuer are one of the largest ethnic groups in South Sudan, primarily residing in the Nile River Valley.

primate

#1010 빈도 1 설명 잠금

단어 설명 (뜻/사용법)

샘플북은 단어 설명을 10개까지만 제공합니다.
나머지 설명은 **peshare.com 정식판**에서 이어집니다.

수능 기출 문장

[40] Because elephant groups break up and reunite very frequently — for instance, in response to variation in food availability — reunions are more important in elephant society than among primates.

probability

#1011 빈도 1 설명 잠금

단어 설명 (뜻/사용법)

샘플북은 단어 설명을 10개까지만 제공합니다.
나머지 설명은 **peshare.com 정식판**에서 이어집니다.

수능 기출 문장

[24] Beside the decreased chance of empty ecological niches but the increased probability of competitors that prevent invasion success, diverse communities are assumed to use resources more completely and, therefore, limit the ability of invaders to establish.

productive

#1012 빈도 1 설명 잠금

단어 설명 (뜻/사용법)

샘플북은 단어 설명을 10개까지만 제공합니다.
나머지 설명은 **peshare.com 정식판**에서 이어집니다.

수능 기출 문장

[38] Thus, individuals of many resident species, confronted with the fitness benefits of control over a productive breeding site, may be forced to balance costs in the form of lower nonbreeding survivorship by remaining in the specific habitat where highest breeding success occurs.

professor

#1013 빈도 1 설명 잠금

단어 설명 (뜻/사용법)

샘플북은 단어 설명을 10개까지만 제공합니다.
나머지 설명은 **peshare.com 정식판**에서 이어집니다.

수능 기출 문장

[19] His history professor had recommended it to the class, and Jonas had signed up enthusiastically.

profit

#1014 빈도 1 설명 잠금

단어 설명 (뜻/사용법)

샘플북은 단어 설명을 10개까지만 제공합니다.
나머지 설명은 **peshare.com 정식판**에서 이어집니다.

수능 기출 문장

[22] Long before we had the writings of the prophets, we had the writings of the profits.

profoundly

#1015 빈도 1 설명 잠금

단어 설명 (뜻/사용법)

샘플북은 단어 설명을 10개까지만 제공합니다.
나머지 설명은 **peshare.com 정식판**에서 이어집니다.

수능 기출 문장

[29] When considered in this light, the visual preoccupation of early humans with the nonhuman creatures ④ inhabited their world becomes profoundly meaningful.

program

#1016 빈도 1 설명 잠금

단어 설명 (뜻/사용법)

샘플북은 단어 설명을 10개까지만 제공합니다.
나머지 설명은 **peshare.com 정식판**에서 이어집니다.

수능 기출 문장

[23] Anyone who says that people are “genetically programmed” to be moral has an oversimplified view of how genes work.

progressive

#1017 빈도 1 설명 잠금

단어 설명 (뜻/사용법)

샘플북은 단어 설명을 10개까지만 제공합니다.
나머지 설명은 **peshare.com 정식판**에서 이어집니다.

수능 기출 문장

[37] This entailed relating the progressive accumulation of breakthroughs and discoveries.

propaganda

#1018 빈도 1 설명 잠금

단어 설명 (뜻/사용법)

샘플북은 단어 설명을 10개까지만 제공합니다.
나머지 설명은 **peshare.com 정식판**에서 이어집니다.

수능 기출 문장

[36] Most of us would likely grow tired of such didactic movies and would probably come to see them as propaganda, similar to the cultural artwork that was common in the Soviet Union and other autocratic societies.

proper

#1019 빈도 1 설명 잠금

단어 설명 (뜻/사용법)

샘플북은 단어 설명을 10개까지만 제공합니다.
나머지 설명은 **peshare.com 정식판**에서 이어집니다.

수능 기출 문장

[36] But one may ask why audiences would find such movies enjoyable if all they do is give cultural directives and prescriptions for proper living.

propose

#1020 빈도 1 설명 잠금

단어 설명 (뜻/사용법)

샘플북은 단어 설명을 10개까지만 제공합니다.
나머지 설명은 **peshare.com 정식판**에서 이어집니다.

수능 기출 문장

[24] Numerous biodiversity experiments have been conducted since Elton's time and several mechanisms have been proposed to explain the often observed negative relationship between diversity and invasibility.

psychologist

#1021 빈도 1 설명 잠금

단어 설명 (뜻/사용법)

샘플북은 단어 설명을 10개까지만 제공합니다.
나머지 설명은 **peshare.com 정식판**에서 이어집니다.

수능 기출 문장

[32] The Swiss psychologist Jean Piaget frequently analyzed children's conception of time via their ability to compare or estimate the time taken by pairs of events.

pull

#1022 빈도 1 설명 잠금

단어 설명 (뜻/사용법)

샘플북은 단어 설명을 10개까지만 제공합니다.
나머지 설명은 **peshare.com 정식판**에서 이어집니다.

수능 기출 문장

[43] Marie pulled over into the parking lot.

punish

#1023 빈도 1 설명 잠금

단어 설명 (뜻/사용법)

샘플북은 단어 설명을 10개까지만 제공합니다.
나머지 설명은 **peshare.com 정식판**에서 이어집니다.

수능 기출 문장

[36] The bad guys are usually punished; the romantic couple almost always find each other despite the obstacles and difficulties they encounter on the path to true love; and the way we wish the world to be is how, in the movies, it more often than not winds up being.

purpose

#1024 빈도 1 설명 잠금

단어 설명 (뜻/사용법)

샘플북은 단어 설명을 10개까지만 제공합니다.
나머지 설명은 **peshare.com 정식판**에서 이어집니다.

수능 기출 문장

[29] Speculations about the meaning and purpose of prehistoric art ① rely heavily on analogies drawn with modern-day hunter-gatherer societies.

push

#1025 빈도 1 설명 잠금

단어 설명 (뜻/사용법)

샘플북은 단어 설명을 10개까지만 제공합니다.
나머지 설명은 **peshare.com 정식판**에서 이어집니다.

수능 기출 문장

[43] Then, with a great push, a small one turned a complete circle and made it over the falls.

put

#1026 빈도 1 설명 잠금

단어 설명 (뜻/사용법)

샘플북은 단어 설명을 10개까지만 제공합니다.
나머지 설명은 **peshare.com 정식판**에서 이어집니다.

수능 기출 문장

[34] However, this is a generalization about music and not a definition of it, for it is easy to put forward counter-examples.

qualify

#1027 빈도 1 설명 잠금

단어 설명 (뜻/사용법)

샘플북은 단어 설명을 10개까지만 제공합니다.
나머지 설명은 **peshare.com 정식판**에서 이어집니다.

수능 기출 문장

[23] But somewhere in between, most people acquire a bit of decency that qualifies them for membership in the community of moral agents.

quickly

#1028 빈도 1 설명 잠금

단어 설명 (뜻/사용법)

샘플북은 단어 설명을 10개까지만 제공합니다.
나머지 설명은 **peshare.com 정식판**에서 이어집니다.

수능 기출 문장

[39] (⑤) Seldom does a new brand or new campaign that solely uses other media, without using television, reach high levels of public awareness very quickly.

range

#1029 빈도 1 설명 잠금

단어 설명 (뜻/사용법)

샘플북은 단어 설명을 10개까지만 제공합니다.
나머지 설명은 **peshare.com 정식판**에서 이어집니다.

수능 기출 문장

[24] Further, more diverse communities are believed to be more stable because they use a broader range of niches than species-poor communities.

rare

#1030 빈도 1 설명 잠금

단어 설명 (뜻/사용법)

샘플북은 단어 설명을 10개까지만 제공합니다.
나머지 설명은 **peshare.com 정식판**에서 이어집니다.

수능 기출 문장

[33] Fortunately, rare metals are key ingredients in green technologies such as electric cars, wind turbines, and solar panels.

rate

#1031 빈도 1 설명 잠금

단어 설명 (뜻/사용법)

샘플북은 단어 설명을 10개까지만 제공합니다.
나머지 설명은 **peshare.com 정식판**에서 이어집니다.

수능 기출 문장

[24] Invasions of natural communities by non-indigenous species are currently rated as one of the most important global-scale environmental problems.

rather

#1032 빈도 1 설명 잠금

단어 설명 (뜻/사용법)

샘플북은 단어 설명을 10개까지만 제공합니다.
나머지 설명은 **peshare.com 정식판**에서 이어집니다.

수능 기출 문장

[39] Still, it is arguable that advertisers worry rather too much about this problem, as advertising in other media has always been fragmented.

ready

#1033 빈도 1 설명 잠금

단어 설명 (뜻/사용법)

샘플북은 단어 설명을 10개까지만 제공합니다.
나머지 설명은 **peshare.com 정식판**에서 이어집니다.

수능 기출 문장

[43] Are you ready ?”

reason

#1034 빈도 1 설명 잠금

단어 설명 (뜻/사용법)

샘플북은 단어 설명을 10개까지만 제공합니다.
나머지 설명은 **peshare.com 정식판**에서 이어집니다.

수능 기출 문장

[30] If we reason that Paula is afraid either of snakes or spiders, and then ① establish that she is not afraid of snakes, we will conclude that Paula is afraid of spiders.

reasonable

#1035 빈도 1 설명 잠금

단어 설명 (뜻/사용법)

샘플북은 단어 설명을 10개까지만 제공합니다.
나머지 설명은 **peshare.com 정식판**에서 이어집니다.

수능 기출 문장

[30] However, our conclusion is reasonable only if Paula's fear really does concern either snakes or spiders.

receipt

#1036 빈도 1 설명 잠금

단어 설명 (뜻/사용법)

샘플북은 단어 설명을 10개까지만 제공합니다.
나머지 설명은 **peshare.com 정식판**에서 이어집니다.

수능 기출 문장

[22] What survives these ancient societies is, for the most part, a pile of receipts.

recent

#1037 빈도 1 설명 잠금

단어 설명 (뜻/사용법)

샘플북은 단어 설명을 10개까지만 제공합니다.
나머지 설명은 **peshare.com 정식판**에서 이어집니다.

수능 기출 문장

[39] The fragmentation of television audiences during recent decades, which has happened throughout the globe as new channels have been launched everywhere, has caused advertisers much concern.

recognise

#1038 빈도 1 설명 잠금

단어 설명 (뜻/사용법)

샘플북은 단어 설명을 10개까지만 제공합니다.
나머지 설명은 **peshare.com 정식판**에서 이어집니다.

수능 기출 문장

[37] Nor does the traditional view recognise the role that non-intellectual factors, especially institutional and socio-economic ones, play in scientific developments.

recommend

#1039 빈도 1 설명 잠금

단어 설명 (뜻/사용법)

샘플북은 단어 설명을 10개까지만 제공합니다.
나머지 설명은 **peshare.com 정식판**에서 이어집니다.

수능 기출 문장

[19] His history professor had recommended it to the class, and Jonas had signed up enthusiastically.

recording

#1040 빈도 1 설명 잠금

단어 설명 (뜻/사용법)

샘플북은 단어 설명을 10개까지만 제공합니다.
나머지 설명은 **peshare.com 정식판**에서 이어집니다.

수능 기출 문장

[22] In fact, many civilizations never got to the stage of recording and leaving behind the kinds of great literary works that we often associate with the history of culture.

red

#1041 빈도 1 설명 잠금

단어 설명 (뜻/사용법)

샘플북은 단어 설명을 10개까지만 제공합니다.
나머지 설명은 **peshare.com 정식판**에서 이어집니다.

수능 기출 문장

[43] The colors of the trees looked like they were on fire, the reds and oranges competing with the yellows and golds.

reduce

#1042 빈도 1 설명 잠금

단어 설명 (뜻/사용법)

샘플북은 단어 설명을 10개까지만 제공합니다.
나머지 설명은 **peshare.com 정식판**에서 이어집니다.

수능 기출 문장

[33] This situation comes at a defining moment when the world is struggling to reduce its reliance on fossil fuels.

refined

#1043 빈도 1 설명 잠금

단어 설명 (뜻/사용법)

샘플북은 단어 설명을 10개까지만 제공합니다.
나머지 설명은 **peshare.com 정식판**에서 이어집니다.

수능 기출 문장

[33] At no point in human history have we used more elements, in more combinations, and in increasingly refined amounts.

regularly

#1044 빈도 1 설명 잠금

단어 설명 (뜻/사용법)

샘플북은 단어 설명을 10개까지만 제공합니다.
나머지 설명은 **peshare.com 정식판**에서 이어집니다.

수능 기출 문장

[20] Or they think that it is irresponsible, immature, and childish to give themselves regularly over to play.

related

#1045 빈도 1 설명 잠금

단어 설명 (뜻/사용법)

샘플북은 단어 설명을 10개까지만 제공합니다.
나머지 설명은 **peshare.com 정식판**에서 이어집니다.

수능 기출 문장

[26] They have various terms related to cattle, so they can distinguish between hundreds of types of cows, based on color, markings, and shape of horns.

[38] (⑤) Thus, habitat selection during these different periods can be quite different for migrants as opposed to residents, even among closely related species.

[41] For quite some time, science educators believed that “hands-on” activities were the answer to children’s understanding through their participation in science-related activities.

relatively

#1046 빈도 1 설명 잠금

단어 설명 (뜻/사용법)

샘플북은 단어 설명을 10개까지만 제공합니다.
나머지 설명은 **peshare.com 정식판**에서 이어집니다.

수능 기출 문장

[39] (②) This made the television advertising of mass consumer products relatively straightforward — not to say easy — whereas today it is necessary for advertisers to build up coverage of their target markets over time, by advertising on a host of channels with separate audiences.

relax

#1047 빈도 1 설명 잠금

단어 설명 (뜻/사용법)

샘플북은 단어 설명을 10개까지만 제공합니다.
나머지 설명은 **peshare.com 정식판**에서 이어집니다.

수능 기출 문장

[18] However, the noise of barking and yelling from the park at night is so loud and disturbing that I cannot relax in my apartment.

relevant

#1048 빈도 1 설명 잠금

단어 설명 (뜻/사용법)

샘플북은 단어 설명을 10개까지만 제공합니다.
나머지 설명은 **peshare.com 정식판**에서 이어집니다.

수능 기출 문장

[37] Only that which survived in some form in the present was considered relevant.

reliance

#1049 빈도 1 설명 잠금

단어 설명 (뜻/사용법)

샘플북은 단어 설명을 10개까지만 제공합니다.
나머지 설명은 **peshare.com 정식판**에서 이어집니다.

수능 기출 문장

[33] This situation comes at a defining moment when the world is struggling to reduce its reliance on fossil fuels.

religion

#1050 빈도 1 설명 잠금

단어 설명 (뜻/사용법)

샘플북은 단어 설명을 10개까지만 제공합니다.
나머지 설명은 **peshare.com 정식판**에서 이어집니다.

수능 기출 문장

[31] The consequence is that non-scientific approaches to reality — and that can include all the arts, religion, and personal, emotional and value-laden ways of encountering the world — may become labelled as merely subjective, and therefore of little _____ in terms of describing the way the world is.

rely

#1051 빈도 1 설명 잠금

단어 설명 (뜻/사용법)

샘플북은 단어 설명을 10개까지만 제공합니다.
나머지 설명은 **peshare.com 정식판**에서 이어집니다.

수능 기출 문장

[29] Speculations about the meaning and purpose of prehistoric art ① rely heavily on analogies drawn with modern-day hunter-gatherer societies.

remind

#1052 빈도 1 설명 잠금

단어 설명 (뜻/사용법)

샘플북은 단어 설명을 10개까지만 제공합니다.
나머지 설명은 **peshare.com 정식판**에서 이어집니다.

수능 기출 문장

[40] I'm reminded of the joyous reunions so visible in the arrivals area of an international airport terminal.

report

#1053 빈도 1 설명 잠금

단어 설명 (뜻/사용법)

샘플북은 단어 설명을 10개까지만 제공합니다.
나머지 설명은 **peshare.com 정식판**에서 이어집니다.

수능 기출 문장

[26] They believe that counting the number of children one has could result in misfortune and prefer to report fewer children than they have.

requirement

#1054 빈도 1 설명 잠금

단어 설명 (뜻/사용법)

샘플북은 단어 설명을 10개까지만 제공합니다.
나머지 설명은 **peshare.com 정식판**에서 이어집니다.

수능 기출 문장

[38] (③) In some cases, the habitat that provides the best opportunity for survival may not be the same habitat as the one that provides for highest reproductive capacity because of requirements specific to the reproductive period.

research

#1055 빈도 1 설명 잠금

단어 설명 (뜻/사용법)

샘플북은 단어 설명을 10개까지만 제공합니다.
나머지 설명은 **peshare.com 정식판**에서 이어집니다.

수능 기출 문장

[24] The loss of biodiversity has generated concern over the consequences for ecosystem functioning and thus understanding the relationship between both has become a major focus in ecological research during the last two decades.

reside

#1056 빈도 1 설명 잠금

단어 설명 (뜻/사용법)

샘플북은 단어 설명을 10개까지만 제공합니다.
나머지 설명은 **peshare.com 정식판**에서 이어집니다.

수능 기출 문장

[26] The Nuer are one of the largest ethnic groups in South Sudan, primarily residing in the Nile River Valley.

respectable

#1057 빈도 1 설명 잠금

단어 설명 (뜻/사용법)

샘플북은 단어 설명을 10개까지만 제공합니다.
나머지 설명은 **peshare.com 정식판**에서 이어집니다.

수능 기출 문장

[20] If someone has spent his adult life worried about always appearing respectable, competent, and knowledgeable, it can be hard to let go sometimes and become physically and emotionally free.

response

#1058 빈도 1 설명 잠금

단어 설명 (뜻/사용법)

샘플북은 단어 설명을 10개까지만 제공합니다.
나머지 설명은 **peshare.com 정식판**에서 이어집니다.

수능 기출 문장

[40] Because elephant groups break up and reunite very frequently — for instance, in response to variation in food availability — reunions are more important in elephant society than among primates.

responsible

#1059 빈도 1 설명 잠금

단어 설명 (뜻/사용법)

샘플북은 단어 설명을 10개까지만 제공합니다.
나머지 설명은 **peshare.com 정식판**에서 이어집니다.

수능 기출 문장

[36] The simple answer to this question is that movies do more than present two-hour civics lessons or editorials on responsible behavior.

retire

#1060 빈도 1 설명 잠금

단어 설명 (뜻/사용법)

샘플북은 단어 설명을 10개까지만 제공합니다.
나머지 설명은 **peshare.com 정식판**에서 이어집니다.

수능 기출 문장

[43] Now a former champion, she was thinking of retiring from boxing.

retrospect

#1061 빈도 1 설명 잠금

단어 설명 (뜻/사용법)

샘플북은 단어 설명을 10개까지만 제공합니다.
나머지 설명은 **peshare.com 정식판**에서 이어집니다.

수능 기출 문장

[22] In retrospect, it might seem surprising that something as mundane as the desire to count sheep was the driving force for an advance as fundamental as written language.

reunite

#1062 빈도 1 설명 잠금

단어 설명 (뜻/사용법)

샘플북은 단어 설명을 10개까지만 제공합니다.
나머지 설명은 **peshare.com 정식판**에서 이어집니다.

수능 기출 문장

[40] Because elephant groups break up and reunite very frequently — for instance, in response to variation in food availability — reunions are more important in elephant society than among primates.

revolve

#1063 빈도 1 설명 잠금

단어 설명 (뜻/사용법)

샘플북은 단어 설명을 10개까지만 제공합니다.
나머지 설명은 **peshare.com 정식판**에서 이어집니다.

수능 기출 문장

[26] The Nuer are a cattle-raising people, whose everyday lives revolve around their cattle.

richly

#1064 빈도 1 설명 잠금

단어 설명 (뜻/사용법)

샘플북은 단어 설명을 10개까지만 제공합니다.
나머지 설명은 **peshare.com 정식판**에서 이어집니다.

수능 기출 문장

[21] They ignore our need to obtain a deep understanding of a subject, which includes memorizing and storing a richly structured database.

right

#1065 빈도 1 설명 잠금

단어 설명 (뜻/사용법)

샘플북은 단어 설명을 10개까지만 제공합니다.
나머지 설명은 **peshare.com 정식판**에서 이어집니다.

수능 기출 문장

[18] Dear Mr. Kayne, I am a resident of Cansinghill Apartments, located right next to the newly opened Vuenna Dog Park.

risk

#1066 빈도 1 설명 잠금

단어 설명 (뜻/사용법)

샘플북은 단어 설명을 10개까지만 제공합니다.
나머지 설명은 **peshare.com 정식판**에서 이어집니다.

수능 기출 문장

[35] ⑤ For example, when facing a choice that entails risk, which guideline should we use — “Nothing ventured, nothing gained” or “Better safe than sorry”?

River

#1067 빈도 1 설명 잠금

단어 설명 (뜻/사용법)

샘플북은 단어 설명을 10개까지만 제공합니다.
나머지 설명은 **peshare.com 정식판**에서 이어집니다.

수능 기출 문장

[26] The Nuer are one of the largest ethnic groups in South Sudan, primarily residing in the Nile River Valley.

road

#1068 빈도 1 설명 잠금

단어 설명 (뜻/사용법)

샘플북은 단어 설명을 10개까지만 제공합니다.
나머지 설명은 **peshare.com 정식판**에서 이어집니다.

수능 기출 문장

[19] Finally arriving in Alsace after three hours on the road, however, Jonas saw nothing but endless agricultural fields.

roadblock

#1069 빈도 1 설명 잠금

단어 설명 (뜻/사용법)

샘플북은 단어 설명을 10개까지만 제공합니다.
나머지 설명은 **peshare.com 정식판**에서 이어집니다.

수능 기출 문장

[20] Probably the biggest roadblock to play for adults is the worry that they will look silly, improper, or dumb if they allow themselves to truly play.

romantic

#1070 빈도 1 설명 잠금

단어 설명 (뜻/사용법)

샘플북은 단어 설명을 10개까지만 제공합니다.
나머지 설명은 **peshare.com 정식판**에서 이어집니다.

수능 기출 문장

[36] The bad guys are usually punished; the romantic couple almost always find each other despite the obstacles and difficulties they encounter on the path to true love; and the way we wish the world to be is how, in the movies, it more often than not winds up being.

rush

#1071 빈도 1 설명 잠금

단어 설명 (뜻/사용법)

샘플북은 단어 설명을 10개까지만 제공합니다.
나머지 설명은 **peshare.com 정식판**에서 이어집니다.

수능 기출 문장

[43] It threw itself up and over the rushing water above, but in vain.

safe

#1072 빈도 1 설명 잠금

단어 설명 (뜻/사용법)

샘플북은 단어 설명을 10개까지만 제공합니다.
나머지 설명은 **peshare.com 정식판**에서 이어집니다.

수능 기출 문장

[35] ⑤ For example, when facing a choice that entails risk, which guideline should we use — “Nothing ventured, nothing gained” or “Better safe than sorry”?

safely

#1073 빈도 1 설명 잠금

단어 설명 (뜻/사용법)

샘플북은 단어 설명을 10개까지만 제공합니다.
나머지 설명은 **peshare.com 정식판**에서 이어집니다.

수능 기출 문장

[18] As I live with three dogs, I am very happy to let my dogs run around and safely play with other dogs from the neighborhood.

sanjo

#1074 빈도 1 설명 잠금

단어 설명 (뜻/사용법)

샘플북은 단어 설명을 10개까지만 제공합니다.
나머지 설명은 **peshare.com 정식판**에서 이어집니다.

수능 기출 문장

[34] Japanese shakuhachi music and the sanjo music of Korea, for instance, fluctuate constantly around the notional pitches in terms of which the music is organized.

Sauble

#1075 빈도 1 설명 잠금

단어 설명 (뜻/사용법)

샘플북은 단어 설명을 10개까지만 제공합니다.
나머지 설명은 **peshare.com 정식판**에서 이어집니다.

수능 기출 문장

[43] After another silent hour, Marie and Nina saw a sign: Sauble Falls.

scale

#1076 빈도 1 설명 잠금

단어 설명 (뜻/사용법)

샘플북은 단어 설명을 10개까지만 제공합니다.
나머지 설명은 **peshare.com 정식판**에서 이어집니다.

수능 기출 문장

[24] Invasions of natural communities by non-indigenous species are currently rated as one of the most important global-scale environmental problems.

seek

#1077 빈도 1 설명 잠금

단어 설명 (뜻/사용법)

샘플북은 단어 설명을 10개까지만 제공합니다.
나머지 설명은 **peshare.com 정식판**에서 이어집니다.

수능 기출 문장

[31] The philosophy of science seeks to avoid crude scientism and get a balanced view on what the scientific method can and cannot achieve.

seldom

#1078 빈도 1 설명 잠금

단어 설명 (뜻/사용법)

샘플북은 단어 설명을 10개까지만 제공합니다.
나머지 설명은 **peshare.com 정식판**에서 이어집니다.

수능 기출 문장

[39] (⑤) Seldom does a new brand or new campaign that solely uses other media, without using television, reach high levels of public awareness very quickly.

sensible

#1079 빈도 1 설명 잠금

단어 설명 (뜻/사용법)

샘플북은 단어 설명을 10개까지만 제공합니다.
나머지 설명은 **peshare.com 정식판**에서 이어집니다.

수능 기출 문장

[30] The fallacy of false choice misleads when we're insufficiently attentive to an important hidden assumption, that the choices which have been made explicit exhaust the ⑤ sensible alternatives.

separate

#1080 빈도 1 설명 잠금

단어 설명 (뜻/사용법)

샘플북은 단어 설명을 10개까지만 제공합니다.
나머지 설명은 **peshare.com 정식판**에서 이어집니다.

수능 기출 문장

[39] (②) This made the television advertising of mass consumer products relatively straightforward — not to say easy — whereas today it is necessary for advertisers to build up coverage of their target markets over time, by advertising on a host of channels with separate audiences.

separation

#1081 빈도 1 설명 잠금

단어 설명 (뜻/사용법)

샘플북은 단어 설명을 10개까지만 제공합니다.
나머지 설명은 **peshare.com 정식판**에서 이어집니다.

수능 기출 문장

[40] The fact that the intensity reflects the duration of the separation as well as the level of intimacy suggests that elephants have a sense of time as well.

seriously

#1082 빈도 1 설명 잠금

단어 설명 (뜻/사용법)

샘플북은 단어 설명을 10개까지만 제공합니다.
나머지 설명은 **peshare.com 정식판**에서 이어집니다.

수능 기출 문장

[18] Many of my apartment neighbors also seriously complain about this noise.

set

#1083 빈도 1 설명 잠금

단어 설명 (뜻/사용법)

샘플북은 단어 설명을 10개까지만 제공합니다.
나머지 설명은 **peshare.com 정식판**에서 이어집니다.

수능 기출 문장

[20] This is particularly true for people who have been valued for performance standards set by parents or the educational system, or measured by other cultural norms that are internalized and no longer questioned.

settle

#1084 빈도 1 설명 잠금

단어 설명 (뜻/사용법)

샘플북은 단어 설명을 10개까지만 제공합니다.
나머지 설명은 **peshare.com 정식판**에서 이어집니다.

수능 기출 문장

[38] (②) However, eventually, the young must locate, identify, and settle in a habitat that satisfies not only survivorship but reproductive needs as well.

several

#1085 빈도 1 설명 잠금

단어 설명 (뜻/사용법)

샘플북은 단어 설명을 10개까지만 제공합니다.
나머지 설명은 **peshare.com 정식판**에서 이어집니다.

수능 기출 문장

[24] Numerous biodiversity experiments have been conducted since Elton's time and several mechanisms have been proposed to explain the often observed negative relationship between diversity and invasibility.

severe

#1086 빈도 1 설명 잠금

단어 설명 (뜻/사용법)

샘플북은 단어 설명을 10개까지만 제공합니다.
나머지 설명은 **peshare.com 정식판**에서 이어집니다.

수능 기출 문장

[30] Suppose we know that Paula suffers from a severe phobia.

shake

#1087 빈도 1 설명 잠금

단어 설명 (뜻/사용법)

샘플북은 단어 설명을 10개까지만 제공합니다.
나머지 설명은 **peshare.com 정식판**에서 이어집니다.

수능 기출 문장

[40] And the species has evolved elaborate greeting behaviors, the form of which reflects the strength of the social bond between the individuals (much like how you might merely shake hands with a long-standing acquaintance but hug a close friend you have not seen in a while, and maybe even tear up).

shakuhachi

#1088 빈도 1 설명 잠금

단어 설명 (뜻/사용법)

샘플북은 단어 설명을 10개까지만 제공합니다.
나머지 설명은 **peshare.com 정식판**에서 이어집니다.

수능 기출 문장

[34] Japanese shakuhachi music and the sanjo music of Korea, for instance, fluctuate constantly around the notional pitches in terms of which the music is organized.

shape

#1089 빈도 1 설명 잠금

단어 설명 (뜻/사용법)

샘플북은 단어 설명을 10개까지만 제공합니다.
나머지 설명은 **peshare.com 정식판**에서 이어집니다.

수능 기출 문장

[26] They have various terms related to cattle, so they can distinguish between hundreds of types of cows, based on color, markings, and shape of horns.

share

#1090 빈도 1 설명 잠금

단어 설명 (뜻/사용법)

샘플북은 단어 설명을 10개까지만 제공합니다.
나머지 설명은 **peshare.com 정식판**에서 이어집니다.

수능 기출 문장

[43] Marie, her long-time friend and trainer, shared her pain.

sheep

#1091 빈도 1 설명 잠금

단어 설명 (뜻/사용법)

샘플북은 단어 설명을 10개까지만 제공합니다.
나머지 설명은 **peshare.com 정식판**에서 이어집니다.

수능 기출 문장

[22] In retrospect, it might seem surprising that something as mundane as the desire to count sheep was the driving force for an advance as fundamental as written language.

shelter

#1092 빈도 1 설명 잠금

단어 설명 (뜻/사용법)

샘플북은 단어 설명을 10개까지만 제공합니다.
나머지 설명은 **peshare.com 정식판**에서 이어집니다.

수능 기출 문장

[38] (①) Initially, these needs include only food and shelter.

shift

#1093 빈도 1 설명 잠금

단어 설명 (뜻/사용법)

샘플북은 단어 설명을 10개까지만 제공합니다.
나머지 설명은 **peshare.com 정식판**에서 이어집니다.

수능 기출 문장

[33] We are now witnessing a fundamental shift in our resource demands.

shout

#1094 빈도 1 설명 잠금

단어 설명 (뜻/사용법)

샘플북은 단어 설명을 10개까지만 제공합니다.
나머지 설명은 **peshare.com 정식판**에서 이어집니다.

수능 기출 문장

[43] Nina shouted at the success with admiration.

sigh

#1095 빈도 1 설명 잠금

단어 설명 (뜻/사용법)

샘플북은 단어 설명을 10개까지만 제공합니다.
나머지 설명은 **peshare.com 정식판**에서 이어집니다.

수능 기출 문장

[19] Jonas said to himself with a sigh.

significant

#1096 빈도 1 설명 잠금

단어 설명 (뜻/사용법)

샘플북은 단어 설명을 10개까지만 제공합니다.
나머지 설명은 **peshare.com 정식판**에서 이어집니다.

수능 기출 문장

[37] Furthermore, the evaluation of past discoveries and discoverers according to present-day standards does not allow us to see how significant they may have been in their own day.

silliness

#1097 빈도 1 설명 잠금

단어 설명 (뜻/사용법)

샘플북은 단어 설명을 10개까지만 제공합니다.
나머지 설명은 **peshare.com 정식판**에서 이어집니다.

수능 기출 문장

[20] Nonsense and silliness come naturally to kids, but they get pounded out by norms that look down on “frivolity.”

silly

#1098 빈도 1 설명 잠금

단어 설명 (뜻/사용법)

샘플북은 단어 설명을 10개까지만 제공합니다.
나머지 설명은 **peshare.com 정식판**에서 이어집니다.

수능 기출 문장

[20] Probably the biggest roadblock to play for adults is the worry that they will look silly, improper, or dumb if they allow themselves to truly play.

simple

#1099 빈도 1 설명 잠금

단어 설명 (뜻/사용법)

샘플북은 단어 설명을 10개까지만 제공합니다.
나머지 설명은 **peshare.com 정식판**에서 이어집니다.

수능 기출 문장

[36] The simple answer to this question is that movies do more than present two-hour civics lessons or editorials on responsible behavior.

simply

#1100 빈도 1 설명 잠금

단어 설명 (뜻/사용법)

샘플북은 단어 설명을 10개까지만 제공합니다.
나머지 설명은 **peshare.com 정식판**에서 이어집니다.

수능 기출 문장

[40] Elephants may greet each other simply by reaching their trunks into each other's mouths, possibly equivalent to a human peck on the cheek.

sincerely

#1101 빈도 1 설명 잠금

단어 설명 (뜻/사용법)

샘플북은 단어 설명을 10개까지만 제공합니다.
나머지 설명은 **peshare.com 정식판**에서 이어집니다.

수능 기출 문장

[18] Sincerely, Monty Kim

single

#1102 빈도 1 설명 잠금

단어 설명 (뜻/사용법)

샘플북은 단어 설명을 10개까지만 제공합니다.
나머지 설명은 **peshare.com 정식판**에서 이어집니다.

수능 기출 문장

[39] (①) Advertisers look back nostalgically to the years when a single spot transmission would be seen by the majority of the population at one fell swoop.

site

#1103 빈도 1 설명 잠금

단어 설명 (뜻/사용법)

샘플북은 단어 설명을 10개까지만 제공합니다.
나머지 설명은 **peshare.com 정식판**에서 이어집니다.

수능 기출 문장

[38] Thus, individuals of many resident species, confronted with the fitness benefits of control over a productive breeding site, may be forced to balance costs in the form of lower nonbreeding survivorship by remaining in the specific habitat where highest breeding success occurs.

Slippery

#1104 빈도 1 설명 잠금

단어 설명 (뜻/사용법)

샘플북은 단어 설명을 10개까지만 제공합니다.
나머지 설명은 **peshare.com 정식판**에서 이어집니다.

수능 기출 문장

[43] Rocks Are Slippery.

slow

#1105 빈도 1 설명 잠금

단어 설명 (뜻/사용법)

샘플북은 단어 설명을 10개까지만 제공합니다.
나머지 설명은 **peshare.com 정식판**에서 이어집니다.

수능 기출 문장

[33] But without increasing today's limited supplies, we have no chance of developing the alternative green technologies we need to slow climate change.

slowly

#1106 빈도 1 설명 잠금

단어 설명 (뜻/사용법)

샘플북은 단어 설명을 10개까지만 제공합니다.
나머지 설명은 **peshare.com 정식판**에서 이어집니다.

수능 기출 문장

[43] Beneath them in the water, they saw salmon slowly moving their bodies.

small

#1107 빈도 1 설명 잠금

단어 설명 (뜻/사용법)

샘플북은 단어 설명을 10개까지만 제공합니다.
나머지 설명은 **peshare.com 정식판**에서 이어집니다.

수능 기출 문장

[43] Then, with a great push, a small one turned a complete circle and made it over the falls.

smarter

#1108 빈도 1 설명 잠금

단어 설명 (뜻/사용법)

샘플북은 단어 설명을 10개까지만 제공합니다.
나머지 설명은 **peshare.com 정식판**에서 이어집니다.

수능 기출 문장

[35] ① We are told that groups are wiser and smarter than individuals (“Two heads are better than one”) but also that group work inevitably produces poor results (“Too many cooks spoil the broth”).

smile

#1109 빈도 1 설명 잠금

단어 설명 (뜻/사용법)

샘플북은 단어 설명을 10개까지만 제공합니다.
나머지 설명은 **peshare.com 정식판**에서 이어집니다.

수능 기출 문장

[43] Marie nodded with a bright smile.

snack

#1110 빈도 1 설명 잠금

단어 설명 (뜻/사용법)

샘플북은 단어 설명을 10개까지만 제공합니다.
나머지 설명은 **peshare.com 정식판**에서 이어집니다.

수능 기출 문장

[26] And wild fruits and nuts are favorite snacks for the Nuer.

socially

#1111 빈도 1 설명 잠금

단어 설명 (뜻/사용법)

샘플북은 단어 설명을 10개까지만 제공합니다.
나머지 설명은 **peshare.com 정식판**에서 이어집니다.

수능 기출 문장

[40] The evolved greeting behaviors of elephants can serve as an indicator of how much they are socially _____ and how long they have been _____.

socio

#1112 빈도 1 설명 잠금

단어 설명 (뜻/사용법)

샘플북은 단어 설명을 10개까지만 제공합니다.
나머지 설명은 **peshare.com 정식판**에서 이어집니다.

수능 기출 문장

[37] Nor does the traditional view recognise the role that non-intellectual factors, especially institutional and socio-economic ones, play in scientific developments.

solar

#1113 빈도 1 설명 잠금

단어 설명 (뜻/사용법)

샘플북은 단어 설명을 10개까지만 제공합니다.
나머지 설명은 **peshare.com 정식판**에서 이어집니다.

수능 기출 문장

[33] Fortunately, rare metals are key ingredients in green technologies such as electric cars, wind turbines, and solar panels.

solely

#1114 빈도 1 설명 잠금

단어 설명 (뜻/사용법)

샘플북은 단어 설명을 10개까지만 제공합니다.
나머지 설명은 **peshare.com 정식판**에서 이어집니다.

수능 기출 문장

[39] (⑤) Seldom does a new brand or new campaign that solely uses other media, without using television, reach high levels of public awareness very quickly.

solve

#1115 빈도 1 설명 잠금

단어 설명 (뜻/사용법)

샘플북은 단어 설명을 10개까지만 제공합니다.
나머지 설명은 **peshare.com 정식판**에서 이어집니다.

수능 기출 문장

[18] I want immediate action to solve this urgent problem.

somewhere

#1116 빈도 1 설명 잠금

단어 설명 (뜻/사용법)

샘플북은 단어 설명을 10개까지만 제공합니다.
나머지 설명은 **peshare.com 정식판**에서 이어집니다.

수능 기출 문장

[23] But somewhere in between, most people acquire a bit of decency that qualifies them for membership in the community of moral agents.

sorry

#1117 빈도 1 설명 잠금

단어 설명 (뜻/사용법)

샘플북은 단어 설명을 10개까지만 제공합니다.
나머지 설명은 **peshare.com 정식판**에서 이어집니다.

수능 기출 문장

[35] ⑤ For example, when facing a choice that entails risk, which guideline should we use — “Nothing ventured, nothing gained” or “Better safe than sorry”?

sour

#1118 빈도 1 설명 잠금

단어 설명 (뜻/사용법)

샘플북은 단어 설명을 10개까지만 제공합니다.
나머지 설명은 **peshare.com 정식판**에서 이어집니다.

수능 기출 문장

[26] The commonest daily foods for the Nuer are dairy products, especially milk for the young and soured milk, like yogurt, for adults.

South

#1119 빈도 1 설명 잠금

단어 설명 (뜻/사용법)

샘플북은 단어 설명을 10개까지만 제공합니다.
나머지 설명은 **peshare.com 정식판**에서 이어집니다.

수능 기출 문장

[26] The Nuer are one of the largest ethnic groups in South Sudan, primarily residing in the Nile River Valley.

Soviet

#1120 빈도 1 설명 잠금

단어 설명 (뜻/사용법)

샘플북은 단어 설명을 10개까지만 제공합니다.
나머지 설명은 **peshare.com 정식판**에서 이어집니다.

수능 기출 문장

[36] Most of us would likely grow tired of such didactic movies and would probably come to see them as propaganda, similar to the cultural artwork that was common in the Soviet Union and other autocratic societies.

spatial

#1121 빈도 1 설명 잠금

단어 설명 (뜻/사용법)

샘플북은 단어 설명을 10개까지만 제공합니다.
나머지 설명은 **peshare.com 정식판**에서 이어집니다.

수능 기출 문장

[32] Preschoolers and young school-age children confuse temporal and spatial dimensions: Starting times are judged by starting points, stopping times by stopping points and durations by distance, though each of these errors does not necessitate the others.

spend

#1122 빈도 1 설명 잠금

단어 설명 (뜻/사용법)

샘플북은 단어 설명을 10개까지만 제공합니다.
나머지 설명은 **peshare.com 정식판**에서 이어집니다.

수능 기출 문장

[20] If someone has spent his adult life worried about always appearing respectable, competent, and knowledgeable, it can be hard to let go sometimes and become physically and emotionally free.

sphere

#1123 빈도 1 설명 잠금

단어 설명 (뜻/사용법)

샘플북은 단어 설명을 10개까지만 제공합니다.
나머지 설명은 **peshare.com 정식판**에서 이어집니다.

수능 기출 문장

[29] Such primitive societies, ② as Steven Mithen emphasizes in The Prehistory of the Modern Mind, tend to view man and beast, animal and plant, organic and inorganic spheres, as participants in an integrated, animated totality.

spill

#1124 빈도 1 설명 잠금

단어 설명 (뜻/사용법)

샘플북은 단어 설명을 10개까지만 제공합니다.
나머지 설명은 **peshare.com 정식판**에서 이어집니다.

수능 기출 문장

[43] They found the falls spilling out in various layers of rock.

spin

#1125 빈도 1 설명 잠금

단어 설명 (뜻/사용법)

샘플북은 단어 설명을 10개까지만 제공합니다.
나머지 설명은 **peshare.com 정식판**에서 이어집니다.

수능 기출 문장

[43] Another jumped, its body spinning until it made it over the falls.

spoil

#1126 빈도 1 설명 잠금

단어 설명 (뜻/사용법)

샘플북은 단어 설명을 10개까지만 제공합니다.
나머지 설명은 **peshare.com 정식판**에서 이어집니다.

수능 기출 문장

[35] ① We are told that groups are wiser and smarter than individuals (“Two heads are better than one”) but also that group work inevitably produces poor results (“Too many cooks spoil the broth”).

spot

#1127 빈도 1 설명 잠금

단어 설명 (뜻/사용법)

샘플북은 단어 설명을 10개까지만 제공합니다.
나머지 설명은 **peshare.com 정식판**에서 이어집니다.

수능 기출 문장

[39] (①) Advertisers look back nostalgically to the years when a single spot transmission would be seen by the majority of the population at one fell swoop.

spread

#1128 빈도 1 설명 잠금

단어 설명 (뜻/사용법)

샘플북은 단어 설명을 10개까지만 제공합니다.
나머지 설명은 **peshare.com 정식판**에서 이어집니다.

수능 기출 문장

[29] The dual expressions of this tendency are anthropomorphism (the practice of regarding animals as humans) and totemism (the practice of regarding humans as animals), both of ③ which spread through the visual art and the mythology of primitive cultures.

stage

#1129 빈도 1 설명 잠금

단어 설명 (뜻/사용법)

샘플북은 단어 설명을 10개까지만 제공합니다.
나머지 설명은 **peshare.com 정식판**에서 이어집니다.

수능 기출 문장

[22] In fact, many civilizations never got to the stage of recording and leaving behind the kinds of great literary works that we often associate with the history of culture.

stand

#1130 빈도 1 설명 잠금

단어 설명 (뜻/사용법)

샘플북은 단어 설명을 10개까지만 제공합니다.
나머지 설명은 **peshare.com 정식판**에서 이어집니다.

수능 기출 문장

[43] They were standing without a word and watching the fish struggling.

standing

#1131 빈도 1 설명 잠금

단어 설명 (뜻/사용법)

샘플북은 단어 설명을 10개까지만 제공합니다.
나머지 설명은 **peshare.com 정식판**에서 이어집니다.

수능 기출 문장

[40] And the species has evolved elaborate greeting behaviors, the form of which reflects the strength of the social bond between the individuals (much like how you might merely shake hands with a long-standing acquaintance but hug a close friend you have not seen in a while, and maybe even tear up).

[43] They were standing without a word and watching the fish struggling.

state

#1132 빈도 1 설명 잠금

단어 설명 (뜻/사용법)

샘플북은 단어 설명을 10개까지만 제공합니다.
나머지 설명은 **peshare.com 정식판**에서 이어집니다.

수능 기출 문장

[23] Nor does everyone leave the world in that state.

station

#1133 빈도 1 설명 잠금

단어 설명 (뜻/사용법)

샘플북은 단어 설명을 10개까지만 제공합니다.
나머지 설명은 **peshare.com 정식판**에서 이어집니다.

수능 기출 문장

[39] (③) Moreover, advertisers gain considerable benefits from the price competition between the numerous broadcasting stations.

stay

#1134 빈도 1 설명 잠금

단어 설명 (뜻/사용법)

샘플북은 단어 설명을 10개까지만 제공합니다.
나머지 설명은 **peshare.com 정식판**에서 이어집니다.

수능 기출 문장

[19] Looking out the bus window, Jonas could not stay calm.

step

#1135 빈도 1 설명 잠금

단어 설명 (뜻/사용법)

샘플북은 단어 설명을 10개까지만 제공합니다.
나머지 설명은 **peshare.com 정식판**에서 이어집니다.

수능 기출 문장

[43] Another sign: Watch Your Step.

Steven

#1136 빈도 1 설명 잠금

단어 설명 (뜻/사용법)

샘플북은 단어 설명을 10개까지만 제공합니다.
나머지 설명은 **peshare.com 정식판**에서 이어집니다.

수능 기출 문장

[29] Such primitive societies, ② as Steven Mithen emphasizes in The Prehistory of the Modern Mind, tend to view man and beast, animal and plant, organic and inorganic spheres, as participants in an integrated, animated totality.

store

#1137 빈도 1 설명 잠금

단어 설명 (뜻/사용법)

샘플북은 단어 설명을 10개까지만 제공합니다.
나머지 설명은 **peshare.com 정식판**에서 이어집니다.

수능 기출 문장

[21] They ignore our need to obtain a deep understanding of a subject, which includes memorizing and storing a richly structured database.

story

#1138 빈도 1 설명 잠금

단어 설명 (뜻/사용법)

샘플북은 단어 설명을 10개까지만 제공합니다.
나머지 설명은 **peshare.com 정식판**에서 이어집니다.

수능 기출 문장

[36] They also tell stories that, in the end, we find satisfying.

Strauss

#1139 빈도 1 설명 잠금

단어 설명 (뜻/사용법)

샘플북은 단어 설명을 10개까지만 제공합니다.
나머지 설명은 **peshare.com 정식판**에서 이어집니다.

수능 기출 문장

[29] Among hunter-gatherers, animals are not only good to eat, they are also good to think about, as Claude Lévi-Strauss has observed.

strength

#1140 빈도 1 설명 잠금

단어 설명 (뜻/사용법)

샘플북은 단어 설명을 10개까지만 제공합니다.
나머지 설명은 **peshare.com 정식판**에서 이어집니다.

수능 기출 문장

[40] And the species has evolved elaborate greeting behaviors, the form of which reflects the strength of the social bond between the individuals (much like how you might merely shake hands with a long-standing acquaintance but hug a close friend you have not seen in a while, and maybe even tear up).

strike

#1141 빈도 1 설명 잠금

단어 설명 (뜻/사용법)

샘플북은 단어 설명을 10개까지만 제공합니다.
나머지 설명은 **peshare.com 정식판**에서 이어집니다.

수능 기출 문장

[40] To human eyes, these greetings strike a familiar chord.

structure

#1142 빈도 1 설명 잠금

단어 설명 (뜻/사용법)

샘플북은 단어 설명을 10개까지만 제공합니다.
나머지 설명은 **peshare.com 정식판**에서 이어집니다.

수능 기출 문장

[21] They ignore our need to obtain a deep understanding of a subject, which includes memorizing and storing a richly structured database.

subjective

#1143 빈도 1 설명 잠금

단어 설명 (뜻/사용법)

샘플북은 단어 설명을 10개까지만 제공합니다.
나머지 설명은 **peshare.com 정식판**에서 이어집니다.

수능 기출 문장

[31] The consequence is that non-scientific approaches to reality — and that can include all the arts, religion, and personal, emotional and value-laden ways of encountering the world — may become labelled as merely subjective, and therefore of little _____ in terms of describing the way the world is.

succeed

#1144 빈도 1 설명 잠금

단어 설명 (뜻/사용법)

샘플북은 단어 설명을 10개까지만 제공합니다.
나머지 설명은 **peshare.com 정식판**에서 이어집니다.

수능 기출 문장

[43] More salmon then followed and succeeded.

successfully

#1145 빈도 1 설명 잠금

단어 설명 (뜻/사용법)

샘플북은 단어 설명을 10개까지만 제공합니다.
나머지 설명은 **peshare.com 정식판**에서 이어집니다.

수능 기출 문장

[38] Resident-bird habitat selection is seemingly a straightforward process in which a young dispersing individual moves until it finds a place where it can compete successfully to satisfy its needs.

Sudan

#1146 빈도 1 설명 잠금

단어 설명 (뜻/사용법)

샘플북은 단어 설명을 10개까지만 제공합니다.
나머지 설명은 **peshare.com 정식판**에서 이어집니다.

수능 기출 문장

[26] The Nuer are one of the largest ethnic groups in South Sudan, primarily residing in the Nile River Valley.

suddenly

#1147 빈도 1 설명 잠금

단어 설명 (뜻/사용법)

샘플북은 단어 설명을 10개까지만 제공합니다.
나머지 설명은 **peshare.com 정식판**에서 이어집니다.

수능 기출 문장

[43] While Marie and Nina kept watching the salmon, a big one suddenly leapt.

support

#1148 빈도 1 설명 잠금

단어 설명 (뜻/사용법)

샘플북은 단어 설명을 10개까지만 제공합니다.
나머지 설명은 **peshare.com 정식판**에서 이어집니다.

수능 기출 문장

[36] Movies may be said to support the dominant culture and to serve as a means for its reproduction over time.

suppose

#1149 빈도 1 설명 잠금

단어 설명 (뜻/사용법)

샘플북은 단어 설명을 10개까지만 제공합니다.
나머지 설명은 **peshare.com 정식판**에서 이어집니다.

수능 기출 문장

[30] Suppose we know that Paula suffers from a severe phobia.

surprising

#1150 빈도 1 설명 잠금

단어 설명 (뜻/사용법)

샘플북은 단어 설명을 10개까지만 제공합니다.
나머지 설명은 **peshare.com 정식판**에서 이어집니다.

수능 기출 문장

[22] In retrospect, it might seem surprising that something as mundane as the desire to count sheep was the driving force for an advance as fundamental as written language.

swiss

#1151 빈도 1 설명 잠금

단어 설명 (뜻/사용법)

샘플북은 단어 설명을 10개까지만 제공합니다.
나머지 설명은 **peshare.com 정식판**에서 이어집니다.

수능 기출 문장

[32] The Swiss psychologist Jean Piaget frequently analyzed children's conception of time via their ability to compare or estimate the time taken by pairs of events.

system

#1152 빈도 1 설명 잠금

단어 설명 (뜻/사용법)

샘플북은 단어 설명을 10개까지만 제공합니다.
나머지 설명은 **peshare.com 정식판**에서 이어집니다.

수능 기출 문장

[20] This is particularly true for people who have been valued for performance standards set by parents or the educational system, or measured by other cultural norms that are internalized and no longer questioned.

tail

#1153 빈도 1 설명 잠금

단어 설명 (뜻/사용법)

샘플북은 단어 설명을 10개까지만 제공합니다.
나머지 설명은 **peshare.com 정식판**에서 이어집니다.

수능 기출 문장

[43] Hundreds of fish tails were flashing and catching light from the sun, moving upstream.

target

#1154 빈도 1 설명 잠금

단어 설명 (뜻/사용법)

샘플북은 단어 설명을 10개까지만 제공합니다.
나머지 설명은 **peshare.com 정식판**에서 이어집니다.

수능 기출 문장

[39] (②) This made the television advertising of mass consumer products relatively straightforward — not to say easy — whereas today it is necessary for advertisers to build up coverage of their target markets over time, by advertising on a host of channels with separate audiences.

tear

#1155 빈도 1 설명 잠금

단어 설명 (뜻/사용법)

샘플북은 단어 설명을 10개까지만 제공합니다.
나머지 설명은 **peshare.com 정식판**에서 이어집니다.

수능 기출 문장

[40] And the species has evolved elaborate greeting behaviors, the form of which reflects the strength of the social bond between the individuals (much like how you might merely shake hands with a long-standing acquaintance but hug a close friend you have not seen in a while, and maybe even tear up).

tech

#1156 빈도 1 설명 잠금

단어 설명 (뜻/사용법)

샘플북은 단어 설명을 10개까지만 제공합니다.
나머지 설명은 **peshare.com 정식판**에서 이어집니다.

수능 기출 문장

[33] The future of our high-tech goods may lie not in the limitations of our minds, but in _____.

temporal

#1157 빈도 1 설명 잠금

단어 설명 (뜻/사용법)

샘플북은 단어 설명을 10개까지만 제공합니다.
나머지 설명은 **peshare.com 정식판**에서 이어집니다.

수능 기출 문장

[32] Preschoolers and young school-age children confuse temporal and spatial dimensions: Starting times are judged by starting points, stopping times by stopping points and durations by distance, though each of these errors does not necessitate the others.

tend

#1158 빈도 1 설명 잠금

단어 설명 (뜻/사용법)

샘플북은 단어 설명을 10개까지만 제공합니다.
나머지 설명은 **peshare.com 정식판**에서 이어집니다.

수능 기출 문장

[29] Such primitive societies, ② as Steven Mithen emphasizes in The Prehistory of the Modern Mind, tend to view man and beast, animal and plant, organic and inorganic spheres, as participants in an integrated, animated totality.

terminal

#1159 빈도 1 설명 잠금

단어 설명 (뜻/사용법)

샘플북은 단어 설명을 10개까지만 제공합니다.
나머지 설명은 **peshare.com 정식판**에서 이어집니다.

수능 기출 문장

[40] I'm reminded of the joyous reunions so visible in the arrivals area of an international airport terminal.

theatrical

#1160 빈도 1 설명 잠금

단어 설명 (뜻/사용법)

샘플북은 단어 설명을 10개까지만 제공합니다.
나머지 설명은 **peshare.com 정식판**에서 이어집니다.

수능 기출 문장

[40] However, after long absences, members of family and bond groups greet one another with incredibly theatrical displays.

thing

#1161 빈도 1 설명 잠금

단어 설명 (뜻/사용법)

샘플북은 단어 설명을 10개까지만 제공합니다.
나머지 설명은 **peshare.com 정식판**에서 이어집니다.

수능 기출 문장

[20] The thing is this: You have to give yourself permission to improvise, to mimic, to take on a long-hidden identity.

thirteen

#1162 빈도 1 설명 잠금

단어 설명 (뜻/사용법)

샘플북은 단어 설명을 10개까지만 제공합니다.
나머지 설명은 **peshare.com 정식판**에서 이어집니다.

수능 기출 문장

[30] If we know only that Paula has a phobia, then the fact that she's not afraid of snakes is entirely ② consistent with her being afraid of heights, water, dogs or the number thirteen.

though

#1163 빈도 1 설명 잠금

단어 설명 (뜻/사용법)

샘플북은 단어 설명을 10개까지만 제공합니다.
나머지 설명은 **peshare.com 정식판**에서 이어집니다.

수능 기출 문장

[32] Preschoolers and young school-age children confuse temporal and spatial dimensions: Starting times are judged by starting points, stopping times by stopping points and durations by distance, though each of these errors does not necessitate the others.

throughout

#1164 빈도 1 설명 잠금

단어 설명 (뜻/사용법)

샘플북은 단어 설명을 10개까지만 제공합니다.
나머지 설명은 **peshare.com 정식판**에서 이어집니다.

수능 기출 문장

[39] The fragmentation of television audiences during recent decades, which has happened throughout the globe as new channels have been launched everywhere, has caused advertisers much concern.

throw

#1165 빈도 1 설명 잠금

단어 설명 (뜻/사용법)

샘플북은 단어 설명을 10개까지만 제공합니다.
나머지 설명은 **peshare.com 정식판**에서 이어집니다.

수능 기출 문장

[43] It threw itself up and over the rushing water above, but in vain.

tired

#1166 빈도 1 설명 잠금

단어 설명 (뜻/사용법)

샘플북은 단어 설명을 10개까지만 제공합니다.
나머지 설명은 **peshare.com 정식판**에서 이어집니다.

수능 기출 문장

[36] Most of us would likely grow tired of such didactic movies and would probably come to see them as propaganda, similar to the cultural artwork that was common in the Soviet Union and other autocratic societies.

tomorrow

#1167 빈도 1 설명 잠금

단어 설명 (뜻/사용법)

샘플북은 단어 설명을 10개까지만 제공합니다.
나머지 설명은 **peshare.com 정식판**에서 이어집니다.

수능 기출 문장

[43] “Our training begins tomorrow.

tone

#1168 빈도 1 설명 잠금

단어 설명 (뜻/사용법)

샘플북은 단어 설명을 10개까지만 제공합니다.
나머지 설명은 **peshare.com 정식판**에서 이어집니다.

수능 기출 문장

[34] The famous nineteenth-century critic Eduard Hanslick regarded ‘the measurable tone’ as ‘the primary and essential condition of all music’.

total

#1169 빈도 1 설명 잠금

단어 설명 (뜻/사용법)

샘플북은 단어 설명을 10개까지만 제공합니다.
나머지 설명은 **peshare.com 정식판**에서 이어집니다.

수능 기출 문장

[25] ① The percentage of the total world population with electricity access in 2017 was 11 percentage points higher than that in 1997.

totality

#1170 빈도 1 설명 잠금

단어 설명 (뜻/사용법)

샘플북은 단어 설명을 10개까지만 제공합니다.
나머지 설명은 **peshare.com 정식판**에서 이어집니다.

수능 기출 문장

[29] Such primitive societies, ② as Steven Mithen emphasizes in The Prehistory of the Modern Mind, tend to view man and beast, animal and plant, organic and inorganic spheres, as participants in an integrated, animated totality.

tough

#1171 빈도 1 설명 잠금

단어 설명 (뜻/사용법)

샘플북은 단어 설명을 10개까지만 제공합니다.
나머지 설명은 **peshare.com 정식판**에서 이어집니다.

수능 기출 문장

[43] It's going to be tough.

toward

#1172 빈도 1 설명 잠금

단어 설명 (뜻/사용법)

샘플북은 단어 설명을 10개까지만 제공합니다.
나머지 설명은 **peshare.com 정식판**에서 이어집니다.

수능 기출 문장

[43] Marie pointed to movement in the water moving toward the falls.

toy

#1173 빈도 1 설명 잠금

단어 설명 (뜻/사용법)

샘플북은 단어 설명을 10개까지만 제공합니다.
나머지 설명은 **peshare.com 정식판**에서 이어집니다.

수능 기출 문장

[32] In a typical experiment, two toy cars were shown running synchronously on parallel tracks, _____.

traditionally

#1174 빈도 1 설명 잠금

단어 설명 (뜻/사용법)

샘플북은 단어 설명을 10개까지만 제공합니다.
나머지 설명은 **peshare.com 정식판**에서 이어집니다.

수능 기출 문장

[37] Traditionally, Kuhn claims, the primary goal of historians of science was ‘to clarify and deepen an understanding of contemporary scientific methods or concepts by displaying their evolution’.

trainer

#1175 빈도 1 설명 잠금

단어 설명 (뜻/사용법)

샘플북은 단어 설명을 10개까지만 제공합니다.
나머지 설명은 **peshare.com 정식판**에서 이어집니다.

수능 기출 문장

[43] Marie, her long-time friend and trainer, shared her pain.

training

#1176 빈도 1 설명 잠금

단어 설명 (뜻/사용법)

샘플북은 단어 설명을 10개까지만 제공합니다.
나머지 설명은 **peshare.com 정식판**에서 이어집니다.

수능 기출 문장

[43] “Our training begins tomorrow.

transaction

#1177 빈도 1 설명 잠금

단어 설명 (뜻/사용법)

샘플북은 단어 설명을 10개까지만 제공합니다.
나머지 설명은 **peshare.com 정식판**에서 이어집니다.

수능 기출 문장

[22] But the desire for written records has always accompanied economic activity, since transactions are meaningless unless you can clearly keep track of who owns what.

transmission

#1178 빈도 1 설명 잠금

단어 설명 (뜻/사용법)

샘플북은 단어 설명을 10개까지만 제공합니다.
나머지 설명은 **peshare.com 정식판**에서 이어집니다.

수능 기출 문장

[39] (①) Advertisers look back nostalgically to the years when a single spot transmission would be seen by the majority of the population at one fell swoop.

tree

#1179 빈도 1 설명 잠금

단어 설명 (뜻/사용법)

샘플북은 단어 설명을 10개까지만 제공합니다.
나머지 설명은 **peshare.com 정식판**에서 이어집니다.

수능 기출 문장

[43] The colors of the trees looked like they were on fire, the reds and oranges competing with the yellows and golds.

trunk

#1180 빈도 1 설명 잠금

단어 설명 (뜻/사용법)

샘플북은 단어 설명을 10개까지만 제공합니다.
나머지 설명은 **peshare.com 정식판**에서 이어집니다.

수능 기출 문장

[40] Elephants may greet each other simply by reaching their trunks into each other's mouths, possibly equivalent to a human peck on the cheek.

truth

#1181 빈도 1 설명 잠금

단어 설명 (뜻/사용법)

샘플북은 단어 설명을 10개까지만 제공합니다.
나머지 설명은 **peshare.com 정식판**에서 이어집니다.

수능 기출 문장

[31] Scientism is the view that the scientific description of reality is the only truth there is.

turbine

#1182 빈도 1 설명 잠금

단어 설명 (뜻/사용법)

샘플북은 단어 설명을 10개까지만 제공합니다.
나머지 설명은 **peshare.com 정식판**에서 이어집니다.

수능 기출 문장

[33] Fortunately, rare metals are key ingredients in green technologies such as electric cars, wind turbines, and solar panels.

twentieth

#1183 빈도 1 설명 잠금

단어 설명 (뜻/사용법)

샘플북은 단어 설명을 10개까지만 제공합니다.
나머지 설명은 **peshare.com 정식판**에서 이어집니다.

수능 기출 문장

[34] And a number of twentieth-century writers have assumed, like Hanslick, that fixed pitches are among the defining features of music.

twist

#1184 빈도 1 설명 잠금

단어 설명 (뜻/사용법)

샘플북은 단어 설명을 10개까지만 제공합니다.
나머지 설명은 **peshare.com 정식판**에서 이어집니다.

수능 기출 문장

[43] Nina's heart was beating fast at each leap and twist.

type

#1185 빈도 1 설명 잠금

단어 설명 (뜻/사용법)

샘플북은 단어 설명을 10개까지만 제공합니다.
나머지 설명은 **peshare.com 정식판**에서 이어집니다.

수능 기출 문장

[26] They have various terms related to cattle, so they can distinguish between hundreds of types of cows, based on color, markings, and shape of horns.

typical

#1186 빈도 1 설명 잠금

단어 설명 (뜻/사용법)

샘플북은 단어 설명을 10개까지만 제공합니다.
나머지 설명은 **peshare.com 정식판**에서 이어집니다.

수능 기출 문장

[32] In a typical experiment, two toy cars were shown running synchronously on parallel tracks, _____.

Union

#1187 빈도 1 설명 잠금

단어 설명 (뜻/사용법)

샘플북은 단어 설명을 10개까지만 제공합니다.
나머지 설명은 **peshare.com 정식판**에서 이어집니다.

수능 기출 문장

[36] Most of us would likely grow tired of such didactic movies and would probably come to see them as propaganda, similar to the cultural artwork that was common in the Soviet Union and other autocratic societies.

unless

#1188 빈도 1 설명 잠금

단어 설명 (뜻/사용법)

샘플북은 단어 설명을 10개까지만 제공합니다.
나머지 설명은 **peshare.com 정식판**에서 이어집니다.

수능 기출 문장

[22] But the desire for written records has always accompanied economic activity, since transactions are meaningless unless you can clearly keep track of who owns what.

unlettered

#1189 빈도 1 설명 잠금

단어 설명 (뜻/사용법)

샘플북은 단어 설명을 10개까지만 제공합니다.
나머지 설명은 **peshare.com 정식판**에서 이어집니다.

수능 기출 문장

[29] In the practice of totemism, he has suggested, an unlettered humanity "broods upon ⑤ itself and its place in nature."

unsatisfactory

#1190 빈도 1 설명 잠금

단어 설명 (뜻/사용법)

샘플북은 단어 설명을 10개까지만 제공합니다.
나머지 설명은 **peshare.com 정식판**에서 이어집니다.

수능 기출 문장

[30] More generally, when we are presented with a list of alternative explanations for some phenomenon, and are then persuaded that all but one of those explanations are ③ unsatisfactory, we should pause to reflect.

upon

#1191 빈도 1 설명 잠금

단어 설명 (뜻/사용법)

샘플북은 단어 설명을 10개까지만 제공합니다.
나머지 설명은 **peshare.com 정식판**에서 이어집니다.

수능 기출 문장

[29] In the practice of totemism, he has suggested, an unlettered humanity “broods upon ⑤ itself and its place in nature.”

upstream

#1192 빈도 1 설명 잠금

단어 설명 (뜻/사용법)

샘플북은 단어 설명을 10개까지만 제공합니다.
나머지 설명은 **peshare.com 정식판**에서 이어집니다.

수능 기출 문장

[43] Hundreds of fish tails were flashing and catching light from the sun, moving upstream.

urgent

#1193 빈도 1 설명 잠금

단어 설명 (뜻/사용법)

샘플북은 단어 설명을 10개까지만 제공합니다.
나머지 설명은 **peshare.com 정식판**에서 이어집니다.

수능 기출 문장

[18] I want immediate action to solve this urgent problem.

usage

#1194 빈도 1 설명 잠금

단어 설명 (뜻/사용법)

샘플북은 단어 설명을 10개까지만 제공합니다.
나머지 설명은 **peshare.com 정식판**에서 이어집니다.

수능 기출 문장

[21] Others emphasize creative usage of a database, without installing a fund of knowledge in the first place.

usually

#1195 빈도 1 설명 잠금

단어 설명 (뜻/사용법)

샘플북은 단어 설명을 10개까지만 제공합니다.
나머지 설명은 **peshare.com 정식판**에서 이어집니다.

수능 기출 문장

[36] The bad guys are usually punished; the romantic couple almost always find each other despite the obstacles and difficulties they encounter on the path to true love; and the way we wish the world to be is how, in the movies, it more often than not winds up being.

utopian

#1196 빈도 1 설명 잠금

단어 설명 (뜻/사용법)

샘플북은 단어 설명을 10개까지만 제공합니다.
나머지 설명은 **peshare.com 정식판**에서 이어집니다.

수능 기출 문장

[36] No doubt it is this utopian aspect of movies that accounts for why we enjoy them so much.

vain

#1197 빈도 1 설명 잠금

단어 설명 (뜻/사용법)

샘플북은 단어 설명을 10개까지만 제공합니다.
나머지 설명은 **peshare.com 정식판**에서 이어집니다.

수능 기출 문장

[43] It threw itself up and over the rushing water above, but in vain.

Valley

#1198 빈도 1 설명 잠금

단어 설명 (뜻/사용법)

샘플북은 단어 설명을 10개까지만 제공합니다.
나머지 설명은 **peshare.com 정식판**에서 이어집니다.

수능 기출 문장

[26] The Nuer are one of the largest ethnic groups in South Sudan, primarily residing in the Nile River Valley.

variation

#1199 빈도 1 설명 잠금

단어 설명 (뜻/사용법)

샘플북은 단어 설명을 10개까지만 제공합니다.
나머지 설명은 **peshare.com 정식판**에서 이어집니다.

수능 기출 문장

[40] Because elephant groups break up and reunite very frequently — for instance, in response to variation in food availability — reunions are more important in elephant society than among primates.

vast

#1200 빈도 1 설명 잠금

단어 설명 (뜻/사용법)

샘플북은 단어 설명을 10개까지만 제공합니다.
나머지 설명은 **peshare.com 정식판**에서 이어집니다.

수능 기출 문장

[19] The fields were vast, but hardly appealed to him.

venture

#1201 빈도 1 설명 잠금

단어 설명 (뜻/사용법)

샘플북은 단어 설명을 10개까지만 제공합니다.
나머지 설명은 **peshare.com 정식판**에서 이어집니다.

수능 기출 문장

[35] ⑤ For example, when facing a choice that entails risk, which guideline should we use — “Nothing ventured, nothing gained” or “Better safe than sorry”?

versus

#1202 빈도 1 설명 잠금

단어 설명 (뜻/사용법)

샘플북은 단어 설명을 10개까지만 제공합니다.
나머지 설명은 **peshare.com 정식판**에서 이어집니다.

수능 기출 문장

[23] Genes and environment interact in ways that make it nonsensical to think that the process of moral development in children, or any other developmental process, can be discussed in terms of nature versus nurture.

via

#1203 빈도 1 설명 잠금

단어 설명 (뜻/사용법)

샘플북은 단어 설명을 10개까지만 제공합니다.
나머지 설명은 **peshare.com 정식판**에서 이어집니다.

수능 기출 문장

[32] The Swiss psychologist Jean Piaget frequently analyzed children's conception of time via their ability to compare or estimate the time taken by pairs of events.

virtually

#1204 빈도 1 설명 잠금

단어 설명 (뜻/사용법)

샘플북은 단어 설명을 10개까지만 제공합니다.
나머지 설명은 **peshare.com 정식판**에서 이어집니다.

수능 기출 문장

[34] Musical sounds, he was saying, can be distinguished from those of nature by the fact that they involve the use of fixed pitches, whereas virtually all natural sounds consist of constantly fluctuating frequencies.

visible

#1205 빈도 1 설명 잠금

단어 설명 (뜻/사용법)

샘플북은 단어 설명을 10개까지만 제공합니다.
나머지 설명은 **peshare.com 정식판**에서 이어집니다.

수능 기출 문장

[40] I'm reminded of the joyous reunions so visible in the arrivals area of an international airport terminal.

vocabulary

#1206 빈도 1 설명 잠금

단어 설명 (뜻/사용법)

샘플북은 단어 설명을 10개까지만 제공합니다.
나머지 설명은 **peshare.com 정식판**에서 이어집니다.

수능 기출 문장

[43] After a moment, she turned to Marie and said, “Giving up is not in my vocabulary .

walk

#1207 빈도 1 설명 잠금

단어 설명 (뜻/사용법)

샘플북은 단어 설명을 10개까지만 제공합니다.
나머지 설명은 **peshare.com 정식판**에서 이어집니다.

수능 기출 문장

[43] Walking up the path and back to the car, they could still hear the fish splashing in the water.

want

#1208 빈도 1 설명 잠금

단어 설명 (뜻/사용법)

샘플북은 단어 설명을 10개까지만 제공합니다.
나머지 설명은 **peshare.com 정식판**에서 이어집니다.

수능 기출 문장

[18] I want immediate action to solve this urgent problem.

wash

#1209 빈도 1 설명 잠금

단어 설명 (뜻/사용법)

샘플북은 단어 설명을 10개까지만 제공합니다.
나머지 설명은 **peshare.com 정식판**에서 이어집니다.

수능 기출 문장

[43] Another one leapt and was washed back by the power of the water.

weakness

#1210 빈도 1 설명 잠금

단어 설명 (뜻/사용법)

샘플북은 단어 설명을 10개까지만 제공합니다.
나머지 설명은 **peshare.com 정식판**에서 이어집니다.

수능 기출 문장

[35] Although commonsense knowledge may have merit, it also has weaknesses, not the least of which is that it often contradicts itself.

wheel

#1211 빈도 1 설명 잠금

단어 설명 (뜻/사용법)

샘플북은 단어 설명을 10개까지만 제공합니다.
나머지 설명은 **peshare.com 정식판**에서 이어집니다.

수능 기출 문장

[22] As such, early human writing is dominated by wheeling and dealing: a collection of bets, bills, and contracts.

whenever

#1212 빈도 1 설명 잠금

단어 설명 (뜻/사용법)

샘플북은 단어 설명을 10개까지만 제공합니다.
나머지 설명은 **peshare.com 정식판**에서 이어집니다.

수능 기출 문장

[35] ③ That is why we heavily depend on aphorisms whenever we face difficulties and challenges in the long journey of our lives.

whose

#1213 빈도 1 설명 잠금

단어 설명 (뜻/사용법)

샘플북은 단어 설명을 10개까지만 제공합니다.
나머지 설명은 **peshare.com 정식판**에서 이어집니다.

수능 기출 문장

[26] The Nuer are a cattle-raising people, whose everyday lives revolve around their cattle.

wild

#1214 빈도 1 설명 잠금

단어 설명 (뜻/사용법)

샘플북은 단어 설명을 10개까지만 제공합니다.
나머지 설명은 **peshare.com 정식판**에서 이어집니다.

수능 기출 문장

[26] And wild fruits and nuts are favorite snacks for the Nuer.

window

#1215 빈도 1 설명 잠금

단어 설명 (뜻/사용법)

샘플북은 단어 설명을 10개까지만 제공합니다.
나머지 설명은 **peshare.com 정식판**에서 이어집니다.

수능 기출 문장

[19] Looking out the bus window, Jonas could not stay calm.

wiser

#1216 빈도 1 설명 잠금

단어 설명 (뜻/사용법)

샘플북은 단어 설명을 10개까지만 제공합니다.
나머지 설명은 **peshare.com 정식판**에서 이어집니다.

수능 기출 문장

[35] ① We are told that groups are wiser and smarter than individuals (“Two heads are better than one”) but also that group work inevitably produces poor results (“Too many cooks spoil the broth”).

wish

#1217 빈도 1 설명 잠금

단어 설명 (뜻/사용법)

샘플북은 단어 설명을 10개까지만 제공합니다.
나머지 설명은 **peshare.com 정식판**에서 이어집니다.

수능 기출 문장

[36] The bad guys are usually punished; the romantic couple almost always find each other despite the obstacles and difficulties they encounter on the path to true love; and the way we wish the world to be is how, in the movies, it more often than not winds up being.

witness

#1218 빈도 1 설명 잠금

단어 설명 (뜻/사용법)

샘플북은 단어 설명을 10개까지만 제공합니다.
나머지 설명은 **peshare.com 정식판**에서 이어집니다.

수능 기출 문장

[33] We are now witnessing a fundamental shift in our resource demands.

word

#1219 빈도 1 설명 잠금

단어 설명 (뜻/사용법)

샘플북은 단어 설명을 10개까지만 제공합니다.
나머지 설명은 **peshare.com 정식판**에서 이어집니다.

수능 기출 문장

[43] They were standing without a word and watching the fish struggling.

workplace

#1220 빈도 1 설명 잠금

단어 설명 (뜻/사용법)

샘플북은 단어 설명을 10개까지만 제공합니다.
나머지 설명은 **peshare.com 정식판**에서 이어집니다.

수능 기출 문장

[21] Some schools and workplaces emphasize a stable, rote-learned database.

writer

#1221 빈도 1 설명 잠금

단어 설명 (뜻/사용법)

샘플북은 단어 설명을 10개까지만 제공합니다.
나머지 설명은 **peshare.com 정식판**에서 이어집니다.

수능 기출 문장

[34] And a number of twentieth-century writers have assumed, like Hanslick, that fixed pitches are among the defining features of music.

writing

#1222 빈도 1 설명 잠금

단어 설명 (뜻/사용법)

샘플북은 단어 설명을 10개까지만 제공합니다.
나머지 설명은 **peshare.com 정식판**에서 이어집니다.

수능 기출 문장

[22] As such, early human writing is dominated by wheeling and dealing: a collection of bets, bills, and contracts.

yell

#1223 빈도 1 설명 잠금

단어 설명 (뜻/사용법)

샘플북은 단어 설명을 10개까지만 제공합니다.
나머지 설명은 **peshare.com 정식판**에서 이어집니다.

수능 기출 문장

[18] However, the noise of barking and yelling from the park at night is so loud and disturbing that I cannot relax in my apartment.

yellow

#1224 빈도 1 설명 잠금

단어 설명 (뜻/사용법)

샘플북은 단어 설명을 10개까지만 제공합니다.
나머지 설명은 **peshare.com 정식판**에서 이어집니다.

수능 기출 문장

[43] The colors of the trees looked like they were on fire, the reds and oranges competing with the yellows and golds.

yogurt

#1225 빈도 1 설명 잠금

단어 설명 (뜻/사용법)

샘플북은 단어 설명을 10개까지만 제공합니다.
나머지 설명은 **peshare.com 정식판**에서 이어집니다.

수능 기출 문장

[26] The commonest daily foods for the Nuer are dairy products, especially milk for the young and soured milk, like yogurt, for adults.

yourself

#1226 빈도 1 설명 잠금

단어 설명 (뜻/사용법)

샘플북은 단어 설명을 10개까지만 제공합니다.
나머지 설명은 **peshare.com 정식판**에서 이어집니다.

수능 기출 문장

[20] The thing is this: You have to give yourself permission to improvise, to mimic, to take on a long-hidden identity.