고등 1~3학년 · 수능 대비

Peshare

수능 영어,
아는 단어가 독해를 망친다

독해를 무너뜨리는 상위 100개 핵심단어

2019학년도 수능 기출 문장 분석 기반

독해는 단어가 아니라 사고력이다

저자 피이쉐어 영어 연구팀

발행 피이쉐어(유)

peshare.com

본 도서는 정식판의 일부를 발췌한 미리보기(샘플)입니다.

판권

도서명	수능 영어, 아는 단어가 독해를 망친다 독해를 무너뜨리는 상위 100개 핵심단어
저자	피이쉐어 영어 연구팀
발행인	피이쉐어(유)
주소	대구 수성구 범어천로 126 상가동 208호
고객센터	(053) 745-1021
이메일	kakayara@gmail.com
발행일	2026년 1월 5일
판형 / 판차	전자책 / 초판 1쇄
버전	v1.0 (전자책)
ISBN	ISBN 추후 등록

© 2026 peshare.com | 피이쉐어(유). All rights reserved.
본 도서의 모든 내용은 저작권법에 의해 보호되며, 저작권자의 사전 서면 동의 없이 무단 복제·배포·전송·2차 저작물 작성을 금합니다.

본 도서는 교육과정 기반 수능·모의고사 기출 문장을 자체 DB로 편집·가공하여 구성되었습니다.

본 도서는 2019학년도 수능 기출 문장을 분석·재구성하여 제작되었습니다.

본 도서는 정식 출간본의 일부를 발췌한 미리보기(샘플)로, 학습 목적의 열람 외 상업적 이용을 금합니다.

서문

단어를 많이 알면, 영어를 잘할 수 있나요? 아닙니다.

'단어만 많이 외우면 영어를 잘할 수 있다'고 생각하는 학생들이 많습니다. 그런데 여러분은 이미 꽤 많은 단어를 알고 있습니다. 진짜 문제는 단어를 한국어 뜻으로만 1:1로 외운 탓에, 쉬운 단어로 이루어진 표현을 만나도 무슨 뜻인지 정확히 이해하지 못한다는 데 있습니다.

예문)

> We cannot let these children go hungry.
>
> The man and his wife worked as hard as they could. Still, they were poor and often went hungry.

여기서 go는 단순히 '가다'가 아니라 '어떤 상태로 지내다/되어 가다'에 가깝습니다. 그래서 go hungry는 '배고픈 상태가 지속되다', 즉 '끼니를 거르다/굶주리다'라는 뜻이 됩니다. 우리에게 익숙한 starve(굶주리다)와 뜻이 겹치죠. 한국 사람들은 어려운 단어인 starve는 외워 알면서도, 원어민들이 더 자연스럽게 쓰는 go hungry는 모르는 경우가 많습니다.

하지만 go hungry는 억지로 외워야 하는 숙어가 아닙니다. go의 진짜 쓰임을 알면 문맥에 따라 자연스럽게 이해되고, 나아가 [go hungry < starve] 같은 뉘앙스 차이까지 머릿속에 자동으로 그려져야 합니다.

하루는 수능을 3개월 앞둔 삼수 남학생이 찾아왔습니다. 3년 동안 점수가 50점대에서 멈춰 있다며, 단어를 많이 몰라서 그런 것 같다고 단어장 한 권을 사 들고 왔더군요. 저는 그 책을 건네받아 쓰레기통에 넣으며, "지금은 이걸 볼 때가 아니다"라고 말했습니다.

50점을 받는 학생이 수능을 석 달 앞두고 단어만 외우는 게 과연 도움이 될까요? 아는 단어로만 이루어진 문장이 나와도 뜻을 이해하지 못한다면, 문장을 읽는 방법부터 다시 배워야 합니다. 그 학생에게 필요한 건 기계적인 단어 암기가 아니라, 글의 흐름과 맥락을 따라가는 훈련이었습니다.

이 학생은 일주일에 3시간씩 4번 훈련을 한 뒤 10점이 올랐습니다. 다시 4번을 더 하고 10점이 더 올랐고, 결국 수능에서 80점대 후반을 받았습니다. 시간이 조금만 더 있었다면 90점대도 충분했을 겁니다. 이 학생은 단어를 더 외우지 않았습니다. 대신 문장을 읽을 때마다 한국어로 번역하지 않고, 읽은 만큼 머릿속에 장면을 그려내는 훈련을 했습니다. 독해는 암기로 좋아지지 않습니다. 생각하는 훈련으로 좋아집니다.

이러한 본질적인 사고력 훈련은 수험생에게만 통하는 것이 아닙니다. 호주에 있을 때의 일입니다. 반에서 꼴찌를 하던 초등학교 4학년 아이가 있었습니다. 저는 이 아이를 3주 동안 하루 3시간씩 가르쳤습니다. 단어를 외우게 했을까요? 문법을 주입했을까요? 아닙니다. 글을 읽는 만큼 머릿속에 그림을 그리는 훈련만 했습니다.

결과는 놀라웠습니다. 아이는 반에서 영어를 가장 잘하는 학생으로 바뀌었고, 학년 전체에서도 1, 2등을 다툴 정도가 되었습니다. 성적보다 더 인상적인 것은 아이의 태도였습니다. 매일 책을 읽고, 길을 걸어가면서도 책에서 눈을 떼지 않는 아이가 되었습니다. 담임 선생님이 너무 놀라 부모님께 "이 아이에게 대체 무슨 일이 있었던 건가요?"라며 장문의 편지를 보낼 정도였죠.

단어는 '뜻'과 '사용법'을 함께 익혀야 합니다. 뜻만 외우면 글 속에서 그 단어가 어떤 역할을 하는지 알 수 없습니다. 반대로 사용법을 이해하면 단어는 자연스럽게 머릿속에 각인됩니다. 그리고 더 놀라운 변화가 일어

납니다. 문장을 읽을 때 한국어 번역을 거치지 않고도, 단어 하나를 읽을 때마다 머릿속에 곧바로 그림이 착착 그려지기 시작한다는 것입니다.

그게 바로 진짜 독해력입니다.

이제 시작해 봅시다. 독해는 단어 암기가 아니라 사고력입니다.

피이쉐어 영어 연구팀

목차

단어 1251개 / 설명 10개 제공 (샘플북)

1	the	빈도 265	49
2	be	빈도 153	57
3	of	빈도 151	67
4	and	빈도 119	77
5	a	빈도 111	85
6	to	빈도 108	91
7	in	빈도 92	99
8	that	빈도 49	107
9	they	빈도 45	115
10	as	빈도 41	123
11	it	빈도 37	129
12	for	빈도 36	131
13	have	빈도 36	133
14	this	빈도 33	135
15	on	빈도 27	137
16	with	빈도 27	139
17	or	빈도 25	141
18	do	빈도 24	143
19	by	빈도 22	145
20	more	빈도 22	147
21	not	빈도 22	149
22	than	빈도 22	151
23	you	빈도 22	153
24	we	빈도 21	155
25	from	빈도 20	157
26	she	빈도 20	159

27	work	빈도 20	161
28	leisure	빈도 18	163
29	people	빈도 18	165
30	time	빈도 18	167
31	but	빈도 17	169
32	information	빈도 17	171
33	he	빈도 15	173
34	I	빈도 15	175
35	at	빈도 14	177
36	create	빈도 14	179
37	can	빈도 13	181
38	could	빈도 13	183
39	which	빈도 13	185
40	would	빈도 12	187
41	cabbage	빈도 11	189
42	its	빈도 11	191
43	when	빈도 11	193
44	will	빈도 11	195
45	about	빈도 10	197
46	make	빈도 10	199
47	one	빈도 10	201
48	some	빈도 10	203
49	change	빈도 9	205
50	if	빈도 9	207
51	may	빈도 9	209
52	new	빈도 9	211
53	Olivia	빈도 9	213
54	over	빈도 9	215
55	result	빈도 9	217

56	seem	빈도 9	219
57	social	빈도 9	221
58	up	빈도 9	223
59	way	빈도 9	225
60	caterpillar	빈도 8	227
61	charge	빈도 8	229
62	country	빈도 8	231
63	Grandma	빈도 8	233
64	help	빈도 8	235
65	number	빈도 8	237
66	student	빈도 8	239
67	War	빈도 8	241
68	what	빈도 8	243
69	all	빈도 7	245
70	also	빈도 7	247
71	area	빈도 7	249
72	energy	빈도 7	251
73	even	빈도 7	253
74	give	빈도 7	255
75	however	빈도 7	257
76	large	빈도 7	259
77	memory	빈도 7	261
78	no	빈도 7	263
79	possible	빈도 7	265
80	such	빈도 7	267
81	take	빈도 7	269
82	there	빈도 7	271
83	while	빈도 7	273

84	become	빈도 6	275
85	Charging	빈도 6	277
86	enemy	빈도 6	279
87	event	빈도 6	281
88	first	빈도 6	283
89	get	빈도 6	285
90	holiday	빈도 6	287
91	hour	빈도 6	289
92	include	빈도 6	291
93	into	빈도 6	293
94	know	빈도 6	295
95	knowledge	빈도 6	297
96	like	빈도 6	299
97	many	빈도 6	301
98	often	빈도 6	303
99	only	빈도 6	305
100	output	빈도 6	307
101	pad	빈도 6	309
102	painter	빈도 6	311
103	place	빈도 6	313
104	present	빈도 6	315
105	same	빈도 6	317
106	Smartphone	빈도 6	319
107	society	빈도 6	321
108	thing	빈도 6	323
109	those	빈도 6	325
110	water	빈도 6	327
111	worker	빈도 6	329
112	back	빈도 5	331

113	because	빈도 5	333
114	butterfly	빈도 5	335
115	come	빈도 5	337
116	contour	빈도 5	339
117	cost	빈도 5	341
118	cultural	빈도 5	343
119	discovery	빈도 5	345
120	feel	빈도 5	347
121	human	빈도 5	349
122	idea	빈도 5	351
123	international	빈도 5	353
124	just	빈도 5	355
125	keep	빈도 5	357
126	line	빈도 5	359
127	long	빈도 5	361
128	look	빈도 5	363
129	minority	빈도 5	365
130	natural	빈도 5	367
131	other	빈도 5	369
132	out	빈도 5	371
133	own	빈도 5	373
134	recipe	빈도 5	375
135	require	빈도 5	377
136	schemata	빈도 5	379
137	scientific	빈도 5	381
138	see	빈도 5	383
139	spread	빈도 5	385
140	these	빈도 5	387

141	top	빈도 5	389
142	very	빈도 5	391
143	wave	빈도 5	393
144	who	빈도 5	395
145	activity	빈도 4	397
146	advantage	빈도 4	399
147	aid	빈도 4	401
148	although	빈도 4	403
149	amount	빈도 4	405
150	capitalism	빈도 4	407
151	capitalist	빈도 4	409
152	cotton	빈도 4	411
153	day	빈도 4	413
154	decision	빈도 4	415
155	demand	빈도 4	417
156	discipline	빈도 4	419
157	distinct	빈도 4	421
158	effect	빈도 4	423
159	effective	빈도 4	425
160	Ellie	빈도 4	427
161	enterprise	빈도 4	429
162	exploit	빈도 4	431
163	field	빈도 4	433
164	fill	빈도 4	435
165	follow	빈도 4	437
166	form	빈도 4	439
167	fossil	빈도 4	441
168	fuel	빈도 4	443
169	great	빈도 4	445

170	hand	빈도 4	447
171	Heritage	빈도 4	449
172	image	빈도 4	451
173	industrial	빈도 4	453
174	industry	빈도 4	455
175	influence	빈도 4	457
176	larger	빈도 4	459
177	Light	빈도 4	461
178	limit	빈도 4	463
179	map	빈도 4	465
180	meaning	빈도 4	467
181	most	빈도 4	469
182	never	빈도 4	471
183	now	빈도 4	473
184	origin	빈도 4	475
185	painting	빈도 4	477
186	pass	빈도 4	479
187	past	빈도 4	481
188	photograph	빈도 4	483
189	pick	빈도 4	485
190	point	빈도 4	487
191	power	빈도 4	489
192	quality	빈도 4	491
193	represent	빈도 4	493
194	rule	빈도 4	495
195	run	빈도 4	497
196	say	빈도 4	499
197	sense	빈도 4	501

198	so	빈도 4	503
199	socially	빈도 4	505
200	source	빈도 4	507
201	sport	빈도 4	509
202	stand	빈도 4	511
203	ten	빈도 4	513
204	then	빈도 4	515
205	thus	빈도 4	517
206	view	빈도 4	519
207	visual	빈도 4	521
208	want	빈도 4	523
209	weight	빈도 4	525
210	where	빈도 4	527
211	why	빈도 4	529
212	without	빈도 4	531
213	word	빈도 4	533
214	ability	빈도 3	535
215	above	빈도 3	537
216	act	빈도 3	539
217	agriculture	빈도 3	541
218	already	빈도 3	543
219	among	빈도 3	545
220	another	빈도 3	547
221	answer	빈도 3	549
222	any	빈도 3	551
223	art	빈도 3	553
224	ask	빈도 3	555
225	assess	빈도 3	557
226	base	빈도 3	559

227	before	빈도 3	561
228	begin	빈도 3	563
229	better	빈도 3	565
230	board	빈도 3	567
231	book	빈도 3	569
232	bucket	빈도 3	571
233	catastrophe	빈도 3	573
234	century	빈도 3	575
235	concept	빈도 3	577
236	connect	빈도 3	579
237	copy	빈도 3	581
238	creation	빈도 3	583
239	Creek	빈도 3	585
240	Cross	빈도 3	587
241	during	빈도 3	589
242	egg	빈도 3	591
243	egyptian	빈도 3	593
244	emerge	빈도 3	595
245	error	빈도 3	597
246	especially	빈도 3	599
247	essential	빈도 3	601
248	eventually	빈도 3	603
249	ever	빈도 3	605
250	feeling	빈도 3	607
251	fidelity	빈도 3	609
252	high	빈도 3	611
253	hill	빈도 3	613
254	huge	빈도 3	615

255	input	빈도 3	617
256	invention	빈도 3	619
257	land	빈도 3	621
258	learn	빈도 3	623
259	lie	빈도 3	625
260	market	빈도 3	627
261	mass	빈도 3	629
262	mean	빈도 3	631
263	measure	빈도 3	633
264	modern	빈도 3	635
265	monumentality	빈도 3	637
266	much	빈도 3	639
267	my	빈도 3	641
268	nature	빈도 3	643
269	need	빈도 3	645
270	news	빈도 3	647
271	off	빈도 3	649
272	press	빈도 3	651
273	printing	빈도 3	653
274	prize	빈도 3	655
275	promote	빈도 3	657
276	psychology	빈도 3	659
277	quite	빈도 3	661
278	rank	빈도 3	663
279	rather	빈도 3	665
280	Rawlings	빈도 3	667
281	realize	빈도 3	669
282	really	빈도 3	671
283	relief	빈도 3	673

284	remember	빈도 3	675
285	renewable	빈도 3	677
286	representation	빈도 3	679
287	resource	빈도 3	681
288	right	빈도 3	683
289	schematic	빈도 3	685
290	setting	빈도 3	687
291	shape	빈도 3	689
292	single	빈도 3	691
293	situation	빈도 3	693
294	size	빈도 3	695
295	slope	빈도 3	697
296	small	빈도 3	699
297	smile	빈도 3	701
298	start	빈도 3	703
299	stone	빈도 3	705
300	study	빈도 3	707
301	submit	빈도 3	709
302	tend	빈도 3	711
303	term	빈도 3	713
304	therefore	빈도 3	715
305	through	빈도 3	717
306	topography	빈도 3	719
307	true	빈도 3	721
308	try	빈도 3	723
309	two	빈도 3	725
310	university	빈도 3	727
311	whether	빈도 3	729

312	White	빈도 3	731
313	world	빈도 3	733
314	write	빈도 3	735
315	Yearling	빈도 3	737
316	abatement	빈도 2	739
317	abstract	빈도 2	741
318	achieve	빈도 2	743
319	achievement	빈도 2	745
320	add	빈도 2	747
321	after	빈도 2	749
322	again	빈도 2	751
323	age	빈도 2	753
324	along	빈도 2	755
325	alternative	빈도 2	757
326	Annual	빈도 2	759
327	appear	빈도 2	761
328	apply	빈도 2	763
329	around	빈도 2	765
330	artefact	빈도 2	767
331	available	빈도 2	769
332	award	빈도 2	771
333	away	빈도 2	773
334	bad	빈도 2	775
335	basic	빈도 2	777
336	battle	빈도 2	779
337	bear	빈도 2	781
338	behavior	빈도 2	783
339	behavioral	빈도 2	785
340	best	빈도 2	787

341	between	빈도 2	789
342	bilateral	빈도 2	791
343	biological	빈도 2	793
344	Blue	빈도 2	795
345	boat	빈도 2	797
346	both	빈도 2	799
347	bound	빈도 2	801
348	brain	빈도 2	803
349	build	빈도 2	805
350	call	빈도 2	807
351	campaign	빈도 2	809
352	carbon	빈도 2	811
353	case	빈도 2	813
354	casual	빈도 2	815
355	cause	빈도 2	817
356	challenge	빈도 2	819
357	circumstance	빈도 2	821
358	commercialization	빈도 2	823
359	complex	빈도 2	825
360	concentric	빈도 2	827
361	concern	빈도 2	829
362	configuration	빈도 2	831
363	connection	빈도 2	833
364	consequence	빈도 2	835
365	consolidate	빈도 2	837
366	constraint	빈도 2	839
367	consumer	빈도 2	841
368	Contest	빈도 2	843

369	contingent	빈도 2	845
370	continuous	빈도 2	847
371	convert	빈도 2	849
372	current	빈도 2	851
373	datum	빈도 2	853
374	Dave	빈도 2	855
375	death	빈도 2	857
376	define	빈도 2	859
377	degree	빈도 2	861
378	develop	빈도 2	863
379	differently	빈도 2	865
380	direct	빈도 2	867
381	dismiss	빈도 2	869
382	doubt	빈도 2	871
383	down	빈도 2	873
384	due	빈도 2	875
385	Eagle	빈도 2	877
386	early	빈도 2	879
387	effort	빈도 2	881
388	Egypt	빈도 2	883
389	employee	빈도 2	885
390	employer	빈도 2	887
391	employment	빈도 2	889
392	enable	빈도 2	891
393	enlarge	빈도 2	893
394	entitlement	빈도 2	895
395	entity	빈도 2	897
396	entry	빈도 2	899
397	establish	빈도 2	901

398	Europe	빈도 2	903
399	evening	빈도 2	905
400	evolve	빈도 2	907
401	exaggerate	빈도 2	909
402	exaggerated	빈도 2	911
403	explain	빈도 2	913
404	explicitly	빈도 2	915
405	express	빈도 2	917
406	external	빈도 2	919
407	extraction	빈도 2	921
408	face	빈도 2	923
409	factory	빈도 2	925
410	fail	빈도 2	927
411	far	빈도 2	929
412	fast	빈도 2	931
413	few	빈도 2	933
414	fiction	빈도 2	935
415	find	빈도 2	937
416	Florida	빈도 2	939
417	flower	빈도 2	941
418	football	빈도 2	943
419	force	빈도 2	945
420	forest	빈도 2	947
421	former	빈도 2	949
422	full	빈도 2	951
423	fully	빈도 2	953
424	fundamental	빈도 2	955
425	future	빈도 2	957

426	game	빈도 2	959
427	gap	빈도 2	961
428	gigantic	빈도 2	963
429	go	빈도 2	965
430	grove	빈도 2	967
431	grow	빈도 2	969
432	handwritten	빈도 2	971
433	happen	빈도 2	973
434	hardly	빈도 2	975
435	haul	빈도 2	977
436	honor	빈도 2	979
437	horse	빈도 2	981
438	how	빈도 2	983
439	ignorance	빈도 2	985
440	imagine	빈도 2	987
441	importance	빈도 2	989
442	India	빈도 2	991
443	inner	빈도 2	993
444	instruction	빈도 2	995
445	invent	빈도 2	997
446	investment	빈도 2	999
447	Japan	빈도 2	1001
448	kill	빈도 2	1003
449	King	빈도 2	1005
450	later	빈도 2	1007
451	law	빈도 2	1009
452	lay	빈도 2	1011
453	lead	빈도 2	1013
454	likely	빈도 2	1015

455	likewise	빈도 2	1017
456	longer	빈도 2	1019
457	lose	빈도 2	1021
458	loss	빈도 2	1023
459	machinery	빈도 2	1025
460	major	빈도 2	1027
461	majority	빈도 2	1029
462	making	빈도 2	1031
463	mankind	빈도 2	1033
464	massiveness	빈도 2	1035
465	master	빈도 2	1037
466	material	빈도 2	1039
467	method	빈도 2	1041
468	might	빈도 2	1043
469	million	빈도 2	1045
470	mind	빈도 2	1047
471	mitigation	빈도 2	1049
472	model	빈도 2	1051
473	monumental	빈도 2	1053
474	mouth	빈도 2	1055
475	move	빈도 2	1057
476	movement	빈도 2	1059
477	nation	빈도 2	1061
478	near	빈도 2	1063
479	Nobel	빈도 2	1065
480	normal	빈도 2	1067
481	occur	빈도 2	1069
482	onto	빈도 2	1071

483	open	빈도 2	1073
484	organization	빈도 2	1075
485	organize	빈도 2	1077
486	page	빈도 2	1079
487	parietal	빈도 2	1081
488	participation	빈도 2	1083
489	particularly	빈도 2	1085
490	pastime	빈도 2	1087
491	patch	빈도 2	1089
492	pay	빈도 2	1091
493	period	빈도 2	1093
494	person	빈도 2	1095
495	pinnacle	빈도 2	1097
496	please	빈도 2	1099
497	policy	빈도 2	1101
498	politically	빈도 2	1103
499	pollen	빈도 2	1105
500	poorest	빈도 2	1107
501	position	빈도 2	1109
502	possess	빈도 2	1111
503	potential	빈도 2	1113
504	prevent	빈도 2	1115
505	price	빈도 2	1117
506	primeval	빈도 2	1119
507	problem	빈도 2	1121
508	produce	빈도 2	1123
509	production	빈도 2	1125
510	productivity	빈도 2	1127
511	profit	빈도 2	1129

512	propagate	빈도 2	1131
513	proportion	빈도 2	1133
514	provide	빈도 2	1135
515	put	빈도 2	1137
516	quantity	빈도 2	1139
517	quickly	빈도 2	1141
518	racing	빈도 2	1143
519	reason	빈도 2	1145
520	recent	빈도 2	1147
521	recognize	빈도 2	1149
522	reduce	빈도 2	1151
523	regards	빈도 2	1153
524	reindeer	빈도 2	1155
525	reliance	빈도 2	1157
526	render	빈도 2	1159
527	replicable	빈도 2	1161
528	reveal	빈도 2	1163
529	scarp	빈도 2	1165
530	science	빈도 2	1167
531	scientist	빈도 2	1169
532	scroll	빈도 2	1171
533	select	빈도 2	1173
534	separate	빈도 2	1175
535	share	빈도 2	1177
536	sharing	빈도 2	1179
537	show	빈도 2	1181
538	shut	빈도 2	1183
539	simply	빈도 2	1185

540	since	빈도 2	**1187**
541	sister	빈도 2	**1189**
542	specific	빈도 2	**1191**
543	spectator	빈도 2	**1193**
544	status	빈도 2	**1195**
545	subsidy	빈도 2	**1197**
546	suddenly	빈도 2	**1199**
547	suffragette	빈도 2	**1201**
548	suggest	빈도 2	**1203**
549	surprising	빈도 2	**1205**
550	system	빈도 2	**1207**
551	Taiwan	빈도 2	**1209**
552	taking	빈도 2	**1211**
553	task	빈도 2	**1213**
554	technical	빈도 2	**1215**
555	technology	빈도 2	**1217**
556	tell	빈도 2	**1219**
557	think	빈도 2	**1221**
558	thinking	빈도 2	**1223**
559	three	빈도 2	**1225**
560	too	빈도 2	**1227**
561	total	빈도 2	**1229**
562	trade	빈도 2	**1231**
563	tradition	빈도 2	**1233**
564	traditional	빈도 2	**1235**
565	travel	빈도 2	**1237**
566	type	빈도 2	**1239**
567	typical	빈도 2	**1241**
568	uncertain	빈도 2	**1243**

569	under	빈도 2	1245
570	understand	빈도 2	1247
571	unexpected	빈도 2	1249
572	union	빈도 2	1251
573	upfront	빈도 2	1253
574	use	빈도 2	1255
575	valley	빈도 2	1257
576	value	빈도 2	1259
577	Washington	빈도 2	1261
578	website	빈도 2	1263
579	weekend	빈도 2	1265
580	weirdo	빈도 2	1267
581	well	빈도 2	1269
582	whole	빈도 2	1271
583	Wireless	빈도 2	1273
584	wriggle	빈도 2	1275
585	year	빈도 2	1277
586	young	빈도 2	1279
587	Zipline	빈도 2	1281
588	able	빈도 1	1283
589	aboard	빈도 1	1285
590	accelerate	빈도 1	1287
591	accomplishment	빈도 1	1289
592	accord	빈도 1	1291
593	account	빈도 1	1293
594	accurate	빈도 1	1295
595	acquisition	빈도 1	1297
596	across	빈도 1	1299

597	active	빈도 1	1301
598	actual	빈도 1	1303
599	actually	빈도 1	1305
600	addition	빈도 1	1307
601	admire	빈도 1	1309
602	admittedly	빈도 1	1311
603	advanced	빈도 1	1313
604	advent	빈도 1	1315
605	affect	빈도 1	1317
606	afloat	빈도 1	1319
607	agency	빈도 1	1321
608	ago	빈도 1	1323
609	agree	빈도 1	1325
610	aim	빈도 1	1327
611	air	빈도 1	1329
612	allow	빈도 1	1331
613	alter	빈도 1	1333
614	alternately	빈도 1	1335
615	amazing	빈도 1	1337
616	amazonian	빈도 1	1339
617	american	빈도 1	1341
618	animal	빈도 1	1343
619	antler	빈도 1	1345
620	anything	빈도 1	1347
621	apart	빈도 1	1349
622	application	빈도 1	1351
623	appropriate	빈도 1	1353
624	appropriately	빈도 1	1355
625	Arabic	빈도 1	1357

626	architecture	빈도 1	1359
627	argue	빈도 1	1361
628	arise	빈도 1	1363
629	arithmetic	빈도 1	1365
630	armed	빈도 1	1367
631	arrow	빈도 1	1369
632	assessment	빈도 1	1371
633	associate	빈도 1	1373
634	assume	빈도 1	1375
635	assumption	빈도 1	1377
636	author	빈도 1	1379
637	autobiographical	빈도 1	1381
638	baby	빈도 1	1383
639	balance	빈도 1	1385
640	battlefield	빈도 1	1387
641	Baudouin	빈도 1	1389
642	beautiful	빈도 1	1391
643	beauty	빈도 1	1393
644	behave	빈도 1	1395
645	behavioural	빈도 1	1397
646	belgian	빈도 1	1399
647	Belgium	빈도 1	1401
648	believe	빈도 1	1403
649	benefit	빈도 1	1405
650	big	빈도 1	1407
651	bigger	빈도 1	1409
652	biggest	빈도 1	1411
653	billion	빈도 1	1413

654	biology	빈도 1	1415
655	body	빈도 1	1417
656	boost	빈도 1	1419
657	bottom	빈도 1	1421
658	bow	빈도 1	1423
659	boy	빈도 1	1425
660	breath	빈도 1	1427
661	broad	빈도 1	1429
662	busy	빈도 1	1431
663	calculation	빈도 1	1433
664	camp	빈도 1	1435
665	Carl	빈도 1	1437
666	carry	빈도 1	1439
667	carve	빈도 1	1441
668	cast	빈도 1	1443
669	category	빈도 1	1445
670	caution	빈도 1	1447
671	cautious	빈도 1	1449
672	center	빈도 1	1451
673	certain	빈도 1	1453
674	challenging	빈도 1	1455
675	characteristic	빈도 1	1457
676	chase	빈도 1	1459
677	check	빈도 1	1461
678	cheer	빈도 1	1463
679	China	빈도 1	1465
680	Christianity	빈도 1	1467
681	circle	빈도 1	1469
682	circuit	빈도 1	1471

683	citation	빈도 1	1473
684	citizen	빈도 1	1475
685	city	빈도 1	1477
686	claim	빈도 1	1479
687	class	빈도 1	1481
688	clear	빈도 1	1483
689	clearly	빈도 1	1485
690	cleverness	빈도 1	1487
691	climate	빈도 1	1489
692	close	빈도 1	1491
693	closely	빈도 1	1493
694	cm	빈도 1	1495
695	cognitive	빈도 1	1497
696	collect	빈도 1	1499
697	collective	빈도 1	1501
698	collectively	빈도 1	1503
699	college	빈도 1	1505
700	color	빈도 1	1507
701	combine	빈도 1	1509
702	committee	빈도 1	1511
703	commodity	빈도 1	1513
704	commonly	빈도 1	1515
705	communicate	빈도 1	1517
706	compare	빈도 1	1519
707	complexity	빈도 1	1521
708	complicated	빈도 1	1523
709	compromise	빈도 1	1525
710	conceive	빈도 1	1527

711	concerned	빈도 1	1529
712	condition	빈도 1	1531
713	conflict	빈도 1	1533
714	conservation	빈도 1	1535
715	considerable	빈도 1	1537
716	consistent	빈도 1	1539
717	consistently	빈도 1	1541
718	constitute	빈도 1	1543
719	construct	빈도 1	1545
720	consumption	빈도 1	1547
721	contain	빈도 1	1549
722	contents	빈도 1	1551
723	contribute	빈도 1	1553
724	convey	빈도 1	1555
725	Cooking	빈도 1	1557
726	corporate	빈도 1	1559
727	count	빈도 1	1561
728	counteract	빈도 1	1563
729	counting	빈도 1	1565
730	cover	빈도 1	1567
731	credit	빈도 1	1569
732	crisis	빈도 1	1571
733	crucial	빈도 1	1573
734	damage	빈도 1	1575
735	date	빈도 1	1577
736	DC	빈도 1	1579
737	dear	빈도 1	1581
738	deep	빈도 1	1583
739	deer	빈도 1	1585

740	defend	빈도 1	1587
741	deforestation	빈도 1	1589
742	deny	빈도 1	1591
743	depend	빈도 1	1593
744	depiction	빈도 1	1595
745	desirable	빈도 1	1597
746	despair	빈도 1	1599
747	destructive	빈도 1	1601
748	difficulty	빈도 1	1603
749	direction	빈도 1	1605
750	disappear	빈도 1	1607
751	disaster	빈도 1	1609
752	discard	빈도 1	1611
753	discount	빈도 1	1613
754	discouraged	빈도 1	1615
755	display	빈도 1	1617
756	distance	빈도 1	1619
757	distant	빈도 1	1621
758	distinguish	빈도 1	1623
759	disturb	빈도 1	1625
760	dollar	빈도 1	1627
761	dramatically	빈도 1	1629
762	draw	빈도 1	1631
763	drive	빈도 1	1633
764	dry	빈도 1	1635
765	duration	빈도 1	1637
766	each	빈도 1	1639
767	easier	빈도 1	1641

768	Eastern	빈도 1	**1643**
769	eat	빈도 1	**1645**
770	economically	빈도 1	**1647**
771	economics	빈도 1	**1649**
772	Egyptians	빈도 1	**1651**
773	either	빈도 1	**1653**
774	element	빈도 1	**1655**
775	elementary	빈도 1	**1657**
776	elevation	빈도 1	**1659**
777	emission	빈도 1	**1661**
778	emotion	빈도 1	**1663**
779	emotional	빈도 1	**1665**
780	employ	빈도 1	**1667**
781	encompass	빈도 1	**1669**
782	encourage	빈도 1	**1671**
783	endless	빈도 1	**1673**
784	engine	빈도 1	**1675**
785	enormous	빈도 1	**1677**
786	enough	빈도 1	**1679**
787	Enrico	빈도 1	**1681**
788	enrol	빈도 1	**1683**
789	environment	빈도 1	**1685**
790	equivalent	빈도 1	**1687**
791	essence	빈도 1	**1689**
792	ethical	빈도 1	**1691**
793	evaluate	빈도 1	**1693**
794	everything	빈도 1	**1695**
795	exact	빈도 1	**1697**
796	example	빈도 1	**1699**

797	exceed	빈도 1	1701
798	exhausted	빈도 1	1703
799	exist	빈도 1	1705
800	expand	빈도 1	1707
801	experience	빈도 1	1709
802	experiment	빈도 1	1711
803	explicit	빈도 1	1713
804	extremist	빈도 1	1715
805	fact	빈도 1	1717
806	factor	빈도 1	1719
807	farther	빈도 1	1721
808	faster	빈도 1	1723
809	favor	빈도 1	1725
810	feminism	빈도 1	1727
811	Fermi	빈도 1	1729
812	fight	빈도 1	1731
813	film	빈도 1	1733
814	finally	빈도 1	1735
815	financial	빈도 1	1737
816	finding	빈도 1	1739
817	finger	빈도 1	1741
818	Finkenauer	빈도 1	1743
819	fix	빈도 1	1745
820	flash	빈도 1	1747
821	flashbulb	빈도 1	1749
822	flatland	빈도 1	1751
823	fly	빈도 1	1753
824	Flying	빈도 1	1755

825	focus	빈도 1	1757
826	forget	빈도 1	1759
827	forward	빈도 1	1761
828	foundation	빈도 1	1763
829	four	빈도 1	1765
830	free	빈도 1	1767
831	fun	빈도 1	1769
832	function	빈도 1	1771
833	functional	빈도 1	1773
834	functionality	빈도 1	1775
835	further	빈도 1	1777
836	gain	빈도 1	1779
837	gas	빈도 1	1781
838	generation	빈도 1	1783
839	genius	빈도 1	1785
840	gentler	빈도 1	1787
841	gently	빈도 1	1789
842	gladly	빈도 1	1791
843	glance	빈도 1	1793
844	glide	빈도 1	1795
845	global	빈도 1	1797
846	goal	빈도 1	1799
847	good	빈도 1	1801
848	goods	빈도 1	1803
849	gradually	빈도 1	1805
850	graduate	빈도 1	1807
851	grant	빈도 1	1809
852	greatly	빈도 1	1811
853	guarantee	빈도 1	1813

854	guide	빈도 1	1815
855	harm	빈도 1	1817
856	harmful	빈도 1	1819
857	hatred	빈도 1	1821
858	hear	빈도 1	1823
859	heart	빈도 1	1825
860	height	빈도 1	1827
861	here	빈도 1	1829
862	herself	빈도 1	1831
863	higher	빈도 1	1833
864	highest	빈도 1	1835
865	highly	빈도 1	1837
866	hold	빈도 1	1839
867	hollow	빈도 1	1841
868	home	빈도 1	1843
869	Homo	빈도 1	1845
870	house	빈도 1	1847
871	hundred	빈도 1	1849
872	hunt	빈도 1	1851
873	hunting	빈도 1	1853
874	hurt	빈도 1	1855
875	hypothesis	빈도 1	1857
876	ideal	빈도 1	1859
877	imagination	빈도 1	1861
878	imitate	빈도 1	1863
879	imply	빈도 1	1865
880	impressionist	빈도 1	1867
881	inadequate	빈도 1	1869

882	inch	빈도 1	1871
883	inconceivable	빈도 1	1873
884	incorporate	빈도 1	1875
885	increase	빈도 1	1877
886	incredible	빈도 1	1879
887	indeed	빈도 1	1881
888	individual	빈도 1	1883
889	inevitably	빈도 1	1885
890	infinity	빈도 1	1887
891	inform	빈도 1	1889
892	initially	빈도 1	1891
893	innovation	빈도 1	1893
894	inspiration	빈도 1	1895
895	instance	빈도 1	1897
896	interpretation	빈도 1	1899
897	introduction	빈도 1	1901
898	investigate	빈도 1	1903
899	investigation	빈도 1	1905
900	inward	빈도 1	1907
901	Iran	빈도 1	1909
902	issue	빈도 1	1911
903	job	빈도 1	1913
904	journalist	빈도 1	1915
905	joyfully	빈도 1	1917
906	jump	빈도 1	1919
907	justice	빈도 1	1921
908	justification	빈도 1	1923
909	kg	빈도 1	1925
910	Kinnan	빈도 1	1927

911	Korea	빈도 1	**1929**
912	laboratory	빈도 1	**1931**
913	laboriously	빈도 1	**1933**
914	lack	빈도 1	**1935**
915	landscape	빈도 1	**1937**
916	language	빈도 1	**1939**
917	largest	빈도 1	**1941**
918	last	빈도 1	**1943**
919	latter	빈도 1	**1945**
920	laugh	빈도 1	**1947**
921	leave	빈도 1	**1949**
922	led	빈도 1	**1951**
923	Leipzig	빈도 1	**1953**
924	length	빈도 1	**1955**
925	let	빈도 1	**1957**
926	letter	빈도 1	**1959**
927	library	빈도 1	**1961**
928	life	빈도 1	**1963**
929	lifetime	빈도 1	**1965**
930	list	빈도 1	**1967**
931	literacy	빈도 1	**1969**
932	live	빈도 1	**1971**
933	local	빈도 1	**1973**
934	Lost	빈도 1	**1975**
935	lot	빈도 1	**1977**
936	love	빈도 1	**1979**
937	low	빈도 1	**1981**
938	lower	빈도 1	**1983**

939	mad	빈도 1	1985
940	magnitude	빈도 1	1987
941	mainly	빈도 1	1989
942	maker	빈도 1	1991
943	manage	빈도 1	1993
944	Marjorie	빈도 1	1995
945	matter	빈도 1	1997
946	measurement	빈도 1	1999
947	medical	빈도 1	2001
948	medium	빈도 1	2003
949	member	빈도 1	2005
950	memorial	빈도 1	2007
951	mercilessly	빈도 1	2009
952	metre	빈도 1	2011
953	Metro	빈도 1	2013
954	middle	빈도 1	2015
955	minute	빈도 1	2017
956	mixture	빈도 1	2019
957	money	빈도 1	2021
958	monk	빈도 1	2023
959	moral	빈도 1	2025
960	moreover	빈도 1	2027
961	Moscovici	빈도 1	2029
962	mostly	빈도 1	2031
963	Mother	빈도 1	2033
964	mountain	빈도 1	2035
965	mouthed	빈도 1	2037
966	murder	빈도 1	2039
967	must	빈도 1	2041

968	mythology	빈도 1	2043
969	name	빈도 1	2045
970	narrative	빈도 1	2047
971	native	빈도 1	2049
972	naturally	빈도 1	2051
973	necessary	빈도 1	2053
974	next	빈도 1	2055
975	Nigeria	빈도 1	2057
976	nineteenth	빈도 1	2059
977	normally	빈도 1	2061
978	nose	빈도 1	2063
979	nothing	빈도 1	2065
980	notice	빈도 1	2067
981	novel	빈도 1	2069
982	numeral	빈도 1	2071
983	observe	빈도 1	2073
984	obsessed	빈도 1	2075
985	obviously	빈도 1	2077
986	OECD	빈도 1	2079
987	oil	빈도 1	2081
988	old	빈도 1	2083
989	olivium	빈도 1	2085
990	once	빈도 1	2087
991	orange	빈도 1	2089
992	ordinary	빈도 1	2091
993	organised	빈도 1	2093
994	organism	빈도 1	2095
995	originally	빈도 1	2097

996	orphan	빈도 1	**2099**
997	outside	빈도 1	**2101**
998	outspoken	빈도 1	**2103**
999	overlap	빈도 1	**2105**
1000	overtake	빈도 1	**2107**
1001	paint	빈도 1	**2109**
1002	panel	빈도 1	**2111**
1003	paradox	빈도 1	**2113**
1004	Park	빈도 1	**2115**
1005	part	빈도 1	**2117**
1006	participate	빈도 1	**2119**
1007	pattern	빈도 1	**2121**
1008	payoff	빈도 1	**2123**
1009	per	빈도 1	**2125**
1010	percent	빈도 1	**2127**
1011	perception	빈도 1	**2129**
1012	perfect	빈도 1	**2131**
1013	perform	빈도 1	**2133**
1014	perhaps	빈도 1	**2135**
1015	persistently	빈도 1	**2137**
1016	personal	빈도 1	**2139**
1017	phenomenon	빈도 1	**2141**
1018	photography	빈도 1	**2143**
1019	physical	빈도 1	**2145**
1020	physicist	빈도 1	**2147**
1021	piece	빈도 1	**2149**
1022	pile	빈도 1	**2151**
1023	pioneer	빈도 1	**2153**
1024	plain	빈도 1	**2155**

1025	plant	빈도 1	2157
1026	politely	빈도 1	2159
1027	political	빈도 1	2161
1028	poorer	빈도 1	2163
1029	poorly	빈도 1	2165
1030	population	빈도 1	2167
1031	possibly	빈도 1	2169
1032	Post	빈도 1	2171
1033	powerful	빈도 1	2173
1034	practical	빈도 1	2175
1035	practice	빈도 1	2177
1036	predict	빈도 1	2179
1037	predictable	빈도 1	2181
1038	preference	빈도 1	2183
1039	presence	빈도 1	2185
1040	presently	빈도 1	2187
1041	preservation	빈도 1	2189
1042	presuppose	빈도 1	2191
1043	prey	빈도 1	2193
1044	primarily	빈도 1	2195
1045	principle	빈도 1	2197
1046	prior	빈도 1	2199
1047	procedure	빈도 1	2201
1048	process	빈도 1	2203
1049	product	빈도 1	2205
1050	progress	빈도 1	2207
1051	promotion	빈도 1	2209
1052	prosper	빈도 1	2211

1053	protect	빈도 1	**2213**
1054	prove	빈도 1	**2215**
1055	psychologist	빈도 1	**2217**
1056	Pulitzer	빈도 1	**2219**
1057	purchase	빈도 1	**2221**
1058	purely	빈도 1	**2223**
1059	question	빈도 1	**2225**
1060	range	빈도 1	**2227**
1061	rapid	빈도 1	**2229**
1062	rate	빈도 1	**2231**
1063	rational	빈도 1	**2233**
1064	reactivity	빈도 1	**2235**
1065	read	빈도 1	**2237**
1066	readily	빈도 1	**2239**
1067	ready	빈도 1	**2241**
1068	realism	빈도 1	**2243**
1069	reality	빈도 1	**2245**
1070	recall	빈도 1	**2247**
1071	recipient	빈도 1	**2249**
1072	reconstruct	빈도 1	**2251**
1073	recycle	빈도 1	**2253**
1074	recycling	빈도 1	**2255**
1075	Reese	빈도 1	**2257**
1076	refining	빈도 1	**2259**
1077	reflect	빈도 1	**2261**
1078	reform	빈도 1	**2263**
1079	regard	빈도 1	**2265**
1080	region	빈도 1	**2267**
1081	regular	빈도 1	**2269**

1082	reinvent	빈도 1	2271
1083	related	빈도 1	2273
1084	relative	빈도 1	2275
1085	relieve	빈도 1	2277
1086	removal	빈도 1	2279
1087	reproduction	빈도 1	2281
1088	requirement	빈도 1	2283
1089	research	빈도 1	2285
1090	researcher	빈도 1	2287
1091	reservation	빈도 1	2289
1092	resistant	빈도 1	2291
1093	respect	빈도 1	2293
1094	respected	빈도 1	2295
1095	respond	빈도 1	2297
1096	response	빈도 1	2299
1097	responsibility	빈도 1	2301
1098	restriction	빈도 1	2303
1099	return	빈도 1	2305
1100	rich	빈도 1	2307
1101	rid	빈도 1	2309
1102	rise	빈도 1	2311
1103	risk	빈도 1	2313
1104	round	빈도 1	2315
1105	row	빈도 1	2317
1106	rural	빈도 1	2319
1107	safety	빈도 1	2321
1108	sample	빈도 1	2323
1109	sapiens	빈도 1	2325

1110	savings	빈도 1	**2327**
1111	scale	빈도 1	**2329**
1112	Schmitt	빈도 1	**2331**
1113	school	빈도 1	**2333**
1114	scope	빈도 1	**2335**
1115	sculpture	빈도 1	**2337**
1116	sea	빈도 1	**2339**
1117	selective	빈도 1	**2341**
1118	Serge	빈도 1	**2343**
1119	serious	빈도 1	**2345**
1120	service	빈도 1	**2347**
1121	set	빈도 1	**2349**
1122	several	빈도 1	**2351**
1123	shade	빈도 1	**2353**
1124	shadow	빈도 1	**2355**
1125	sharply	빈도 1	**2357**
1126	shore	빈도 1	**2359**
1127	should	빈도 1	**2361**
1128	sigh	빈도 1	**2363**
1129	sight	빈도 1	**2365**
1130	simple	빈도 1	**2367**
1131	simultaneously	빈도 1	**2369**
1132	slowly	빈도 1	**2371**
1133	smallest	빈도 1	**2373**
1134	snail	빈도 1	**2375**
1135	soar	빈도 1	**2377**
1136	solar	빈도 1	**2379**
1137	someone	빈도 1	**2381**
1138	soon	빈도 1	**2383**

1139	sooner	빈도 1	2385
1140	Sophia	빈도 1	2387
1141	sophistication	빈도 1	2389
1142	sound	빈도 1	2391
1143	South	빈도 1	2393
1144	spatial	빈도 1	2395
1145	spear	빈도 1	2397
1146	species	빈도 1	2399
1147	speed	빈도 1	2401
1148	spirit	빈도 1	2403
1149	State	빈도 1	2405
1150	stay	빈도 1	2407
1151	steep	빈도 1	2409
1152	storability	빈도 1	2411
1153	story	빈도 1	2413
1154	strategic	빈도 1	2415
1155	strengthen	빈도 1	2417
1156	string	빈도 1	2419
1157	strong	빈도 1	2421
1158	strongly	빈도 1	2423
1159	structure	빈도 1	2425
1160	struggle	빈도 1	2427
1161	style	빈도 1	2429
1162	succeed	빈도 1	2431
1163	success	빈도 1	2433
1164	successfully	빈도 1	2435
1165	summarize	빈도 1	2437
1166	sunlight	빈도 1	2439

1167	supply	빈도 1	**2441**
1168	support	빈도 1	**2443**
1169	supporter	빈도 1	**2445**
1170	surf	빈도 1	**2447**
1171	surface	빈도 1	**2449**
1172	swell	빈도 1	**2451**
1173	swim	빈도 1	**2453**
1174	switch	빈도 1	**2455**
1175	table	빈도 1	**2457**
1176	tactical	빈도 1	**2459**
1177	talk	빈도 1	**2461**
1178	tap	빈도 1	**2463**
1179	technically	빈도 1	**2465**
1180	technological	빈도 1	**2467**
1181	telephone	빈도 1	**2469**
1182	temporal	빈도 1	**2471**
1183	tendency	빈도 1	**2473**
1184	testing	빈도 1	**2475**
1185	text	빈도 1	**2477**
1186	theme	빈도 1	**2479**
1187	themselves	빈도 1	**2481**
1188	third	빈도 1	**2483**
1189	thousand	빈도 1	**2485**
1190	threat	빈도 1	**2487**
1191	thrill	빈도 1	**2489**
1192	thrilling	빈도 1	**2491**
1193	timing	빈도 1	**2493**
1194	today	빈도 1	**2495**
1195	together	빈도 1	**2497**

1196	tool	빈도 1	**2499**
1197	tragedy	빈도 1	**2501**
1198	train	빈도 1	**2503**
1199	transcribe	빈도 1	**2505**
1200	transform	빈도 1	**2507**
1201	transportability	빈도 1	**2509**
1202	treetop	빈도 1	**2511**
1203	tremendously	빈도 1	**2513**
1204	tribal	빈도 1	**2515**
1205	tropical	빈도 1	**2517**
1206	troublemaker	빈도 1	**2519**
1207	turn	빈도 1	**2521**
1208	twentieth	빈도 1	**2523**
1209	twenty	빈도 1	**2525**
1210	ultimately	빈도 1	**2527**
1211	unable	빈도 1	**2529**
1212	unborn	빈도 1	**2531**
1213	uncertainty	빈도 1	**2533**
1214	uncover	빈도 1	**2535**
1215	underestimate	빈도 1	**2537**
1216	understanding	빈도 1	**2539**
1217	undesirable	빈도 1	**2541**
1218	uniform	빈도 1	**2543**
1219	unionism	빈도 1	**2545**
1220	unique	빈도 1	**2547**
1221	uniquely	빈도 1	**2549**
1222	unless	빈도 1	**2551**
1223	until	빈도 1	**2553**

1224	upright	빈도 1	2555
1225	valuable	빈도 1	2557
1226	variety	빈도 1	2559
1227	various	빈도 1	2561
1228	vary	빈도 1	2563
1229	vast	빈도 1	2565
1230	visit	빈도 1	2567
1231	volume	빈도 1	2569
1232	vulnerable	빈도 1	2571
1233	wait	빈도 1	2573
1234	walk	빈도 1	2575
1235	Walker	빈도 1	2577
1236	weakness	빈도 1	2579
1237	Whites	빈도 1	2581
1238	widely	빈도 1	2583
1239	win	빈도 1	2585
1240	wind	빈도 1	2587
1241	wish	빈도 1	2589
1242	within	빈도 1	2591
1243	wood	빈도 1	2593
1244	worry	빈도 1	2595
1245	wow	빈도 1	2597
1246	wrestle	빈도 1	2599
1247	wrinkle	빈도 1	2601
1248	writer	빈도 1	2603
1249	writings	빈도 1	2605
1250	wrong	빈도 1	2607
1251	yes	빈도 1	2609

the

#1 빈도 265

단어 설명 (뜻/사용법)

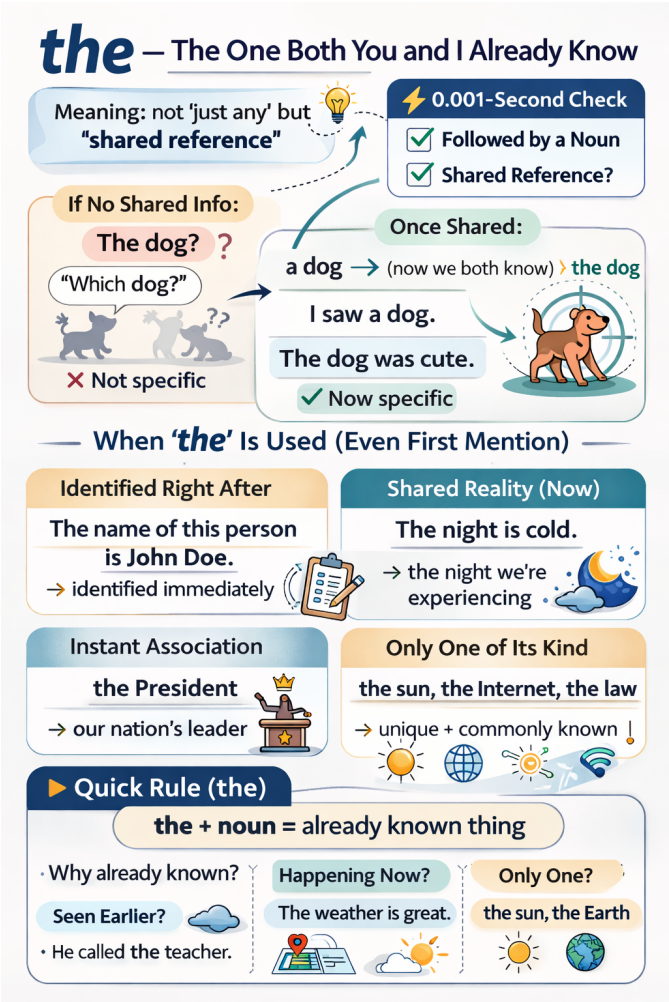

다음 두 문장은 단어 하나만 다릅니다. 그런데 의미가 완전히 달라집니다.

A dog was barking outside. → 바깥에 개가 있다는 새로운 정보

The dog was barking outside. → 둘 다 이미 아는 바로 그 개 이야기

the 하나가 이 차이를 만듭니다.

수능에 가장 많이 등장하는 단어는 무엇일까요? 바로 the입니다. 흔한 단어라서 쉽게 지나치지만, 결코 무시하면 안 됩니다. the를 제대로 알면 문장을 읽는 속도가 빨라지고, 글의 구조도 선명하게 보이기 시작합니다.

왜 이 작은 단어가 이렇게 자주 쓰일까요? 명사 규칙 때문입니다.

명사 규칙 = 하나인지 여러 개인지, 막연한 대상인지 이미 특정된 대상인지 밝혀야 한다.

a cup, the cup, one cup, this cup, that cup, each cup, every cup, which cup, some cup, my cup, … → 하나

cups, the cups, two cups, these cups, those cups, all cups, which cups, some cups, my cups, … → 여러 개

a cup은 여러 컵 중 하나를 가리키고, cups는 컵들을 막연하게 가리킵니다. 반면 the cup은 이미 특정된 대상을 가리킵니다. 다시 말해, the는 화자만이 아니라 독자도 그 대상을 식별할 수 있다고 전제할 때 쓰는 신호입니다. 그래서 the를 볼 때마다 가장 먼저 떠올려야 하는 것은 두 가지입니다.

뒤에 명사가 온다.

그 명사는 이미 특정된 대상이다.

여기서 '특정되었다'는 말은 꼭 앞에서 한 번 나온 명사라는 뜻이 아닙니다. 수능 지문에서는 오히려 다른 방식으로 특정되는 경우가 더 많습니다. 뒤에서 설명이 붙어 범위가 좁혀질 수도 있고, 지금 장면 안에 놓여 있어 바로 특정될 수도 있습니다. 또 사회적으로 하나의 체계나 개념으로 공유되기 때문에 특정되기도 하고, 앞 문장의 내용을 요약해 다시 가리키는 경우도 있습니다.

우리는 보통 the를 '그'라고 번역합니다. 하지만 수능 지문에서 the가 나올 때마다 '그 색깔', '그 벽', '그 연구', '그 차이'처럼 한국어를 억지로 붙이기 시작하면 오히려 문장의 진짜 의미를 놓치게 됩니다. the의 핵심은 번역이 아니라 특정성입니다. 즉, the는 뒤에 오는 명사를 막연하게 읽지 말라는 표시입니다.

왜 The dog was cute.는 첫 문장으로 어색할까?

문법 자체는 맞습니다. 하지만 아무 배경 설명 없이 이 문장이 글의 첫 문장으로 나오면 우리는 거의 자동으로 이렇게 묻게 됩니다.

"무슨 개?"

이게 바로 the의 핵심입니다. the는 이미 특정된 대상을 전제로 하지만 우리는 아직 그 개를 모릅니다. 그래서 보통은 이렇게 씁니다.

I saw a dog. → 처음 꺼낼 때는 a dog

The dog was cute. → 한 번 등장해서 알게 된 뒤에는 the dog

a가 빈 무대 위에 처음 주인공을 올리는 스포트라이트라면, the는 이미 무대 위에 올라온 그 대상을 계속 따라가는 카메라에 가깝습니다.

그런데 수능에서는 처음인데도 the가 많이 나옵니다

수능 지문을 읽다 보면 앞에서 언급되지 않았는데도 처음부터 the가 붙는 명사들이 자주 등장합니다. 예외일까요? 아닙니다. 앞에서 한 번도 언급되지 않았더라도 독자가 바로 그 대상을 식별할 수 있다면 the를 써야 합니다.

1) 뒤에서 설명이 붙을 때: 명사의 범위를 좁혀준다

수능에서 the의 상당수는 "앞에서 이미 나온 것"이 아니라 뒤의 설명 때문에 바로 특정되는 경우입니다. 예를 들어,

The name of this person is John Doe.

여기서 name은 처음 등장합니다. 그런데도 the가 자연스러운 이유는 바로 뒤의 of this person이 붙는 순간 어떤 이름인지 범위가 정해지기 때문입니다. 실제 기출에서도 이런 구조는 자주 등장합니다.

the house she had grown up in

the study of literature

the influence of modern musical lyricists

이런 표현을 볼 때 the를 '그 집', '그 연구', '그 영향력'이라고 번역부터 하면 안 됩니다. 먼저 범위를 좁혀야 합니다.

the house she had grown up in → 집이긴 집인데 어떤 집인가 → 그녀가 자랐던 집

the study of literature → 연구이긴 연구인데 무슨 연구인가 → 문학 연구

the influence of modern musical lyricists → 영향력이긴 영향력인데 누구의 영향력인가 → 현대 음악 작사가들의 영향력

the가 붙은 명사를 보면 그 명사 하나만 읽지 말고 뒤의 설명까지 함께 묶어 읽어야 합니다. 이 유형의 핵심은, the가 붙은 명사의 범위가 뒤에서 완성된다는 점입니다.

2) 추상명사 앞에 올 때: 글의 중심 개념을 가리킨다

수능에서 the가 특히 중요해지는 경우가 하나 더 있습니다. 바로 추상명사 앞입니다.

the concept of overtourism

the evolution of language

이때의 the를 단순한 관사로만 보면 안 됩니다. the는 필자가 지금부터 본격적으로 다룰 대상을 가리키기 때문입니다. 예를 들어 다음 문장을 보겠습니다.

The study of literature has repeatedly failed to recognize the influence of modern musical lyricists and their contributions to the evolution of language.

이 문장에서 중요한 것은 '연구', '영향', '진화'를 단어별로 번역하는 일이 아닙니다. 핵심은 필자가 지금 무엇에 초점을 맞추고 있는지를 파악하는 것입니다.

→ 먼저 문학 연구를 화두로 던지고

→ 그 안에서 현대 음악 작사가들의 영향을 말한 다음

→ 그 영향이 언어의 진화와 이어진다고 설명합니다.

이 문장은 추상명사를 나열하는 문장이 아니라 글의 중심 개념이 차례로 드러나는 구조입니다. 그래서 빈칸 추론, 주제, 요지 문제를 풀 때 the + 추상명사는 그냥 지나치면 안 됩니다. 이런 자리에서 글의 중심 개념이 잡히는 경우가 많기 때문입니다.

3) 앞 문맥의 내용을 다시 가리킬 때: 문맥을 한 단어로 압축한다

the는 앞에서 설명한 내용을 한 단어로 압축해 가리키는 역할을 합니다. 예를 들어,

While stories clearly dominate statistics from both memorability and persuasiveness perspectives, it's rarely a battle between facts and anecdotes — or

> even facts and other facts. The real clash is actually between stories: the predominant incumbent and a new challenger.

여기서 The real clash는 앞 문맥의 핵심 내용을 clash라는 말로 정리한 표현입니다. 즉, the는 앞 문맥의 내용을 가리키고, clash는 그 내용을 한 단어로 압축합니다.

4) 장면을 묘사할 때: 시선을 특정 대상에 고정한다

> Although the colors were now faded, the familiar shapes on the wall were the same ones she had painted with her father as a child.

이 문장에는 the가 여러 번 나오지만 그때마다 '그'라고 번역할 필요는 없습니다. 중요한 것은 각각의 the가 무엇을 가리키는지 파악하는 것입니다.

> the colors / the wall → 지금 눈앞에 있는 대상
>
> the familiar shapes on the wall → 벽 위의 모양들로 범위가 좁혀진 대상
>
> the same ones → 어린 시절 아버지와 함께 그렸던 바로 그 모양들

서사 지문에서 the는 독자의 시선을 지금 보아야 할 대상에 고정하는 역할을 합니다.

5) 자료를 해석할 때: 도표 안의 특정 지표를 안내한다

자료해석에서 the는 지금 보고 있는 자료 안에서 정확히 무엇을 가리키는지를 안내하는 표지판입니다.

> The above graph shows the percentages of the respondents in five countries...
>
> the above graph → 지금 위에 있는 바로 그 그래프
>
> the percentages → 그래프가 보여 주는 특정 수치
>
> the respondents → 조사 대상이라는 특정 집단

자료해석형 문제에서 the는 특히 중요합니다. 지금 보고 있는 자료 안에서 무엇을 읽어야 하는지를 정확히 알려주기 때문입니다.

6) 사회적 개념을 말할 때: 굳이 설명 안 해도 통하는 상식을 떠올리게 한다

the는 단순히 하나의 대상을 가리키는 것이 아니라 사회적으로 공유되는 범주 전체를 떠올리게 합니다.

> the Internet
>
> the buyer / the seller
>
> the Golden Age

이런 표현에서는 화자와 독자가 이미 알고 있다고 여겨지는 하나의 체계, 역할, 시대를 떠올리면 됩니다. 즉, 문장 밖의 일반적인 공유 지식까지 포함해 특정되는 경우라고 볼 수 있습니다.

정리

the = 이미 특정된 대상으로 읽으라는 신호

그 '특정됨'은 여러 방식으로 만들어집니다.

앞에서 한 번 등장했을 수도 있고

뒤에서 설명이 붙어 범위가 좁혀질 수도 있으며

지금 장면 속에서 바로 특정될 수도 있고

사회적으로 하나의 체계로 공유될 수도 있고

앞 문장의 내용을 압축해 다시 가리킬 수도 있습니다.

그래서 수능 지문에서 the는 사소한 관사가 아닙니다. 대상을 분명하게 하고 글의 흐름을 이어 주는 핵심 신호입니다.

▶ 읽을 때의 처리 기준 (the)
the를 만나면 무작정 '그'라고 번역하지 말고 먼저 이 질문을 떠올려 보세요.

"이 명사는 왜 이미 특정되어 있을까?"

[1초 스피드 체크 : Speed Check]

The name of this person is John Doe.

Q. name이 처음 등장했는데도 the가 자연스러운 이유는?

[ ] A. 문장의 주어 자리에는 항상 the를 써야 하기 때문이다.
[ ] B. 바로 뒤의 설명(of this person) 때문에 어떤 이름인지 즉시 특정되기 때문이다.

정답: B

[해설] the는 "앞에서 한 번 나왔는가"만 따지지 않습니다. 지금 이 자리에서 바로 특정되는가도 중요합니다. of this person이 붙는 순간 name의 범위가 정해집니다.

The bus is here. (vs. A bus is here.)

Q. 일상에서 A bus보다 The bus가 훨씬 자연스러운 이유는?

[ ] A. 막연한 버스가 아니라, 지금 우리가 기다리고 있던 바로 그 버스를 가리키기 때문이다.
[ ] B. bus는 원래 the와만 함께 쓰이는 명사이기 때문이다.

정답: A

여기서 the bus는 일반적인 버스를 말하는 표현이 아닙니다. 화자와 청자가 이미 알고 있는, 곧 오기를 기다리던 특정한 버스를 가리킵니다. 즉, the는 "이미 서로가 알 수 있는 대상"이라는 신호입니다.

The study of literature has repeatedly failed to recognize the influence of modern musical lyricists...

Q. 이 문장에서 the를 읽는 가장 좋은 방법은?

[ ] A. ‘그 연구’, ‘그 영향력’이라고 하나씩 번역한다.
[ ] B. ‘문학 연구’와 ‘현대 음악 작사가들의 영향력’이라는 중심 개념을 묶어 읽는다.

정답: B

[해설] the study, the influence는 글의 중심 개념이며 뒤의 of가 그 범위를 구체화합니다.

The real clash is actually between stories: the predominant incumbent and a new challenger.

Q. 여기서 The real clash의 역할은?

[ ] A. 그냥 ‘진짜 충돌’이라고 번역하고 지나간다.
[ ] B. 앞 문맥의 핵심 내용을 clash라는 말로 압축해 다시 가리키는 표현이다.

정답: B

[해설] The real clash는 앞 문맥의 핵심 내용을 clash라는 말로 정리한 표현입니다. the는 앞 문맥의 내용을 가리키고, clash는 그 내용을 한 단어로 압축합니다.

[수능 기출에 적용하기]

이제 실제 기출 문장에서 the를 만났을 때 어떤 사고 과정을 거쳐야 하는지 살펴보겠습니다.

[기출 문장 1: 당연히 알 것이라고 전제하는 the]

Dear students, I am Amanda Clark, the school club director, and I am writing to you about our school clubs. (2026 수능 18번)

사고의 흐름

“Amanda Clark? 처음 보는 사람인데 왜 the school club director지?” 하고 잠깐 멈칫할 수 있습니다. 여기서 중요한 것은 처음 등장했느냐가 아닙니다. 편지를 받는 학생들이라면 ‘우리 학교 동아리 담당 디렉터’라는 자리를 이미 알고 있을 것이라는 전제가 있기 때문입니다. 직책이나 역할처럼 문맥상 하나로 정해지는 자리 앞에서는 처음 등장해도 the가 자연스럽게 붙습니다.

[기출 문장 2: 뒤 설명까지 묶어 읽게 하는 the]

At last, she had finally found the house she had grown up in. (2026 수능 19번)

사고의 흐름

여기서 the house를 보고 속으로 ‘그 집’이라고만 옮기고 넘어가면 아직 반밖에 읽지 못한 것입니다. 핵심은 house 뒤에 이어지는 she had grown up in입니다. 막연한 집이 아니라 그녀가 자라난 바로 그 집이라는 뜻입니다. 여기서 the는 이 명사를 뒤 설명까지 함께 읽어야 한다는 신호입니다.

[기출 문장 3: 시선을 한 지점에 고정하는 the]

One of the mistakes we often make when confronting a risk situation is our tendency to focus on the end result. (2015 수능 23번)

사고의 흐름

수능 지문에서 이런 the는 글의 논리 방향을 잡아 줍니다. the end result, the first step 같은 표현은 여러 가능성 가운데 특정한 한 지점을 찍어 주면서 글의 초점이 어디에 놓여 있는지를 분명하게 보여 줍니다.

이제 위 기준을 바탕으로 기출 문장에서 the를 만날 때마다 어떤 대상이 이미 특정되어 있는지를 직접 확인해 보세요. 그 순간 the는 더 이상 사소한 관사가 아니라 독해의 방향을 잡아 주는 신호가 됩니다.

수능 기출 문장

[18] Dear Mr. Reese, A few days ago, I submitted my application and recipe for the 2nd Annual DC Metro Cooking Contest.

[18] I have checked the website again, but I could only find information about the contest date, time, and prizes.

[18] I have just created a great new recipe, and I believe people will love this more than the one I have already submitted.

[19] And this time, standing upright, he battled the wave all the way back to shore.

[19] He jumped up onto the board just like he had practiced.

[19] He waited for the right wave.

[19] He was about to give up when he looked at the sea one last time.

[19] Taking a deep breath, he picked up his board and ran into the water.

[19] The swelling waves seemed to say, “Come on, Dave.

[19] The waves were perfect for surfing.

be

#2 빈도 153

단어 설명 (뜻/사용법)

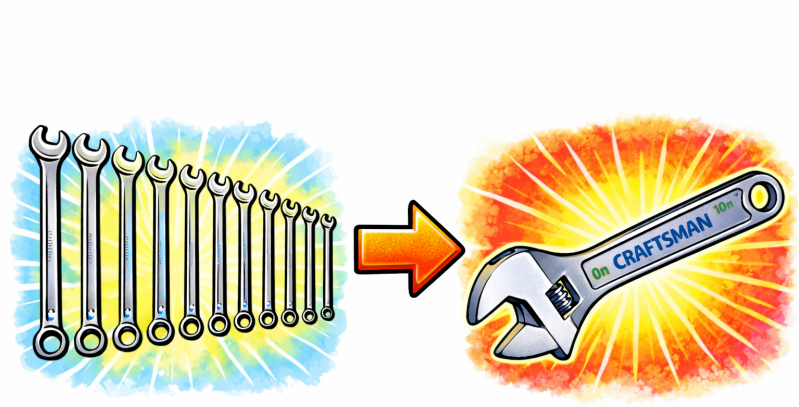

가장 많이 쓰이기에 가장 발달한 동사

be 동사는 영어에서 가장 많이 쓰이는 동사입니다. 많이 쓰이는 만큼, 그 기능도 다양하게 발달했습니다. 휴대폰이 처음에는 벽돌처럼 크고 단순했지만, 널리 쓰이면서 스마트폰으로 발전했듯, be 동사도 영어에서 워낙 자주 쓰이다 보니 주어·시제·문장 구조에 따라 여러 모습으로 나타나며 정교한 역할을 맡게 되었습니다.

be는 단순히 "~이다 / ~에 있다 / ~되다"로 끝나는 단어가 아닙니다. 수능 독해에서는 문장의 핵심 설명을 주어에 연결해 주는 가장 기본적인 장치로 봐야 합니다.

모양은 변해도 본질은 하나

우리는 주어에 따라 am, are, is를 골라 쓰고, 과거일 때는 was, were를 씁니다.

I am smart. / Harry was there.

You are smart. / You were crazy about him.

David is smart. / Sophia was a good doctor.

am, are, is, was, were는 서로 다른 단어가 아닙니다. 모두 be의 변형일 뿐입니다. 짝꿍인 주어와 시제에 따라 모양만 달라질 뿐, 본질은 같습니다. 그리고 그 본질은 아주 단순합니다.

be는 주어 뒤에 오는 설명을 연결하는 동사입니다.

즉, be를 보면 먼저 "무슨 뜻이지?"보다 "이 뒤에서 주어를 어떻게 설명하고 있지?"를 떠올려야 합니다.

be + 보어(complement) = 주어를 설명하는 핵심 정보
eat, make, run 같은 일반 동사는 그 단어 자체만으로도 분명한 뜻을 가집니다. 하지만 be는 다릅니다. be는 뜻이 비어 있다기보다, 혼자서 문장의 핵심 의미를 끝내지 못하고 뒤 설명에 크게 의존하는 동사입니다. 그래서 be 뒤에는 주어를 설명해 주는 말이 따라옵니다. 이것을 보어(complement)라고 부릅니다. 예를 들어,

I am taller than Albert Einstein.

이 문장에서 am만으로는 핵심 의미가 완성되지 않습니다. 진짜 중요한 정보는 뒤의 taller than Albert Einstein입니다. 여기서 be는 주어 I와 연결해 주는 다리 역할을 합니다. 그래서 be를 읽을 때는 be 자체를 해석하려고 하지 말고, 뒤의 보어를 빨리 파악해야 합니다.

뜻이 넓은 be 동사를 왜 그렇게 많이 쓸까요?

여러 개의 렌치보다 조절 가능한 몽키 스패너(adjustable wrench) 하나가 더 편한 것과 비슷합니다. be는 여러 자리에 두루 쓸 수 있는 범용 도구에 가깝습니다. 물론 뜻을 더 명확하게 표현해야 할 때는, be 대신 더 정확한 동사를 씁니다.

'~되다'의 뜻을 분명하게 하고 싶을 때는 become을 씁니다.

'~에 있다'는 의미를 더 또렷하게 드러내고 싶을 때는 exist, remain, stay, be located 등을 씁니다.

'~와 같다'는 관계를 분명히 하고 싶을 때는 equal, resemble, constitute 같은 동사를 쓰기도 합니다.

고급 표현으로 가는 길: be 동사 너머 보기

수능 도표 문제나 고난도 독해에서는, 가장 기본적인 be 대신 의미가 더 분명한 동사가 들어간 표현들이 자주 등장합니다.

One plus two is three. (1+2는 3이다.)

One plus two is equal to three. (1+2는 3과 같다.)

One plus two equals three. (1+2는 3과 같다.)

One added to two is equal to / equals / is three.

이처럼 기본 구조는 be로도 표현할 수 있지만, 더 정확한 관계를 드러내기 위해 is equal to, equals 같은 표현이 사용되기도 합니다. 뜻을 더 선명하게 말할수록 문장도 더 정밀해집니다. 수능에서는 이런 차이가 도표 문제나 설명문, 과학·사회 지문에서 종종 변별력을 만듭니다.

수능에서 be가 특히 자주 나오는 방식들

수능 지문을 읽어 보면, be는 단순히 '~이다/~있다'로 끝나지 않습니다. 거의 반복적으로 몇 가지 큰 패턴으로 나타납니다. 이 패턴을 알고 있으면 글을 훨씬 빨리 읽을 수 있습니다.

1) be + 보어: 주어의 정체, 상태, 성질을 설명할 때

가장 기본입니다.

Kleiber was an outstanding teacher.

The weather was perfect.

This is a healthy growth sector.

The only example of a natural light source is a candle.

여기서 be의 핵심은 '이다'라는 번역이 아닙니다.

주어 = 뒤 설명

이라는 연결입니다.

즉,

Kleiber → 어떤 사람? → an outstanding teacher

the weather → 어떤 상태? → perfect

the only example → 무엇? → a candle

이렇게 읽는 것이 훨씬 빠르고 정확합니다.

2) be + 형용사 / 전치사구: 상태를 설명할 때

수능에서 매우 자주 나오는 be의 모습입니다.

I am taller than Albert Einstein.

He is in charge of the entire project.

I am afraid of spiders.

The company was on the verge of bankruptcy.

이런 문장에서는 be를 따로 해석하려고 붙잡고 있을 필요가 없습니다. 진짜 중요한 건 뒤의 상태 표현입니다.

be + taller than ~

be + in charge of ~

be + afraid of ~

be + on the verge of ~

즉, be를 만나면 "이 뒤에 주어의 상태를 설명하는 덩어리가 붙겠구나" 하고 준비해야 합니다.

3) be + 과거분사: 수동태로 나올 때

수능에 be는 수동태로도 아주 자주 나옵니다.

Their remarkable works must be recognized in the field of modern literature.

He was named after his grandfather.

The results were published in a journal.

이때도 원리는 같습니다. be는 사라진 것이 아니라, 여전히 주어와 뒤 설명을 이어 줍니다. 다만 뒤 설명이 형용사나 명사가 아니라 과거분사일 뿐입니다.

must be recognized → 반드시 어떤 상태가 되어야 하지? → recognized(인정받는 상태)

즉, 수동태라고 해서 완전히 다른 문법처럼 볼 필요는 없습니다.

be + 뒤 설명

이라는 큰 틀은 그대로 유지됩니다.

4) there is / there are: 새 대상을 등장시킬 때

be는 존재문(무엇이 있다고 말하는 문장)에서도 자주 쓰입니다.

There have been requests for more diverse school clubs.

There is no mechanism for this process.

There is going to be a downpour.

이런 문장에서 there는 장소를 가리키는 말이 아닙니다. 새로운 대상의 존재를 문장 안에 꺼내 놓는 역할을 합니다. 핵심은 뒤에 나오는 명사입니다.

There have been requests → 요청이 있었다

There is no mechanism → 그런 장치가 없다

즉, there be 구문은 단순히 "있다"라고 끝내기보다, "새 정보가 지금 등장하는구나"라고 읽는 것이 더 정확합니다.

5) be + 덩어리 표현

수능에서 be는 덩어리 표현으로도 자주 쓰입니다.

I was about to leave when you called.

He is likely to win the prize.

You are supposed to submit the form today.

This book is worth $200.

This book is worth reading.

Many students are used to studying late at night.

Prices are subject to change.

이 표현들은 무조건 숙어처럼 외우기보다, 공통 원리를 먼저 파악하는 것이 좋습니다.

be about to [] → 막 ~하려는 상태

be likely to [] → ~할 가능성이 큰 상태

be supposed to [] → ~하기로 되어 있는 상태

be worth N → ~할 가치가 있는 경우

be used to N → ~에 익숙한 상태

be subject to N → ~될 수 있는 경우 / ~의 영향을 받는 경우

즉, 이런 표현을 보면,

"be 뒤에 주어의 상태나 처지를 설명하는 덩어리가 붙는구나"

라고 이해하는 것이 핵심입니다.

참고: []는 동사 원형이 오는 자리입니다.

6) be가 문장의 논리 골격을 세울 때

be는 단어 뜻보다, 문장의 흐름과 구조를 잡아 주는 역할을 할 때도 많습니다.

The difference is that ...

What matters is ...

The problem is ...

The point is ...

It is important to ...

이런 표현에서 be는 강한 의미를 전달하는 동사라기보다, 글의 핵심 판단이나 요점을 드러내는 틀에 가깝습니다. 수능에서는 이런 문장들이 주제문, 요약문, 전환문으로 자주 등장합니다. 그래서 be를 단순한 '~이다'로 처리하면, 글의 구조를 파악하기 힘들어집니다.

정리

be 동사는 많이 쓰이기 때문에 많이 발달한 단어입니다. 그러나 더 정확하게 말하면, 많이 쓰이기 때문에 가장 넓게 쓰이는 동사입니다. be를 '~이다 / ~에 있다 / ~되다'로만 번역하면 안 됩니다.

be는 번역할 단어라기보다, 뒤 설명으로 이어지는 신호다.

be를 만나면 be 자체에 오래 머무르지 말고, 뒤에서 주어를 어떻게 설명하는지부터 빨리 확인해야 합니다.

▶ 읽을 때의 처리 기준 (be)

be + 뒤 설명 = 주어를 설명하는 핵심 정보

[심층 사고 훈련 : Deep Dive]

Q. 다음 문장에서 be 동사가 혼자서 의미를 완성하지 못하는 이유는 무엇인가요?

I am.

정답: 주어의 상태나 정체를 설명하는 말이 없기 때문입니다.

해설: be는 뜻이 없는 동사가 아니라, 뒤 설명에 크게 의존하는 동사입니다. 그래서 영어는 보통 be 뒤에 주어를 설명해 줄 정보가 따라오기를 기대합니다. 이 설명이 빠지면 문장이 매우 어색하거나 미완성처럼 느껴집니다.

[1초 스피드 체크 : Speed Check]

▶ 다음 문장들을 읽고, 가장 알맞은 사고의 흐름을 1초 만에 체크해 보세요.

He is in charge of the entire project.

Q. 이 문장을 읽을 때, 핵심 정보는 어디에 있나요?

[ ] A. is

[ ] B. in charge of ~ (~을 맡고 있는 상태)

정답: B / [해설] 여기서 중요한 것은 그가 무엇을 맡고 있는가입니다. be는 그 핵심 정보를 주어와 연결해 주는 투명한 다리 역할을 합니다.

I am taller than Albert Einstein.

Q. taller를 단순히 '더 키가 큰'이라고 단어 뜻만 번역하면 부족한 이유는?

[ ] A. be + 형용사가 결합해 주어의 현재 상태를 설명하는 구조를 놓치기 때문이다.

[ ] B. 비교급 문장에서는 be를 해석하지 않아야 하기 때문이다.

정답: A / [해설] 이 문장의 핵심은 주어 I가 taller than Albert Einstein라는 설명으로 규정된다는 점입니다. 형용사는 be와 결합해 상태 설명이 됩니다. 단어 뜻만 떼어 읽으면 문장 구조가 보이지 않습니다.

One plus two is three. vs. One plus two equals three.

Q. 두 문장의 뉘앙스 차이는 무엇인가요?

[ ] A. 뜻이 완전히 달라서 상황에 맞게 엄격히 구분해서 써야 한다.

[ ] B. is는 가장 기본적인 연결이고, equals는 둘의 관계(같음)를 더 분명히 드러낸 표현이다.

정답: B / [해설] 잘 쓰인 글에서는 이처럼 의미가 더 정확한 동사가 자주 등장합니다.

There have been requests for more diverse school clubs.

Q. 이 문장을 읽을 때 가장 먼저 파악해야 하는 것은?

[ ] A. there는 '거기에'라고 해석해야 한다.

[ ] B. requests라는 새 정보가 지금 문장 안에 등장하고 있다는 점이다.

정답: B / [해설] there have been은 존재를 말하는 틀이고, 진짜 정보는 뒤의 requests입니다. 이런 구문에서는 새 대상이 등장하는구나 하고 읽는 것이 좋습니다.

is about to [ ] / is likely to [ ] / is supposed to [ ]

Q. 이런 표현을 만났을 때 가장 먼저 해야 할 것은?

[ ] A. 뜻을 모르면 안 되니 통째로 외운다.

[ ] B. be 뒤를 한 덩어리로 보면서, 주어가 어떤 상황인지 파악한다.

정답: B / [해설] 이런 표현에서는 be 뒤가 따로따로가 아니라 하나의 설명 덩어리로 이어집니다. 그래서 be를 만나면 '이 뒤에서 주어가 어떤 상태나 상황인지'를 먼저 보면 됩니다.

[심층 사고 훈련 : Deep Dive]

Q. 문장에서 be를 읽을 때, 가장 먼저 떠올려야 할 질문은 무엇인가요?

정답: "이 뒤에서 주어를 어떻게 설명하고 있지?"

해설: be는 뜻('이다 / 있다 / 되다')을 찾는 단어가 아닙니다. be는 설명으로 이어지는 신호입니다. be 뒤에 나오는 보어, 분사, 상태 표현을 이해하는 순간 문장의 핵심이 보입니다.

이제 배운 원리를 실전에 적용해 봅시다. be를 '투명한 다리'로 삼아, 진짜 알맹이가 되는 핵심 정보로 선명한 그림을 그려보세요.

[기출 문장 1]

> Although the colors were now faded, the familiar shapes on the wall were the same ones she had painted with her father as a child. (2026 수능)

사고의 흐름

> "색깔들은 이제 바래 있었다... 벽에 있는 익숙한 모양들은 똑같은 것들이었다..." 혹시 읽으면서 이렇게 일일이 한국어로 조립하고 있었나요? 그렇다면 문장을 읽는 속도와 리듬이 뚝 떨어졌을 것입니다. were를 만나는 순간, 우리는 뜻을 찾을 것이 아니라 곧바로 "이 주어를 뒤에서 어떻게 설명하고 있지?"를 떠올려야 합니다.
>
> the colors were ... → 색깔들이 어떤 상태지? → faded(바랜 상태)
>
> the familiar shapes on the wall were ... → 그 모양들의 정체가 뭐지? → the same ones she had painted with her father as a child

이 문장에서 were는 해석의 중심이 아닙니다. 주어(colors, shapes)와 핵심 정보(faded, the same ones)를 연결해 주는 다리일 뿐입니다. be를 투명하게 처리하고, 주어와 뒤 설명을 하나의 장면으로 묶어 보세요. 문장이 훨씬 가볍게 읽힙니다.

[기출 문장 2]

> Their remarkable works, including influences on modern language development, must be recognized in the field of modern literature. (2026 수능)

사고의 흐름

주어가 쉼표를 동반하며 길게 이어지다가 드디어 must be가 등장합니다. 여기서 "인정받아야만 한다"라고 뒤에서부터 한국어 어순으로 거슬러 올라가며 조립하느라 멈칫할 수 있습니다. 하지만 수동태라고 해서 원리가 완전히 달라지는 것은 아닙니다. be의 본질은 여전히 같습니다.

> must be ... → 그 작품들이 어떤 상태가 되어야 하지? → recognized(인정받는 상태)

즉, 이 문장에서 핵심은 must나 be보다도 recognized입니다. must be는 그 상태가 필요하다는 틀을 만들고, 진짜 알맹이는 뒤의 분사에 들어 있습니다. be를 만날 때마다 '이다 / 있다 / 되다'를 기계적

으로 끼워 맞추지 말고, 뒤에서 주어를 어떻게 설명하는지를 먼저 보세요. 그것이 be를 가장 빠르게 읽는 방법입니다.

[기출 문장 3]

There have been requests for more diverse school clubs. (2026 수능)

사고의 흐름

이 문장에서 많은 학생이 there를 보고 '거기에'라고 해석하려다 흐름이 꼬입니다. 하지만 여기서 there는 장소를 가리키는 말이 아닙니다. 새로운 정보를 문장 안에 등장시키는 자리입니다.

There have been ... → 무엇이 있었지? → requests for more diverse school clubs

즉, 이 문장은 "더 다양한 동아리에 대한 요청이 있어 왔다"는 뜻입니다. 여기서 핵심은 there도, have been도 아닙니다. 새로 등장하는 정보인 requests입니다. 존재문에서는 be를 해석하려고 붙잡기보다, 무엇이 등장하는지를 빨리 파악하는 것이 중요합니다.

이제 위에서 배운 내용을 실전에 적용해 봅시다. 다음 기출 문장들을 읽으며 be를 투명한 다리로 삼아, 진짜 알맹이가 되는 핵심 정보들로 머릿속에 선명한 그림을 그려 보세요.

수능 기출 문장

[18] However, I would like to change my recipe if it is possible.

[19] He was about to give up when he looked at the sea one last time.

[19] The waves were perfect for surfing.

[20] However, we need to be cautious about thinking of war and the image of the enemy that informs it in an abstract and uniform way.

[20] It is the presence of the enemy that gives meaning and justification to war.

[20] Rather, both must be seen for the cultural and contingent phenomena that they are.

[20] The concept of the enemy is fundamental to the moral assessment of war: 'The basic aim of a nation at war in establishing an image of the enemy is to distinguish as sharply as possible the act of killing from the act of murder'.

[20] War is inconceivable without some image, or concept, of the enemy.

[20] ‘War has its own strategic, tactical, and other rules and points of view, but they all presuppose that the political decision has already been made as to who the enemy is’.

[21] Although not the explicit goal, the best science can really be seen as refining ignorance.

of

#3 빈도 151

단어 설명 (뜻/사용법)

시험에 가장 자주 등장하는 전치사 중 하나

우리는 of를 이렇게 배웠습니다.

> of = ~의, ~중에서, ~에 대해, ~때문에 …

그래서 문장에서 of를 만나면 뜻만 여러 개 떠오르고, 하나씩 골라 넣어 봐도 정작 문장은 잘 이해되지 않았습니다. 하지만 of의 핵심 원리는 하나입니다.

of는 앞의 막연한 말을 구체화한다.
예를 봅시다.

> a woman of courage
> the sound of rain
> the color of the sky

the smell of coffee
the name of the student
the edge of the table

woman, sound, color, smell, name, edge는 혼자 쓰이면 그 범위가 너무 넓습니다. of 뒤의 말이 붙는 순간, 어떤 여자인지, 어떤 소리인지, 누구의 이름인지가 바로 드러납니다.

most of the money
one of my friends
the middle of the road
the heart of the city

이 구조도 형태만 달라질 뿐 같습니다. most, one, middle, heart도 혼자서는 아무것도 가리키지 못합니다. of 뒤가 와야 무엇의 most인지, 무엇 중 하나인지, 어디의 middle인지가 정해집니다. 즉, of는 뒤에서 앞으로 번역하는 말이 아닙니다. 앞의 막연한 말이 무엇을 가리키는지 분명하게 해 주는 장치입니다. 수능에서는 이 기능이 특히 세 방향으로 반복됩니다.

추상명사·비율·집합을 구체화하는 of

시간·장소·상황을 구체화하는 of

감정·생각·행동이 향하는 대상을 구체화하는 of

이 세 가지를 알면, of를 뜻별로 따로 외울 필요가 없습니다.

1) 추상명사·비율·집합을 구체화하는 of

수능에서 가장 중요한 of는 사실 이 유형입니다.

the study of literature
the influence of modern musical lyricists
the nature of consciousness
the use of radiocarbon dating
the development of language
the history of dress
the number of clubs
the percentage of teenagers
each of the three years
one of the many difficulties

study, influence, nature, use, development, history, number, percentage 같은 말은 혼자 있으면 아직 무엇을 말하는지 충분히 드러나지 않습니다.

the study of literature → 연구이긴 연구인데, 무슨 연구일까요? → literature가 들어가면서 문학 연구로 구체화됩니다.

the influence of modern musical lyricists → 영향력이긴 영향력인데, 누구의 영향력일까요? → modern musical lyricists가 들어가면서 그 영향력의 출처가 정해집니다.

the number of clubs → 숫자이긴 숫자인데, 무엇의 숫자일까요? → clubs가 들어가면서 동아리 수로 범위가 좁혀집니다.

the percentage of teenagers → 비율이긴 비율인데, 누구의 비율일까요? → teenagers가 들어가면서 집단 기준이 정해집니다.

즉, 이때의 of는 앞에 나온 말의 범위를 좁혀, 무엇을 말하는지 분명하게 해 줍니다. 그래프와 자료 문제에서는 이 기능이 더 중요해집니다.

the percentage of teenagers … was more than twice that of teenagers …
the perspectives of administration personnel will differ from those of doctors …

여기서 that / those는 앞의 명사를 반복하지 않으려고 사용한 대명사입니다. 영어에서는 같은 말을 반복하지 않으려는 경향이 있습니다. that / those도 그런 반복을 줄이기 위해 쓰입니다.

that of teenagers = the percentage of teenagers

those of doctors = the perspectives of doctors

2) 시간·장소·상황을 구체화하는 of

모든 of가 명사와 명사를 단순히 이어 주는 것은 아닙니다. 어떤 of는 문장이 가리키는 시간, 장소, 상황을 더 분명하게 보여 줍니다.

by the end of this week
in front of her
at the age of 82
over a period of time
in the absence of a universal standard
at the expense of the other
in the face of exploitation
as a result of life-threatening emergencies

이 표현들은 한 단어씩 해석하지 않아야 합니다. 전체를 한 덩어리로 읽어야 합니다.

by the end of this week → 이번 주가 끝나기 전까지

in front of her → 그녀 앞

at the age of 82 → 여든두 살에

in the absence of a universal standard → 보편적 기준이 없는 상황

at the expense of the other → 다른 하나를 희생시키는 대가

in the face of exploitation → 착취에 맞닥뜨린 상황

as a result of life-threatening emergencies → 생명을 위협하는 응급상황 때문에 생긴 결과

3) 감정·생각·행동이 향하는 대상을 구체화하는 of

of는 감정, 상태, 생각, 행동이 어디를 향하는지도 구체화합니다.

I am proud of you.
I am afraid of dogs.
I am tired of excuses.

She is aware of the risk.
The place is full of tourists.
It is capable of looking at the bigger picture.
I'm thinking of you.
He dreamed of being a barista.
We should take advantage of this.
We try to make sense of exchanges.

proud, afraid, tired, aware, full, capable 같은 형용사는 혼자서는 아직 뜻이 완성되지 않습니다. of가 붙는 순간 그 감정이나 상태가 어디를 향하는지가 분명해집니다.

proud of you → 자랑스러움의 대상

afraid of dogs → 두려움의 대상

aware of the risk → 인식의 대상

full of tourists → 가득 차 있는 내용물

capable of looking at the bigger picture → 능력이 향하는 방향

동사도 마찬가지입니다.

think of you → 생각의 대상

dream of being a barista → 꿈의 내용

take advantage of this → 활용의 대상

make sense of exchanges → 이해의 대상

즉, 이때의 of는 감정·생각·행동이 향하는 대상을 분명하게 해 줍니다. 사건의 원인과 상실도 같은 원리로 이해하면 됩니다.

He died of cancer.
He died of hunger.
He died of heartbreak.

robbed her of money
deprived him of freedom
relieved her of duty

이 표현들도 사실 같은 원리로 읽을 수 있습니다.

died of cancer → 사건의 원인

robbed her of money → 빼앗긴 대상

deprived him of freedom → 박탈당한 대상

relieved her of duty → 덜어 낸 대상

[잠깐!] 왜 I am proud about you 는 안 될까요?

about은 어떤 대상의 주변을 넓게 떠올리게 하는 느낌이 있습니다. 관련된 이야기나 사정, 정보, 상황까지 함께 생각할 때 자주 쓰입니다. 반면 of는 다릅니다. 이 문맥에서는 주변을 넓게 보는 것이 아니라, 그 대상 자체를 바로 가리키는 느낌이 더 강합니다. 그래서

I am proud about you. (X)
I am proud of you. (O)

가 됩니다. 나의 자랑스러움이라는 감정이 너와 관련된 여러 사정을 두루 떠올리는 것이 아니라, 바로 너라는 존재를 향하기 때문입니다.

about은 주변의 여러 사정을 함께 떠올리게 한다.
of는 그 대상 자체를 더 직접적으로 가리킨다.

그래서

I am proud of you. = 나는 너를 자랑스러워한다
I am afraid of dogs. = 나는 개를 두려워한다

처럼 읽는 것이 자연스럽습니다.

[심화] thinking of vs thinking about

이 차이를 알면 of의 핵심을 훨씬 더 선명하게 이해할 수 있습니다.

I'm thinking of you. (나는 너를 생각하고 있어.)

I'm thinking about you. (나는 너에 대해 이것저것 생각하고 있어.)

about은 너의 주변을 맴돌며, 너와 관련된 여러 상황과 사정들을 두루 생각하는 것입니다. 그래서 대체로 I'm thinking of you가 더 직접적이고 더 로맨틱하게 들립니다. 생각이 여러 갈래로 퍼지는 것이 아니라, 오직 너라는 존재 하나로 좁혀지기 때문입니다.

정리

of는 한마디로, 앞의 막연한 말을 구체화합니다. 하지만 실제 시험에서는 이 구체화가 주로 세 방향으로 나타납니다.

추상명사·비율·집합을 구체화한다.

시간·장소·상황을 구체화한다.

감정·생각·행동이 향하는 대상을 구체화한다.

▶ 읽을 때의 처리 기준 (of)
앞의 말 + of + 명사 = 앞의 말이 무엇인지 구체화된다.

[심층 사고 훈련 : Deep Dive]

Q. the name of the student를 읽을 때, '학생의 이름'이라고 뒤에서부터 거꾸로 번역하는 습관이 독해를 망치는 이유는 무엇일까요?

정답: 영어의 자연스러운 사고 흐름을 역행하기 때문입니다. of는 앞의 막연한 말이 무엇을 가리키는지 뒤에서 분명하게 구체화해 주는 장치입니다. 이걸 억지로 한국어 어순에 맞춰 뒤에서 앞으로 거슬러 올라가며 번역하면, 문장이 길어질수록 시선이 엉키고 읽는 속도가 현저히 느려집니다.

[1초 스피드 체크 : Speed Check]

▶ 다음 문장들을 읽고, of가 하는 진짜 역할에 1초 만에 체크해 보세요.

1. a woman of courage / the sound of rain

Q. 앞의 명사 뒤에 of가 붙는 순간 머릿속에 일어나는 일은?

[ ] A. 용기의 여자, 비의 소리라고 뒤에서부터 거꾸로 해석한다.
[ ] B. 어떤 여자지?, 무슨 소리지?라는 막연함이 구체적인 장면으로 확 좁혀진다.

정답: B / 해설: woman, sound는 너무 넓습니다. of가 붙는 순간 막연했던 장면이 한 장의 그림으로 좁혀집니다.

2. the study of literature / the percentage of teenagers

Q. 이때 of의 핵심 역할은?

[ ] A. 앞의 추상명사나 수치 명사를 더 추상적으로 만든다.
[ ] B. 앞의 말이 무엇을 가리키는지, 또 어떤 집단을 기준으로 하는지 분명하게 해 준다.

정답: B / 해설: study, percentage는 혼자만으로는 아직 무엇을 말하는지 충분히 드러나지 않습니다. of 뒤가 붙어야 무엇에 대한 study인지, 누구를 기준으로 한 percentage인지가 정해집니다.

3. by the end of this week / in front of her

Q. 이때 of는 무엇을 하고 있나요?

[ ] A. 문장이 가리키는 시간과 장소를 분명하게 해 주고 있다.
[ ] B. 소유 관계를 보여 주고 있다.

정답: A / 해설: by the end of this week는 언제까지인지를, in front of her는 어디인지를 분명하게 해 줍니다.

4. I am proud of you. / She is aware of the risk.

Q. 감정이나 상태를 나타내는 말 뒤에 of가 오는 이유는?

[ ] A. 감정이나 상태가 무엇을 향하는지 분명하게 해 주기 때문이다.
[ ] B. 형용사 뒤에는 원래 무조건 전치사가 와야 하기 때문이다.

정답: A / 해설: proud, aware 같은 말은 혼자만으로는 아직 뜻이 충분히 드러나지 않습니다. of가 붙으면서 그 감정이나 인식이 무엇을 향하는지가 분명해집니다.

5. more than twice that of teenagers / those of doctors

Q. that of / those of의 정체는 무엇인가요?

[ ] A. 앞의 명사를 반복하지 않기 위한 압축 표현이다.
[ ] B. 완전히 새로운 문법 구조이다.

정답: A / 해설: that은 앞의 단수 명사를, those는 앞의 복수 명사를 대신하는 말입니다. 같은 말을 반복하지 않기 위해 쓰는 장치일 뿐입니다.

6. I'm thinking of you. vs I'm thinking about you.

Q. I'm thinking of you.가 더 직접적이고 로맨틱하게 들리는 이유는?

[ ] A. of가 생각을 한 점으로 모아, 오직 너라는 존재 자체에 집중시키기 때문이다.
[ ] B. of가 너와 관련된 여러 주변 상황을 넓게 떠올리게 하기 때문이다.

정답: A / 해설: about은 주변의 여러 사정을 함께 떠올리게 하고, of는 그 대상 자체를 더 직접적으로 가리킵니다.

[심층 사고 훈련 : Deep Dive]

Q. 다음 문장에서 of는 무엇을 구체화하고 있나요?

He died of cancer.

정답: 죽음이라는 사건의 원인

해설: died만으로는 이유가 빠져 있습니다. of cancer가 붙는 순간 그 사건이 왜 일어났는지가 분명해집니다.

이제 실전에 적용해 봅시다

다음 기출 문장들을 읽으며 of를 '~의', '~에 대한'으로 번역하는 것을 멈추고, 막연했던 앞의 말이 of를 통해 어떻게 구체화되는지 느껴 보세요.

[기출 문장 1]

For this reason, the school decided to expand the number of clubs for extracurricular activities.

사고의 흐름

the number of ... → 숫자이긴 숫자인데, 무슨 숫자일까요? → clubs의 숫자구나.

the number만 들으면 아직 무엇의 숫자인지 알 수 없습니다. 학생 수인지, 예산인지, 점수인지도 정해지지 않습니다. 하지만 of clubs가 붙는 순간, 그 숫자가 동아리 수라는 것이 분명해집니다. 여기서 of는 막연했던 '숫자'가 무엇을 가리키는지 그 범위를 좁혀 주는 말입니다.

[기출 문장 2]

The study of literature has repeatedly failed to recognize the influence of modern musical lyricists...

사고의 흐름

한 문장 안에 of가 두 번 나옵니다. 둘 다 같은 원리입니다.

The study of literature → 연구이긴 연구인데, 무슨 연구일까요? → literature가 들어가면서 문학 연구로 구체화

the influence of modern musical lyricists → 영향력이긴 영향력인데, 누구의 영향력일까요? → modern musical lyricists가 들어가면서 그 영향력의 출처가 정해짐

study와 influence는 둘 다 혼자 있으면 아직 무엇을 말하는지 충분히 드러나지 않습니다. of가 붙는 순간, 그 내용이 구체적으로 드러납니다.

[기출 문장 3]

Please turn this in to my office by the end of this week.

사고의 흐름

by the end of this week → 이번 주가 끝나기 전까지를 말하는구나.

이때의 of는 소유를 나타내는 말이 아닙니다. 언제까지 내야 하는지를 분명하게 해 주는 표현입니다. 이런 표현은 한 단어씩 떼어 읽지 말고, 통째로 읽어야 합니다.

[기출 문장 4]

In front of her was a wall with flowers painted on it.

사고의 흐름

in front of her → 그녀 앞을 말하는구나.

이때의 of는 단순히 '~의'라고만 옮기고 끝낼 것이 아닙니다. 지금 장면이 어디에서 펼쳐지는지를 보여 주기 때문입니다. 그래서 in front of her는 한 덩어리로 읽는 것이 자연스럽습니다.

[기출 문장 5]

In the category of Less Often, the percentage of teenagers who spent time with friends through talking on the phone was more than twice that of teenagers who did so through text messaging.

사고의 흐름

In the category of Less Often → Less Often이라는 범주 안에서 보겠구나.

the percentage of teenagers → 비율이긴 비율인데, 누구의 비율일까요? → teenagers라는 집단이 기준이구나.

more than twice that of teenagers ... → that은 새로운 말이 아니라 바로 앞 percentage를 대신하는구나. → that of teenagers = the percentage of teenagers

그래프 문장에서는 of를 만날 때마다 '~의'부터 붙이지 말고, 지금 누구의 비율인지, 무엇을 기준으로 비교하는지부터 봐야 합니다.

수능 기출 문장

[19] Walking out of the water joyfully, he cheered, "Wow, I did it!"

[20] However, we need to be cautious about thinking of war and the image of the enemy that informs it in an abstract and uniform way.

[20] It is the presence of the enemy that gives meaning and justification to war.

[20] The concept of the enemy is fundamental to the moral assessment of war: 'The basic aim of a nation at war in establishing an image of the enemy is to distinguish as sharply as possible the act of killing from the act of murder'.

[20] War is inconceivable without some image, or concept, of the enemy.

[20] 'War follows from feelings of hatred', wrote Carl Schmitt.

[20] 'War has its own strategic, tactical, and other rules and points of view, but they all presuppose that the political decision has already been made as to who the enemy is'.

[21] A discovery, an uncovering — of new ignorance.

[21] The Nobel Prize, the pinnacle of scientific accomplishment, is awarded, not for a lifetime of scientific achievement, but for a single discovery, a result.

[22] Investigations into the economics of information encompass a variety of categories including the costs of information and information services; the effects of information on decision making; the savings from effective information acquisition; the effects of information on productivity; and the effects of specific agencies (such as corporate, technical, or medical libraries) on the productivity of organizations.

and

#4 빈도 119

단어 설명 (뜻/사용법)

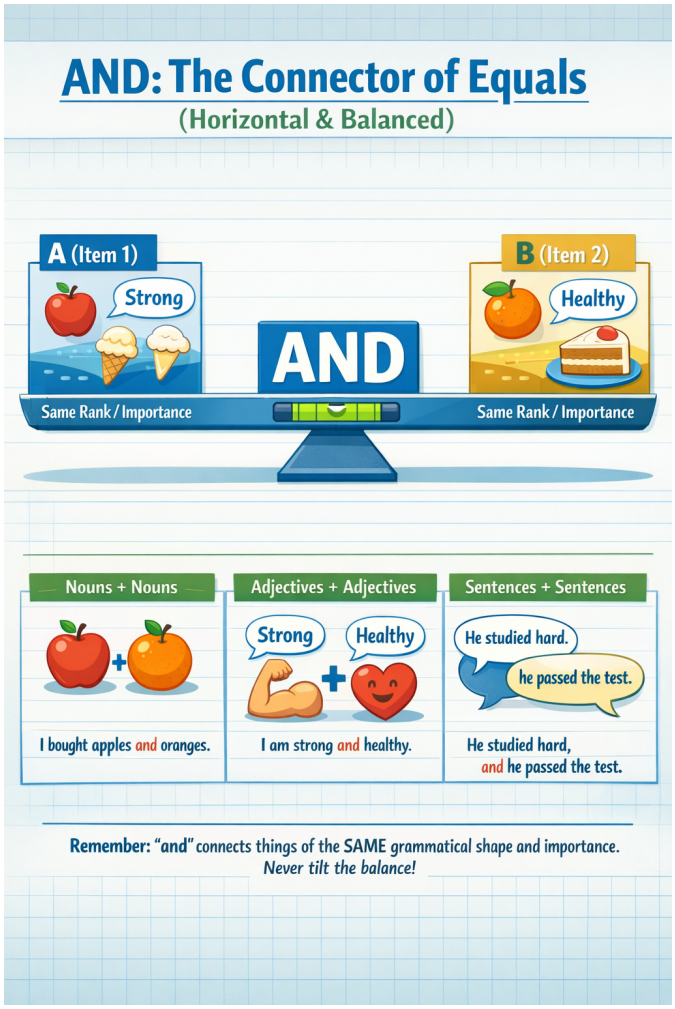

영어에서 가장 많이 사용되는 접속사 중 하나입니다. 접속사는 종류에 따라 사용법이 다 다르지만, and는 앞과 뒤에 똑같이 중요한 말이 온다는 점이 핵심입니다.

> I ate ice cream and cake after lunch.
>
> I am strong and healthy.

ice cream과 cake는 둘 다 중요합니다. strong과 healthy도 마찬가지입니다. and는 "뒤에 더 중요한 것"이 온다는 표시가 아닙니다. 앞과 뒤를 같은 높이(급)로 놓는 표시입니다.

접속사가 하는 일

접속사는 다음 세 가지를 모두 수행합니다.

1. 문장과 문장을 연결
2. 단어와 단어를 연결
3. 말 덩어리와 말 덩어리를 연결

and를 보면 먼저 확인해야 할 것

and를 보면 반드시 이렇게 생각해야 합니다.

> "앞과 뒤가 같은 급인가?"

명사는 명사끼리, 형용사는 형용사끼리, 동사는 동사끼리, 문장은 문장끼리처럼 and 앞과 뒤는 반드시 모양(급)도 같아야 합니다.

> I bought apples and oranges. (명사 + 명사)
>
> I feel tired and nervous. (형용사 + 형용사)
>
> She opened the door and walked in. (동사 + 동사)
>
> He studied hard, and he passed the test. (문장 + 문장)

나열할 때의 약속

> 2개를 나열할 때: A and B
>
> 3개를 나열할 때: A, B and C (또는 A, B, and C)

and는 목록의 마지막 직전에 한 번만 둡니다.

and는 접속사입니다

수능 지문에 나오는 문두 And

> And though craftsmanship can reward an individual with a sense of pride in work, this reward is not simple. (2023 수능 40번)
>
> And this has direct repercussions at the individual level: households can reduce the cost of electricity and gas bills, and improve their health and comfort, while companies can increase their competitiveness and their productivity. (2021 수능 37번)
>
> And wild fruits and nuts are favorite snacks for the Nuer. (2020 수능 26번)

수능 지문을 보면 문장 맨 앞에 And가 등장하는 경우가 많습니다. 학생들은 종종 "접속사가 왜 혼자 문두에 있지? 부사로 잘못 쓰인 거 아닐까?"라고 의아해합니다. 하지만 and는 여전히 접속사입니다. 구조는 다음과 같습니다.

> (앞 문장) + and + (지금 문장)

다만, 앞 문장이 이미 언급되었거나 문맥 속에 녹아 있을 뿐입니다.

Academic writing에서 문두 And를 피하는 이유

전통적인 학술적 글쓰기(Academic writing)에서는 "And + 완전한 문장" 구조를 권장하지 않습니다. 앞 문장이 눈에 보이지 않으면 논리 연결이 흐려질 수 있기 때문입니다. 반면, 대화, 일기, 소설 등에서는 생동감 있는 논리 전개를 위해 매우 자연스럽게 사용합니다.

명령문 뒤의 and: "그러면"의 마법

> Hurry up, and you'll be on time. (서둘러라, 그러면 제시간에 도착할 것이다.)

원래 and는 단순히 두 사실을 나열하는 장치입니다. 하지만 명령문 뒤에 쓰이면 앞의 행동이 원인이 되어 뒤의 결과가 따라오는 '조건과 결과'의 관계로 변합니다.

> [저자] 명령문 뒤의 and는 형식(나열)과 의미(조건)가 어긋나 있습니다. 대화할 때는 생동감이 있지만, 논리적인 글에서는 if를 사용한 구조로 바꾸는 것이 훨씬 정확합니다.

말할 때 자주 쓰는 표현, 글에서 권장하는 명확한 표현

> Hurry up, and you'll be on time. < If you hurry up, you'll be on time.
>
> Smile, and the world smiles with you. < If you smile, the world smiles with you.
>
> Save money, and you'll be rich. < If you save money, you'll be rich.

특이한 표현 / 관용적 표현

우리 주위에 특이한 사람이 있듯이, and에도 독특하게 쓰이는 표현들이 있습니다. 무작정 외우기보다, 어떤 뉘앙스인지 이해하며 두 가지로 나누어 정리해 봅시다.

1) 하나의 덩어리로 외워야 하는 관용 표현 (Idioms)

원래의 '나열' 기능에서 확장되어, 반복이나 강조를 나타내는 숙어처럼 완전히 굳어진 표현들입니다.

> We discussed plans, costs, **and so on**. (우리는 계획, 비용 등에 대해 논의했다.)
>
> The music went **on and on** for hours. (그 음악은 몇 시간 동안 계속해서 이어졌다.)
>
> The weather is getting **colder and colder**. (날씨가 점점 더 추워지고 있다.)
>
> He made the same mistake **over and over again**. (그는 같은 실수를 몇 번이고 반복했다.)
>
> There are **pros and cons** to every choice. (모든 선택에는 찬반양론[장단점]이 있다.)
>
> **By and large**, the plan worked well. (대체로 그 계획은 잘 진행되었다.)
>
> I've searched **far and wide** for my keys. (나는 열쇠를 찾으려고 구석구석을 샅샅이 뒤졌다.)

또, 수능에는 and 뒤에 짧은 말이 붙어 흐름을 바꾸는 표현도 보입니다.

> and then = 그리고 나서 / 그다음

and yet = 그런데도 / 그런데

and thus = 그리고 그 결과 / 그래서

이럴 때도 and의 본질은 바뀌지 않습니다. 여전히 앞과 뒤를 연결하지만, 뒤에 붙은 말이 문장의 흐름을 조금 더 또렷하게 만들어 줍니다.

2) 말할 때 자주 쓰는 구어체 표현 (Spoken English Tips)

문법 규칙을 살짝 비틀어, 원어민들이 일상 대화에서 정말 자주 쓰는 특이한 사용법입니다. 이 구조를 이해하면 영어가 훨씬 자연스러워집니다.

The room was nice and warm. (그 방은 아주 기분 좋게 따뜻했다.)

[형용사+형용사] 구조지만, 앞의 nice가 뒤의 warm을 꾸며주는 부사(nicely/아주 기분 좋게)처럼 해석됩니다.

Try and finish your homework by five. (5시까지 숙제를 끝내도록 노력해 봐라.)

[동사+동사] 구조지만, try to finish를 대신해서 회화에서 매우 흔하게 쓰이는 패턴입니다. and가 생략되기도 합니다.

정리

and는 문장의 구조를 수평으로 연결하는 장치입니다. and를 보면 이 세 가지를 떠올리세요.

앞과 뒤는 모양이 같다. (명사면 명사, 형용사면 형용사!)

앞과 뒤는 똑같이 중요하다.

나열할 때는 마지막 앞에만 둔다. (A, B, C, and D)

▶ 읽을 때의 처리 기준 (and)
A and B = A와 B는 같은 급, 같은 중요도

[심층 사고 훈련 : Deep Dive]

Q. and를 읽을 때 한국 학생들이 가장 흔히 저지르는 치명적인 독해 실수는 무엇일까요?

정답: and 뒤에 오는 내용을 단순한 '보조 설명'이나 '추가 정보'로 착각하는 것입니다.

해설: 한국어 습관 때문에 and 뒤를 덜 중요한 부연 설명처럼 덧붙여 읽기 쉽습니다. 하지만 영어에서 and는 '수평 나열(병렬)'을 의미하는 엄격한 저울입니다. 앞과 뒤의 중요도를 절대 나누지 않으며, 같은 모양과 같은 무게를 가진 정보를 나란히 놓을 뿐입니다. 이걸 놓치면 문장의 무게중심이 틀어지고 맙니다.

[1초 스피드 체크 : Speed Check]

▶ 다음 문장들을 읽고, and가 양팔 저울에 무엇을 올려두었는지 1초 만에 체크해 보세요.

1. She opened the door and walked in.

Q. 이 문장을 읽는 올바른 사고의 흐름은?

[ ] A. 문을 연 사실(opened)이 핵심이고, 걸어 들어온 것(walked)은 부차적인 설명이다.

[ ] B. 문을 연 동작과 들어온 동작이 똑같은 비중으로 나란히 연결되었다.

정답: B / [해설] and는 중요도를 낮추는 장치가 아닙니다. 시간 순서일 수는 있지만, 구조와 정보의 무게는 완벽하게 동등한 수평 연결입니다.

2. And wild fruits and nuts are favorite snacks for the Nuer.

Q. 문장 맨 앞에 쓰인 대문자 And를 보고 떠올려야 할 생각은?

[ ] A. 문맥 속에 깔려 있는 '앞 문장'과 '지금 이 문장'이 같은 급으로 연결되어 있다는 뜻이다.

[ ] B. 문장 맨 앞에는 접속사를 쓸 수 없으므로 부사로 잘못 쓰인 문장이다.

정답: A / [해설] 문두의 And는 허공에 뜬 것이 아닙니다. 눈에 보이지 않는 앞 문장과 지금 문장을 묶어주는 거대한 연결 고리입니다. 글을 읽을 때 '앞에서 같은 급의 말이 이미 나왔구나'라고 예상해야 합니다.

3. Hurry up, and you'll be on time.

Q. 여기서 and의 의미가 단순 나열을 넘어서는 이유는?

[ ] A. 서두르는 행동과 제시간에 도착하는 행동을 나란히 쌓아둔 것이기 때문이다.

[ ] B. 명령문 뒤에 와서 '서두르면 도착한다'는 조건과 결과의 관계로 굳어졌기 때문이다.

정답: B / [해설] 형태는 나열이지만 의미는 조건문(If you hurry up...)으로 읽어야 하는 구어적 표현입니다. (반면, The room was nice and warm.처럼 상태를 나란히 쌓는 문장에서는 원래의 수평 나열로 읽어야 합니다.)

4. again and again / pros and cons

Q. 이런 표현들을 만났을 때의 올바른 독해법은?

[ ] A. and를 기준으로 앞뒤 단어를 각각 쪼개어 분석해야 한다.

[ ] B. 구조 분석을 멈추고, 통째로 굳어진 하나의 의미 블록으로 바로 처리한다.

정답: B / [해설] 관용적으로 완전히 굳어진 표현들은 양팔 저울을 따질 필요조차 없습니다. 하나의 의미 덩어리로 묶어 읽어야 독해 속도가 떨어지지 않습니다.

[심층 사고 훈련 : Deep Dive]

Q. 수능 지문처럼 길고 복잡한 문장에서 and를 만났을 때, 길을 잃지 않기 위해 던져야 할 단 하나의 질문은 무엇인가요?

정답: "앞과 뒤에 어떤 '같은 급(모양)'의 덩어리가 나란히 놓여 있는가?"

해설: 같은 품사인지, 같은 역할인지, 같은 중요도인지 확인하세요. 명사면 명사, 형용사면 형용사, 문장이면 문장으로 형태의 균형을 맞춥니다. 이 원리만 맞으면 and 해석은 끝납니다. and는 결코 위계(상하 관계)를 만들지 않고 수평으로만 묶어줍니다.

이제 위에서 배운 내용을 실전에 적용해 봅시다. 다음 기출 문장들을 읽으며 and를 만났을 때 무작정 '그리고'라고 번역하고 넘어가기보다, "이 and가 지금 앞뒤로 어떤 같은 급(모양)의 덩어리를 양팔 저울처럼 나란히 묶어주고 있지?"라고 0.001초 만에 스위치를 켜보세요.

[기출 문장 1: 세 개의 동사를 같은 비중으로 묶어주는 and]

> Sophie nodded, smiled brightly, and walked toward the gate. (2026 수능)

사고의 흐름

문장을 읽다가 and를 만나는 순간, 앞뒤로 어떤 단어들이 저울의 양팔에 올라가 있는지 눈으로 재빨리 묶어보세요.

> nodded(고개를 끄덕였다)
>
> smiled(미소를 지었다)
>
> and walked(그리고 걸어갔다)

주어인 Sophie가 한 세 가지 과거 동작이 같은 급으로 나란히 놓여 있습니다. 영어가 여러 개를 나열할 때 지키는 약속인 'A, B, and C' 패턴이 완벽하게 적용되었죠. and를 보는 순간 '아, 이게 마지막 행동이구나'라고 예측하며, 소피가 한 세 가지 행동을 같은 비중으로 머릿속 무대 위에 영상처럼 자연스럽게 띄우면 됩니다.

[기출 문장 2: 한 문장 안에서 서로 다른 스케일과 역할을 가진 세 개의 and]

> As work becomes ever more modularised, commoditised and standardised, and as markets for digital work are created, ties between service work and particular places can be disconnected. (2026 수능)

사고의 흐름

이 길고 복잡해 보이는 문장에는 and가 무려 세 번이나 등장하지만, 묶어주는 덩어리의 크기와 모양을 보면 전혀 헷갈리지 않습니다.

> 첫 번째 and : modularised, commoditised and standardised. 세 개의 과거분사(형용사 역할)를 같은 무게로 묶어줍니다. '일'이 이 세 가지 특성을 모두 가지게 되었다는 뜻이죠. (단어와 단어의 연결, A, B, and C 구조)
>
> 두 번째 and : 스케일이 훨씬 커집니다. 앞의 As work becomes… (~함에 따라)라는 거대한 부사절 덩어리와, 뒤의 as markets for… are created (~가 창출됨에 따라)라는 또 다른 부사절 덩어리를 수평으로 묶어주고 있습니다. (문장과 문장의 연결)
>
> 세 번째 and : between service work and particular places. between A and B(A와 B 사이)라는 세트 표현 속에서 쓰인 and입니다. '서비스 업무'라는 명사 덩어리와 '특정 장소'라는 명사 덩어리를 저울의 양팔에 똑같이 올려두었습니다. (명사와 명사의 연결)

이처럼 and를 만날 때마다 "아, 앞에서 나온 것과 똑같은 모양(급)의 정보가 하나 더 추가되는구나!"라고 형태를 예상하며 읽어보세요. 아무리 길고 복잡한 수능 문장도 아주 깔끔한 블록처럼 정돈되어 보일 것입니다.

수능 기출 문장

[18] Dear Mr. Reese, A few days ago, I submitted my application and recipe for the 2nd Annual DC Metro Cooking Contest.

[18] I have checked the website again, but I could only find information about the contest date, time, and prizes.

[18] I have just created a great new recipe, and I believe people will love this more than the one I have already submitted.

[19] And this time, standing upright, he battled the wave all the way back to shore.

[19] Taking a deep breath, he picked up his board and ran into the water.

[20] However, we need to be cautious about thinking of war and the image of the enemy that informs it in an abstract and uniform way.

[20] It is the presence of the enemy that gives meaning and justification to war.

[20] Rather, both must be seen for the cultural and contingent phenomena that they are.

[20] ‘War has its own strategic, tactical, and other rules and points of view, but they all presuppose that the political decision has already been made as to who the enemy is’.

[21] Big discoveries are covered in the press, show up on the university’s home page, help get grants, and make the case for promotions.

a

#5 빈도 111

단어 설명 (뜻/사용법)

영어에서 가장 많이 쓰이는, '처음 등장'을 알리는 신호

영어에서 가장 많이 쓰이는 단어 10개 안에 the와 a가 포함됩니다. 이유는 무엇일까요? 바로 영어가 가진 명사 규칙 때문입니다.

> **명사 규칙 = 하나인지 여러 개인지, 막연한 대상인지 이미 특정된 대상인지 밝혀야 한다.**

명사는 사용할 때마다 이 규칙을 지켜야 합니다. 하나일 때는 표시가 필요하며, 영어에서는 처음 등장하는 하나를 a로 표시하는 습관이 생겼습니다. a cup, one cup, the cup의 차이를 알고 있다면 이 정도 설명으로 충분하지만, 조금 더 깊게 들어가 볼까요?

a를 보면 이 반응이 떠올라야 합니다

> "처음 등장한 명사구나!"

a의 본질은 '아직 공유되지 않은 인식 상태'입니다. a는 사물의 성질을 말하는 것이 아니라, 이 명사가 지금 처음으로 화자와 청자 사이에 등장했음을 표시합니다.

a는 이렇게 사용합니다

I saw a dog on the street.

There is a problem with this plan.

She wants to buy a car.

dog, problem, car는 이 문장에서 처음 등장한 명사입니다. 그래서 a가 붙습니다.

a와 one은 다릅니다

a도 하나이고 one도 하나입니다. 하지만 one은 몇 개인지를 분명히 할 때 쓰고, a는 새로운 하나가 등장했다는 신호로 씁니다.

I need a pen. (펜이 필요합니다. - 정보의 새로운 등장)

I need one pen, not two. (두 개 말고, 정확히 딱 한 자루만 필요합니다. - 숫자의 단일성 강조)

a가 an으로 바뀌는 경우

뒤에 오는 단어가 모음 소리로 시작하면 발음이 불편해서 a 대신에 an으로 바뀝니다. 철자가 아니라 소리를 기준으로 판단합니다.

a apple (X) → an apple

a idea (X) → an idea

a hour (X) → an hour (h가 소리 나지 않으므로 모음 소리로 시작)

an university (X) → a university (university는 /ju:/, 즉 자음 소리로 시작합니다.)

그리고 a/an은 셀 수 있는 단수명사 앞에 붙습니다. a book, a car는 되지만 water, information 같은 말이나 dogs 같은 복수명사 앞에는 붙지 않습니다.

그래서 이런 흐름이 만들어집니다

This is a problem.

The problem is serious.

첫 문장에서 problem은 처음 등장한 하나이기에 a를 씁니다. 하지만 두 번째 문장에서 problem은 이미 앞에서 언급되어 '서로 알고 있는' 하나가 되었기에 the로 바뀝니다.

a가 전체를 대표할 때도 있습니다

a는 보통 처음 등장하는 하나를 꺼낼 때 쓰이지만, 때로는 하나를 예로 들어 어떤 종류 전체를 대표하기도 합니다.

A dog is a loyal animal.

여기서 a dog는 특정한 개 한 마리가 아니라, 개라는 종 전체를 대표하는 예시입니다. 설명문이나 학술문에서는 이런 쓰임도 자주 나옵니다.

The dog is a loyal animal.처럼 the + 단수명사로도 종 전체를 대표할 수 있습니다. 이때 the dog는 특정한 한 마리가 아니라, 개라는 종 전체를 하나의 개념처럼 묶어 가리킵니다. 다만 일반적인 문장에서는 Dogs are loyal animals.처럼 복수 명사가 가장 흔하고, the + 단수명사는 조금 더 형식적인 느낌을 줄 수 있습니다.

시험에서 자주 보이는 a의 표현들

a number of

A number of studies have shown this pattern. (많은 연구가 이 패턴을 보여 주었다.)

all of a sudden

The lights went out all of a sudden. (불이 갑자기 꺼졌다.)

such a + 명사

It was such a strange dream. (그것은 정말 이상한 꿈이었다.)

once in a while

I eat fast food once in a while. (나는 가끔 패스트푸드를 먹는다.)

in a hurry

She packed her bag in a hurry. (그녀는 가방을 황급히 챙겼다.)

have a hard time + ~ing

I'm having a hard time understanding this problem. (나는 이 문제를 이해하는 데 어려움을 겪고 있다.)

a couple of

He stayed there for a couple of years. (그는 거기에서 2~3년 머물렀다.)

정리

a는 처음 등장한 하나의 명사를 표시합니다. 그래서 a를 보는 순간, "아직 공유되지 않은 정보구나"라고 느껴야 합니다.

▶ 읽을 때의 처리 기준 (a / an)
a/an + 명사 = 처음 등장하는 하나 (아직 공유되지 않은 정보)

[심층 사고 훈련 : Deep Dive]

Q. I need a pen.과 I need one pen, not two.에서 a와 one의 결정적인 차이는 무엇일까요?

정답: a는 펜이라는 새로운 대상의 등장을 알리고, one은 수량(개수)을 강조합니다.

해설: a는 단순히 숫자를 세는 말이 아닙니다. 독자나 청자에게 "지금부터 펜이라는 새로운 정보를 꺼낼게"라고 알리는 신호입니다. 반면 one은 두 개가 아니라 딱 하나라는 숫자 대비에 초점이 맞춰져 있습니다. a는 정보이고, one은 숫자입니다.

[1초 스피드 체크 : Speed Check]

▶ 다음 문장들을 읽고, a가 하는 진짜 역할에 1초 만에 체크해 보세요.

1. I saw a dog on the street.

Q. a를 보는 순간 머릿속에 가장 먼저 떠올라야 할 반응은?

[ ] A. 길에 개가 한 마리 있다는 개수 파악

[ ] B. 내 머릿속 무대에 개가 처음 등장했다는 신호

정답: B / [해설] 이 문장의 핵심은 숫자가 아닙니다. 아직 어떤 개인지 모르는 낯선 개가 이야기 속에 새로 등장했다는 사실을 알리는 것입니다.

2. This is a problem. The problem is serious.

Q. a problem이 두 번째 문장에서 The problem으로 자연스럽게 바뀌는 이유는?

[ ] A. 문장이 새로 시작될 때는 무조건 the를 써야 하기 때문이다.

[ ] B. 처음 등장한 낯선 정보(a)가, 이제는 서로 아는 공유된 정보(the)로 상태가 변했기 때문이다.

정답: B / [해설] a는 새로운 화제의 시작을 알리는 스포트라이트이고, the는 그 정보가 이제 우리 사이에 공유되었음을 확인시켜 주는 장치입니다.

3. She waited for an hour.

Q. a 대신 an이 쓰인 진짜 기준은 무엇인가요?

[ ] A. 단어의 첫 철자가 자음인지 모음인지의 차이

[ ] B. 단어의 첫 소리(발음)가 모음 소리인지의 차이

정답: B / [해설] 기준은 눈에 보이는 철자가 아니라 귀에 들리는 소리입니다. hour의 h는 소리가 나지 않아 모음 소리로 시작하므로 발음의 편의를 위해 an이 자연스럽게 붙습니다.

4. I'm having a hard time understanding this problem.

Q. 관용 표현인 a hard time에서 a는 어떻게 받아들이면 될까요?

[ ] A. 관용 표현이므로 무조건 힘든 시간 하나라고 직역해야 한다.

[ ] B. a hard time을 하나의 표현으로 보고, 화자가 어려움을 겪고 있다고 이해하면 된다.

정답: B / [해설] 관용 표현일지라도 a의 본질은 변하지 않습니다. 무작정 숙어로 외우기보다, 화자가 자신이 겪는 하나의 어려운 상황(a hard time)을 지금 처음 꺼내는 신호로 이해하면 문장이 훨씬 입체적으로 읽힙니다.

[심층 사고 훈련 : Deep Dive]

Q. I drank a water. (X) 이 문장이 어색한 이유는 무엇일까요?

정답: water는 셀 수 없는 명사이기 때문입니다.

해설: a는 분명한 형태를 가지고 무대에 새롭게 등장하는 단수 명사(하나)를 비추는 스포트라이트입니다. 형태가 정해져 있지 않은 water나 information 같은 말이나, 여러 개를 뜻하는 복수명사(dogs) 앞에는 a를 붙일 수 없습니다.

이제 위에서 배운 내용을 실전에 적용해 봅시다. 다음 기출 문장들을 읽으며 a를 '하나의'라고 번역하지 말고, 작가가 새로운 명사(정보)를 처음 꺼내는구나 하고 읽어 보세요.

[기출 문장 1: 텅 빈 무대에 새로운 대상을 세우는 a]

> In front of her was a wall with flowers painted on it. (2026 수능)

사고의 흐름

"그녀 앞에 꽃이 그려진 하나의 벽이 있었다." 이렇게 개수를 세며 읽으셨나요? 스위치를 켜세요!

> a wall : 여기서 a는 단순히 숫자 1을 뜻하는 것이 아닙니다. 지금까지 등장하지 않았던 벽이라는 새로운 시각적 대상을 독자의 머릿속 무대에 처음으로 툭 던져 올리는 신호입니다.

a를 보는 순간, "아, 작가가 지금 벽이라는 새로운 대상을 처음 꺼냈구나!" 하고 머릿속에 그 벽을 그려 보세요. 그러면 자연스럽게 그 뒤에 이어지는 설명(with flowers painted on it, 꽃이 그려져 있는)이 그 밋밋했던 벽을 예쁘게 꾸며주는 것을 편안하게 받아들일 수 있습니다.

[기출 문장 2: 한 문장 안에서 새로운 아이디어를 연달아 던지는 a]

> Therefore, I am encouraging you to submit a proposal for a new club that you would like to create. (2026 수능)

사고의 흐름

한 문장 안에 a가 두 번이나 등장합니다. 영어의 인식 상태가 선명하게 드러나는 문장입니다.

> submit a proposal : 제안서이긴 한데, 아직 너와 나 사이에 합의되거나 특정되지 않은 새로운 제안서를 제출하라는 뜻입니다. 여기서도 새로운 정보가 등장합니다.

> for a new club : 마찬가지입니다. 아직 세상에 존재하지 않는, 네가 앞으로 만들고 싶은 어떤 새로운 동아리라는 개념을 처음 꺼내놓은 것입니다.

a는 작가와 독자 사이에 아직 공유되지 않은 새 정보임을 알리는 꼬리표입니다. 글을 읽다가 a를 만나면 새로운 등장인물이나 아이디어가 무대에 올라왔다고 생각하세요. 그것이 독해의 입체감을 살리는 a의 진짜 힘입니다.

수능 기출 문장

[18] Dear Mr. Reese, A few days ago, I submitted my application and recipe for the 2nd Annual DC Metro Cooking Contest.

[18] I have just created a great new recipe, and I believe people will love this more than the one I have already submitted.

[19] Taking a deep breath, he picked up his board and ran into the water.

[20] However, we need to be cautious about thinking of war and the image of the enemy that informs it in an abstract and uniform way.

[20] The concept of the enemy is fundamental to the moral assessment of war: 'The basic aim of a nation at war in establishing an image of the enemy is to distinguish as sharply as possible the act of killing from the act of murder'.

[21] A discovery, an uncovering — of new ignorance.

[21] Even the Nobel committee realizes in some way that this is not really in the scientific spirit, and their award citations commonly honor the discovery for having "opened a field up," "transformed a field," or "taken a field in new and unexpected directions."

[21] The highly respected physicist Enrico Fermi told his students that an experiment that successfully proves a hypothesis is a measurement; one that doesn't is a discovery.

[21] The Nobel Prize, the pinnacle of scientific accomplishment, is awarded, not for a lifetime of scientific achievement, but for a single discovery, a result.

[22] As a consequence, those people, organizations, and countries that possess the highest-quality information are likely to prosper economically, socially, and politically.

to

#6 빈도 108

단어 설명 (뜻/사용법)

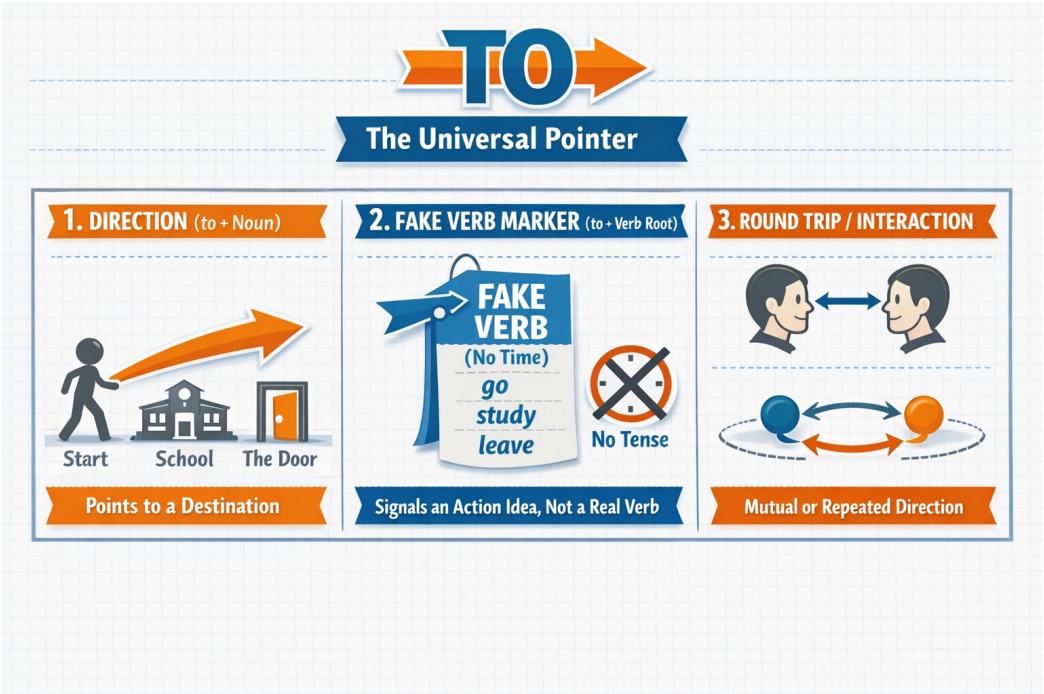

명사와 가짜 동사를 가리키는 화살표

to는 전치사입니다. 그런데 뒤에 동사원형이 붙는 경우가 많아서 학생들을 자주 헷갈리게 합니다.

Albert Einstein은 이렇게 말했습니다.

> Make things as simple as possible, but not simpler. (모든 것을 가능한 한 단순하게 만들어라. 그러나 더 단순하게 만들지는 마라.)

이 기준으로 보면, to의 수많은 사용법은 딱 세 가지 역할로 정리됩니다.

1. 방향을 가리키는 to

> go to school
>
> walk to the door
>
> a mile to the south
>
> access to information
>
> key to success
>
> according to the user

to는 뒤에 오는 명사를 가리킵니다.

2. 가짜 동사를 표시하는 to

문장에 동사는 하나입니다. 그러나 말을 하다 보면 동사의 의미를 하나 더 쓰고 싶어지는 순간이 옵니다. 그때 사용하는 것이 바로 가짜 동사입니다. 즉, to는 뒤에 오는 가짜 동사를 표시하는 신호입니다. ('가짜 동사'는 피이쉐어 영어 peshare.com에서 만든 학습용 표현입니다. 문법책에서는 보통 'to부정사'라고 부릅니다.)

I came to help you.

Many students want to study abroad.

She decided to leave early.

We had an opportunity to make a difference.

Reading gives us the ability to understand others.

Everyone needs a way to spend time wisely.

Children are able to learn quickly.

He is likely to be late.

This idea is difficult to imagine.

It is important to recognize the problem.

여기서 help, study, leave뿐 아니라 make, understand, spend, learn, be, imagine, recognize도 모두 동사원형입니다. 동사원형은 그 자체로는 동사로 사용할 수 없습니다. 동사는 반드시 시간을 나타내야 합니다. 그러나 가짜 동사는 시간을 나타내지 않습니다. to로 뒤에 가짜 동사가 온다고 표시도 하고, 가짜 동사 자체는 동사원형의 모양을 띠게 하여 헷갈리지 않게 합니다.

가짜 동사란 표현이 이해하기 쉽습니다

학생들이 가장 많이 틀리는 문장은 다음과 같습니다.

I want go home. (X)
I decided study harder. (X)

이 문장들이 만들어지는 이유는 단 하나입니다. 학생들이 한 문장에 동사가 여러 개 올 수 있다고 무의식적으로 믿고 있기 때문입니다. 하지만 영어는 그렇지 않습니다. 접속사로 새로운 문장이 연결된 경우가 아니라면, 한 문장에 동사는 하나여야 합니다. 이미 want, decide 같은 진짜 동사가 존재하면 그 뒤의 동사는 동사가 될 수 없습니다. 그래서 to를 붙여 가짜 동사로 강등하는 것입니다.

동사원형은 동사가 아니다

help, study, leave는 사전에서는 동사입니다. 그러나 문장 안에서는 시간을 담지 못하면 동사가 될 수 없습니다.

He help me yesterday. (X)
She study hard last night. (X)

동사는 반드시 시간을 나타내야 합니다. 그래서 진짜 동사는 help가 아니라 helped, study가 아니라 studied가 되어야 합니다. to 뒤에 오는 help, study, leave는 시간을 가질 수 없기 때문에 동사가 아니라 동사의 원래 모양일 뿐입니다. 영어는 이렇게 쓰이도록 구조가 만들어져 있습니다. 그래서 to는 뒤에 가짜 동사가 온다는 표시로 사용합니다.

[참고] to까지만 외우지 말고, to 뒤에 무엇이 오는지 함께 기억하세요

look forward to까지만 외우면, 뒤에 명사가 와야 하는지 가짜 동사가 와야 하는지 헷갈리게 됩니다. 숙어처럼 보이는 덩어리 표현도 to 뒤에 무엇이 붙는지까지 함께 기억하는 것이 좋습니다.

look forward to + N: ~을 기대하다

used to + []: 예전에 ~하곤 했다

be used to + N: ~에 익숙하다

be used to + []: ~하는 데 사용되다

이렇게 정확히 기억해 두면, We are looking forward to seeing you soon.같은 문장도 훨씬 쉽게 만들 수 있습니다.

3. 특이하게 사용되는 to — 방향의 왕복

run to and fro (이리저리 뛰다)

from time to time (때때로)

face to face (얼굴을 마주보고)

여기서도 to의 본질은 변하지 않습니다. 여전히 방향입니다. 다만 이 방향이 한쪽에서 끝나지 않고 서로를 향해 오가며 반복될 뿐입니다.

[to 해석 스위치 – 머릿속 자동 질문]

to를 보는 순간, 뜻부터 찾지 마십시오. 다음 질문만 자동으로 떠올리십시오.

이 to는 지금 무엇을 가리키고 있는가?

명사를 향한 방향인가?

가짜 동사를 표시하고 있는가?

서로 오가는 방향인가?

이 세 질문 중 하나에 체크가 되면, to 해석은 이미 끝난 것입니다.

[참고]

to + 동사원형이 주어로 쓰이는 문장은 실제 수능 기출에도 여러 번 나왔습니다.

To be courageous under all circumstances requires strong determination. (2011 수능)

To say that we need to curb anger and our negative thoughts and emotions does not mean that we should deny our feelings. (2013 수능)

To give a long chronological account of work or procedures is normally appropriate only when the essential point of the paper is the chronological sequence. (2017 수능)

문법적으로 틀린 표현은 아닙니다. 그러나 현대 영어의 일상 대화나 일반적인 글쓰기에서 흔히 쓰이는 기본 구조도 아닙니다. 보통 이런 표현은 문어적이고 형식적인 말투처럼 들립니다. 하지만 수능 지문에서 등장할 수 있으므로, 문장 구조를 파악하는 용도로는 알아두어야 합니다.

To understand this theory takes time. (비추천)

To communicate clearly is important. (비추천)

이런 구조는 문법적으로는 가능하지만, 실제 표준 영어를 기준으로 하면 중심 구조로 익힐 필요는 없습니다. 현대 영어는 이런 표현보다 it을 앞에 세우거나, 더 직접적인 절과 동사를 쓰는 방식을 더 자주 사용하기 때문입니다.

It takes time to understand this theory. (추천)

It is important to communicate clearly. (추천)

현대 표준 영어에서는 보통 이렇게 씁니다.

▶ 읽을 때의 처리 기준 (to)
to를 보면, 뜻부터 찾지 말고 뒤에 오는 것이 무엇인지 본다.

to + 명사 → 방향

to + 동사원형 → 가짜 동사 표시

[심층 사고 훈련 : Deep Dive]

Q. 다음 문장이 틀린 이유를 가장 잘 설명한 것은 무엇인가요?

I want go home. (X)

정답: 한 문장에 시간을 담은 '진짜 동사'를 두 개 쓰려고 했기 때문입니다.

해설: 영어 문장은 동사가 하나만 허용됩니다. 이미 want라는 진짜 동사가 자리를 잡고 있으므로, go를 쓰고 싶다면 반드시 그 앞에 to를 붙여 "이건 동사 모양을 빌렸을 뿐, 가짜 동사야"라고 깃발 표시를 해주어야 합니다. I want to go home. (O)

[1초 스피드 체크 : Speed Check]

▶ 다음 문장들을 읽고, to가 하는 진짜 역할에 1초 만에 체크해 보세요.

1. go to school vs decide to leave

Q. 문장에서 to를 보자마자 가장 먼저 해야 할 생각은?

[ ] A. to 자체의 뜻이 '~로'인지, '~하는 것'인지 한국어로 번역해 본다.

[ ] B. to 뒤에 명사(방향)가 오는지, 동사원형(가짜 동사)이 오는지 확인한다.

정답: B / [해설] to의 본질은 화살표입니다. 뒤에 명사(school)가 오면 '그곳을 향한 방향'이고, 동사원형(leave)이 오면 '가짜 동사'가 온다는 표시일 뿐입니다. to 자체의 뜻을 고민할 필요가 없습니다.

2. from time to time / face to face

Q. 이 표현들에서 to의 본질은 무엇일까요?

[ ] A. 서로를 향해 오가는 '방향(왕복)'

[ ] B. 논리적 이유 없이 그냥 무작정 외워야 하는 '숙어'

정답: A / [해설] 억지로 외워야 하는 숙어처럼 보이지만, 핵심은 여전히 화살표(방향)입니다. 한쪽으로만 쭉 가는 것이 아니라, 이쪽저쪽 서로를 향해 오가는 방향을 나타낼 뿐입니다.

3. To communicate clearly is important.

Q. 문법적으로는 맞지만, 현대 영어의 일상 대화나 일반적인 글쓰기에서는 왜 다소 어색하게 느껴질까요?

[ ] A. to + 동사원형을 문장 맨 앞 주어로 세운 구조이기 때문이다.
[ ] B. 문장에 시간을 담은 진짜 동사가 없기 때문이다.

정답: A / [해설] 문법적으로는 맞습니다. 그러나 현대 영어에서는 to + 동사원형을 문장 맨 앞 주어로 세우는 구조가 자주 쓰이는 기본형은 아닙니다. 실제 회화나 글에서는 다음과 같이 쓰는 편이 훨씬 자연스럽습니다.

It is important to communicate clearly.

[심층 사고 훈련 : Deep Dive]

Q. 다음 문장이 틀린 이유는 무엇일까요?

I look forward to see your great ideas. (X)

정답: 여기서 to는 가짜 동사를 표시하는 용도가 아니라, 방향을 가리키는 전치사이기 때문입니다.

해설: 방향을 가리키는 전치사 to 뒤에는 동사원형이 아니라 명사(또는 명사 역할을 하는 seeing)가 와야 합니다. 무작정 'to + 동사원형'으로만 뭉뚱그려 외우면 이런 함정에 빠지기 쉽습니다. 숙어처럼 보이는 덩어리 표현도 to 뒤에 무엇이 붙는지까지 함께 기억해야 합니다.

이제 위에서 배운 내용을 실전에 적용해 봅시다. 다음 기출 문장들을 읽으며 to를 볼 때마다 뜻을 찾으려 멈추지 말고, "이 화살표가 지금 명사를 향하고 있는지, 아니면 가짜 동사를 달고 오는지" 머릿속으로 0.001초 만에 스위치를 켜보세요.

[기출 문장 1: 명사를 향하는 화살표]

Please turn this in to my office by the end of this week.

사고의 흐름

to를 보는 순간, 우리는 반사적으로 그 뒤를 봐야 합니다.

to my office : to 뒤에 '나의 사무실'이라는 명사(장소)가 왔네요. 그렇다면 이 to는 고민할 필요도 없이 '방향을 가리키는 화살표'입니다. "이것(this)을 제출해라(turn in), 어디로? 내 사무실로(to my office)." to를 '~로'라고 촌스럽게 번역하기 전에, 서류가 내 사무실을 향해 날아오는 이동 방향의 이미지를 머릿속에 찰칵 그리세요. 이것이 전부입니다.

[기출 문장 2: 가짜 동사를 표시]

> Therefore, I am encouraging you to submit a proposal for a new club that you would like to create.

사고의 흐름

한 문장에 to가 두 번이나 나옵니다. 뒤에 무엇이 오는지 볼까요?

> to submit : 제출하다
>
> to create : 만들다

둘 다 명사가 아니라 동사원형입니다. 스위치를 켜세요! 이 문장의 진짜 동사는 이미 앞쪽에(am encouraging, would like) 자리를 잡고 있습니다. 영어는 한 문장에 진짜 동사를 두 개 쓸 수 없죠. 그래서 이 to는 "주의! 지금부터 나오는 submit과 create는 시간을 담은 진짜 동사가 아니라, 행동의 원래 모양만 빌려온 '가짜 동사'입니다!"라고 깃발을 흔드는 표시일 뿐입니다. 제출하기를(to submit), 만들기를(to create)처럼 행동의 덩어리로 묶어서 훌쩍 넘어가면 됩니다.

[기출 문장 3: 장소가 아닌 명사를 향하는 화살표]

> Standard English allows access to certain educational and economic opportunities.

사고의 흐름

to를 보는 순간, 우리는 반사적으로 그 뒤를 봐야 합니다.

> access to certain educational and economic opportunities: to 뒤에 opportunities라는 명사가 왔습니다.

즉, to는 꼭 장소만 가리키는 것이 아닙니다. 뒤에 명사만 오면 됩니다. to는 그 명사를 콕 가리키는 화살표입니다.

[기출 문장 4: to까지만 외우면 틀리는 표현]

> I look forward to seeing your great ideas.

사고의 흐름

이 문장은 학생들이 정말 자주 틀립니다. 이유는 look forward to까지만 외워 놓고, 그 뒤를 끝까지 보지 않기 때문입니다.

> to seeing : 여기서 to 뒤에 가짜 동사가 온 것이 아닙니다. seeing은 여기서 보는 것이라는 뜻의 명사입니다. 즉, 이 문장을 볼 때는 look forward to를 하나로 외우고 끝낼 것이 아니라, look forward to + N이라고 기억해야 합니다.

[기출 문장 5: 같은 used to처럼 보여도 완전히 다르다]

Clara used to be a talented swimmer.

In this modern world, people are not used to living with discomfort.

사고의 흐름

이 두 문장은 겉으로 보면 둘 다 used to가 들어 있습니다. 전혀 다른 구조입니다. 먼저 첫 번째 문장을 봅시다.

used to be: 여기서 to 뒤에는 be라는 가짜 동사가 옵니다. 즉, 이것은 used to + [] 구조입니다.

이제 두 번째 문장을 봅시다.

used to living with discomfort: 여기서 to 뒤에 가짜 동사가 오지 않았습니다. living with discomfort에서 living은 명사입니다.

[기출 문장 6: 의문사 뒤에서도 to는 가짜 동사를 표시한다]

I would like to know how to sign up for the club.

사고의 흐름

이 문장에는 to가 두 번 나옵니다. 먼저 would like to know의 to를 보세요. 뒤에 know라는 동사원형이 왔습니다. 그러므로 가짜 동사를 표시하는 to입니다. 이제 how to sign up의 to를 보세요. 여기서도 뒤에 sign up이라는 동사원형이 왔습니다. 그러므로 이것도 역시 가짜 동사를 표시하는 to입니다.

수능 기출 문장

[18] However, I would like to change my recipe if it is possible.

[18] I look forward to your response.

[19] And this time, standing upright, he battled the wave all the way back to shore.

[19] He had tried more than ten times to stand up but never managed it.

[19] He was about to give up when he looked at the sea one last time.

[19] The swelling waves seemed to say, “Come on, Dave.

[20] However, we need to be cautious about thinking of war and the image of the enemy that informs it in an abstract and uniform way.

[20] It is the presence of the enemy that gives meaning and justification to war.

[20] The concept of the enemy is fundamental to the moral assessment of war: 'The basic aim of a nation at war in establishing an image of the enemy is to distinguish as sharply as possible the act of killing from the act of murder'.

[20] 'War has its own strategic, tactical, and other rules and points of view, but they all presuppose that the political decision has already been made as to who the enemy is'.

in

#7 빈도 92

단어 설명 (뜻/사용법)

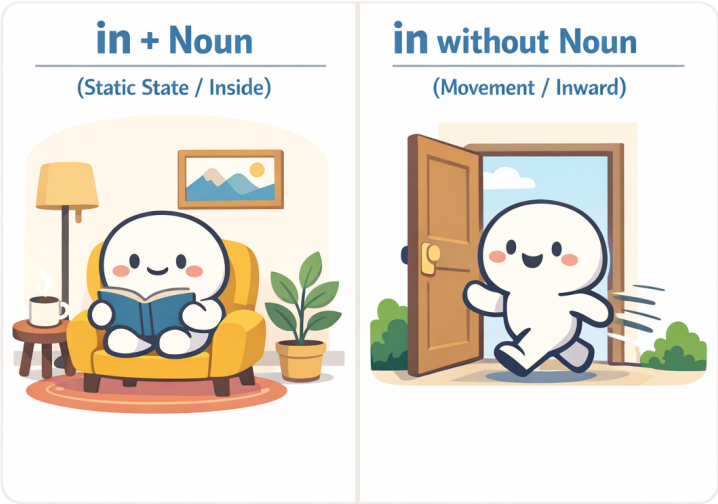

명사와 함께 쓰이면 전치사 in = '~안에', 뒤에 명사가 없으면 부사 in = '안으로'.

가장 많이 쓰이는 전치사 중 하나입니다. 전치사는 뒤에 반드시 명사가 와야 합니다.

in의 기본 뜻

in의 기본 뜻은 '~안에'입니다. 그런데 정말 중요한 점은 이것입니다. in은 뒤에 오는 명사와 항상 한 덩어리로 쓰입니다.

in + 명사는 항상 한 덩어리입니다 (전치사일 때)

in the box

in the room

in the city

in the morning

여기서 in / the box 이렇게 나뉘는 게 아닙니다. in the box 전체를 하나의 단어처럼 처리해야 합니다. 학교에서는 이를 전치사구라고 부릅니다.

in 뒤에 명사가 없으면 뜻이 바뀝니다

그런데 in 뒤에 명사가 안 나오면 상황이 달라집니다. 이때 in은 전치사가 아니라 부사로 쓰이며, 뜻은 '~안에'가 아니라 '안으로'라는 이동 의미로 바뀝니다.

~안에 → 안으로 (이동)

예를 들어 봅시다:

come in

go in

walk in

여기서 in은 어디 안에 정지해 있는 것이 아니라, 안쪽 방향으로 이동한다는 뜻입니다.

관계절에서는 in 뒤에 명사가 바로 보이지 않아도 전치사로 쓰인 경우가 많습니다

지금까지 우리는 in 뒤에 명사가 있으면 'in + 명사' 한 덩어리로, 명사가 없으면 '안으로'라는 이동으로 정리했습니다. 하지만 앞의 명사를 뒤에서 설명해 주는 관계절 구조에서는 겉모양이 조금 달라질 수 있습니다.

the house she had grown up in

an occasional record in which he kept accounts

a notebook in which to write

이런 표현들에서는 in 뒤에 명사가 겉으로는 바로 보이지 않습니다. 그렇다고 해서 부사('안으로')로 쓰인 것은 아닙니다. 관계절에서는 in 뒤의 명사가 사라진 것이 아닙니다. which가 보이기도 하고, 안 보일 때는 생략된 것뿐입니다. in which에서 which가 바로 그 명사 역할을 대신하고 있기 때문에, 전치사 in은 여전히 제 역할을 다하고 있습니다. the house she had grown up in 역시 마찬가지입니다. 이 문장은 the house which she had grown up in에서 관계대명사 which가 생략된 형태로 볼 수 있습니다. 즉, 겉으로는 in 뒤에 명사가 바로 보이지 않지만, 구조상으로는 전치사 in이 관계대명사와 연결되어 있는 것입니다. 따라서 관계절에서는 in 뒤에 명사가 눈에 바로 보이지 않더라도, 여전히 테두리 안을 나타내는 전치사로 읽어야 합니다. 그래서 the house she had grown up in은 "안으로 자라났다"가 아니라 "그 집 안에서 자랐다"로 묶어 읽는 것이 올바른 사고의 흐름입니다.

눈에 보이지 않는 '추상적 공간'을 만드는 in

in은 물리적인 방이나 상자 안에만 쓰이는 것이 아닙니다. 눈에 보이지 않는 상황, 분야, 맥락도 하나의 '공간(테두리)'으로 인식하여 그 안에 있다고 표현합니다.

in theory (이론상으로는 / 이론이라는 틀 안에서는)

in practice (실제로는 / 현실이라는 영역 안에서는)

in this context (이러한 맥락 속에서)

in + ~ing

수능 독해에서 자주 등장하는 in + ~ing(동명사) 구조도 마찬가지입니다. 어떤 행동을 하는 '그 과정 안에서'라는 그림을 그리면 됩니다. 실전에서는 "~하는 데 있어서" 또는 "~할 때"로 덩어리째 해석하면 아주 부드럽게 읽힙니다.

> In making this decision, we must be careful. (이 결정을 내리는 데 있어서[내리는 과정 안에서], 우리는 신중해야 한다.)

in order to는 통째로

수능에서 자주 나오는 in order to []은 하나하나 쪼개기보다 통째로 '~하기 위해'로 기억하는 것이 좋습니다. 물론 깊이 보면 이것도 order라는 명사를 중심으로 한 구조입니다. 하지만 실전 독해에서는 그런 분석보다 먼저, “아, 목적을 말하겠구나” 하고 반응하는 것이 훨씬 중요합니다. 예를 들어,

> … in order to secure peace (평화를 확보하기 위해)
>
> … in order to develop celebrations (기념행사를 발전시키기 위해)

이처럼 in order to []은 앞서 언급된 내용이 무엇을 목표로 하는지를 밝혀 주는 장치입니다.

동사와 붙어 하나의 의미 덩어리

수능 지문에서는 in이 명사 없이 쓰이면서, 앞의 동사와 단단하게 결합해 하나의 의미 덩어리(구동사)로 굳어진 표현들이 등장합니다.

bring the jackets in, Grace stepped in, turn this in 이때도 바탕 그림은 변하지 않습니다. 여전히 ‘안으로’입니다. 하지만 실전 문장에서는 단순한 방향 이동을 넘어, 동사의 행동과 in의 '안으로'라는 방향성이 결합하여 새로운 뉘앙스를 만들어냅니다.

> bring ~ in: 재킷을 가지고(bring) 안으로(in) 오다 # “안으로 들여오다”
>
> step in: 발을 딛고(step) 상황 안으로(in) 들어가다 # “개입하다 / 나서다”
>
> turn ~ in: 서류를 돌려서(turn) 내 바운더리 안으로(in) 밀어 넣다 # “제출하다”

in 뒤에 명사가 없으면 우선 ‘안으로’라는 기본 그림을 떠올리세요. 그리고 in이 앞의 동사와 강하게 붙어 있다면, 무리하게 쪼개지 말고 동사의 행동이 '안으로' 향해 완성된 하나의 표현처럼 자연스럽게 묶어 읽어야 합니다.

in that S + V

알아두면 좋은 표현입니다. 보통 '~라는 점에서'라고 외우지만, 원리는 일반적인 in과 완벽히 똑같습니다. in 뒤에는 명사가 와야 합니다. 그런데 단어 하나가 아니라 문장 전체를 넣고 싶을 때, 영어는 "이제부터 명사 자리에 문장이 들어갑니다"라는 표시로 that을 붙여줍니다. 즉, in [that S + V]는 "[S가 V하다는 사실] 그 테두리 안에서 보면"이라는 뜻입니다.

> This theory is useful in that it explains human behavior.
> (이 이론은 유용하다. 인간의 행동을 설명한다는 그 사실 안에서[그 점에서].)

특이한 표현 / 관용적 표현

아래 표현들은 전부 in의 본질(안쪽 / 안으로)이 유지된 채 굳어져 버린 표현입니다. 한 덩어리로 익히는 것이 안전합니다.

I arrived in time for the meeting. (회의에 제때 도착했다.)

She left in a hurry. (그녀는 서둘러 떠났다.)

He is in trouble with the law. (그는 법적인 곤경에 처해 있다.)

She is in charge of the project. (그녀가 그 프로젝트를 책임지고 있다.)

I have nothing in common with him. (나는 그와 공통점이 없다.)

Please let me know in advance. (미리 알려 주세요.)

In a way, he is right. (어떤 면에서는 그가 맞다.)

I was in the middle of a call. (나는 통화 도중에 있었다.)

In the long run, honesty pays off. (장기적으로 보면 정직은 보상받는다.)

In fact, the results were better than expected. (사실은 그 결과가 예상보다 더 좋았다.)

In addition, the company plans to hire more staff next year. (게다가 그 회사는 내년에 직원을 더 채용할 계획이다.)

In terms of cost, this option is more practical. (비용의 측면에서 이 선택지가 더 실용적이다.)

In this way, students can learn more effectively. (이런 식으로 학생들은 더 효과적으로 배울 수 있다.)

In other words, the plan was too expensive to continue. (다시 말해 그 계획은 계속하기에는 너무 비용이 많이 들었다.)

In response to the criticism, the company changed its policy. (그 비판에 대응하여 그 회사는 정책을 바꾸었다.)

Competitive incentives sometimes result in lower task effort. (경쟁 유인은 때때로 과제 수행 노력을 오히려 낮추는 결과를 낳는다.)

정리

in은 전치사입니다. 그래서 기본적으로 뒤에 명사가 와야 하며, [in + 명사]는 항상 하나의 의미 덩어리로 작동합니다. 하지만 in 뒤에 명사가 없으면 뜻은 '~안에'에서 '안으로'로 바뀝니다.

▶ 읽을 때의 처리 기준
뒤에 명사 있음 → [in + 명사] 한 덩어리
명사 없음 → 안으로(이동)

[심층 사고 훈련 : Deep Dive]

Q. He is in the car.와 He got in.에서 같은 in인데도 그림이 완전히 달라지는 결정적인 기준은 무엇일까요?

정답: in 뒤에 '명사'가 있는지 없는지의 차이입니다.

해설: in을 보면 무작정 뜻부터 떠올리면 안 됩니다. 뒤에 명사(the car)가 붙어 있으면 그 공간 '안에 머무르는 정지된 상태(전치사)'를 뜻하고, 명사 없이 혼자 쓰이면 안쪽을 향해 쏙 들어가는 '이동(부사)'을 뜻합니다.

[1초 스피드 체크 : Speed Check]

▶ 다음 문장들을 읽고, in이 그리는 정확한 뉘앙스에 1초 만에 체크해 보세요.

1. She walked in.

Q. 여기서 in을 '~안에'라고 해석하면 독해가 꼬이는 이유는?

[ ] A. 과거 시제 동사 뒤에 왔기 때문이다.

[ ] B. 뒤에 명사가 없으므로, '안으로'라는 이동의 방향을 나타내기 때문이다.

정답: B / [해설] 명사가 없으므로 in은 전치사가 아니라 부사 역할을 합니다. 위치를 나타내는 것이 아니라, 밖에서 안으로 들어가는 '움직임' 자체를 말합니다.

2. He came in the room. (방 안으로 들어왔다)

Q. 한국어로는 자연스러운데, 영어로 썼을 때 문법적으로 어색한 이유는?

[ ] A. [in + 명사]는 정지된 상태인데, come이라는 이동 동사와 부딪히기 때문이다.

[ ] B. room 앞에는 in 대신 항상 at을 써야 하기 때문이다.

정답: A / [해설] in the room은 방 안에 있는 정지된 상태를 나타내고, come은 이동을 나타냅니다. 그래서 He came in the room은 어색합니다. 방 안으로 들어오는 이동을 분명히 하려면 into the room을 써서 He came into the room.이라고 하거나, 명사 없이 He came in.이라고 써야 자연스럽습니다.

3. He is in trouble. / She is in charge of the project.

Q. 눈에 보이는 장소가 아닌데도 in이 쓰인 이유는?

[ ] A. '문제'나 '책임'이라는 눈에 보이지 않는 추상적인 영역(테두리) 안에 놓인 상태를 나타내기 때문이다.

[ ] B. in은 어떤 상황이든 무조건 쓸 수 있는 만능 전치사이기 때문이다.

정답: A / [해설] 물리적 공간이 아니더라도, in은 특정 상황, 상태, 범위의 '안쪽'을 설정하는 강력한 테두리 역할을 합니다.

4. I arrived in time for the meeting.

Q. 여기서 in과 time을 쪼개어 해석하면 안 되는 이유는?

[ ] A. 시간 앞에는 전치사를 해석하지 않는 것이 원칙이기 때문이다.

[ ] B. in time 자체가 '제시간 안에'라는 상태 범위를 나타내는 하나의 덩어리로 굳어졌기 때문이다.

정답: B / [해설] 이런 관용적 의미 덩어리는 구조 분석을 멈추고 하나의 블록처럼 처리해야 독해의 속도와 리듬이 깨지지 않습니다.

[심층 사고 훈련 : Deep Dive]

Q. 글을 읽다가 in을 만났을 때, 상태와 이동을 헷갈리지 않기 위해 던져야 할 단 하나의 사고 흐름은 무엇인가요?

정답: "뒤에 명사가 있는지 본다."

해설: 명사가 있으면 [in + 명사]를 한 덩어리로 묶어 '어떤 테두리 안의 상태'로 그림을 그리고, 명사가 없으면 '안으로' 들어가는 이동의 방향으로 처리합니다. in은 뜻을 고르는 단어가 아닙니다. 구조를 판별하면 뜻은 자동으로 결정됩니다.

이제 위에서 배운 내용을 실전에 적용해 봅시다. 다음 기출 문장들을 읽으며 in을 만났을 때 뒤에 명사가 있는지 확인하고, 작가가 어떤 '테두리(상태)'나 '이동'을 내 머릿속에 던져주는지 0.001초 만에 스위치를 켜보세요.

[기출 문장 1: 추상적인 영역을 설정하는 in]

Their remarkable works, including influences on modern language development, must be recognized in the field of modern literature. (2026 수능)

사고의 흐름

"현대 문학의 분야 안에서 인정받아야 한다"라고 뒤에서부터 거슬러 오며 한국어 어순으로 조립하느라 멈칫하셨나요? 스위치를 켜세요!

recognized : "인정받아야 한다." (어디서?)

in the field of modern literature : "아, '현대 문학'이라는 눈에 보이지 않는 추상적인 영역(테두리) 안에서구나!"

in을 보는 순간, 인정받는 공간적/추상적 범위를 설정해 준다고 생각하세요. in 뒤에 명사 덩어리가 왔으므로 이동이 아니라 그 영역 '안에 머물러 있는 상태'로 묶어 읽고 훌쩍 넘어가면 됩니다.

[기출 문장 2: 방법과 장소의 테두리를 치는 두 개의 in]

And, in this way, the employer leaves behind no material traces in the places where it was once an employer. (2026 수능)

사고의 흐름

한 문장 안에 in이 두 번 등장합니다.

in this way : 문장 맨 앞에서 in 뒤에 명사(this way)가 왔습니다. "이러한 방식이라는 틀 안에서 (이런 식으로)"라고 상황의 테두리를 먼저 딱 쳐줍니다.

in the places : 고용주가 물질적 흔적을 남기지 않는다고(leaves behind no material traces) 했습니다. 어디에요? 바로 뒤에 in이 나오며 "그 장소들 안에"라고 물리적인 위치를 고정해 줍니다.

이처럼 in은 눈에 보이지 않는 '방식(way)'이든 눈에 보이는 '장소(places)'든, 어떤 명사의 테두리 안쪽 상태를 지정해 주는 아주 명확한 표지판입니다. 뒤에서부터 억지로 해석을 끌어올려 오지 마세요. in이 나올 때마다 작가가 쳐주는 테두리 안으로 시선을 옮겨가며 순서대로 그림을 그리면 됩니다.

수능 기출 문장

[20] However, we need to be cautious about thinking of war and the image of the enemy that informs it in an abstract and uniform way.

[20] The concept of the enemy is fundamental to the moral assessment of war: ‘The basic aim of a nation at war in establishing an image of the enemy is to distinguish as sharply as possible the act of killing from the act of murder’.

[21] Big discoveries are covered in the press, show up on the university’s home page, help get grants, and make the case for promotions.

[21] Even the Nobel committee realizes in some way that this is not really in the scientific spirit, and their award citations commonly honor the discovery for having “opened a field up,” “transformed a field,” or “taken a field in new and unexpected directions.”

[21] Society helps them along in this mad chase.

[22] Obviously many of these areas overlap, but it is clear that information has taken on a life of its own outside the medium in which it is contained.

[23] Even a small amount of this money would accelerate the already rapid rate of technical progress and investment in renewable energy in many areas, as well as encourage the essential switch to conservation agriculture.

[23] Perhaps the most cost-effective but politically complicated policy reform would be the removal of several hundred billions of dollars of direct annual subsidies from the two biggest recipients in the OECD — destructive industrial agriculture and fossil fuels.

[23] Related issues arise in connection with current and persistently inadequate aid for these nations, in the face of growing threats to agriculture and water supply, and the rules of international trade that mainly benefit rich countries.

[24] Indeed, large numbers have been found to lack meaning and to be underestimated in decisions unless they convey affect (feeling).

that

#8 빈도 49

단어 설명 (뜻/사용법)

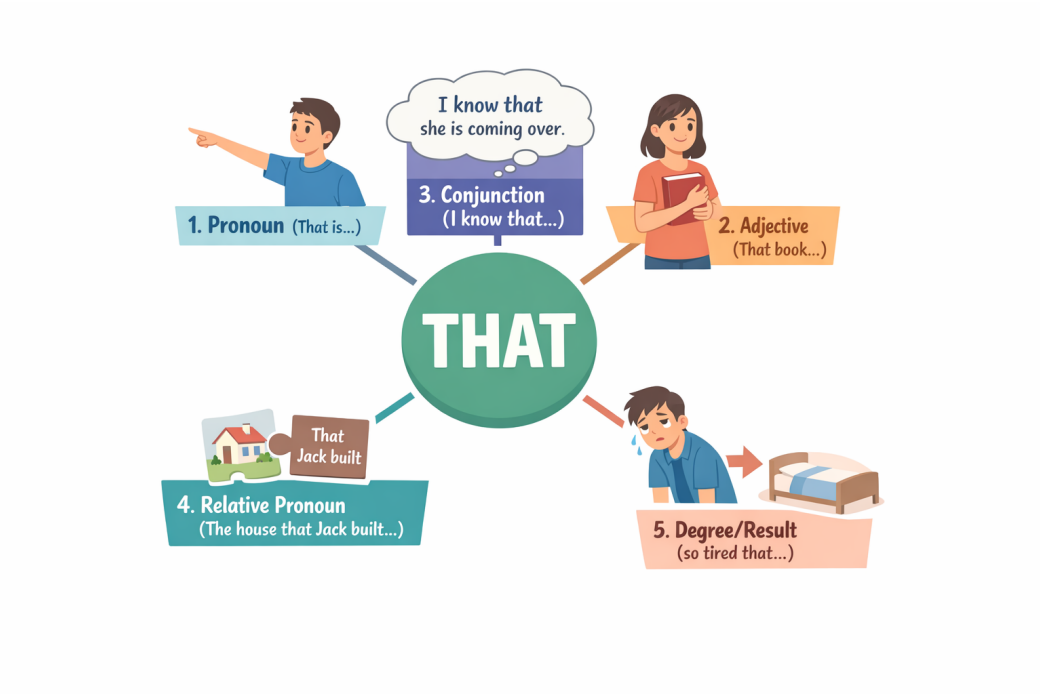

겉모습은 하나, 역할은 다섯 개

that은 하나의 단어처럼 보이지만, 실제로는 문장에서 맡는 역할에 따라 완전히 다른 다섯 얼굴을 가지고 있습니다.
영어를 오래 공부했는데도 문장을 읽다가 자주 멈추게 만드는 단어가 있습니다. 뜻은 아는 것 같은데, 문장 안에서는 자꾸 역할이 달라지는 단어, 바로 that입니다. 어떤 문장에서는 '저것'이고, 어떤 문장에서는 뜻도 없는 것처럼 보이고, 어떤 문장에서는 앞의 명사를 길게 끌고 가며 설명을 시작합니다. 심지어 어떤 경우에는, 말의 세기를 조절하는 장치로까지 쓰입니다. 문제는 겉모습이 전부 같다는 것입니다. 전부 that인데, 문장에서 하는 일은 전혀 다릅니다. 그래서 that을 뜻으로 외우면 문장은 계속 막히고, 역할로 보기 시작하면 그때부터 갑자기 문장이 이해되기 시작합니다.

이 장에서는 that이라는 하나의 단어가 문장 안에서 어떤 역할로 변신하는지를 딱 다섯 가지로 나누어 정리합니다. 겉모습은 하나지만, 문장에서의 기능은 다섯 가지. 이 구분이 보이기 시작하면, that은 더 이상 헷갈리는 단어가 아니라 문장 구조를 알려주는 표지판이 됩니다.

1. 저것 (대명사)

손에 닿지 않는, 비교적 멀리 있는 대상을 가리킬 때 씁니다.

눈에 보이거나 이미 말한 대상을 다시 가리키는 용도입니다.

Look at the man by the door. That is my father. (문 옆에 있는 남자를 봐. 저분이 우리 아버지야.)

He told me to quit the job. I don't like that. (그는 나에게 일을 그만두라고 했어. 난 그 말(그 상황)이 마음에 안 들어.)

2. 저/그 (형용사)

명사 바로 앞에서 이미 보이거나 언급된 대상 하나를 콕 집어 가리킵니다.

Do you see the boy over there? That boy is my cousin. (저기 있는 소년 보여? 저 소년이 내 사촌이야.)

She suggested traveling alone. I don't like that idea. (그녀는 혼자 여행하는 걸 제안했어. 난 저 아이디어가 별로야.)

3. 명사 대신에 문장이 온다는 표시 (접속사)

여기서 that은 뜻이 없습니다. 명사가 올 자리에 명사 대신에 문장이 온다는 표시의 접속사입니다.

I know that I am strong.

It is strange that he left early.

4. 명사를 문장으로 설명하겠다는 표시 (관계사)

앞에 나온 명사(집, 소녀, 영화 등)를 문장으로 길게 설명할 때 사용하는 연결 장치입니다.

The house that Jack built is huge. (그 집, 즉 잭이 지은 그 집은 엄청 커.)

*that = the house. 따라서, that Jack built의 뜻은 '그 집을 Jack이 지었다'.

I met a girl that smiled at me. (한 소녀를 만났어, 나를 보고 웃어준 그 소녀 말이야.)

*that = the girl. 따라서, that smiled at me의 뜻은 '그 소녀가 나를 보고 웃었다'.

I remember the day that we first met. (나는 우리가 처음 만났던 그 날을 기억한다.)
*that = on which (when).

This is the reason that I called you. (이것이 내가 너에게 전화한 이유다.)
*that = for which (why).

5. 특이하게 사용하는 that

so ~ that ~: 혼자 쓰이지 않고 주로 so나 such와 짝을 지어, 앞에서 한 말이 어느 정도였는지 결과로 마무리합니다.

I was so tired that I fell asleep. (너무 피곤했어. 그 결과로 잠들어 버렸어.)

so that ~: ~하기 위해

As such, at many factories, the workday is divided into eight-hour shifts, so that there will always be people on hand to keep the widget machines humming. (이처럼 많은 공장에서는 근무일을 8시간 교대로 나누는데, 그 목적은 기계를 계속 돌아가게 할 사람들이 언제나 현장에 있도록 하기 위해서이다.)

말의 세기 강조:

He is not that smart. (그가 그렇게까지 똑똑하진 않아.)

It is ~ that ~ (가주어-진주어): 주어가 너무 길 때, 그 자리에 가짜 주어(It)를 놓고 진짜 주어(that + 문장)는 뒤로 보냅니다. 이때 that은 '진짜 주어가 시작된다'는 신호입니다.

It is strange that he left early. (이상하다 / 그가 일찍 떠난 것은.)

It is ~ that ~ (강조구문): 문장에서 강조하고 싶은 부분을 It is와 that 사이에 쏙 집어넣어 "바로 ~이다"라고 힘을 줍니다. 수능 독해에서 필자의 핵심 주장을 찾을 때 매우 중요한 힌트가 됩니다.

It was John that broke the window. (창문을 깬 것은 바로 존이었다.)
It is in this room that the meeting will be held. (회의가 열릴 곳은 바로 이 방이다.)

[관용적 표현 추가]

독자들이 문장에서 만났을 때 당황할 수 있는 that의 특이한 표현들입니다.

Now that ~ (이제 ~이니까):

Now that you are here, we can start. (네가 여기 왔으니까, 이제 시작하자.)

In that ~(~라는 점에서): in that은 because와 의미가 비슷합니다. 글을 쓸 때는 in that보다 뜻이 더 명확한 because를 사용하는 것이 좋습니다.

He is lucky in that he has good friends. (좋은 친구들이 있다는 점에서 그는 운이 좋아.)

He is lucky because he has good friends.

Given that ~ (~을 고려해 볼 때): 수능 빈출 표현입니다.

Given that he is inexperienced, he did a great job. (그가 경험이 부족하다는 점을 고려하면, 그는 일을 아주 잘했다.)

Seeing that ~ (~인 것을 보면):

Seeing that it's raining, we should stay indoors. (비가 오는 것을 보니, 우리는 실내에 있어야겠다.)

That is~ (즉, 다시 말해):

That is, critics and laypeople alike could obtain new music simultaneously. (즉, 평론가와 일반인 모두가 동시에 새로운 음악을 얻을 수 있었다.)

That is, they seem to have an innate drive to imitate others... (다시 말해, 그들은 다른 사람들을 모방하려는 타고난 충동을 가지고 있는 것 같다...)

정리

저것 (대명사)

저/그 + 명사 (형용사)

명사 대신 문장이 온다는 표시 (접속사)

명사를 문장으로 설명하겠다는 표시 (관계사)

정도/결과, 강조 구문, 가주어-진주어 등 특이한 형태

▶ 읽을 때의 처리 기준 (that)

뒤에 명사 → 저/그 + 명사

뒤에 문장 → 명사 대신에 문장이 온다

명사 + that + 문장 → 앞의 명사를 문장으로 설명

so / such ~ that → 얼마나 그런지, 그 결과로

It is ~ that ~ → 강조할 내용이 사이에 있거나, 진짜 주어가 뒤에 있다는 신호

[심층 사고 훈련 : Deep Dive]

Q. 다음 문장들을 읽을 때, that을 '저것'이라고 해석하면 안 되는 이유는 무엇일까요?

I know that I am strong. It is strange that he left early.

정답: that 뒤에 완벽한 문장이 따라오고 있기 때문입니다.
해설: 여기서 that은 특정한 뜻을 가진 단어가 아닙니다. 첫 번째 문장에서는 "지금부터 명사 자리에 문장이 통째로 들어갑니다"라고 알려주는 접속사이고, 두 번째 문장에서는 "진짜 주어는 뒤에 있습니다"라고 알려주는 구조적 표지판(가짜 주어 구문)입니다. that을 해석하려 들지 말고, 덩어리를 묶는 신호로 처리해야 합니다.

[1초 스피드 체크 : Speed Check]

▶ 다음 문장들을 읽고, 형태는 같지만 역할이 다른 that의 진짜 정체에 1초 만에 체크해 보세요.

1. That is my father. vs I don't like that idea.

Q. 두 문장에서 that의 역할 차이는?

[ ] A. 첫 번째는 혼자서 대상을 가리키고(대명사), 두 번째는 뒤의 명사를 콕 집어 꾸며준다(형용사).

[ ] B. 둘 다 '저것'이라는 완벽히 똑같은 뜻이다.

정답: A / [해설] 첫 번째 that은 그 자체로 명사(저분) 역할을 하지만, 두 번째 문장에서 that을 혼자 대명사처럼 해석하면 문장 구조가 깨집니다. that idea를 한 덩어리로 묶어 읽어야 합니다.

2. I met a girl that smiled at me.

Q. 여기서 that을 접속사('그리고')처럼 읽으면 생기는 치명적인 오해는?

[ ] A. 문장이 뚝 끊어져서 '내가 만난 소녀'와 '나를 보고 웃은 사람'이 각기 다른 두 명인 것처럼 꼬이게 된다.

[ ] B. 과거 시제와 현재 시제가 충돌하게 된다.

정답: A / [해설] that smiled at me는 새로운 정보가 아니라 앞의 girl을 설명하는 관계사입니다. 앞의 명사를 문장으로 설명한다는 신호로 받아들여야 합니다.

3. I was so tired that I fell asleep. / He is not that smart.

Q. 여기서 that은 명사도 아니고 앞말을 설명하지도 않습니다. 그렇다면 무슨 역할일까요?

[ ] A. '그 결과 ~하다' 또는 '그렇게까지'처럼 말의 세기(정도)를 조절하고 마무리하는 역할이다.

[ ] B. 문법적으로 아무 의미 없이 자리만 차지하는 단어이다.

정답: A / [해설] so ~ that 구문에서는 강도가 얼마나 센지 그 결과를 이끌어내며, not that ~에서는 거리 개념이 추상적으로 확장되어 '그 정도로'라는 말의 세기를 조절합니다.

4. He is lucky in that he has good friends.

Q. 수능과 모의고사에 자주 나오는 in that 구조의 올바른 사고방식은?

[ ] A. '저것 안에서'라고 물리적인 장소로 직역한다.

[ ] B. '~라는 점(사실)에서'라는 의미로, because처럼 이유나 근거를 덧붙이는 덩어리로 읽는다.

정답: B / [해설] in that 뒤에 문장이 오므로, 명사 자리에 문장이 들어왔다는 감각으로 처리하여 앞선 내용에 대한 이유를 보충 설명합니다.

[심층 사고 훈련 : Deep Dive]

Q. 변화무쌍한 that을 만났을 때, 독해 속도를 늦추지 않기 위해 던져야 할 단 하나의 질문은 무엇인가요?

정답: "지금 이 that은 무슨 역할을 하고 있지?"

해설: 가리키고 있는가(대명사/형용사)? 명사 자리에 문장을 붙이고 있는가(접속사)? 앞 명사를 설명하는가(관계사)? 정도나 결과를 마무리하는가(부사)? 이 질문이 머릿속에 자동으로 켜지면, that은 더 이상 독해를 가로막는 장애물이 아니라 문장 구조를 보여주는 내비게이션이 됩니다.

이제 위에서 배운 내용을 실전에 적용해 봅시다. 다음 기출 문장들을 읽으며 that을 만났을 때 멈칫하지 말고, "이 that이 지금 명사를 대신하고 있는지, 명사를 설명하고 있는지, 아니면 문장 구조의 신호를 보내고 있는지" 0.001초 만에 스위치를 켜보세요.

[기출 문장 1: 명사를 문장으로 길게 설명하는 that (관계사)]

Therefore, I am encouraging you to submit a proposal for a new club that you would like to create. (2026 수능)

사고의 흐름

문장을 쭉 읽어 나가다가 that을 만났습니다. 여기서 that을 '그것'이라고 해석하면 뒷말과 엉켜버립니다.

a new club : "새로운 동아리." (어떤 동아리?)

that : "아, 앞서 말한 '새로운 동아리'가 어떤 것인지 이제부터 문장으로 설명해 주겠구나!"

you would like to create : "네가 만들고 싶어 하는 (바로 그 동아리)"

여기서 that은 앞의 명사(club)와 뒤의 설명(you would like to create)을 연결해 주는 튼튼한 다리입니다. "네가 만들고 싶어 하는 새로운 동아리"라고 한 덩어리로 묶어서 그림을 그리며 넘어가세요.

[기출 문장 2: 명사 자리에 문장이 통째로 들어왔음을 알리는 that (접속사)]

We almost universally accept that playing video games is a pleasant break. (2025 수능)

사고의 흐름

We accept : "우리는 받아들인다." (무엇을?)

that : "아, 받아들이는 내용이 단어 하나가 아니라 문장 전체구나!" (접속사 신호)

playing video games is... : "비디오 게임을 하는 것이 즐거운 휴식이라는 (그 사실을)"

여기서 that은 accept의 목적어 자리에 깃발을 꽂고 "뒤에 완전한 문장이 따라옵니다"라고 알려주는 신호입니다. that 이하 전체를 '[ ]'로 묶어서 하나의 명사처럼 처리하세요.

수능 기출 문장

[19] He felt that he would never succeed.

[20] However, we need to be cautious about thinking of war and the image of the enemy that informs it in an abstract and uniform way.

[20] It is the presence of the enemy that gives meaning and justification to war.

[20] Rather, both must be seen for the cultural and contingent phenomena that they are.

[20] ‘War has its own strategic, tactical, and other rules and points of view, but they all presuppose that the political decision has already been made as to who the enemy is’.

[21] Even the Nobel committee realizes in some way that this is not really in the scientific spirit, and their award citations commonly honor the discovery for having "opened a field up," "transformed a field," or "taken a field in new and unexpected directions."

[21] Great scientists, the pioneers that we admire, are not concerned with results but with the next questions.

[21] The highly respected physicist Enrico Fermi told his students that an experiment that successfully proves a hypothesis is a measurement; one that doesn't is a discovery.

[22] As a consequence, those people, organizations, and countries that possess the highest-quality information are likely to prosper economically, socially, and politically.

[22] Obviously many of these areas overlap, but it is clear that information has taken on a life of its own outside the medium in which it is contained.

they

#9 빈도 45

단어 설명 (뜻/사용법)

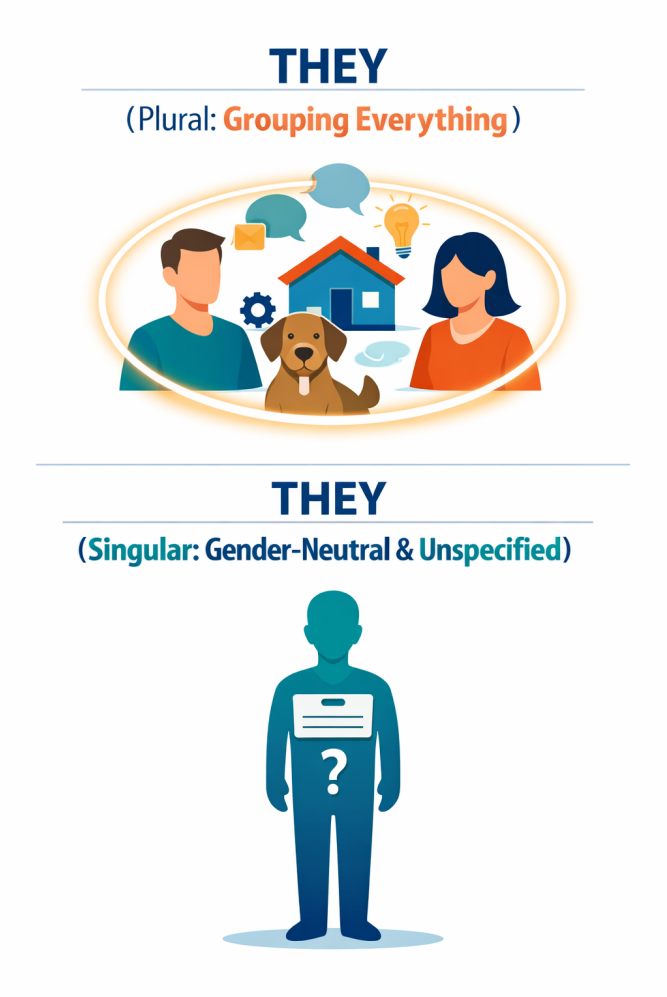

우리는 보통 they를 "그들"이라고 배웁니다. 하지만 실제 영어에서 they는 단순히 '여러 사람'이라는 뜻만을 가진 단어가 아닙니다.

they의 핵심

they는 여러 개의 대상을 하나로 묶어 가리키는 대명사입니다. 형식으로 보면 이렇게 생각하면 됩니다.

he + he + ⋯ = they

she + she + ⋯ = they

it + it + ⋯ = they

he + dad + sister + mom + she + dog + eraser + ⋯ = they

사람만이 아니라, 사람, 동물, 사물, 추상 개념이 섞여 있어도 여럿이면 전부 they로 묶습니다. 사물과 추상적 개념까지 they로 묶는 것을 생각해 보면, 영어와 한국어가 다르다는 것을 알 수 있습니다. 영어는 이해하려고 애를 써야지, 한국어로 번역하면 안 됩니다. 번역은 국어의 영역입니다.

1. they = 이미 나온 여러 대상

I like those dancers. They dance well.

My friends are here. What do they want to do?

These songs are old. They aren't as popular as they once were.

2. they = 누구인지 굳이 말하지 않을 때

You know what they say.

They say the trial could go on for weeks.

People can do what they want.

여기서 they는 특정한 사람이 아니라 '일반 사람들'을 가리킵니다.

3. they = everyone, someone 같은 단수 표현과 함께 쓰는 they

(**singular they**)

Everyone knew where they stood.

No one has to go if they don't want to.

An employee can file a complaint if they need to.

겉으로 보면 everyone, someone은 하나입니다. 하지만 영어는 오래전부터

성별을 모를 때,

굳이 밝히지 않을 때,

they로 자연스럽게 처리해 왔습니다.

4. they = 성별을 밝히지 않거나 밝히고 싶지 않을 때

A student left their bag here.

Someone called and said they would come back later.

그리고 성별이 남성, 여성으로 나뉘지 않는 사람도 they(their, them, theirs)를 선택해 사용합니다.

주의할 점: they가 단수(한 사람)를 가리킬 때도 동사는 항상 복수형(are, have, do 등)을 씁니다.
(예: Someone is here. They are waiting for you.)

they 사용의 변화

예전에는

Everyone should bring his or her own pencil.

처럼 he or she를 쓰는 것이 바른 표현이라고 가르쳤습니다. 하지만 이 표현은 길고 불편하며, 성별을 굳이 드러내야 하는 문제도 있었습니다. 이미 셰익스피어와 제인 오스틴 시대부터 사람들은 everyone, someone 같은 말에 자연스럽게 they를 사용해 왔고, 최근 수십 년 동안 학술지와 공식 문서에서도 singular they가 표준처럼 쓰이고 있습니다. 그래서 지금은

Everyone should bring their own pencil.

이 표현이 가장 자연스럽습니다.

themselves

themselves는 앞의 they가 다시 자기 쪽으로 돌아올 때 쓰는 말입니다. 형식으로 보면 이렇게 생각하면 됩니다.

1) themselves = 주어의 행동이 다시 그들 자신에게 돌아올 때

They blamed themselves.

They introduced themselves.

그리고 앞에서 배운 singular they와도 자연스럽게 이어집니다.

Everyone should ask themselves this question.

Someone may find themselves in a difficult situation.

2) themselves = 바로 그들 자신이라고 강조할 때

They themselves admitted it.

The parents themselves were unsure.

여기서 themselves는 없어도 문장은 성립합니다. 즉, 강조용 themselves는 문장의 필수 성분이라기보다 힘을 실어 주는 장치라고 보면 됩니다.

3) by themselves = 스스로 / 혼자서 / 도움 없이 / 저절로

The children solved the problem by themselves.

They sat by themselves.

The lights turned on by themselves.

특히 주의해야 하는 표현입니다. by themselves를 “그들 스스로”라고만 외우면 안 됩니다. 문맥에 따라 뜻이 조금씩 달라지기 때문입니다.

4) be themselves = 자기답다 / 평소 상태다

After a short rest, they were themselves again.

They were not themselves that day.

정리합니다

they를 보면 이렇게 반응하면 됩니다.

> "여기서 여러 대상을 하나로 묶어 가리키는구나."
>
> "혹은 성별을 말하지 않고 넓게 가리키는구나."

they는 단순히 '그들'이 아니라, 여럿을 하나로 묶는 가장 강력한 대명사입니다.

▶ 읽을 때의 처리 기준 (they)
they = 여럿을 하나로 묶어 가리킨다. (필요 없으면 성별도 묻지 않는다.)

[심층 사고 훈련 : Deep Dive]

Q. 수능 지문을 읽을 때 they를 기계적으로 그들이라고만 번역하면 생기는 가장 치명적인 독해 실수는 무엇일까요?

정답: 사람이 아닌 사물이나 추상적인 개념을 가리킬 때, 또는 단 한 사람(단수)을 가리킬 때 가리키는 대상을 잘못 잡아 해석 전체가 흔들린다는 것입니다.

해설: they의 핵심은 숫자가 아니라 묶기입니다. 앞에 나온 여러 대상을 사람/사물 가리지 않고 하나의 보따리로 묶거나, 성별과 정체를 흐려 일반화할 때 씁니다. 그들이라는 번역에 갇히면 이 유연한 기능을 완전히 놓치게 됩니다.

[1초 스피드 체크 : Speed Check]

▶ 다음 문장들을 읽고, they가 가리키는 진짜 대상에 1초 만에 체크해 보세요.

1. These songs are old. They aren't as popular as they once were.

Q. 여기서 they를 정확히 잡지 않고 넘어가면 독해가 왜 흔들릴까요?

> [ ] A. 과거 시제와 현재 시제의 차이를 파악할 수 없기 때문이다.
>
> [ ] B. 무엇이 예전보다 덜 인기 있는지(비교의 대상)를 정확히 추적할 수 없기 때문이다.

정답: B / [해설] they는 앞서 묶어둔 보따리(these songs)를 놓치지 말고 계속 추적하라는 신호입니다. 대상을 명확히 띄워두지 않으면 문장이 길어질수록 길을 잃습니다.

2. You know what they say.

Q. 이 문장에서 they는 누구를 가리키고 있나요?

> [ ] A. 앞에서 언급되었던 특정한 인물 집단
>
> [ ] B. 특정한 누군가가 아닌 불특정 다수의 '일반 사람들'

정답: B / [해설] 여기서 they는 실제 인물 집단이 아닙니다. '사람들이 흔히 말하듯이'라는 관용적 표현으로, 말의 출처를 흐리고 범위를 넓혀 일반화하는 기능입니다.

3. A student left their bag here. / Everyone knew where they stood.

Q. a student(학생 한 명), everyone(단수 취급)인데도 복수인 they/their로 받는 이유는?

[ ] A. 영문법의 수 일치 규칙이 완전히 파괴된 잘못된 문장이기 때문이다.

[ ] B. 굳이 성별(his/her)을 밝히지 않거나 특정할 필요가 없이 중립적으로 표현하기 위해서이다.

정답: B / [해설] 현대 영어에서는 성별을 알 수 없거나 굳이 밝힐 필요가 없을 때 단수 명사를 they로 받는 것(Singular they)이 완벽한 표준입니다. 단수냐 복수냐를 따지며 당황하지 말고 자연스럽게 처리해야 합니다.

[심층 사고 훈련 : Deep Dive]

Q. 문장 맨 앞이나 중간에서 they를 만났을 때, 가장 먼저 던져야 할 단 하나의 사고 질문은 무엇인가요?

정답: "이 they는 앞에서 나온 어떤 대상을 묶은 보따리인가, 아니면 성별/대상을 넓게 퉁친 것인가?"

해설: they는 복수인지 단수인지를 먼저 수학적으로 따지는 단어가 아닙니다. 구체적인 대상을 묶어서 끌고 가는 중인지, 아니면 대상을 넓혀서 일반화하고 있는지를 먼저 판단해야 합니다.

이제 위에서 배운 내용을 실전에 적용해 봅시다. 다음 기출 문장들을 읽으며 they나 their를 무작정 그들(의)로 번역하는 낡은 습관을 버리세요. 단어를 만나는 0.001초의 순간, "아, 앞에서 말한 어떤 대상들을 한 덩어리로 묶어서 끌고 가는구나!"라고 반응하며 앞의 명사를 재빨리 찾아 머릿속에서 등호(=)를 그리는 연습을 해봅시다.

[기출 문장 1: 문장의 진짜 주인을 찾아 묶어주는 their]

Students can make any type of club based on their various interests, such as hip-hop, K-pop dancing, or coding. (2026 수능)

사고의 흐름

읽으면서 속으로 "...그들의 다양한 관심사에 기초하여..."라고 번역하셨나요? 뜻은 통하지만, 문장이 조금만 길어지면 그들이 누구인지 길을 잃게 됩니다. their를 보는 순간 뇌의 스위치를 이렇게 켜야 합니다.

Students can make any type of club : 학생들은 어떤 종류의 동아리든 만들 수 있다.

based on their : 그들의~ 에 기초해서? (X) 잠깐, their를 보는 순간 멈추자. 여기서 묶어낸 여럿이 누구지? 아, 문장 맨 앞의 Students(학생들)구나!

their various interests : 학생들(자신들)의 다양한 관심사

여기서 their는 단순한 소유격이 아닙니다. 글을 읽는 시선을 살짝 뒤로 돌려 주어인 Students를 가리키는 화살표 같은 것입니다. '그들의'라고 뭉뚱그리지 말고, "아, 학생들 본인의 관심사!"라고 구체적인 이미지를 그리며 넘어가세요.

[기출 문장 2: 사람이 아니라 추상적 개념을 묶어버리는 they]

> It can be challenging to be collaborative and competitive in sport as they involve different forms of behaviour. (2026 수능)

사고의 흐름

수능 독해에서 학생들이 많이 힘들어하는, 정말 중요한 문장입니다. they를 사람으로만 알고 있으면 이 문장은 완전히 꼬여버립니다.

> It can be challenging to be collaborative and competitive in sport : 스포츠에서 협력적이면서 동시에 경쟁적이기는 어려울 수 있다.
>
> as they involve... : 왜냐하면 그들이 포함하기 때문에? (X) 잠깐, 이 문장에 사람이 한 명도 없는데 그들이 누구지?
>
> 독해 스위치 작동! : 아! they는 사람만 가리키는 게 아니지! 앞에서 말한 두 가지 속성, 즉 collaborative(협력적인 것)와 competitive(경쟁적인 것)라는 추상적인 개념 두 개를 하나로 묶어서 받은 거구나!
>
> they involve different forms of behaviour : 그 두 가지 속성은 서로 다른 형태의 행동을 수반하기 때문에

they를 무조건 사람(그들)으로 해석하려다 막히는 전형적인 패턴입니다. they는 사람, 사물, 동물, 심지어 이 문장처럼 추상적인 개념들까지도 여럿이면 무조건 하나로 묶어내는 만능 보따리입니다. 이 감각을 익히면 해석이 막히던 문장들이 마법처럼 뚫리기 시작할 것입니다.

[수능 실전 팁] 순서 배열 / 문장 삽입 문제에서의 they

수능에서 순서 배열(36~37번)이나 문장 삽입(38~39번) 문제를 풀 때, 문장 맨 앞에 They나 Their가 등장한다면 마음속으로 쾌재를 부르세요. 이것은 단순한 대명사가 아니라 출제자가 던져준 강력한 '위치 추적기'입니다.

[작동 원리]

> They는 앞에서 이미 여럿을 묶어 놓았다는 신호입니다. 즉, They가 있는 문장의 바로 앞 문장에는 반드시 They로 받을 수 있는 복수 명사나 여러 개의 개념이 존재해야 합니다. 만약 (A), (B), (C) 순서를 맞추는데 (B)의 첫 단어가 They라면? (B)의 바로 앞에는 반드시 복수형 명사가 있어야 합니다. 내용이 아무리 그럴싸하게 이어져 보여도, 앞에 단수 명사만 있다면 그 순서는 무조건 틀린 것입니다.

수능 시험장에서 they를 만나면 해석에만 매달리지 말고, "이 they가 받을 수 있는 복수 명사(보따리)가 바로 앞 문장에 있는가?"를 0.001초 만에 확인하는 '구조적 시선'을 가져야 합니다.

수능 기출 문장

[20] Rather, both must be seen for the cultural and contingent phenomena that they are.

[20] ‘War has its own strategic, tactical, and other rules and points of view, but they all presuppose that the political decision has already been made as to who the enemy is’.

[21] Even the Nobel committee realizes in some way that this is not really in the scientific spirit, and their award citations commonly honor the discovery for having “opened a field up,” “transformed a field,” or “taken a field in new and unexpected directions.”

[21] Society helps them along in this mad chase.

[24] A defining element of catastrophes is the magnitude of their harmful consequences.

[24] Indeed, large numbers have been found to lack meaning and to be underestimated in decisions unless they convey affect (feeling).

[24] This effort assumes that people can understand the resulting numbers and act on them appropriately.

[29] The reason for this is not the external size and massiveness of their works, although the Egyptians admittedly achieved some amazing things in this respect.

[31] At the same time, they consolidated their own memory of the personal circumstances in which the event took place, an effect known as “flashbulb memory.”

[32] How, then, do they ever have any influence over the majority?

as

#10 빈도 41

단어 설명 (뜻/사용법)

as는 전치사, 접속사, 그리고 일부 표현에서 부사·대명사 역할까지 하는 영어계의 카멜레온 같은 단어입니다. 사전에는 수십 가지 뜻이 있지만, 실제 수능 독해에서는 뒤에 무엇이 따라오는지(구조)만 보면 뜻이 저절로 결정됩니다.

전치사 as: ~로서, ~의 자격으로 (정체성·역할)

as 뒤에 명사만 달랑 오면, 전치사입니다. like가 전치사로 쓰일 때 단순한 겉모습의 비교(~처럼)라면, as는 '실제 정체성이나 역할, 기능'을 나타내는 도장(마크)과 같습니다.

> He works as a teacher. (그는 교사로서 일한다.)
>
> She was invited as a guest. (그녀는 손님 자격으로 초대받았다.)
>
> It counts as success. (그것은 성공으로 간주된다.)

수능 팁: regard A as B, define A as B, think of A as B처럼 'A를 B로서(로) 여기다'라는 패턴으로 수능에 자주 등장합니다.

접속사 as의 두 얼굴: ~처럼(방식) vs 변화/이유(수능 단골)

as 뒤에 주어+동사(문장)가 올 때입니다.

(1) 안전한 접속사: ~처럼, ~하는 대로 (방식/상태)

> Do as I say. (내가 말하는 방식대로 하세요.)
>
> Leave it as it is. (있는 그대로 두다(=변경하지 말고 그 상태 유지))

(2) [수능 핵심] 독해에서는 필수, 쓰기에서는 '나쁜 접속사'

수능 지문을 읽다 보면 as가 '시간(~할 때)', '이유(~때문에)', '비례(~함에 따라)' 등 너무 여러 가지 뜻으로 쓰여 머리가 아픕니다. 하나의 단어가 여러 뜻을 가지니 독자를 헷갈리게 하는 '나쁜 접속사'인 셈입니다. 따라서 여러분이 직접 영어로 글을 쓸 때는 명확한 because, when, while 등을 쓰는 것이 좋습니다. 하지만, 수능 독해에서는 다음 두 가지만 기억하면 됩니다.

become, grow, increase 등 변화를 나타내는 동사가 보일 때: "~함에 따라 / ~할수록"으로 읽으세요. (수능 지문 논리 전개의 핵심입니다.)

> As we grow older, we become wiser. (우리가 나이가 들어감에 따라~)

나머지 애매할 때: 자연스럽게 "~때문에"나 "~할 때"로 문맥에 맞게 스윽 붙여 읽으세요.

비교 구문 as ~ as

이 부분은 단어 뜻을 고민할 필요 없이 구조(틀)로 파악하면 매우 쉽습니다.

as ~ as ~ : "그만큼 ~한" (동등 비교)

> He is as tall as his brother. (그는 그의 형만큼 똑같이 키가 크다.)

여기서 앞의 as는 뒤의 형용사(tall)를 꾸며주는 부사입니다. "그는 형이 큰 것과 똑같은 그 정도로 크다"는 양팔 저울입니다.

[수능 필수] twice/three times/... + as ~ as : 기준점의 배수 확대

수능 도표 문제(25번)에서 학생들을 자주 헷갈리게 하는 단골 패턴입니다. as ~ as 앞에 twice(2배), three times(3배) 같은 배수사가 붙는다고 해서 원리가 바뀌는 것이 아닙니다. 동등함을 맞추는 양팔 저울에서 단지 한쪽 기준의 무게가 2배, 3배로 늘어날 뿐입니다.

> This room is twice as large as mine. (이 방은 내 방 크기의 2배만큼 크다. -> 내 방보다 2배 크다.)
>
> He earns three times as much money as I do. (그는 내가 버는 것의 3배만큼 많은 돈을 번다.)

독해 스위치: 배수사가 붙은 as ~ as를 만날 때는 당황하지 말고, 뒤의 as를 기준점(~의 / ~보다)으로 삼아 그 숫자만큼 곱해주기만 하면 머릿속에 정확한 값이 떨어집니다.

such ~ as ~ : "~하는 그런 ~"

> Such people as you describe do not exist. (네가 묘사하는 그런 사람들은 존재하지 않는다.)

정리

as를 보면 무작정 뜻을 대입하지 말고 뒤를 보세요.

as + 명사 → ~로서 (역할/자격)

as + 문장 → ~처럼(방식), ~함에 따라(변화), ~때문에(이유)

as ~ as → 양팔 저울의 수평 맞추기

▶ 읽을 때의 처리 기준 (as)

as를 보면 → "뒤에 명사가 오는지(자격), 문장이 오는지(방식/변화/이유)" 구조부터 즉시 판별한다.

[심층 사고 훈련 : Deep Dive]

Q. 공식적인 글쓰기에서는 as를 '이유(~때문에)'나 '시간(~할 때)'의 뜻으로 쓰는 것을 왜 피하라고 할까요?

정답: 문장을 끝까지 읽기 전에는 독자가 그 뜻을 하나로 확정 지을 수 없어 오해(모호성)를 불러일으킬 수 있기 때문입니다.

해설: "I spilled the milk as I got up."은 일어날 때(when) 쏟은 것인지, 일어났기 때문에(because) 쏟은 것인지 헷갈립니다. 명확한 논리가 생명인 글에서는 because나 since를 쓰는 것이 맞지만, 수능 지문(읽기)에서는 자주 등장하므로 문맥에 맞게 유연하게 처리할 줄 알아야 합니다.

[1초 스피드 체크 : Speed Check]

▶ 다음 문장들을 읽고, 카멜레온 같은 as의 역할을 1초 만에 체크해 보세요.

He works as a teacher. vs Do as I say.

Q. 두 문장에서 as의 역할을 가르는 가장 결정적인 기준은 무엇인가요?

> [ ] A. 앞의 동사가 무엇인지에 따라 결정된다.
>
> [ ] B. as 뒤에 명사(a teacher)가 오는지, 문장(I say)이 오는지에 따라 결정된다.

정답: B / [해설] as 뒤에 명사가 오면 정체성·역할을 나타내는 '전치사(~로서)'이고, 문장이 오면 '접속사(~대로/~처럼)'입니다. 구조를 보면 뜻은 자동으로 따라옵니다.

As work becomes ever more modularised...

Q. 수능 지문에서 as 뒤에 becomes 같은 '상태의 변화'를 나타내는 동사가 올 때 가장 자연스러운 독해 스위치는?

[ ] A. "일이 더 모듈화될 때"라고 시간의 한 점으로 해석한다.

[ ] B. "일이 더 모듈화 됨에 따라"라고 상황의 점진적인 변화(비례)로 해석한다.

정답: B / [해설] 수능 논설문에서 as 뒤에 비교급이나 변화를 나타내는 동사(become, grow 등)가 오면 십중팔구 "~함에 따라"라는 비례의 논리를 이끕니다.

Coopetition is defined as "the simultaneous pursuit of cooperation and competition..."

Q. 이 문장에서 as의 정체는 무엇인가요?

[ ] A. "A를 B로서 정의하다(define A as B)"라는 구조 속에서 자격/정체성을 부여하는 전치사이다.

[ ] B. 뒤에 긴 따옴표가 있으므로 접속사로 봐야 한다.

정답: A / [해설] 뒤의 따옴표 내용은 명사구(개념)입니다. regard A as B, define A as B 구조에서 as는 두 대상을 같은 정체성(=)으로 묶어주는 강력한 전치사입니다.

This car is twice as expensive as that one.

Q. 수능 도표 문제에서 이 문장을 만났을 때, 가장 빠르고 정확하게 뇌에서 처리하는 방법은?

[ ] A. "이 차는 저 차만큼 2배 비싸다"라고 순서대로 직역한다.

[ ] B. 뒤의 as를 기준점(~보다/~의)으로 삼아 "저 차보다 2배 더 비싸다"라고 곱해서 읽는다.

정답: B / [해설] 배수사가 붙어도 as의 본질은 변하지 않습니다. 뒤의 as가 제시하는 기준값에 단순히 2배라는 배수를 곱해주는 구조로 이해하는 것이 도표 문제를 푸는 가장 빠르고 안전한 스킬입니다.

[심층 사고 훈련 : Deep Dive]

Q. "He is as tall as his brother."라는 문장을 읽을 때, 독해 속도를 올리는 올바른 사고방식은 무엇인가요?

정답: 두 개의 as를 각각 해석하려 들지 말고, "he와 his brother를 'tall'이라는 기준으로 양팔 저울에 똑같이 올려두었구나!"라고 하나의 덩어리(구조)로 파악하는 것입니다.

해설: 첫 번째 as를 '그만큼', 두 번째 as를 '~만큼'이라고 일일이 번역하면 문장이 길어질 때 엉킵니다. as ~ as는 그냥 '양쪽이 똑같다'는 수평의 구조 틀일 뿐입니다.

독해 스위치 ON (사고의 흐름)

이제 위에서 배운 내용을 실전에 적용해 봅시다. 다음 기출 문장들을 읽으며 as를 볼 때마다 무작정 멈춰서 수십 개의 뜻 중 하나를 고르려 하지 마세요. 단어를 만나는 0.001초의 순간, "이 as 뒤에 명사가 와서 자격(이름표)을 달아주는가, 아니면 문장이 와서 방식이나 변화를 설명하는가?" 그 구조의 틀부터 확인하는 연습을 해봅시다.

[기출 문장 1: 명사에 자격과 정체성을 부여하는 전치사 as]

Although the colors were now faded, the familiar shapes on the wall were the same ones she had painted with her father as a child. (2026 수능)

사고의 흐름

with her father: "그녀의 아버지와 함께."
as a child: "as 뒤에 '어린아이(a child)'라는 명사가 왔네?"
독해 스위치 작동!: "아! 여기서 as는 접속사가 아니라 전치사구나. 그녀가 그림을 그리던 당시의 신분, 즉 **'어린아이로서(어린 시절에)'**라는 정체성의 이름표를 딱 붙여주는 역할이네!"

[기출 문장 2: 상태의 변화를 나타내는 강력한 수능형 접속사 as]

As work becomes ever more modularised, commoditised and standardised, ... ties between service work and particular places can be disconnected. (2026 수능)

사고의 흐름

As work becomes ever more...: "As 뒤에 주어(work)와 동사(becomes)가 나왔으니 접속사구나! 게다가 '더욱 ~해지다(becomes more)'라는 변화의 흐름이 있네?"
독해 스위치 작동!: "이건 무조건 비례/변화의 as다! 업무가 더욱 모듈화되고, 상품화되고, 표준화 됨에 따라(될수록), 서비스와 장소의 연결이 끊어질 수 있다는 거구나!" (수능 논리의 뼈대를 잡는 순간입니다.)

[기출 문장 3: 두 대상을 같은 정체성(=)으로 묶는 전치사 as]

Coopetition is defined as "the simultaneous pursuit of cooperation and competition..." (2026 수능)

사고의 흐름

Coopetition is defined: "코피티션(협력적 경쟁)은 정의된다."
as "the simultaneous pursuit...": "as 뒤에 따옴표로 묶인 명사 덩어리(개념)가 왔네?"
독해 스위치 작동!: "이 as는 저울의 받침점 같은 전치사구나! 코피티션이라는 단어 = '협력과 경쟁의 동시 추구'라는 자격/정의를 쾅 하고 찍어주는 마크네!"

수능 기출 문장

[20] The concept of the enemy is fundamental to the moral assessment of war: ‘The basic aim of a nation at war in establishing an image of the enemy is to distinguish as sharply as possible the act of killing from the act of murder’.

[20] ‘War has its own strategic, tactical, and other rules and points of view, but they all presuppose that the political decision has already been made as to who the enemy is’.

[21] Although not the explicit goal, the best science can really be seen as refining ignorance.

[22] As a consequence, those people, organizations, and countries that possess the highest-quality information are likely to prosper economically, socially, and politically.

[22] Investigations into the economics of information encompass a variety of categories including the costs of information and information services; the effects of information on decision making; the savings from effective information acquisition; the effects of information on productivity; and the effects of specific agencies (such as corporate, technical, or medical libraries) on the productivity of organizations.

[22] With the industrial society evolving into an information-based society, the concept of information as a product, a commodity with its own value, has emerged.

[23] Even a small amount of this money would accelerate the already rapid rate of technical progress and investment in renewable energy in many areas, as well as encourage the essential switch to conservation agriculture.

[26] After graduating from university, Rawlings worked as a journalist while simultaneously trying to establish herself as a fiction writer.

[29] Never before and never since has the quality of monumentality been achieved as fully as it ② did in Egypt.

[30] While afloat, it is uniquely ③ vulnerable, moving slowly with its antlers held high as it struggles to keep its nose above water.

it

#11 빈도 37 설명 잠금

단어 설명 (뜻/사용법)

샘플북은 단어 설명을 10개까지만 제공합니다.
나머지 설명은 **peshare.com 정식판**에서 이어집니다.

수능 기출 문장

[18] However, I would like to change my recipe if it is possible.

[19] Finally, it came.

[19] He had tried more than ten times to stand up but never managed it.

[19] Walking out of the water joyfully, he cheered, “Wow, I did it!”

[20] However, we need to be cautious about thinking of war and the image of the enemy that informs it in an abstract and uniform way.

[20] It is the presence of the enemy that gives meaning and justification to war.

[21] But it’s wrong.

[22] Obviously many of these areas overlap, but it is clear that information has taken on a life of its own outside the medium in which it is contained.

[28] Keep it dry.

[28] Place your smartphone on the center of the charging pad (or it will not charge).

for

#12 빈도 36 설명 잠금

단어 설명 (뜻/사용법)

샘플북은 단어 설명을 10개까지만 제공합니다.
나머지 설명은 **peshare.com 정식판**에서 이어집니다.

수능 기출 문장

[18] Dear Mr. Reese, A few days ago, I submitted my application and recipe for the 2nd Annual DC Metro Cooking Contest.

[19] He waited for the right wave.

[19] The waves were perfect for surfing.

[20] Rather, both must be seen for the cultural and contingent phenomena that they are.

[21] Big discoveries are covered in the press, show up on the university's home page, help get grants, and make the case for promotions.

[21] Even the Nobel committee realizes in some way that this is not really in the scientific spirit, and their award citations commonly honor the discovery for having "opened a field up," "transformed a field," or "taken a field in new and unexpected directions."

[21] The Nobel Prize, the pinnacle of scientific accomplishment, is awarded, not for a lifetime of scientific achievement, but for a single discovery, a result.

[23] Increasing aid for the world's poorest peoples can be an essential part of effective mitigation.

[23] Related issues arise in connection with current and persistently inadequate aid for these nations, in the face of growing threats to agriculture and water supply, and the rules of international trade that mainly benefit rich countries.

[23] We argue that the ethical principles of justice provide an essential foundation for policies to protect unborn generations and the poorest countries from climate change.

have

#13 빈도 36 설명 잠금

단어 설명 (뜻/사용법)

샘플북은 단어 설명을 10개까지만 제공합니다.
나머지 설명은 **peshare.com 정식판**에서 이어집니다.

수능 기출 문장

[18] I have checked the website again, but I could only find information about the contest date, time, and prizes.

[18] I have just created a great new recipe, and I believe people will love this more than the one I have already submitted.

[19] He had tried more than ten times to stand up but never managed it.

[19] He jumped up onto the board just like he had practiced.

[20] 'War has its own strategic, tactical, and other rules and points of view, but they all presuppose that the political decision has already been made as to who the enemy is'.

[21] Even the Nobel committee realizes in some way that this is not really in the scientific spirit, and their award citations commonly honor the discovery for having "opened a field up," "transformed a field," or "taken a field in new and unexpected directions."

[22] Information has become a recognized entity to be measured, evaluated, and priced.

[22] Obviously many of these areas overlap, but it is clear that information has taken on a life of its own outside the medium in which it is contained.

[22] With the industrial society evolving into an information-based society, the concept of information as a product, a commodity with its own value, has emerged.

[24] Indeed, large numbers have been found to lack meaning and to be underestimated in decisions unless they convey affect (feeling).

this

#14 빈도 33 설명 잠금

단어 설명 (뜻/사용법)

샘플북은 단어 설명을 10개까지만 제공합니다.
나머지 설명은 **peshare.com 정식판**에서 이어집니다.

수능 기출 문장

[18] I have just created a great new recipe, and I believe people will love this more than the one I have already submitted.

[19] And this time, standing upright, he battled the wave all the way back to shore.

[21] Even the Nobel committee realizes in some way that this is not really in the scientific spirit, and their award citations commonly honor the discovery for having "opened a field up," "transformed a field," or "taken a field in new and unexpected directions."

[21] Society helps them along in this mad chase.

[23] Even a small amount of this money would accelerate the already rapid rate of technical progress and investment in renewable energy in many areas, as well as encourage the essential switch to conservation agriculture.

[24] However, recent behavioral research casts doubt on this fundamental assumption.

[24] This creates a paradox that rational models of decision making fail to represent.

[24] This effort assumes that people can understand the resulting numbers and act on them appropriately.

[26] This became the source of inspiration for some of her writings which included The Yearling and her autobiographical book, Cross Creek.

[29] The reason for this is not the external size and massiveness of their works, although the Egyptians admittedly achieved some amazing things in this respect.

on

#15 빈도 27 설명 잠금

단어 설명 (뜻/사용법)

샘플북은 단어 설명을 10개까지만 제공합니다.
나머지 설명은 **peshare.com 정식판**에서 이어집니다.

수능 기출 문장

[19] Dave, however, just could not stay on his board.

[19] The swelling waves seemed to say, “Come on, Dave.

[21] Big discoveries are covered in the press, show up on the university’s home page, help get grants, and make the case for promotions.

[22] Investigations into the economics of information encompass a variety of categories including the costs of information and information services; the effects of information on decision making; the savings from effective information acquisition; the effects of information on productivity; and the effects of specific agencies (such as corporate, technical, or medical libraries) on the productivity of organizations.

[22] Obviously many of these areas overlap, but it is clear that information has taken on a life of its own outside the medium in which it is contained.

[24] However, recent behavioral research casts doubt on this fundamental assumption.

[24] On the one hand, we respond strongly to aid a single individual in need.

[24] On the other hand, we often fail to prevent mass tragedies or take appropriate measures to reduce potential losses from natural disasters.

[24] This effort assumes that people can understand the resulting numbers and act on them appropriately.

[27] Soar through the treetops over Lost Forest on our thrilling Flying Eagle Zipline!

with

#16 빈도 27 설명 잠금

단어 설명 (뜻/사용법)

샘플북은 단어 설명을 10개까지만 제공합니다.
나머지 설명은 **peshare.com 정식판**에서 이어집니다.

수능 기출 문장

[21] Great scientists, the pioneers that we admire, are not concerned with results but with the next questions.

[21] Scientists, especially young ones, can get too obsessed with results.

[22] With the industrial society evolving into an information-based society, the concept of information as a product, a commodity with its own value, has emerged.

[23] Related issues arise in connection with current and persistently inadequate aid for these nations, in the face of growing threats to agriculture and water supply, and the rules of international trade that mainly benefit rich countries.

[23] With 20 percent of carbon emissions from (mostly tropical) deforestation, carbon credits for forest preservation would combine aid to poorer countries with one of the most cost-effective forms of abatement.

[26] Marjorie Kinnan Rawlings, an American author born in Washington, D.C. in 1896, wrote novels with rural themes and settings.

[27] Age requirement: 13 years old and over Price: £20 Zipline length: 500 metres Duration: 30 minutes (including safety instruction) Restrictions: —People with back problems or serious heart conditions —Weight: over 125 kg —Height: under 120 cm ※ We do not take responsibility for lost valuables.

[28] Place your smartphone on the charging pad with the display facing up.

[29] But massiveness has nothing to do with monumentality.

[30] Even under ideal circumstances, hunting these fast animals with spear or bow and arrow is an ① uncertain task.

or

#17 빈도 25 설명 잠금

단어 설명 (뜻/사용법)

샘플북은 단어 설명을 10개까지만 제공합니다.
나머지 설명은 **peshare.com 정식판**에서 이어집니다.

수능 기출 문장

[20] War is inconceivable without some image, or concept, of the enemy.

[21] Even the Nobel committee realizes in some way that this is not really in the scientific spirit, and their award citations commonly honor the discovery for having "opened a field up," "transformed a field," or "taken a field in new and unexpected directions."

[22] Investigations into the economics of information encompass a variety of categories including the costs of information and information services; the effects of information on decision making; the savings from effective information acquisition; the effects of information on productivity; and the effects of specific agencies (such as corporate, technical, or medical libraries) on the productivity of organizations.

[24] On the other hand, we often fail to prevent mass tragedies or take appropriate measures to reduce potential losses from natural disasters.

[24] To help societies prevent or reduce damage from catastrophes, a huge amount of effort and technological sophistication are often employed to assess and communicate the size and scope of potential or actual losses.

[27] Age requirement: 13 years old and over Price: £20 Zipline length: 500 metres Duration: 30 minutes (including safety instruction) Restrictions: —People with back problems or serious heart conditions —Weight: over 125 kg —Height: under 120 cm ※ We do not take responsibility for lost valuables.

[28] Place your smartphone on the center of the charging pad (or it will not charge).

[29] This inner weight is the quality which Egyptian art possesses to such a degree that everything in it seems to be made of primeval stone, like a mountain range, even if it is only a few inches across or ⑤ carved in wood.

[30] Even under ideal circumstances, hunting these fast animals with spear or bow and arrow is an ① uncertain task.

[32] Many of what we now regard as 'major' social movements (e.g. Christianity, trade unionism or feminism) were originally due to the influence of an outspoken minority.

do

#18 빈도 24 설명 잠금

단어 설명 (뜻/사용법)

샘플북은 단어 설명을 10개까지만 제공합니다.
나머지 설명은 **peshare.com 정식판**에서 이어집니다.

수능 기출 문장

[19] Walking out of the water joyfully, he cheered, “Wow, I did it!”

[21] The highly respected physicist Enrico Fermi told his students that an experiment that successfully proves a hypothesis is a measurement; one that doesn’t is a discovery.

[24] Many people do not understand large numbers.

[27] Age requirement: 13 years old and over Price: £20 Zipline length: 500 metres Duration: 30 minutes (including safety instruction) Restrictions: —People with back problems or serious heart conditions —Weight: over 125 kg —Height: under 120 cm ※ We do not take responsibility for lost valuables.

[28] Caution: Do not place anything between your smartphone and the charging pad while charging.

[29] But massiveness has nothing to do with monumentality.

[29] Never before and never since has the quality of monumentality been achieved as fully as it ② did in Egypt.

[32] How, then, do they ever have any influence over the majority?

[34] Our brains did not have enough time to evolve for them, but I reason that they were made possible because _____.

[35] The photograph, it seemed, did the work of imitating nature better than the painter ever could.

by

#19 빈도 22 설명 잠금

단어 설명 (뜻/사용법)

샘플북은 단어 설명을 10개까지만 제공합니다.
나머지 설명은 **peshare.com 정식판**에서 이어집니다.

수능 기출 문장

[30] At some point, a Stone Age genius realized the enormous hunting ④ advantage he would gain by being able to glide over the water's surface, and built the first boat.

[30] Once the ⑤ laboriously overtaken and killed prey had been hauled aboard, getting its body back to the tribal camp would have been far easier by boat than on land.

[31] By talking about the event, people gradually constructed a social narrative and a collective memory of the emotional event.

[34] The human species is unique in its ability to expand its functionality by inventing new cultural tools.

[35] ③ But by and large, the photograph was a challenge to painting and was one cause of painting's moving away from direct representation and reproduction to the abstract painting of the twentieth century.

[37] Any reliance on schematic knowledge, therefore, will be shaped by this information about what's "normal."

[37] Moreover, the types of errors produced by schemata are quite predictable: Bear in mind that schemata summarize the broad pattern of your experience, and so they tell you, in essence, what's typical or ordinary in a given situation.

[38] (②) The spread of ideas by word of mouth was equivalent to a game of telephone on a global scale.

[38] (③) But the incredible amount of time required to copy a scroll or book by hand limited the speed with which information could spread this way.

[38] Prior to low-cost printing, ideas could and did spread by word of mouth.

more

#20 빈도 22 설명 잠금

단어 설명 (뜻/사용법)

샘플북은 단어 설명을 10개까지만 제공합니다.
나머지 설명은 **peshare.com 정식판**에서 이어집니다.

수능 기출 문장

[18] I have just created a great new recipe, and I believe people will love this more than the one I have already submitted.

[19] He had tried more than ten times to stand up but never managed it.

[19] One more try!”

[27] Please visit our website at www.flyingeaglezip.co.uk for more information.

[29] An Egyptian sculpture no bigger than a person’s hand is more monumental than that gigantic pile of stones ④ that constitutes the war memorial in Leipzig, for instance.

[31] The more an event is socially shared, the more it will be fixed in people’s minds.

[33] Further, heritage is more concerned with meanings than material artefacts.

[35] ④ Therefore, the painters of that century put more focus on expressing nature, people, and cities as they were in reality.

[36] People may give answers that they feel are more socially desirable than their true feelings.

[36] Simply knowing they are being observed may cause people to behave differently (such as more politely!)

not

#21 빈도 22 설명 잠금

단어 설명 (뜻/사용법)

샘플북은 단어 설명을 10개까지만 제공합니다.
나머지 설명은 **peshare.com 정식판**에서 이어집니다.

수능 기출 문장

[19] Dave, however, just could not stay on his board.

[21] Although not the explicit goal, the best science can really be seen as refining ignorance.

[21] Even the Nobel committee realizes in some way that this is not really in the scientific spirit, and their award citations commonly honor the discovery for having "opened a field up," "transformed a field," or "taken a field in new and unexpected directions."

[21] Great scientists, the pioneers that we admire, are not concerned with results but with the next questions.

[21] The Nobel Prize, the pinnacle of scientific accomplishment, is awarded, not for a lifetime of scientific achievement, but for a single discovery, a result.

[24] Many people do not understand large numbers.

[25] ④ South Korea, which was not included among the top ten origin countries in 1979-1980, ranked third in 2016-2017.

[27] Age requirement: 13 years old and over Price: ￡20 Zipline length: 500 metres Duration: 30 minutes (including safety instruction) Restrictions: —People with back problems or serious heart conditions —Weight: over 125 kg —Height: under 120 cm ※ We do not take responsibility for lost valuables.

[28] Caution: Do not place anything between your smartphone and the charging pad while charging.

[28] Place your smartphone on the center of the charging pad (or it will not charge).

than

#22 빈도 22 설명 잠금

단어 설명 (뜻/사용법)

샘플북은 단어 설명을 10개까지만 제공합니다.
나머지 설명은 **peshare.com 정식판**에서 이어집니다.

수능 기출 문장

[18] I have just created a great new recipe, and I believe people will love this more than the one I have already submitted.

[19] He had tried more than ten times to stand up but never managed it.

[25] ① The total number of international students in 2016-2017 was over three times larger than the total number of international students in 1979-1980.

[25] ③ The number of students from India was over twenty times larger in 2016-2017 than in 1979-1980, and India ranked higher than China in 2016-2017.

[25] ⑤ Although the number of students from Japan was larger in 2016-2017 than in 1979-1980, Japan ranked lower in 2016-2017 than in 1979-1980.

[29] An Egyptian sculpture no bigger than a person's hand is more monumental than that gigantic pile of stones ④ that constitutes the war memorial in Leipzig, for instance.

[30] Once the ⑤ laboriously overtaken and killed prey had been hauled aboard, getting its body back to the tribal camp would have been far easier by boat than on land.

[33] Further, heritage is more concerned with meanings than material artefacts.

[35] The photograph, it seemed, did the work of imitating nature better than the painter ever could.

[36] It often requires compromises, such as testing behavior within laboratories rather than natural settings, and asking those readily available (such as introduction to psychology students) to participate rather than collecting data from a true cross-section of the population.

you

#23 빈도 22 설명 잠금

단어 설명 (뜻/사용법)

샘플북은 단어 설명을 10개까지만 제공합니다.
나머지 설명은 **peshare.com 정식판**에서 이어집니다.

수능 기출 문장

[18] I look forward to your response.

[28] Caution: Do not place anything between your smartphone and the charging pad while charging.

[28] Charge Status LED: Blue Light: Your smartphone is charging.

[28] Place your smartphone on the center of the charging pad (or it will not charge).

[28] Place your smartphone on the charging pad with the display facing up.

[28] White Light: Your smartphone is fully charged.

[36] But for all of these difficulties for psychology, the payoff of the scientific method is that the findings are replicable; that is, if you run the same study again following the same procedures, you will be very likely to get the same results.

[37] But schematic knowledge can also hurt you, promoting errors in perception and memory.

[37] Clearly, schematic knowledge helps you — guiding your understanding and enabling you to reconstruct things you cannot remember.

[37] Likewise, if there are things you can't recall, your schemata will fill in the gaps with knowledge about what's typical in that situation.

we

#24 빈도 21 설명 잠금

단어 설명 (뜻/사용법)

샘플북은 단어 설명을 10개까지만 제공합니다.
나머지 설명은 **peshare.com 정식판**에서 이어집니다.

수능 기출 문장

[20] However, we need to be cautious about thinking of war and the image of the enemy that informs it in an abstract and uniform way.

[21] Great scientists, the pioneers that we admire, are not concerned with results but with the next questions.

[23] We argue that the ethical principles of justice provide an essential foundation for policies to protect unborn generations and the poorest countries from climate change.

[24] On the one hand, we respond strongly to aid a single individual in need.

[24] On the other hand, we often fail to prevent mass tragedies or take appropriate measures to reduce potential losses from natural disasters.

[27] Age requirement: 13 years old and over Price: £20 Zipline length: 500 metres Duration: 30 minutes (including safety instruction) Restrictions: —People with back problems or serious heart conditions —Weight: over 125 kg —Height: under 120 cm ※ We do not take responsibility for lost valuables.

[27] Please visit our website at www.flyingeaglezip.co.uk for more information.

[27] Soar through the treetops over Lost Forest on our thrilling Flying Eagle Zipline!

[32] Many of what we now regard as ‘major’ social movements (e.g. Christianity, trade unionism or feminism) were originally due to the influence of an outspoken minority.

[32] Without the influence of minorities, we would have no innovation, no social change.

from

#25 빈도 20 설명 잠금

단어 설명 (뜻/사용법)

샘플북은 단어 설명을 10개까지만 제공합니다.
나머지 설명은 **peshare.com 정식판**에서 이어집니다.

수능 기출 문장

[20] The concept of the enemy is fundamental to the moral assessment of war: 'The basic aim of a nation at war in establishing an image of the enemy is to distinguish as sharply as possible the act of killing from the act of murder'.

[20] 'War follows from feelings of hatred', wrote Carl Schmitt.

[22] Investigations into the economics of information encompass a variety of categories including the costs of information and information services; the effects of information on decision making; the savings from effective information acquisition; the effects of information on productivity; and the effects of specific agencies (such as corporate, technical, or medical libraries) on the productivity of organizations.

[23] Perhaps the most cost-effective but politically complicated policy reform would be the removal of several hundred billions of dollars of direct annual subsidies from the two biggest recipients in the OECD — destructive industrial agriculture and fossil fuels.

[23] We argue that the ethical principles of justice provide an essential foundation for policies to protect unborn generations and the poorest countries from climate change.

[23] With 20 percent of carbon emissions from (mostly tropical) deforestation, carbon credits for forest preservation would combine aid to poorer countries with one of the most cost-effective forms of abatement.

[24] On the other hand, we often fail to prevent mass tragedies or take appropriate measures to reduce potential losses from natural disasters.

[24] To help societies prevent or reduce damage from catastrophes, a huge amount of effort and technological sophistication are often employed to assess and communicate the size and scope of potential or actual losses.

[25] ③ The number of students from India was over twenty times larger in 2016-2017 than in 1979-1980, and India ranked higher than China in 2016-2017.

[25] ⑤ Although the number of students from Japan was larger in 2016-2017 than in 1979-1980, Japan ranked lower in 2016-2017 than in 1979-1980.

she

#26 빈도 20 설명 잠금

단어 설명 (뜻/사용법)

샘플북은 단어 설명을 10개까지만 제공합니다.
나머지 설명은 **peshare.com 정식판**에서 이어집니다.

수능 기출 문장

[26] In 1928, she purchased an orange grove in Cross Creek, Florida.

[26] Rawlings passed away in 1953, and the land she owned at Cross Creek has become a Florida State Park honoring her achievements.

[26] This became the source of inspiration for some of her writings which included The Yearling and her autobiographical book, Cross Creek.

[26] While she was young, one of her stories appeared in The Washington Post.

[43] Feeling exhausted and discouraged, she asked Grandma, “Why don’t we just get rid of all the butterflies, so that there will be no more eggs or caterpillars?”

[43] Grandma added that although she knew caterpillars did harm to cabbages, she didn’t wish to disturb the natural balance of the environment.

[43] Grandma smiled at her and said, “Don’t worry.

[43] It was as if the butterflies were making fun of Olivia; they seemed to be laughing at her, suggesting that they would lay millions more eggs.

[43] Olivia realized she was right.

[43] Olivia and her sister Ellie were standing with Grandma in the middle of the cabbages.

work

#27 빈도 20 설명 잠금

단어 설명 (뜻/사용법)

샘플북은 단어 설명을 10개까지만 제공합니다.
나머지 설명은 **peshare.com 정식판**에서 이어집니다.

수능 기출 문장

[26] After graduating from university, Rawlings worked as a journalist while simultaneously trying to establish herself as a fiction writer.

[29] The reason for this is not the external size and massiveness of their works, although the Egyptians admittedly achieved some amazing things in this respect.

[35] The photograph, it seemed, did the work of imitating nature better than the painter ever could.

[41] However, by requiring continuous work during work hours and ruling out non-work activity, employers had separated out leisure from work.

[41] Industrial capitalism not only created work, it also created 'leisure' in the modern sense of the term.

[41] Some did this quite explicitly by creating distinct holiday periods, when factories were shut down, because it was better to do this than have work promoted by the casual taking of days off.

[41] This might seem surprising, for the early cotton masters wanted to keep their machinery running as long as possible and forced their employees to work very long hours.

[41] Workers then wanted more leisure and leisure time was enlarged by union campaigns, which first started in the cotton industry, and eventually new laws were passed that limited the hours of work and gave workers holiday entitlements.

[41] ‘Leisure’ as a distinct non-work time, whether in the form of the holiday, weekend, or evening, was a result of the disciplined and bounded work time created by capitalist production.

[43] We are only working on this first row here today.”

leisure

#28 빈도 18 설명 잠금

단어 설명 (뜻/사용법)

샘플북은 단어 설명을 10개까지만 제공합니다.
나머지 설명은 **peshare.com 정식판**에서 이어집니다.

수능 기출 문장

[41] However, by requiring continuous work during work hours and ruling out non-work activity, employers had separated out leisure from work.

[41] Industrial capitalism not only created work, it also created ‘leisure’ in the modern sense of the term.

[41] Leisure was also the creation of capitalism in another sense, through the commercialization of leisure.

[41] The importance of this can hardly be exaggerated, for whole new industries were emerging to exploit and develop the leisure market, which was to become a huge source of consumer demand, employment, and profit.

[41] Workers began to pay for leisure activities organized by capitalist enterprises.

[41] Workers then wanted more leisure and leisure time was enlarged by union campaigns, which first started in the cotton industry, and eventually new laws were passed that limited the hours of work and gave workers holiday entitlements.

[41] ‘Leisure’ as a distinct non-work time, whether in the form of the holiday, weekend, or evening, was a result of the disciplined and bounded work time created by capitalist production.

people

#29 빈도 18 설명 잠금

단어 설명 (뜻/사용법)

샘플북은 단어 설명을 10개까지만 제공합니다.
나머지 설명은 **peshare.com 정식판**에서 이어집니다.

수능 기출 문장

[18] I have just created a great new recipe, and I believe people will love this more than the one I have already submitted.

[22] As a consequence, those people, organizations, and countries that possess the highest-quality information are likely to prosper economically, socially, and politically.

[23] Increasing aid for the world's poorest peoples can be an essential part of effective mitigation.

[24] Many people do not understand large numbers.

[24] This effort assumes that people can understand the resulting numbers and act on them appropriately.

[27] Age requirement: 13 years old and over Price: £20 Zipline length: 500 metres Duration: 30 minutes (including safety instruction) Restrictions: — People with back problems or serious heart conditions —Weight: over 125 kg —Height: under 120 cm ※ We do not take responsibility for lost valuables.

[31] By talking about the event, people gradually constructed a social narrative and a collective memory of the emotional event.

[31] Naturally, people should be driven to "forget" undesirable events.

[31] Social sharing may in this way help to counteract some natural tendency people may have.

[31] The more an event is socially shared, the more it will be fixed in people's minds.

time

#30 빈도 18 설명 잠금

단어 설명 (뜻/사용법)

샘플북은 단어 설명을 10개까지만 제공합니다.
나머지 설명은 **peshare.com 정식판**에서 이어집니다.

수능 기출 문장

[18] I have checked the website again, but I could only find information about the contest date, time, and prizes.

[19] And this time, standing upright, he battled the wave all the way back to shore.

[19] He had tried more than ten times to stand up but never managed it.

[19] He was about to give up when he looked at the sea one last time.

[25] ① The total number of international students in 2016-2017 was over three times larger than the total number of international students in 1979-1980.

[25] ③ The number of students from India was over twenty times larger in 2016-2017 than in 1979-1980, and India ranked higher than China in 2016-2017.

[31] At the same time, they consolidated their own memory of the personal circumstances in which the event took place, an effect known as “flashbulb memory.”

[34] Our brains did not have enough time to evolve for them, but I reason that they were made possible because _____.

[38] (③) But the incredible amount of time required to copy a scroll or book by hand limited the speed with which information could spread this way.

[38] (⑤) A printing press could copy information thousands of times faster, allowing knowledge to spread far more quickly, with full fidelity, than ever before.

but

#31 빈도 17 설명 잠금

단어 설명 (뜻/사용법)

샘플북은 단어 설명을 10개까지만 제공합니다.
나머지 설명은 **peshare.com 정식판**에서 이어집니다.

수능 기출 문장

[18] I have checked the website again, but I could only find information about the contest date, time, and prizes.

[19] He had tried more than ten times to stand up but never managed it.

[20] 'War has its own strategic, tactical, and other rules and points of view, but they all presuppose that the political decision has already been made as to who the enemy is'.

[21] But it's wrong.

[21] Great scientists, the pioneers that we admire, are not concerned with results but with the next questions.

[21] The Nobel Prize, the pinnacle of scientific accomplishment, is awarded, not for a lifetime of scientific achievement, but for a single discovery, a result.

[22] Obviously many of these areas overlap, but it is clear that information has taken on a life of its own outside the medium in which it is contained.

[23] Perhaps the most cost-effective but politically complicated policy reform would be the removal of several hundred billions of dollars of direct annual subsidies from the two biggest recipients in the OECD — destructive industrial agriculture and fossil fuels.

[29] But massiveness has nothing to do with monumentality.

[29] Monumentality is not a matter of external weight, but of “inner weight.”

information

#32 빈도 17 설명 잠금

단어 설명 (뜻/사용법)

샘플북은 단어 설명을 10개까지만 제공합니다.
나머지 설명은 **peshare.com 정식판**에서 이어집니다.

수능 기출 문장

[18] I couldn't see any information about changing recipes.

[18] I have checked the website again, but I could only find information about the contest date, time, and prizes.

[22] As a consequence, those people, organizations, and countries that possess the highest-quality information are likely to prosper economically, socially, and politically.

[22] Information has become a recognized entity to be measured, evaluated, and priced.

[22] Investigations into the economics of information encompass a variety of categories including the costs of information and information services; the effects of information on decision making; the savings from effective information acquisition; the effects of information on productivity; and the effects of specific agencies (such as corporate, technical, or medical libraries) on the productivity of organizations.

[22] Obviously many of these areas overlap, but it is clear that information has taken on a life of its own outside the medium in which it is contained.

[22] With the industrial society evolving into an information-based society, the concept of information as a product, a commodity with its own value, has emerged.

[27] Please visit our website at www.flyingeaglezip.co.uk for more information.

[37] Any reliance on schematic knowledge, therefore, will be shaped by this information about what's "normal."

[38] (③) But the incredible amount of time required to copy a scroll or book by hand limited the speed with which information could spread this way.

he

#33 빈도 15 설명 잠금

단어 설명 (뜻/사용법)

샘플북은 단어 설명을 10개까지만 제공합니다.
나머지 설명은 **peshare.com 정식판**에서 이어집니다.

수능 기출 문장

[19] And this time, standing upright, he battled the wave all the way back to shore.

[19] Dave, however, just could not stay on his board.

[19] He felt that he would never succeed.

[19] He had tried more than ten times to stand up but never managed it.

[19] He jumped up onto the board just like he had practiced.

[19] He waited for the right wave.

[19] He was about to give up when he looked at the sea one last time.

[19] Taking a deep breath, he picked up his board and ran into the water.

[19] Walking out of the water joyfully, he cheered, “Wow, I did it!”

[21] The highly respected physicist Enrico Fermi told his students that an experiment that successfully proves a hypothesis is a measurement; one that doesn’t is a discovery.

I

#34 빈도 15 설명 잠금

단어 설명 (뜻/사용법)

샘플북은 단어 설명을 10개까지만 제공합니다.
나머지 설명은 **peshare.com 정식판**에서 이어집니다.

수능 기출 문장

[18] Dear Mr. Reese, A few days ago, I submitted my application and recipe for the 2nd Annual DC Metro Cooking Contest.

[18] However, I would like to change my recipe if it is possible.

[18] I couldn't see any information about changing recipes.

[18] I have checked the website again, but I could only find information about the contest date, time, and prizes.

[18] I have just created a great new recipe, and I believe people will love this more than the one I have already submitted.

[18] I look forward to your response.

[18] Please let me know if I can change my submitted recipe.

[19] Walking out of the water joyfully, he cheered, "Wow, I did it!"

[34] Our brains did not have enough time to evolve for them, but I reason that they were made possible because _____.

[43] So, why don't you help me to pick the caterpillars up?"

at

#35 빈도 14 설명 잠금

단어 설명 (뜻/사용법)

샘플북은 단어 설명을 10개까지만 제공합니다.
나머지 설명은 **peshare.com 정식판**에서 이어집니다.

수능 기출 문장

[19] He was about to give up when he looked at the sea one last time.

[20] The concept of the enemy is fundamental to the moral assessment of war: 'The basic aim of a nation at war in establishing an image of the enemy is to distinguish as sharply as possible the act of killing from the act of murder'.

[26] Rawlings passed away in 1953, and the land she owned at Cross Creek has become a Florida State Park honoring her achievements.

[27] Please visit our website at www.flyingeaglezip.co.uk for more information.

[30] At some point, a Stone Age genius realized the enormous hunting ④ advantage he would gain by being able to glide over the water's surface, and built the first boat.

[31] At the same time, they consolidated their own memory of the personal circumstances in which the event took place, an effect known as "flashbulb memory."

[39] (②) A contour line connects all points that lie at the same elevation.

[39] (⑤) At a glance, they reveal whether the relief in the mapped area is great or small: a "busy" contour map means lots of high relief.

[39] A round hill rising above a plain, therefore, would appear on the map as a set of concentric circles, the largest at the base and the smallest near the top.

[40] Biological organisms, including human societies both with and without market systems, discount distant outputs over those available at the present time based on risks associated with an uncertain future.

create

#36 빈도 14 설명 잠금

단어 설명 (뜻/사용법)

샘플북은 단어 설명을 10개까지만 제공합니다.
나머지 설명은 **peshare.com 정식판**에서 이어집니다.

수능 기출 문장

[18] I have just created a great new recipe, and I believe people will love this more than the one I have already submitted.

[24] This creates a paradox that rational models of decision making fail to represent.

[32] Minorities that are active and organised, who support and defend their position consistently, can create social conflict, doubt and uncertainty among members of the majority, and ultimately this may lead to social change.

[32] The crucial factor in the success of the suffragette movement was that its supporters were consistent in their views, and this created a considerable degree of social influence.

[39] One is to create an image of sunlight and shadow so that wrinkles of the topography are alternately lit and shaded, creating a visual representation of the shape of the land.

[41] Industrial capitalism not only created work, it also created 'leisure' in the modern sense of the term.

[41] Some did this quite explicitly by creating distinct holiday periods, when factories were shut down, because it was better to do this than have work promoted by the casual taking of days off.

[41] 'Leisure' as a distinct non-work time, whether in the form of the holiday, weekend, or evening, was a result of the disciplined and bounded work time created by capitalist production.

can

#37 빈도 13 설명 잠금

단어 설명 (뜻/사용법)

샘플북은 단어 설명을 10개까지만 제공합니다.
나머지 설명은 **peshare.com 정식판**에서 이어집니다.

수능 기출 문장

[18] Please let me know if I can change my submitted recipe.

[21] Although not the explicit goal, the best science can really be seen as refining ignorance.

[21] Scientists, especially young ones, can get too obsessed with results.

[23] Increasing aid for the world's poorest peoples can be an essential part of effective mitigation.

[24] This effort assumes that people can understand the resulting numbers and act on them appropriately.

[32] Minorities that are active and organised, who support and defend their position consistently, can create social conflict, doubt and uncertainty among members of the majority, and ultimately this may lead to social change.

[37] But schematic knowledge can also hurt you, promoting errors in perception and memory.

[37] Clearly, schematic knowledge helps you — guiding your understanding and enabling you to reconstruct things you cannot remember.

[37] Likewise, if there are things you can't recall, your schemata will fill in the gaps with knowledge about what's typical in that situation.

[39] (④) Contour lines can represent scarps, hollows, and valleys of the local topography.

could

#38 빈도 13 설명 잠금

단어 설명 (뜻/사용법)

샘플북은 단어 설명을 10개까지만 제공합니다.
나머지 설명은 **peshare.com 정식판**에서 이어집니다.

수능 기출 문장

[18] I couldn't see any information about changing recipes.

[18] I have checked the website again, but I could only find information about the contest date, time, and prizes.

[19] Dave, however, just could not stay on his board.

[35] The photograph, it seemed, did the work of imitating nature better than the painter ever could.

[38] (③) But the incredible amount of time required to copy a scroll or book by hand limited the speed with which information could spread this way.

[38] (④) A well-trained monk could transcribe around four pages of text per day.

[38] (⑤) A printing press could copy information thousands of times faster, allowing knowledge to spread far more quickly, with full fidelity, than ever before.

[38] Prior to low-cost printing, ideas could and did spread by word of mouth.

[38] While this was tremendously powerful, it limited the complexity of the ideas that could be propagated to those that a single person could remember.

[41] Mass travel to spectator sports, especially football and horse-racing, where people could be charged for entry, was now possible.

which

#39 빈도 13 설명 잠금

단어 설명 (뜻/사용법)

샘플북은 단어 설명을 10개까지만 제공합니다.
나머지 설명은 **peshare.com 정식판**에서 이어집니다.

수능 기출 문장

[22] Obviously many of these areas overlap, but it is clear that information has taken on a life of its own outside the medium in which it is contained.

[25] ② Iran, Taiwan, and Nigeria were the top three origin countries of international students in 1979-1980, among which only Taiwan was included in the list of the top ten origin countries in 2016-2017.

[25] ④ South Korea, which was not included among the top ten origin countries in 1979-1980, ranked third in 2016-2017.

[26] In 1939, The Yearling, which was about a boy and an orphaned baby deer, won the Pulitzer Prize for Fiction.

[26] This became the source of inspiration for some of her writings which included The Yearling and her autobiographical book, Cross Creek.

[29] This inner weight is the quality which Egyptian art possesses to such a degree that everything in it seems to be made of primeval stone, like a mountain range, even if it is only a few inches across or ⑤ carved in wood.

[31] At the same time, they consolidated their own memory of the personal circumstances in which the event took place, an effect known as “flashbulb memory.”

[33] Heritage is concerned with the ways in which very selective material artefacts, mythologies, memories and traditions become resources for the present.

[38] (③) But the incredible amount of time required to copy a scroll or book by hand limited the speed with which information could spread this way.

[41] The importance of this can hardly be exaggerated, for whole new industries were emerging to exploit and develop the leisure market, which was to become a huge source of consumer demand, employment, and profit.

would

#40 빈도 12 설명 잠금

단어 설명 (뜻/사용법)

샘플북은 단어 설명을 10개까지만 제공합니다.
나머지 설명은 **peshare.com 정식판**에서 이어집니다.

수능 기출 문장

[18] However, I would like to change my recipe if it is possible.

[19] He felt that he would never succeed.

[23] Even a small amount of this money would accelerate the already rapid rate of technical progress and investment in renewable energy in many areas, as well as encourage the essential switch to conservation agriculture.

[23] Perhaps the most cost-effective but politically complicated policy reform would be the removal of several hundred billions of dollars of direct annual subsidies from the two biggest recipients in the OECD — destructive industrial agriculture and fossil fuels.

[23] With 20 percent of carbon emissions from (mostly tropical) deforestation, carbon credits for forest preservation would combine aid to poorer countries with one of the most cost-effective forms of abatement.

[30] At some point, a Stone Age genius realized the enormous hunting ④ advantage he would gain by being able to glide over the water's surface, and built the first boat.

[30] It would not have taken long for mankind to apply this advantage to other goods.

[30] Once the ⑤ laboriously overtaken and killed prey had been hauled aboard, getting its body back to the tribal camp would have been far easier by boat than on land.

[30] The reindeer, however, had a ② weakness that mankind would mercilessly exploit: it swam poorly.

[32] Without the influence of minorities, we would have no innovation, no social change.

cabbage

#41 빈도 11 설명 잠금

단어 설명 (뜻/사용법)

샘플북은 단어 설명을 10개까지만 제공합니다.
나머지 설명은 **peshare.com 정식판**에서 이어집니다.

수능 기출 문장

[43] But it lays its eggs on cabbages, and then the caterpillars eat the cabbage leaves!

[43] Grandma added that although she knew caterpillars did harm to cabbages, she didn't wish to disturb the natural balance of the environment.

[43] Olivia and her sister Ellie were standing with Grandma in the middle of the cabbages.

[43] Olivia stood open-mouthed at the sight of the endless cabbage field.

[43] Relieved, she and Ellie started on the first cabbage.

[43] Suddenly, Grandma asked, "Do you know what a Cabbage White is?"

[43] The cabbage patch looked like a battlefield.

[43] The caterpillars wriggled as they were picked up while Cabbage Whites filled the air around them.

[43] There seemed to be a million cabbages.

[43] When they saw the cabbage patch, they suddenly remembered how vast it was.

its

#42 빈도 11 설명 잠금

단어 설명 (뜻/사용법)

샘플북은 단어 설명을 10개까지만 제공합니다.
나머지 설명은 **peshare.com 정식판**에서 이어집니다.

수능 기출 문장

[20] 'War has its own strategic, tactical, and other rules and points of view, but they all presuppose that the political decision has already been made as to who the enemy is'.

[22] Obviously many of these areas overlap, but it is clear that information has taken on a life of its own outside the medium in which it is contained.

[22] With the industrial society evolving into an information-based society, the concept of information as a product, a commodity with its own value, has emerged.

[30] Once the ⑤ laboriously overtaken and killed prey had been hauled aboard, getting its body back to the tribal camp would have been far easier by boat than on land.

[30] While afloat, it is uniquely ③ vulnerable, moving slowly with its antlers held high as it struggles to keep its nose above water.

[32] Such change has often occurred because a minority has converted others to its point of view.

[32] The crucial factor in the success of the suffragette movement was that its supporters were consistent in their views, and this created a considerable degree of social influence.

[34] The human species is unique in its ability to expand its functionality by inventing new cultural tools.

[43] But it lays its eggs on cabbages, and then the caterpillars eat the cabbage leaves!

when

#43 빈도 11 설명 잠금

단어 설명 (뜻/사용법)

샘플북은 단어 설명을 10개까지만 제공합니다.
나머지 설명은 **peshare.com 정식판**에서 이어집니다.

수능 기출 문장

[19] He was about to give up when he looked at the sea one last time.

[33] In turn, they may later be discarded as the demands of present societies change, or even, as is presently occurring in the former Eastern Europe, when pasts have to be reinvented to reflect new presents.

[34] Likewise, when we learn Arabic numerals we build a circuit to quickly convert those shapes into quantities — a fast connection from bilateral visual areas to the parietal quantity area.

[34] When we learn to read, we recycle a specific region of our visual system known as the visual word-form area, enabling us to recognize strings of letters and connect them to language areas.

[35] When photography came along in the nineteenth century, painting was put in crisis.

[39] (③) When the contour lines are positioned closely together, the hill's slope is steep; if they lie farther apart, the slope is gentler.

[40] As the timing of inputs and outputs varies greatly depending on the type of energy, there is a strong case to incorporate time when assessing energy alternatives.

[40] For example, the energy output from solar panels or wind power engines, where most investment happens before they begin producing, may need to be assessed differently when compared to most fossil fuel extraction technologies, where a large proportion of the energy output comes much sooner, and a larger (relative) proportion of inputs is applied during the extraction process, and not upfront.

[41] Some did this quite explicitly by creating distinct holiday periods, when factories were shut down, because it was better to do this than have work promoted by the casual taking of days off.

[43] When they saw the cabbage patch, they suddenly remembered how vast it was.

will

#44 빈도 11 설명 잠금

단어 설명 (뜻/사용법)

샘플북은 단어 설명을 10개까지만 제공합니다.
나머지 설명은 **peshare.com 정식판**에서 이어집니다.

수능 기출 문장

[18] I have just created a great new recipe, and I believe people will love this more than the one I have already submitted.

[28] If there's a problem, the blue light will flash.

[28] Place your smartphone on the center of the charging pad (or it will not charge).

[31] The more an event is socially shared, the more it will be fixed in people's minds.

[36] But for all of these difficulties for psychology, the payoff of the scientific method is that the findings are replicable; that is, if you run the same study again following the same procedures, you will be very likely to get the same results.

[37] Any reliance on schematic knowledge, therefore, will be shaped by this information about what's "normal."

[37] As a result, a reliance on schemata will inevitably make the world seem more "normal" than it really is and will make the past seem more "regular" than it actually was.

[37] Likewise, if there are things you can't recall, your schemata will fill in the gaps with knowledge about what's typical in that situation.

[37] Thus, if there are things you don't notice while viewing a situation or event, your schemata will lead you to fill in these "gaps" with knowledge about what's normally in place in that setting.

[43] Feeling exhausted and discouraged, she asked Grandma, “Why don’t we just get rid of all the butterflies, so that there will be no more eggs or caterpillars?”

about

#45 빈도 10 설명 잠금

단어 설명 (뜻/사용법)

샘플북은 단어 설명을 10개까지만 제공합니다.
나머지 설명은 **peshare.com 정식판**에서 이어집니다.

수능 기출 문장

[18] I couldn't see any information about changing recipes.

[18] I have checked the website again, but I could only find information about the contest date, time, and prizes.

[19] He was about to give up when he looked at the sea one last time.

[20] However, we need to be cautious about thinking of war and the image of the enemy that informs it in an abstract and uniform way.

[26] In 1939, The Yearling, which was about a boy and an orphaned baby deer, won the Pulitzer Prize for Fiction.

[31] By talking about the event, people gradually constructed a social narrative and a collective memory of the emotional event.

[37] Any reliance on schematic knowledge, therefore, will be shaped by this information about what's "normal."

[37] Likewise, if there are things you can't recall, your schemata will fill in the gaps with knowledge about what's typical in that situation.

[37] Thus, if there are things you don't notice while viewing a situation or event, your schemata will lead you to fill in these "gaps" with knowledge about what's normally in place in that setting.

[43] “Yes, I learned about it in biology class.

make

#46 빈도 10 설명 잠금

단어 설명 (뜻/사용법)

샘플북은 단어 설명을 10개까지만 제공합니다.
나머지 설명은 **peshare.com 정식판**에서 이어집니다.

수능 기출 문장

[20] 'War has its own strategic, tactical, and other rules and points of view, but they all presuppose that the political decision has already been made as to who the enemy is'.

[21] Big discoveries are covered in the press, show up on the university's home page, help get grants, and make the case for promotions.

[26] Later, in 1946, The Yearling was made into a film of the same name.

[29] This inner weight is the quality which Egyptian art possesses to such a degree that everything in it seems to be made of primeval stone, like a mountain range, even if it is only a few inches across or ⑤ carved in wood.

[34] Amazonian people who have not invented counting are unable to make exact calculations as simple as, say, 6—2.

[34] Our brains did not have enough time to evolve for them, but I reason that they were made possible because _____.

[35] ① Some painters made practical use of the invention.

[37] As a result, a reliance on schemata will inevitably make the world seem more "normal" than it really is and will make the past seem more "regular" than it actually was.

[43] It was as if the butterflies were making fun of Olivia; they seemed to be laughing at her, suggesting that they would lay millions more eggs.

one

#47 빈도 10 설명 잠금

단어 설명 (뜻/사용법)

샘플북은 단어 설명을 10개까지만 제공합니다.
나머지 설명은 **peshare.com 정식판**에서 이어집니다.

수능 기출 문장

[18] I have just created a great new recipe, and I believe people will love this more than the one I have already submitted.

[19] He was about to give up when he looked at the sea one last time.

[19] One more try!”

[21] Scientists, especially young ones, can get too obsessed with results.

[21] The highly respected physicist Enrico Fermi told his students that an experiment that successfully proves a hypothesis is a measurement; one that doesn’t is a discovery.

[23] With 20 percent of carbon emissions from (mostly tropical) deforestation, carbon credits for forest preservation would combine aid to poorer countries with one of the most cost-effective forms of abatement.

[24] On the one hand, we respond strongly to aid a single individual in need.

[26] While she was young, one of her stories appeared in The Washington Post.

[35] ③ But by and large, the photograph was a challenge to painting and was one cause of painting’s moving away from direct representation and reproduction to the abstract painting of the twentieth century.

[39] One is to create an image of sunlight and shadow so that wrinkles of the topography are alternately lit and shaded, creating a visual representation of the shape of the land.

some

#48 빈도 10 설명 잠금

단어 설명 (뜻/사용법)

샘플북은 단어 설명을 10개까지만 제공합니다.
나머지 설명은 **peshare.com 정식판**에서 이어집니다.

수능 기출 문장

[20] War is inconceivable without some image, or concept, of the enemy.

[21] Even the Nobel committee realizes in some way that this is not really in the scientific spirit, and their award citations commonly honor the discovery for having "opened a field up," "transformed a field," or "taken a field in new and unexpected directions."

[26] This became the source of inspiration for some of her writings which included The Yearling and her autobiographical book, Cross Creek.

[29] The reason for this is not the external size and massiveness of their works, although the Egyptians admittedly achieved some amazing things in this respect.

[30] At some point, a Stone Age genius realized the enormous hunting ④ advantage he would gain by being able to glide over the water's surface, and built the first boat.

[31] Social sharing may in this way help to counteract some natural tendency people may have.

[35] ① Some painters made practical use of the invention.

[41] Some did this quite explicitly by creating distinct holiday periods, when factories were shut down, because it was better to do this than have work promoted by the casual taking of days off.

[43] The butterflies help us grow some other plants because they carry pollen from flower to flower."

change

#49 빈도 9 설명 잠금

단어 설명 (뜻/사용법)

샘플북은 단어 설명을 10개까지만 제공합니다.
나머지 설명은 **peshare.com 정식판**에서 이어집니다.

수능 기출 문장

[18] However, I would like to change my recipe if it is possible.

[18] I couldn't see any information about changing recipes.

[18] Please let me know if I can change my submitted recipe.

[23] We argue that the ethical principles of justice provide an essential foundation for policies to protect unborn generations and the poorest countries from climate change.

[32] Minorities that are active and organised, who support and defend their position consistently, can create social conflict, doubt and uncertainty among members of the majority, and ultimately this may lead to social change.

[32] Such change has often occurred because a minority has converted others to its point of view.

[32] Without the influence of minorities, we would have no innovation, no social change.

[33] In turn, they may later be discarded as the demands of present societies change, or even, as is presently occurring in the former Eastern Europe, when pasts have to be reinvented to reflect new presents.

[34] Even an invention as elementary as finger-counting changes our cognitive abilities dramatically.

if

#50 빈도 9 설명 잠금

단어 설명 (뜻/사용법)

샘플북은 단어 설명을 10개까지만 제공합니다.
나머지 설명은 **peshare.com 정식판**에서 이어집니다.

수능 기출 문장

[18] However, I would like to change my recipe if it is possible.

[18] Please let me know if I can change my submitted recipe.

[28] If there's a problem, the blue light will flash.

[29] This inner weight is the quality which Egyptian art possesses to such a degree that everything in it seems to be made of primeval stone, like a mountain range, even if it is only a few inches across or ⑤ carved in wood.

[36] But for all of these difficulties for psychology, the payoff of the scientific method is that the findings are replicable; that is, if you run the same study again following the same procedures, you will be very likely to get the same results.

[37] Likewise, if there are things you can't recall, your schemata will fill in the gaps with knowledge about what's typical in that situation.

[37] Thus, if there are things you don't notice while viewing a situation or event, your schemata will lead you to fill in these "gaps" with knowledge about what's normally in place in that setting.

[39] (③) When the contour lines are positioned closely together, the hill's slope is steep; if they lie farther apart, the slope is gentler.

[43] It was as if the butterflies were making fun of Olivia; they seemed to be laughing at her, suggesting that they would lay millions more eggs.

may

#51 빈도 9 설명 잠금

단어 설명 (뜻/사용법)

샘플북은 단어 설명을 10개까지만 제공합니다.
나머지 설명은 **peshare.com 정식판**에서 이어집니다.

수능 기출 문장

[31] Social sharing may in this way help to counteract some natural tendency people may have.

[32] Minorities tend not to have much power or status and may even be dismissed as troublemakers, extremists or simply 'weirdos'.

[32] Minorities that are active and organised, who support and defend their position consistently, can create social conflict, doubt and uncertainty among members of the majority, and ultimately this may lead to social change.

[33] In turn, they may later be discarded as the demands of present societies change, or even, as is presently occurring in the former Eastern Europe, when pasts have to be reinvented to reflect new presents.

[36] People may give answers that they feel are more socially desirable than their true feelings.

[36] Researchers in psychology follow the scientific method to perform studies that help explain and may predict human behavior.

[36] Simply knowing they are being observed may cause people to behave differently (such as more politely!)

[40] For example, the energy output from solar panels or wind power engines, where most investment happens before they begin producing, may need to be assessed differently when compared to most fossil fuel extraction technologies, where a large proportion of the energy output comes much sooner, and a larger (relative) proportion of inputs is applied during the extraction process, and not upfront.

new

#52 빈도 9 설명 잠금

단어 설명 (뜻/사용법)

샘플북은 단어 설명을 10개까지만 제공합니다.
나머지 설명은 **peshare.com 정식판**에서 이어집니다.

수능 기출 문장

[18] I have just created a great new recipe, and I believe people will love this more than the one I have already submitted.

[21] A discovery, an uncovering — of new ignorance.

[21] Even the Nobel committee realizes in some way that this is not really in the scientific spirit, and their award citations commonly honor the discovery for having "opened a field up," "transformed a field," or "taken a field in new and unexpected directions."

[33] In turn, they may later be discarded as the demands of present societies change, or even, as is presently occurring in the former Eastern Europe, when pasts have to be reinvented to reflect new presents.

[34] The human species is unique in its ability to expand its functionality by inventing new cultural tools.

[41] The importance of this can hardly be exaggerated, for whole new industries were emerging to exploit and develop the leisure market, which was to become a huge source of consumer demand, employment, and profit.

[41] Workers then wanted more leisure and leisure time was enlarged by union campaigns, which first started in the cotton industry, and eventually new laws were passed that limited the hours of work and gave workers holiday entitlements.

Olivia

#53 빈도 9 설명 잠금

단어 설명 (뜻/사용법)

샘플북은 단어 설명을 10개까지만 제공합니다.
나머지 설명은 **peshare.com 정식판**에서 이어집니다.

수능 기출 문장

[43] It was as if the butterflies were making fun of Olivia; they seemed to be laughing at her, suggesting that they would lay millions more eggs.

[43] It's a beautiful white butterfly," Olivia answered.

[43] Olivia now saw the butterflies' true beauty.

[43] Olivia realized she was right.

[43] Olivia and Ellie looked at their full buckets and smiled.

[43] Olivia and her sister Ellie were standing with Grandma in the middle of the cabbages.

[43] Olivia felt like she was losing the battle, but she fought on.

[43] Olivia sighed in despair.

[43] Olivia stood open-mouthed at the sight of the endless cabbage field.

[43] Soon, armed with a small bucket each, Olivia and Ellie went back to Grandma.

over

#54 빈도 9 설명 잠금

단어 설명 (뜻/사용법)

샘플북은 단어 설명을 10개까지만 제공합니다.
나머지 설명은 **peshare.com 정식판**에서 이어집니다.

수능 기출 문장

[25] ① The total number of international students in 2016-2017 was over three times larger than the total number of international students in 1979-1980.

[25] ③ The number of students from India was over twenty times larger in 2016-2017 than in 1979-1980, and India ranked higher than China in 2016-2017.

[27] Age requirement: 13 years old and over Price: £20 Zipline length: 500 metres Duration: 30 minutes (including safety instruction) Restrictions: —People with back problems or serious heart conditions —Weight: over 125 kg —Height: under 120 cm ※ We do not take responsibility for lost valuables.

[27] Soar through the treetops over Lost Forest on our thrilling Flying Eagle Zipline!

[30] At some point, a Stone Age genius realized the enormous hunting ④ advantage he would gain by being able to glide over the water's surface, and built the first boat.

[32] How, then, do they ever have any influence over the majority?

[40] Biological organisms, including human societies both with and without market systems, discount distant outputs over those available at the present time based on risks associated with an uncertain future.

[40] Thus fossil fuels, particularly oil and natural gas, in addition to having energy quality advantages (cost, storability, transportability, etc.) over many renewable technologies, also have a "temporal advantage" after accounting for human behavioral preference for current consumption/return.

result

#55 빈도 9 설명 잠금

단어 설명 (뜻/사용법)

샘플북은 단어 설명을 10개까지만 제공합니다.
나머지 설명은 **peshare.com 정식판**에서 이어집니다.

수능 기출 문장

[21] Great scientists, the pioneers that we admire, are not concerned with results but with the next questions.

[21] Scientists, especially young ones, can get too obsessed with results.

[21] The Nobel Prize, the pinnacle of scientific accomplishment, is awarded, not for a lifetime of scientific achievement, but for a single discovery, a result.

[24] This effort assumes that people can understand the resulting numbers and act on them appropriately.

[34] This "cultural recycling" implies that the functional architecture of the human brain results from a complex mixture of biological and cultural constraints.

[36] But for all of these difficulties for psychology, the payoff of the scientific method is that the findings are replicable; that is, if you run the same study again following the same procedures, you will be very likely to get the same results.

[37] As a result, a reliance on schemata will inevitably make the world seem more "normal" than it really is and will make the past seem more "regular" than it actually was.

[41] 'Leisure' as a distinct non-work time, whether in the form of the holiday, weekend, or evening, was a result of the disciplined and bounded work time created by capitalist production.

seem

#56 빈도 9 설명 잠금

단어 설명 (뜻/사용법)

샘플북은 단어 설명을 10개까지만 제공합니다.
나머지 설명은 **peshare.com 정식판**에서 이어집니다.

수능 기출 문장

[19] The swelling waves seemed to say, “Come on, Dave.

[29] This inner weight is the quality which Egyptian art possesses to such a degree that everything in it seems to be made of primeval stone, like a mountain range, even if it is only a few inches across or ⑤ carved in wood.

[35] The photograph, it seemed, did the work of imitating nature better than the painter ever could.

[37] As a result, a reliance on schemata will inevitably make the world seem more “normal” than it really is and will make the past seem more “regular” than it actually was.

[41] This might seem surprising, for the early cotton masters wanted to keep their machinery running as long as possible and forced their employees to work very long hours.

[43] It was as if the butterflies were making fun of Olivia; they seemed to be laughing at her, suggesting that they would lay millions more eggs.

[43] There seemed to be a million cabbages.

social

#57 빈도 9 설명 잠금

단어 설명 (뜻/사용법)

샘플북은 단어 설명을 10개까지만 제공합니다.
나머지 설명은 **peshare.com 정식판**에서 이어집니다.

수능 기출 문장

[31] By talking about the event, people gradually constructed a social narrative and a collective memory of the emotional event.

[31] Social sharing may in this way help to counteract some natural tendency people may have.

[31] The _____ social sharing of the bad news contributes to realism.

[32] Many of what we now regard as 'major' social movements (e.g. Christianity, trade unionism or feminism) were originally due to the influence of an outspoken minority.

[32] Minorities that are active and organised, who support and defend their position consistently, can create social conflict, doubt and uncertainty among members of the majority, and ultimately this may lead to social change.

[32] The crucial factor in the success of the suffragette movement was that its supporters were consistent in their views, and this created a considerable degree of social influence.

[32] The social psychologist Serge Moscovici claims that the answer lies in their behavioural style, i.e. the way _____.

[32] Without the influence of minorities, we would have no innovation, no social change.

up

#58 빈도 9 설명 잠금

단어 설명 (뜻/사용법)

샘플북은 단어 설명을 10개까지만 제공합니다.
나머지 설명은 **peshare.com 정식판**에서 이어집니다.

수능 기출 문장

[19] He had tried more than ten times to stand up but never managed it.

[19] He jumped up onto the board just like he had practiced.

[19] He was about to give up when he looked at the sea one last time.

[19] Taking a deep breath, he picked up his board and ran into the water.

[21] Big discoveries are covered in the press, show up on the university's home page, help get grants, and make the case for promotions.

[21] Even the Nobel committee realizes in some way that this is not really in the scientific spirit, and their award citations commonly honor the discovery for having "opened a field up," "transformed a field," or "taken a field in new and unexpected directions."

[28] Place your smartphone on the charging pad with the display facing up.

[43] So, why don't you help me to pick the caterpillars up?"

[43] The caterpillars wriggled as they were picked up while Cabbage Whites filled the air around them.

way

#59 빈도 9 설명 잠금

단어 설명 (뜻/사용법)

샘플북은 단어 설명을 10개까지만 제공합니다.
나머지 설명은 **peshare.com 정식판**에서 이어집니다.

수능 기출 문장

[19] And this time, standing upright, he battled the wave all the way back to shore.

[20] However, we need to be cautious about thinking of war and the image of the enemy that informs it in an abstract and uniform way.

[21] Even the Nobel committee realizes in some way that this is not really in the scientific spirit, and their award citations commonly honor the discovery for having "opened a field up," "transformed a field," or "taken a field in new and unexpected directions."

[31] Social sharing may in this way help to counteract some natural tendency people may have.

[32] The social psychologist Serge Moscovici claims that the answer lies in their behavioural style, i.e. the way _____.

[33] Heritage is concerned with the ways in which very selective material artefacts, mythologies, memories and traditions become resources for the present.

[38] (③) But the incredible amount of time required to copy a scroll or book by hand limited the speed with which information could spread this way.

[39] (①) Another, technically more accurate way is to draw contour lines.

[39] This can be done in various ways.

caterpillar

#60 빈도 8 설명 잠금

단어 설명 (뜻/사용법)

샘플북은 단어 설명을 10개까지만 제공합니다.
나머지 설명은 **peshare.com 정식판**에서 이어집니다.

수능 기출 문장

[43] * caterpillar : 애벌레.

[43] But it lays its eggs on cabbages, and then the caterpillars eat the cabbage leaves!

[43] Feeling exhausted and discouraged, she asked Grandma, “Why don’t we just get rid of all the butterflies, so that there will be no more eggs or caterpillars?”

[43] Grandma added that although she knew caterpillars did harm to cabbages, she didn’t wish to disturb the natural balance of the environment.

[43] She kept filling her bucket with the caterpillars until the bottom disappeared.

[43] She thought they could not possibly pick all of the caterpillars off.

[43] So, why don’t you help me to pick the caterpillars up?”

[43] The caterpillars wriggled as they were picked up while Cabbage Whites filled the air around them.

charge

#61 빈도 8 설명 잠금

단어 설명 (뜻/사용법)

샘플북은 단어 설명을 10개까지만 제공합니다.
나머지 설명은 **peshare.com 정식판**에서 이어집니다.

수능 기출 문장

[28] Caution: Do not place anything between your smartphone and the charging pad while charging.

[28] Charge Status LED: Blue Light: Your smartphone is charging.

[28] Place your smartphone on the center of the charging pad (or it will not charge).

[28] White Light: Your smartphone is fully charged.

[28] Wireless Charging Pad — Instructions — Wireless Smartphone Charging: Connect the charging pad to a power source.

[41] Mass travel to spectator sports, especially football and horse-racing, where people could be charged for entry, was now possible.

country

#62 빈도 8 설명 잠금

단어 설명 (뜻/사용법)

샘플북은 단어 설명을 10개까지만 제공합니다.
나머지 설명은 **peshare.com 정식판**에서 이어집니다.

수능 기출 문장

[22] As a consequence, those people, organizations, and countries that possess the highest-quality information are likely to prosper economically, socially, and politically.

[23] Related issues arise in connection with current and persistently inadequate aid for these nations, in the face of growing threats to agriculture and water supply, and the rules of international trade that mainly benefit rich countries.

[23] We argue that the ethical principles of justice provide an essential foundation for policies to protect unborn generations and the poorest countries from climate change.

[23] With 20 percent of carbon emissions from (mostly tropical) deforestation, carbon credits for forest preservation would combine aid to poorer countries with one of the most cost-effective forms of abatement.

[25] The tables above show the top ten origin countries and the number of international students enrolled in U.S. colleges and universities in two school years, 1979-1980 and 2016-2017.

[25] ② Iran, Taiwan, and Nigeria were the top three origin countries of international students in 1979-1980, among which only Taiwan was included in the list of the top ten origin countries in 2016-2017.

[25] ④ South Korea, which was not included among the top ten origin countries in 1979-1980, ranked third in 2016-2017.

Grandma

#63 빈도 8 설명 잠금

단어 설명 (뜻/사용법)

샘플북은 단어 설명을 10개까지만 제공합니다.
나머지 설명은 **peshare.com 정식판**에서 이어집니다.

수능 기출 문장

[43] Feeling exhausted and discouraged, she asked Grandma, “Why don’t we just get rid of all the butterflies, so that there will be no more eggs or caterpillars?”

[43] Grandma added that although she knew caterpillars did harm to cabbages, she didn’t wish to disturb the natural balance of the environment.

[43] Grandma smiled at her and said, “Don’t worry.

[43] Grandma smiled gently and said, “Why wrestle with Mother Nature?

[43] Grandma suggested.

[43] Olivia and her sister Ellie were standing with Grandma in the middle of the cabbages.

[43] Soon, armed with a small bucket each, Olivia and Ellie went back to Grandma.

[43] Suddenly, Grandma asked, “Do you know what a Cabbage White is?”

help

#64 빈도 8 설명 잠금

단어 설명 (뜻/사용법)

샘플북은 단어 설명을 10개까지만 제공합니다.
나머지 설명은 **peshare.com 정식판**에서 이어집니다.

수능 기출 문장

[21] Big discoveries are covered in the press, show up on the university's home page, help get grants, and make the case for promotions.

[21] Society helps them along in this mad chase.

[24] To help societies prevent or reduce damage from catastrophes, a huge amount of effort and technological sophistication are often employed to assess and communicate the size and scope of potential or actual losses.

[31] Social sharing may in this way help to counteract some natural tendency people may have.

[36] Researchers in psychology follow the scientific method to perform studies that help explain and may predict human behavior.

[37] Clearly, schematic knowledge helps you — guiding your understanding and enabling you to reconstruct things you cannot remember.

[43] So, why don't you help me to pick the caterpillars up?"

[43] The butterflies help us grow some other plants because they carry pollen from flower to flower."

number

#65 빈도 8 설명 잠금

단어 설명 (뜻/사용법)

샘플북은 단어 설명을 10개까지만 제공합니다.
나머지 설명은 **peshare.com 정식판**에서 이어집니다.

수능 기출 문장

[24] Indeed, large numbers have been found to lack meaning and to be underestimated in decisions unless they convey affect (feeling).

[24] Many people do not understand large numbers.

[24] This effort assumes that people can understand the resulting numbers and act on them appropriately.

[25] The tables above show the top ten origin countries and the number of international students enrolled in U.S. colleges and universities in two school years, 1979-1980 and 2016-2017.

[25] ① The total number of international students in 2016-2017 was over three times larger than the total number of international students in 1979-1980.

[25] ③ The number of students from India was over twenty times larger in 2016-2017 than in 1979-1980, and India ranked higher than China in 2016-2017.

[25] ⑤ Although the number of students from Japan was larger in 2016-2017 than in 1979-1980, Japan ranked lower in 2016-2017 than in 1979-1980.

student

#66 빈도 8 설명 잠금

단어 설명 (뜻/사용법)

샘플북은 단어 설명을 10개까지만 제공합니다.
나머지 설명은 **peshare.com 정식판**에서 이어집니다.

수능 기출 문장

[21] The highly respected physicist Enrico Fermi told his students that an experiment that successfully proves a hypothesis is a measurement; one that doesn't is a discovery.

[25] The tables above show the top ten origin countries and the number of international students enrolled in U.S. colleges and universities in two school years, 1979-1980 and 2016-2017.

[25] ① The total number of international students in 2016-2017 was over three times larger than the total number of international students in 1979-1980.

[25] ② Iran, Taiwan, and Nigeria were the top three origin countries of international students in 1979-1980, among which only Taiwan was included in the list of the top ten origin countries in 2016-2017.

[25] ③ The number of students from India was over twenty times larger in 2016-2017 than in 1979-1980, and India ranked higher than China in 2016-2017.

[25] ⑤ Although the number of students from Japan was larger in 2016-2017 than in 1979-1980, Japan ranked lower in 2016-2017 than in 1979-1980.

[36] It often requires compromises, such as testing behavior within laboratories rather than natural settings, and asking those readily available (such as introduction to psychology students) to participate rather than collecting data from a true cross-section of the population.

War

#67 빈도 8 설명 잠금

단어 설명 (뜻/사용법)

샘플북은 단어 설명을 10개까지만 제공합니다.
나머지 설명은 **peshare.com 정식판**에서 이어집니다.

수능 기출 문장

[20] However, we need to be cautious about thinking of war and the image of the enemy that informs it in an abstract and uniform way.

[20] It is the presence of the enemy that gives meaning and justification to war.

[20] The concept of the enemy is fundamental to the moral assessment of war: 'The basic aim of a nation at war in establishing an image of the enemy is to distinguish as sharply as possible the act of killing from the act of murder'.

[20] War is inconceivable without some image, or concept, of the enemy.

[20] 'War follows from feelings of hatred', wrote Carl Schmitt.

[20] 'War has its own strategic, tactical, and other rules and points of view, but they all presuppose that the political decision has already been made as to who the enemy is'.

[29] An Egyptian sculpture no bigger than a person's hand is more monumental than that gigantic pile of stones ④ that constitutes the war memorial in Leipzig, for instance.

what

#68 빈도 8 설명 잠금

단어 설명 (뜻/사용법)

샘플북은 단어 설명을 10개까지만 제공합니다.
나머지 설명은 **peshare.com 정식판**에서 이어집니다.

수능 기출 문장

[31] Thus, someone who just heard a piece of bad news often tends initially to deny what happened.

[32] Many of what we now regard as ‘major’ social movements (e.g. Christianity, trade unionism or feminism) were originally due to the influence of an outspoken minority.

[36] It often requires great cleverness to conceive of measures that tap into what people are thinking without altering their thinking, called reactivity.

[37] Any reliance on schematic knowledge, therefore, will be shaped by this information about what’s “normal.”

[37] Likewise, if there are things you can’t recall, your schemata will fill in the gaps with knowledge about what’s typical in that situation.

[37] Moreover, the types of errors produced by schemata are quite predictable: Bear in mind that schemata summarize the broad pattern of your experience, and so they tell you, in essence, what’s typical or ordinary in a given situation.

[37] Thus, if there are things you don’t notice while viewing a situation or event, your schemata will lead you to fill in these “gaps” with knowledge about what’s normally in place in that setting.

[43] Suddenly, Grandma asked, “Do you know what a Cabbage White is?”

all

#69 빈도 7 설명 잠금

단어 설명 (뜻/사용법)

샘플북은 단어 설명을 10개까지만 제공합니다.
나머지 설명은 **peshare.com 정식판**에서 이어집니다.

수능 기출 문장

[19] And this time, standing upright, he battled the wave all the way back to shore.

[20] 'War has its own strategic, tactical, and other rules and points of view, but they all presuppose that the political decision has already been made as to who the enemy is'.

[34] Writing, arithmetic, science — all are recent inventions.

[36] But for all of these difficulties for psychology, the payoff of the scientific method is that the findings are replicable; that is, if you run the same study again following the same procedures, you will be very likely to get the same results.

[39] (②) A contour line connects all points that lie at the same elevation.

[43] Feeling exhausted and discouraged, she asked Grandma, "Why don't we just get rid of all the butterflies, so that there will be no more eggs or caterpillars?"

[43] She thought they could not possibly pick all of the caterpillars off.

also

#70 빈도 7 설명 잠금

단어 설명 (뜻/사용법)

샘플북은 단어 설명을 10개까지만 제공합니다.
나머지 설명은 **peshare.com 정식판**에서 이어집니다.

수능 기출 문장

[37] But schematic knowledge can also hurt you, promoting errors in perception and memory.

[38] (①) It also added a certain amount of guaranteed error.

[40] Thus fossil fuels, particularly oil and natural gas, in addition to having energy quality advantages (cost, storability, transportability, etc.) over many renewable technologies, also have a “temporal advantage” after accounting for human behavioral preference for current consumption/return.

[41] Industrial capitalism not only created work, it also created ‘leisure’ in the modern sense of the term.

[41] Leisure was also the creation of capitalism in another sense, through the commercialization of leisure.

area

#71 빈도 7 설명 잠금

단어 설명 (뜻/사용법)

샘플북은 단어 설명을 10개까지만 제공합니다.
나머지 설명은 **peshare.com 정식판**에서 이어집니다.

수능 기출 문장

[22] Obviously many of these areas overlap, but it is clear that information has taken on a life of its own outside the medium in which it is contained.

[23] Even a small amount of this money would accelerate the already rapid rate of technical progress and investment in renewable energy in many areas, as well as encourage the essential switch to conservation agriculture.

[34] Likewise, when we learn Arabic numerals we build a circuit to quickly convert those shapes into quantities — a fast connection from bilateral visual areas to the parietal quantity area.

[34] When we learn to read, we recycle a specific region of our visual system known as the visual word-form area, enabling us to recognize strings of letters and connect them to language areas.

[39] (⑤) At a glance, they reveal whether the relief in the mapped area is great or small: a “busy” contour map means lots of high relief.

energy

#72 빈도 7 설명 잠금

단어 설명 (뜻/사용법)

샘플북은 단어 설명을 10개까지만 제공합니다.
나머지 설명은 **peshare.com 정식판**에서 이어집니다.

수능 기출 문장

[23] Even a small amount of this money would accelerate the already rapid rate of technical progress and investment in renewable energy in many areas, as well as encourage the essential switch to conservation agriculture.

[40] As the timing of inputs and outputs varies greatly depending on the type of energy, there is a strong case to incorporate time when assessing energy alternatives.

[40] Due to the fact that people tend to favor more _____ outputs, fossil fuels are more _____ than renewable energy alternatives in regards to the distance between inputs and outputs.

[40] For example, the energy output from solar panels or wind power engines, where most investment happens before they begin producing, may need to be assessed differently when compared to most fossil fuel extraction technologies, where a large proportion of the energy output comes much sooner, and a larger (relative) proportion of inputs is applied during the extraction process, and not upfront.

[40] Thus fossil fuels, particularly oil and natural gas, in addition to having energy quality advantages (cost, storability, transportability, etc.) over many renewable technologies, also have a “temporal advantage” after accounting for human behavioral preference for current consumption/return.

even

#73 빈도 7 설명 잠금

단어 설명 (뜻/사용법)

샘플북은 단어 설명을 10개까지만 제공합니다.
나머지 설명은 **peshare.com 정식판**에서 이어집니다.

수능 기출 문장

[21] Even the Nobel committee realizes in some way that this is not really in the scientific spirit, and their award citations commonly honor the discovery for having "opened a field up," "transformed a field," or "taken a field in new and unexpected directions."

[23] Even a small amount of this money would accelerate the already rapid rate of technical progress and investment in renewable energy in many areas, as well as encourage the essential switch to conservation agriculture.

[29] This inner weight is the quality which Egyptian art possesses to such a degree that everything in it seems to be made of primeval stone, like a mountain range, even if it is only a few inches across or ⑤ carved in wood.

[30] Even under ideal circumstances, hunting these fast animals with spear or bow and arrow is an ① uncertain task.

[32] Minorities tend not to have much power or status and may even be dismissed as troublemakers, extremists or simply 'weirdos'.

[33] In turn, they may later be discarded as the demands of present societies change, or even, as is presently occurring in the former Eastern Europe, when pasts have to be reinvented to reflect new presents.

[34] Even an invention as elementary as finger-counting changes our cognitive abilities dramatically.

give

#74 빈도 7 설명 잠금

단어 설명 (뜻/사용법)

샘플북은 단어 설명을 10개까지만 제공합니다.
나머지 설명은 **peshare.com 정식판**에서 이어집니다.

수능 기출 문장

[19] He was about to give up when he looked at the sea one last time.

[20] It is the presence of the enemy that gives meaning and justification to war.

[33] It is the former that give value, either cultural or financial, to the latter and explain why they have been selected from the near infinity of the past.

[36] People may give answers that they feel are more socially desirable than their true feelings.

[37] Moreover, the types of errors produced by schemata are quite predictable: Bear in mind that schemata summarize the broad pattern of your experience, and so they tell you, in essence, what's typical or ordinary in a given situation.

[41] Workers then wanted more leisure and leisure time was enlarged by union campaigns, which first started in the cotton industry, and eventually new laws were passed that limited the hours of work and gave workers holiday entitlements.

however

#75 빈도 7 설명 잠금

단어 설명 (뜻/사용법)

샘플북은 단어 설명을 10개까지만 제공합니다.
나머지 설명은 **peshare.com 정식판**에서 이어집니다.

수능 기출 문장

[18] However, I would like to change my recipe if it is possible.

[19] Dave, however, just could not stay on his board.

[20] However, we need to be cautious about thinking of war and the image of the enemy that informs it in an abstract and uniform way.

[24] However, recent behavioral research casts doubt on this fundamental assumption.

[30] The reindeer, however, had a ② weakness that mankind would mercilessly exploit: it swam poorly.

[41] However, by requiring continuous work during work hours and ruling out non-work activity, employers had separated out leisure from work.

large

#76 빈도 7 설명 잠금

단어 설명 (뜻/사용법)

샘플북은 단어 설명을 10개까지만 제공합니다.
나머지 설명은 **peshare.com 정식판**에서 이어집니다.

수능 기출 문장

[24] Indeed, large numbers have been found to lack meaning and to be underestimated in decisions unless they convey affect (feeling).

[24] Many people do not understand large numbers.

[30] Europe's first Homo sapiens lived primarily on large game, particularly reindeer.

[31] Finkenauer and Rimé investigated the memory of the unexpected death of Belgium's King Baudouin in 1993 in a large sample of Belgian citizens.

[35] ③ But by and large, the photograph was a challenge to painting and was one cause of painting's moving away from direct representation and reproduction to the abstract painting of the twentieth century.

[38] The advent of literacy and the creation of handwritten scrolls and, eventually, handwritten books strengthened the ability of large and complex ideas to spread with high fidelity.

[40] For example, the energy output from solar panels or wind power engines, where most investment happens before they begin producing, may need to be assessed differently when compared to most fossil fuel extraction technologies, where a large proportion of the energy output comes much sooner, and a larger (relative) proportion of inputs is applied during the extraction process, and not upfront.

memory

#77 빈도 7 설명 잠금

단어 설명 (뜻/사용법)

샘플북은 단어 설명을 10개까지만 제공합니다.
나머지 설명은 **peshare.com 정식판**에서 이어집니다.

수능 기출 문장

[31] At the same time, they consolidated their own memory of the personal circumstances in which the event took place, an effect known as “flashbulb memory .”

[31] By talking about the event, people gradually constructed a social narrative and a collective memory of the emotional event.

[31] Finkenauer and Rimé investigated the memory of the unexpected death of Belgium’s King Baudouin in 1993 in a large sample of Belgian citizens.

[33] Heritage is concerned with the ways in which very selective material artefacts, mythologies, memories and traditions become resources for the present.

[33] It follows too that the meanings and functions of memory and tradition are defined in the present.

[37] But schematic knowledge can also hurt you, promoting errors in perception and memory .

no

#78 빈도 7 설명 잠금

단어 설명 (뜻/사용법)

샘플북은 단어 설명을 10개까지만 제공합니다.
나머지 설명은 **peshare.com 정식판**에서 이어집니다.

수능 기출 문장

[27] ※ No advanced reservations are necessary.

[29] An Egyptian sculpture no bigger than a person's hand is more monumental than that gigantic pile of stones ④ that constitutes the war memorial in Leipzig, for instance.

[32] Without the influence of minorities, we would have no innovation, no social change.

[41] This no longer meant participation in traditional sports and pastimes.

[43] Feeling exhausted and discouraged, she asked Grandma, "Why don't we just get rid of all the butterflies, so that there will be no more eggs or caterpillars?"

possible

#79 빈도 7 설명 잠금

단어 설명 (뜻/사용법)

샘플북은 단어 설명을 10개까지만 제공합니다.
나머지 설명은 **peshare.com 정식판**에서 이어집니다.

수능 기출 문장

[18] However, I would like to change my recipe if it is possible.

[20] The concept of the enemy is fundamental to the moral assessment of war: 'The basic aim of a nation at war in establishing an image of the enemy is to distinguish as sharply as possible the act of killing from the act of murder'.

[34] Our brains did not have enough time to evolve for them, but I reason that they were made possible because _____.

[41] Mass travel to spectator sports, especially football and horse-racing, where people could be charged for entry, was now possible.

[41] This might seem surprising, for the early cotton masters wanted to keep their machinery running as long as possible and forced their employees to work very long hours.

such

#80 빈도 7 설명 잠금

단어 설명 (뜻/사용법)

샘플북은 단어 설명을 10개까지만 제공합니다.
나머지 설명은 **peshare.com 정식판**에서 이어집니다.

수능 기출 문장

[22] Investigations into the economics of information encompass a variety of categories including the costs of information and information services; the effects of information on decision making; the savings from effective information acquisition; the effects of information on productivity; and the effects of specific agencies (such as corporate, technical, or medical libraries) on the productivity of organizations.

[29] This inner weight is the quality which Egyptian art possesses to such a degree that everything in it seems to be made of primeval stone, like a mountain range, even if it is only a few inches across or ⑤ carved in wood.

[32] Such change has often occurred because a minority has converted others to its point of view.

[35] ⑤ Since photographs did such a good job of representing things as they existed in the world, painters were freed to look inward and represent things as they were in their imagination, rendering emotion in the color, volume, line, and spatial configurations native to the painter's art.

[36] It often requires compromises, such as testing behavior within laboratories rather than natural settings, and asking those readily available (such as introduction to psychology students) to participate rather than collecting data from a true cross-section of the population.

[36] Simply knowing they are being observed may cause people to behave differently (such as more politely!)

take

#81 빈도 7 설명 잠금

단어 설명 (뜻/사용법)

샘플북은 단어 설명을 10개까지만 제공합니다.
나머지 설명은 **peshare.com 정식판**에서 이어집니다.

수능 기출 문장

[19] Taking a deep breath, he picked up his board and ran into the water.

[21] Even the Nobel committee realizes in some way that this is not really in the scientific spirit, and their award citations commonly honor the discovery for having "opened a field up," "transformed a field," or " taken a field in new and unexpected directions."

[22] Obviously many of these areas overlap, but it is clear that information has taken on a life of its own outside the medium in which it is contained.

[24] On the other hand, we often fail to prevent mass tragedies or take appropriate measures to reduce potential losses from natural disasters.

[27] Age requirement: 13 years old and over Price: £20 Zipline length: 500 metres Duration: 30 minutes (including safety instruction) Restrictions: —People with back problems or serious heart conditions —Weight: over 125 kg —Height: under 120 cm ※ We do not take responsibility for lost valuables.

[30] It would not have taken long for mankind to apply this advantage to other goods.

[31] At the same time, they consolidated their own memory of the personal circumstances in which the event took place, an effect known as "flashbulb memory."

there

#82 빈도 7 설명 잠금

단어 설명 (뜻/사용법)

샘플북은 단어 설명을 10개까지만 제공합니다.
나머지 설명은 **peshare.com 정식판**에서 이어집니다.

수능 기출 문장

[28] If there's a problem, the blue light will flash.

[35] ② There were Impressionist painters who used a photograph in place of the model or landscape they were painting.

[37] Likewise, if there are things you can't recall, your schemata will fill in the gaps with knowledge about what's typical in that situation.

[37] Thus, if there are things you don't notice while viewing a situation or event, your schemata will lead you to fill in these "gaps" with knowledge about what's normally in place in that setting.

[40] As the timing of inputs and outputs varies greatly depending on the type of energy, there is a strong case to incorporate time when assessing energy alternatives.

[43] Feeling exhausted and discouraged, she asked Grandma, "Why don't we just get rid of all the butterflies, so that there will be no more eggs or caterpillars?"

[43] There seemed to be a million cabbages.

while

#83 빈도 7 설명 잠금

단어 설명 (뜻/사용법)

샘플북은 단어 설명을 10개까지만 제공합니다.
나머지 설명은 **peshare.com 정식판**에서 이어집니다.

수능 기출 문장

[26] After graduating from university, Rawlings worked as a journalist while simultaneously trying to establish herself as a fiction writer.

[26] While she was young, one of her stories appeared in The Washington Post.

[28] Caution: Do not place anything between your smartphone and the charging pad while charging.

[30] While afloat, it is uniquely ③ vulnerable, moving slowly with its antlers held high as it struggles to keep its nose above water.

[37] Thus, if there are things you don't notice while viewing a situation or event, your schemata will lead you to fill in these "gaps" with knowledge about what's normally in place in that setting.

[38] While this was tremendously powerful, it limited the complexity of the ideas that could be propagated to those that a single person could remember.

[43] The caterpillars wriggled as they were picked up while Cabbage Whites filled the air around them.

become

#84 빈도 6 설명 잠금

단어 설명 (뜻/사용법)

샘플북은 단어 설명을 10개까지만 제공합니다.
나머지 설명은 **peshare.com 정식판**에서 이어집니다.

수능 기출 문장

[22] Information has become a recognized entity to be measured, evaluated, and priced.

[26] Rawlings passed away in 1953, and the land she owned at Cross Creek has become a Florida State Park honoring her achievements.

[26] This became the source of inspiration for some of her writings which included The Yearling and her autobiographical book, Cross Creek.

[33] Heritage is concerned with the ways in which very selective material artefacts, mythologies, memories and traditions become resources for the present.

[41] The importance of this can hardly be exaggerated, for whole new industries were emerging to exploit and develop the leisure market, which was to become a huge source of consumer demand, employment, and profit.

Charging

#85 빈도 6 설명 잠금

단어 설명 (뜻/사용법)

샘플북은 단어 설명을 10개까지만 제공합니다.
나머지 설명은 **peshare.com 정식판**에서 이어집니다.

수능 기출 문장

[28] Caution: Do not place anything between your smartphone and the charging pad while charging.

[28] Charge Status LED: Blue Light: Your smartphone is charging.

[28] Place your smartphone on the center of the charging pad (or it will not charge).

[28] Place your smartphone on the charging pad with the display facing up.

[28] The charging pad is not water-resistant.

[28] Wireless Charging Pad — Instructions — Wireless Smartphone Charging: Connect the charging pad to a power source.

enemy

#86 빈도 6 설명 잠금

단어 설명 (뜻/사용법)

샘플북은 단어 설명을 10개까지만 제공합니다.
나머지 설명은 **peshare.com 정식판**에서 이어집니다.

수능 기출 문장

[20] However, we need to be cautious about thinking of war and the image of the enemy that informs it in an abstract and uniform way.

[20] It is the presence of the enemy that gives meaning and justification to war.

[20] The concept of the enemy is fundamental to the moral assessment of war: 'The basic aim of a nation at war in establishing an image of the enemy is to distinguish as sharply as possible the act of killing from the act of murder'.

[20] War is inconceivable without some image, or concept, of the enemy.

[20] 'War has its own strategic, tactical, and other rules and points of view, but they all presuppose that the political decision has already been made as to who the enemy is'.

event

#87 빈도 6 설명 잠금

단어 설명 (뜻/사용법)

샘플북은 단어 설명을 10개까지만 제공합니다.
나머지 설명은 **peshare.com 정식판**에서 이어집니다.

수능 기출 문장

[31] At the same time, they consolidated their own memory of the personal circumstances in which the event took place, an effect known as “flashbulb memory.”

[31] By talking about the event, people gradually constructed a social narrative and a collective memory of the emotional event.

[31] Naturally, people should be driven to “forget” undesirable events.

[31] The more an event is socially shared, the more it will be fixed in people’s minds.

[37] Thus, if there are things you don’t notice while viewing a situation or event, your schemata will lead you to fill in these “gaps” with knowledge about what’s normally in place in that setting.

first

#88 빈도 6 설명 잠금

단어 설명 (뜻/사용법)

샘플북은 단어 설명을 10개까지만 제공합니다.
나머지 설명은 **peshare.com 정식판**에서 이어집니다.

수능 기출 문장

[30] At some point, a Stone Age genius realized the enormous hunting ④ advantage he would gain by being able to glide over the water's surface, and built the first boat.

[30] Europe's first Homo sapiens lived primarily on large game, particularly reindeer.

[41] Workers then wanted more leisure and leisure time was enlarged by union campaigns, which first started in the cotton industry, and eventually new laws were passed that limited the hours of work and gave workers holiday entitlements.

[43] Relieved, she and Ellie started on the first cabbage.

[43] We are only working on this first row here today."

get

#89 빈도 6 설명 잠금

단어 설명 (뜻/사용법)

샘플북은 단어 설명을 10개까지만 제공합니다.
나머지 설명은 **peshare.com 정식판**에서 이어집니다.

수능 기출 문장

[21] Big discoveries are covered in the press, show up on the university's home page, help get grants, and make the case for promotions.

[21] Scientists, especially young ones, can get too obsessed with results.

[30] Once the ⑤ laboriously overtaken and killed prey had been hauled aboard, getting its body back to the tribal camp would have been far easier by boat than on land.

[36] But for all of these difficulties for psychology, the payoff of the scientific method is that the findings are replicable; that is, if you run the same study again following the same procedures, you will be very likely to get the same results.

[43] Feeling exhausted and discouraged, she asked Grandma, "Why don't we just get rid of all the butterflies, so that there will be no more eggs or caterpillars?"

[43] The two sisters gladly agreed and went back to the house to get ready.

holiday

#90 빈도 6 설명 잠금

단어 설명 (뜻/사용법)

샘플북은 단어 설명을 10개까지만 제공합니다.
나머지 설명은 **peshare.com 정식판**에서 이어집니다.

수능 기출 문장

[41] Some did this quite explicitly by creating distinct holiday periods, when factories were shut down, because it was better to do this than have work promoted by the casual taking of days off.

[41] Workers then wanted more leisure and leisure time was enlarged by union campaigns, which first started in the cotton industry, and eventually new laws were passed that limited the hours of work and gave workers holiday entitlements.

[41] 'Leisure' as a distinct non-work time, whether in the form of the holiday, weekend, or evening, was a result of the disciplined and bounded work time created by capitalist production.

hour

#91 빈도 6 설명 잠금

단어 설명 (뜻/사용법)

샘플북은 단어 설명을 10개까지만 제공합니다.
나머지 설명은 **peshare.com 정식판**에서 이어집니다.

수능 기출 문장

[41] However, by requiring continuous work during work hours and ruling out non-work activity, employers had separated out leisure from work.

[41] This might seem surprising, for the early cotton masters wanted to keep their machinery running as long as possible and forced their employees to work very long hours.

[41] Workers then wanted more leisure and leisure time was enlarged by union campaigns, which first started in the cotton industry, and eventually new laws were passed that limited the hours of work and gave workers holiday entitlements.

include

#92 빈도 6 설명 잠금

단어 설명 (뜻/사용법)

샘플북은 단어 설명을 10개까지만 제공합니다.
나머지 설명은 **peshare.com 정식판**에서 이어집니다.

수능 기출 문장

[22] Investigations into the economics of information encompass a variety of categories including the costs of information and information services; the effects of information on decision making; the savings from effective information acquisition; the effects of information on productivity; and the effects of specific agencies (such as corporate, technical, or medical libraries) on the productivity of organizations.

[25] ② Iran, Taiwan, and Nigeria were the top three origin countries of international students in 1979-1980, among which only Taiwan was included in the list of the top ten origin countries in 2016-2017.

[25] ④ South Korea, which was not included among the top ten origin countries in 1979-1980, ranked third in 2016-2017.

[26] This became the source of inspiration for some of her writings which included The Yearling and her autobiographical book, Cross Creek.

[27] Age requirement: 13 years old and over Price: £20 Zipline length: 500 metres Duration: 30 minutes (including safety instruction) Restrictions: —People with back problems or serious heart conditions —Weight: over 125 kg —Height: under 120 cm ※ We do not take responsibility for lost valuables.

[40] Biological organisms, including human societies both with and without market systems, discount distant outputs over those available at the present time based on risks associated with an uncertain future.

into

#93 빈도 6 설명 잠금

단어 설명 (뜻/사용법)

샘플북은 단어 설명을 10개까지만 제공합니다.
나머지 설명은 **peshare.com 정식판**에서 이어집니다.

수능 기출 문장

[19] Taking a deep breath, he picked up his board and ran into the water.

[22] Investigations into the economics of information encompass a variety of categories including the costs of information and information services; the effects of information on decision making; the savings from effective information acquisition; the effects of information on productivity; and the effects of specific agencies (such as corporate, technical, or medical libraries) on the productivity of organizations.

[22] With the industrial society evolving into an information-based society, the concept of information as a product, a commodity with its own value, has emerged.

[26] Later, in 1946, The Yearling was made into a film of the same name.

[34] Likewise, when we learn Arabic numerals we build a circuit to quickly convert those shapes into quantities — a fast connection from bilateral visual areas to the parietal quantity area.

[36] It often requires great cleverness to conceive of measures that tap into what people are thinking without altering their thinking, called reactivity.

know

#94 빈도 6 설명 잠금

단어 설명 (뜻/사용법)

샘플북은 단어 설명을 10개까지만 제공합니다.
나머지 설명은 **peshare.com 정식판**에서 이어집니다.

수능 기출 문장

[18] Please let me know if I can change my submitted recipe.

[31] At the same time, they consolidated their own memory of the personal circumstances in which the event took place, an effect known as “flashbulb memory.”

[34] When we learn to read, we recycle a specific region of our visual system known as the visual word-form area, enabling us to recognize strings of letters and connect them to language areas.

[36] Simply knowing they are being observed may cause people to behave differently (such as more politely!)

[43] Grandma added that although she knew caterpillars did harm to cabbages, she didn’t wish to disturb the natural balance of the environment.

[43] Suddenly, Grandma asked, “Do you know what a Cabbage White is?”

knowledge

#95 빈도 6 설명 잠금

단어 설명 (뜻/사용법)

샘플북은 단어 설명을 10개까지만 제공합니다.
나머지 설명은 **peshare.com 정식판**에서 이어집니다.

수능 기출 문장

[37] Any reliance on schematic knowledge, therefore, will be shaped by this information about what's "normal."

[37] But schematic knowledge can also hurt you, promoting errors in perception and memory.

[37] Clearly, schematic knowledge helps you — guiding your understanding and enabling you to reconstruct things you cannot remember.

[37] Likewise, if there are things you can't recall, your schemata will fill in the gaps with knowledge about what's typical in that situation.

[37] Thus, if there are things you don't notice while viewing a situation or event, your schemata will lead you to fill in these "gaps" with knowledge about what's normally in place in that setting.

[38] (⑤) A printing press could copy information thousands of times faster, allowing knowledge to spread far more quickly, with full fidelity, than ever before.

like

#96 빈도 6 설명 잠금

단어 설명 (뜻/사용법)

샘플북은 단어 설명을 10개까지만 제공합니다.
나머지 설명은 **peshare.com 정식판**에서 이어집니다.

수능 기출 문장

[18] However, I would like to change my recipe if it is possible.

[19] He jumped up onto the board just like he had practiced.

[27] Feel the thrill of flying like an eagle!

[29] This inner weight is the quality which Egyptian art possesses to such a degree that everything in it seems to be made of primeval stone, like a mountain range, even if it is only a few inches across or ⑤ carved in wood.

[43] Olivia felt like she was losing the battle, but she fought on.

[43] The cabbage patch looked like a battlefield.

many

#97 빈도 6 설명 잠금

단어 설명 (뜻/사용법)

샘플북은 단어 설명을 10개까지만 제공합니다.
나머지 설명은 **peshare.com 정식판**에서 이어집니다.

수능 기출 문장

[22] Obviously many of these areas overlap, but it is clear that information has taken on a life of its own outside the medium in which it is contained.

[23] Even a small amount of this money would accelerate the already rapid rate of technical progress and investment in renewable energy in many areas, as well as encourage the essential switch to conservation agriculture.

[24] Many people do not understand large numbers.

[29] Many modern structures exceed ③ those of Egypt in terms of purely physical size.

[32] Many of what we now regard as ‘major’ social movements (e.g. Christianity, trade unionism or feminism) were originally due to the influence of an outspoken minority.

[40] Thus fossil fuels, particularly oil and natural gas, in addition to having energy quality advantages (cost, storability, transportability, etc.) over many renewable technologies, also have a “temporal advantage” after accounting for human behavioral preference for current consumption/return.

often

#98 빈도 6 설명 잠금

단어 설명 (뜻/사용법)

샘플북은 단어 설명을 10개까지만 제공합니다.
나머지 설명은 **peshare.com 정식판**에서 이어집니다.

수능 기출 문장

[24] On the other hand, we often fail to prevent mass tragedies or take appropriate measures to reduce potential losses from natural disasters.

[24] To help societies prevent or reduce damage from catastrophes, a huge amount of effort and technological sophistication are often employed to assess and communicate the size and scope of potential or actual losses.

[31] Thus, someone who just heard a piece of bad news often tends initially to deny what happened.

[32] Such change has often occurred because a minority has converted others to its point of view.

[36] It often requires compromises, such as testing behavior within laboratories rather than natural settings, and asking those readily available (such as introduction to psychology students) to participate rather than collecting data from a true cross-section of the population.

[36] It often requires great cleverness to conceive of measures that tap into what people are thinking without altering their thinking, called reactivity.

only

#99 빈도 6 설명 잠금

단어 설명 (뜻/사용법)

샘플북은 단어 설명을 10개까지만 제공합니다.
나머지 설명은 **peshare.com 정식판**에서 이어집니다.

수능 기출 문장

[18] I have checked the website again, but I could only find information about the contest date, time, and prizes.

[25] ② Iran, Taiwan, and Nigeria were the top three origin countries of international students in 1979-1980, among which only Taiwan was included in the list of the top ten origin countries in 2016-2017.

[29] This inner weight is the quality which Egyptian art possesses to such a degree that everything in it seems to be made of primeval stone, like a mountain range, even if it is only a few inches across or ⑤ carved in wood.

[41] Industrial capitalism not only created work, it also created ‘leisure’ in the modern sense of the term.

[43] We are only working on this first row here today.”

output

#100 빈도 6 설명 잠금

단어 설명 (뜻/사용법)

샘플북은 단어 설명을 10개까지만 제공합니다.
나머지 설명은 **peshare.com 정식판**에서 이어집니다.

수능 기출 문장

[40] As the timing of inputs and outputs varies greatly depending on the type of energy, there is a strong case to incorporate time when assessing energy alternatives.

[40] Biological organisms, including human societies both with and without market systems, discount distant outputs over those available at the present time based on risks associated with an uncertain future.

[40] Due to the fact that people tend to favor more _____ outputs, fossil fuels are more _____ than renewable energy alternatives in regards to the distance between inputs and outputs.

[40] For example, the energy output from solar panels or wind power engines, where most investment happens before they begin producing, may need to be assessed differently when compared to most fossil fuel extraction technologies, where a large proportion of the energy output comes much sooner, and a larger (relative) proportion of inputs is applied during the extraction process, and not upfront.

pad

#101 빈도 6 설명 잠금

단어 설명 (뜻/사용법)

샘플북은 단어 설명을 10개까지만 제공합니다.
나머지 설명은 **peshare.com 정식판**에서 이어집니다.

수능 기출 문장

[28] Caution: Do not place anything between your smartphone and the charging pad while charging.

[28] Place your smartphone on the center of the charging pad (or it will not charge).

[28] Place your smartphone on the charging pad with the display facing up.

[28] The charging pad is not water-resistant.

[28] Wireless Charging Pad — Instructions — Wireless Smartphone Charging: Connect the charging pad to a power source.

painter

#102 빈도 6 설명 잠금

단어 설명 (뜻/사용법)

샘플북은 단어 설명을 10개까지만 제공합니다.
나머지 설명은 **peshare.com 정식판**에서 이어집니다.

수능 기출 문장

[35] The photograph, it seemed, did the work of imitating nature better than the painter ever could.

[35] ① Some painters made practical use of the invention.

[35] ② There were Impressionist painters who used a photograph in place of the model or landscape they were painting.

[35] ④ Therefore, the painters of that century put more focus on expressing nature, people, and cities as they were in reality.

[35] ⑤ Since photographs did such a good job of representing things as they existed in the world, painters were freed to look inward and represent things as they were in their imagination, rendering emotion in the color, volume, line, and spatial configurations native to the painter's art.

place

#103 빈도 6 설명 잠금

단어 설명 (뜻/사용법)

샘플북은 단어 설명을 10개까지만 제공합니다.
나머지 설명은 **peshare.com 정식판**에서 이어집니다.

수능 기출 문장

[28] Caution: Do not place anything between your smartphone and the charging pad while charging.

[28] Place your smartphone on the center of the charging pad (or it will not charge).

[28] Place your smartphone on the charging pad with the display facing up.

[31] At the same time, they consolidated their own memory of the personal circumstances in which the event took place, an effect known as “flashbulb memory.”

[35] ② There were Impressionist painters who used a photograph in place of the model or landscape they were painting.

[37] Thus, if there are things you don’t notice while viewing a situation or event, your schemata will lead you to fill in these “gaps” with knowledge about what’s normally in place in that setting.

present

#104 빈도 6 설명 잠금

단어 설명 (뜻/사용법)

샘플북은 단어 설명을 10개까지만 제공합니다.
나머지 설명은 **peshare.com 정식판**에서 이어집니다.

수능 기출 문장

[33] Heritage is concerned with the ways in which very selective material artefacts, mythologies, memories and traditions become resources for the present.

[33] In turn, they may later be discarded as the demands of present societies change, or even, as is presently occurring in the former Eastern Europe, when pasts have to be reinvented to reflect new presents.

[33] It follows too that the meanings and functions of memory and tradition are defined in the present.

[33] The contents, interpretations and representations of the resource are selected according to the demands of the present; an imagined past provides resources for a heritage that is to be passed onto an imagined future.

[40] Biological organisms, including human societies both with and without market systems, discount distant outputs over those available at the present time based on risks associated with an uncertain future.

same

#105 빈도 6 설명 잠금

단어 설명 (뜻/사용법)

샘플북은 단어 설명을 10개까지만 제공합니다.
나머지 설명은 **peshare.com 정식판**에서 이어집니다.

수능 기출 문장

[26] Later, in 1946, The Yearling was made into a film of the same name.

[31] At the same time, they consolidated their own memory of the personal circumstances in which the event took place, an effect known as “flashbulb memory.”

[36] But for all of these difficulties for psychology, the payoff of the scientific method is that the findings are replicable; that is, if you run the same study again following the same procedures, you will be very likely to get the same results.

[39] (②) A contour line connects all points that lie at the same elevation.

Smartphone

#106 빈도 6 설명 잠금

단어 설명 (뜻/사용법)

샘플북은 단어 설명을 10개까지만 제공합니다.
나머지 설명은 **peshare.com 정식판**에서 이어집니다.

수능 기출 문장

[28] Caution: Do not place anything between your smartphone and the charging pad while charging.

[28] Charge Status LED: Blue Light: Your smartphone is charging.

[28] Place your smartphone on the center of the charging pad (or it will not charge).

[28] Place your smartphone on the charging pad with the display facing up.

[28] White Light: Your smartphone is fully charged.

[28] Wireless Charging Pad — Instructions — Wireless Smartphone Charging: Connect the charging pad to a power source.

society

#107 빈도 6 설명 잠금

단어 설명 (뜻/사용법)

샘플북은 단어 설명을 10개까지만 제공합니다.
나머지 설명은 **peshare.com 정식판**에서 이어집니다.

수능 기출 문장

[21] Society helps them along in this mad chase.

[22] With the industrial society evolving into an information-based society, the concept of information as a product, a commodity with its own value, has emerged.

[24] To help societies prevent or reduce damage from catastrophes, a huge amount of effort and technological sophistication are often employed to assess and communicate the size and scope of potential or actual losses.

[33] In turn, they may later be discarded as the demands of present societies change, or even, as is presently occurring in the former Eastern Europe, when pasts have to be reinvented to reflect new presents.

[40] Biological organisms, including human societies both with and without market systems, discount distant outputs over those available at the present time based on risks associated with an uncertain future.

thing

#108 빈도 6 설명 잠금

단어 설명 (뜻/사용법)

샘플북은 단어 설명을 10개까지만 제공합니다.
나머지 설명은 **peshare.com 정식판**에서 이어집니다.

수능 기출 문장

[29] The reason for this is not the external size and massiveness of their works, although the Egyptians admittedly achieved some amazing things in this respect.

[35] ⑤ Since photographs did such a good job of representing things as they existed in the world, painters were freed to look inward and represent things as they were in their imagination, rendering emotion in the color, volume, line, and spatial configurations native to the painter's art.

[37] Clearly, schematic knowledge helps you — guiding your understanding and enabling you to reconstruct things you cannot remember.

[37] Likewise, if there are things you can't recall, your schemata will fill in the gaps with knowledge about what's typical in that situation.

[37] Thus, if there are things you don't notice while viewing a situation or event, your schemata will lead you to fill in these "gaps" with knowledge about what's normally in place in that setting.

those

#109 빈도 6 설명 잠금

단어 설명 (뜻/사용법)

샘플북은 단어 설명을 10개까지만 제공합니다.
나머지 설명은 **peshare.com 정식판**에서 이어집니다.

수능 기출 문장

[22] As a consequence, those people, organizations, and countries that possess the highest-quality information are likely to prosper economically, socially, and politically.

[29] Many modern structures exceed ③ those of Egypt in terms of purely physical size.

[34] Likewise, when we learn Arabic numerals we build a circuit to quickly convert those shapes into quantities — a fast connection from bilateral visual areas to the parietal quantity area.

[36] It often requires compromises, such as testing behavior within laboratories rather than natural settings, and asking those readily available (such as introduction to psychology students) to participate rather than collecting data from a true cross-section of the population.

[38] While this was tremendously powerful, it limited the complexity of the ideas that could be propagated to those that a single person could remember.

[40] Biological organisms, including human societies both with and without market systems, discount distant outputs over those available at the present time based on risks associated with an uncertain future.

water

#110 빈도 6 설명 잠금

단어 설명 (뜻/사용법)

샘플북은 단어 설명을 10개까지만 제공합니다.
나머지 설명은 **peshare.com 정식판**에서 이어집니다.

수능 기출 문장

[19] Taking a deep breath, he picked up his board and ran into the water.

[19] Walking out of the water joyfully, he cheered, “Wow, I did it!”

[23] Related issues arise in connection with current and persistently inadequate aid for these nations, in the face of growing threats to agriculture and water supply, and the rules of international trade that mainly benefit rich countries.

[28] The charging pad is not water-resistant.

[30] At some point, a Stone Age genius realized the enormous hunting ④ advantage he would gain by being able to glide over the water’s surface, and built the first boat.

[30] While afloat, it is uniquely ③ vulnerable, moving slowly with its antlers held high as it struggles to keep its nose above water.

worker

#111 빈도 6 설명 잠금

단어 설명 (뜻/사용법)

샘플북은 단어 설명을 10개까지만 제공합니다.
나머지 설명은 **peshare.com 정식판**에서 이어집니다.

수능 기출 문장

[41] Workers began to pay for leisure activities organized by capitalist enterprises.

[41] Workers then wanted more leisure and leisure time was enlarged by union campaigns, which first started in the cotton industry, and eventually new laws were passed that limited the hours of work and gave workers holiday entitlements.

back

#112 빈도 5 설명 잠금

단어 설명 (뜻/사용법)

샘플북은 단어 설명을 10개까지만 제공합니다.
나머지 설명은 **peshare.com 정식판**에서 이어집니다.

수능 기출 문장

[19] And this time, standing upright, he battled the wave all the way back to shore.

[27] Age requirement: 13 years old and over Price: £20 Zipline length: 500 metres Duration: 30 minutes (including safety instruction) Restrictions: —People with back problems or serious heart conditions —Weight: over 125 kg —Height: under 120 cm ※ We do not take responsibility for lost valuables.

[30] Once the ⑤ laboriously overtaken and killed prey had been hauled aboard, getting its body back to the tribal camp would have been far easier by boat than on land.

[43] Soon, armed with a small bucket each, Olivia and Ellie went back to Grandma.

[43] The two sisters gladly agreed and went back to the house to get ready.

because

#113 빈도 5 설명 잠금

단어 설명 (뜻/사용법)

샘플북은 단어 설명을 10개까지만 제공합니다.
나머지 설명은 **peshare.com 정식판**에서 이어집니다.

수능 기출 문장

[32] Such change has often occurred because a minority has converted others to its point of view.

[34] Our brains did not have enough time to evolve for them, but I reason that they were made possible because _____.

[41] Some did this quite explicitly by creating distinct holiday periods, when factories were shut down, because it was better to do this than have work promoted by the casual taking of days off.

[43] The butterflies help us grow some other plants because they carry pollen from flower to flower.”

butterfly

#114 빈도 5 설명 잠금

단어 설명 (뜻/사용법)

샘플북은 단어 설명을 10개까지만 제공합니다.
나머지 설명은 **peshare.com 정식판**에서 이어집니다.

수능 기출 문장

[43] Feeling exhausted and discouraged, she asked Grandma, “Why don’t we just get rid of all the butterflies, so that there will be no more eggs or caterpillars?”

[43] It was as if the butterflies were making fun of Olivia; they seemed to be laughing at her, suggesting that they would lay millions more eggs.

[43] It’s a beautiful white butterfly,” Olivia answered.

[43] Olivia now saw the butterflies’ true beauty.

[43] The butterflies help us grow some other plants because they carry pollen from flower to flower.”

come

#115 빈도 5 설명 잠금

단어 설명 (뜻/사용법)

샘플북은 단어 설명을 10개까지만 제공합니다.
나머지 설명은 **peshare.com 정식판**에서 이어집니다.

수능 기출 문장

[19] Finally, it came.

[19] The swelling waves seemed to say, "Come on, Dave.

[29] "Monumental" is a word that comes very close to ① expressing the basic characteristic of Egyptian art.

[35] When photography came along in the nineteenth century, painting was put in crisis.

[40] For example, the energy output from solar panels or wind power engines, where most investment happens before they begin producing, may need to be assessed differently when compared to most fossil fuel extraction technologies, where a large proportion of the energy output comes much sooner, and a larger (relative) proportion of inputs is applied during the extraction process, and not upfront.

contour

#116 빈도 5 설명 잠금

단어 설명 (뜻/사용법)

샘플북은 단어 설명을 10개까지만 제공합니다.
나머지 설명은 **peshare.com 정식판**에서 이어집니다.

수능 기출 문장

[39] (①) Another, technically more accurate way is to draw contour lines.

[39] (②) A contour line connects all points that lie at the same elevation.

[39] (③) When the contour lines are positioned closely together, the hill's slope is steep; if they lie farther apart, the slope is gentler.

[39] (④) Contour lines can represent scarps, hollows, and valleys of the local topography.

[39] (⑤) At a glance, they reveal whether the relief in the mapped area is great or small: a "busy" contour map means lots of high relief.

cost

#117 빈도 5 설명 잠금

단어 설명 (뜻/사용법)

샘플북은 단어 설명을 10개까지만 제공합니다.
나머지 설명은 **peshare.com 정식판**에서 이어집니다.

수능 기출 문장

[22] Investigations into the economics of information encompass a variety of categories including the costs of information and information services; the effects of information on decision making; the savings from effective information acquisition; the effects of information on productivity; and the effects of specific agencies (such as corporate, technical, or medical libraries) on the productivity of organizations.

[23] Perhaps the most cost-effective but politically complicated policy reform would be the removal of several hundred billions of dollars of direct annual subsidies from the two biggest recipients in the OECD — destructive industrial agriculture and fossil fuels.

[23] With 20 percent of carbon emissions from (mostly tropical) deforestation, carbon credits for forest preservation would combine aid to poorer countries with one of the most cost-effective forms of abatement.

[38] Prior to low-cost printing, ideas could and did spread by word of mouth.

[40] Thus fossil fuels, particularly oil and natural gas, in addition to having energy quality advantages (cost, storability, transportability, etc.) over many renewable technologies, also have a “temporal advantage” after accounting for human behavioral preference for current consumption/return.

cultural

#118 빈도 5 설명 잠금

단어 설명 (뜻/사용법)

샘플북은 단어 설명을 10개까지만 제공합니다.
나머지 설명은 **peshare.com 정식판**에서 이어집니다.

수능 기출 문장

[20] Rather, both must be seen for the cultural and contingent phenomena that they are.

[33] It is the former that give value, either cultural or financial, to the latter and explain why they have been selected from the near infinity of the past.

[34] The human species is unique in its ability to expand its functionality by inventing new cultural tools.

[34] This "cultural recycling" implies that the functional architecture of the human brain results from a complex mixture of biological and cultural constraints.

discovery

#119 빈도 5 설명 잠금

단어 설명 (뜻/사용법)

샘플북은 단어 설명을 10개까지만 제공합니다.
나머지 설명은 **peshare.com 정식판**에서 이어집니다.

수능 기출 문장

[21] A discovery, an uncovering — of new ignorance.

[21] Big discoveries are covered in the press, show up on the university's home page, help get grants, and make the case for promotions.

[21] Even the Nobel committee realizes in some way that this is not really in the scientific spirit, and their award citations commonly honor the discovery for having "opened a field up," "transformed a field," or "taken a field in new and unexpected directions."

[21] The highly respected physicist Enrico Fermi told his students that an experiment that successfully proves a hypothesis is a measurement; one that doesn't is a discovery.

[21] The Nobel Prize, the pinnacle of scientific accomplishment, is awarded, not for a lifetime of scientific achievement, but for a single discovery, a result.

feel

#120 빈도 5 설명 잠금

단어 설명 (뜻/사용법)

샘플북은 단어 설명을 10개까지만 제공합니다.
나머지 설명은 **peshare.com 정식판**에서 이어집니다.

수능 기출 문장

[19] He felt that he would never succeed.

[27] Feel the thrill of flying like an eagle!

[36] People may give answers that they feel are more socially desirable than their true feelings.

[43] Feeling exhausted and discouraged, she asked Grandma, “Why don’t we just get rid of all the butterflies, so that there will be no more eggs or caterpillars?”

[43] Olivia felt like she was losing the battle, but she fought on.

human

#121 빈도 5 설명 잠금

단어 설명 (뜻/사용법)

샘플북은 단어 설명을 10개까지만 제공합니다.
나머지 설명은 **peshare.com 정식판**에서 이어집니다.

수능 기출 문장

[34] The human species is unique in its ability to expand its functionality by inventing new cultural tools.

[34] This “cultural recycling” implies that the functional architecture of the human brain results from a complex mixture of biological and cultural constraints.

[36] Researchers in psychology follow the scientific method to perform studies that help explain and may predict human behavior.

[40] Biological organisms, including human societies both with and without market systems, discount distant outputs over those available at the present time based on risks associated with an uncertain future.

[40] Thus fossil fuels, particularly oil and natural gas, in addition to having energy quality advantages (cost, storability, transportability, etc.) over many renewable technologies, also have a “temporal advantage” after accounting for human behavioral preference for current consumption/return.

idea

#122 빈도 5 설명 잠금

단어 설명 (뜻/사용법)

샘플북은 단어 설명을 10개까지만 제공합니다.
나머지 설명은 **peshare.com 정식판**에서 이어집니다.

수능 기출 문장

[38] (②) The spread of ideas by word of mouth was equivalent to a game of telephone on a global scale.

[38] Prior to low-cost printing, ideas could and did spread by word of mouth.

[38] The advent of literacy and the creation of handwritten scrolls and, eventually, handwritten books strengthened the ability of large and complex ideas to spread with high fidelity.

[38] The printing press boosted the power of ideas to copy themselves.

[38] While this was tremendously powerful, it limited the complexity of the ideas that could be propagated to those that a single person could remember.

international

#123 빈도 5 설명 잠금

단어 설명 (뜻/사용법)

샘플북은 단어 설명을 10개까지만 제공합니다.
나머지 설명은 **peshare.com 정식판**에서 이어집니다.

수능 기출 문장

[23] Related issues arise in connection with current and persistently inadequate aid for these nations, in the face of growing threats to agriculture and water supply, and the rules of international trade that mainly benefit rich countries.

[25] The tables above show the top ten origin countries and the number of international students enrolled in U.S. colleges and universities in two school years, 1979-1980 and 2016-2017.

[25] ① The total number of international students in 2016-2017 was over three times larger than the total number of international students in 1979-1980.

[25] ② Iran, Taiwan, and Nigeria were the top three origin countries of international students in 1979-1980, among which only Taiwan was included in the list of the top ten origin countries in 2016-2017.

just

#124 빈도 5 설명 잠금

단어 설명 (뜻/사용법)

샘플북은 단어 설명을 10개까지만 제공합니다.
나머지 설명은 **peshare.com 정식판**에서 이어집니다.

수능 기출 문장

[18] I have just created a great new recipe, and I believe people will love this more than the one I have already submitted.

[19] Dave, however, just could not stay on his board.

[19] He jumped up onto the board just like he had practiced.

[31] Thus, someone who just heard a piece of bad news often tends initially to deny what happened.

[43] Feeling exhausted and discouraged, she asked Grandma, “Why don’t we just get rid of all the butterflies, so that there will be no more eggs or caterpillars?”

keep

#125 빈도 5 설명 잠금

단어 설명 (뜻/사용법)

샘플북은 단어 설명을 10개까지만 제공합니다.
나머지 설명은 **peshare.com 정식판**에서 이어집니다.

수능 기출 문장

[28] Keep it dry.

[30] While afloat, it is uniquely ③ vulnerable, moving slowly with its antlers held high as it struggles to keep its nose above water.

[41] This might seem surprising, for the early cotton masters wanted to keep their machinery running as long as possible and forced their employees to work very long hours.

[43] She kept filling her bucket with the caterpillars until the bottom disappeared.

line

#126 빈도 5 설명 잠금

단어 설명 (뜻/사용법)

샘플북은 단어 설명을 10개까지만 제공합니다.
나머지 설명은 **peshare.com 정식판**에서 이어집니다.

수능 기출 문장

[35] ⑤ Since photographs did such a good job of representing things as they existed in the world, painters were freed to look inward and represent things as they were in their imagination, rendering emotion in the color, volume, line, and spatial configurations native to the painter's art.

[39] (①) Another, technically more accurate way is to draw contour lines.

[39] (②) A contour line connects all points that lie at the same elevation.

[39] (③) When the contour lines are positioned closely together, the hill's slope is steep; if they lie farther apart, the slope is gentler.

[39] (④) Contour lines can represent scarps, hollows, and valleys of the local topography.

long

#127 빈도 5 설명 잠금

단어 설명 (뜻/사용법)

샘플북은 단어 설명을 10개까지만 제공합니다.
나머지 설명은 **peshare.com 정식판**에서 이어집니다.

수능 기출 문장

[30] It would not have taken long for mankind to apply this advantage to other goods.

[41] This might seem surprising, for the early cotton masters wanted to keep their machinery running as long as possible and forced their employees to work very long hours.

look

#128 빈도 5 설명 잠금

단어 설명 (뜻/사용법)

샘플북은 단어 설명을 10개까지만 제공합니다.
나머지 설명은 **peshare.com 정식판**에서 이어집니다.

수능 기출 문장

[18] I look forward to your response.

[19] He was about to give up when he looked at the sea one last time.

[35] ⑤ Since photographs did such a good job of representing things as they existed in the world, painters were freed to look inward and represent things as they were in their imagination, rendering emotion in the color, volume, line, and spatial configurations native to the painter's art.

[43] Olivia and Ellie looked at their full buckets and smiled.

[43] The cabbage patch looked like a battlefield.

minority

#129 빈도 5 설명 잠금

단어 설명 (뜻/사용법)

샘플북은 단어 설명을 10개까지만 제공합니다.
나머지 설명은 **peshare.com 정식판**에서 이어집니다.

수능 기출 문장

[32] Many of what we now regard as ‘major’ social movements (e.g. Christianity, trade unionism or feminism) were originally due to the influence of an outspoken minority.

[32] Minorities tend not to have much power or status and may even be dismissed as troublemakers, extremists or simply ‘weirdos’.

[32] Minorities that are active and organised, who support and defend their position consistently, can create social conflict, doubt and uncertainty among members of the majority, and ultimately this may lead to social change.

[32] Such change has often occurred because a minority has converted others to its point of view.

[32] Without the influence of minorities, we would have no innovation, no social change.

natural

#130 빈도 5 설명 잠금

단어 설명 (뜻/사용법)

샘플북은 단어 설명을 10개까지만 제공합니다.
나머지 설명은 **peshare.com 정식판**에서 이어집니다.

수능 기출 문장

[24] On the other hand, we often fail to prevent mass tragedies or take appropriate measures to reduce potential losses from natural disasters.

[31] Social sharing may in this way help to counteract some natural tendency people may have.

[36] It often requires compromises, such as testing behavior within laboratories rather than natural settings, and asking those readily available (such as introduction to psychology students) to participate rather than collecting data from a true cross-section of the population.

[40] Thus fossil fuels, particularly oil and natural gas, in addition to having energy quality advantages (cost, storability, transportability, etc.) over many renewable technologies, also have a “temporal advantage” after accounting for human behavioral preference for current consumption/return.

[43] Grandma added that although she knew caterpillars did harm to cabbages, she didn’t wish to disturb the natural balance of the environment.

other

#131 빈도 5 설명 잠금

단어 설명 (뜻/사용법)

샘플북은 단어 설명을 10개까지만 제공합니다.
나머지 설명은 **peshare.com 정식판**에서 이어집니다.

수능 기출 문장

[20] ‘War has its own strategic, tactical, and other rules and points of view, but they all presuppose that the political decision has already been made as to who the enemy is’.

[24] On the other hand, we often fail to prevent mass tragedies or take appropriate measures to reduce potential losses from natural disasters.

[30] It would not have taken long for mankind to apply this advantage to other goods.

[32] Such change has often occurred because a minority has converted others to its point of view.

[43] The butterflies help us grow some other plants because they carry pollen from flower to flower.”

out

#132 빈도 5 설명 잠금

단어 설명 (뜻/사용법)

샘플북은 단어 설명을 10개까지만 제공합니다.
나머지 설명은 **peshare.com 정식판**에서 이어집니다.

수능 기출 문장

[19] Walking out of the water joyfully, he cheered, “Wow, I did it!”

[41] However, by requiring continuous work during work hours and ruling out non-work activity, employers had separated out leisure from work.

own

#133 빈도 5 설명 잠금

단어 설명 (뜻/사용법)

샘플북은 단어 설명을 10개까지만 제공합니다.
나머지 설명은 **peshare.com 정식판**에서 이어집니다.

수능 기출 문장

[20] ‘War has its own strategic, tactical, and other rules and points of view, but they all presuppose that the political decision has already been made as to who the enemy is’.

[22] Obviously many of these areas overlap, but it is clear that information has taken on a life of its own outside the medium in which it is contained.

[22] With the industrial society evolving into an information-based society, the concept of information as a product, a commodity with its own value, has emerged.

[26] Rawlings passed away in 1953, and the land she owned at Cross Creek has become a Florida State Park honoring her achievements.

[31] At the same time, they consolidated their own memory of the personal circumstances in which the event took place, an effect known as “flashbulb memory.”

recipe

#134 빈도 5 설명 잠금

단어 설명 (뜻/사용법)

샘플북은 단어 설명을 10개까지만 제공합니다.
나머지 설명은 **peshare.com 정식판**에서 이어집니다.

수능 기출 문장

[18] Dear Mr. Reese, A few days ago, I submitted my application and recipe for the 2nd Annual DC Metro Cooking Contest.

[18] However, I would like to change my recipe if it is possible.

[18] I couldn't see any information about changing recipes.

[18] I have just created a great new recipe, and I believe people will love this more than the one I have already submitted.

[18] Please let me know if I can change my submitted recipe.

require

#135 빈도 5 설명 잠금

단어 설명 (뜻/사용법)

샘플북은 단어 설명을 10개까지만 제공합니다.
나머지 설명은 **peshare.com 정식판**에서 이어집니다.

수능 기출 문장

[36] It often requires compromises, such as testing behavior within laboratories rather than natural settings, and asking those readily available (such as introduction to psychology students) to participate rather than collecting data from a true cross-section of the population.

[36] It often requires great cleverness to conceive of measures that tap into what people are thinking without altering their thinking, called reactivity.

[38] (③) But the incredible amount of time required to copy a scroll or book by hand limited the speed with which information could spread this way.

[41] However, by requiring continuous work during work hours and ruling out non-work activity, employers had separated out leisure from work.

schemata

#136 빈도 5 설명 잠금

단어 설명 (뜻/사용법)

샘플북은 단어 설명을 10개까지만 제공합니다.
나머지 설명은 **peshare.com 정식판**에서 이어집니다.

수능 기출 문장

[37] As a result, a reliance on schemata will inevitably make the world seem more "normal" than it really is and will make the past seem more "regular" than it actually was.

[37] Likewise, if there are things you can't recall, your schemata will fill in the gaps with knowledge about what's typical in that situation.

[37] Moreover, the types of errors produced by schemata are quite predictable: Bear in mind that schemata summarize the broad pattern of your experience, and so they tell you, in essence, what's typical or ordinary in a given situation.

[37] Thus, if there are things you don't notice while viewing a situation or event, your schemata will lead you to fill in these "gaps" with knowledge about what's normally in place in that setting.

scientific

#137 빈도 5 설명 잠금

단어 설명 (뜻/사용법)

샘플북은 단어 설명을 10개까지만 제공합니다.
나머지 설명은 **peshare.com 정식판**에서 이어집니다.

수능 기출 문장

[21] Even the Nobel committee realizes in some way that this is not really in the scientific spirit, and their award citations commonly honor the discovery for having "opened a field up," "transformed a field," or "taken a field in new and unexpected directions."

[21] The Nobel Prize, the pinnacle of scientific accomplishment, is awarded, not for a lifetime of scientific achievement, but for a single discovery, a result.

[36] But for all of these difficulties for psychology, the payoff of the scientific method is that the findings are replicable; that is, if you run the same study again following the same procedures, you will be very likely to get the same results.

[36] Researchers in psychology follow the scientific method to perform studies that help explain and may predict human behavior.

see

#138 빈도 5 설명 잠금

단어 설명 (뜻/사용법)

샘플북은 단어 설명을 10개까지만 제공합니다.
나머지 설명은 **peshare.com 정식판**에서 이어집니다.

수능 기출 문장

[18] I couldn't see any information about changing recipes.

[20] Rather, both must be seen for the cultural and contingent phenomena that they are.

[21] Although not the explicit goal, the best science can really be seen as refining ignorance.

[43] Olivia now saw the butterflies' true beauty.

[43] When they saw the cabbage patch, they suddenly remembered how vast it was.

spread

#139 빈도 5 설명 잠금

단어 설명 (뜻/사용법)

샘플북은 단어 설명을 10개까지만 제공합니다.
나머지 설명은 **peshare.com 정식판**에서 이어집니다.

수능 기출 문장

[38] (②) The spread of ideas by word of mouth was equivalent to a game of telephone on a global scale.

[38] (③) But the incredible amount of time required to copy a scroll or book by hand limited the speed with which information could spread this way.

[38] (⑤) A printing press could copy information thousands of times faster, allowing knowledge to spread far more quickly, with full fidelity, than ever before.

[38] Prior to low-cost printing, ideas could and did spread by word of mouth.

[38] The advent of literacy and the creation of handwritten scrolls and, eventually, handwritten books strengthened the ability of large and complex ideas to spread with high fidelity.

these

#140 빈도 5 설명 잠금

단어 설명 (뜻/사용법)

샘플북은 단어 설명을 10개까지만 제공합니다.
나머지 설명은 **peshare.com 정식판**에서 이어집니다.

수능 기출 문장

[22] Obviously many of these areas overlap, but it is clear that information has taken on a life of its own outside the medium in which it is contained.

[23] Related issues arise in connection with current and persistently inadequate aid for these nations, in the face of growing threats to agriculture and water supply, and the rules of international trade that mainly benefit rich countries.

[30] Even under ideal circumstances, hunting these fast animals with spear or bow and arrow is an ① uncertain task.

[36] But for all of these difficulties for psychology, the payoff of the scientific method is that the findings are replicable; that is, if you run the same study again following the same procedures, you will be very likely to get the same results.

[37] Thus, if there are things you don't notice while viewing a situation or event, your schemata will lead you to fill in these "gaps" with knowledge about what's normally in place in that setting.

top

#141 빈도 5 설명 잠금

단어 설명 (뜻/사용법)

샘플북은 단어 설명을 10개까지만 제공합니다.
나머지 설명은 **peshare.com 정식판**에서 이어집니다.

수능 기출 문장

[25] The tables above show the top ten origin countries and the number of international students enrolled in U.S. colleges and universities in two school years, 1979-1980 and 2016-2017.

[25] ② Iran, Taiwan, and Nigeria were the top three origin countries of international students in 1979-1980, among which only Taiwan was included in the list of the top ten origin countries in 2016-2017.

[25] ④ South Korea, which was not included among the top ten origin countries in 1979-1980, ranked third in 2016-2017.

[39] A round hill rising above a plain, therefore, would appear on the map as a set of concentric circles, the largest at the base and the smallest near the top.

very

#142 빈도 5 설명 잠금

단어 설명 (뜻/사용법)

샘플북은 단어 설명을 10개까지만 제공합니다.
나머지 설명은 **peshare.com 정식판**에서 이어집니다.

수능 기출 문장

[29] "Monumental" is a word that comes very close to ① expressing the basic characteristic of Egyptian art.

[33] Heritage is concerned with the ways in which very selective material artefacts, mythologies, memories and traditions become resources for the present.

[36] But for all of these difficulties for psychology, the payoff of the scientific method is that the findings are replicable; that is, if you run the same study again following the same procedures, you will be very likely to get the same results.

[41] This might seem surprising, for the early cotton masters wanted to keep their machinery running as long as possible and forced their employees to work very long hours.

wave

#143 빈도 5 설명 잠금

단어 설명 (뜻/사용법)

샘플북은 단어 설명을 10개까지만 제공합니다.
나머지 설명은 **peshare.com 정식판**에서 이어집니다.

수능 기출 문장

[19] And this time, standing upright, he battled the wave all the way back to shore.

[19] He waited for the right wave.

[19] The swelling waves seemed to say, “Come on, Dave.

[19] The waves were perfect for surfing.

[36] This is a much more challenging task than studying snails or sound waves.

who

#144 빈도 5 설명 잠금

단어 설명 (뜻/사용법)

샘플북은 단어 설명을 10개까지만 제공합니다.
나머지 설명은 **peshare.com 정식판**에서 이어집니다.

수능 기출 문장

[20] 'War has its own strategic, tactical, and other rules and points of view, but they all presuppose that the political decision has already been made as to who the enemy is'.

[31] Thus, someone who just heard a piece of bad news often tends initially to deny what happened.

[32] Minorities that are active and organised, who support and defend their position consistently, can create social conflict, doubt and uncertainty among members of the majority, and ultimately this may lead to social change.

[34] Amazonian people who have not invented counting are unable to make exact calculations as simple as, say, 6—2.

[35] ② There were Impressionist painters who used a photograph in place of the model or landscape they were painting.

activity

#145 빈도 4 설명 잠금

단어 설명 (뜻/사용법)

샘플북은 단어 설명을 10개까지만 제공합니다.
나머지 설명은 **peshare.com 정식판**에서 이어집니다.

수능 기출 문장

[41] However, by requiring continuous work during work hours and ruling out non-work activity, employers had separated out leisure from work.

[41] Workers began to pay for leisure activities organized by capitalist enterprises.

advantage

#146 빈도 4 설명 잠금

단어 설명 (뜻/사용법)

샘플북은 단어 설명을 10개까지만 제공합니다.
나머지 설명은 **peshare.com 정식판**에서 이어집니다.

수능 기출 문장

[30] At some point, a Stone Age genius realized the enormous hunting ④ advantage he would gain by being able to glide over the water's surface, and built the first boat.

[30] It would not have taken long for mankind to apply this advantage to other goods.

[40] Thus fossil fuels, particularly oil and natural gas, in addition to having energy quality advantages (cost, storability, transportability, etc.) over many renewable technologies, also have a "temporal advantage" after accounting for human behavioral preference for current consumption/return.

aid

#147 빈도 4 설명 잠금

단어 설명 (뜻/사용법)

샘플북은 단어 설명을 10개까지만 제공합니다.
나머지 설명은 **peshare.com 정식판**에서 이어집니다.

수능 기출 문장

[23] Increasing aid for the world's poorest peoples can be an essential part of effective mitigation.

[23] Related issues arise in connection with current and persistently inadequate aid for these nations, in the face of growing threats to agriculture and water supply, and the rules of international trade that mainly benefit rich countries.

[23] With 20 percent of carbon emissions from (mostly tropical) deforestation, carbon credits for forest preservation would combine aid to poorer countries with one of the most cost-effective forms of abatement.

[24] On the one hand, we respond strongly to aid a single individual in need.

although

#148 빈도 4 설명 잠금

단어 설명 (뜻/사용법)

샘플북은 단어 설명을 10개까지만 제공합니다.
나머지 설명은 **peshare.com 정식판**에서 이어집니다.

수능 기출 문장

[21] Although not the explicit goal, the best science can really be seen as refining ignorance.

[25] ⑤ Although the number of students from Japan was larger in 2016-2017 than in 1979-1980, Japan ranked lower in 2016-2017 than in 1979-1980.

[29] The reason for this is not the external size and massiveness of their works, although the Egyptians admittedly achieved some amazing things in this respect.

[43] Grandma added that although she knew caterpillars did harm to cabbages, she didn't wish to disturb the natural balance of the environment.

amount

#149 빈도 4 설명 잠금

단어 설명 (뜻/사용법)

샘플북은 단어 설명을 10개까지만 제공합니다.
나머지 설명은 **peshare.com 정식판**에서 이어집니다.

수능 기출 문장

[23] Even a small amount of this money would accelerate the already rapid rate of technical progress and investment in renewable energy in many areas, as well as encourage the essential switch to conservation agriculture.

[24] To help societies prevent or reduce damage from catastrophes, a huge amount of effort and technological sophistication are often employed to assess and communicate the size and scope of potential or actual losses.

[38] (①) It also added a certain amount of guaranteed error.

[38] (③) But the incredible amount of time required to copy a scroll or book by hand limited the speed with which information could spread this way.

capitalism

#150 빈도 4 설명 잠금

단어 설명 (뜻/사용법)

샘플북은 단어 설명을 10개까지만 제공합니다.
나머지 설명은 **peshare.com 정식판**에서 이어집니다.

수능 기출 문장

[41] Industrial capitalism not only created work, it also created 'leisure' in the modern sense of the term.

[41] Leisure was also the creation of capitalism in another sense, through the commercialization of leisure.

capitalist

#151 빈도 4 설명 잠금

단어 설명 (뜻/사용법)

샘플북은 단어 설명을 10개까지만 제공합니다.
나머지 설명은 **peshare.com 정식판**에서 이어집니다.

수능 기출 문장

[41] Workers began to pay for leisure activities organized by capitalist enterprises.

[41] 'Leisure' as a distinct non-work time, whether in the form of the holiday, weekend, or evening, was a result of the disciplined and bounded work time created by capitalist production.

cotton

#152 빈도 4 설명 잠금

단어 설명 (뜻/사용법)

샘플북은 단어 설명을 10개까지만 제공합니다.
나머지 설명은 **peshare.com 정식판**에서 이어집니다.

수능 기출 문장

[41] This might seem surprising, for the early cotton masters wanted to keep their machinery running as long as possible and forced their employees to work very long hours.

[41] Workers then wanted more leisure and leisure time was enlarged by union campaigns, which first started in the cotton industry, and eventually new laws were passed that limited the hours of work and gave workers holiday entitlements.

day

#153 빈도 4 설명 잠금

단어 설명 (뜻/사용법)

샘플북은 단어 설명을 10개까지만 제공합니다.
나머지 설명은 **peshare.com 정식판**에서 이어집니다.

수능 기출 문장

[18] Dear Mr. Reese, A few days ago, I submitted my application and recipe for the 2nd Annual DC Metro Cooking Contest.

[38] (④) A well-trained monk could transcribe around four pages of text per day.

[41] Some did this quite explicitly by creating distinct holiday periods, when factories were shut down, because it was better to do this than have work promoted by the casual taking of days off.

decision

#154 빈도 4 설명 잠금

단어 설명 (뜻/사용법)

샘플북은 단어 설명을 10개까지만 제공합니다.
나머지 설명은 **peshare.com 정식판**에서 이어집니다.

수능 기출 문장

[20] 'War has its own strategic, tactical, and other rules and points of view, but they all presuppose that the political decision has already been made as to who the enemy is'.

[22] Investigations into the economics of information encompass a variety of categories including the costs of information and information services; the effects of information on decision making; the savings from effective information acquisition; the effects of information on productivity; and the effects of specific agencies (such as corporate, technical, or medical libraries) on the productivity of organizations.

[24] Indeed, large numbers have been found to lack meaning and to be underestimated in decisions unless they convey affect (feeling).

[24] This creates a paradox that rational models of decision making fail to represent.

demand

#155 빈도 4 설명 잠금

단어 설명 (뜻/사용법)

샘플북은 단어 설명을 10개까지만 제공합니다.
나머지 설명은 **peshare.com 정식판**에서 이어집니다.

수능 기출 문장

[33] In turn, they may later be discarded as the demands of present societies change, or even, as is presently occurring in the former Eastern Europe, when pasts have to be reinvented to reflect new presents.

[33] The contents, interpretations and representations of the resource are selected according to the demands of the present; an imagined past provides resources for a heritage that is to be passed onto an imagined future.

[41] The importance of this can hardly be exaggerated, for whole new industries were emerging to exploit and develop the leisure market, which was to become a huge source of consumer demand, employment, and profit.

discipline

#156 빈도 4 설명 잠금

단어 설명 (뜻/사용법)

샘플북은 단어 설명을 10개까지만 제공합니다.
나머지 설명은 **peshare.com 정식판**에서 이어집니다.

수능 기출 문장

[41] * discipline : 통제하다 ** enterprise: 기업(체) *** exaggerate: 과장하다

[41] 'Leisure' as a distinct non-work time, whether in the form of the holiday, weekend, or evening, was a result of the disciplined and bounded work time created by capitalist production.

distinct

#157 빈도 4 설명 잠금

단어 설명 (뜻/사용법)

샘플북은 단어 설명을 10개까지만 제공합니다.
나머지 설명은 **peshare.com 정식판**에서 이어집니다.

수능 기출 문장

[41] Some did this quite explicitly by creating distinct holiday periods, when factories were shut down, because it was better to do this than have work promoted by the casual taking of days off.

[41] 'Leisure' as a distinct non-work time, whether in the form of the holiday, weekend, or evening, was a result of the disciplined and bounded work time created by capitalist production.

effect

#158 빈도 4 설명 잠금

단어 설명 (뜻/사용법)

샘플북은 단어 설명을 10개까지만 제공합니다.
나머지 설명은 **peshare.com 정식판**에서 이어집니다.

수능 기출 문장

[22] Investigations into the economics of information encompass a variety of categories including the costs of information and information services; the effects of information on decision making; the savings from effective information acquisition; the effects of information on productivity; and the effects of specific agencies (such as corporate, technical, or medical libraries) on the productivity of organizations.

[31] At the same time, they consolidated their own memory of the personal circumstances in which the event took place, an effect known as “flashbulb memory.”

effective

#159 빈도 4 설명 잠금

단어 설명 (뜻/사용법)

샘플북은 단어 설명을 10개까지만 제공합니다.
나머지 설명은 **peshare.com 정식판**에서 이어집니다.

수능 기출 문장

[22] Investigations into the economics of information encompass a variety of categories including the costs of information and information services; the effects of information on decision making; the savings from effective information acquisition; the effects of information on productivity; and the effects of specific agencies (such as corporate, technical, or medical libraries) on the productivity of organizations.

[23] Increasing aid for the world's poorest peoples can be an essential part of effective mitigation.

[23] Perhaps the most cost-effective but politically complicated policy reform would be the removal of several hundred billions of dollars of direct annual subsidies from the two biggest recipients in the OECD — destructive industrial agriculture and fossil fuels.

[23] With 20 percent of carbon emissions from (mostly tropical) deforestation, carbon credits for forest preservation would combine aid to poorer countries with one of the most cost-effective forms of abatement.

Ellie

#160 빈도 4 설명 잠금

단어 설명 (뜻/사용법)

샘플북은 단어 설명을 10개까지만 제공합니다.
나머지 설명은 **peshare.com 정식판**에서 이어집니다.

수능 기출 문장

[43] Olivia and Ellie looked at their full buckets and smiled.

[43] Olivia and her sister Ellie were standing with Grandma in the middle of the cabbages.

[43] Relieved, she and Ellie started on the first cabbage.

[43] Soon, armed with a small bucket each, Olivia and Ellie went back to Grandma.

enterprise

#161 빈도 4 설명 잠금

단어 설명 (뜻/사용법)

샘플북은 단어 설명을 10개까지만 제공합니다.
나머지 설명은 **peshare.com 정식판**에서 이어집니다.

수능 기출 문장

[41] * discipline: 통제하다 ** enterprise : 기업(체) *** exaggerate: 과장하다

[41] Workers began to pay for leisure activities organized by capitalist enterprises .

exploit

#162 빈도 4 설명 잠금

단어 설명 (뜻/사용법)

샘플북은 단어 설명을 10개까지만 제공합니다.
나머지 설명은 **peshare.com 정식판**에서 이어집니다.

수능 기출 문장

[30] * exploit : 이용하다 ** haul: 끌어당기다

[30] The reindeer, however, had a ② weakness that mankind would mercilessly exploit : it swam poorly.

[41] The importance of this can hardly be exaggerated, for whole new industries were emerging to exploit and develop the leisure market, which was to become a huge source of consumer demand, employment, and profit.

field

#163 빈도 4 설명 잠금

단어 설명 (뜻/사용법)

샘플북은 단어 설명을 10개까지만 제공합니다.
나머지 설명은 **peshare.com 정식판**에서 이어집니다.

수능 기출 문장

[21] Even the Nobel committee realizes in some way that this is not really in the scientific spirit, and their award citations commonly honor the discovery for having "opened a field up," "transformed a field," or "taken a field in new and unexpected directions."

[43] Olivia stood open-mouthed at the sight of the endless cabbage field.

fill

#164 빈도 4 설명 잠금

단어 설명 (뜻/사용법)

샘플북은 단어 설명을 10개까지만 제공합니다.
나머지 설명은 **peshare.com 정식판**에서 이어집니다.

수능 기출 문장

[37] Likewise, if there are things you can't recall, your schemata will fill in the gaps with knowledge about what's typical in that situation.

[37] Thus, if there are things you don't notice while viewing a situation or event, your schemata will lead you to fill in these "gaps" with knowledge about what's normally in place in that setting.

[43] She kept filling her bucket with the caterpillars until the bottom disappeared.

[43] The caterpillars wriggled as they were picked up while Cabbage Whites filled the air around them.

follow

#165 빈도 4 설명 잠금

단어 설명 (뜻/사용법)

샘플북은 단어 설명을 10개까지만 제공합니다.
나머지 설명은 **peshare.com 정식판**에서 이어집니다.

수능 기출 문장

[20] 'War follows from feelings of hatred', wrote Carl Schmitt.

[33] It follows too that the meanings and functions of memory and tradition are defined in the present.

[36] But for all of these difficulties for psychology, the payoff of the scientific method is that the findings are replicable; that is, if you run the same study again following the same procedures, you will be very likely to get the same results.

[36] Researchers in psychology follow the scientific method to perform studies that help explain and may predict human behavior.

form

#166 빈도 4 설명 잠금

단어 설명 (뜻/사용법)

샘플북은 단어 설명을 10개까지만 제공합니다.
나머지 설명은 **peshare.com 정식판**에서 이어집니다.

수능 기출 문장

[23] With 20 percent of carbon emissions from (mostly tropical) deforestation, carbon credits for forest preservation would combine aid to poorer countries with one of the most cost-effective forms of abatement.

[34] When we learn to read, we recycle a specific region of our visual system known as the visual word-form area, enabling us to recognize strings of letters and connect them to language areas.

[41] 'Leisure' as a distinct non-work time, whether in the form of the holiday, weekend, or evening, was a result of the disciplined and bounded work time created by capitalist production.

fossil

#167 빈도 4 설명 잠금

단어 설명 (뜻/사용법)

샘플북은 단어 설명을 10개까지만 제공합니다.
나머지 설명은 **peshare.com 정식판**에서 이어집니다.

수능 기출 문장

[23] Perhaps the most cost-effective but politically complicated policy reform would be the removal of several hundred billions of dollars of direct annual subsidies from the two biggest recipients in the OECD — destructive industrial agriculture and fossil fuels.

[40] Due to the fact that people tend to favor more _____ outputs, fossil fuels are more _____ than renewable energy alternatives in regards to the distance between inputs and outputs.

[40] For example, the energy output from solar panels or wind power engines, where most investment happens before they begin producing, may need to be assessed differently when compared to most fossil fuel extraction technologies, where a large proportion of the energy output comes much sooner, and a larger (relative) proportion of inputs is applied during the extraction process, and not upfront.

[40] Thus fossil fuels, particularly oil and natural gas, in addition to having energy quality advantages (cost, storability, transportability, etc.) over many renewable technologies, also have a “temporal advantage” after accounting for human behavioral preference for current consumption/return.

fuel

#168 빈도 4 설명 잠금

단어 설명 (뜻/사용법)

샘플북은 단어 설명을 10개까지만 제공합니다.
나머지 설명은 **peshare.com 정식판**에서 이어집니다.

수능 기출 문장

[23] Perhaps the most cost-effective but politically complicated policy reform would be the removal of several hundred billions of dollars of direct annual subsidies from the two biggest recipients in the OECD — destructive industrial agriculture and fossil fuels.

[40] Due to the fact that people tend to favor more _____ outputs, fossil fuels are more _____ than renewable energy alternatives in regards to the distance between inputs and outputs.

[40] For example, the energy output from solar panels or wind power engines, where most investment happens before they begin producing, may need to be assessed differently when compared to most fossil fuel extraction technologies, where a large proportion of the energy output comes much sooner, and a larger (relative) proportion of inputs is applied during the extraction process, and not upfront.

[40] Thus fossil fuels, particularly oil and natural gas, in addition to having energy quality advantages (cost, storability, transportability, etc.) over many renewable technologies, also have a “temporal advantage” after accounting for human behavioral preference for current consumption/return.

great

#169 빈도 4 설명 잠금

단어 설명 (뜻/사용법)

샘플북은 단어 설명을 10개까지만 제공합니다.
나머지 설명은 **peshare.com 정식판**에서 이어집니다.

수능 기출 문장

[18] I have just created a great new recipe, and I believe people will love this more than the one I have already submitted.

[21] Great scientists, the pioneers that we admire, are not concerned with results but with the next questions.

[36] It often requires great cleverness to conceive of measures that tap into what people are thinking without altering their thinking, called reactivity.

[39] (⑤) At a glance, they reveal whether the relief in the mapped area is great or small: a “busy” contour map means lots of high relief.

hand

#170 빈도 4 설명 잠금

단어 설명 (뜻/사용법)

샘플북은 단어 설명을 10개까지만 제공합니다.
나머지 설명은 **peshare.com 정식판**에서 이어집니다.

수능 기출 문장

[24] On the one hand, we respond strongly to aid a single individual in need.

[24] On the other hand, we often fail to prevent mass tragedies or take appropriate measures to reduce potential losses from natural disasters.

[29] An Egyptian sculpture no bigger than a person's hand is more monumental than that gigantic pile of stones ④ that constitutes the war memorial in Leipzig, for instance.

[38] (③) But the incredible amount of time required to copy a scroll or book by hand limited the speed with which information could spread this way.

Heritage

#171 빈도 4 설명 잠금

단어 설명 (뜻/사용법)

샘플북은 단어 설명을 10개까지만 제공합니다.
나머지 설명은 **peshare.com 정식판**에서 이어집니다.

수능 기출 문장

[33] Further, heritage is more concerned with meanings than material artefacts.

[33] Heritage is concerned with the ways in which very selective material artefacts, mythologies, memories and traditions become resources for the present.

[33] The contents, interpretations and representations of the resource are selected according to the demands of the present; an imagined past provides resources for a heritage that is to be passed onto an imagined future.

[33] Thus heritage is _____.

image

#172 빈도 4 설명 잠금

단어 설명 (뜻/사용법)

샘플북은 단어 설명을 10개까지만 제공합니다.
나머지 설명은 **peshare.com 정식판**에서 이어집니다.

수능 기출 문장

[20] However, we need to be cautious about thinking of war and the image of the enemy that informs it in an abstract and uniform way.

[20] The concept of the enemy is fundamental to the moral assessment of war: 'The basic aim of a nation at war in establishing an image of the enemy is to distinguish as sharply as possible the act of killing from the act of murder'.

[20] War is inconceivable without some image, or concept, of the enemy.

[39] One is to create an image of sunlight and shadow so that wrinkles of the topography are alternately lit and shaded, creating a visual representation of the shape of the land.

industrial

#173 빈도 4 설명 잠금

단어 설명 (뜻/사용법)

샘플북은 단어 설명을 10개까지만 제공합니다.
나머지 설명은 **peshare.com 정식판**에서 이어집니다.

수능 기출 문장

[22] With the industrial society evolving into an information-based society, the concept of information as a product, a commodity with its own value, has emerged.

[23] Perhaps the most cost-effective but politically complicated policy reform would be the removal of several hundred billions of dollars of direct annual subsidies from the two biggest recipients in the OECD — destructive industrial agriculture and fossil fuels.

[41] Industrial capitalism not only created work, it also created ‘leisure’ in the modern sense of the term.

industry

#174 빈도 4 설명 잠금

단어 설명 (뜻/사용법)

샘플북은 단어 설명을 10개까지만 제공합니다.
나머지 설명은 **peshare.com 정식판**에서 이어집니다.

수능 기출 문장

[41] The importance of this can hardly be exaggerated, for whole new industries were emerging to exploit and develop the leisure market, which was to become a huge source of consumer demand, employment, and profit.

[41] Workers then wanted more leisure and leisure time was enlarged by union campaigns, which first started in the cotton industry, and eventually new laws were passed that limited the hours of work and gave workers holiday entitlements.

influence

#175 빈도 4 설명 잠금

단어 설명 (뜻/사용법)

샘플북은 단어 설명을 10개까지만 제공합니다.
나머지 설명은 **peshare.com 정식판**에서 이어집니다.

수능 기출 문장

[32] How, then, do they ever have any influence over the majority?

[32] Many of what we now regard as 'major' social movements (e.g. Christianity, trade unionism or feminism) were originally due to the influence of an outspoken minority.

[32] The crucial factor in the success of the suffragette movement was that its supporters were consistent in their views, and this created a considerable degree of social influence.

[32] Without the influence of minorities, we would have no innovation, no social change.

larger

#176 빈도 4 설명 잠금

단어 설명 (뜻/사용법)

샘플북은 단어 설명을 10개까지만 제공합니다.
나머지 설명은 **peshare.com 정식판**에서 이어집니다.

수능 기출 문장

[25] ① The total number of international students in 2016-2017 was over three times larger than the total number of international students in 1979-1980.

[25] ③ The number of students from India was over twenty times larger in 2016-2017 than in 1979-1980, and India ranked higher than China in 2016-2017.

[25] ⑤ Although the number of students from Japan was larger in 2016-2017 than in 1979-1980, Japan ranked lower in 2016-2017 than in 1979-1980.

[40] For example, the energy output from solar panels or wind power engines, where most investment happens before they begin producing, may need to be assessed differently when compared to most fossil fuel extraction technologies, where a large proportion of the energy output comes much sooner, and a larger (relative) proportion of inputs is applied during the extraction process, and not upfront.

Light

#177 빈도 4 설명 잠금

단어 설명 (뜻/사용법)

샘플북은 단어 설명을 10개까지만 제공합니다.
나머지 설명은 **peshare.com 정식판**에서 이어집니다.

수능 기출 문장

[28] Charge Status LED: Blue Light: Your smartphone is charging.

[28] If there's a problem, the blue light will flash.

[28] White Light: Your smartphone is fully charged.

[39] One is to create an image of sunlight and shadow so that wrinkles of the topography are alternately lit and shaded, creating a visual representation of the shape of the land.

limit

#178 빈도 4 설명 잠금

단어 설명 (뜻/사용법)

샘플북은 단어 설명을 10개까지만 제공합니다.
나머지 설명은 **peshare.com 정식판**에서 이어집니다.

수능 기출 문장

[38] (③) But the incredible amount of time required to copy a scroll or book by hand limited the speed with which information could spread this way.

[38] While this was tremendously powerful, it limited the complexity of the ideas that could be propagated to those that a single person could remember.

[41] Workers then wanted more leisure and leisure time was enlarged by union campaigns, which first started in the cotton industry, and eventually new laws were passed that limited the hours of work and gave workers holiday entitlements.

map

#179 빈도 4 설명 잠금

단어 설명 (뜻/사용법)

샘플북은 단어 설명을 10개까지만 제공합니다.
나머지 설명은 **peshare.com 정식판**에서 이어집니다.

수능 기출 문장

[39] (⑤) At a glance, they reveal whether the relief in the mapped area is great or small: a “busy” contour map means lots of high relief.

[39] A major challenge for map-makers is the depiction of hills and valleys, slopes and flatlands collectively called the topography.

[39] A round hill rising above a plain, therefore, would appear on the map as a set of concentric circles, the largest at the base and the smallest near the top.

meaning

#180 빈도 4 설명 잠금

단어 설명 (뜻/사용법)

샘플북은 단어 설명을 10개까지만 제공합니다.
나머지 설명은 **peshare.com 정식판**에서 이어집니다.

수능 기출 문장

[20] It is the presence of the enemy that gives meaning and justification to war.

[24] Indeed, large numbers have been found to lack meaning and to be underestimated in decisions unless they convey affect (feeling).

[33] Further, heritage is more concerned with meanings than material artefacts.

[33] It follows too that the meanings and functions of memory and tradition are defined in the present.

most

#181 빈도 4 설명 잠금

단어 설명 (뜻/사용법)

샘플북은 단어 설명을 10개까지만 제공합니다.
나머지 설명은 **peshare.com 정식판**에서 이어집니다.

수능 기출 문장

[23] Perhaps the most cost-effective but politically complicated policy reform would be the removal of several hundred billions of dollars of direct annual subsidies from the two biggest recipients in the OECD — destructive industrial agriculture and fossil fuels.

[23] With 20 percent of carbon emissions from (mostly tropical) deforestation, carbon credits for forest preservation would combine aid to poorer countries with one of the most cost-effective forms of abatement.

[40] For example, the energy output from solar panels or wind power engines, where most investment happens before they begin producing, may need to be assessed differently when compared to most fossil fuel extraction technologies, where a large proportion of the energy output comes much sooner, and a larger (relative) proportion of inputs is applied during the extraction process, and not upfront.

never

#182 빈도 4 설명 잠금

단어 설명 (뜻/사용법)

샘플북은 단어 설명을 10개까지만 제공합니다.
나머지 설명은 **peshare.com 정식판**에서 이어집니다.

수능 기출 문장

[19] He felt that he would never succeed.

[19] He had tried more than ten times to stand up but never managed it.

[29] Never before and never since has the quality of monumentality been achieved as fully as it ② did in Egypt.

now

#183 빈도 4 설명 잠금

단어 설명 (뜻/사용법)

샘플북은 단어 설명을 10개까지만 제공합니다.
나머지 설명은 **peshare.com 정식판**에서 이어집니다.

수능 기출 문장

[32] Many of what we now regard as ‘major’ social movements (e.g. Christianity, trade unionism or feminism) were originally due to the influence of an outspoken minority.

[41] Mass travel to spectator sports, especially football and horse-racing, where people could be charged for entry, was now possible.

[43] Olivia now saw the butterflies’ true beauty.

origin

#184 빈도 4 설명 잠금

단어 설명 (뜻/사용법)

샘플북은 단어 설명을 10개까지만 제공합니다.
나머지 설명은 **peshare.com 정식판**에서 이어집니다.

수능 기출 문장

[25] The tables above show the top ten origin countries and the number of international students enrolled in U.S. colleges and universities in two school years, 1979-1980 and 2016-2017.

[25] ② Iran, Taiwan, and Nigeria were the top three origin countries of international students in 1979-1980, among which only Taiwan was included in the list of the top ten origin countries in 2016-2017.

[25] ④ South Korea, which was not included among the top ten origin countries in 1979-1980, ranked third in 2016-2017.

painting

#185 빈도 4 설명 잠금

단어 설명 (뜻/사용법)

샘플북은 단어 설명을 10개까지만 제공합니다.
나머지 설명은 **peshare.com 정식판**에서 이어집니다.

수능 기출 문장

[35] When photography came along in the nineteenth century, painting was put in crisis.

[35] ② There were Impressionist painters who used a photograph in place of the model or landscape they were painting.

[35] ③ But by and large, the photograph was a challenge to painting and was one cause of painting's moving away from direct representation and reproduction to the abstract painting of the twentieth century.

pass

#186 빈도 4 설명 잠금

단어 설명 (뜻/사용법)

샘플북은 단어 설명을 10개까지만 제공합니다.
나머지 설명은 **peshare.com 정식판**에서 이어집니다.

수능 기출 문장

[26] Rawlings passed away in 1953, and the land she owned at Cross Creek has become a Florida State Park honoring her achievements.

[33] The contents, interpretations and representations of the resource are selected according to the demands of the present; an imagined past provides resources for a heritage that is to be passed onto an imagined future.

[41] Workers then wanted more leisure and leisure time was enlarged by union campaigns, which first started in the cotton industry, and eventually new laws were passed that limited the hours of work and gave workers holiday entitlements.

past

#187 빈도 4 설명 잠금

단어 설명 (뜻/사용법)

샘플북은 단어 설명을 10개까지만 제공합니다.
나머지 설명은 **peshare.com 정식판**에서 이어집니다.

수능 기출 문장

[33] In turn, they may later be discarded as the demands of present societies change, or even, as is presently occurring in the former Eastern Europe, when pasts have to be reinvented to reflect new presents.

[33] It is the former that give value, either cultural or financial, to the latter and explain why they have been selected from the near infinity of the past.

[33] The contents, interpretations and representations of the resource are selected according to the demands of the present; an imagined past provides resources for a heritage that is to be passed onto an imagined future.

[37] As a result, a reliance on schemata will inevitably make the world seem more “normal” than it really is and will make the past seem more “regular” than it actually was.

photograph

#188 빈도 4 설명 잠금

단어 설명 (뜻/사용법)

샘플북은 단어 설명을 10개까지만 제공합니다.
나머지 설명은 **peshare.com 정식판**에서 이어집니다.

수능 기출 문장

[35] The photograph, it seemed, did the work of imitating nature better than the painter ever could.

[35] ② There were Impressionist painters who used a photograph in place of the model or landscape they were painting.

[35] ③ But by and large, the photograph was a challenge to painting and was one cause of painting's moving away from direct representation and reproduction to the abstract painting of the twentieth century.

[35] ⑤ Since photographs did such a good job of representing things as they existed in the world, painters were freed to look inward and represent things as they were in their imagination, rendering emotion in the color, volume, line, and spatial configurations native to the painter's art.

pick

#189 빈도 4 설명 잠금

단어 설명 (뜻/사용법)

샘플북은 단어 설명을 10개까지만 제공합니다.
나머지 설명은 **peshare.com 정식판**에서 이어집니다.

수능 기출 문장

[19] Taking a deep breath, he picked up his board and ran into the water.

[43] She thought they could not possibly pick all of the caterpillars off.

[43] So, why don't you help me to pick the caterpillars up?"

[43] The caterpillars wriggled as they were picked up while Cabbage Whites filled the air around them.

point

#190 빈도 4 설명 잠금

단어 설명 (뜻/사용법)

샘플북은 단어 설명을 10개까지만 제공합니다.
나머지 설명은 **peshare.com 정식판**에서 이어집니다.

수능 기출 문장

[20] 'War has its own strategic, tactical, and other rules and points of view, but they all presuppose that the political decision has already been made as to who the enemy is'.

[30] At some point, a Stone Age genius realized the enormous hunting ④ advantage he would gain by being able to glide over the water's surface, and built the first boat.

[32] Such change has often occurred because a minority has converted others to its point of view.

[39] (②) A contour line connects all points that lie at the same elevation.

power

#191 빈도 4 설명 잠금

단어 설명 (뜻/사용법)

샘플북은 단어 설명을 10개까지만 제공합니다.
나머지 설명은 **peshare.com 정식판**에서 이어집니다.

수능 기출 문장

[28] Wireless Charging Pad — Instructions — Wireless Smartphone Charging: Connect the charging pad to a power source.

[32] Minorities tend not to have much power or status and may even be dismissed as troublemakers, extremists or simply ‘weirdos’.

[38] The printing press boosted the power of ideas to copy themselves.

[40] For example, the energy output from solar panels or wind power engines, where most investment happens before they begin producing, may need to be assessed differently when compared to most fossil fuel extraction technologies, where a large proportion of the energy output comes much sooner, and a larger (relative) proportion of inputs is applied during the extraction process, and not upfront.

quality

#192 빈도 4 설명 잠금

단어 설명 (뜻/사용법)

샘플북은 단어 설명을 10개까지만 제공합니다.
나머지 설명은 **peshare.com 정식판**에서 이어집니다.

수능 기출 문장

[22] As a consequence, those people, organizations, and countries that possess the highest-quality information are likely to prosper economically, socially, and politically.

[29] Never before and never since has the quality of monumentality been achieved as fully as it ② did in Egypt.

[29] This inner weight is the quality which Egyptian art possesses to such a degree that everything in it seems to be made of primeval stone, like a mountain range, even if it is only a few inches across or ⑤ carved in wood.

[40] Thus fossil fuels, particularly oil and natural gas, in addition to having energy quality advantages (cost, storability, transportability, etc.) over many renewable technologies, also have a “temporal advantage” after accounting for human behavioral preference for current consumption/return.

represent

#193 빈도 4 설명 잠금

단어 설명 (뜻/사용법)

샘플북은 단어 설명을 10개까지만 제공합니다.
나머지 설명은 **peshare.com 정식판**에서 이어집니다.

수능 기출 문장

[24] This creates a paradox that rational models of decision making fail to represent.

[35] ⑤ Since photographs did such a good job of representing things as they existed in the world, painters were freed to look inward and represent things as they were in their imagination, rendering emotion in the color, volume, line, and spatial configurations native to the painter's art.

[39] (④) Contour lines can represent scarps, hollows, and valleys of the local topography.

rule

#194 빈도 4 설명 잠금

단어 설명 (뜻/사용법)

샘플북은 단어 설명을 10개까지만 제공합니다.
나머지 설명은 **peshare.com 정식판**에서 이어집니다.

수능 기출 문장

[20] 'War has its own strategic, tactical, and other rules and points of view, but they all presuppose that the political decision has already been made as to who the enemy is'.

[23] Related issues arise in connection with current and persistently inadequate aid for these nations, in the face of growing threats to agriculture and water supply, and the rules of international trade that mainly benefit rich countries.

[41] However, by requiring continuous work during work hours and ruling out non-work activity, employers had separated out leisure from work.

run

#195 빈도 4 설명 잠금

단어 설명 (뜻/사용법)

샘플북은 단어 설명을 10개까지만 제공합니다.
나머지 설명은 **peshare.com 정식판**에서 이어집니다.

수능 기출 문장

[19] Taking a deep breath, he picked up his board and ran into the water.

[36] But for all of these difficulties for psychology, the payoff of the scientific method is that the findings are replicable; that is, if you run the same study again following the same procedures, you will be very likely to get the same results.

[41] This might seem surprising, for the early cotton masters wanted to keep their machinery running as long as possible and forced their employees to work very long hours.

say

#196 빈도 4 설명 잠금

단어 설명 (뜻/사용법)

샘플북은 단어 설명을 10개까지만 제공합니다.
나머지 설명은 **peshare.com 정식판**에서 이어집니다.

수능 기출 문장

[19] The swelling waves seemed to say, “Come on, Dave.

[34] Amazonian people who have not invented counting are unable to make exact calculations as simple as, say, 6—2.

[43] Grandma smiled at her and said, “Don’t worry.

[43] Grandma smiled gently and said, “Why wrestle with Mother Nature?

sense

#197 빈도 4 설명 잠금

단어 설명 (뜻/사용법)

샘플북은 단어 설명을 10개까지만 제공합니다.
나머지 설명은 **peshare.com 정식판**에서 이어집니다.

수능 기출 문장

[41] Industrial capitalism not only created work, it also created ‘leisure’ in the modern sense of the term.

[41] Leisure was also the creation of capitalism in another sense, through the commercialization of leisure.

so

#198 빈도 4 설명 잠금

단어 설명 (뜻/사용법)

샘플북은 단어 설명을 10개까지만 제공합니다.
나머지 설명은 **peshare.com 정식판**에서 이어집니다.

수능 기출 문장

[37] Moreover, the types of errors produced by schemata are quite predictable: Bear in mind that schemata summarize the broad pattern of your experience, and so they tell you, in essence, what's typical or ordinary in a given situation.

[39] One is to create an image of sunlight and shadow so that wrinkles of the topography are alternately lit and shaded, creating a visual representation of the shape of the land.

[43] Feeling exhausted and discouraged, she asked Grandma, "Why don't we just get rid of all the butterflies, so that there will be no more eggs or caterpillars?"

[43] So, why don't you help me to pick the caterpillars up?"

socially

#199 빈도 4 설명 잠금

단어 설명 (뜻/사용법)

샘플북은 단어 설명을 10개까지만 제공합니다.
나머지 설명은 **peshare.com 정식판**에서 이어집니다.

수능 기출 문장

[22] As a consequence, those people, organizations, and countries that possess the highest-quality information are likely to prosper economically, socially, and politically.

[31] The data revealed that the news of the king's death had been widely socially shared.

[31] The more an event is socially shared, the more it will be fixed in people's minds.

[36] People may give answers that they feel are more socially desirable than their true feelings.

source

#200 빈도 4 설명 잠금

단어 설명 (뜻/사용법)

샘플북은 단어 설명을 10개까지만 제공합니다.
나머지 설명은 **peshare.com 정식판**에서 이어집니다.

수능 기출 문장

[26] This became the source of inspiration for some of her writings which included The Yearling and her autobiographical book, Cross Creek.

[28] Wireless Charging Pad — Instructions — Wireless Smartphone Charging: Connect the charging pad to a power source.

[41] The importance of this can hardly be exaggerated, for whole new industries were emerging to exploit and develop the leisure market, which was to become a huge source of consumer demand, employment, and profit.

sport

#201 빈도 4 설명 잠금

단어 설명 (뜻/사용법)

샘플북은 단어 설명을 10개까지만 제공합니다.
나머지 설명은 **peshare.com 정식판**에서 이어집니다.

수능 기출 문장

[41] Mass travel to spectator sports, especially football and horse-racing, where people could be charged for entry, was now possible.

[41] This no longer meant participation in traditional sports and pastimes.

stand

#202 빈도 4 설명 잠금

단어 설명 (뜻/사용법)

샘플북은 단어 설명을 10개까지만 제공합니다.
나머지 설명은 **peshare.com 정식판**에서 이어집니다.

수능 기출 문장

[19] And this time, standing upright, he battled the wave all the way back to shore.

[19] He had tried more than ten times to stand up but never managed it.

[43] Olivia and her sister Ellie were standing with Grandma in the middle of the cabbages.

[43] Olivia stood open-mouthed at the sight of the endless cabbage field.

ten

#203 빈도 4 설명 잠금

단어 설명 (뜻/사용법)

샘플북은 단어 설명을 10개까지만 제공합니다.
나머지 설명은 **peshare.com 정식판**에서 이어집니다.

수능 기출 문장

[19] He had tried more than ten times to stand up but never managed it.

[25] The tables above show the top ten origin countries and the number of international students enrolled in U.S. colleges and universities in two school years, 1979-1980 and 2016-2017.

[25] ② Iran, Taiwan, and Nigeria were the top three origin countries of international students in 1979-1980, among which only Taiwan was included in the list of the top ten origin countries in 2016-2017.

[25] ④ South Korea, which was not included among the top ten origin countries in 1979-1980, ranked third in 2016-2017.

then

#204 빈도 4 설명 잠금

단어 설명 (뜻/사용법)

샘플북은 단어 설명을 10개까지만 제공합니다.
나머지 설명은 **peshare.com 정식판**에서 이어집니다.

수능 기출 문장

[32] How, then, do they ever have any influence over the majority?

[41] Workers then wanted more leisure and leisure time was enlarged by union campaigns, which first started in the cotton industry, and eventually new laws were passed that limited the hours of work and gave workers holiday entitlements.

[43] But it lays its eggs on cabbages, and then the caterpillars eat the cabbage leaves!

thus

#205 빈도 4 설명 잠금

단어 설명 (뜻/사용법)

샘플북은 단어 설명을 10개까지만 제공합니다.
나머지 설명은 **peshare.com 정식판**에서 이어집니다.

수능 기출 문장

[31] Thus, someone who just heard a piece of bad news often tends initially to deny what happened.

[33] Thus heritage is _____.

[37] Thus, if there are things you don't notice while viewing a situation or event, your schemata will lead you to fill in these "gaps" with knowledge about what's normally in place in that setting.

[40] Thus fossil fuels, particularly oil and natural gas, in addition to having energy quality advantages (cost, storability, transportability, etc.) over many renewable technologies, also have a "temporal advantage" after accounting for human behavioral preference for current consumption/return.

view

#206 빈도 4 설명 잠금

단어 설명 (뜻/사용법)

샘플북은 단어 설명을 10개까지만 제공합니다.
나머지 설명은 **peshare.com 정식판**에서 이어집니다.

수능 기출 문장

[20] 'War has its own strategic, tactical, and other rules and points of view, but they all presuppose that the political decision has already been made as to who the enemy is'.

[32] Such change has often occurred because a minority has converted others to its point of view.

[32] The crucial factor in the success of the suffragette movement was that its supporters were consistent in their views, and this created a considerable degree of social influence.

[37] Thus, if there are things you don't notice while viewing a situation or event, your schemata will lead you to fill in these "gaps" with knowledge about what's normally in place in that setting.

visual

#207 빈도 4 설명 잠금

단어 설명 (뜻/사용법)

샘플북은 단어 설명을 10개까지만 제공합니다.
나머지 설명은 **peshare.com 정식판**에서 이어집니다.

수능 기출 문장

[34] Likewise, when we learn Arabic numerals we build a circuit to quickly convert those shapes into quantities — a fast connection from bilateral visual areas to the parietal quantity area.

[34] When we learn to read, we recycle a specific region of our visual system known as the visual word-form area, enabling us to recognize strings of letters and connect them to language areas.

[39] One is to create an image of sunlight and shadow so that wrinkles of the topography are alternately lit and shaded, creating a visual representation of the shape of the land.

want

#208 빈도 4 설명 잠금

단어 설명 (뜻/사용법)

샘플북은 단어 설명을 10개까지만 제공합니다.
나머지 설명은 **peshare.com 정식판**에서 이어집니다.

수능 기출 문장

[41] This might seem surprising, for the early cotton masters wanted to keep their machinery running as long as possible and forced their employees to work very long hours.

[41] Workers then wanted more leisure and leisure time was enlarged by union campaigns, which first started in the cotton industry, and eventually new laws were passed that limited the hours of work and gave workers holiday entitlements.

weight

#209 빈도 4 설명 잠금

단어 설명 (뜻/사용법)

샘플북은 단어 설명을 10개까지만 제공합니다.
나머지 설명은 **peshare.com 정식판**에서 이어집니다.

수능 기출 문장

[27] Age requirement: 13 years old and over Price: £20 Zipline length: 500 metres Duration: 30 minutes (including safety instruction) Restrictions: —People with back problems or serious heart conditions — Weight : over 125 kg —Height: under 120 cm ※ We do not take responsibility for lost valuables.

[29] Monumentality is not a matter of external weight , but of “inner weight .”

[29] This inner weight is the quality which Egyptian art possesses to such a degree that everything in it seems to be made of primeval stone, like a mountain range, even if it is only a few inches across or ⑤ carved in wood.

where

#210 빈도 4 설명 잠금

단어 설명 (뜻/사용법)

샘플북은 단어 설명을 10개까지만 제공합니다.
나머지 설명은 **peshare.com 정식판**에서 이어집니다.

수능 기출 문장

[40] For example, the energy output from solar panels or wind power engines, where most investment happens before they begin producing, may need to be assessed differently when compared to most fossil fuel extraction technologies, where a large proportion of the energy output comes much sooner, and a larger (relative) proportion of inputs is applied during the extraction process, and not upfront.

[41] Mass travel to spectator sports, especially football and horse-racing, where people could be charged for entry, was now possible.

why

#211 빈도 4 설명 잠금

단어 설명 (뜻/사용법)

샘플북은 단어 설명을 10개까지만 제공합니다.
나머지 설명은 **peshare.com 정식판**에서 이어집니다.

수능 기출 문장

[33] It is the former that give value, either cultural or financial, to the latter and explain why they have been selected from the near infinity of the past.

[43] Feeling exhausted and discouraged, she asked Grandma, "Why don't we just get rid of all the butterflies, so that there will be no more eggs or caterpillars?"

[43] Grandma smiled gently and said, "Why wrestle with Mother Nature?

[43] So, why don't you help me to pick the caterpillars up?"

without

#212 빈도 4 설명 잠금

단어 설명 (뜻/사용법)

샘플북은 단어 설명을 10개까지만 제공합니다.
나머지 설명은 **peshare.com 정식판**에서 이어집니다.

수능 기출 문장

[20] War is inconceivable without some image, or concept, of the enemy.

[32] Without the influence of minorities, we would have no innovation, no social change.

[36] It often requires great cleverness to conceive of measures that tap into what people are thinking without altering their thinking, called reactivity.

[40] Biological organisms, including human societies both with and without market systems, discount distant outputs over those available at the present time based on risks associated with an uncertain future.

word

#213 빈도 4 설명 잠금

단어 설명 (뜻/사용법)

샘플북은 단어 설명을 10개까지만 제공합니다.
나머지 설명은 **peshare.com 정식판**에서 이어집니다.

수능 기출 문장

[29] "Monumental" is a word that comes very close to ① expressing the basic characteristic of Egyptian art.

[34] When we learn to read, we recycle a specific region of our visual system known as the visual word-form area, enabling us to recognize strings of letters and connect them to language areas.

[38] (②) The spread of ideas by word of mouth was equivalent to a game of telephone on a global scale.

[38] Prior to low-cost printing, ideas could and did spread by word of mouth.

ability

#214 빈도 3 설명 잠금

단어 설명 (뜻/사용법)

샘플북은 단어 설명을 10개까지만 제공합니다.
나머지 설명은 **peshare.com 정식판**에서 이어집니다.

수능 기출 문장

[34] Even an invention as elementary as finger-counting changes our cognitive abilities dramatically.

[34] The human species is unique in its ability to expand its functionality by inventing new cultural tools.

[38] The advent of literacy and the creation of handwritten scrolls and, eventually, handwritten books strengthened the ability of large and complex ideas to spread with high fidelity.

above

#215 빈도 3 설명 잠금

단어 설명 (뜻/사용법)

샘플북은 단어 설명을 10개까지만 제공합니다.
나머지 설명은 **peshare.com 정식판**에서 이어집니다.

수능 기출 문장

[25] The tables above show the top ten origin countries and the number of international students enrolled in U.S. colleges and universities in two school years, 1979-1980 and 2016-2017.

[30] While afloat, it is uniquely ③ vulnerable, moving slowly with its antlers held high as it struggles to keep its nose above water.

[39] A round hill rising above a plain, therefore, would appear on the map as a set of concentric circles, the largest at the base and the smallest near the top.

act

#216 빈도 3 설명 잠금

단어 설명 (뜻/사용법)

샘플북은 단어 설명을 10개까지만 제공합니다.
나머지 설명은 **peshare.com 정식판**에서 이어집니다.

수능 기출 문장

[20] The concept of the enemy is fundamental to the moral assessment of war: 'The basic aim of a nation at war in establishing an image of the enemy is to distinguish as sharply as possible the act of killing from the act of murder'.

[24] This effort assumes that people can understand the resulting numbers and act on them appropriately.

agriculture

#217 빈도 3 설명 잠금

단어 설명 (뜻/사용법)

샘플북은 단어 설명을 10개까지만 제공합니다.
나머지 설명은 **peshare.com 정식판**에서 이어집니다.

수능 기출 문장

[23] Even a small amount of this money would accelerate the already rapid rate of technical progress and investment in renewable energy in many areas, as well as encourage the essential switch to conservation agriculture.

[23] Perhaps the most cost-effective but politically complicated policy reform would be the removal of several hundred billions of dollars of direct annual subsidies from the two biggest recipients in the OECD — destructive industrial agriculture and fossil fuels.

[23] Related issues arise in connection with current and persistently inadequate aid for these nations, in the face of growing threats to agriculture and water supply, and the rules of international trade that mainly benefit rich countries.

already

#218 빈도 3 설명 잠금

단어 설명 (뜻/사용법)

샘플북은 단어 설명을 10개까지만 제공합니다.
나머지 설명은 **peshare.com 정식판**에서 이어집니다.

수능 기출 문장

[18] I have just created a great new recipe, and I believe people will love this more than the one I have already submitted.

[20] 'War has its own strategic, tactical, and other rules and points of view, but they all presuppose that the political decision has already been made as to who the enemy is'.

[23] Even a small amount of this money would accelerate the already rapid rate of technical progress and investment in renewable energy in many areas, as well as encourage the essential switch to conservation agriculture.

among

#219 빈도 3 설명 잠금

단어 설명 (뜻/사용법)

샘플북은 단어 설명을 10개까지만 제공합니다.
나머지 설명은 **peshare.com 정식판**에서 이어집니다.

수능 기출 문장

[25] ② Iran, Taiwan, and Nigeria were the top three origin countries of international students in 1979-1980, among which only Taiwan was included in the list of the top ten origin countries in 2016-2017.

[25] ④ South Korea, which was not included among the top ten origin countries in 1979-1980, ranked third in 2016-2017.

[32] Minorities that are active and organised, who support and defend their position consistently, can create social conflict, doubt and uncertainty among members of the majority, and ultimately this may lead to social change.

another

#220 빈도 3 설명 잠금

단어 설명 (뜻/사용법)

샘플북은 단어 설명을 10개까지만 제공합니다.
나머지 설명은 **peshare.com 정식판**에서 이어집니다.

수능 기출 문장

[39] (①) Another, technically more accurate way is to draw contour lines.

[41] Leisure was also the creation of capitalism in another sense, through the commercialization of leisure.

answer

#221 빈도 3 설명 잠금

단어 설명 (뜻/사용법)

샘플북은 단어 설명을 10개까지만 제공합니다.
나머지 설명은 **peshare.com 정식판**에서 이어집니다.

수능 기출 문장

[32] The social psychologist Serge Moscovici claims that the answer lies in their behavioural style, i.e. the way _____.

[36] People may give answers that they feel are more socially desirable than their true feelings.

[43] It's a beautiful white butterfly," Olivia answered.

any

#222 빈도 3 설명 잠금

단어 설명 (뜻/사용법)

샘플북은 단어 설명을 10개까지만 제공합니다.
나머지 설명은 **peshare.com 정식판**에서 이어집니다.

수능 기출 문장

[18] I couldn't see any information about changing recipes.

[32] How, then, do they ever have any influence over the majority?

[37] Any reliance on schematic knowledge, therefore, will be shaped by this information about what's "normal."

art

#223 빈도 3 설명 잠금

단어 설명 (뜻/사용법)

샘플북은 단어 설명을 10개까지만 제공합니다.
나머지 설명은 **peshare.com 정식판**에서 이어집니다.

수능 기출 문장

[29] This inner weight is the quality which Egyptian art possesses to such a degree that everything in it seems to be made of primeval stone, like a mountain range, even if it is only a few inches across or ⑤ carved in wood.

[29] "Monumental" is a word that comes very close to ① expressing the basic characteristic of Egyptian art.

[35] ⑤ Since photographs did such a good job of representing things as they existed in the world, painters were freed to look inward and represent things as they were in their imagination, rendering emotion in the color, volume, line, and spatial configurations native to the painter's art.

ask

#224 빈도 3 설명 잠금

단어 설명 (뜻/사용법)

샘플북은 단어 설명을 10개까지만 제공합니다.
나머지 설명은 **peshare.com 정식판**에서 이어집니다.

수능 기출 문장

[36] It often requires compromises, such as testing behavior within laboratories rather than natural settings, and asking those readily available (such as introduction to psychology students) to participate rather than collecting data from a true cross-section of the population.

[43] Feeling exhausted and discouraged, she asked Grandma, “Why don’t we just get rid of all the butterflies, so that there will be no more eggs or caterpillars?”

[43] Suddenly, Grandma asked, “Do you know what a Cabbage White is?”

assess

#225 빈도 3 설명 잠금

단어 설명 (뜻/사용법)

샘플북은 단어 설명을 10개까지만 제공합니다.
나머지 설명은 **peshare.com 정식판**에서 이어집니다.

수능 기출 문장

[24] To help societies prevent or reduce damage from catastrophes, a huge amount of effort and technological sophistication are often employed to assess and communicate the size and scope of potential or actual losses.

[40] As the timing of inputs and outputs varies greatly depending on the type of energy, there is a strong case to incorporate time when assessing energy alternatives.

[40] For example, the energy output from solar panels or wind power engines, where most investment happens before they begin producing, may need to be assessed differently when compared to most fossil fuel extraction technologies, where a large proportion of the energy output comes much sooner, and a larger (relative) proportion of inputs is applied during the extraction process, and not upfront.

base

#226 빈도 3 설명 잠금

단어 설명 (뜻/사용법)

샘플북은 단어 설명을 10개까지만 제공합니다.
나머지 설명은 **peshare.com 정식판**에서 이어집니다.

수능 기출 문장

[22] With the industrial society evolving into an information-based society, the concept of information as a product, a commodity with its own value, has emerged.

[39] A round hill rising above a plain, therefore, would appear on the map as a set of concentric circles, the largest at the base and the smallest near the top.

[40] Biological organisms, including human societies both with and without market systems, discount distant outputs over those available at the present time based on risks associated with an uncertain future.

before

#227 빈도 3 설명 잠금

단어 설명 (뜻/사용법)

샘플북은 단어 설명을 10개까지만 제공합니다.
나머지 설명은 **peshare.com 정식판**에서 이어집니다.

수능 기출 문장

[29] Never before and never since has the quality of monumentality been achieved as fully as it ② did in Egypt.

[38] (⑤) A printing press could copy information thousands of times faster, allowing knowledge to spread far more quickly, with full fidelity, than ever before.

[40] For example, the energy output from solar panels or wind power engines, where most investment happens before they begin producing, may need to be assessed differently when compared to most fossil fuel extraction technologies, where a large proportion of the energy output comes much sooner, and a larger (relative) proportion of inputs is applied during the extraction process, and not upfront.

begin

#228 빈도 3 설명 잠금

단어 설명 (뜻/사용법)

샘플북은 단어 설명을 10개까지만 제공합니다.
나머지 설명은 **peshare.com 정식판**에서 이어집니다.

수능 기출 문장

[40] For example, the energy output from solar panels or wind power engines, where most investment happens before they begin producing, may need to be assessed differently when compared to most fossil fuel extraction technologies, where a large proportion of the energy output comes much sooner, and a larger (relative) proportion of inputs is applied during the extraction process, and not upfront.

[41] Workers began to pay for leisure activities organized by capitalist enterprises.

better

#229 빈도 3 설명 잠금

단어 설명 (뜻/사용법)

샘플북은 단어 설명을 10개까지만 제공합니다.
나머지 설명은 **peshare.com 정식판**에서 이어집니다.

수능 기출 문장

[35] The photograph, it seemed, did the work of imitating nature better than the painter ever could.

[41] Some did this quite explicitly by creating distinct holiday periods, when factories were shut down, because it was better to do this than have work promoted by the casual taking of days off.

board

#230 빈도 3 설명 잠금

단어 설명 (뜻/사용법)

샘플북은 단어 설명을 10개까지만 제공합니다.
나머지 설명은 **peshare.com 정식판**에서 이어집니다.

수능 기출 문장

[19] Dave, however, just could not stay on his board.

[19] He jumped up onto the board just like he had practiced.

[19] Taking a deep breath, he picked up his board and ran into the water.

book

#231 빈도 3 설명 잠금

단어 설명 (뜻/사용법)

샘플북은 단어 설명을 10개까지만 제공합니다.
나머지 설명은 **peshare.com 정식판**에서 이어집니다.

수능 기출 문장

[26] This became the source of inspiration for some of her writings which included The Yearling and her autobiographical book, Cross Creek.

[38] (③) But the incredible amount of time required to copy a scroll or book by hand limited the speed with which information could spread this way.

[38] The advent of literacy and the creation of handwritten scrolls and, eventually, handwritten books strengthened the ability of large and complex ideas to spread with high fidelity.

bucket

#232 빈도 3 설명 잠금

단어 설명 (뜻/사용법)

샘플북은 단어 설명을 10개까지만 제공합니다.
나머지 설명은 **peshare.com 정식판**에서 이어집니다.

수능 기출 문장

[43] Olivia and Ellie looked at their full buckets and smiled.

[43] She kept filling her bucket with the caterpillars until the bottom disappeared.

[43] Soon, armed with a small bucket each, Olivia and Ellie went back to Grandma.

catastrophe

#233 빈도 3 설명 잠금

단어 설명 (뜻/사용법)

샘플북은 단어 설명을 10개까지만 제공합니다.
나머지 설명은 **peshare.com 정식판**에서 이어집니다.

수능 기출 문장

[24] * catastrophe : 큰 재해

[24] A defining element of catastrophes is the magnitude of their harmful consequences.

[24] To help societies prevent or reduce damage from catastrophes, a huge amount of effort and technological sophistication are often employed to assess and communicate the size and scope of potential or actual losses.

century

#234 빈도 3 설명 잠금

단어 설명 (뜻/사용법)

샘플북은 단어 설명을 10개까지만 제공합니다.
나머지 설명은 **peshare.com 정식판**에서 이어집니다.

수능 기출 문장

[35] When photography came along in the nineteenth century, painting was put in crisis.

[35] ③ But by and large, the photograph was a challenge to painting and was one cause of painting's moving away from direct representation and reproduction to the abstract painting of the twentieth century.

[35] ④ Therefore, the painters of that century put more focus on expressing nature, people, and cities as they were in reality.

concept

#235 빈도 3 설명 잠금

단어 설명 (뜻/사용법)

샘플북은 단어 설명을 10개까지만 제공합니다.
나머지 설명은 **peshare.com 정식판**에서 이어집니다.

수능 기출 문장

[20] The concept of the enemy is fundamental to the moral assessment of war: ‘The basic aim of a nation at war in establishing an image of the enemy is to distinguish as sharply as possible the act of killing from the act of murder’.

[20] War is inconceivable without some image, or concept, of the enemy.

[22] With the industrial society evolving into an information-based society, the concept of information as a product, a commodity with its own value, has emerged.

connect

#236 빈도 3 설명 잠금

단어 설명 (뜻/사용법)

샘플북은 단어 설명을 10개까지만 제공합니다.
나머지 설명은 **peshare.com 정식판**에서 이어집니다.

수능 기출 문장

[28] Wireless Charging Pad — Instructions — Wireless Smartphone Charging: Connect the charging pad to a power source.

[34] When we learn to read, we recycle a specific region of our visual system known as the visual word-form area, enabling us to recognize strings of letters and connect them to language areas.

[39] (②) A contour line connects all points that lie at the same elevation.

copy

#237 빈도 3 설명 잠금

단어 설명 (뜻/사용법)

샘플북은 단어 설명을 10개까지만 제공합니다.
나머지 설명은 **peshare.com 정식판**에서 이어집니다.

수능 기출 문장

[38] (③) But the incredible amount of time required to copy a scroll or book by hand limited the speed with which information could spread this way.

[38] (⑤) A printing press could copy information thousands of times faster, allowing knowledge to spread far more quickly, with full fidelity, than ever before.

[38] The printing press boosted the power of ideas to copy themselves.

creation

#238 빈도 3 설명 잠금

단어 설명 (뜻/사용법)

샘플북은 단어 설명을 10개까지만 제공합니다.
나머지 설명은 **peshare.com 정식판**에서 이어집니다.

수능 기출 문장

[38] The advent of literacy and the creation of handwritten scrolls and, eventually, handwritten books strengthened the ability of large and complex ideas to spread with high fidelity.

[41] Leisure was also the creation of capitalism in another sense, through the commercialization of leisure.

Creek

#239 빈도 3 설명 잠금

단어 설명 (뜻/사용법)

샘플북은 단어 설명을 10개까지만 제공합니다.
나머지 설명은 **peshare.com 정식판**에서 이어집니다.

수능 기출 문장

[26] In 1928, she purchased an orange grove in Cross Creek, Florida.

[26] Rawlings passed away in 1953, and the land she owned at Cross Creek has become a Florida State Park honoring her achievements.

[26] This became the source of inspiration for some of her writings which included The Yearling and her autobiographical book, Cross Creek.

Cross

#240 빈도 3 설명 잠금

단어 설명 (뜻/사용법)

샘플북은 단어 설명을 10개까지만 제공합니다.
나머지 설명은 **peshare.com 정식판**에서 이어집니다.

수능 기출 문장

[26] In 1928, she purchased an orange grove in Cross Creek, Florida.

[26] Rawlings passed away in 1953, and the land she owned at Cross Creek has become a Florida State Park honoring her achievements.

[26] This became the source of inspiration for some of her writings which included The Yearling and her autobiographical book, Cross Creek.

during

#241 빈도 3 설명 잠금

단어 설명 (뜻/사용법)

샘플북은 단어 설명을 10개까지만 제공합니다.
나머지 설명은 **peshare.com 정식판**에서 이어집니다.

수능 기출 문장

[40] For example, the energy output from solar panels or wind power engines, where most investment happens before they begin producing, may need to be assessed differently when compared to most fossil fuel extraction technologies, where a large proportion of the energy output comes much sooner, and a larger (relative) proportion of inputs is applied during the extraction process, and not upfront.

[41] However, by requiring continuous work during work hours and ruling out non-work activity, employers had separated out leisure from work.

egg

#242 빈도 3 설명 잠금

단어 설명 (뜻/사용법)

샘플북은 단어 설명을 10개까지만 제공합니다.
나머지 설명은 **peshare.com 정식판**에서 이어집니다.

수능 기출 문장

[43] But it lays its eggs on cabbages, and then the caterpillars eat the cabbage leaves!

[43] Feeling exhausted and discouraged, she asked Grandma, “Why don’t we just get rid of all the butterflies, so that there will be no more eggs or caterpillars?”

[43] It was as if the butterflies were making fun of Olivia; they seemed to be laughing at her, suggesting that they would lay millions more eggs.

egyptian

#243 빈도 3 설명 잠금

단어 설명 (뜻/사용법)

샘플북은 단어 설명을 10개까지만 제공합니다.
나머지 설명은 **peshare.com 정식판**에서 이어집니다.

수능 기출 문장

[29] An Egyptian sculpture no bigger than a person's hand is more monumental than that gigantic pile of stones ④ that constitutes the war memorial in Leipzig, for instance.

[29] This inner weight is the quality which Egyptian art possesses to such a degree that everything in it seems to be made of primeval stone, like a mountain range, even if it is only a few inches across or ⑤ carved in wood.

[29] "Monumental" is a word that comes very close to ① expressing the basic characteristic of Egyptian art.

emerge

#244 빈도 3 설명 잠금

단어 설명 (뜻/사용법)

샘플북은 단어 설명을 10개까지만 제공합니다.
나머지 설명은 **peshare.com 정식판**에서 이어집니다.

수능 기출 문장

[22] With the industrial society evolving into an information-based society, the concept of information as a product, a commodity with its own value, has emerged.

[41] The importance of this can hardly be exaggerated, for whole new industries were emerging to exploit and develop the leisure market, which was to become a huge source of consumer demand, employment, and profit.

error

#245 빈도 3 설명 잠금

단어 설명 (뜻/사용법)

샘플북은 단어 설명을 10개까지만 제공합니다.
나머지 설명은 **peshare.com 정식판**에서 이어집니다.

수능 기출 문장

[37] But schematic knowledge can also hurt you, promoting errors in perception and memory.

[37] Moreover, the types of errors produced by schemata are quite predictable: Bear in mind that schemata summarize the broad pattern of your experience, and so they tell you, in essence, what's typical or ordinary in a given situation.

[38] (①) It also added a certain amount of guaranteed error.

especially

#246 빈도 3 설명 잠금

단어 설명 (뜻/사용법)

샘플북은 단어 설명을 10개까지만 제공합니다.
나머지 설명은 **peshare.com 정식판**에서 이어집니다.

수능 기출 문장

[21] Scientists, especially young ones, can get too obsessed with results.

[41] Mass travel to spectator sports, especially football and horse-racing, where people could be charged for entry, was now possible.

essential

#247 빈도 3 설명 잠금

단어 설명 (뜻/사용법)

샘플북은 단어 설명을 10개까지만 제공합니다.
나머지 설명은 **peshare.com 정식판**에서 이어집니다.

수능 기출 문장

[23] Even a small amount of this money would accelerate the already rapid rate of technical progress and investment in renewable energy in many areas, as well as encourage the essential switch to conservation agriculture.

[23] Increasing aid for the world's poorest peoples can be an essential part of effective mitigation.

[23] We argue that the ethical principles of justice provide an essential foundation for policies to protect unborn generations and the poorest countries from climate change.

eventually

#248 빈도 3 설명 잠금

단어 설명 (뜻/사용법)

샘플북은 단어 설명을 10개까지만 제공합니다.
나머지 설명은 **peshare.com 정식판**에서 이어집니다.

수능 기출 문장

[38] The advent of literacy and the creation of handwritten scrolls and, eventually, handwritten books strengthened the ability of large and complex ideas to spread with high fidelity.

[41] Workers then wanted more leisure and leisure time was enlarged by union campaigns, which first started in the cotton industry, and eventually new laws were passed that limited the hours of work and gave workers holiday entitlements.

ever

#249 빈도 3 설명 잠금

단어 설명 (뜻/사용법)

샘플북은 단어 설명을 10개까지만 제공합니다.
나머지 설명은 **peshare.com 정식판**에서 이어집니다.

수능 기출 문장

[32] How, then, do they ever have any influence over the majority?

[35] The photograph, it seemed, did the work of imitating nature better than the painter ever could.

[38] (⑤) A printing press could copy information thousands of times faster, allowing knowledge to spread far more quickly, with full fidelity, than ever before.

feeling

#250 빈도 3 설명 잠금

단어 설명 (뜻/사용법)

샘플북은 단어 설명을 10개까지만 제공합니다.
나머지 설명은 **peshare.com 정식판**에서 이어집니다.

수능 기출 문장

[20] 'War follows from feelings of hatred', wrote Carl Schmitt.

[24] Indeed, large numbers have been found to lack meaning and to be underestimated in decisions unless they convey affect (feeling).

[36] People may give answers that they feel are more socially desirable than their true feelings.

[43] Feeling exhausted and discouraged, she asked Grandma, "Why don't we just get rid of all the butterflies, so that there will be no more eggs or caterpillars?"

fidelity

#251 빈도 3 설명 잠금

단어 설명 (뜻/사용법)

샘플북은 단어 설명을 10개까지만 제공합니다.
나머지 설명은 **peshare.com 정식판**에서 이어집니다.

수능 기출 문장

[38] (⑤) A printing press could copy information thousands of times faster, allowing knowledge to spread far more quickly, with full fidelity, than ever before.

[38] * fidelity: 충실 ** propagate: 전파하다

[38] The advent of literacy and the creation of handwritten scrolls and, eventually, handwritten books strengthened the ability of large and complex ideas to spread with high fidelity.

high

#252 빈도 3 설명 잠금

단어 설명 (뜻/사용법)

샘플북은 단어 설명을 10개까지만 제공합니다.
나머지 설명은 **peshare.com 정식판**에서 이어집니다.

수능 기출 문장

[30] While afloat, it is uniquely ③ vulnerable, moving slowly with its antlers held high as it struggles to keep its nose above water.

[38] The advent of literacy and the creation of handwritten scrolls and, eventually, handwritten books strengthened the ability of large and complex ideas to spread with high fidelity.

[39] (⑤) At a glance, they reveal whether the relief in the mapped area is great or small: a “busy” contour map means lots of high relief.

hill

#253 빈도 3 설명 잠금

단어 설명 (뜻/사용법)

샘플북은 단어 설명을 10개까지만 제공합니다.
나머지 설명은 **peshare.com 정식판**에서 이어집니다.

수능 기출 문장

[39] (③) When the contour lines are positioned closely together, the hill's slope is steep; if they lie farther apart, the slope is gentler.

[39] A major challenge for map-makers is the depiction of hills and valleys, slopes and flatlands collectively called the topography.

[39] A round hill rising above a plain, therefore, would appear on the map as a set of concentric circles, the largest at the base and the smallest near the top.

huge

#254 빈도 3 설명 잠금

단어 설명 (뜻/사용법)

샘플북은 단어 설명을 10개까지만 제공합니다.
나머지 설명은 **peshare.com 정식판**에서 이어집니다.

수능 기출 문장

[24] To help societies prevent or reduce damage from catastrophes, a huge amount of effort and technological sophistication are often employed to assess and communicate the size and scope of potential or actual losses.

[41] The importance of this can hardly be exaggerated, for whole new industries were emerging to exploit and develop the leisure market, which was to become a huge source of consumer demand, employment, and profit.

input

#255 빈도 3 설명 잠금

단어 설명 (뜻/사용법)

샘플북은 단어 설명을 10개까지만 제공합니다.
나머지 설명은 **peshare.com 정식판**에서 이어집니다.

수능 기출 문장

[40] As the timing of inputs and outputs varies greatly depending on the type of energy, there is a strong case to incorporate time when assessing energy alternatives.

[40] Due to the fact that people tend to favor more _____ outputs, fossil fuels are more _____ than renewable energy alternatives in regards to the distance between inputs and outputs.

[40] For example, the energy output from solar panels or wind power engines, where most investment happens before they begin producing, may need to be assessed differently when compared to most fossil fuel extraction technologies, where a large proportion of the energy output comes much sooner, and a larger (relative) proportion of inputs is applied during the extraction process, and not upfront.

invention

#256 빈도 3 설명 잠금

단어 설명 (뜻/사용법)

샘플북은 단어 설명을 10개까지만 제공합니다.
나머지 설명은 **peshare.com 정식판**에서 이어집니다.

수능 기출 문장

[34] Even an invention as elementary as finger-counting changes our cognitive abilities dramatically.

[34] Writing, arithmetic, science — all are recent inventions.

[35] ① Some painters made practical use of the invention.

land

#257 빈도 3 설명 잠금

단어 설명 (뜻/사용법)

샘플북은 단어 설명을 10개까지만 제공합니다.
나머지 설명은 **peshare.com 정식판**에서 이어집니다.

수능 기출 문장

[26] Rawlings passed away in 1953, and the land she owned at Cross Creek has become a Florida State Park honoring her achievements.

[30] Once the ⑤ laboriously overtaken and killed prey had been hauled aboard, getting its body back to the tribal camp would have been far easier by boat than on land.

[39] One is to create an image of sunlight and shadow so that wrinkles of the topography are alternately lit and shaded, creating a visual representation of the shape of the land.

learn

#258 빈도 3 설명 잠금

단어 설명 (뜻/사용법)

샘플북은 단어 설명을 10개까지만 제공합니다.
나머지 설명은 **peshare.com 정식판**에서 이어집니다.

수능 기출 문장

[34] Likewise, when we learn Arabic numerals we build a circuit to quickly convert those shapes into quantities — a fast connection from bilateral visual areas to the parietal quantity area.

[34] When we learn to read, we recycle a specific region of our visual system known as the visual word-form area, enabling us to recognize strings of letters and connect them to language areas.

[43] “Yes, I learned about it in biology class.

lie

#259 빈도 3 설명 잠금

단어 설명 (뜻/사용법)

샘플북은 단어 설명을 10개까지만 제공합니다.
나머지 설명은 **peshare.com 정식판**에서 이어집니다.

수능 기출 문장

[32] The social psychologist Serge Moscovici claims that the answer lies in their behavioural style, i.e. the way _____.

[39] (②) A contour line connects all points that lie at the same elevation.

[39] (③) When the contour lines are positioned closely together, the hill's slope is steep; if they lie farther apart, the slope is gentler.

market

#260 빈도 3 설명 잠금

단어 설명 (뜻/사용법)

샘플북은 단어 설명을 10개까지만 제공합니다.
나머지 설명은 **peshare.com 정식판**에서 이어집니다.

수능 기출 문장

[40] Biological organisms, including human societies both with and without market systems, discount distant outputs over those available at the present time based on risks associated with an uncertain future.

[41] The importance of this can hardly be exaggerated, for whole new industries were emerging to exploit and develop the leisure market, which was to become a huge source of consumer demand, employment, and profit.

mass

#261 빈도 3 설명 잠금

단어 설명 (뜻/사용법)

샘플북은 단어 설명을 10개까지만 제공합니다.
나머지 설명은 **peshare.com 정식판**에서 이어집니다.

수능 기출 문장

[24] On the other hand, we often fail to prevent mass tragedies or take appropriate measures to reduce potential losses from natural disasters.

[41] Mass travel to spectator sports, especially football and horse-racing, where people could be charged for entry, was now possible.

mean

#262 빈도 3 설명 잠금

단어 설명 (뜻/사용법)

샘플북은 단어 설명을 10개까지만 제공합니다.
나머지 설명은 **peshare.com 정식판**에서 이어집니다.

수능 기출 문장

[39] (⑤) At a glance, they reveal whether the relief in the mapped area is great or small: a “busy” contour map means lots of high relief.

[41] This no longer meant participation in traditional sports and pastimes.

measure

#263 빈도 3 설명 잠금

단어 설명 (뜻/사용법)

샘플북은 단어 설명을 10개까지만 제공합니다.
나머지 설명은 **peshare.com 정식판**에서 이어집니다.

수능 기출 문장

[22] Information has become a recognized entity to be measured, evaluated, and priced.

[24] On the other hand, we often fail to prevent mass tragedies or take appropriate measures to reduce potential losses from natural disasters.

[36] It often requires great cleverness to conceive of measures that tap into what people are thinking without altering their thinking, called reactivity.

modern

#264 빈도 3 설명 잠금

단어 설명 (뜻/사용법)

샘플북은 단어 설명을 10개까지만 제공합니다.
나머지 설명은 **peshare.com 정식판**에서 이어집니다.

수능 기출 문장

[29] Many modern structures exceed ③ those of Egypt in terms of purely physical size.

[41] Industrial capitalism not only created work, it also created ‘leisure’ in the modern sense of the term.

monumentality

#265 빈도 3 설명 잠금

단어 설명 (뜻/사용법)

샘플북은 단어 설명을 10개까지만 제공합니다.
나머지 설명은 **peshare.com 정식판**에서 이어집니다.

수능 기출 문장

[29] But massiveness has nothing to do with monumentality.

[29] Monumentality is not a matter of external weight, but of “inner weight.”

[29] Never before and never since has the quality of monumentality been achieved as fully as it ② did in Egypt.

much

#266 빈도 3 설명 잠금

단어 설명 (뜻/사용법)

샘플북은 단어 설명을 10개까지만 제공합니다.
나머지 설명은 **peshare.com 정식판**에서 이어집니다.

수능 기출 문장

[32] Minorities tend not to have much power or status and may even be dismissed as troublemakers, extremists or simply ‘weirdos’.

[36] This is a much more challenging task than studying snails or sound waves.

[40] For example, the energy output from solar panels or wind power engines, where most investment happens before they begin producing, may need to be assessed differently when compared to most fossil fuel extraction technologies, where a large proportion of the energy output comes much sooner, and a larger (relative) proportion of inputs is applied during the extraction process, and not upfront.

my

#267 빈도 3 설명 잠금

단어 설명 (뜻/사용법)

샘플북은 단어 설명을 10개까지만 제공합니다.
나머지 설명은 **peshare.com 정식판**에서 이어집니다.

수능 기출 문장

[18] Dear Mr. Reese, A few days ago, I submitted my application and recipe for the 2nd Annual DC Metro Cooking Contest.

[18] However, I would like to change my recipe if it is possible.

[18] Please let me know if I can change my submitted recipe.

nature

#268 빈도 3 설명 잠금

단어 설명 (뜻/사용법)

샘플북은 단어 설명을 10개까지만 제공합니다.
나머지 설명은 **peshare.com 정식판**에서 이어집니다.

수능 기출 문장

[35] The photograph, it seemed, did the work of imitating nature better than the painter ever could.

[35] ④ Therefore, the painters of that century put more focus on expressing nature, people, and cities as they were in reality.

[43] Grandma smiled gently and said, “Why wrestle with Mother Nature?

need

#269 빈도 3 설명 잠금

단어 설명 (뜻/사용법)

샘플북은 단어 설명을 10개까지만 제공합니다.
나머지 설명은 **peshare.com 정식판**에서 이어집니다.

수능 기출 문장

[20] However, we need to be cautious about thinking of war and the image of the enemy that informs it in an abstract and uniform way.

[24] On the one hand, we respond strongly to aid a single individual in need.

[40] For example, the energy output from solar panels or wind power engines, where most investment happens before they begin producing, may need to be assessed differently when compared to most fossil fuel extraction technologies, where a large proportion of the energy output comes much sooner, and a larger (relative) proportion of inputs is applied during the extraction process, and not upfront.

news

#270 빈도 3 설명 잠금

단어 설명 (뜻/사용법)

샘플북은 단어 설명을 10개까지만 제공합니다.
나머지 설명은 **peshare.com 정식판**에서 이어집니다.

수능 기출 문장

[31] The data revealed that the news of the king's death had been widely socially shared.

[31] The _____ social sharing of the bad news contributes to realism.

[31] Thus, someone who just heard a piece of bad news often tends initially to deny what happened.

off

#271 빈도 3 설명 잠금

단어 설명 (뜻/사용법)

샘플북은 단어 설명을 10개까지만 제공합니다.
나머지 설명은 **peshare.com 정식판**에서 이어집니다.

수능 기출 문장

[41] Some did this quite explicitly by creating distinct holiday periods, when factories were shut down, because it was better to do this than have work promoted by the casual taking of days off.

[43] She thought they could not possibly pick all of the caterpillars off.

press

#272 빈도 3 설명 잠금

단어 설명 (뜻/사용법)

샘플북은 단어 설명을 10개까지만 제공합니다.
나머지 설명은 **peshare.com 정식판**에서 이어집니다.

수능 기출 문장

[21] Big discoveries are covered in the press, show up on the university's home page, help get grants, and make the case for promotions.

[38] (⑤) A printing press could copy information thousands of times faster, allowing knowledge to spread far more quickly, with full fidelity, than ever before.

[38] The printing press boosted the power of ideas to copy themselves.

printing

#273 빈도 3 설명 잠금

단어 설명 (뜻/사용법)

샘플북은 단어 설명을 10개까지만 제공합니다.
나머지 설명은 **peshare.com 정식판**에서 이어집니다.

수능 기출 문장

[38] (⑤) A printing press could copy information thousands of times faster, allowing knowledge to spread far more quickly, with full fidelity, than ever before.

[38] Prior to low-cost printing, ideas could and did spread by word of mouth.

[38] The printing press boosted the power of ideas to copy themselves.

prize

#274 빈도 3 설명 잠금

단어 설명 (뜻/사용법)

샘플북은 단어 설명을 10개까지만 제공합니다.
나머지 설명은 **peshare.com 정식판**에서 이어집니다.

수능 기출 문장

[18] I have checked the website again, but I could only find information about the contest date, time, and prizes.

[21] The Nobel Prize, the pinnacle of scientific accomplishment, is awarded, not for a lifetime of scientific achievement, but for a single discovery, a result.

[26] In 1939, The Yearling, which was about a boy and an orphaned baby deer, won the Pulitzer Prize for Fiction.

promote

#275 빈도 3 설명 잠금

단어 설명 (뜻/사용법)

샘플북은 단어 설명을 10개까지만 제공합니다.
나머지 설명은 **peshare.com 정식판**에서 이어집니다.

수능 기출 문장

[37] But schematic knowledge can also hurt you, promoting errors in perception and memory.

[41] Some did this quite explicitly by creating distinct holiday periods, when factories were shut down, because it was better to do this than have work promoted by the casual taking of days off.

psychology

#276 빈도 3 설명 잠금

단어 설명 (뜻/사용법)

샘플북은 단어 설명을 10개까지만 제공합니다.
나머지 설명은 **peshare.com 정식판**에서 이어집니다.

수능 기출 문장

[36] But for all of these difficulties for psychology, the payoff of the scientific method is that the findings are replicable; that is, if you run the same study again following the same procedures, you will be very likely to get the same results.

[36] It often requires compromises, such as testing behavior within laboratories rather than natural settings, and asking those readily available (such as introduction to psychology students) to participate rather than collecting data from a true cross-section of the population.

[36] Researchers in psychology follow the scientific method to perform studies that help explain and may predict human behavior.

quite

#277 빈도 3 설명 잠금

단어 설명 (뜻/사용법)

샘플북은 단어 설명을 10개까지만 제공합니다.
나머지 설명은 **peshare.com 정식판**에서 이어집니다.

수능 기출 문장

[37] Moreover, the types of errors produced by schemata are quite predictable: Bear in mind that schemata summarize the broad pattern of your experience, and so they tell you, in essence, what's typical or ordinary in a given situation.

[41] Some did this quite explicitly by creating distinct holiday periods, when factories were shut down, because it was better to do this than have work promoted by the casual taking of days off.

rank

#278 빈도 3 설명 잠금

단어 설명 (뜻/사용법)

샘플북은 단어 설명을 10개까지만 제공합니다.
나머지 설명은 **peshare.com 정식판**에서 이어집니다.

수능 기출 문장

[25] ③ The number of students from India was over twenty times larger in 2016-2017 than in 1979-1980, and India ranked higher than China in 2016-2017.

[25] ④ South Korea, which was not included among the top ten origin countries in 1979-1980, ranked third in 2016-2017.

[25] ⑤ Although the number of students from Japan was larger in 2016-2017 than in 1979-1980, Japan ranked lower in 2016-2017 than in 1979-1980.

rather

#279 빈도 3 설명 잠금

단어 설명 (뜻/사용법)

샘플북은 단어 설명을 10개까지만 제공합니다.
나머지 설명은 **peshare.com 정식판**에서 이어집니다.

수능 기출 문장

[20] Rather, both must be seen for the cultural and contingent phenomena that they are.

[36] It often requires compromises, such as testing behavior within laboratories rather than natural settings, and asking those readily available (such as introduction to psychology students) to participate rather than collecting data from a true cross-section of the population.

Rawlings

#280 빈도 3 설명 잠금

단어 설명 (뜻/사용법)

샘플북은 단어 설명을 10개까지만 제공합니다.
나머지 설명은 **peshare.com 정식판**에서 이어집니다.

수능 기출 문장

[26] After graduating from university, Rawlings worked as a journalist while simultaneously trying to establish herself as a fiction writer.

[26] Marjorie Kinnan Rawlings, an American author born in Washington, D.C. in 1896, wrote novels with rural themes and settings.

[26] Rawlings passed away in 1953, and the land she owned at Cross Creek has become a Florida State Park honoring her achievements.

realize

#281 빈도 3 설명 잠금

단어 설명 (뜻/사용법)

샘플북은 단어 설명을 10개까지만 제공합니다.
나머지 설명은 **peshare.com 정식판**에서 이어집니다.

수능 기출 문장

[21] Even the Nobel committee realizes in some way that this is not really in the scientific spirit, and their award citations commonly honor the discovery for having "opened a field up," "transformed a field," or "taken a field in new and unexpected directions."

[30] At some point, a Stone Age genius realized the enormous hunting ④ advantage he would gain by being able to glide over the water's surface, and built the first boat.

[43] Olivia realized she was right.

really

#282 빈도 3 설명 잠금

단어 설명 (뜻/사용법)

샘플북은 단어 설명을 10개까지만 제공합니다.
나머지 설명은 **peshare.com 정식판**에서 이어집니다.

수능 기출 문장

[21] Although not the explicit goal, the best science can really be seen as refining ignorance.

[21] Even the Nobel committee realizes in some way that this is not really in the scientific spirit, and their award citations commonly honor the discovery for having "opened a field up," "transformed a field," or "taken a field in new and unexpected directions."

[37] As a result, a reliance on schemata will inevitably make the world seem more "normal" than it really is and will make the past seem more "regular" than it actually was.

relief

#283 빈도 3 설명 잠금

단어 설명 (뜻/사용법)

샘플북은 단어 설명을 10개까지만 제공합니다.
나머지 설명은 **peshare.com 정식판**에서 이어집니다.

수능 기출 문장

[39] (⑤) At a glance, they reveal whether the relief in the mapped area is great or small: a “busy” contour map means lots of high relief.

[39] * concentric: 중심이 같은 ** scarp: 가파른 비탈 *** relief: (토지의) 고저, 기복

remember

#284 빈도 3 설명 잠금

단어 설명 (뜻/사용법)

샘플북은 단어 설명을 10개까지만 제공합니다.
나머지 설명은 **peshare.com 정식판**에서 이어집니다.

수능 기출 문장

[37] Clearly, schematic knowledge helps you — guiding your understanding and enabling you to reconstruct things you cannot remember.

[38] While this was tremendously powerful, it limited the complexity of the ideas that could be propagated to those that a single person could remember.

[43] When they saw the cabbage patch, they suddenly remembered how vast it was.

renewable

#285 빈도 3 설명 잠금

단어 설명 (뜻/사용법)

샘플북은 단어 설명을 10개까지만 제공합니다.
나머지 설명은 **peshare.com 정식판**에서 이어집니다.

수능 기출 문장

[23] Even a small amount of this money would accelerate the already rapid rate of technical progress and investment in renewable energy in many areas, as well as encourage the essential switch to conservation agriculture.

[40] Due to the fact that people tend to favor more _____ outputs, fossil fuels are more _____ than renewable energy alternatives in regards to the distance between inputs and outputs.

[40] Thus fossil fuels, particularly oil and natural gas, in addition to having energy quality advantages (cost, storability, transportability, etc.) over many renewable technologies, also have a “temporal advantage” after accounting for human behavioral preference for current consumption/return.

representation

#286 빈도 3 설명 잠금

단어 설명 (뜻/사용법)

샘플북은 단어 설명을 10개까지만 제공합니다.
나머지 설명은 **peshare.com 정식판**에서 이어집니다.

수능 기출 문장

[33] The contents, interpretations and representations of the resource are selected according to the demands of the present; an imagined past provides resources for a heritage that is to be passed onto an imagined future.

[35] ③ But by and large, the photograph was a challenge to painting and was one cause of painting's moving away from direct representation and reproduction to the abstract painting of the twentieth century.

[39] One is to create an image of sunlight and shadow so that wrinkles of the topography are alternately lit and shaded, creating a visual representation of the shape of the land.

resource

#287 빈도 3 설명 잠금

단어 설명 (뜻/사용법)

샘플북은 단어 설명을 10개까지만 제공합니다.
나머지 설명은 **peshare.com 정식판**에서 이어집니다.

수능 기출 문장

[33] Heritage is concerned with the ways in which very selective material artefacts, mythologies, memories and traditions become resources for the present.

[33] The contents, interpretations and representations of the resource are selected according to the demands of the present; an imagined past provides resources for a heritage that is to be passed onto an imagined future.

right

#288 빈도 3 설명 잠금

단어 설명 (뜻/사용법)

샘플북은 단어 설명을 10개까지만 제공합니다.
나머지 설명은 **peshare.com 정식판**에서 이어집니다.

수능 기출 문장

[19] He waited for the right wave.

[43] Olivia realized she was right.

[43] "Right!

schematic

#289 빈도 3 설명 잠금

단어 설명 (뜻/사용법)

샘플북은 단어 설명을 10개까지만 제공합니다.
나머지 설명은 **peshare.com 정식판**에서 이어집니다.

수능 기출 문장

[37] Any reliance on schematic knowledge, therefore, will be shaped by this information about what's "normal."

[37] But schematic knowledge can also hurt you, promoting errors in perception and memory.

[37] Clearly, schematic knowledge helps you — guiding your understanding and enabling you to reconstruct things you cannot remember.

setting

#290 빈도 3 설명 잠금

단어 설명 (뜻/사용법)

샘플북은 단어 설명을 10개까지만 제공합니다.
나머지 설명은 **peshare.com 정식판**에서 이어집니다.

수능 기출 문장

[26] Marjorie Kinnan Rawlings, an American author born in Washington, D.C. in 1896, wrote novels with rural themes and settings.

[36] It often requires compromises, such as testing behavior within laboratories rather than natural settings, and asking those readily available (such as introduction to psychology students) to participate rather than collecting data from a true cross-section of the population.

[37] Thus, if there are things you don't notice while viewing a situation or event, your schemata will lead you to fill in these "gaps" with knowledge about what's normally in place in that setting.

shape

#291 빈도 3 설명 잠금

단어 설명 (뜻/사용법)

샘플북은 단어 설명을 10개까지만 제공합니다.
나머지 설명은 **peshare.com 정식판**에서 이어집니다.

수능 기출 문장

[34] Likewise, when we learn Arabic numerals we build a circuit to quickly convert those shapes into quantities — a fast connection from bilateral visual areas to the parietal quantity area.

[37] Any reliance on schematic knowledge, therefore, will be shaped by this information about what's "normal."

[39] One is to create an image of sunlight and shadow so that wrinkles of the topography are alternately lit and shaded, creating a visual representation of the shape of the land.

single

#292 빈도 3 설명 잠금

단어 설명 (뜻/사용법)

샘플북은 단어 설명을 10개까지만 제공합니다.
나머지 설명은 **peshare.com 정식판**에서 이어집니다.

수능 기출 문장

[21] The Nobel Prize, the pinnacle of scientific accomplishment, is awarded, not for a lifetime of scientific achievement, but for a single discovery, a result.

[24] On the one hand, we respond strongly to aid a single individual in need.

[38] While this was tremendously powerful, it limited the complexity of the ideas that could be propagated to those that a single person could remember.

situation

#293 빈도 3 설명 잠금

단어 설명 (뜻/사용법)

샘플북은 단어 설명을 10개까지만 제공합니다.
나머지 설명은 **peshare.com 정식판**에서 이어집니다.

수능 기출 문장

[37] Likewise, if there are things you can't recall, your schemata will fill in the gaps with knowledge about what's typical in that situation.

[37] Moreover, the types of errors produced by schemata are quite predictable: Bear in mind that schemata summarize the broad pattern of your experience, and so they tell you, in essence, what's typical or ordinary in a given situation.

[37] Thus, if there are things you don't notice while viewing a situation or event, your schemata will lead you to fill in these "gaps" with knowledge about what's normally in place in that setting.

size

#294 빈도 3 설명 잠금

단어 설명 (뜻/사용법)

샘플북은 단어 설명을 10개까지만 제공합니다.
나머지 설명은 **peshare.com 정식판**에서 이어집니다.

수능 기출 문장

[24] To help societies prevent or reduce damage from catastrophes, a huge amount of effort and technological sophistication are often employed to assess and communicate the size and scope of potential or actual losses.

[29] Many modern structures exceed ③ those of Egypt in terms of purely physical size.

[29] The reason for this is not the external size and massiveness of their works, although the Egyptians admittedly achieved some amazing things in this respect.

slope

#295 빈도 3 설명 잠금

단어 설명 (뜻/사용법)

샘플북은 단어 설명을 10개까지만 제공합니다.
나머지 설명은 **peshare.com 정식판**에서 이어집니다.

수능 기출 문장

[39] (③) When the contour lines are positioned closely together, the hill's slope is steep; if they lie farther apart, the slope is gentler.

[39] A major challenge for map-makers is the depiction of hills and valleys, slopes and flatlands collectively called the topography.

small

#296 빈도 3 설명 잠금

단어 설명 (뜻/사용법)

샘플북은 단어 설명을 10개까지만 제공합니다.
나머지 설명은 **peshare.com 정식판**에서 이어집니다.

수능 기출 문장

[23] Even a small amount of this money would accelerate the already rapid rate of technical progress and investment in renewable energy in many areas, as well as encourage the essential switch to conservation agriculture.

[39] (⑤) At a glance, they reveal whether the relief in the mapped area is great or small : a “busy” contour map means lots of high relief.

[43] Soon, armed with a small bucket each, Olivia and Ellie went back to Grandma.

smile

#297 빈도 3 설명 잠금

단어 설명 (뜻/사용법)

샘플북은 단어 설명을 10개까지만 제공합니다.
나머지 설명은 **peshare.com 정식판**에서 이어집니다.

수능 기출 문장

[43] Grandma smiled at her and said, “Don’t worry.

[43] Grandma smiled gently and said, “Why wrestle with Mother Nature?

[43] Olivia and Ellie looked at their full buckets and smiled.

start

#298 빈도 3 설명 잠금

단어 설명 (뜻/사용법)

샘플북은 단어 설명을 10개까지만 제공합니다.
나머지 설명은 **peshare.com 정식판**에서 이어집니다.

수능 기출 문장

[41] Workers then wanted more leisure and leisure time was enlarged by union campaigns, which first started in the cotton industry, and eventually new laws were passed that limited the hours of work and gave workers holiday entitlements.

[43] Relieved, she and Ellie started on the first cabbage.

stone

#299 빈도 3 설명 잠금

단어 설명 (뜻/사용법)

샘플북은 단어 설명을 10개까지만 제공합니다.
나머지 설명은 **peshare.com 정식판**에서 이어집니다.

수능 기출 문장

[29] An Egyptian sculpture no bigger than a person's hand is more monumental than that gigantic pile of stones ④ that constitutes the war memorial in Leipzig, for instance.

[29] This inner weight is the quality which Egyptian art possesses to such a degree that everything in it seems to be made of primeval stone, like a mountain range, even if it is only a few inches across or ⑤ carved in wood.

[30] At some point, a Stone Age genius realized the enormous hunting ④ advantage he would gain by being able to glide over the water's surface, and built the first boat.

study

#300 빈도 3 설명 잠금

단어 설명 (뜻/사용법)

샘플북은 단어 설명을 10개까지만 제공합니다.
나머지 설명은 **peshare.com 정식판**에서 이어집니다.

수능 기출 문장

[36] But for all of these difficulties for psychology, the payoff of the scientific method is that the findings are replicable; that is, if you run the same study again following the same procedures, you will be very likely to get the same results.

[36] Researchers in psychology follow the scientific method to perform studies that help explain and may predict human behavior.

[36] This is a much more challenging task than studying snails or sound waves.

submit

#301 빈도 3 설명 잠금

단어 설명 (뜻/사용법)

샘플북은 단어 설명을 10개까지만 제공합니다.
나머지 설명은 **peshare.com 정식판**에서 이어집니다.

수능 기출 문장

[18] Dear Mr. Reese, A few days ago, I submitted my application and recipe for the 2nd Annual DC Metro Cooking Contest.

[18] I have just created a great new recipe, and I believe people will love this more than the one I have already submitted.

[18] Please let me know if I can change my submitted recipe.

tend

#302 빈도 3 설명 잠금

단어 설명 (뜻/사용법)

샘플북은 단어 설명을 10개까지만 제공합니다.
나머지 설명은 **peshare.com 정식판**에서 이어집니다.

수능 기출 문장

[31] Thus, someone who just heard a piece of bad news often tends initially to deny what happened.

[32] Minorities tend not to have much power or status and may even be dismissed as troublemakers, extremists or simply 'weirdos'.

[40] Due to the fact that people tend to favor more _____ outputs, fossil fuels are more _____ than renewable energy alternatives in regards to the distance between inputs and outputs.

term

#303 빈도 3 설명 잠금

단어 설명 (뜻/사용법)

샘플북은 단어 설명을 10개까지만 제공합니다.
나머지 설명은 **peshare.com 정식판**에서 이어집니다.

수능 기출 문장

[29] Many modern structures exceed ③ those of Egypt in terms of purely physical size.

[41] Industrial capitalism not only created work, it also created ‘leisure’ in the modern sense of the term.

therefore

#304 빈도 3 설명 잠금

단어 설명 (뜻/사용법)

샘플북은 단어 설명을 10개까지만 제공합니다.
나머지 설명은 **peshare.com 정식판**에서 이어집니다.

수능 기출 문장

[35] ④ Therefore, the painters of that century put more focus on expressing nature, people, and cities as they were in reality.

[37] Any reliance on schematic knowledge, therefore, will be shaped by this information about what's "normal."

[39] A round hill rising above a plain, therefore, would appear on the map as a set of concentric circles, the largest at the base and the smallest near the top.

through

#305 빈도 3 설명 잠금

단어 설명 (뜻/사용법)

샘플북은 단어 설명을 10개까지만 제공합니다.
나머지 설명은 **peshare.com 정식판**에서 이어집니다.

수능 기출 문장

[27] Soar through the treetops over Lost Forest on our thrilling Flying Eagle Zipline!

[41] Leisure was also the creation of capitalism in another sense, through the commercialization of leisure.

topography

#306 빈도 3 설명 잠금

단어 설명 (뜻/사용법)

샘플북은 단어 설명을 10개까지만 제공합니다.
나머지 설명은 **peshare.com 정식판**에서 이어집니다.

수능 기출 문장

[39] (④) Contour lines can represent scarps, hollows, and valleys of the local topography.

[39] A major challenge for map-makers is the depiction of hills and valleys, slopes and flatlands collectively called the topography.

[39] One is to create an image of sunlight and shadow so that wrinkles of the topography are alternately lit and shaded, creating a visual representation of the shape of the land.

true

#307 빈도 3 설명 잠금

단어 설명 (뜻/사용법)

샘플북은 단어 설명을 10개까지만 제공합니다.
나머지 설명은 **peshare.com 정식판**에서 이어집니다.

수능 기출 문장

[36] It often requires compromises, such as testing behavior within laboratories rather than natural settings, and asking those readily available (such as introduction to psychology students) to participate rather than collecting data from a true cross-section of the population.

[36] People may give answers that they feel are more socially desirable than their true feelings.

[43] Olivia now saw the butterflies' true beauty.

try

#308 빈도 3 설명 잠금

단어 설명 (뜻/사용법)

샘플북은 단어 설명을 10개까지만 제공합니다.
나머지 설명은 **peshare.com 정식판**에서 이어집니다.

수능 기출 문장

[19] He had tried more than ten times to stand up but never managed it.

[19] One more try!"

[26] After graduating from university, Rawlings worked as a journalist while simultaneously trying to establish herself as a fiction writer.

two

#309 빈도 3 설명 잠금

단어 설명 (뜻/사용법)

샘플북은 단어 설명을 10개까지만 제공합니다.
나머지 설명은 **peshare.com 정식판**에서 이어집니다.

수능 기출 문장

[23] Perhaps the most cost-effective but politically complicated policy reform would be the removal of several hundred billions of dollars of direct annual subsidies from the two biggest recipients in the OECD — destructive industrial agriculture and fossil fuels.

[25] The tables above show the top ten origin countries and the number of international students enrolled in U.S. colleges and universities in two school years, 1979-1980 and 2016-2017.

[43] The two sisters gladly agreed and went back to the house to get ready.

university

#310 빈도 3 설명 잠금

단어 설명 (뜻/사용법)

샘플북은 단어 설명을 10개까지만 제공합니다.
나머지 설명은 **peshare.com 정식판**에서 이어집니다.

수능 기출 문장

[21] Big discoveries are covered in the press, show up on the university's home page, help get grants, and make the case for promotions.

[25] The tables above show the top ten origin countries and the number of international students enrolled in U.S. colleges and universities in two school years, 1979-1980 and 2016-2017.

[26] After graduating from university, Rawlings worked as a journalist while simultaneously trying to establish herself as a fiction writer.

whether

#311 빈도 3 설명 잠금

단어 설명 (뜻/사용법)

샘플북은 단어 설명을 10개까지만 제공합니다.
나머지 설명은 **peshare.com 정식판**에서 이어집니다.

수능 기출 문장

[39] (⑤) At a glance, they reveal whether the relief in the mapped area is great or small: a “busy” contour map means lots of high relief.

[41] ‘Leisure’ as a distinct non-work time, whether in the form of the holiday, weekend, or evening, was a result of the disciplined and bounded work time created by capitalist production.

White

#312 빈도 3 설명 잠금

단어 설명 (뜻/사용법)

샘플북은 단어 설명을 10개까지만 제공합니다.
나머지 설명은 **peshare.com 정식판**에서 이어집니다.

수능 기출 문장

[28] White Light: Your smartphone is fully charged.

[43] It's a beautiful white butterfly," Olivia answered.

[43] Suddenly, Grandma asked, "Do you know what a Cabbage White is?"

world

#313 빈도 3 설명 잠금

단어 설명 (뜻/사용법)

샘플북은 단어 설명을 10개까지만 제공합니다.
나머지 설명은 **peshare.com 정식판**에서 이어집니다.

수능 기출 문장

[23] Increasing aid for the world's poorest peoples can be an essential part of effective mitigation.

[35] ⑤ Since photographs did such a good job of representing things as they existed in the world, painters were freed to look inward and represent things as they were in their imagination, rendering emotion in the color, volume, line, and spatial configurations native to the painter's art.

[37] As a result, a reliance on schemata will inevitably make the world seem more "normal" than it really is and will make the past seem more "regular" than it actually was.

write

#314 빈도 3 설명 잠금

단어 설명 (뜻/사용법)

샘플북은 단어 설명을 10개까지만 제공합니다.
나머지 설명은 **peshare.com 정식판**에서 이어집니다.

수능 기출 문장

[20] ‘War follows from feelings of hatred’, wrote Carl Schmitt.

[26] Marjorie Kinnan Rawlings, an American author born in Washington, D.C. in 1896, wrote novels with rural themes and settings.

[34] Writing, arithmetic, science — all are recent inventions.

Yearling

#315 빈도 3 설명 잠금

단어 설명 (뜻/사용법)

샘플북은 단어 설명을 10개까지만 제공합니다.
나머지 설명은 **peshare.com 정식판**에서 이어집니다.

수능 기출 문장

[26] In 1939, The Yearling, which was about a boy and an orphaned baby deer, won the Pulitzer Prize for Fiction.

[26] Later, in 1946, The Yearling was made into a film of the same name.

[26] This became the source of inspiration for some of her writings which included The Yearling and her autobiographical book, Cross Creek.

abatement

#316 빈도 2 설명 잠금

단어 설명 (뜻/사용법)

샘플북은 단어 설명을 10개까지만 제공합니다.
나머지 설명은 **peshare.com 정식판**에서 이어집니다.

수능 기출 문장

[23] * mitigation: 완화 ** abatement: 감소 *** subsidy: 보조금

[23] With 20 percent of carbon emissions from (mostly tropical) deforestation, carbon credits for forest preservation would combine aid to poorer countries with one of the most cost-effective forms of abatement.

abstract

#317 빈도 2 설명 잠금

단어 설명 (뜻/사용법)

샘플북은 단어 설명을 10개까지만 제공합니다.
나머지 설명은 **peshare.com 정식판**에서 이어집니다.

수능 기출 문장

[20] However, we need to be cautious about thinking of war and the image of the enemy that informs it in an abstract and uniform way.

[35] ③ But by and large, the photograph was a challenge to painting and was one cause of painting's moving away from direct representation and reproduction to the abstract painting of the twentieth century.

achieve

#318 빈도 2 설명 잠금

단어 설명 (뜻/사용법)

샘플북은 단어 설명을 10개까지만 제공합니다.
나머지 설명은 **peshare.com 정식판**에서 이어집니다.

수능 기출 문장

[29] Never before and never since has the quality of monumentality been achieved as fully as it ② did in Egypt.

[29] The reason for this is not the external size and massiveness of their works, although the Egyptians admittedly achieved some amazing things in this respect.

achievement

#319 빈도 2 설명 잠금

단어 설명 (뜻/사용법)

샘플북은 단어 설명을 10개까지만 제공합니다.
나머지 설명은 **peshare.com 정식판**에서 이어집니다.

수능 기출 문장

[21] The Nobel Prize, the pinnacle of scientific accomplishment, is awarded, not for a lifetime of scientific achievement, but for a single discovery, a result.

[26] Rawlings passed away in 1953, and the land she owned at Cross Creek has become a Florida State Park honoring her achievements.

add

#320 빈도 2 설명 잠금

단어 설명 (뜻/사용법)

샘플북은 단어 설명을 10개까지만 제공합니다.
나머지 설명은 **peshare.com 정식판**에서 이어집니다.

수능 기출 문장

[38] (①) It also added a certain amount of guaranteed error.

[43] Grandma added that although she knew caterpillars did harm to cabbages, she didn't wish to disturb the natural balance of the environment.

after

#321 빈도 2 설명 잠금

단어 설명 (뜻/사용법)

샘플북은 단어 설명을 10개까지만 제공합니다.
나머지 설명은 **peshare.com 정식판**에서 이어집니다.

수능 기출 문장

[26] After graduating from university, Rawlings worked as a journalist while simultaneously trying to establish herself as a fiction writer.

[40] Thus fossil fuels, particularly oil and natural gas, in addition to having energy quality advantages (cost, storability, transportability, etc.) over many renewable technologies, also have a “temporal advantage” after accounting for human behavioral preference for current consumption/return.

again

#322 빈도 2 설명 잠금

단어 설명 (뜻/사용법)

샘플북은 단어 설명을 10개까지만 제공합니다.
나머지 설명은 **peshare.com 정식판**에서 이어집니다.

수능 기출 문장

[18] I have checked the website again, but I could only find information about the contest date, time, and prizes.

[36] But for all of these difficulties for psychology, the payoff of the scientific method is that the findings are replicable; that is, if you run the same study again following the same procedures, you will be very likely to get the same results.

age

#323 빈도 2 설명 잠금

단어 설명 (뜻/사용법)

샘플북은 단어 설명을 10개까지만 제공합니다.
나머지 설명은 **peshare.com 정식판**에서 이어집니다.

수능 기출 문장

[27] Age requirement: 13 years old and over Price: £20 Zipline length: 500 metres Duration: 30 minutes (including safety instruction) Restrictions: —People with back problems or serious heart conditions —Weight: over 125 kg —Height: under 120 cm ※ We do not take responsibility for lost valuables.

[30] At some point, a Stone Age genius realized the enormous hunting ④ advantage he would gain by being able to glide over the water's surface, and built the first boat.

along

#324 빈도 2 설명 잠금

단어 설명 (뜻/사용법)

샘플북은 단어 설명을 10개까지만 제공합니다.
나머지 설명은 **peshare.com 정식판**에서 이어집니다.

수능 기출 문장

[21] Society helps them along in this mad chase.

[35] When photography came along in the nineteenth century, painting was put in crisis.

alternative

#325 빈도 2 설명 잠금

단어 설명 (뜻/사용법)

샘플북은 단어 설명을 10개까지만 제공합니다.
나머지 설명은 **peshare.com 정식판**에서 이어집니다.

수능 기출 문장

[40] As the timing of inputs and outputs varies greatly depending on the type of energy, there is a strong case to incorporate time when assessing energy alternatives.

[40] Due to the fact that people tend to favor more _____ outputs, fossil fuels are more _____ than renewable energy alternatives in regards to the distance between inputs and outputs.

Annual

#326 빈도 2 설명 잠금

단어 설명 (뜻/사용법)

샘플북은 단어 설명을 10개까지만 제공합니다.
나머지 설명은 **peshare.com 정식판**에서 이어집니다.

수능 기출 문장

[18] Dear Mr. Reese, A few days ago, I submitted my application and recipe for the 2nd Annual DC Metro Cooking Contest.

[23] Perhaps the most cost-effective but politically complicated policy reform would be the removal of several hundred billions of dollars of direct annual subsidies from the two biggest recipients in the OECD — destructive industrial agriculture and fossil fuels.

appear

#327 빈도 2 설명 잠금

단어 설명 (뜻/사용법)

샘플북은 단어 설명을 10개까지만 제공합니다.
나머지 설명은 **peshare.com 정식판**에서 이어집니다.

수능 기출 문장

[26] While she was young, one of her stories appeared in The Washington Post.

[39] A round hill rising above a plain, therefore, would appear on the map as a set of concentric circles, the largest at the base and the smallest near the top.

apply

#328 빈도 2 설명 잠금

단어 설명 (뜻/사용법)

샘플북은 단어 설명을 10개까지만 제공합니다.
나머지 설명은 **peshare.com 정식판**에서 이어집니다.

수능 기출 문장

[30] It would not have taken long for mankind to apply this advantage to other goods.

[40] For example, the energy output from solar panels or wind power engines, where most investment happens before they begin producing, may need to be assessed differently when compared to most fossil fuel extraction technologies, where a large proportion of the energy output comes much sooner, and a larger (relative) proportion of inputs is applied during the extraction process, and not upfront.

around

#329 빈도 2 설명 잠금

단어 설명 (뜻/사용법)

샘플북은 단어 설명을 10개까지만 제공합니다.
나머지 설명은 **peshare.com 정식판**에서 이어집니다.

수능 기출 문장

[38] (④) A well-trained monk could transcribe around four pages of text per day.

[43] The caterpillars wriggled as they were picked up while Cabbage Whites filled the air around them.

artefact

#330 빈도 2 설명 잠금

단어 설명 (뜻/사용법)

샘플북은 단어 설명을 10개까지만 제공합니다.
나머지 설명은 **peshare.com 정식판**에서 이어집니다.

수능 기출 문장

[33] Further, heritage is more concerned with meanings than material artefacts.

[33] Heritage is concerned with the ways in which very selective material artefacts, mythologies, memories and traditions become resources for the present.

available

#331 빈도 2 설명 잠금

단어 설명 (뜻/사용법)

샘플북은 단어 설명을 10개까지만 제공합니다.
나머지 설명은 **peshare.com 정식판**에서 이어집니다.

수능 기출 문장

[36] It often requires compromises, such as testing behavior within laboratories rather than natural settings, and asking those readily available (such as introduction to psychology students) to participate rather than collecting data from a true cross-section of the population.

[40] Biological organisms, including human societies both with and without market systems, discount distant outputs over those available at the present time based on risks associated with an uncertain future.

award

#332 빈도 2 설명 잠금

단어 설명 (뜻/사용법)

샘플북은 단어 설명을 10개까지만 제공합니다.
나머지 설명은 **peshare.com 정식판**에서 이어집니다.

수능 기출 문장

[21] Even the Nobel committee realizes in some way that this is not really in the scientific spirit, and their award citations commonly honor the discovery for having "opened a field up," "transformed a field," or "taken a field in new and unexpected directions."

[21] The Nobel Prize, the pinnacle of scientific accomplishment, is awarded, not for a lifetime of scientific achievement, but for a single discovery, a result.

away

#333 빈도 2 설명 잠금

단어 설명 (뜻/사용법)

샘플북은 단어 설명을 10개까지만 제공합니다.
나머지 설명은 **peshare.com 정식판**에서 이어집니다.

수능 기출 문장

[26] Rawlings passed away in 1953, and the land she owned at Cross Creek has become a Florida State Park honoring her achievements.

[35] ③ But by and large, the photograph was a challenge to painting and was one cause of painting's moving away from direct representation and reproduction to the abstract painting of the twentieth century.

bad

#334 빈도 2 설명 잠금

단어 설명 (뜻/사용법)

샘플북은 단어 설명을 10개까지만 제공합니다.
나머지 설명은 **peshare.com 정식판**에서 이어집니다.

수능 기출 문장

[31] The _____ social sharing of the bad news contributes to realism.

[31] Thus, someone who just heard a piece of bad news often tends initially to deny what happened.

basic

#335 빈도 2 설명 잠금

단어 설명 (뜻/사용법)

샘플북은 단어 설명을 10개까지만 제공합니다.
나머지 설명은 **peshare.com 정식판**에서 이어집니다.

수능 기출 문장

[20] The concept of the enemy is fundamental to the moral assessment of war: 'The basic aim of a nation at war in establishing an image of the enemy is to distinguish as sharply as possible the act of killing from the act of murder'.

[29] "Monumental" is a word that comes very close to ① expressing the basic characteristic of Egyptian art.

battle

#336 빈도 2 설명 잠금

단어 설명 (뜻/사용법)

샘플북은 단어 설명을 10개까지만 제공합니다.
나머지 설명은 **peshare.com 정식판**에서 이어집니다.

수능 기출 문장

[19] And this time, standing upright, he battled the wave all the way back to shore.

[43] Olivia felt like she was losing the battle, but she fought on.

bear

#337 빈도 2 설명 잠금

단어 설명 (뜻/사용법)

샘플북은 단어 설명을 10개까지만 제공합니다.
나머지 설명은 **peshare.com 정식판**에서 이어집니다.

수능 기출 문장

[26] Marjorie Kinnan Rawlings, an American author born in Washington, D.C. in 1896, wrote novels with rural themes and settings.

[37] Moreover, the types of errors produced by schemata are quite predictable: Bear in mind that schemata summarize the broad pattern of your experience, and so they tell you, in essence, what's typical or ordinary in a given situation.

behavior

#338 빈도 2 설명 잠금

단어 설명 (뜻/사용법)

샘플북은 단어 설명을 10개까지만 제공합니다.
나머지 설명은 **peshare.com 정식판**에서 이어집니다.

수능 기출 문장

[36] It often requires compromises, such as testing behavior within laboratories rather than natural settings, and asking those readily available (such as introduction to psychology students) to participate rather than collecting data from a true cross-section of the population.

[36] Researchers in psychology follow the scientific method to perform studies that help explain and may predict human behavior.

behavioral

#339 빈도 2 설명 잠금

단어 설명 (뜻/사용법)

샘플북은 단어 설명을 10개까지만 제공합니다.
나머지 설명은 **peshare.com 정식판**에서 이어집니다.

수능 기출 문장

[24] However, recent behavioral research casts doubt on this fundamental assumption.

[40] Thus fossil fuels, particularly oil and natural gas, in addition to having energy quality advantages (cost, storability, transportability, etc.) over many renewable technologies, also have a “temporal advantage” after accounting for human behavioral preference for current consumption/return.

best

#340 빈도 2 설명 잠금

단어 설명 (뜻/사용법)

샘플북은 단어 설명을 10개까지만 제공합니다.
나머지 설명은 **peshare.com 정식판**에서 이어집니다.

수능 기출 문장

[18] Best Regards, Sophia Walker

[21] Although not the explicit goal, the best science can really be seen as refining ignorance.

between

#341 빈도 2 설명 잠금

단어 설명 (뜻/사용법)

샘플북은 단어 설명을 10개까지만 제공합니다.
나머지 설명은 **peshare.com 정식판**에서 이어집니다.

수능 기출 문장

[28] Caution: Do not place anything between your smartphone and the charging pad while charging.

[40] Due to the fact that people tend to favor more _____ outputs, fossil fuels are more _____ than renewable energy alternatives in regards to the distance between inputs and outputs.

bilateral

#342 빈도 2 설명 잠금

단어 설명 (뜻/사용법)

샘플북은 단어 설명을 10개까지만 제공합니다.
나머지 설명은 **peshare.com 정식판**에서 이어집니다.

수능 기출 문장

[34] * bilateral: 양측의 ** parietal: 정수리(부분)의 *** constraint: 제약

[34] Likewise, when we learn Arabic numerals we build a circuit to quickly convert those shapes into quantities — a fast connection from bilateral visual areas to the parietal quantity area.

biological

#343 빈도 2 설명 잠금

단어 설명 (뜻/사용법)

샘플북은 단어 설명을 10개까지만 제공합니다.
나머지 설명은 **peshare.com 정식판**에서 이어집니다.

수능 기출 문장

[34] This “cultural recycling” implies that the functional architecture of the human brain results from a complex mixture of biological and cultural constraints.

[40] Biological organisms, including human societies both with and without market systems, discount distant outputs over those available at the present time based on risks associated with an uncertain future.

Blue

#344 빈도 2 설명 잠금

단어 설명 (뜻/사용법)

샘플북은 단어 설명을 10개까지만 제공합니다.
나머지 설명은 **peshare.com 정식판**에서 이어집니다.

수능 기출 문장

[28] Charge Status LED: Blue Light: Your smartphone is charging.

[28] If there's a problem, the blue light will flash.

boat

#345 빈도 2 설명 잠금

단어 설명 (뜻/사용법)

샘플북은 단어 설명을 10개까지만 제공합니다.
나머지 설명은 **peshare.com 정식판**에서 이어집니다.

수능 기출 문장

[30] At some point, a Stone Age genius realized the enormous hunting ④ advantage he would gain by being able to glide over the water's surface, and built the first boat.

[30] Once the ⑤ laboriously overtaken and killed prey had been hauled aboard, getting its body back to the tribal camp would have been far easier by boat than on land.

both

#346 빈도 2 설명 잠금

단어 설명 (뜻/사용법)

샘플북은 단어 설명을 10개까지만 제공합니다.
나머지 설명은 **peshare.com 정식판**에서 이어집니다.

수능 기출 문장

[20] Rather, both must be seen for the cultural and contingent phenomena that they are.

[40] Biological organisms, including human societies both with and without market systems, discount distant outputs over those available at the present time based on risks associated with an uncertain future.

bound

#347 빈도 2 설명 잠금

단어 설명 (뜻/사용법)

샘플북은 단어 설명을 10개까지만 제공합니다.
나머지 설명은 **peshare.com 정식판**에서 이어집니다.

수능 기출 문장

[41] ‘Leisure’ as a distinct non-work time, whether in the form of the holiday, weekend, or evening, was a result of the disciplined and bounded work time created by capitalist production.

brain

#348 빈도 2 설명 잠금

단어 설명 (뜻/사용법)

샘플북은 단어 설명을 10개까지만 제공합니다.
나머지 설명은 **peshare.com 정식판**에서 이어집니다.

수능 기출 문장

[34] Our brains did not have enough time to evolve for them, but I reason that they were made possible because _____.

[34] This “cultural recycling” implies that the functional architecture of the human brain results from a complex mixture of biological and cultural constraints.

build

#349 빈도 2 설명 잠금

단어 설명 (뜻/사용법)

샘플북은 단어 설명을 10개까지만 제공합니다.
나머지 설명은 **peshare.com 정식판**에서 이어집니다.

수능 기출 문장

[30] At some point, a Stone Age genius realized the enormous hunting ④ advantage he would gain by being able to glide over the water's surface, and built the first boat.

[34] Likewise, when we learn Arabic numerals we build a circuit to quickly convert those shapes into quantities — a fast connection from bilateral visual areas to the parietal quantity area.

call

#350 빈도 2 설명 잠금

단어 설명 (뜻/사용법)

샘플북은 단어 설명을 10개까지만 제공합니다.
나머지 설명은 **peshare.com 정식판**에서 이어집니다.

수능 기출 문장

[36] It often requires great cleverness to conceive of measures that tap into what people are thinking without altering their thinking, called reactivity.

[39] A major challenge for map-makers is the depiction of hills and valleys, slopes and flatlands collectively called the topography.

campaign

#351 빈도 2 설명 잠금

단어 설명 (뜻/사용법)

샘플북은 단어 설명을 10개까지만 제공합니다.
나머지 설명은 **peshare.com 정식판**에서 이어집니다.

수능 기출 문장

[41] Workers then wanted more leisure and leisure time was enlarged by union campaigns, which first started in the cotton industry, and eventually new laws were passed that limited the hours of work and gave workers holiday entitlements.

carbon

#352 빈도 2 설명 잠금

단어 설명 (뜻/사용법)

샘플북은 단어 설명을 10개까지만 제공합니다.
나머지 설명은 **peshare.com 정식판**에서 이어집니다.

수능 기출 문장

[23] With 20 percent of carbon emissions from (mostly tropical) deforestation, carbon credits for forest preservation would combine aid to poorer countries with one of the most cost-effective forms of abatement.

case

#353 빈도 2 설명 잠금

단어 설명 (뜻/사용법)

샘플북은 단어 설명을 10개까지만 제공합니다.
나머지 설명은 **peshare.com 정식판**에서 이어집니다.

수능 기출 문장

[21] Big discoveries are covered in the press, show up on the university's home page, help get grants, and make the case for promotions.

[40] As the timing of inputs and outputs varies greatly depending on the type of energy, there is a strong case to incorporate time when assessing energy alternatives.

casual

#354 빈도 2 설명 잠금

단어 설명 (뜻/사용법)

샘플북은 단어 설명을 10개까지만 제공합니다.
나머지 설명은 **peshare.com 정식판**에서 이어집니다.

수능 기출 문장

[41] Some did this quite explicitly by creating distinct holiday periods, when factories were shut down, because it was better to do this than have work promoted by the casual taking of days off.

cause

#355 빈도 2 설명 잠금

단어 설명 (뜻/사용법)

샘플북은 단어 설명을 10개까지만 제공합니다.
나머지 설명은 **peshare.com 정식판**에서 이어집니다.

수능 기출 문장

[35] ③ But by and large, the photograph was a challenge to painting and was one cause of painting's moving away from direct representation and reproduction to the abstract painting of the twentieth century.

[36] Simply knowing they are being observed may cause people to behave differently (such as more politely!)

challenge

#356 빈도 2 설명 잠금

단어 설명 (뜻/사용법)

샘플북은 단어 설명을 10개까지만 제공합니다.
나머지 설명은 **peshare.com 정식판**에서 이어집니다.

수능 기출 문장

[35] ③ But by and large, the photograph was a challenge to painting and was one cause of painting's moving away from direct representation and reproduction to the abstract painting of the twentieth century.

[39] A major challenge for map-makers is the depiction of hills and valleys, slopes and flatlands collectively called the topography.

circumstance

#357 빈도 2 설명 잠금

단어 설명 (뜻/사용법)

샘플북은 단어 설명을 10개까지만 제공합니다.
나머지 설명은 **peshare.com 정식판**에서 이어집니다.

수능 기출 문장

[30] Even under ideal circumstances, hunting these fast animals with spear or bow and arrow is an ① uncertain task.

[31] At the same time, they consolidated their own memory of the personal circumstances in which the event took place, an effect known as “flashbulb memory.”

commercialization

#358 빈도 2 설명 잠금

단어 설명 (뜻/사용법)

샘플북은 단어 설명을 10개까지만 제공합니다.
나머지 설명은 **peshare.com 정식판**에서 이어집니다.

수능 기출 문장

[41] Leisure was also the creation of capitalism in another sense, through the commercialization of leisure.

complex

#359 빈도 2 설명 잠금

단어 설명 (뜻/사용법)

샘플북은 단어 설명을 10개까지만 제공합니다.
나머지 설명은 **peshare.com 정식판**에서 이어집니다.

수능 기출 문장

[34] This “cultural recycling” implies that the functional architecture of the human brain results from a complex mixture of biological and cultural constraints.

[38] The advent of literacy and the creation of handwritten scrolls and, eventually, handwritten books strengthened the ability of large and complex ideas to spread with high fidelity.

concentric

#360 빈도 2 설명 잠금

단어 설명 (뜻/사용법)

샘플북은 단어 설명을 10개까지만 제공합니다.
나머지 설명은 **peshare.com 정식판**에서 이어집니다.

수능 기출 문장

[39] * concentric : 중심이 같은 ** scarp: 가파른 비탈 *** relief: (토지의) 고저, 기복

[39] A round hill rising above a plain, therefore, would appear on the map as a set of concentric circles, the largest at the base and the smallest near the top.

concern

#361 빈도 2 설명 잠금

단어 설명 (뜻/사용법)

샘플북은 단어 설명을 10개까지만 제공합니다.
나머지 설명은 **peshare.com 정식판**에서 이어집니다.

수능 기출 문장

[21] Great scientists, the pioneers that we admire, are not concerned with results but with the next questions.

[33] Heritage is concerned with the ways in which very selective material artefacts, mythologies, memories and traditions become resources for the present.

configuration

#362 빈도 2 설명 잠금

단어 설명 (뜻/사용법)

샘플북은 단어 설명을 10개까지만 제공합니다.
나머지 설명은 **peshare.com 정식판**에서 이어집니다.

수능 기출 문장

[35] * render: 표현하다 ** configuration : 배치

[35] ⑤ Since photographs did such a good job of representing things as they existed in the world, painters were freed to look inward and represent things as they were in their imagination, rendering emotion in the color, volume, line, and spatial configurations native to the painter's art.

connection

#363 빈도 2 설명 잠금

단어 설명 (뜻/사용법)

샘플북은 단어 설명을 10개까지만 제공합니다.
나머지 설명은 **peshare.com 정식판**에서 이어집니다.

수능 기출 문장

[23] Related issues arise in connection with current and persistently inadequate aid for these nations, in the face of growing threats to agriculture and water supply, and the rules of international trade that mainly benefit rich countries.

[34] Likewise, when we learn Arabic numerals we build a circuit to quickly convert those shapes into quantities — a fast connection from bilateral visual areas to the parietal quantity area.

consequence

#364 빈도 2 설명 잠금

단어 설명 (뜻/사용법)

샘플북은 단어 설명을 10개까지만 제공합니다.
나머지 설명은 **peshare.com 정식판**에서 이어집니다.

수능 기출 문장

[22] As a consequence, those people, organizations, and countries that possess the highest-quality information are likely to prosper economically, socially, and politically.

[24] A defining element of catastrophes is the magnitude of their harmful consequences.

consolidate

#365 빈도 2 설명 잠금

단어 설명 (뜻/사용법)

샘플북은 단어 설명을 10개까지만 제공합니다.
나머지 설명은 **peshare.com 정식판**에서 이어집니다.

수능 기출 문장

[31] * consolidate : 공고히 하다

[31] At the same time, they consolidated their own memory of the personal circumstances in which the event took place, an effect known as “flashbulb memory.”

constraint

#366 빈도 2 설명 잠금

단어 설명 (뜻/사용법)

샘플북은 단어 설명을 10개까지만 제공합니다.
나머지 설명은 **peshare.com 정식판**에서 이어집니다.

수능 기출 문장

[34] * bilateral: 양측의 ** parietal: 정수리(부분)의 *** constraint : 제약

[34] This “cultural recycling” implies that the functional architecture of the human brain results from a complex mixture of biological and cultural constraints .

consumer

#367 빈도 2 설명 잠금

단어 설명 (뜻/사용법)

샘플북은 단어 설명을 10개까지만 제공합니다.
나머지 설명은 **peshare.com 정식판**에서 이어집니다.

수능 기출 문장

[41] The importance of this can hardly be exaggerated, for whole new industries were emerging to exploit and develop the leisure market, which was to become a huge source of consumer demand, employment, and profit.

Contest

#368 빈도 2 설명 잠금

단어 설명 (뜻/사용법)

샘플북은 단어 설명을 10개까지만 제공합니다.
나머지 설명은 **peshare.com 정식판**에서 이어집니다.

수능 기출 문장

[18] Dear Mr. Reese, A few days ago, I submitted my application and recipe for the 2nd Annual DC Metro Cooking Contest.

[18] I have checked the website again, but I could only find information about the contest date, time, and prizes.

contingent

#369 빈도 2 설명 잠금

단어 설명 (뜻/사용법)

샘플북은 단어 설명을 10개까지만 제공합니다.
나머지 설명은 **peshare.com 정식판**에서 이어집니다.

수능 기출 문장

[20] * contingent : 불확정적인

[20] Rather, both must be seen for the cultural and contingent phenomena that they are.

continuous

#370 빈도 2 설명 잠금

단어 설명 (뜻/사용법)

샘플북은 단어 설명을 10개까지만 제공합니다.
나머지 설명은 **peshare.com 정식판**에서 이어집니다.

수능 기출 문장

[41] However, by requiring continuous work during work hours and ruling out non-work activity, employers had separated out leisure from work.

convert

#371 빈도 2 설명 잠금

단어 설명 (뜻/사용법)

샘플북은 단어 설명을 10개까지만 제공합니다.
나머지 설명은 **peshare.com 정식판**에서 이어집니다.

수능 기출 문장

[32] Such change has often occurred because a minority has converted others to its point of view.

[34] Likewise, when we learn Arabic numerals we build a circuit to quickly convert those shapes into quantities — a fast connection from bilateral visual areas to the parietal quantity area.

current

#372 빈도 2 설명 잠금

단어 설명 (뜻/사용법)

샘플북은 단어 설명을 10개까지만 제공합니다.
나머지 설명은 **peshare.com 정식판**에서 이어집니다.

수능 기출 문장

[23] Related issues arise in connection with current and persistently inadequate aid for these nations, in the face of growing threats to agriculture and water supply, and the rules of international trade that mainly benefit rich countries.

[40] Thus fossil fuels, particularly oil and natural gas, in addition to having energy quality advantages (cost, storability, transportability, etc.) over many renewable technologies, also have a “temporal advantage” after accounting for human behavioral preference for current consumption/return.

datum

#373 빈도 2 설명 잠금

단어 설명 (뜻/사용법)

샘플북은 단어 설명을 10개까지만 제공합니다.
나머지 설명은 **peshare.com 정식판**에서 이어집니다.

수능 기출 문장

[31] The data revealed that the news of the king's death had been widely socially shared.

[36] It often requires compromises, such as testing behavior within laboratories rather than natural settings, and asking those readily available (such as introduction to psychology students) to participate rather than collecting data from a true cross-section of the population.

Dave

#374 빈도 2 설명 잠금

단어 설명 (뜻/사용법)

샘플북은 단어 설명을 10개까지만 제공합니다.
나머지 설명은 **peshare.com 정식판**에서 이어집니다.

수능 기출 문장

[19] Dave, however, just could not stay on his board.

[19] The swelling waves seemed to say, “Come on, Dave.

death

#375 빈도 2 설명 잠금

단어 설명 (뜻/사용법)

샘플북은 단어 설명을 10개까지만 제공합니다.
나머지 설명은 **peshare.com 정식판**에서 이어집니다.

수능 기출 문장

[31] Finkenauer and Rimé investigated the memory of the unexpected death of Belgium's King Baudouin in 1993 in a large sample of Belgian citizens.

[31] The data revealed that the news of the king's death had been widely socially shared.

define

#376 빈도 2 설명 잠금

단어 설명 (뜻/사용법)

샘플북은 단어 설명을 10개까지만 제공합니다.
나머지 설명은 **peshare.com 정식판**에서 이어집니다.

수능 기출 문장

[24] A defining element of catastrophes is the magnitude of their harmful consequences.

[33] It follows too that the meanings and functions of memory and tradition are defined in the present.

degree

#377 빈도 2 설명 잠금

단어 설명 (뜻/사용법)

샘플북은 단어 설명을 10개까지만 제공합니다.
나머지 설명은 **peshare.com 정식판**에서 이어집니다.

수능 기출 문장

[29] This inner weight is the quality which Egyptian art possesses to such a degree that everything in it seems to be made of primeval stone, like a mountain range, even if it is only a few inches across or ⑤ carved in wood.

[32] The crucial factor in the success of the suffragette movement was that its supporters were consistent in their views, and this created a considerable degree of social influence.

develop

#378 빈도 2 설명 잠금

단어 설명 (뜻/사용법)

샘플북은 단어 설명을 10개까지만 제공합니다.
나머지 설명은 **peshare.com 정식판**에서 이어집니다.

수능 기출 문장

[41] The importance of this can hardly be exaggerated, for whole new industries were emerging to exploit and develop the leisure market, which was to become a huge source of consumer demand, employment, and profit.

differently

#379 빈도 2 설명 잠금

단어 설명 (뜻/사용법)

샘플북은 단어 설명을 10개까지만 제공합니다.
나머지 설명은 **peshare.com 정식판**에서 이어집니다.

수능 기출 문장

[36] Simply knowing they are being observed may cause people to behave differently (such as more politely!)

[40] For example, the energy output from solar panels or wind power engines, where most investment happens before they begin producing, may need to be assessed differently when compared to most fossil fuel extraction technologies, where a large proportion of the energy output comes much sooner, and a larger (relative) proportion of inputs is applied during the extraction process, and not upfront.

direct

#380 빈도 2 설명 잠금

단어 설명 (뜻/사용법)

샘플북은 단어 설명을 10개까지만 제공합니다.
나머지 설명은 **peshare.com 정식판**에서 이어집니다.

수능 기출 문장

[23] Perhaps the most cost-effective but politically complicated policy reform would be the removal of several hundred billions of dollars of direct annual subsidies from the two biggest recipients in the OECD — destructive industrial agriculture and fossil fuels.

[35] ③ But by and large, the photograph was a challenge to painting and was one cause of painting's moving away from direct representation and reproduction to the abstract painting of the twentieth century.

dismiss

#381 빈도 2 설명 잠금

단어 설명 (뜻/사용법)

샘플북은 단어 설명을 10개까지만 제공합니다.
나머지 설명은 **peshare.com 정식판**에서 이어집니다.

수능 기출 문장

[32] * dismiss : 일축하다 ** weirdo: 별난 사람 *** suffragette: 여성 참정권론자

[32] Minorities tend not to have much power or status and may even be dismissed as troublemakers, extremists or simply ‘weirdos’.

doubt

#382 빈도 2 설명 잠금

단어 설명 (뜻/사용법)

샘플북은 단어 설명을 10개까지만 제공합니다.
나머지 설명은 **peshare.com 정식판**에서 이어집니다.

수능 기출 문장

[24] However, recent behavioral research casts doubt on this fundamental assumption.

[32] Minorities that are active and organised, who support and defend their position consistently, can create social conflict, doubt and uncertainty among members of the majority, and ultimately this may lead to social change.

down

#383 빈도 2 설명 잠금

단어 설명 (뜻/사용법)

샘플북은 단어 설명을 10개까지만 제공합니다.
나머지 설명은 **peshare.com 정식판**에서 이어집니다.

수능 기출 문장

[41] Some did this quite explicitly by creating distinct holiday periods, when factories were shut down, because it was better to do this than have work promoted by the casual taking of days off.

due

#384 빈도 2 설명 잠금

단어 설명 (뜻/사용법)

샘플북은 단어 설명을 10개까지만 제공합니다.
나머지 설명은 **peshare.com 정식판**에서 이어집니다.

수능 기출 문장

[32] Many of what we now regard as ‘major’ social movements (e.g. Christianity, trade unionism or feminism) were originally due to the influence of an outspoken minority.

[40] Due to the fact that people tend to favor more _____ outputs, fossil fuels are more _____ than renewable energy alternatives in regards to the distance between inputs and outputs.

Eagle

#385 빈도 2 설명 잠금

단어 설명 (뜻/사용법)

샘플북은 단어 설명을 10개까지만 제공합니다.
나머지 설명은 **peshare.com 정식판**에서 이어집니다.

수능 기출 문장

[27] Feel the thrill of flying like an eagle!

[27] Soar through the treetops over Lost Forest on our thrilling Flying Eagle Zipline!

early

#386 빈도 2 설명 잠금

단어 설명 (뜻/사용법)

샘플북은 단어 설명을 10개까지만 제공합니다.
나머지 설명은 **peshare.com 정식판**에서 이어집니다.

수능 기출 문장

[41] This might seem surprising, for the early cotton masters wanted to keep their machinery running as long as possible and forced their employees to work very long hours.

effort

#387 빈도 2 설명 잠금

단어 설명 (뜻/사용법)

샘플북은 단어 설명을 10개까지만 제공합니다.
나머지 설명은 **peshare.com 정식판**에서 이어집니다.

수능 기출 문장

[24] This effort assumes that people can understand the resulting numbers and act on them appropriately.

[24] To help societies prevent or reduce damage from catastrophes, a huge amount of effort and technological sophistication are often employed to assess and communicate the size and scope of potential or actual losses.

Egypt

#388 빈도 2 설명 잠금

단어 설명 (뜻/사용법)

샘플북은 단어 설명을 10개까지만 제공합니다.
나머지 설명은 **peshare.com 정식판**에서 이어집니다.

수능 기출 문장

[29] Many modern structures exceed ③ those of Egypt in terms of purely physical size.

[29] Never before and never since has the quality of monumentality been achieved as fully as it ② did in Egypt.

employee

#389 빈도 2 설명 잠금

단어 설명 (뜻/사용법)

샘플북은 단어 설명을 10개까지만 제공합니다.
나머지 설명은 **peshare.com 정식판**에서 이어집니다.

수능 기출 문장

[41] This might seem surprising, for the early cotton masters wanted to keep their machinery running as long as possible and forced their employees to work very long hours.

employer

#390 빈도 2 설명 잠금

단어 설명 (뜻/사용법)

샘플북은 단어 설명을 10개까지만 제공합니다.
나머지 설명은 **peshare.com 정식판**에서 이어집니다.

수능 기출 문장

[41] However, by requiring continuous work during work hours and ruling out non-work activity, employers had separated out leisure from work.

employment

#391 빈도 2 설명 잠금

단어 설명 (뜻/사용법)

샘플북은 단어 설명을 10개까지만 제공합니다.
나머지 설명은 **peshare.com 정식판**에서 이어집니다.

수능 기출 문장

[41] The importance of this can hardly be exaggerated, for whole new industries were emerging to exploit and develop the leisure market, which was to become a huge source of consumer demand, employment, and profit.

enable

#392 빈도 2 설명 잠금

단어 설명 (뜻/사용법)

샘플북은 단어 설명을 10개까지만 제공합니다.
나머지 설명은 **peshare.com 정식판**에서 이어집니다.

수능 기출 문장

[34] When we learn to read, we recycle a specific region of our visual system known as the visual word-form area, enabling us to recognize strings of letters and connect them to language areas.

[37] Clearly, schematic knowledge helps you — guiding your understanding and enabling you to reconstruct things you cannot remember.

enlarge

#393 빈도 2 설명 잠금

단어 설명 (뜻/사용법)

샘플북은 단어 설명을 10개까지만 제공합니다.
나머지 설명은 **peshare.com 정식판**에서 이어집니다.

수능 기출 문장

[41] Workers then wanted more leisure and leisure time was enlarged by union campaigns, which first started in the cotton industry, and eventually new laws were passed that limited the hours of work and gave workers holiday entitlements.

entitlement

#394 빈도 2 설명 잠금

단어 설명 (뜻/사용법)

샘플북은 단어 설명을 10개까지만 제공합니다.
나머지 설명은 **peshare.com 정식판**에서 이어집니다.

수능 기출 문장

[41] Workers then wanted more leisure and leisure time was enlarged by union campaigns, which first started in the cotton industry, and eventually new laws were passed that limited the hours of work and gave workers holiday entitlements.

entity

#395 빈도 2 설명 잠금

단어 설명 (뜻/사용법)

샘플북은 단어 설명을 10개까지만 제공합니다.
나머지 설명은 **peshare.com 정식판**에서 이어집니다.

수능 기출 문장

[22] * entity : 실재(물)

[22] Information has become a recognized entity to be measured, evaluated, and priced.

entry

#396 빈도 2 설명 잠금

단어 설명 (뜻/사용법)

샘플북은 단어 설명을 10개까지만 제공합니다.
나머지 설명은 **peshare.com 정식판**에서 이어집니다.

수능 기출 문장

[41] Mass travel to spectator sports, especially football and horse-racing, where people could be charged for entry, was now possible.

establish

#397 빈도 2 설명 잠금

단어 설명 (뜻/사용법)

샘플북은 단어 설명을 10개까지만 제공합니다.
나머지 설명은 **peshare.com 정식판**에서 이어집니다.

수능 기출 문장

[20] The concept of the enemy is fundamental to the moral assessment of war: 'The basic aim of a nation at war in establishing an image of the enemy is to distinguish as sharply as possible the act of killing from the act of murder'.

[26] After graduating from university, Rawlings worked as a journalist while simultaneously trying to establish herself as a fiction writer.

Europe

#398 빈도 2 설명 잠금

단어 설명 (뜻/사용법)

샘플북은 단어 설명을 10개까지만 제공합니다.
나머지 설명은 **peshare.com 정식판**에서 이어집니다.

수능 기출 문장

[30] Europe's first Homo sapiens lived primarily on large game, particularly reindeer.

[33] In turn, they may later be discarded as the demands of present societies change, or even, as is presently occurring in the former Eastern Europe, when pasts have to be reinvented to reflect new presents.

evening

#399 빈도 2 설명 잠금

단어 설명 (뜻/사용법)

샘플북은 단어 설명을 10개까지만 제공합니다.
나머지 설명은 **peshare.com 정식판**에서 이어집니다.

수능 기출 문장

[41] ‘Leisure’ as a distinct non-work time, whether in the form of the holiday, weekend, or evening, was a result of the disciplined and bounded work time created by capitalist production.

evolve

#400 빈도 2 설명 잠금

단어 설명 (뜻/사용법)

샘플북은 단어 설명을 10개까지만 제공합니다.
나머지 설명은 **peshare.com 정식판**에서 이어집니다.

수능 기출 문장

[22] With the industrial society evolving into an information-based society, the concept of information as a product, a commodity with its own value, has emerged.

[34] Our brains did not have enough time to evolve for them, but I reason that they were made possible because _____.

exaggerate

#401 빈도 2 설명 잠금

단어 설명 (뜻/사용법)

샘플북은 단어 설명을 10개까지만 제공합니다.
나머지 설명은 **peshare.com 정식판**에서 이어집니다.

수능 기출 문장

[41] * discipline: 통제하다 ** enterprise: 기업(체) *** exaggerate : 과장하다

exaggerated

#402 빈도 2 설명 잠금

단어 설명 (뜻/사용법)

샘플북은 단어 설명을 10개까지만 제공합니다.
나머지 설명은 **peshare.com 정식판**에서 이어집니다.

수능 기출 문장

[41] The importance of this can hardly be exaggerated, for whole new industries were emerging to exploit and develop the leisure market, which was to become a huge source of consumer demand, employment, and profit.

explain

#403 빈도 2 설명 잠금

단어 설명 (뜻/사용법)

샘플북은 단어 설명을 10개까지만 제공합니다.
나머지 설명은 **peshare.com 정식판**에서 이어집니다.

수능 기출 문장

[33] It is the former that give value, either cultural or financial, to the latter and explain why they have been selected from the near infinity of the past.

[36] Researchers in psychology follow the scientific method to perform studies that help explain and may predict human behavior.

explicitly

#404 빈도 2 설명 잠금

단어 설명 (뜻/사용법)

샘플북은 단어 설명을 10개까지만 제공합니다.
나머지 설명은 **peshare.com 정식판**에서 이어집니다.

수능 기출 문장

[41] Some did this quite explicitly by creating distinct holiday periods, when factories were shut down, because it was better to do this than have work promoted by the casual taking of days off.

express

#405 빈도 2 설명 잠금

단어 설명 (뜻/사용법)

샘플북은 단어 설명을 10개까지만 제공합니다.
나머지 설명은 **peshare.com 정식판**에서 이어집니다.

수능 기출 문장

[29] "Monumental" is a word that comes very close to ① expressing the basic characteristic of Egyptian art.

[35] ④ Therefore, the painters of that century put more focus on expressing nature, people, and cities as they were in reality.

external

#406 빈도 2 설명 잠금

단어 설명 (뜻/사용법)

샘플북은 단어 설명을 10개까지만 제공합니다.
나머지 설명은 **peshare.com 정식판**에서 이어집니다.

수능 기출 문장

[29] Monumentality is not a matter of external weight, but of “inner weight.”

[29] The reason for this is not the external size and massiveness of their works, although the Egyptians admittedly achieved some amazing things in this respect.

extraction

#407 빈도 2 설명 잠금

단어 설명 (뜻/사용법)

샘플북은 단어 설명을 10개까지만 제공합니다.
나머지 설명은 **peshare.com 정식판**에서 이어집니다.

수능 기출 문장

[40] For example, the energy output from solar panels or wind power engines, where most investment happens before they begin producing, may need to be assessed differently when compared to most fossil fuel extraction technologies, where a large proportion of the energy output comes much sooner, and a larger (relative) proportion of inputs is applied during the extraction process, and not upfront.

face

#408 빈도 2 설명 잠금

단어 설명 (뜻/사용법)

샘플북은 단어 설명을 10개까지만 제공합니다.
나머지 설명은 **peshare.com 정식판**에서 이어집니다.

수능 기출 문장

[23] Related issues arise in connection with current and persistently inadequate aid for these nations, in the face of growing threats to agriculture and water supply, and the rules of international trade that mainly benefit rich countries.

[28] Place your smartphone on the charging pad with the display facing up.

factory

#409 빈도 2 설명 잠금

단어 설명 (뜻/사용법)

샘플북은 단어 설명을 10개까지만 제공합니다.
나머지 설명은 **peshare.com 정식판**에서 이어집니다.

수능 기출 문장

[41] Some did this quite explicitly by creating distinct holiday periods, when factories were shut down, because it was better to do this than have work promoted by the casual taking of days off.

fail

#410 빈도 2 설명 잠금

단어 설명 (뜻/사용법)

샘플북은 단어 설명을 10개까지만 제공합니다.
나머지 설명은 **peshare.com 정식판**에서 이어집니다.

수능 기출 문장

[24] On the other hand, we often fail to prevent mass tragedies or take appropriate measures to reduce potential losses from natural disasters.

[24] This creates a paradox that rational models of decision making fail to represent.

far

#411 빈도 2 설명 잠금

단어 설명 (뜻/사용법)

샘플북은 단어 설명을 10개까지만 제공합니다.
나머지 설명은 **peshare.com 정식판**에서 이어집니다.

수능 기출 문장

[30] Once the ⑤ laboriously overtaken and killed prey had been hauled aboard, getting its body back to the tribal camp would have been far easier by boat than on land.

[38] (⑤) A printing press could copy information thousands of times faster, allowing knowledge to spread far more quickly, with full fidelity, than ever before.

fast

#412 빈도 2 설명 잠금

단어 설명 (뜻/사용법)

샘플북은 단어 설명을 10개까지만 제공합니다.
나머지 설명은 **peshare.com 정식판**에서 이어집니다.

수능 기출 문장

[30] Even under ideal circumstances, hunting these fast animals with spear or bow and arrow is an ① uncertain task.

[34] Likewise, when we learn Arabic numerals we build a circuit to quickly convert those shapes into quantities — a fast connection from bilateral visual areas to the parietal quantity area.

few

#413 빈도 2 설명 잠금

단어 설명 (뜻/사용법)

샘플북은 단어 설명을 10개까지만 제공합니다.
나머지 설명은 **peshare.com 정식판**에서 이어집니다.

수능 기출 문장

[18] Dear Mr. Reese, A few days ago, I submitted my application and recipe for the 2nd Annual DC Metro Cooking Contest.

[29] This inner weight is the quality which Egyptian art possesses to such a degree that everything in it seems to be made of primeval stone, like a mountain range, even if it is only a few inches across or ⑤ carved in wood.

fiction

#414 빈도 2 설명 잠금

단어 설명 (뜻/사용법)

샘플북은 단어 설명을 10개까지만 제공합니다.
나머지 설명은 **peshare.com 정식판**에서 이어집니다.

수능 기출 문장

[26] After graduating from university, Rawlings worked as a journalist while simultaneously trying to establish herself as a fiction writer.

[26] In 1939, The Yearling, which was about a boy and an orphaned baby deer, won the Pulitzer Prize for Fiction.

find

#415 빈도 2 설명 잠금

단어 설명 (뜻/사용법)

샘플북은 단어 설명을 10개까지만 제공합니다.
나머지 설명은 **peshare.com 정식판**에서 이어집니다.

수능 기출 문장

[18] I have checked the website again, but I could only find information about the contest date, time, and prizes.

[24] Indeed, large numbers have been found to lack meaning and to be underestimated in decisions unless they convey affect (feeling).

Florida

#416 빈도 2 설명 잠금

단어 설명 (뜻/사용법)

샘플북은 단어 설명을 10개까지만 제공합니다.
나머지 설명은 **peshare.com 정식판**에서 이어집니다.

수능 기출 문장

[26] In 1928, she purchased an orange grove in Cross Creek, Florida.

[26] Rawlings passed away in 1953, and the land she owned at Cross Creek has become a Florida State Park honoring her achievements.

flower

#417 빈도 2 설명 잠금

단어 설명 (뜻/사용법)

샘플북은 단어 설명을 10개까지만 제공합니다.
나머지 설명은 **peshare.com 정식판**에서 이어집니다.

수능 기출 문장

[43] The butterflies help us grow some other plants because they carry pollen from flower to flower.”

football

#418 빈도 2 설명 잠금

단어 설명 (뜻/사용법)

샘플북은 단어 설명을 10개까지만 제공합니다.
나머지 설명은 **peshare.com 정식판**에서 이어집니다.

수능 기출 문장

[41] Mass travel to spectator sports, especially football and horse-racing, where people could be charged for entry, was now possible.

force

#419 빈도 2 설명 잠금

단어 설명 (뜻/사용법)

샘플북은 단어 설명을 10개까지만 제공합니다.
나머지 설명은 **peshare.com 정식판**에서 이어집니다.

수능 기출 문장

[41] This might seem surprising, for the early cotton masters wanted to keep their machinery running as long as possible and forced their employees to work very long hours.

forest

#420 빈도 2 설명 잠금

단어 설명 (뜻/사용법)

샘플북은 단어 설명을 10개까지만 제공합니다.
나머지 설명은 **peshare.com 정식판**에서 이어집니다.

수능 기출 문장

[23] With 20 percent of carbon emissions from (mostly tropical) deforestation, carbon credits for forest preservation would combine aid to poorer countries with one of the most cost-effective forms of abatement.

[27] Soar through the treetops over Lost Forest on our thrilling Flying Eagle Zipline!

former

#421 빈도 2 설명 잠금

단어 설명 (뜻/사용법)

샘플북은 단어 설명을 10개까지만 제공합니다.
나머지 설명은 **peshare.com 정식판**에서 이어집니다.

수능 기출 문장

[33] In turn, they may later be discarded as the demands of present societies change, or even, as is presently occurring in the former Eastern Europe, when pasts have to be reinvented to reflect new presents.

[33] It is the former that give value, either cultural or financial, to the latter and explain why they have been selected from the near infinity of the past.

full

#422 빈도 2 설명 잠금

단어 설명 (뜻/사용법)

샘플북은 단어 설명을 10개까지만 제공합니다.
나머지 설명은 **peshare.com 정식판**에서 이어집니다.

수능 기출 문장

[38] (⑤) A printing press could copy information thousands of times faster, allowing knowledge to spread far more quickly, with full fidelity, than ever before.

[43] Olivia and Ellie looked at their full buckets and smiled.

fully

#423 빈도 2 설명 잠금

단어 설명 (뜻/사용법)

샘플북은 단어 설명을 10개까지만 제공합니다.
나머지 설명은 **peshare.com 정식판**에서 이어집니다.

수능 기출 문장

[28] White Light: Your smartphone is fully charged.

[29] Never before and never since has the quality of monumentality been achieved as fully as it ② did in Egypt.

fundamental

#424 빈도 2 설명 잠금

단어 설명 (뜻/사용법)

샘플북은 단어 설명을 10개까지만 제공합니다.
나머지 설명은 **peshare.com 정식판**에서 이어집니다.

수능 기출 문장

[20] The concept of the enemy is fundamental to the moral assessment of war: ‘The basic aim of a nation at war in establishing an image of the enemy is to distinguish as sharply as possible the act of killing from the act of murder’.

[24] However, recent behavioral research casts doubt on this fundamental assumption.

future

#425 빈도 2 설명 잠금

단어 설명 (뜻/사용법)

샘플북은 단어 설명을 10개까지만 제공합니다.
나머지 설명은 **peshare.com 정식판**에서 이어집니다.

수능 기출 문장

[33] The contents, interpretations and representations of the resource are selected according to the demands of the present; an imagined past provides resources for a heritage that is to be passed onto an imagined future.

[40] Biological organisms, including human societies both with and without market systems, discount distant outputs over those available at the present time based on risks associated with an uncertain future.

game

#426 빈도 2 설명 잠금

단어 설명 (뜻/사용법)

샘플북은 단어 설명을 10개까지만 제공합니다.
나머지 설명은 **peshare.com 정식판**에서 이어집니다.

수능 기출 문장

[30] Europe's first Homo sapiens lived primarily on large game, particularly reindeer.

[38] (②) The spread of ideas by word of mouth was equivalent to a game of telephone on a global scale.

gap

#427 빈도 2 설명 잠금

단어 설명 (뜻/사용법)

샘플북은 단어 설명을 10개까지만 제공합니다.
나머지 설명은 **peshare.com 정식판**에서 이어집니다.

수능 기출 문장

[37] Likewise, if there are things you can't recall, your schemata will fill in the gaps with knowledge about what's typical in that situation.

[37] Thus, if there are things you don't notice while viewing a situation or event, your schemata will lead you to fill in these "gaps" with knowledge about what's normally in place in that setting.

gigantic

#428 빈도 2 설명 잠금

단어 설명 (뜻/사용법)

샘플북은 단어 설명을 10개까지만 제공합니다.
나머지 설명은 **peshare.com 정식판**에서 이어집니다.

수능 기출 문장

[29] * gigantic : 거대한 ** primeval: 원시 시대의

[29] An Egyptian sculpture no bigger than a person's hand is more monumental than that gigantic pile of stones ④ that constitutes the war memorial in Leipzig, for instance.

go

#429 빈도 2 설명 잠금

단어 설명 (뜻/사용법)

샘플북은 단어 설명을 10개까지만 제공합니다.
나머지 설명은 **peshare.com 정식판**에서 이어집니다.

수능 기출 문장

[43] Soon, armed with a small bucket each, Olivia and Ellie went back to Grandma.

[43] The two sisters gladly agreed and went back to the house to get ready.

grove

#430 빈도 2 설명 잠금

단어 설명 (뜻/사용법)

샘플북은 단어 설명을 10개까지만 제공합니다.
나머지 설명은 **peshare.com 정식판**에서 이어집니다.

수능 기출 문장

[26] * grove : 과수원

[26] In 1928, she purchased an orange grove in Cross Creek, Florida.

grow

#431 빈도 2 설명 잠금

단어 설명 (뜻/사용법)

샘플북은 단어 설명을 10개까지만 제공합니다.
나머지 설명은 **peshare.com 정식판**에서 이어집니다.

수능 기출 문장

[23] Related issues arise in connection with current and persistently inadequate aid for these nations, in the face of growing threats to agriculture and water supply, and the rules of international trade that mainly benefit rich countries.

[43] The butterflies help us grow some other plants because they carry pollen from flower to flower.”

handwritten

#432 빈도 2 설명 잠금

단어 설명 (뜻/사용법)

샘플북은 단어 설명을 10개까지만 제공합니다.
나머지 설명은 **peshare.com 정식판**에서 이어집니다.

수능 기출 문장

[38] The advent of literacy and the creation of handwritten scrolls and, eventually, handwritten books strengthened the ability of large and complex ideas to spread with high fidelity.

happen

#433 빈도 2 설명 잠금

단어 설명 (뜻/사용법)

샘플북은 단어 설명을 10개까지만 제공합니다.
나머지 설명은 **peshare.com 정식판**에서 이어집니다.

수능 기출 문장

[31] Thus, someone who just heard a piece of bad news often tends initially to deny what happened.

[40] For example, the energy output from solar panels or wind power engines, where most investment happens before they begin producing, may need to be assessed differently when compared to most fossil fuel extraction technologies, where a large proportion of the energy output comes much sooner, and a larger (relative) proportion of inputs is applied during the extraction process, and not upfront.

hardly

#434 빈도 2 설명 잠금

단어 설명 (뜻/사용법)

샘플북은 단어 설명을 10개까지만 제공합니다.
나머지 설명은 **peshare.com 정식판**에서 이어집니다.

수능 기출 문장

[41] The importance of this can hardly be exaggerated, for whole new industries were emerging to exploit and develop the leisure market, which was to become a huge source of consumer demand, employment, and profit.

haul

#435 빈도 2 설명 잠금

단어 설명 (뜻/사용법)

샘플북은 단어 설명을 10개까지만 제공합니다.
나머지 설명은 **peshare.com 정식판**에서 이어집니다.

수능 기출 문장

[30] * exploit: 이용하다 ** haul : 끌어당기다

[30] Once the ⑤ laboriously overtaken and killed prey had been hauled aboard, getting its body back to the tribal camp would have been far easier by boat than on land.

honor

#436 빈도 2 설명 잠금

단어 설명 (뜻/사용법)

샘플북은 단어 설명을 10개까지만 제공합니다.
나머지 설명은 **peshare.com 정식판**에서 이어집니다.

수능 기출 문장

[21] Even the Nobel committee realizes in some way that this is not really in the scientific spirit, and their award citations commonly honor the discovery for having "opened a field up," "transformed a field," or "taken a field in new and unexpected directions."

[26] Rawlings passed away in 1953, and the land she owned at Cross Creek has become a Florida State Park honoring her achievements.

horse

#437 빈도 2 설명 잠금

단어 설명 (뜻/사용법)

샘플북은 단어 설명을 10개까지만 제공합니다.
나머지 설명은 **peshare.com 정식판**에서 이어집니다.

수능 기출 문장

[41] Mass travel to spectator sports, especially football and horse-racing, where people could be charged for entry, was now possible.

how

#438 빈도 2 설명 잠금

단어 설명 (뜻/사용법)

샘플북은 단어 설명을 10개까지만 제공합니다.
나머지 설명은 **peshare.com 정식판**에서 이어집니다.

수능 기출 문장

[32] How, then, do they ever have any influence over the majority?

[43] When they saw the cabbage patch, they suddenly remembered how vast it was.

ignorance

#439 빈도 2 설명 잠금

단어 설명 (뜻/사용법)

샘플북은 단어 설명을 10개까지만 제공합니다.
나머지 설명은 **peshare.com 정식판**에서 이어집니다.

수능 기출 문장

[21] A discovery, an uncovering — of new ignorance.

[21] Although not the explicit goal, the best science can really be seen as refining ignorance.

imagine

#440 빈도 2 설명 잠금

단어 설명 (뜻/사용법)

샘플북은 단어 설명을 10개까지만 제공합니다.
나머지 설명은 **peshare.com 정식판**에서 이어집니다.

수능 기출 문장

[33] The contents, interpretations and representations of the resource are selected according to the demands of the present; an imagined past provides resources for a heritage that is to be passed onto an imagined future.

importance

#441 빈도 2 설명 잠금

단어 설명 (뜻/사용법)

샘플북은 단어 설명을 10개까지만 제공합니다.
나머지 설명은 **peshare.com 정식판**에서 이어집니다.

수능 기출 문장

[41] The importance of this can hardly be exaggerated, for whole new industries were emerging to exploit and develop the leisure market, which was to become a huge source of consumer demand, employment, and profit.

India

#442 빈도 2 설명 잠금

단어 설명 (뜻/사용법)

샘플북은 단어 설명을 10개까지만 제공합니다.
나머지 설명은 **peshare.com 정식판**에서 이어집니다.

수능 기출 문장

[25] ③ The number of students from India was over twenty times larger in 2016-2017 than in 1979-1980, and India ranked higher than China in 2016-2017.

inner

#443 빈도 2 설명 잠금

단어 설명 (뜻/사용법)

샘플북은 단어 설명을 10개까지만 제공합니다.
나머지 설명은 **peshare.com 정식판**에서 이어집니다.

수능 기출 문장

[29] Monumentality is not a matter of external weight, but of "inner weight."

[29] This inner weight is the quality which Egyptian art possesses to such a degree that everything in it seems to be made of primeval stone, like a mountain range, even if it is only a few inches across or ⑤ carved in wood.

instruction

#444 빈도 2 설명 잠금

단어 설명 (뜻/사용법)

샘플북은 단어 설명을 10개까지만 제공합니다.
나머지 설명은 **peshare.com 정식판**에서 이어집니다.

수능 기출 문장

[27] Age requirement: 13 years old and over Price: £20 Zipline length: 500 metres Duration: 30 minutes (including safety instruction) Restrictions: —People with back problems or serious heart conditions —Weight: over 125 kg —Height: under 120 cm ※ We do not take responsibility for lost valuables.

[28] Wireless Charging Pad — Instructions — Wireless Smartphone Charging: Connect the charging pad to a power source.

invent

#445 빈도 2 설명 잠금

단어 설명 (뜻/사용법)

샘플북은 단어 설명을 10개까지만 제공합니다.
나머지 설명은 **peshare.com 정식판**에서 이어집니다.

수능 기출 문장

[34] Amazonian people who have not invented counting are unable to make exact calculations as simple as, say, 6—2.

[34] The human species is unique in its ability to expand its functionality by inventing new cultural tools.

investment

#446 빈도 2 설명 잠금

단어 설명 (뜻/사용법)

샘플북은 단어 설명을 10개까지만 제공합니다.
나머지 설명은 **peshare.com 정식판**에서 이어집니다.

수능 기출 문장

[23] Even a small amount of this money would accelerate the already rapid rate of technical progress and investment in renewable energy in many areas, as well as encourage the essential switch to conservation agriculture.

[40] For example, the energy output from solar panels or wind power engines, where most investment happens before they begin producing, may need to be assessed differently when compared to most fossil fuel extraction technologies, where a large proportion of the energy output comes much sooner, and a larger (relative) proportion of inputs is applied during the extraction process, and not upfront.

Japan

#447 빈도 2 설명 잠금

단어 설명 (뜻/사용법)

샘플북은 단어 설명을 10개까지만 제공합니다.
나머지 설명은 **peshare.com 정식판**에서 이어집니다.

수능 기출 문장

[25] ⑤ Although the number of students from Japan was larger in 2016-2017 than in 1979-1980, Japan ranked lower in 2016-2017 than in 1979-1980.

kill

#448 빈도 2 설명 잠금

단어 설명 (뜻/사용법)

샘플북은 단어 설명을 10개까지만 제공합니다.
나머지 설명은 **peshare.com 정식판**에서 이어집니다.

수능 기출 문장

[20] The concept of the enemy is fundamental to the moral assessment of war: 'The basic aim of a nation at war in establishing an image of the enemy is to distinguish as sharply as possible the act of killing from the act of murder'.

[30] Once the ⑤ laboriously overtaken and killed prey had been hauled aboard, getting its body back to the tribal camp would have been far easier by boat than on land.

King

#449 빈도 2 설명 잠금

단어 설명 (뜻/사용법)

샘플북은 단어 설명을 10개까지만 제공합니다.
나머지 설명은 **peshare.com 정식판**에서 이어집니다.

수능 기출 문장

[31] Finkenauer and Rimé investigated the memory of the unexpected death of Belgium's King Baudouin in 1993 in a large sample of Belgian citizens.

[31] The data revealed that the news of the king's death had been widely socially shared.

later

#450 빈도 2 설명 잠금

단어 설명 (뜻/사용법)

샘플북은 단어 설명을 10개까지만 제공합니다.
나머지 설명은 **peshare.com 정식판**에서 이어집니다.

수능 기출 문장

[26] Later, in 1946, The Yearling was made into a film of the same name.

[33] In turn, they may later be discarded as the demands of present societies change, or even, as is presently occurring in the former Eastern Europe, when pasts have to be reinvented to reflect new presents.

law

#451 빈도 2 설명 잠금

단어 설명 (뜻/사용법)

샘플북은 단어 설명을 10개까지만 제공합니다.
나머지 설명은 **peshare.com 정식판**에서 이어집니다.

수능 기출 문장

[41] Workers then wanted more leisure and leisure time was enlarged by union campaigns, which first started in the cotton industry, and eventually new laws were passed that limited the hours of work and gave workers holiday entitlements.

lay

#452 빈도 2 설명 잠금

단어 설명 (뜻/사용법)

샘플북은 단어 설명을 10개까지만 제공합니다.
나머지 설명은 **peshare.com 정식판**에서 이어집니다.

수능 기출 문장

[43] But it lays its eggs on cabbages, and then the caterpillars eat the cabbage leaves!

[43] It was as if the butterflies were making fun of Olivia; they seemed to be laughing at her, suggesting that they would lay millions more eggs.

lead

#453 빈도 2 설명 잠금

단어 설명 (뜻/사용법)

샘플북은 단어 설명을 10개까지만 제공합니다.
나머지 설명은 **peshare.com 정식판**에서 이어집니다.

수능 기출 문장

[32] Minorities that are active and organised, who support and defend their position consistently, can create social conflict, doubt and uncertainty among members of the majority, and ultimately this may lead to social change.

[37] Thus, if there are things you don't notice while viewing a situation or event, your schemata will lead you to fill in these "gaps" with knowledge about what's normally in place in that setting.

likely

#454 빈도 2 설명 잠금

단어 설명 (뜻/사용법)

샘플북은 단어 설명을 10개까지만 제공합니다.
나머지 설명은 **peshare.com 정식판**에서 이어집니다.

수능 기출 문장

[22] As a consequence, those people, organizations, and countries that possess the highest-quality information are likely to prosper economically, socially, and politically.

[36] But for all of these difficulties for psychology, the payoff of the scientific method is that the findings are replicable; that is, if you run the same study again following the same procedures, you will be very likely to get the same results.

likewise

#455 빈도 2 설명 잠금

단어 설명 (뜻/사용법)

샘플북은 단어 설명을 10개까지만 제공합니다.
나머지 설명은 **peshare.com 정식판**에서 이어집니다.

수능 기출 문장

[34] Likewise, when we learn Arabic numerals we build a circuit to quickly convert those shapes into quantities — a fast connection from bilateral visual areas to the parietal quantity area.

[37] Likewise, if there are things you can't recall, your schemata will fill in the gaps with knowledge about what's typical in that situation.

longer

#456 빈도 2 설명 잠금

단어 설명 (뜻/사용법)

샘플북은 단어 설명을 10개까지만 제공합니다.
나머지 설명은 **peshare.com 정식판**에서 이어집니다.

수능 기출 문장

[41] This no longer meant participation in traditional sports and pastimes.

lose

#457 빈도 2 설명 잠금

단어 설명 (뜻/사용법)

샘플북은 단어 설명을 10개까지만 제공합니다.
나머지 설명은 **peshare.com 정식판**에서 이어집니다.

수능 기출 문장

[27] Age requirement: 13 years old and over Price: £20 Zipline length: 500 metres Duration: 30 minutes (including safety instruction) Restrictions: —People with back problems or serious heart conditions —Weight: over 125 kg —Height: under 120 cm ※ We do not take responsibility for lost valuables.

[43] Olivia felt like she was losing the battle, but she fought on.

loss

#458 빈도 2 설명 잠금

단어 설명 (뜻/사용법)

샘플북은 단어 설명을 10개까지만 제공합니다.
나머지 설명은 **peshare.com 정식판**에서 이어집니다.

수능 기출 문장

[24] On the other hand, we often fail to prevent mass tragedies or take appropriate measures to reduce potential losses from natural disasters.

[24] To help societies prevent or reduce damage from catastrophes, a huge amount of effort and technological sophistication are often employed to assess and communicate the size and scope of potential or actual losses.

machinery

#459 빈도 2 설명 잠금

단어 설명 (뜻/사용법)

샘플북은 단어 설명을 10개까지만 제공합니다.
나머지 설명은 **peshare.com 정식판**에서 이어집니다.

수능 기출 문장

[41] This might seem surprising, for the early cotton masters wanted to keep their machinery running as long as possible and forced their employees to work very long hours.

major

#460 빈도 2 설명 잠금

단어 설명 (뜻/사용법)

샘플북은 단어 설명을 10개까지만 제공합니다.
나머지 설명은 **peshare.com 정식판**에서 이어집니다.

수능 기출 문장

[32] Many of what we now regard as ‘major’ social movements (e.g. Christianity, trade unionism or feminism) were originally due to the influence of an outspoken minority.

[39] A major challenge for map-makers is the depiction of hills and valleys, slopes and flatlands collectively called the topography.

majority

#461 빈도 2 설명 잠금

단어 설명 (뜻/사용법)

샘플북은 단어 설명을 10개까지만 제공합니다.
나머지 설명은 **peshare.com 정식판**에서 이어집니다.

수능 기출 문장

[32] How, then, do they ever have any influence over the majority?

[32] Minorities that are active and organised, who support and defend their position consistently, can create social conflict, doubt and uncertainty among members of the majority, and ultimately this may lead to social change.

making

#462 빈도 2 설명 잠금

단어 설명 (뜻/사용법)

샘플북은 단어 설명을 10개까지만 제공합니다.
나머지 설명은 **peshare.com 정식판**에서 이어집니다.

수능 기출 문장

[22] Investigations into the economics of information encompass a variety of categories including the costs of information and information services; the effects of information on decision making; the savings from effective information acquisition; the effects of information on productivity; and the effects of specific agencies (such as corporate, technical, or medical libraries) on the productivity of organizations.

[24] This creates a paradox that rational models of decision making fail to represent.

[43] It was as if the butterflies were making fun of Olivia; they seemed to be laughing at her, suggesting that they would lay millions more eggs.

mankind

#463 빈도 2 설명 잠금

단어 설명 (뜻/사용법)

샘플북은 단어 설명을 10개까지만 제공합니다.
나머지 설명은 **peshare.com 정식판**에서 이어집니다.

수능 기출 문장

[30] It would not have taken long for mankind to apply this advantage to other goods.

[30] The reindeer, however, had a ② weakness that mankind would mercilessly exploit: it swam poorly.

massiveness

#464 빈도 2 설명 잠금

단어 설명 (뜻/사용법)

샘플북은 단어 설명을 10개까지만 제공합니다.
나머지 설명은 **peshare.com 정식판**에서 이어집니다.

수능 기출 문장

[29] But massiveness has nothing to do with monumentality.

[29] The reason for this is not the external size and massiveness of their works, although the Egyptians admittedly achieved some amazing things in this respect.

master

#465 빈도 2 설명 잠금

단어 설명 (뜻/사용법)

샘플북은 단어 설명을 10개까지만 제공합니다.
나머지 설명은 **peshare.com 정식판**에서 이어집니다.

수능 기출 문장

[41] This might seem surprising, for the early cotton masters wanted to keep their machinery running as long as possible and forced their employees to work very long hours.

material

#466 빈도 2 설명 잠금

단어 설명 (뜻/사용법)

샘플북은 단어 설명을 10개까지만 제공합니다.
나머지 설명은 **peshare.com 정식판**에서 이어집니다.

수능 기출 문장

[33] Further, heritage is more concerned with meanings than material artefacts.

[33] Heritage is concerned with the ways in which very selective material artefacts, mythologies, memories and traditions become resources for the present.

method

#467 빈도 2 설명 잠금

단어 설명 (뜻/사용법)

샘플북은 단어 설명을 10개까지만 제공합니다.
나머지 설명은 **peshare.com 정식판**에서 이어집니다.

수능 기출 문장

[36] But for all of these difficulties for psychology, the payoff of the scientific method is that the findings are replicable; that is, if you run the same study again following the same procedures, you will be very likely to get the same results.

[36] Researchers in psychology follow the scientific method to perform studies that help explain and may predict human behavior.

might

#468 빈도 2 설명 잠금

단어 설명 (뜻/사용법)

샘플북은 단어 설명을 10개까지만 제공합니다.
나머지 설명은 **peshare.com 정식판**에서 이어집니다.

수능 기출 문장

[41] This might seem surprising, for the early cotton masters wanted to keep their machinery running as long as possible and forced their employees to work very long hours.

million

#469 빈도 2 설명 잠금

단어 설명 (뜻/사용법)

샘플북은 단어 설명을 10개까지만 제공합니다.
나머지 설명은 **peshare.com 정식판**에서 이어집니다.

수능 기출 문장

[43] It was as if the butterflies were making fun of Olivia; they seemed to be laughing at her, suggesting that they would lay millions more eggs.

[43] There seemed to be a million cabbages.

mind

#470 빈도 2 설명 잠금

단어 설명 (뜻/사용법)

샘플북은 단어 설명을 10개까지만 제공합니다.
나머지 설명은 **peshare.com 정식판**에서 이어집니다.

수능 기출 문장

[31] The more an event is socially shared, the more it will be fixed in people's minds.

[37] Moreover, the types of errors produced by schemata are quite predictable: Bear in mind that schemata summarize the broad pattern of your experience, and so they tell you, in essence, what's typical or ordinary in a given situation.

mitigation

#471 빈도 2 설명 잠금

단어 설명 (뜻/사용법)

샘플북은 단어 설명을 10개까지만 제공합니다.
나머지 설명은 **peshare.com 정식판**에서 이어집니다.

수능 기출 문장

[23] * mitigation : 완화 ** abatement: 감소 *** subsidy: 보조금

[23] Increasing aid for the world's poorest peoples can be an essential part of effective mitigation .

model

#472 빈도 2 설명 잠금

단어 설명 (뜻/사용법)

샘플북은 단어 설명을 10개까지만 제공합니다.
나머지 설명은 **peshare.com 정식판**에서 이어집니다.

수능 기출 문장

[24] This creates a paradox that rational models of decision making fail to represent.

[35] ② There were Impressionist painters who used a photograph in place of the model or landscape they were painting.

monumental

#473 빈도 2 설명 잠금

단어 설명 (뜻/사용법)

샘플북은 단어 설명을 10개까지만 제공합니다.
나머지 설명은 **peshare.com 정식판**에서 이어집니다.

수능 기출 문장

[29] An Egyptian sculpture no bigger than a person's hand is more monumental than that gigantic pile of stones ④ that constitutes the war memorial in Leipzig, for instance.

[29] "Monumental" is a word that comes very close to ① expressing the basic characteristic of Egyptian art.

mouth

#474 빈도 2 설명 잠금

단어 설명 (뜻/사용법)

샘플북은 단어 설명을 10개까지만 제공합니다.
나머지 설명은 **peshare.com 정식판**에서 이어집니다.

수능 기출 문장

[38] (②) The spread of ideas by word of mouth was equivalent to a game of telephone on a global scale.

[38] Prior to low-cost printing, ideas could and did spread by word of mouth.

move

#475 빈도 2 설명 잠금

단어 설명 (뜻/사용법)

샘플북은 단어 설명을 10개까지만 제공합니다.
나머지 설명은 **peshare.com 정식판**에서 이어집니다.

수능 기출 문장

[30] While afloat, it is uniquely ③ vulnerable, moving slowly with its antlers held high as it struggles to keep its nose above water.

[35] ③ But by and large, the photograph was a challenge to painting and was one cause of painting's moving away from direct representation and reproduction to the abstract painting of the twentieth century.

movement

#476 빈도 2 설명 잠금

단어 설명 (뜻/사용법)

샘플북은 단어 설명을 10개까지만 제공합니다.
나머지 설명은 **peshare.com 정식판**에서 이어집니다.

수능 기출 문장

[32] Many of what we now regard as ‘major’ social movements (e.g. Christianity, trade unionism or feminism) were originally due to the influence of an outspoken minority.

[32] The crucial factor in the success of the suffragette movement was that its supporters were consistent in their views, and this created a considerable degree of social influence.

nation

#477 빈도 2 설명 잠금

단어 설명 (뜻/사용법)

샘플북은 단어 설명을 10개까지만 제공합니다.
나머지 설명은 **peshare.com 정식판**에서 이어집니다.

수능 기출 문장

[20] The concept of the enemy is fundamental to the moral assessment of war: 'The basic aim of a nation at war in establishing an image of the enemy is to distinguish as sharply as possible the act of killing from the act of murder'.

[23] Related issues arise in connection with current and persistently inadequate aid for these nations, in the face of growing threats to agriculture and water supply, and the rules of international trade that mainly benefit rich countries.

near

#478 빈도 2 설명 잠금

단어 설명 (뜻/사용법)

샘플북은 단어 설명을 10개까지만 제공합니다.
나머지 설명은 **peshare.com 정식판**에서 이어집니다.

수능 기출 문장

[33] It is the former that give value, either cultural or financial, to the latter and explain why they have been selected from the near infinity of the past.

[39] A round hill rising above a plain, therefore, would appear on the map as a set of concentric circles, the largest at the base and the smallest near the top.

Nobel

#479 빈도 2 설명 잠금

단어 설명 (뜻/사용법)

샘플북은 단어 설명을 10개까지만 제공합니다.
나머지 설명은 **peshare.com 정식판**에서 이어집니다.

수능 기출 문장

[21] Even the Nobel committee realizes in some way that this is not really in the scientific spirit, and their award citations commonly honor the discovery for having "opened a field up," "transformed a field," or "taken a field in new and unexpected directions."

[21] The Nobel Prize, the pinnacle of scientific accomplishment, is awarded, not for a lifetime of scientific achievement, but for a single discovery, a result.

normal

#480 빈도 2 설명 잠금

단어 설명 (뜻/사용법)

샘플북은 단어 설명을 10개까지만 제공합니다.
나머지 설명은 **peshare.com 정식판**에서 이어집니다.

수능 기출 문장

[37] Any reliance on schematic knowledge, therefore, will be shaped by this information about what's "normal."

[37] As a result, a reliance on schemata will inevitably make the world seem more "normal" than it really is and will make the past seem more "regular" than it actually was.

occur

#481 빈도 2 설명 잠금

단어 설명 (뜻/사용법)

샘플북은 단어 설명을 10개까지만 제공합니다.
나머지 설명은 **peshare.com 정식판**에서 이어집니다.

수능 기출 문장

[32] Such change has often occurred because a minority has converted others to its point of view.

[33] In turn, they may later be discarded as the demands of present societies change, or even, as is presently occurring in the former Eastern Europe, when pasts have to be reinvented to reflect new presents.

onto

#482 빈도 2 설명 잠금

단어 설명 (뜻/사용법)

샘플북은 단어 설명을 10개까지만 제공합니다.
나머지 설명은 **peshare.com 정식판**에서 이어집니다.

수능 기출 문장

[19] He jumped up onto the board just like he had practiced.

[33] The contents, interpretations and representations of the resource are selected according to the demands of the present; an imagined past provides resources for a heritage that is to be passed onto an imagined future.

open

#483 빈도 2 설명 잠금

단어 설명 (뜻/사용법)

샘플북은 단어 설명을 10개까지만 제공합니다.
나머지 설명은 **peshare.com 정식판**에서 이어집니다.

수능 기출 문장

[21] Even the Nobel committee realizes in some way that this is not really in the scientific spirit, and their award citations commonly honor the discovery for having "opened a field up," "transformed a field," or "taken a field in new and unexpected directions."

[43] Olivia stood open-mouthed at the sight of the endless cabbage field.

organization

#484 빈도 2 설명 잠금

단어 설명 (뜻/사용법)

샘플북은 단어 설명을 10개까지만 제공합니다.
나머지 설명은 **peshare.com 정식판**에서 이어집니다.

수능 기출 문장

[22] As a consequence, those people, organizations, and countries that possess the highest-quality information are likely to prosper economically, socially, and politically.

[22] Investigations into the economics of information encompass a variety of categories including the costs of information and information services; the effects of information on decision making; the savings from effective information acquisition; the effects of information on productivity; and the effects of specific agencies (such as corporate, technical, or medical libraries) on the productivity of organizations.

organize

#485 빈도 2 설명 잠금

단어 설명 (뜻/사용법)

샘플북은 단어 설명을 10개까지만 제공합니다.
나머지 설명은 **peshare.com 정식판**에서 이어집니다.

수능 기출 문장

[41] Workers began to pay for leisure activities organized by capitalist enterprises.

page

#486 빈도 2 설명 잠금

단어 설명 (뜻/사용법)

샘플북은 단어 설명을 10개까지만 제공합니다.
나머지 설명은 **peshare.com 정식판**에서 이어집니다.

수능 기출 문장

[21] Big discoveries are covered in the press, show up on the university's home page, help get grants, and make the case for promotions.

[38] (④) A well-trained monk could transcribe around four pages of text per day.

parietal

#487 빈도 2 설명 잠금

단어 설명 (뜻/사용법)

샘플북은 단어 설명을 10개까지만 제공합니다.
나머지 설명은 **peshare.com 정식판**에서 이어집니다.

수능 기출 문장

[34] * bilateral: 양측의 ** parietal: 정수리(부분)의 *** constraint: 제약

[34] Likewise, when we learn Arabic numerals we build a circuit to quickly convert those shapes into quantities — a fast connection from bilateral visual areas to the parietal quantity area.

participation

#488 빈도 2 설명 잠금

단어 설명 (뜻/사용법)

샘플북은 단어 설명을 10개까지만 제공합니다.
나머지 설명은 **peshare.com 정식판**에서 이어집니다.

수능 기출 문장

[41] This no longer meant participation in traditional sports and pastimes.

particularly

#489 빈도 2 설명 잠금

단어 설명 (뜻/사용법)

샘플북은 단어 설명을 10개까지만 제공합니다.
나머지 설명은 **peshare.com 정식판**에서 이어집니다.

수능 기출 문장

[30] Europe's first Homo sapiens lived primarily on large game, particularly reindeer.

[40] Thus fossil fuels, particularly oil and natural gas, in addition to having energy quality advantages (cost, storability, transportability, etc.) over many renewable technologies, also have a "temporal advantage" after accounting for human behavioral preference for current consumption/return.

pastime

#490 빈도 2 설명 잠금

단어 설명 (뜻/사용법)

샘플북은 단어 설명을 10개까지만 제공합니다.
나머지 설명은 **peshare.com 정식판**에서 이어집니다.

수능 기출 문장

[41] This no longer meant participation in traditional sports and pastimes.

patch

#491 빈도 2 설명 잠금

단어 설명 (뜻/사용법)

샘플북은 단어 설명을 10개까지만 제공합니다.
나머지 설명은 **peshare.com 정식판**에서 이어집니다.

수능 기출 문장

[43] The cabbage patch looked like a battlefield.

[43] When they saw the cabbage patch, they suddenly remembered how vast it was.

pay

#492 빈도 2 설명 잠금

단어 설명 (뜻/사용법)

샘플북은 단어 설명을 10개까지만 제공합니다.
나머지 설명은 **peshare.com 정식판**에서 이어집니다.

수능 기출 문장

[41] Workers began to pay for leisure activities organized by capitalist enterprises.

period

#493 빈도 2 설명 잠금

단어 설명 (뜻/사용법)

샘플북은 단어 설명을 10개까지만 제공합니다.
나머지 설명은 **peshare.com 정식판**에서 이어집니다.

수능 기출 문장

[41] Some did this quite explicitly by creating distinct holiday periods, when factories were shut down, because it was better to do this than have work promoted by the casual taking of days off.

person

#494 빈도 2 설명 잠금

단어 설명 (뜻/사용법)

샘플북은 단어 설명을 10개까지만 제공합니다.
나머지 설명은 **peshare.com 정식판**에서 이어집니다.

수능 기출 문장

[29] An Egyptian sculpture no bigger than a person's hand is more monumental than that gigantic pile of stones ④ that constitutes the war memorial in Leipzig, for instance.

[38] While this was tremendously powerful, it limited the complexity of the ideas that could be propagated to those that a single person could remember.

pinnacle

#495 빈도 2 설명 잠금

단어 설명 (뜻/사용법)

샘플북은 단어 설명을 10개까지만 제공합니다.
나머지 설명은 **peshare.com 정식판**에서 이어집니다.

수능 기출 문장

[21] * pinnacle : 정점

[21] The Nobel Prize, the pinnacle of scientific accomplishment, is awarded, not for a lifetime of scientific achievement, but for a single discovery, a result.

please

#496 빈도 2 설명 잠금

단어 설명 (뜻/사용법)

샘플북은 단어 설명을 10개까지만 제공합니다.
나머지 설명은 **peshare.com 정식판**에서 이어집니다.

수능 기출 문장

[18] Please let me know if I can change my submitted recipe.

[27] Please visit our website at www.flyingeaglezip.co.uk for more information.

policy

#497 빈도 2 설명 잠금

단어 설명 (뜻/사용법)

샘플북은 단어 설명을 10개까지만 제공합니다.
나머지 설명은 **peshare.com 정식판**에서 이어집니다.

수능 기출 문장

[23] Perhaps the most cost-effective but politically complicated policy reform would be the removal of several hundred billions of dollars of direct annual subsidies from the two biggest recipients in the OECD — destructive industrial agriculture and fossil fuels.

[23] We argue that the ethical principles of justice provide an essential foundation for policies to protect unborn generations and the poorest countries from climate change.

politically

#498 빈도 2 설명 잠금

단어 설명 (뜻/사용법)

샘플북은 단어 설명을 10개까지만 제공합니다.
나머지 설명은 **peshare.com 정식판**에서 이어집니다.

수능 기출 문장

[22] As a consequence, those people, organizations, and countries that possess the highest-quality information are likely to prosper economically, socially, and politically.

[23] Perhaps the most cost-effective but politically complicated policy reform would be the removal of several hundred billions of dollars of direct annual subsidies from the two biggest recipients in the OECD — destructive industrial agriculture and fossil fuels.

pollen

#499 빈도 2 설명 잠금

단어 설명 (뜻/사용법)

샘플북은 단어 설명을 10개까지만 제공합니다.
나머지 설명은 **peshare.com 정식판**에서 이어집니다.

수능 기출 문장

[43] * pollen : 꽃가루

[43] The butterflies help us grow some other plants because they carry pollen from flower to flower.”

poorest

#500 빈도 2 설명 잠금

단어 설명 (뜻/사용법)

샘플북은 단어 설명을 10개까지만 제공합니다.
나머지 설명은 **peshare.com 정식판**에서 이어집니다.

수능 기출 문장

[23] Increasing aid for the world's poorest peoples can be an essential part of effective mitigation.

[23] We argue that the ethical principles of justice provide an essential foundation for policies to protect unborn generations and the poorest countries from climate change.

position

#501 빈도 2 설명 잠금

단어 설명 (뜻/사용법)

샘플북은 단어 설명을 10개까지만 제공합니다.
나머지 설명은 **peshare.com 정식판**에서 이어집니다.

수능 기출 문장

[32] Minorities that are active and organised, who support and defend their position consistently, can create social conflict, doubt and uncertainty among members of the majority, and ultimately this may lead to social change.

[39] (③) When the contour lines are positioned closely together, the hill's slope is steep; if they lie farther apart, the slope is gentler.

possess

#502 빈도 2 설명 잠금

단어 설명 (뜻/사용법)

샘플북은 단어 설명을 10개까지만 제공합니다.
나머지 설명은 **peshare.com 정식판**에서 이어집니다.

수능 기출 문장

[22] As a consequence, those people, organizations, and countries that possess the highest-quality information are likely to prosper economically, socially, and politically.

[29] This inner weight is the quality which Egyptian art possesses to such a degree that everything in it seems to be made of primeval stone, like a mountain range, even if it is only a few inches across or ⑤ carved in wood.

potential

#503 빈도 2 설명 잠금

단어 설명 (뜻/사용법)

샘플북은 단어 설명을 10개까지만 제공합니다.
나머지 설명은 **peshare.com 정식판**에서 이어집니다.

수능 기출 문장

[24] On the other hand, we often fail to prevent mass tragedies or take appropriate measures to reduce potential losses from natural disasters.

[24] To help societies prevent or reduce damage from catastrophes, a huge amount of effort and technological sophistication are often employed to assess and communicate the size and scope of potential or actual losses.

prevent

#504 빈도 2 설명 잠금

단어 설명 (뜻/사용법)

샘플북은 단어 설명을 10개까지만 제공합니다.
나머지 설명은 **peshare.com 정식판**에서 이어집니다.

수능 기출 문장

[24] On the other hand, we often fail to prevent mass tragedies or take appropriate measures to reduce potential losses from natural disasters.

[24] To help societies prevent or reduce damage from catastrophes, a huge amount of effort and technological sophistication are often employed to assess and communicate the size and scope of potential or actual losses.

price

#505 빈도 2 설명 잠금

단어 설명 (뜻/사용법)

샘플북은 단어 설명을 10개까지만 제공합니다.
나머지 설명은 **peshare.com 정식판**에서 이어집니다.

수능 기출 문장

[22] Information has become a recognized entity to be measured, evaluated, and priced .

[27] Age requirement: 13 years old and over Price : ￡20 Zipline length: 500 metres Duration: 30 minutes (including safety instruction) Restrictions: —People with back problems or serious heart conditions —Weight: over 125 kg —Height: under 120 cm ※ We do not take responsibility for lost valuables.

primeval

#506 빈도 2 설명 잠금

단어 설명 (뜻/사용법)

샘플북은 단어 설명을 10개까지만 제공합니다.
나머지 설명은 **peshare.com 정식판**에서 이어집니다.

수능 기출 문장

[29] * gigantic: 거대한 ** primeval : 원시 시대의

[29] This inner weight is the quality which Egyptian art possesses to such a degree that everything in it seems to be made of primeval stone, like a mountain range, even if it is only a few inches across or ⑤ carved in wood.

problem

#507 빈도 2 설명 잠금

단어 설명 (뜻/사용법)

샘플북은 단어 설명을 10개까지만 제공합니다.
나머지 설명은 **peshare.com 정식판**에서 이어집니다.

수능 기출 문장

[27] Age requirement: 13 years old and over Price: £20 Zipline length: 500 metres Duration: 30 minutes (including safety instruction) Restrictions: —People with back problems or serious heart conditions —Weight: over 125 kg —Height: under 120 cm ※ We do not take responsibility for lost valuables.

[28] If there's a problem, the blue light will flash.

produce

#508 빈도 2 설명 잠금

단어 설명 (뜻/사용법)

샘플북은 단어 설명을 10개까지만 제공합니다.
나머지 설명은 **peshare.com 정식판**에서 이어집니다.

수능 기출 문장

[37] Moreover, the types of errors produced by schemata are quite predictable: Bear in mind that schemata summarize the broad pattern of your experience, and so they tell you, in essence, what's typical or ordinary in a given situation.

[40] For example, the energy output from solar panels or wind power engines, where most investment happens before they begin producing, may need to be assessed differently when compared to most fossil fuel extraction technologies, where a large proportion of the energy output comes much sooner, and a larger (relative) proportion of inputs is applied during the extraction process, and not upfront.

production

#509 빈도 2 설명 잠금

단어 설명 (뜻/사용법)

샘플북은 단어 설명을 10개까지만 제공합니다.
나머지 설명은 **peshare.com 정식판**에서 이어집니다.

수능 기출 문장

[41] 'Leisure' as a distinct non-work time, whether in the form of the holiday, weekend, or evening, was a result of the disciplined and bounded work time created by capitalist production.

productivity

#510 빈도 2 설명 잠금

단어 설명 (뜻/사용법)

샘플북은 단어 설명을 10개까지만 제공합니다.
나머지 설명은 **peshare.com 정식판**에서 이어집니다.

수능 기출 문장

[22] Investigations into the economics of information encompass a variety of categories including the costs of information and information services; the effects of information on decision making; the savings from effective information acquisition; the effects of information on productivity; and the effects of specific agencies (such as corporate, technical, or medical libraries) on the productivity of organizations.

profit

#511 빈도 2 설명 잠금

단어 설명 (뜻/사용법)

샘플북은 단어 설명을 10개까지만 제공합니다.
나머지 설명은 **peshare.com 정식판**에서 이어집니다.

수능 기출 문장

[41] The importance of this can hardly be exaggerated, for whole new industries were emerging to exploit and develop the leisure market, which was to become a huge source of consumer demand, employment, and profit.

propagate

#512 빈도 2 설명 잠금

단어 설명 (뜻/사용법)

샘플북은 단어 설명을 10개까지만 제공합니다.
나머지 설명은 **peshare.com 정식판**에서 이어집니다.

수능 기출 문장

[38] * fidelity: 충실 ** propagate : 전파하다

[38] While this was tremendously powerful, it limited the complexity of the ideas that could be propagated to those that a single person could remember.

proportion

#513 빈도 2 설명 잠금

단어 설명 (뜻/사용법)

샘플북은 단어 설명을 10개까지만 제공합니다.
나머지 설명은 **peshare.com 정식판**에서 이어집니다.

수능 기출 문장

[40] For example, the energy output from solar panels or wind power engines, where most investment happens before they begin producing, may need to be assessed differently when compared to most fossil fuel extraction technologies, where a large proportion of the energy output comes much sooner, and a larger (relative) proportion of inputs is applied during the extraction process, and not upfront.

provide

#514 빈도 2 설명 잠금

단어 설명 (뜻/사용법)

샘플북은 단어 설명을 10개까지만 제공합니다.
나머지 설명은 **peshare.com 정식판**에서 이어집니다.

수능 기출 문장

[23] We argue that the ethical principles of justice provide an essential foundation for policies to protect unborn generations and the poorest countries from climate change.

[33] The contents, interpretations and representations of the resource are selected according to the demands of the present; an imagined past provides resources for a heritage that is to be passed onto an imagined future.

put

#515 빈도 2 설명 잠금

단어 설명 (뜻/사용법)

샘플북은 단어 설명을 10개까지만 제공합니다.
나머지 설명은 **peshare.com 정식판**에서 이어집니다.

수능 기출 문장

[35] When photography came along in the nineteenth century, painting was put in crisis.

[35] ④ Therefore, the painters of that century put more focus on expressing nature, people, and cities as they were in reality.

quantity

#516 빈도 2 설명 잠금

단어 설명 (뜻/사용법)

샘플북은 단어 설명을 10개까지만 제공합니다.
나머지 설명은 **peshare.com 정식판**에서 이어집니다.

수능 기출 문장

[34] Likewise, when we learn Arabic numerals we build a circuit to quickly convert those shapes into quantities — a fast connection from bilateral visual areas to the parietal quantity area.

quickly

#517 빈도 2 설명 잠금

단어 설명 (뜻/사용법)

샘플북은 단어 설명을 10개까지만 제공합니다.
나머지 설명은 **peshare.com 정식판**에서 이어집니다.

수능 기출 문장

[34] Likewise, when we learn Arabic numerals we build a circuit to quickly convert those shapes into quantities — a fast connection from bilateral visual areas to the parietal quantity area.

[38] (⑤) A printing press could copy information thousands of times faster, allowing knowledge to spread far more quickly, with full fidelity, than ever before.

racing

#518 빈도 2 설명 잠금

단어 설명 (뜻/사용법)

샘플북은 단어 설명을 10개까지만 제공합니다.
나머지 설명은 **peshare.com 정식판**에서 이어집니다.

수능 기출 문장

[41] Mass travel to spectator sports, especially football and horse-racing, where people could be charged for entry, was now possible.

reason

#519 빈도 2 설명 잠금

단어 설명 (뜻/사용법)

샘플북은 단어 설명을 10개까지만 제공합니다.
나머지 설명은 **peshare.com 정식판**에서 이어집니다.

수능 기출 문장

[29] The reason for this is not the external size and massiveness of their works, although the Egyptians admittedly achieved some amazing things in this respect.

[34] Our brains did not have enough time to evolve for them, but I reason that they were made possible because _____.

recent

#520 빈도 2 설명 잠금

단어 설명 (뜻/사용법)

샘플북은 단어 설명을 10개까지만 제공합니다.
나머지 설명은 **peshare.com 정식판**에서 이어집니다.

수능 기출 문장

[24] However, recent behavioral research casts doubt on this fundamental assumption.

[34] Writing, arithmetic, science — all are recent inventions.

recognize

#521 빈도 2 설명 잠금

단어 설명 (뜻/사용법)

샘플북은 단어 설명을 10개까지만 제공합니다.
나머지 설명은 **peshare.com 정식판**에서 이어집니다.

수능 기출 문장

[22] Information has become a recognized entity to be measured, evaluated, and priced.

[34] When we learn to read, we recycle a specific region of our visual system known as the visual word-form area, enabling us to recognize strings of letters and connect them to language areas.

reduce

#522 빈도 2 설명 잠금

단어 설명 (뜻/사용법)

샘플북은 단어 설명을 10개까지만 제공합니다.
나머지 설명은 **peshare.com 정식판**에서 이어집니다.

수능 기출 문장

[24] On the other hand, we often fail to prevent mass tragedies or take appropriate measures to reduce potential losses from natural disasters.

[24] To help societies prevent or reduce damage from catastrophes, a huge amount of effort and technological sophistication are often employed to assess and communicate the size and scope of potential or actual losses.

regards

#523 빈도 2 설명 잠금

단어 설명 (뜻/사용법)

샘플북은 단어 설명을 10개까지만 제공합니다.
나머지 설명은 **peshare.com 정식판**에서 이어집니다.

수능 기출 문장

[18] Best Regards, Sophia Walker

[40] Due to the fact that people tend to favor more _____ outputs, fossil fuels are more _____ than renewable energy alternatives in regards to the distance between inputs and outputs.

reindeer

#524 빈도 2 설명 잠금

단어 설명 (뜻/사용법)

샘플북은 단어 설명을 10개까지만 제공합니다.
나머지 설명은 **peshare.com 정식판**에서 이어집니다.

수능 기출 문장

[30] Europe's first Homo sapiens lived primarily on large game, particularly reindeer.

[30] The reindeer, however, had a ② weakness that mankind would mercilessly exploit: it swam poorly.

reliance

#525 빈도 2 설명 잠금

단어 설명 (뜻/사용법)

샘플북은 단어 설명을 10개까지만 제공합니다.
나머지 설명은 **peshare.com 정식판**에서 이어집니다.

수능 기출 문장

[37] Any reliance on schematic knowledge, therefore, will be shaped by this information about what's "normal."

[37] As a result, a reliance on schemata will inevitably make the world seem more "normal" than it really is and will make the past seem more "regular" than it actually was.

render

#526 빈도 2 설명 잠금

단어 설명 (뜻/사용법)

샘플북은 단어 설명을 10개까지만 제공합니다.
나머지 설명은 **peshare.com 정식판**에서 이어집니다.

수능 기출 문장

[35] * render : 표현하다 ** configuration: 배치

[35] ⑤ Since photographs did such a good job of representing things as they existed in the world, painters were freed to look inward and represent things as they were in their imagination, rendering emotion in the color, volume, line, and spatial configurations native to the painter's art.

replicable

#527 빈도 2 설명 잠금

단어 설명 (뜻/사용법)

샘플북은 단어 설명을 10개까지만 제공합니다.
나머지 설명은 **peshare.com 정식판**에서 이어집니다.

수능 기출 문장

[36] * replicable : 반복 가능한

[36] But for all of these difficulties for psychology, the payoff of the scientific method is that the findings are replicable ; that is, if you run the same study again following the same procedures, you will be very likely to get the same results.

reveal

#528 빈도 2 설명 잠금

단어 설명 (뜻/사용법)

샘플북은 단어 설명을 10개까지만 제공합니다.
나머지 설명은 **peshare.com 정식판**에서 이어집니다.

수능 기출 문장

[31] The data revealed that the news of the king's death had been widely socially shared.

[39] (⑤) At a glance, they reveal whether the relief in the mapped area is great or small: a "busy" contour map means lots of high relief.

scarp

#529 빈도 2 설명 잠금

단어 설명 (뜻/사용법)

샘플북은 단어 설명을 10개까지만 제공합니다.
나머지 설명은 **peshare.com 정식판**에서 이어집니다.

수능 기출 문장

[39] (④) Contour lines can represent scarps, hollows, and valleys of the local topography.

[39] * concentric: 중심이 같은 ** scarp: 가파른 비탈 *** relief: (토지의) 고저, 기복

science

#530 빈도 2 설명 잠금

단어 설명 (뜻/사용법)

샘플북은 단어 설명을 10개까지만 제공합니다.
나머지 설명은 **peshare.com 정식판**에서 이어집니다.

수능 기출 문장

[21] Although not the explicit goal, the best science can really be seen as refining ignorance.

[34] Writing, arithmetic, science — all are recent inventions.

scientist

#531 빈도 2 설명 잠금

단어 설명 (뜻/사용법)

샘플북은 단어 설명을 10개까지만 제공합니다.
나머지 설명은 **peshare.com 정식판**에서 이어집니다.

수능 기출 문장

[21] Great scientists, the pioneers that we admire, are not concerned with results but with the next questions.

[21] Scientists, especially young ones, can get too obsessed with results.

scroll

#532 빈도 2 설명 잠금

단어 설명 (뜻/사용법)

샘플북은 단어 설명을 10개까지만 제공합니다.
나머지 설명은 **peshare.com 정식판**에서 이어집니다.

수능 기출 문장

[38] (③) But the incredible amount of time required to copy a scroll or book by hand limited the speed with which information could spread this way.

[38] The advent of literacy and the creation of handwritten scrolls and, eventually, handwritten books strengthened the ability of large and complex ideas to spread with high fidelity.

select

#533 빈도 2 설명 잠금

단어 설명 (뜻/사용법)

샘플북은 단어 설명을 10개까지만 제공합니다.
나머지 설명은 **peshare.com 정식판**에서 이어집니다.

수능 기출 문장

[33] It is the former that give value, either cultural or financial, to the latter and explain why they have been selected from the near infinity of the past.

[33] The contents, interpretations and representations of the resource are selected according to the demands of the present; an imagined past provides resources for a heritage that is to be passed onto an imagined future.

separate

#534 빈도 2 설명 잠금

단어 설명 (뜻/사용법)

샘플북은 단어 설명을 10개까지만 제공합니다.
나머지 설명은 **peshare.com 정식판**에서 이어집니다.

수능 기출 문장

[41] However, by requiring continuous work during work hours and ruling out non-work activity, employers had separated out leisure from work.

share

#535 빈도 2 설명 잠금

단어 설명 (뜻/사용법)

샘플북은 단어 설명을 10개까지만 제공합니다.
나머지 설명은 **peshare.com 정식판**에서 이어집니다.

수능 기출 문장

[31] The data revealed that the news of the king's death had been widely socially shared.

[31] The more an event is socially shared, the more it will be fixed in people's minds.

sharing

#536 빈도 2 설명 잠금

단어 설명 (뜻/사용법)

샘플북은 단어 설명을 10개까지만 제공합니다.
나머지 설명은 **peshare.com 정식판**에서 이어집니다.

수능 기출 문장

[31] Social sharing may in this way help to counteract some natural tendency people may have.

[31] The _____ social sharing of the bad news contributes to realism.

show

#537 빈도 2 설명 잠금

단어 설명 (뜻/사용법)

샘플북은 단어 설명을 10개까지만 제공합니다.
나머지 설명은 **peshare.com 정식판**에서 이어집니다.

수능 기출 문장

[21] Big discoveries are covered in the press, show up on the university's home page, help get grants, and make the case for promotions.

[25] The tables above show the top ten origin countries and the number of international students enrolled in U.S. colleges and universities in two school years, 1979-1980 and 2016-2017.

shut

#538 빈도 2 설명 잠금

단어 설명 (뜻/사용법)

샘플북은 단어 설명을 10개까지만 제공합니다.
나머지 설명은 **peshare.com 정식판**에서 이어집니다.

수능 기출 문장

[41] Some did this quite explicitly by creating distinct holiday periods, when factories were shut down, because it was better to do this than have work promoted by the casual taking of days off.

simply

#539 빈도 2 설명 잠금

단어 설명 (뜻/사용법)

샘플북은 단어 설명을 10개까지만 제공합니다.
나머지 설명은 **peshare.com 정식판**에서 이어집니다.

수능 기출 문장

[32] Minorities tend not to have much power or status and may even be dismissed as troublemakers, extremists or simply ‘weirdos’.

[36] Simply knowing they are being observed may cause people to behave differently (such as more politely!)

since

#540 빈도 2 설명 잠금

단어 설명 (뜻/사용법)

샘플북은 단어 설명을 10개까지만 제공합니다.
나머지 설명은 **peshare.com 정식판**에서 이어집니다.

수능 기출 문장

[29] Never before and never since has the quality of monumentality been achieved as fully as it ② did in Egypt.

[35] ⑤ Since photographs did such a good job of representing things as they existed in the world, painters were freed to look inward and represent things as they were in their imagination, rendering emotion in the color, volume, line, and spatial configurations native to the painter's art.

sister

#541 빈도 2 설명 잠금

단어 설명 (뜻/사용법)

샘플북은 단어 설명을 10개까지만 제공합니다.
나머지 설명은 **peshare.com 정식판**에서 이어집니다.

수능 기출 문장

[43] Olivia and her sister Ellie were standing with Grandma in the middle of the cabbages.

[43] The two sisters gladly agreed and went back to the house to get ready.

specific

#542 빈도 2 설명 잠금

단어 설명 (뜻/사용법)

샘플북은 단어 설명을 10개까지만 제공합니다.
나머지 설명은 **peshare.com 정식판**에서 이어집니다.

수능 기출 문장

[22] Investigations into the economics of information encompass a variety of categories including the costs of information and information services; the effects of information on decision making; the savings from effective information acquisition; the effects of information on productivity; and the effects of specific agencies (such as corporate, technical, or medical libraries) on the productivity of organizations.

[34] When we learn to read, we recycle a specific region of our visual system known as the visual word-form area, enabling us to recognize strings of letters and connect them to language areas.

spectator

#543 빈도 2 설명 잠금

단어 설명 (뜻/사용법)

샘플북은 단어 설명을 10개까지만 제공합니다.
나머지 설명은 **peshare.com 정식판**에서 이어집니다.

수능 기출 문장

[41] Mass travel to spectator sports, especially football and horse-racing, where people could be charged for entry, was now possible.

status

#544 빈도 2 설명 잠금

단어 설명 (뜻/사용법)

샘플북은 단어 설명을 10개까지만 제공합니다.
나머지 설명은 **peshare.com 정식판**에서 이어집니다.

수능 기출 문장

[28] Charge Status LED: Blue Light: Your smartphone is charging.

[32] Minorities tend not to have much power or status and may even be dismissed as troublemakers, extremists or simply ‘weirdos’.

subsidy

#545 빈도 2 설명 잠금

단어 설명 (뜻/사용법)

샘플북은 단어 설명을 10개까지만 제공합니다.
나머지 설명은 **peshare.com 정식판**에서 이어집니다.

수능 기출 문장

[23] * mitigation: 완화 ** abatement: 감소 *** subsidy : 보조금

[23] Perhaps the most cost-effective but politically complicated policy reform would be the removal of several hundred billions of dollars of direct annual subsidies from the two biggest recipients in the OECD — destructive industrial agriculture and fossil fuels.

suddenly

#546 빈도 2 설명 잠금

단어 설명 (뜻/사용법)

샘플북은 단어 설명을 10개까지만 제공합니다.
나머지 설명은 **peshare.com 정식판**에서 이어집니다.

수능 기출 문장

[43] Suddenly, Grandma asked, “Do you know what a Cabbage White is?”

[43] When they saw the cabbage patch, they suddenly remembered how vast it was.

suffragette

#547 빈도 2 설명 잠금

단어 설명 (뜻/사용법)

샘플북은 단어 설명을 10개까지만 제공합니다.
나머지 설명은 **peshare.com 정식판**에서 이어집니다.

수능 기출 문장

[32] * dismiss: 일축하다 ** weirdo: 별난 사람 *** suffragette : 여성 참정권론자

[32] The crucial factor in the success of the suffragette movement was that its supporters were consistent in their views, and this created a considerable degree of social influence.

suggest

#548 빈도 2 설명 잠금

단어 설명 (뜻/사용법)

샘플북은 단어 설명을 10개까지만 제공합니다.
나머지 설명은 **peshare.com 정식판**에서 이어집니다.

수능 기출 문장

[43] Grandma suggested.

[43] It was as if the butterflies were making fun of Olivia; they seemed to be laughing at her, suggesting that they would lay millions more eggs.

surprising

#549 빈도 2 설명 잠금

단어 설명 (뜻/사용법)

샘플북은 단어 설명을 10개까지만 제공합니다.
나머지 설명은 **peshare.com 정식판**에서 이어집니다.

수능 기출 문장

[41] This might seem surprising, for the early cotton masters wanted to keep their machinery running as long as possible and forced their employees to work very long hours.

system

#550 빈도 2 설명 잠금

단어 설명 (뜻/사용법)

샘플북은 단어 설명을 10개까지만 제공합니다.
나머지 설명은 **peshare.com 정식판**에서 이어집니다.

수능 기출 문장

[34] When we learn to read, we recycle a specific region of our visual system known as the visual word-form area, enabling us to recognize strings of letters and connect them to language areas.

[40] Biological organisms, including human societies both with and without market systems, discount distant outputs over those available at the present time based on risks associated with an uncertain future.

Taiwan

#551 빈도 2 설명 잠금

단어 설명 (뜻/사용법)

샘플북은 단어 설명을 10개까지만 제공합니다.
나머지 설명은 **peshare.com 정식판**에서 이어집니다.

수능 기출 문장

[25] ② Iran, Taiwan, and Nigeria were the top three origin countries of international students in 1979-1980, among which only Taiwan was included in the list of the top ten origin countries in 2016-2017.

taking

#552 빈도 2 설명 잠금

단어 설명 (뜻/사용법)

샘플북은 단어 설명을 10개까지만 제공합니다.
나머지 설명은 **peshare.com 정식판**에서 이어집니다.

수능 기출 문장

[19] Taking a deep breath, he picked up his board and ran into the water.

[41] Some did this quite explicitly by creating distinct holiday periods, when factories were shut down, because it was better to do this than have work promoted by the casual taking of days off.

task

#553 빈도 2 설명 잠금

단어 설명 (뜻/사용법)

샘플북은 단어 설명을 10개까지만 제공합니다.
나머지 설명은 **peshare.com 정식판**에서 이어집니다.

수능 기출 문장

[30] Even under ideal circumstances, hunting these fast animals with spear or bow and arrow is an ① uncertain task.

[36] This is a much more challenging task than studying snails or sound waves.

technical

#554 빈도 2 설명 잠금

단어 설명 (뜻/사용법)

샘플북은 단어 설명을 10개까지만 제공합니다.
나머지 설명은 **peshare.com 정식판**에서 이어집니다.

수능 기출 문장

[22] Investigations into the economics of information encompass a variety of categories including the costs of information and information services; the effects of information on decision making; the savings from effective information acquisition; the effects of information on productivity; and the effects of specific agencies (such as corporate, technical, or medical libraries) on the productivity of organizations.

[23] Even a small amount of this money would accelerate the already rapid rate of technical progress and investment in renewable energy in many areas, as well as encourage the essential switch to conservation agriculture.

technology

#555 빈도 2 설명 잠금

단어 설명 (뜻/사용법)

샘플북은 단어 설명을 10개까지만 제공합니다.
나머지 설명은 **peshare.com 정식판**에서 이어집니다.

수능 기출 문장

[40] For example, the energy output from solar panels or wind power engines, where most investment happens before they begin producing, may need to be assessed differently when compared to most fossil fuel extraction technologies, where a large proportion of the energy output comes much sooner, and a larger (relative) proportion of inputs is applied during the extraction process, and not upfront.

[40] Thus fossil fuels, particularly oil and natural gas, in addition to having energy quality advantages (cost, storability, transportability, etc.) over many renewable technologies, also have a “temporal advantage” after accounting for human behavioral preference for current consumption/return.

tell

#556 빈도 2 설명 잠금

단어 설명 (뜻/사용법)

샘플북은 단어 설명을 10개까지만 제공합니다.
나머지 설명은 **peshare.com 정식판**에서 이어집니다.

수능 기출 문장

[21] The highly respected physicist Enrico Fermi told his students that an experiment that successfully proves a hypothesis is a measurement; one that doesn't is a discovery.

[37] Moreover, the types of errors produced by schemata are quite predictable: Bear in mind that schemata summarize the broad pattern of your experience, and so they tell you, in essence, what's typical or ordinary in a given situation.

think

#557 빈도 2 설명 잠금

단어 설명 (뜻/사용법)

샘플북은 단어 설명을 10개까지만 제공합니다.
나머지 설명은 **peshare.com 정식판**에서 이어집니다.

수능 기출 문장

[36] It often requires great cleverness to conceive of measures that tap into what people are thinking without altering their thinking, called reactivity.

[43] She thought they could not possibly pick all of the caterpillars off.

thinking

#558 빈도 2 설명 잠금

단어 설명 (뜻/사용법)

샘플북은 단어 설명을 10개까지만 제공합니다.
나머지 설명은 **peshare.com 정식판**에서 이어집니다.

수능 기출 문장

[20] However, we need to be cautious about thinking of war and the image of the enemy that informs it in an abstract and uniform way.

[36] It often requires great cleverness to conceive of measures that tap into what people are thinking without altering their thinking, called reactivity.

three

#559 빈도 2 설명 잠금

단어 설명 (뜻/사용법)

샘플북은 단어 설명을 10개까지만 제공합니다.
나머지 설명은 **peshare.com 정식판**에서 이어집니다.

수능 기출 문장

[25] ① The total number of international students in 2016-2017 was over three times larger than the total number of international students in 1979-1980.

[25] ② Iran, Taiwan, and Nigeria were the top three origin countries of international students in 1979-1980, among which only Taiwan was included in the list of the top ten origin countries in 2016-2017.

too

#560 빈도 2 설명 잠금

단어 설명 (뜻/사용법)

샘플북은 단어 설명을 10개까지만 제공합니다.
나머지 설명은 **peshare.com 정식판**에서 이어집니다.

수능 기출 문장

[21] Scientists, especially young ones, can get too obsessed with results.

[33] It follows too that the meanings and functions of memory and tradition are defined in the present.

total

#561 빈도 2 설명 잠금

단어 설명 (뜻/사용법)

샘플북은 단어 설명을 10개까지만 제공합니다.
나머지 설명은 **peshare.com 정식판**에서 이어집니다.

수능 기출 문장

[25] ① The total number of international students in 2016-2017 was over three times larger than the total number of international students in 1979-1980.

trade

#562 빈도 2 설명 잠금

단어 설명 (뜻/사용법)

샘플북은 단어 설명을 10개까지만 제공합니다.
나머지 설명은 **peshare.com 정식판**에서 이어집니다.

수능 기출 문장

[23] Related issues arise in connection with current and persistently inadequate aid for these nations, in the face of growing threats to agriculture and water supply, and the rules of international trade that mainly benefit rich countries.

[32] Many of what we now regard as ‘major’ social movements (e.g. Christianity, trade unionism or feminism) were originally due to the influence of an outspoken minority.

tradition

#563 빈도 2 설명 잠금

단어 설명 (뜻/사용법)

샘플북은 단어 설명을 10개까지만 제공합니다.
나머지 설명은 **peshare.com 정식판**에서 이어집니다.

수능 기출 문장

[33] Heritage is concerned with the ways in which very selective material artefacts, mythologies, memories and traditions become resources for the present.

[33] It follows too that the meanings and functions of memory and tradition are defined in the present.

traditional

#564 빈도 2 설명 잠금

단어 설명 (뜻/사용법)

샘플북은 단어 설명을 10개까지만 제공합니다.
나머지 설명은 **peshare.com 정식판**에서 이어집니다.

수능 기출 문장

[41] This no longer meant participation in traditional sports and pastimes.

travel

#565 빈도 2 설명 잠금

단어 설명 (뜻/사용법)

샘플북은 단어 설명을 10개까지만 제공합니다.
나머지 설명은 **peshare.com 정식판**에서 이어집니다.

수능 기출 문장

[41] Mass travel to spectator sports, especially football and horse-racing, where people could be charged for entry, was now possible.

type

#566 빈도 2 설명 잠금

단어 설명 (뜻/사용법)

샘플북은 단어 설명을 10개까지만 제공합니다.
나머지 설명은 **peshare.com 정식판**에서 이어집니다.

수능 기출 문장

[37] Moreover, the types of errors produced by schemata are quite predictable: Bear in mind that schemata summarize the broad pattern of your experience, and so they tell you, in essence, what's typical or ordinary in a given situation.

[40] As the timing of inputs and outputs varies greatly depending on the type of energy, there is a strong case to incorporate time when assessing energy alternatives.

typical

#567 빈도 2 설명 잠금

단어 설명 (뜻/사용법)

샘플북은 단어 설명을 10개까지만 제공합니다.
나머지 설명은 **peshare.com 정식판**에서 이어집니다.

수능 기출 문장

[37] Likewise, if there are things you can't recall, your schemata will fill in the gaps with knowledge about what's typical in that situation.

[37] Moreover, the types of errors produced by schemata are quite predictable: Bear in mind that schemata summarize the broad pattern of your experience, and so they tell you, in essence, what's typical or ordinary in a given situation.

uncertain

#568 빈도 2 설명 잠금

단어 설명 (뜻/사용법)

샘플북은 단어 설명을 10개까지만 제공합니다.
나머지 설명은 **peshare.com 정식판**에서 이어집니다.

수능 기출 문장

[30] Even under ideal circumstances, hunting these fast animals with spear or bow and arrow is an ① uncertain task.

[40] Biological organisms, including human societies both with and without market systems, discount distant outputs over those available at the present time based on risks associated with an uncertain future.

under

#569 빈도 2 설명 잠금

단어 설명 (뜻/사용법)

샘플북은 단어 설명을 10개까지만 제공합니다.
나머지 설명은 **peshare.com 정식판**에서 이어집니다.

수능 기출 문장

[27] Age requirement: 13 years old and over Price: £20 Zipline length: 500 metres Duration: 30 minutes (including safety instruction) Restrictions: —People with back problems or serious heart conditions —Weight: over 125 kg —Height: under 120 cm ※ We do not take responsibility for lost valuables.

[30] Even under ideal circumstances, hunting these fast animals with spear or bow and arrow is an ① uncertain task.

understand

#570 빈도 2 설명 잠금

단어 설명 (뜻/사용법)

샘플북은 단어 설명을 10개까지만 제공합니다.
나머지 설명은 **peshare.com 정식판**에서 이어집니다.

수능 기출 문장

[24] Many people do not understand large numbers.

[24] This effort assumes that people can understand the resulting numbers and act on them appropriately.

unexpected

#571 빈도 2 설명 잠금

단어 설명 (뜻/사용법)

샘플북은 단어 설명을 10개까지만 제공합니다.
나머지 설명은 **peshare.com 정식판**에서 이어집니다.

수능 기출 문장

[21] Even the Nobel committee realizes in some way that this is not really in the scientific spirit, and their award citations commonly honor the discovery for having "opened a field up," "transformed a field," or "taken a field in new and unexpected directions."

[31] Finkenauer and Rimé investigated the memory of the unexpected death of Belgium's King Baudouin in 1993 in a large sample of Belgian citizens.

union

#572 빈도 2 설명 잠금

단어 설명 (뜻/사용법)

샘플북은 단어 설명을 10개까지만 제공합니다.
나머지 설명은 **peshare.com 정식판**에서 이어집니다.

수능 기출 문장

[41] Workers then wanted more leisure and leisure time was enlarged by union campaigns, which first started in the cotton industry, and eventually new laws were passed that limited the hours of work and gave workers holiday entitlements.

upfront

#573 빈도 2 설명 잠금

단어 설명 (뜻/사용법)

샘플북은 단어 설명을 10개까지만 제공합니다.
나머지 설명은 **peshare.com 정식판**에서 이어집니다.

수능 기출 문장

[40] * upfront : 선행 투자의.

[40] For example, the energy output from solar panels or wind power engines, where most investment happens before they begin producing, may need to be assessed differently when compared to most fossil fuel extraction technologies, where a large proportion of the energy output comes much sooner, and a larger (relative) proportion of inputs is applied during the extraction process, and not upfront .

use

#574 빈도 2 설명 잠금

단어 설명 (뜻/사용법)

샘플북은 단어 설명을 10개까지만 제공합니다.
나머지 설명은 **peshare.com 정식판**에서 이어집니다.

수능 기출 문장

[35] ① Some painters made practical use of the invention.

[35] ② There were Impressionist painters who used a photograph in place of the model or landscape they were painting.

valley

#575 빈도 2 설명 잠금

단어 설명 (뜻/사용법)

샘플북은 단어 설명을 10개까지만 제공합니다.
나머지 설명은 **peshare.com 정식판**에서 이어집니다.

수능 기출 문장

[39] (④) Contour lines can represent scarps, hollows, and valleys of the local topography.

[39] A major challenge for map-makers is the depiction of hills and valleys, slopes and flatlands collectively called the topography.

value

#576 빈도 2 설명 잠금

단어 설명 (뜻/사용법)

샘플북은 단어 설명을 10개까지만 제공합니다.
나머지 설명은 **peshare.com 정식판**에서 이어집니다.

수능 기출 문장

[22] With the industrial society evolving into an information-based society, the concept of information as a product, a commodity with its own value, has emerged.

[33] It is the former that give value, either cultural or financial, to the latter and explain why they have been selected from the near infinity of the past.

Washington

#577 빈도 2 설명 잠금

단어 설명 (뜻/사용법)

샘플북은 단어 설명을 10개까지만 제공합니다.
나머지 설명은 **peshare.com 정식판**에서 이어집니다.

수능 기출 문장

[26] Marjorie Kinnan Rawlings, an American author born in Washington, D.C. in 1896, wrote novels with rural themes and settings.

[26] While she was young, one of her stories appeared in The Washington Post.

website

#578 빈도 2 설명 잠금

단어 설명 (뜻/사용법)

샘플북은 단어 설명을 10개까지만 제공합니다.
나머지 설명은 **peshare.com 정식판**에서 이어집니다.

수능 기출 문장

[18] I have checked the website again, but I could only find information about the contest date, time, and prizes.

[27] Please visit our website at www.flyingeaglezip.co.uk for more information.

weekend

#579 빈도 2 설명 잠금

단어 설명 (뜻/사용법)

샘플북은 단어 설명을 10개까지만 제공합니다.
나머지 설명은 **peshare.com 정식판**에서 이어집니다.

수능 기출 문장

[41] 'Leisure' as a distinct non-work time, whether in the form of the holiday, weekend, or evening, was a result of the disciplined and bounded work time created by capitalist production.

weirdo

#580 빈도 2 설명 잠금

단어 설명 (뜻/사용법)

샘플북은 단어 설명을 10개까지만 제공합니다.
나머지 설명은 **peshare.com 정식판**에서 이어집니다.

수능 기출 문장

[32] * dismiss: 일축하다 ** weirdo: 별난 사람 *** suffragette: 여성 참정권론자

[32] Minorities tend not to have much power or status and may even be dismissed as troublemakers, extremists or simply ‘weirdos’.

well

#581 빈도 2 설명 잠금

단어 설명 (뜻/사용법)

샘플북은 단어 설명을 10개까지만 제공합니다.
나머지 설명은 **peshare.com 정식판**에서 이어집니다.

수능 기출 문장

[23] Even a small amount of this money would accelerate the already rapid rate of technical progress and investment in renewable energy in many areas, as well as encourage the essential switch to conservation agriculture.

[38] (④) A well-trained monk could transcribe around four pages of text per day.

whole

#582 빈도 2 설명 잠금

단어 설명 (뜻/사용법)

샘플북은 단어 설명을 10개까지만 제공합니다.
나머지 설명은 **peshare.com 정식판**에서 이어집니다.

수능 기출 문장

[41] The importance of this can hardly be exaggerated, for whole new industries were emerging to exploit and develop the leisure market, which was to become a huge source of consumer demand, employment, and profit.

Wireless

#583 빈도 2 설명 잠금

단어 설명 (뜻/사용법)

샘플북은 단어 설명을 10개까지만 제공합니다.
나머지 설명은 **peshare.com 정식판**에서 이어집니다.

수능 기출 문장

[28] Wireless Charging Pad — Instructions — Wireless Smartphone Charging: Connect the charging pad to a power source.

wriggle

#584 빈도 2 설명 잠금

단어 설명 (뜻/사용법)

샘플북은 단어 설명을 10개까지만 제공합니다.
나머지 설명은 **peshare.com 정식판**에서 이어집니다.

수능 기출 문장

[43] * wriggle : 꿈틀거리다.

[43] The caterpillars wriggled as they were picked up while Cabbage Whites filled the air around them.

year

#585 빈도 2 설명 잠금

단어 설명 (뜻/사용법)

샘플북은 단어 설명을 10개까지만 제공합니다.
나머지 설명은 **peshare.com 정식판**에서 이어집니다.

수능 기출 문장

[25] The tables above show the top ten origin countries and the number of international students enrolled in U.S. colleges and universities in two school years, 1979-1980 and 2016-2017.

[27] Age requirement: 13 years old and over Price: £20 Zipline length: 500 metres Duration: 30 minutes (including safety instruction) Restrictions: —People with back problems or serious heart conditions —Weight: over 125 kg —Height: under 120 cm ※ We do not take responsibility for lost valuables.

young

#586 빈도 2 설명 잠금

단어 설명 (뜻/사용법)

샘플북은 단어 설명을 10개까지만 제공합니다.
나머지 설명은 **peshare.com 정식판**에서 이어집니다.

수능 기출 문장

[21] Scientists, especially young ones, can get too obsessed with results.

[26] While she was young, one of her stories appeared in The Washington Post.

Zipline

#587 빈도 2 설명 잠금

단어 설명 (뜻/사용법)

샘플북은 단어 설명을 10개까지만 제공합니다.
나머지 설명은 **peshare.com 정식판**에서 이어집니다.

수능 기출 문장

[27] Age requirement: 13 years old and over Price: £20 Zipline length: 500 metres Duration: 30 minutes (including safety instruction) Restrictions: —People with back problems or serious heart conditions —Weight: over 125 kg —Height: under 120 cm ※ We do not take responsibility for lost valuables.

[27] Soar through the treetops over Lost Forest on our thrilling Flying Eagle Zipline!

able

#588 빈도 1 설명 잠금

단어 설명 (뜻/사용법)

샘플북은 단어 설명을 10개까지만 제공합니다.
나머지 설명은 **peshare.com 정식판**에서 이어집니다.

수능 기출 문장

[30] At some point, a Stone Age genius realized the enormous hunting ④ advantage he would gain by being able to glide over the water's surface, and built the first boat.

aboard

#589 빈도 1 설명 잠금

단어 설명 (뜻/사용법)

샘플북은 단어 설명을 10개까지만 제공합니다.
나머지 설명은 **peshare.com 정식판**에서 이어집니다.

수능 기출 문장

[30] Once the ⑤ laboriously overtaken and killed prey had been hauled aboard, getting its body back to the tribal camp would have been far easier by boat than on land.

accelerate

#590 빈도 1 설명 잠금

단어 설명 (뜻/사용법)

샘플북은 단어 설명을 10개까지만 제공합니다.
나머지 설명은 **peshare.com 정식판**에서 이어집니다.

수능 기출 문장

[23] Even a small amount of this money would accelerate the already rapid rate of technical progress and investment in renewable energy in many areas, as well as encourage the essential switch to conservation agriculture.

accomplishment

#591 빈도 1 설명 잠금

단어 설명 (뜻/사용법)

샘플북은 단어 설명을 10개까지만 제공합니다.
나머지 설명은 **peshare.com 정식판**에서 이어집니다.

수능 기출 문장

[21] The Nobel Prize, the pinnacle of scientific accomplishment, is awarded, not for a lifetime of scientific achievement, but for a single discovery, a result.

accord

#592 빈도 1 설명 잠금

단어 설명 (뜻/사용법)

샘플북은 단어 설명을 10개까지만 제공합니다.
나머지 설명은 **peshare.com 정식판**에서 이어집니다.

수능 기출 문장

[33] The contents, interpretations and representations of the resource are selected according to the demands of the present; an imagined past provides resources for a heritage that is to be passed onto an imagined future.

account

#593 빈도 1 설명 잠금

단어 설명 (뜻/사용법)

샘플북은 단어 설명을 10개까지만 제공합니다.
나머지 설명은 **peshare.com 정식판**에서 이어집니다.

수능 기출 문장

[40] Thus fossil fuels, particularly oil and natural gas, in addition to having energy quality advantages (cost, storability, transportability, etc.) over many renewable technologies, also have a “temporal advantage” after accounting for human behavioral preference for current consumption/return.

accurate

#594 빈도 1 설명 잠금

단어 설명 (뜻/사용법)

샘플북은 단어 설명을 10개까지만 제공합니다.
나머지 설명은 **peshare.com 정식판**에서 이어집니다.

수능 기출 문장

[39] (①) Another, technically more accurate way is to draw contour lines.

acquisition

#595 빈도 1 설명 잠금

단어 설명 (뜻/사용법)

샘플북은 단어 설명을 10개까지만 제공합니다.
나머지 설명은 **peshare.com 정식판**에서 이어집니다.

수능 기출 문장

[22] Investigations into the economics of information encompass a variety of categories including the costs of information and information services; the effects of information on decision making; the savings from effective information acquisition; the effects of information on productivity; and the effects of specific agencies (such as corporate, technical, or medical libraries) on the productivity of organizations.

across

#596 빈도 1 설명 잠금

단어 설명 (뜻/사용법)

샘플북은 단어 설명을 10개까지만 제공합니다.
나머지 설명은 **peshare.com 정식판**에서 이어집니다.

수능 기출 문장

[29] This inner weight is the quality which Egyptian art possesses to such a degree that everything in it seems to be made of primeval stone, like a mountain range, even if it is only a few inches across or ⑤ carved in wood.

active

#597 빈도 1 설명 잠금

단어 설명 (뜻/사용법)

샘플북은 단어 설명을 10개까지만 제공합니다.
나머지 설명은 **peshare.com 정식판**에서 이어집니다.

수능 기출 문장

[32] Minorities that are active and organised, who support and defend their position consistently, can create social conflict, doubt and uncertainty among members of the majority, and ultimately this may lead to social change.

actual

#598 빈도 1 설명 잠금

단어 설명 (뜻/사용법)

샘플북은 단어 설명을 10개까지만 제공합니다.
나머지 설명은 **peshare.com 정식판**에서 이어집니다.

수능 기출 문장

[24] To help societies prevent or reduce damage from catastrophes, a huge amount of effort and technological sophistication are often employed to assess and communicate the size and scope of potential or actual losses.

actually

#599 빈도 1 설명 잠금

단어 설명 (뜻/사용법)

샘플북은 단어 설명을 10개까지만 제공합니다.
나머지 설명은 **peshare.com 정식판**에서 이어집니다.

수능 기출 문장

[37] As a result, a reliance on schemata will inevitably make the world seem more "normal" than it really is and will make the past seem more "regular" than it actually was.

addition

#600 빈도 1 설명 잠금

단어 설명 (뜻/사용법)

샘플북은 단어 설명을 10개까지만 제공합니다.
나머지 설명은 **peshare.com 정식판**에서 이어집니다.

수능 기출 문장

[40] Thus fossil fuels, particularly oil and natural gas, in addition to having energy quality advantages (cost, storability, transportability, etc.) over many renewable technologies, also have a “temporal advantage” after accounting for human behavioral preference for current consumption/return.

admire

#601 빈도 1 설명 잠금

단어 설명 (뜻/사용법)

샘플북은 단어 설명을 10개까지만 제공합니다.
나머지 설명은 **peshare.com 정식판**에서 이어집니다.

수능 기출 문장

[21] Great scientists, the pioneers that we admire, are not concerned with results but with the next questions.

admittedly

#602 빈도 1 설명 잠금

단어 설명 (뜻/사용법)

샘플북은 단어 설명을 10개까지만 제공합니다.
나머지 설명은 **peshare.com 정식판**에서 이어집니다.

수능 기출 문장

[29] The reason for this is not the external size and massiveness of their works, although the Egyptians admittedly achieved some amazing things in this respect.

advanced

#603 빈도 1 설명 잠금

단어 설명 (뜻/사용법)

샘플북은 단어 설명을 10개까지만 제공합니다.
나머지 설명은 **peshare.com 정식판**에서 이어집니다.

수능 기출 문장

[27] ※ No advanced reservations are necessary.

advent

#604 빈도 1 설명 잠금

단어 설명 (뜻/사용법)

샘플북은 단어 설명을 10개까지만 제공합니다.
나머지 설명은 **peshare.com 정식판**에서 이어집니다.

수능 기출 문장

[38] The advent of literacy and the creation of handwritten scrolls and, eventually, handwritten books strengthened the ability of large and complex ideas to spread with high fidelity.

affect

#605 빈도 1 설명 잠금

단어 설명 (뜻/사용법)

샘플북은 단어 설명을 10개까지만 제공합니다.
나머지 설명은 **peshare.com 정식판**에서 이어집니다.

수능 기출 문장

[24] Indeed, large numbers have been found to lack meaning and to be underestimated in decisions unless they convey affect (feeling).

afloat

#606 빈도 1 설명 잠금

단어 설명 (뜻/사용법)

샘플북은 단어 설명을 10개까지만 제공합니다.
나머지 설명은 **peshare.com 정식판**에서 이어집니다.

수능 기출 문장

[30] While afloat, it is uniquely ③ vulnerable, moving slowly with its antlers held high as it struggles to keep its nose above water.

agency

#607 빈도 1 설명 잠금

단어 설명 (뜻/사용법)

샘플북은 단어 설명을 10개까지만 제공합니다.
나머지 설명은 **peshare.com 정식판**에서 이어집니다.

수능 기출 문장

[22] Investigations into the economics of information encompass a variety of categories including the costs of information and information services; the effects of information on decision making; the savings from effective information acquisition; the effects of information on productivity; and the effects of specific agencies (such as corporate, technical, or medical libraries) on the productivity of organizations.

ago

#608 빈도 1 설명 잠금

단어 설명 (뜻/사용법)

샘플북은 단어 설명을 10개까지만 제공합니다.
나머지 설명은 **peshare.com 정식판**에서 이어집니다.

수능 기출 문장

[18] Dear Mr. Reese, A few days ago, I submitted my application and recipe for the 2nd Annual DC Metro Cooking Contest.

agree

#609 빈도 1 설명 잠금

단어 설명 (뜻/사용법)

샘플북은 단어 설명을 10개까지만 제공합니다.
나머지 설명은 **peshare.com 정식판**에서 이어집니다.

수능 기출 문장

[43] The two sisters gladly agreed and went back to the house to get ready.

aim

#610 빈도 1 설명 잠금

단어 설명 (뜻/사용법)

샘플북은 단어 설명을 10개까지만 제공합니다.
나머지 설명은 **peshare.com 정식판**에서 이어집니다.

수능 기출 문장

[20] The concept of the enemy is fundamental to the moral assessment of war: ‘The basic aim of a nation at war in establishing an image of the enemy is to distinguish as sharply as possible the act of killing from the act of murder’.

air

#611 빈도 1 설명 잠금

단어 설명 (뜻/사용법)

샘플북은 단어 설명을 10개까지만 제공합니다.
나머지 설명은 **peshare.com 정식판**에서 이어집니다.

수능 기출 문장

[43] The caterpillars wriggled as they were picked up while Cabbage Whites filled the air around them.

allow

#612 빈도 1 설명 잠금

단어 설명 (뜻/사용법)

샘플북은 단어 설명을 10개까지만 제공합니다.
나머지 설명은 **peshare.com 정식판**에서 이어집니다.

수능 기출 문장

[38] (⑤) A printing press could copy information thousands of times faster, allowing knowledge to spread far more quickly, with full fidelity, than ever before.

alter

#613 빈도 1 설명 잠금

단어 설명 (뜻/사용법)

샘플북은 단어 설명을 10개까지만 제공합니다.
나머지 설명은 **peshare.com 정식판**에서 이어집니다.

수능 기출 문장

[36] It often requires great cleverness to conceive of measures that tap into what people are thinking without altering their thinking, called reactivity.

alternately

#614 빈도 1 설명 잠금

단어 설명 (뜻/사용법)

샘플북은 단어 설명을 10개까지만 제공합니다.
나머지 설명은 **peshare.com 정식판**에서 이어집니다.

수능 기출 문장

[39] One is to create an image of sunlight and shadow so that wrinkles of the topography are alternately lit and shaded, creating a visual representation of the shape of the land.

amazing

#615 빈도 1 설명 잠금

단어 설명 (뜻/사용법)

샘플북은 단어 설명을 10개까지만 제공합니다.
나머지 설명은 **peshare.com 정식판**에서 이어집니다.

수능 기출 문장

[29] The reason for this is not the external size and massiveness of their works, although the Egyptians admittedly achieved some amazing things in this respect.

amazonian

#616 빈도 1 설명 잠금

단어 설명 (뜻/사용법)

샘플북은 단어 설명을 10개까지만 제공합니다.
나머지 설명은 **peshare.com 정식판**에서 이어집니다.

수능 기출 문장

[34] Amazonian people who have not invented counting are unable to make exact calculations as simple as, say, 6—2.

american

#617 빈도 1 설명 잠금

단어 설명 (뜻/사용법)

샘플북은 단어 설명을 10개까지만 제공합니다.
나머지 설명은 **peshare.com 정식판**에서 이어집니다.

수능 기출 문장

[26] Marjorie Kinnan Rawlings, an American author born in Washington, D.C. in 1896, wrote novels with rural themes and settings.

animal

#618 빈도 1 설명 잠금

단어 설명 (뜻/사용법)

샘플북은 단어 설명을 10개까지만 제공합니다.
나머지 설명은 **peshare.com 정식판**에서 이어집니다.

수능 기출 문장

[30] Even under ideal circumstances, hunting these fast animals with spear or bow and arrow is an ① uncertain task.

antler

#619 빈도 1 설명 잠금

단어 설명 (뜻/사용법)

샘플북은 단어 설명을 10개까지만 제공합니다.
나머지 설명은 **peshare.com 정식판**에서 이어집니다.

수능 기출 문장

[30] While afloat, it is uniquely ③ vulnerable, moving slowly with its antlers held high as it struggles to keep its nose above water.

anything

#620 빈도 1 설명 잠금

단어 설명 (뜻/사용법)

샘플북은 단어 설명을 10개까지만 제공합니다.
나머지 설명은 **peshare.com 정식판**에서 이어집니다.

수능 기출 문장

[28] Caution: Do not place anything between your smartphone and the charging pad while charging.

apart

#621 빈도 1 설명 잠금

단어 설명 (뜻/사용법)

샘플북은 단어 설명을 10개까지만 제공합니다.
나머지 설명은 **peshare.com 정식판**에서 이어집니다.

수능 기출 문장

[39] (③) When the contour lines are positioned closely together, the hill's slope is steep; if they lie farther apart, the slope is gentler.

application

#622 빈도 1 설명 잠금

단어 설명 (뜻/사용법)

샘플북은 단어 설명을 10개까지만 제공합니다.
나머지 설명은 **peshare.com 정식판**에서 이어집니다.

수능 기출 문장

[18] Dear Mr. Reese, A few days ago, I submitted my application and recipe for the 2nd Annual DC Metro Cooking Contest.

appropriate

#623 빈도 1 설명 잠금

단어 설명 (뜻/사용법)

샘플북은 단어 설명을 10개까지만 제공합니다.
나머지 설명은 **peshare.com 정식판**에서 이어집니다.

수능 기출 문장

[24] On the other hand, we often fail to prevent mass tragedies or take appropriate measures to reduce potential losses from natural disasters.

appropriately

#624 빈도 1 설명 잠금

단어 설명 (뜻/사용법)

샘플북은 단어 설명을 10개까지만 제공합니다.
나머지 설명은 **peshare.com 정식판**에서 이어집니다.

수능 기출 문장

[24] This effort assumes that people can understand the resulting numbers and act on them appropriately.

Arabic

#625 빈도 1 설명 잠금

단어 설명 (뜻/사용법)

샘플북은 단어 설명을 10개까지만 제공합니다.
나머지 설명은 **peshare.com 정식판**에서 이어집니다.

수능 기출 문장

[34] Likewise, when we learn Arabic numerals we build a circuit to quickly convert those shapes into quantities — a fast connection from bilateral visual areas to the parietal quantity area.

architecture

#626 빈도 1 설명 잠금

단어 설명 (뜻/사용법)

샘플북은 단어 설명을 10개까지만 제공합니다.
나머지 설명은 **peshare.com 정식판**에서 이어집니다.

수능 기출 문장

[34] This “cultural recycling” implies that the functional architecture of the human brain results from a complex mixture of biological and cultural constraints.

argue

#627 빈도 1 설명 잠금

단어 설명 (뜻/사용법)

샘플북은 단어 설명을 10개까지만 제공합니다.
나머지 설명은 **peshare.com 정식판**에서 이어집니다.

수능 기출 문장

[23] We argue that the ethical principles of justice provide an essential foundation for policies to protect unborn generations and the poorest countries from climate change.

arise

#628 빈도 1 설명 잠금

단어 설명 (뜻/사용법)

샘플북은 단어 설명을 10개까지만 제공합니다.
나머지 설명은 **peshare.com 정식판**에서 이어집니다.

수능 기출 문장

[23] Related issues arise in connection with current and persistently inadequate aid for these nations, in the face of growing threats to agriculture and water supply, and the rules of international trade that mainly benefit rich countries.

arithmetic

#629 빈도 1 설명 잠금

단어 설명 (뜻/사용법)

샘플북은 단어 설명을 10개까지만 제공합니다.
나머지 설명은 **peshare.com 정식판**에서 이어집니다.

수능 기출 문장

[34] Writing, arithmetic, science — all are recent inventions.

armed

#630 빈도 1 설명 잠금

단어 설명 (뜻/사용법)

샘플북은 단어 설명을 10개까지만 제공합니다.
나머지 설명은 **peshare.com 정식판**에서 이어집니다.

수능 기출 문장

[43] Soon, armed with a small bucket each, Olivia and Ellie went back to Grandma.

arrow

#631 빈도 1 설명 잠금

단어 설명 (뜻/사용법)

샘플북은 단어 설명을 10개까지만 제공합니다.
나머지 설명은 **peshare.com 정식판**에서 이어집니다.

수능 기출 문장

[30] Even under ideal circumstances, hunting these fast animals with spear or bow and arrow is an ① uncertain task.

assessment

#632 빈도 1 설명 잠금

단어 설명 (뜻/사용법)

샘플북은 단어 설명을 10개까지만 제공합니다.
나머지 설명은 **peshare.com 정식판**에서 이어집니다.

수능 기출 문장

[20] The concept of the enemy is fundamental to the moral assessment of war: 'The basic aim of a nation at war in establishing an image of the enemy is to distinguish as sharply as possible the act of killing from the act of murder'.

associate

#633 빈도 1 설명 잠금

단어 설명 (뜻/사용법)

샘플북은 단어 설명을 10개까지만 제공합니다.
나머지 설명은 **peshare.com 정식판**에서 이어집니다.

수능 기출 문장

[40] Biological organisms, including human societies both with and without market systems, discount distant outputs over those available at the present time based on risks associated with an uncertain future.

assume

#634 빈도 1 설명 잠금

단어 설명 (뜻/사용법)

샘플북은 단어 설명을 10개까지만 제공합니다.
나머지 설명은 **peshare.com 정식판**에서 이어집니다.

수능 기출 문장

[24] This effort assumes that people can understand the resulting numbers and act on them appropriately.

assumption

#635 빈도 1 설명 잠금

단어 설명 (뜻/사용법)

샘플북은 단어 설명을 10개까지만 제공합니다.
나머지 설명은 **peshare.com 정식판**에서 이어집니다.

수능 기출 문장

[24] However, recent behavioral research casts doubt on this fundamental assumption.

author

#636 빈도 1 설명 잠금

단어 설명 (뜻/사용법)

샘플북은 단어 설명을 10개까지만 제공합니다.
나머지 설명은 **peshare.com 정식판**에서 이어집니다.

수능 기출 문장

[26] Marjorie Kinnan Rawlings, an American author born in Washington, D.C. in 1896, wrote novels with rural themes and settings.

autobiographical

#637 빈도 1 설명 잠금

단어 설명 (뜻/사용법)

샘플북은 단어 설명을 10개까지만 제공합니다.
나머지 설명은 **peshare.com 정식판**에서 이어집니다.

수능 기출 문장

[26] This became the source of inspiration for some of her writings which included The Yearling and her autobiographical book, Cross Creek.

baby

#638 빈도 1 설명 잠금

단어 설명 (뜻/사용법)

샘플북은 단어 설명을 10개까지만 제공합니다.
나머지 설명은 **peshare.com 정식판**에서 이어집니다.

수능 기출 문장

[26] In 1939, The Yearling, which was about a boy and an orphaned baby deer, won the Pulitzer Prize for Fiction.

balance

#639 빈도 1 설명 잠금

단어 설명 (뜻/사용법)

샘플북은 단어 설명을 10개까지만 제공합니다.
나머지 설명은 **peshare.com 정식판**에서 이어집니다.

수능 기출 문장

[43] Grandma added that although she knew caterpillars did harm to cabbages, she didn't wish to disturb the natural balance of the environment.

battlefield

#640 빈도 1 설명 잠금

단어 설명 (뜻/사용법)

샘플북은 단어 설명을 10개까지만 제공합니다.
나머지 설명은 **peshare.com 정식판**에서 이어집니다.

수능 기출 문장

[43] The cabbage patch looked like a battlefield.

Baudouin

#641 빈도 1 설명 잠금

단어 설명 (뜻/사용법)

샘플북은 단어 설명을 10개까지만 제공합니다.
나머지 설명은 **peshare.com 정식판**에서 이어집니다.

수능 기출 문장

[31] Finkenauer and Rimé investigated the memory of the unexpected death of Belgium's King Baudouin in 1993 in a large sample of Belgian citizens.

beautiful

#642 빈도 1 설명 잠금

단어 설명 (뜻/사용법)

샘플북은 단어 설명을 10개까지만 제공합니다.
나머지 설명은 **peshare.com 정식판**에서 이어집니다.

수능 기출 문장

[43] It's a beautiful white butterfly," Olivia answered.

beauty

#643 빈도 1 설명 잠금

단어 설명 (뜻/사용법)

샘플북은 단어 설명을 10개까지만 제공합니다.
나머지 설명은 **peshare.com 정식판**에서 이어집니다.

수능 기출 문장

[43] Olivia now saw the butterflies' true beauty.

behave

#644 빈도 1 설명 잠금

단어 설명 (뜻/사용법)

샘플북은 단어 설명을 10개까지만 제공합니다.
나머지 설명은 **peshare.com 정식판**에서 이어집니다.

수능 기출 문장

[36] Simply knowing they are being observed may cause people to behave differently (such as more politely!)

behavioural

#645 빈도 1 설명 잠금

단어 설명 (뜻/사용법)

샘플북은 단어 설명을 10개까지만 제공합니다.
나머지 설명은 **peshare.com 정식판**에서 이어집니다.

수능 기출 문장

[32] The social psychologist Serge Moscovici claims that the answer lies in their behavioural style, i.e. the way _____.

belgian

#646 빈도 1 설명 잠금

단어 설명 (뜻/사용법)

샘플북은 단어 설명을 10개까지만 제공합니다.
나머지 설명은 **peshare.com 정식판**에서 이어집니다.

수능 기출 문장

[31] Finkenauer and Rimé investigated the memory of the unexpected death of Belgium's King Baudouin in 1993 in a large sample of Belgian citizens.

Belgium

#647 빈도 1 설명 잠금

단어 설명 (뜻/사용법)

샘플북은 단어 설명을 10개까지만 제공합니다.
나머지 설명은 **peshare.com 정식판**에서 이어집니다.

수능 기출 문장

[31] Finkenauer and Rimé investigated the memory of the unexpected death of Belgium's King Baudouin in 1993 in a large sample of Belgian citizens.

believe

#648 빈도 1 설명 잠금

단어 설명 (뜻/사용법)

샘플북은 단어 설명을 10개까지만 제공합니다.
나머지 설명은 **peshare.com 정식판**에서 이어집니다.

수능 기출 문장

[18] I have just created a great new recipe, and I believe people will love this more than the one I have already submitted.

benefit

#649 빈도 1 설명 잠금

단어 설명 (뜻/사용법)

샘플북은 단어 설명을 10개까지만 제공합니다.
나머지 설명은 **peshare.com 정식판**에서 이어집니다.

수능 기출 문장

[23] Related issues arise in connection with current and persistently inadequate aid for these nations, in the face of growing threats to agriculture and water supply, and the rules of international trade that mainly benefit rich countries.

big

#650 빈도 1 설명 잠금

단어 설명 (뜻/사용법)

샘플북은 단어 설명을 10개까지만 제공합니다.
나머지 설명은 **peshare.com 정식판**에서 이어집니다.

수능 기출 문장

[21] Big discoveries are covered in the press, show up on the university's home page, help get grants, and make the case for promotions.

bigger

#651 빈도 1 설명 잠금

단어 설명 (뜻/사용법)

샘플북은 단어 설명을 10개까지만 제공합니다.
나머지 설명은 **peshare.com 정식판**에서 이어집니다.

수능 기출 문장

[29] An Egyptian sculpture no bigger than a person's hand is more monumental than that gigantic pile of stones ④ that constitutes the war memorial in Leipzig, for instance.

biggest

#652 빈도 1 설명 잠금

단어 설명 (뜻/사용법)

샘플북은 단어 설명을 10개까지만 제공합니다.
나머지 설명은 **peshare.com 정식판**에서 이어집니다.

수능 기출 문장

[23] Perhaps the most cost-effective but politically complicated policy reform would be the removal of several hundred billions of dollars of direct annual subsidies from the two biggest recipients in the OECD — destructive industrial agriculture and fossil fuels.

billion

#653 빈도 1 설명 잠금

단어 설명 (뜻/사용법)

샘플북은 단어 설명을 10개까지만 제공합니다.
나머지 설명은 **peshare.com 정식판**에서 이어집니다.

수능 기출 문장

[23] Perhaps the most cost-effective but politically complicated policy reform would be the removal of several hundred billions of dollars of direct annual subsidies from the two biggest recipients in the OECD — destructive industrial agriculture and fossil fuels.

biology

#654 빈도 1 설명 잠금

단어 설명 (뜻/사용법)

샘플북은 단어 설명을 10개까지만 제공합니다.
나머지 설명은 **peshare.com 정식판**에서 이어집니다.

수능 기출 문장

[43] “Yes, I learned about it in biology class.

body

#655 빈도 1 설명 잠금

단어 설명 (뜻/사용법)

샘플북은 단어 설명을 10개까지만 제공합니다.
나머지 설명은 **peshare.com 정식판**에서 이어집니다.

수능 기출 문장

[30] Once the ⑤ laboriously overtaken and killed prey had been hauled aboard, getting its body back to the tribal camp would have been far easier by boat than on land.

boost

#656 빈도 1 설명 잠금

단어 설명 (뜻/사용법)

샘플북은 단어 설명을 10개까지만 제공합니다.
나머지 설명은 **peshare.com 정식판**에서 이어집니다.

수능 기출 문장

[38] The printing press boosted the power of ideas to copy themselves.

bottom

#657 빈도 1 설명 잠금

단어 설명 (뜻/사용법)

샘플북은 단어 설명을 10개까지만 제공합니다.
나머지 설명은 **peshare.com 정식판**에서 이어집니다.

수능 기출 문장

[43] She kept filling her bucket with the caterpillars until the bottom disappeared.

bow

#658 빈도 1 설명 잠금

단어 설명 (뜻/사용법)

샘플북은 단어 설명을 10개까지만 제공합니다.
나머지 설명은 **peshare.com 정식판**에서 이어집니다.

수능 기출 문장

[30] Even under ideal circumstances, hunting these fast animals with spear or bow and arrow is an ① uncertain task.

boy

#659 빈도 1 설명 잠금

단어 설명 (뜻/사용법)

샘플북은 단어 설명을 10개까지만 제공합니다.
나머지 설명은 **peshare.com 정식판**에서 이어집니다.

수능 기출 문장

[26] In 1939, The Yearling, which was about a boy and an orphaned baby deer, won the Pulitzer Prize for Fiction.

breath

#660 빈도 1 설명 잠금

단어 설명 (뜻/사용법)

샘플북은 단어 설명을 10개까지만 제공합니다.
나머지 설명은 **peshare.com 정식판**에서 이어집니다.

수능 기출 문장

[19] Taking a deep breath, he picked up his board and ran into the water.

broad

#661 빈도 1 설명 잠금

단어 설명 (뜻/사용법)

샘플북은 단어 설명을 10개까지만 제공합니다.
나머지 설명은 **peshare.com 정식판**에서 이어집니다.

수능 기출 문장

[37] Moreover, the types of errors produced by schemata are quite predictable: Bear in mind that schemata summarize the broad pattern of your experience, and so they tell you, in essence, what's typical or ordinary in a given situation.

busy

#662 빈도 1 설명 잠금

단어 설명 (뜻/사용법)

샘플북은 단어 설명을 10개까지만 제공합니다.
나머지 설명은 **peshare.com 정식판**에서 이어집니다.

수능 기출 문장

[39] (⑤) At a glance, they reveal whether the relief in the mapped area is great or small: a “ busy ” contour map means lots of high relief.

calculation

#663 빈도 1 설명 잠금

단어 설명 (뜻/사용법)

샘플북은 단어 설명을 10개까지만 제공합니다.
나머지 설명은 **peshare.com 정식판**에서 이어집니다.

수능 기출 문장

[34] Amazonian people who have not invented counting are unable to make exact calculations as simple as, say, 6—2.

camp

#664 빈도 1 설명 잠금

단어 설명 (뜻/사용법)

샘플북은 단어 설명을 10개까지만 제공합니다.
나머지 설명은 **peshare.com 정식판**에서 이어집니다.

수능 기출 문장

[30] Once the ⑤ laboriously overtaken and killed prey had been hauled aboard, getting its body back to the tribal camp would have been far easier by boat than on land.

Carl

#665 빈도 1 설명 잠금

단어 설명 (뜻/사용법)

샘플북은 단어 설명을 10개까지만 제공합니다.
나머지 설명은 **peshare.com 정식판**에서 이어집니다.

수능 기출 문장

[20] ‘War follows from feelings of hatred’, wrote Carl Schmitt.

carry

#666 빈도 1 설명 잠금

단어 설명 (뜻/사용법)

샘플북은 단어 설명을 10개까지만 제공합니다.
나머지 설명은 **peshare.com 정식판**에서 이어집니다.

수능 기출 문장

[43] The butterflies help us grow some other plants because they carry pollen from flower to flower.”

carve

#667 빈도 1 설명 잠금

단어 설명 (뜻/사용법)

샘플북은 단어 설명을 10개까지만 제공합니다.
나머지 설명은 **peshare.com 정식판**에서 이어집니다.

수능 기출 문장

[29] This inner weight is the quality which Egyptian art possesses to such a degree that everything in it seems to be made of primeval stone, like a mountain range, even if it is only a few inches across or ⑤ carved in wood.

cast

#668 빈도 1 설명 잠금

단어 설명 (뜻/사용법)

샘플북은 단어 설명을 10개까지만 제공합니다.
나머지 설명은 **peshare.com 정식판**에서 이어집니다.

수능 기출 문장

[24] However, recent behavioral research casts doubt on this fundamental assumption.

category

#669 빈도 1 설명 잠금

단어 설명 (뜻/사용법)

샘플북은 단어 설명을 10개까지만 제공합니다.
나머지 설명은 **peshare.com 정식판**에서 이어집니다.

수능 기출 문장

[22] Investigations into the economics of information encompass a variety of categories including the costs of information and information services; the effects of information on decision making; the savings from effective information acquisition; the effects of information on productivity; and the effects of specific agencies (such as corporate, technical, or medical libraries) on the productivity of organizations.

caution

#670 빈도 1 설명 잠금

단어 설명 (뜻/사용법)

샘플북은 단어 설명을 10개까지만 제공합니다.
나머지 설명은 **peshare.com 정식판**에서 이어집니다.

수능 기출 문장

[28] Caution : Do not place anything between your smartphone and the charging pad while charging.

cautious

#671 빈도 1 설명 잠금

단어 설명 (뜻/사용법)

샘플북은 단어 설명을 10개까지만 제공합니다.
나머지 설명은 **peshare.com 정식판**에서 이어집니다.

수능 기출 문장

[20] However, we need to be cautious about thinking of war and the image of the enemy that informs it in an abstract and uniform way.

center

#672 빈도 1 설명 잠금

단어 설명 (뜻/사용법)

샘플북은 단어 설명을 10개까지만 제공합니다.
나머지 설명은 **peshare.com 정식판**에서 이어집니다.

수능 기출 문장

[28] Place your smartphone on the center of the charging pad (or it will not charge).

certain

#673 빈도 1 설명 잠금

단어 설명 (뜻/사용법)

샘플북은 단어 설명을 10개까지만 제공합니다.
나머지 설명은 **peshare.com 정식판**에서 이어집니다.

수능 기출 문장

[38] (①) It also added a certain amount of guaranteed error.

challenging

#674 빈도 1 설명 잠금

단어 설명 (뜻/사용법)

샘플북은 단어 설명을 10개까지만 제공합니다.
나머지 설명은 **peshare.com 정식판**에서 이어집니다.

수능 기출 문장

[36] This is a much more challenging task than studying snails or sound waves.

characteristic

#675 빈도 1 설명 잠금

단어 설명 (뜻/사용법)

샘플북은 단어 설명을 10개까지만 제공합니다.
나머지 설명은 **peshare.com 정식판**에서 이어집니다.

수능 기출 문장

[29] "Monumental" is a word that comes very close to ① expressing the basic characteristic of Egyptian art.

chase

#676 빈도 1 설명 잠금

단어 설명 (뜻/사용법)

샘플북은 단어 설명을 10개까지만 제공합니다.
나머지 설명은 **peshare.com 정식판**에서 이어집니다.

수능 기출 문장

[21] Society helps them along in this mad chase.

check

#677 빈도 1 설명 잠금

단어 설명 (뜻/사용법)

샘플북은 단어 설명을 10개까지만 제공합니다.
나머지 설명은 **peshare.com 정식판**에서 이어집니다.

수능 기출 문장

[18] I have checked the website again, but I could only find information about the contest date, time, and prizes.

cheer

#678 빈도 1 설명 잠금

단어 설명 (뜻/사용법)

샘플북은 단어 설명을 10개까지만 제공합니다.
나머지 설명은 **peshare.com 정식판**에서 이어집니다.

수능 기출 문장

[19] Walking out of the water joyfully, he cheered, “Wow, I did it!”

China

#679 빈도 1 설명 잠금

단어 설명 (뜻/사용법)

샘플북은 단어 설명을 10개까지만 제공합니다.
나머지 설명은 **peshare.com 정식판**에서 이어집니다.

수능 기출 문장

[25] ③ The number of students from India was over twenty times larger in 2016-2017 than in 1979-1980, and India ranked higher than China in 2016-2017.

Christianity

#680 빈도 1 설명 잠금

단어 설명 (뜻/사용법)

샘플북은 단어 설명을 10개까지만 제공합니다.
나머지 설명은 **peshare.com 정식판**에서 이어집니다.

수능 기출 문장

[32] Many of what we now regard as ‘major’ social movements (e.g. Christianity, trade unionism or feminism) were originally due to the influence of an outspoken minority.

circle

#681 빈도 1 설명 잠금

단어 설명 (뜻/사용법)

샘플북은 단어 설명을 10개까지만 제공합니다.
나머지 설명은 **peshare.com 정식판**에서 이어집니다.

수능 기출 문장

[39] A round hill rising above a plain, therefore, would appear on the map as a set of concentric circles, the largest at the base and the smallest near the top.

circuit

#682 빈도 1 설명 잠금

단어 설명 (뜻/사용법)

샘플북은 단어 설명을 10개까지만 제공합니다.
나머지 설명은 **peshare.com 정식판**에서 이어집니다.

수능 기출 문장

[34] Likewise, when we learn Arabic numerals we build a circuit to quickly convert those shapes into quantities — a fast connection from bilateral visual areas to the parietal quantity area.

citation

#683 빈도 1 설명 잠금

단어 설명 (뜻/사용법)

샘플북은 단어 설명을 10개까지만 제공합니다.
나머지 설명은 **peshare.com 정식판**에서 이어집니다.

수능 기출 문장

[21] Even the Nobel committee realizes in some way that this is not really in the scientific spirit, and their award citations commonly honor the discovery for having "opened a field up," "transformed a field," or "taken a field in new and unexpected directions."

citizen

#684 빈도 1 설명 잠금

단어 설명 (뜻/사용법)

샘플북은 단어 설명을 10개까지만 제공합니다.
나머지 설명은 **peshare.com 정식판**에서 이어집니다.

수능 기출 문장

[31] Finkenauer and Rimé investigated the memory of the unexpected death of Belgium's King Baudouin in 1993 in a large sample of Belgian citizens.

city

#685 빈도 1 설명 잠금

단어 설명 (뜻/사용법)

샘플북은 단어 설명을 10개까지만 제공합니다.
나머지 설명은 **peshare.com 정식판**에서 이어집니다.

수능 기출 문장

[35] ④ Therefore, the painters of that century put more focus on expressing nature, people, and cities as they were in reality.

claim

#686 빈도 1 설명 잠금

단어 설명 (뜻/사용법)

샘플북은 단어 설명을 10개까지만 제공합니다.
나머지 설명은 **peshare.com 정식판**에서 이어집니다.

수능 기출 문장

[32] The social psychologist Serge Moscovici claims that the answer lies in their behavioural style, i.e. the way _____.

class

#687 빈도 1 설명 잠금

단어 설명 (뜻/사용법)

샘플북은 단어 설명을 10개까지만 제공합니다.
나머지 설명은 **peshare.com 정식판**에서 이어집니다.

수능 기출 문장

[43] “Yes, I learned about it in biology class.

clear

#688 빈도 1 설명 잠금

단어 설명 (뜻/사용법)

샘플북은 단어 설명을 10개까지만 제공합니다.
나머지 설명은 **peshare.com 정식판**에서 이어집니다.

수능 기출 문장

[22] Obviously many of these areas overlap, but it is clear that information has taken on a life of its own outside the medium in which it is contained.

clearly

#689 빈도 1 설명 잠금

단어 설명 (뜻/사용법)

샘플북은 단어 설명을 10개까지만 제공합니다.
나머지 설명은 **peshare.com 정식판**에서 이어집니다.

수능 기출 문장

[37] Clearly, schematic knowledge helps you — guiding your understanding and enabling you to reconstruct things you cannot remember.

cleverness

#690 빈도 1 설명 잠금

단어 설명 (뜻/사용법)

샘플북은 단어 설명을 10개까지만 제공합니다.
나머지 설명은 **peshare.com 정식판**에서 이어집니다.

수능 기출 문장

[36] It often requires great cleverness to conceive of measures that tap into what people are thinking without altering their thinking, called reactivity.

climate

#691 빈도 1 설명 잠금

단어 설명 (뜻/사용법)

샘플북은 단어 설명을 10개까지만 제공합니다.
나머지 설명은 **peshare.com 정식판**에서 이어집니다.

수능 기출 문장

[23] We argue that the ethical principles of justice provide an essential foundation for policies to protect unborn generations and the poorest countries from climate change.

close

#692 빈도 1 설명 잠금

단어 설명 (뜻/사용법)

샘플북은 단어 설명을 10개까지만 제공합니다.
나머지 설명은 **peshare.com 정식판**에서 이어집니다.

수능 기출 문장

[29] "Monumental" is a word that comes very close to ① expressing the basic characteristic of Egyptian art.

closely

#693 빈도 1 설명 잠금

단어 설명 (뜻/사용법)

샘플북은 단어 설명을 10개까지만 제공합니다.
나머지 설명은 **peshare.com 정식판**에서 이어집니다.

수능 기출 문장

[39] (③) When the contour lines are positioned closely together, the hill's slope is steep; if they lie farther apart, the slope is gentler.

cm

#694 빈도 1 설명 잠금

단어 설명 (뜻/사용법)

샘플북은 단어 설명을 10개까지만 제공합니다.
나머지 설명은 **peshare.com 정식판**에서 이어집니다.

수능 기출 문장

[27] Age requirement: 13 years old and over Price: £20 Zipline length: 500 metres Duration: 30 minutes (including safety instruction) Restrictions: —People with back problems or serious heart conditions —Weight: over 125 kg —Height: under 120 cm ※ We do not take responsibility for lost valuables.

cognitive

#695 빈도 1 설명 잠금

단어 설명 (뜻/사용법)

샘플북은 단어 설명을 10개까지만 제공합니다.
나머지 설명은 **peshare.com 정식판**에서 이어집니다.

수능 기출 문장

[34] Even an invention as elementary as finger-counting changes our cognitive abilities dramatically.

collect

#696 빈도 1 설명 잠금

단어 설명 (뜻/사용법)

샘플북은 단어 설명을 10개까지만 제공합니다.
나머지 설명은 **peshare.com 정식판**에서 이어집니다.

수능 기출 문장

[36] It often requires compromises, such as testing behavior within laboratories rather than natural settings, and asking those readily available (such as introduction to psychology students) to participate rather than collecting data from a true cross-section of the population.

collective

#697 빈도 1 설명 잠금

단어 설명 (뜻/사용법)

샘플북은 단어 설명을 10개까지만 제공합니다.
나머지 설명은 **peshare.com 정식판**에서 이어집니다.

수능 기출 문장

[31] By talking about the event, people gradually constructed a social narrative and a collective memory of the emotional event.

collectively

#698 빈도 1 설명 잠금

단어 설명 (뜻/사용법)

샘플북은 단어 설명을 10개까지만 제공합니다.
나머지 설명은 **peshare.com 정식판**에서 이어집니다.

수능 기출 문장

[39] A major challenge for map-makers is the depiction of hills and valleys, slopes and flatlands collectively called the topography.

college

#699 빈도 1 설명 잠금

단어 설명 (뜻/사용법)

샘플북은 단어 설명을 10개까지만 제공합니다.
나머지 설명은 **peshare.com 정식판**에서 이어집니다.

수능 기출 문장

[25] The tables above show the top ten origin countries and the number of international students enrolled in U.S. colleges and universities in two school years, 1979-1980 and 2016-2017.

color

#700 빈도 1 설명 잠금

단어 설명 (뜻/사용법)

샘플북은 단어 설명을 10개까지만 제공합니다.
나머지 설명은 **peshare.com 정식판**에서 이어집니다.

수능 기출 문장

[35] ⑤ Since photographs did such a good job of representing things as they existed in the world, painters were freed to look inward and represent things as they were in their imagination, rendering emotion in the color, volume, line, and spatial configurations native to the painter's art.

combine

#701 빈도 1 설명 잠금

단어 설명 (뜻/사용법)

샘플북은 단어 설명을 10개까지만 제공합니다.
나머지 설명은 **peshare.com 정식판**에서 이어집니다.

수능 기출 문장

[23] With 20 percent of carbon emissions from (mostly tropical) deforestation, carbon credits for forest preservation would combine aid to poorer countries with one of the most cost-effective forms of abatement.

committee

#702 빈도 1 설명 잠금

단어 설명 (뜻/사용법)

샘플북은 단어 설명을 10개까지만 제공합니다.
나머지 설명은 **peshare.com 정식판**에서 이어집니다.

수능 기출 문장

[21] Even the Nobel committee realizes in some way that this is not really in the scientific spirit, and their award citations commonly honor the discovery for having "opened a field up," "transformed a field," or "taken a field in new and unexpected directions."

commodity

#703 빈도 1 설명 잠금

단어 설명 (뜻/사용법)

샘플북은 단어 설명을 10개까지만 제공합니다.
나머지 설명은 **peshare.com 정식판**에서 이어집니다.

수능 기출 문장

[22] With the industrial society evolving into an information-based society, the concept of information as a product, a commodity with its own value, has emerged.

commonly

#704 빈도 1 설명 잠금

단어 설명 (뜻/사용법)

샘플북은 단어 설명을 10개까지만 제공합니다.
나머지 설명은 **peshare.com 정식판**에서 이어집니다.

수능 기출 문장

[21] Even the Nobel committee realizes in some way that this is not really in the scientific spirit, and their award citations commonly honor the discovery for having "opened a field up," "transformed a field," or "taken a field in new and unexpected directions."

communicate

#705 빈도 1 설명 잠금

단어 설명 (뜻/사용법)

샘플북은 단어 설명을 10개까지만 제공합니다.
나머지 설명은 **peshare.com 정식판**에서 이어집니다.

수능 기출 문장

[24] To help societies prevent or reduce damage from catastrophes, a huge amount of effort and technological sophistication are often employed to assess and communicate the size and scope of potential or actual losses.

compare

#706 빈도 1 설명 잠금

단어 설명 (뜻/사용법)

샘플북은 단어 설명을 10개까지만 제공합니다.
나머지 설명은 **peshare.com 정식판**에서 이어집니다.

수능 기출 문장

[40] For example, the energy output from solar panels or wind power engines, where most investment happens before they begin producing, may need to be assessed differently when compared to most fossil fuel extraction technologies, where a large proportion of the energy output comes much sooner, and a larger (relative) proportion of inputs is applied during the extraction process, and not upfront.

complexity

#707 빈도 1 설명 잠금

단어 설명 (뜻/사용법)

샘플북은 단어 설명을 10개까지만 제공합니다.
나머지 설명은 **peshare.com 정식판**에서 이어집니다.

수능 기출 문장

[38] While this was tremendously powerful, it limited the complexity of the ideas that could be propagated to those that a single person could remember.

complicated

#708 빈도 1 설명 잠금

단어 설명 (뜻/사용법)

샘플북은 단어 설명을 10개까지만 제공합니다.
나머지 설명은 **peshare.com 정식판**에서 이어집니다.

수능 기출 문장

[23] Perhaps the most cost-effective but politically complicated policy reform would be the removal of several hundred billions of dollars of direct annual subsidies from the two biggest recipients in the OECD — destructive industrial agriculture and fossil fuels.

compromise

#709 빈도 1 설명 잠금

단어 설명 (뜻/사용법)

샘플북은 단어 설명을 10개까지만 제공합니다.
나머지 설명은 **peshare.com 정식판**에서 이어집니다.

수능 기출 문장

[36] It often requires compromises, such as testing behavior within laboratories rather than natural settings, and asking those readily available (such as introduction to psychology students) to participate rather than collecting data from a true cross-section of the population.

conceive

#710 빈도 1 설명 잠금

단어 설명 (뜻/사용법)

샘플북은 단어 설명을 10개까지만 제공합니다.
나머지 설명은 **peshare.com 정식판**에서 이어집니다.

수능 기출 문장

[36] It often requires great cleverness to conceive of measures that tap into what people are thinking without altering their thinking, called reactivity.

concerned

#711 빈도 1 설명 잠금

단어 설명 (뜻/사용법)

샘플북은 단어 설명을 10개까지만 제공합니다.
나머지 설명은 **peshare.com 정식판**에서 이어집니다.

수능 기출 문장

[21] Great scientists, the pioneers that we admire, are not concerned with results but with the next questions.

[33] Further, heritage is more concerned with meanings than material artefacts.

[33] Heritage is concerned with the ways in which very selective material artefacts, mythologies, memories and traditions become resources for the present.

condition

#712 빈도 1 설명 잠금

단어 설명 (뜻/사용법)

샘플북은 단어 설명을 10개까지만 제공합니다.
나머지 설명은 **peshare.com 정식판**에서 이어집니다.

수능 기출 문장

[27] Age requirement: 13 years old and over Price: £20 Zipline length: 500 metres Duration: 30 minutes (including safety instruction) Restrictions: —People with back problems or serious heart conditions —Weight: over 125 kg —Height: under 120 cm ※ We do not take responsibility for lost valuables.

conflict

#713 빈도 1 설명 잠금

단어 설명 (뜻/사용법)

샘플북은 단어 설명을 10개까지만 제공합니다.
나머지 설명은 **peshare.com 정식판**에서 이어집니다.

수능 기출 문장

[32] Minorities that are active and organised, who support and defend their position consistently, can create social conflict, doubt and uncertainty among members of the majority, and ultimately this may lead to social change.

conservation

#714 빈도 1 설명 잠금

단어 설명 (뜻/사용법)

샘플북은 단어 설명을 10개까지만 제공합니다.
나머지 설명은 **peshare.com 정식판**에서 이어집니다.

수능 기출 문장

[23] Even a small amount of this money would accelerate the already rapid rate of technical progress and investment in renewable energy in many areas, as well as encourage the essential switch to conservation agriculture.

considerable

#715 빈도 1 설명 잠금

단어 설명 (뜻/사용법)

샘플북은 단어 설명을 10개까지만 제공합니다.
나머지 설명은 **peshare.com 정식판**에서 이어집니다.

수능 기출 문장

[32] The crucial factor in the success of the suffragette movement was that its supporters were consistent in their views, and this created a considerable degree of social influence.

consistent

#716 빈도 1 설명 잠금

단어 설명 (뜻/사용법)

샘플북은 단어 설명을 10개까지만 제공합니다.
나머지 설명은 **peshare.com 정식판**에서 이어집니다.

수능 기출 문장

[32] The crucial factor in the success of the suffragette movement was that its supporters were consistent in their views, and this created a considerable degree of social influence.

consistently

#717 빈도 1 설명 잠금

단어 설명 (뜻/사용법)

샘플북은 단어 설명을 10개까지만 제공합니다.
나머지 설명은 **peshare.com 정식판**에서 이어집니다.

수능 기출 문장

[32] Minorities that are active and organised, who support and defend their position consistently, can create social conflict, doubt and uncertainty among members of the majority, and ultimately this may lead to social change.

constitute

#718 빈도 1 설명 잠금

단어 설명 (뜻/사용법)

샘플북은 단어 설명을 10개까지만 제공합니다.
나머지 설명은 **peshare.com 정식판**에서 이어집니다.

수능 기출 문장

[29] An Egyptian sculpture no bigger than a person's hand is more monumental than that gigantic pile of stones ④ that constitutes the war memorial in Leipzig, for instance.

construct

#719 빈도 1 설명 잠금

단어 설명 (뜻/사용법)

샘플북은 단어 설명을 10개까지만 제공합니다.
나머지 설명은 **peshare.com 정식판**에서 이어집니다.

수능 기출 문장

[31] By talking about the event, people gradually constructed a social narrative and a collective memory of the emotional event.

consumption

#720 빈도 1 설명 잠금

단어 설명 (뜻/사용법)

샘플북은 단어 설명을 10개까지만 제공합니다.
나머지 설명은 **peshare.com 정식판**에서 이어집니다.

수능 기출 문장

[40] Thus fossil fuels, particularly oil and natural gas, in addition to having energy quality advantages (cost, storability, transportability, etc.) over many renewable technologies, also have a “temporal advantage” after accounting for human behavioral preference for current consumption/return.

contain

#721 빈도 1 설명 잠금

단어 설명 (뜻/사용법)

샘플북은 단어 설명을 10개까지만 제공합니다.
나머지 설명은 **peshare.com 정식판**에서 이어집니다.

수능 기출 문장

[22] Obviously many of these areas overlap, but it is clear that information has taken on a life of its own outside the medium in which it is contained.

contents

#722 빈도 1 설명 잠금

단어 설명 (뜻/사용법)

샘플북은 단어 설명을 10개까지만 제공합니다.
나머지 설명은 **peshare.com 정식판**에서 이어집니다.

수능 기출 문장

[33] The contents, interpretations and representations of the resource are selected according to the demands of the present; an imagined past provides resources for a heritage that is to be passed onto an imagined future.

contribute

#723 빈도 1 설명 잠금

단어 설명 (뜻/사용법)

샘플북은 단어 설명을 10개까지만 제공합니다.
나머지 설명은 **peshare.com 정식판**에서 이어집니다.

수능 기출 문장

[31] The _____ social sharing of the bad news contributes to realism.

convey

#724 빈도 1 설명 잠금

단어 설명 (뜻/사용법)

샘플북은 단어 설명을 10개까지만 제공합니다.
나머지 설명은 **peshare.com 정식판**에서 이어집니다.

수능 기출 문장

[24] Indeed, large numbers have been found to lack meaning and to be underestimated in decisions unless they convey affect (feeling).

Cooking

#725 빈도 1 설명 잠금

단어 설명 (뜻/사용법)

샘플북은 단어 설명을 10개까지만 제공합니다.
나머지 설명은 **peshare.com 정식판**에서 이어집니다.

수능 기출 문장

[18] Dear Mr. Reese, A few days ago, I submitted my application and recipe for the 2nd Annual DC Metro Cooking Contest.

corporate

#726 빈도 1 설명 잠금

단어 설명 (뜻/사용법)

샘플북은 단어 설명을 10개까지만 제공합니다.
나머지 설명은 **peshare.com 정식판**에서 이어집니다.

수능 기출 문장

[22] Investigations into the economics of information encompass a variety of categories including the costs of information and information services; the effects of information on decision making; the savings from effective information acquisition; the effects of information on productivity; and the effects of specific agencies (such as corporate, technical, or medical libraries) on the productivity of organizations.

count

#727 빈도 1 설명 잠금

단어 설명 (뜻/사용법)

샘플북은 단어 설명을 10개까지만 제공합니다.
나머지 설명은 **peshare.com 정식판**에서 이어집니다.

수능 기출 문장

[34] Even an invention as elementary as finger-counting changes our cognitive abilities dramatically.

counteract

#728 빈도 1 설명 잠금

단어 설명 (뜻/사용법)

샘플북은 단어 설명을 10개까지만 제공합니다.
나머지 설명은 **peshare.com 정식판**에서 이어집니다.

수능 기출 문장

[31] Social sharing may in this way help to counteract some natural tendency people may have.

counting

#729 빈도 1 설명 잠금

단어 설명 (뜻/사용법)

샘플북은 단어 설명을 10개까지만 제공합니다.
나머지 설명은 **peshare.com 정식판**에서 이어집니다.

수능 기출 문장

[34] Amazonian people who have not invented counting are unable to make exact calculations as simple as, say, 6—2.

[34] Even an invention as elementary as finger-counting changes our cognitive abilities dramatically.

cover

#730 빈도 1 설명 잠금

단어 설명 (뜻/사용법)

샘플북은 단어 설명을 10개까지만 제공합니다.
나머지 설명은 **peshare.com 정식판**에서 이어집니다.

수능 기출 문장

[21] Big discoveries are covered in the press, show up on the university's home page, help get grants, and make the case for promotions.

credit

#731 빈도 1 설명 잠금

단어 설명 (뜻/사용법)

샘플북은 단어 설명을 10개까지만 제공합니다.
나머지 설명은 **peshare.com 정식판**에서 이어집니다.

수능 기출 문장

[23] With 20 percent of carbon emissions from (mostly tropical) deforestation, carbon credits for forest preservation would combine aid to poorer countries with one of the most cost-effective forms of abatement.

crisis

#732 빈도 1 설명 잠금

단어 설명 (뜻/사용법)

샘플북은 단어 설명을 10개까지만 제공합니다.
나머지 설명은 **peshare.com 정식판**에서 이어집니다.

수능 기출 문장

[35] When photography came along in the nineteenth century, painting was put in crisis .

crucial

#733 빈도 1 설명 잠금

단어 설명 (뜻/사용법)

샘플북은 단어 설명을 10개까지만 제공합니다.
나머지 설명은 **peshare.com 정식판**에서 이어집니다.

수능 기출 문장

[32] The crucial factor in the success of the suffragette movement was that its supporters were consistent in their views, and this created a considerable degree of social influence.

damage

#734 빈도 1 설명 잠금

단어 설명 (뜻/사용법)

샘플북은 단어 설명을 10개까지만 제공합니다.
나머지 설명은 **peshare.com 정식판**에서 이어집니다.

수능 기출 문장

[24] To help societies prevent or reduce damage from catastrophes, a huge amount of effort and technological sophistication are often employed to assess and communicate the size and scope of potential or actual losses.

date

#735 빈도 1 설명 잠금

단어 설명 (뜻/사용법)

샘플북은 단어 설명을 10개까지만 제공합니다.
나머지 설명은 **peshare.com 정식판**에서 이어집니다.

수능 기출 문장

[18] I have checked the website again, but I could only find information about the contest date, time, and prizes.

DC

#736 빈도 1 설명 잠금

단어 설명 (뜻/사용법)

샘플북은 단어 설명을 10개까지만 제공합니다.
나머지 설명은 **peshare.com 정식판**에서 이어집니다.

수능 기출 문장

[18] Dear Mr. Reese, A few days ago, I submitted my application and recipe for the 2nd Annual DC Metro Cooking Contest.

dear

#737 빈도 1 설명 잠금

단어 설명 (뜻/사용법)

샘플북은 단어 설명을 10개까지만 제공합니다.
나머지 설명은 **peshare.com 정식판**에서 이어집니다.

수능 기출 문장

[18] Dear Mr. Reese, A few days ago, I submitted my application and recipe for the 2nd Annual DC Metro Cooking Contest.

deep

#738 빈도 1 설명 잠금

단어 설명 (뜻/사용법)

샘플북은 단어 설명을 10개까지만 제공합니다.
나머지 설명은 **peshare.com 정식판**에서 이어집니다.

수능 기출 문장

[19] Taking a deep breath, he picked up his board and ran into the water.

deer

#739 빈도 1 설명 잠금

단어 설명 (뜻/사용법)

샘플북은 단어 설명을 10개까지만 제공합니다.
나머지 설명은 **peshare.com 정식판**에서 이어집니다.

수능 기출 문장

[26] In 1939, The Yearling, which was about a boy and an orphaned baby deer, won the Pulitzer Prize for Fiction.

defend

#740 빈도 1 설명 잠금

단어 설명 (뜻/사용법)

샘플북은 단어 설명을 10개까지만 제공합니다.
나머지 설명은 **peshare.com 정식판**에서 이어집니다.

수능 기출 문장

[32] Minorities that are active and organised, who support and defend their position consistently, can create social conflict, doubt and uncertainty among members of the majority, and ultimately this may lead to social change.

deforestation

#741 빈도 1 설명 잠금

단어 설명 (뜻/사용법)

샘플북은 단어 설명을 10개까지만 제공합니다.
나머지 설명은 **peshare.com 정식판**에서 이어집니다.

수능 기출 문장

[23] With 20 percent of carbon emissions from (mostly tropical) deforestation, carbon credits for forest preservation would combine aid to poorer countries with one of the most cost-effective forms of abatement.

deny

#742 빈도 1 설명 잠금

단어 설명 (뜻/사용법)

샘플북은 단어 설명을 10개까지만 제공합니다.
나머지 설명은 **peshare.com 정식판**에서 이어집니다.

수능 기출 문장

[31] Thus, someone who just heard a piece of bad news often tends initially to deny what happened.

depend

#743 빈도 1 설명 잠금

단어 설명 (뜻/사용법)

샘플북은 단어 설명을 10개까지만 제공합니다.
나머지 설명은 **peshare.com 정식판**에서 이어집니다.

수능 기출 문장

[40] As the timing of inputs and outputs varies greatly depending on the type of energy, there is a strong case to incorporate time when assessing energy alternatives.

depiction

#744 빈도 1 설명 잠금

단어 설명 (뜻/사용법)

샘플북은 단어 설명을 10개까지만 제공합니다.
나머지 설명은 **peshare.com 정식판**에서 이어집니다.

수능 기출 문장

[39] A major challenge for map-makers is the depiction of hills and valleys, slopes and flatlands collectively called the topography.

desirable

#745 빈도 1 설명 잠금

단어 설명 (뜻/사용법)

샘플북은 단어 설명을 10개까지만 제공합니다.
나머지 설명은 **peshare.com 정식판**에서 이어집니다.

수능 기출 문장

[36] People may give answers that they feel are more socially desirable than their true feelings.

despair

#746 빈도 1 설명 잠금

단어 설명 (뜻/사용법)

샘플북은 단어 설명을 10개까지만 제공합니다.
나머지 설명은 **peshare.com 정식판**에서 이어집니다.

수능 기출 문장

[43] Olivia sighed in despair.

destructive

#747 빈도 1 설명 잠금

단어 설명 (뜻/사용법)

샘플북은 단어 설명을 10개까지만 제공합니다.
나머지 설명은 **peshare.com 정식판**에서 이어집니다.

수능 기출 문장

[23] Perhaps the most cost-effective but politically complicated policy reform would be the removal of several hundred billions of dollars of direct annual subsidies from the two biggest recipients in the OECD — destructive industrial agriculture and fossil fuels.

difficulty

#748 빈도 1 설명 잠금

단어 설명 (뜻/사용법)

샘플북은 단어 설명을 10개까지만 제공합니다.
나머지 설명은 **peshare.com 정식판**에서 이어집니다.

수능 기출 문장

[36] But for all of these difficulties for psychology, the payoff of the scientific method is that the findings are replicable; that is, if you run the same study again following the same procedures, you will be very likely to get the same results.

direction

#749 빈도 1 설명 잠금

단어 설명 (뜻/사용법)

샘플북은 단어 설명을 10개까지만 제공합니다.
나머지 설명은 **peshare.com 정식판**에서 이어집니다.

수능 기출 문장

[21] Even the Nobel committee realizes in some way that this is not really in the scientific spirit, and their award citations commonly honor the discovery for having "opened a field up," "transformed a field," or "taken a field in new and unexpected directions."

disappear

#750 빈도 1 설명 잠금

단어 설명 (뜻/사용법)

샘플북은 단어 설명을 10개까지만 제공합니다.
나머지 설명은 **peshare.com 정식판**에서 이어집니다.

수능 기출 문장

[43] She kept filling her bucket with the caterpillars until the bottom disappeared.

disaster

#751 빈도 1 설명 잠금

단어 설명 (뜻/사용법)

샘플북은 단어 설명을 10개까지만 제공합니다.
나머지 설명은 **peshare.com 정식판**에서 이어집니다.

수능 기출 문장

[24] On the other hand, we often fail to prevent mass tragedies or take appropriate measures to reduce potential losses from natural disasters.

discard

#752 빈도 1 설명 잠금

단어 설명 (뜻/사용법)

샘플북은 단어 설명을 10개까지만 제공합니다.
나머지 설명은 **peshare.com 정식판**에서 이어집니다.

수능 기출 문장

[33] In turn, they may later be discarded as the demands of present societies change, or even, as is presently occurring in the former Eastern Europe, when pasts have to be reinvented to reflect new presents.

discount

#753 빈도 1 설명 잠금

단어 설명 (뜻/사용법)

샘플북은 단어 설명을 10개까지만 제공합니다.
나머지 설명은 **peshare.com 정식판**에서 이어집니다.

수능 기출 문장

[40] Biological organisms, including human societies both with and without market systems, discount distant outputs over those available at the present time based on risks associated with an uncertain future.

discouraged

#754 빈도 1 설명 잠금

단어 설명 (뜻/사용법)

샘플북은 단어 설명을 10개까지만 제공합니다.
나머지 설명은 **peshare.com 정식판**에서 이어집니다.

수능 기출 문장

[43] Feeling exhausted and discouraged, she asked Grandma, “Why don’t we just get rid of all the butterflies, so that there will be no more eggs or caterpillars?”

display

#755 빈도 1 설명 잠금

단어 설명 (뜻/사용법)

샘플북은 단어 설명을 10개까지만 제공합니다.
나머지 설명은 **peshare.com 정식판**에서 이어집니다.

수능 기출 문장

[28] Place your smartphone on the charging pad with the display facing up.

distance

#756 빈도 1 설명 잠금

단어 설명 (뜻/사용법)

샘플북은 단어 설명을 10개까지만 제공합니다.
나머지 설명은 **peshare.com 정식판**에서 이어집니다.

수능 기출 문장

[40] Due to the fact that people tend to favor more _____ outputs, fossil fuels are more _____ than renewable energy alternatives in regards to the distance between inputs and outputs.

distant

#757 빈도 1 설명 잠금

단어 설명 (뜻/사용법)

샘플북은 단어 설명을 10개까지만 제공합니다.
나머지 설명은 **peshare.com 정식판**에서 이어집니다.

수능 기출 문장

[40] Biological organisms, including human societies both with and without market systems, discount distant outputs over those available at the present time based on risks associated with an uncertain future.

distinguish

#758 빈도 1 설명 잠금

단어 설명 (뜻/사용법)

샘플북은 단어 설명을 10개까지만 제공합니다.
나머지 설명은 **peshare.com 정식판**에서 이어집니다.

수능 기출 문장

[20] The concept of the enemy is fundamental to the moral assessment of war: 'The basic aim of a nation at war in establishing an image of the enemy is to distinguish as sharply as possible the act of killing from the act of murder'.

disturb

#759 빈도 1 설명 잠금

단어 설명 (뜻/사용법)

샘플북은 단어 설명을 10개까지만 제공합니다.
나머지 설명은 **peshare.com 정식판**에서 이어집니다.

수능 기출 문장

[43] Grandma added that although she knew caterpillars did harm to cabbages, she didn't wish to disturb the natural balance of the environment.

dollar

#760 빈도 1 설명 잠금

단어 설명 (뜻/사용법)

샘플북은 단어 설명을 10개까지만 제공합니다.
나머지 설명은 **peshare.com 정식판**에서 이어집니다.

수능 기출 문장

[23] Perhaps the most cost-effective but politically complicated policy reform would be the removal of several hundred billions of dollars of direct annual subsidies from the two biggest recipients in the OECD — destructive industrial agriculture and fossil fuels.

dramatically

#761 빈도 1 설명 잠금

단어 설명 (뜻/사용법)

샘플북은 단어 설명을 10개까지만 제공합니다.
나머지 설명은 **peshare.com 정식판**에서 이어집니다.

수능 기출 문장

[34] Even an invention as elementary as finger-counting changes our cognitive abilities dramatically.

draw

#762 빈도 1 설명 잠금

단어 설명 (뜻/사용법)

샘플북은 단어 설명을 10개까지만 제공합니다.
나머지 설명은 **peshare.com 정식판**에서 이어집니다.

수능 기출 문장

[39] (①) Another, technically more accurate way is to draw contour lines.

drive

#763 빈도 1 설명 잠금

단어 설명 (뜻/사용법)

샘플북은 단어 설명을 10개까지만 제공합니다.
나머지 설명은 **peshare.com 정식판**에서 이어집니다.

수능 기출 문장

[31] Naturally, people should be driven to “forget” undesirable events.

dry

#764 빈도 1 설명 잠금

단어 설명 (뜻/사용법)

샘플북은 단어 설명을 10개까지만 제공합니다.
나머지 설명은 **peshare.com 정식판**에서 이어집니다.

수능 기출 문장

[28] Keep it dry.

duration

#765 빈도 1 설명 잠금

단어 설명 (뜻/사용법)

샘플북은 단어 설명을 10개까지만 제공합니다.
나머지 설명은 **peshare.com 정식판**에서 이어집니다.

수능 기출 문장

[27] Age requirement: 13 years old and over Price: ￡20 Zipline length: 500 metres Duration : 30 minutes (including safety instruction) Restrictions: —People with back problems or serious heart conditions —Weight: over 125 kg —Height: under 120 cm ※ We do not take responsibility for lost valuables.

each

#766 빈도 1 설명 잠금

단어 설명 (뜻/사용법)

샘플북은 단어 설명을 10개까지만 제공합니다.
나머지 설명은 **peshare.com 정식판**에서 이어집니다.

수능 기출 문장

[43] Soon, armed with a small bucket each, Olivia and Ellie went back to Grandma.

easier

#767 빈도 1 설명 잠금

단어 설명 (뜻/사용법)

샘플북은 단어 설명을 10개까지만 제공합니다.
나머지 설명은 **peshare.com 정식판**에서 이어집니다.

수능 기출 문장

[30] Once the ⑤ laboriously overtaken and killed prey had been hauled aboard, getting its body back to the tribal camp would have been far easier by boat than on land.

Eastern

#768 빈도 1 설명 잠금

단어 설명 (뜻/사용법)

샘플북은 단어 설명을 10개까지만 제공합니다.
나머지 설명은 **peshare.com 정식판**에서 이어집니다.

수능 기출 문장

[33] In turn, they may later be discarded as the demands of present societies change, or even, as is presently occurring in the former Eastern Europe, when pasts have to be reinvented to reflect new presents.

eat

#769 빈도 1 설명 잠금

단어 설명 (뜻/사용법)

샘플북은 단어 설명을 10개까지만 제공합니다.
나머지 설명은 **peshare.com 정식판**에서 이어집니다.

수능 기출 문장

[43] But it lays its eggs on cabbages, and then the caterpillars eat the cabbage leaves!

economically

#770 빈도 1 설명 잠금

단어 설명 (뜻/사용법)

샘플북은 단어 설명을 10개까지만 제공합니다.
나머지 설명은 **peshare.com 정식판**에서 이어집니다.

수능 기출 문장

[22] As a consequence, those people, organizations, and countries that possess the highest-quality information are likely to prosper economically, socially, and politically.

economics

#771 빈도 1 설명 잠금

단어 설명 (뜻/사용법)

샘플북은 단어 설명을 10개까지만 제공합니다.
나머지 설명은 **peshare.com 정식판**에서 이어집니다.

수능 기출 문장

[22] Investigations into the economics of information encompass a variety of categories including the costs of information and information services; the effects of information on decision making; the savings from effective information acquisition; the effects of information on productivity; and the effects of specific agencies (such as corporate, technical, or medical libraries) on the productivity of organizations.

Egyptians

#772 빈도 1 설명 잠금

단어 설명 (뜻/사용법)

샘플북은 단어 설명을 10개까지만 제공합니다.
나머지 설명은 **peshare.com 정식판**에서 이어집니다.

수능 기출 문장

[29] The reason for this is not the external size and massiveness of their works, although the Egyptians admittedly achieved some amazing things in this respect.

either

#773 빈도 1 설명 잠금

단어 설명 (뜻/사용법)

샘플북은 단어 설명을 10개까지만 제공합니다.
나머지 설명은 **peshare.com 정식판**에서 이어집니다.

수능 기출 문장

[33] It is the former that give value, either cultural or financial, to the latter and explain why they have been selected from the near infinity of the past.

element

#774 빈도 1 설명 잠금

단어 설명 (뜻/사용법)

샘플북은 단어 설명을 10개까지만 제공합니다.
나머지 설명은 **peshare.com 정식판**에서 이어집니다.

수능 기출 문장

[24] A defining element of catastrophes is the magnitude of their harmful consequences.

elementary

#775 빈도 1 설명 잠금

단어 설명 (뜻/사용법)

샘플북은 단어 설명을 10개까지만 제공합니다.
나머지 설명은 **peshare.com 정식판**에서 이어집니다.

수능 기출 문장

[34] Even an invention as elementary as finger-counting changes our cognitive abilities dramatically.

elevation

#776 빈도 1 설명 잠금

단어 설명 (뜻/사용법)

샘플북은 단어 설명을 10개까지만 제공합니다.
나머지 설명은 **peshare.com 정식판**에서 이어집니다.

수능 기출 문장

[39] (②) A contour line connects all points that lie at the same elevation .

emission

#777 빈도 1 설명 잠금

단어 설명 (뜻/사용법)

샘플북은 단어 설명을 10개까지만 제공합니다.
나머지 설명은 **peshare.com 정식판**에서 이어집니다.

수능 기출 문장

[23] With 20 percent of carbon emissions from (mostly tropical) deforestation, carbon credits for forest preservation would combine aid to poorer countries with one of the most cost-effective forms of abatement.

emotion

#778 빈도 1 설명 잠금

단어 설명 (뜻/사용법)

샘플북은 단어 설명을 10개까지만 제공합니다.
나머지 설명은 **peshare.com 정식판**에서 이어집니다.

수능 기출 문장

[35] ⑤ Since photographs did such a good job of representing things as they existed in the world, painters were freed to look inward and represent things as they were in their imagination, rendering emotion in the color, volume, line, and spatial configurations native to the painter's art.

emotional

#779 빈도 1 설명 잠금

단어 설명 (뜻/사용법)

샘플북은 단어 설명을 10개까지만 제공합니다.
나머지 설명은 **peshare.com 정식판**에서 이어집니다.

수능 기출 문장

[31] By talking about the event, people gradually constructed a social narrative and a collective memory of the emotional event.

employ

#780 빈도 1 설명 잠금

단어 설명 (뜻/사용법)

샘플북은 단어 설명을 10개까지만 제공합니다.
나머지 설명은 **peshare.com 정식판**에서 이어집니다.

수능 기출 문장

[24] To help societies prevent or reduce damage from catastrophes, a huge amount of effort and technological sophistication are often employed to assess and communicate the size and scope of potential or actual losses.

encompass

#781 빈도 1 설명 잠금

단어 설명 (뜻/사용법)

샘플북은 단어 설명을 10개까지만 제공합니다.
나머지 설명은 **peshare.com 정식판**에서 이어집니다.

수능 기출 문장

[22] Investigations into the economics of information encompass a variety of categories including the costs of information and information services; the effects of information on decision making; the savings from effective information acquisition; the effects of information on productivity; and the effects of specific agencies (such as corporate, technical, or medical libraries) on the productivity of organizations.

encourage

#782 빈도 1 설명 잠금

단어 설명 (뜻/사용법)

샘플북은 단어 설명을 10개까지만 제공합니다.
나머지 설명은 **peshare.com 정식판**에서 이어집니다.

수능 기출 문장

[23] Even a small amount of this money would accelerate the already rapid rate of technical progress and investment in renewable energy in many areas, as well as encourage the essential switch to conservation agriculture.

endless

#783 빈도 1 설명 잠금

단어 설명 (뜻/사용법)

샘플북은 단어 설명을 10개까지만 제공합니다.
나머지 설명은 **peshare.com 정식판**에서 이어집니다.

수능 기출 문장

[43] Olivia stood open-mouthed at the sight of the endless cabbage field.

engine

#784 빈도 1 설명 잠금

단어 설명 (뜻/사용법)

샘플북은 단어 설명을 10개까지만 제공합니다.
나머지 설명은 **peshare.com 정식판**에서 이어집니다.

수능 기출 문장

[40] For example, the energy output from solar panels or wind power engines, where most investment happens before they begin producing, may need to be assessed differently when compared to most fossil fuel extraction technologies, where a large proportion of the energy output comes much sooner, and a larger (relative) proportion of inputs is applied during the extraction process, and not upfront.

enormous

#785 빈도 1 설명 잠금

단어 설명 (뜻/사용법)

샘플북은 단어 설명을 10개까지만 제공합니다.
나머지 설명은 **peshare.com 정식판**에서 이어집니다.

수능 기출 문장

[30] At some point, a Stone Age genius realized the enormous hunting ④ advantage he would gain by being able to glide over the water's surface, and built the first boat.

enough

#786 빈도 1 설명 잠금

단어 설명 (뜻/사용법)

샘플북은 단어 설명을 10개까지만 제공합니다.
나머지 설명은 **peshare.com 정식판**에서 이어집니다.

수능 기출 문장

[34] Our brains did not have enough time to evolve for them, but I reason that they were made possible because _____.

Enrico

#787 빈도 1 설명 잠금

단어 설명 (뜻/사용법)

샘플북은 단어 설명을 10개까지만 제공합니다.
나머지 설명은 **peshare.com 정식판**에서 이어집니다.

수능 기출 문장

[21] The highly respected physicist Enrico Fermi told his students that an experiment that successfully proves a hypothesis is a measurement; one that doesn't is a discovery.

enrol

#788 빈도 1 설명 잠금

단어 설명 (뜻/사용법)

샘플북은 단어 설명을 10개까지만 제공합니다.
나머지 설명은 **peshare.com 정식판**에서 이어집니다.

수능 기출 문장

[25] The tables above show the top ten origin countries and the number of international students enrolled in U.S. colleges and universities in two school years, 1979-1980 and 2016-2017.

environment

#789 빈도 1 설명 잠금

단어 설명 (뜻/사용법)

샘플북은 단어 설명을 10개까지만 제공합니다.
나머지 설명은 **peshare.com 정식판**에서 이어집니다.

수능 기출 문장

[43] Grandma added that although she knew caterpillars did harm to cabbages, she didn't wish to disturb the natural balance of the environment.

equivalent

#790 빈도 1 설명 잠금

단어 설명 (뜻/사용법)

샘플북은 단어 설명을 10개까지만 제공합니다.
나머지 설명은 **peshare.com 정식판**에서 이어집니다.

수능 기출 문장

[38] (②) The spread of ideas by word of mouth was equivalent to a game of telephone on a global scale.

essence

#791 빈도 1 설명 잠금

단어 설명 (뜻/사용법)

샘플북은 단어 설명을 10개까지만 제공합니다.
나머지 설명은 **peshare.com 정식판**에서 이어집니다.

수능 기출 문장

[37] Moreover, the types of errors produced by schemata are quite predictable: Bear in mind that schemata summarize the broad pattern of your experience, and so they tell you, in essence, what's typical or ordinary in a given situation.

ethical

#792 빈도 1 설명 잠금

단어 설명 (뜻/사용법)

샘플북은 단어 설명을 10개까지만 제공합니다.
나머지 설명은 **peshare.com 정식판**에서 이어집니다.

수능 기출 문장

[23] We argue that the ethical principles of justice provide an essential foundation for policies to protect unborn generations and the poorest countries from climate change.

evaluate

#793 빈도 1 설명 잠금

단어 설명 (뜻/사용법)

샘플북은 단어 설명을 10개까지만 제공합니다.
나머지 설명은 **peshare.com 정식판**에서 이어집니다.

수능 기출 문장

[22] Information has become a recognized entity to be measured, evaluated, and priced.

everything

#794 빈도 1 설명 잠금

단어 설명 (뜻/사용법)

샘플북은 단어 설명을 10개까지만 제공합니다.
나머지 설명은 **peshare.com 정식판**에서 이어집니다.

수능 기출 문장

[29] This inner weight is the quality which Egyptian art possesses to such a degree that everything in it seems to be made of primeval stone, like a mountain range, even if it is only a few inches across or ⑤ carved in wood.

exact

#795 빈도 1 설명 잠금

단어 설명 (뜻/사용법)

샘플북은 단어 설명을 10개까지만 제공합니다.
나머지 설명은 **peshare.com 정식판**에서 이어집니다.

수능 기출 문장

[34] Amazonian people who have not invented counting are unable to make exact calculations as simple as, say, 6—2.

example

#796 빈도 1 설명 잠금

단어 설명 (뜻/사용법)

샘플북은 단어 설명을 10개까지만 제공합니다.
나머지 설명은 **peshare.com 정식판**에서 이어집니다.

수능 기출 문장

[40] For example, the energy output from solar panels or wind power engines, where most investment happens before they begin producing, may need to be assessed differently when compared to most fossil fuel extraction technologies, where a large proportion of the energy output comes much sooner, and a larger (relative) proportion of inputs is applied during the extraction process, and not upfront.

exceed

#797 빈도 1 설명 잠금

단어 설명 (뜻/사용법)

샘플북은 단어 설명을 10개까지만 제공합니다.
나머지 설명은 **peshare.com 정식판**에서 이어집니다.

수능 기출 문장

[29] Many modern structures exceed ③ those of Egypt in terms of purely physical size.

exhausted

#798 빈도 1 설명 잠금

단어 설명 (뜻/사용법)

샘플북은 단어 설명을 10개까지만 제공합니다.
나머지 설명은 **peshare.com 정식판**에서 이어집니다.

수능 기출 문장

[43] Feeling exhausted and discouraged, she asked Grandma, “Why don’t we just get rid of all the butterflies, so that there will be no more eggs or caterpillars?”

exist

#799 빈도 1 설명 잠금

단어 설명 (뜻/사용법)

샘플북은 단어 설명을 10개까지만 제공합니다.
나머지 설명은 **peshare.com 정식판**에서 이어집니다.

수능 기출 문장

[35] ⑤ Since photographs did such a good job of representing things as they existed in the world, painters were freed to look inward and represent things as they were in their imagination, rendering emotion in the color, volume, line, and spatial configurations native to the painter's art.

expand

#800 빈도 1 설명 잠금

단어 설명 (뜻/사용법)

샘플북은 단어 설명을 10개까지만 제공합니다.
나머지 설명은 **peshare.com 정식판**에서 이어집니다.

수능 기출 문장

[34] The human species is unique in its ability to expand its functionality by inventing new cultural tools.

experience

#801 빈도 1 설명 잠금

단어 설명 (뜻/사용법)

샘플북은 단어 설명을 10개까지만 제공합니다.
나머지 설명은 **peshare.com 정식판**에서 이어집니다.

수능 기출 문장

[37] Moreover, the types of errors produced by schemata are quite predictable: Bear in mind that schemata summarize the broad pattern of your experience, and so they tell you, in essence, what's typical or ordinary in a given situation.

experiment

#802 빈도 1 설명 잠금

단어 설명 (뜻/사용법)

샘플북은 단어 설명을 10개까지만 제공합니다.
나머지 설명은 **peshare.com 정식판**에서 이어집니다.

수능 기출 문장

[21] The highly respected physicist Enrico Fermi told his students that an experiment that successfully proves a hypothesis is a measurement; one that doesn't is a discovery.

explicit

#803 빈도 1 설명 잠금

단어 설명 (뜻/사용법)

샘플북은 단어 설명을 10개까지만 제공합니다.
나머지 설명은 **peshare.com 정식판**에서 이어집니다.

수능 기출 문장

[21] Although not the explicit goal, the best science can really be seen as refining ignorance.

extremist

#804 빈도 1 설명 잠금

단어 설명 (뜻/사용법)

샘플북은 단어 설명을 10개까지만 제공합니다.
나머지 설명은 **peshare.com 정식판**에서 이어집니다.

수능 기출 문장

[32] Minorities tend not to have much power or status and may even be dismissed as troublemakers, extremists or simply ‘weirdos’.

fact

#805 빈도 1 설명 잠금

단어 설명 (뜻/사용법)

샘플북은 단어 설명을 10개까지만 제공합니다.
나머지 설명은 **peshare.com 정식판**에서 이어집니다.

수능 기출 문장

[40] Due to the fact that people tend to favor more _____ outputs, fossil fuels are more _____ than renewable energy alternatives in regards to the distance between inputs and outputs.

factor

#806 빈도 1 설명 잠금

단어 설명 (뜻/사용법)

샘플북은 단어 설명을 10개까지만 제공합니다.
나머지 설명은 **peshare.com 정식판**에서 이어집니다.

수능 기출 문장

[32] The crucial factor in the success of the suffragette movement was that its supporters were consistent in their views, and this created a considerable degree of social influence.

farther

#807 빈도 1 설명 잠금

단어 설명 (뜻/사용법)

샘플북은 단어 설명을 10개까지만 제공합니다.
나머지 설명은 **peshare.com 정식판**에서 이어집니다.

수능 기출 문장

[39] (③) When the contour lines are positioned closely together, the hill's slope is steep; if they lie farther apart, the slope is gentler.

faster

#808 빈도 1 설명 잠금

단어 설명 (뜻/사용법)

샘플북은 단어 설명을 10개까지만 제공합니다.
나머지 설명은 **peshare.com 정식판**에서 이어집니다.

수능 기출 문장

[38] (⑤) A printing press could copy information thousands of times faster, allowing knowledge to spread far more quickly, with full fidelity, than ever before.

favor

#809 빈도 1 설명 잠금

단어 설명 (뜻/사용법)

샘플북은 단어 설명을 10개까지만 제공합니다.
나머지 설명은 **peshare.com 정식판**에서 이어집니다.

수능 기출 문장

[40] Due to the fact that people tend to favor more _____ outputs, fossil fuels are more _____ than renewable energy alternatives in regards to the distance between inputs and outputs.

feminism

#810 빈도 1 설명 잠금

단어 설명 (뜻/사용법)

샘플북은 단어 설명을 10개까지만 제공합니다.
나머지 설명은 **peshare.com 정식판**에서 이어집니다.

수능 기출 문장

[32] Many of what we now regard as ‘major’ social movements (e.g. Christianity, trade unionism or feminism) were originally due to the influence of an outspoken minority.

Fermi

#811 빈도 1 설명 잠금

단어 설명 (뜻/사용법)

샘플북은 단어 설명을 10개까지만 제공합니다.
나머지 설명은 **peshare.com 정식판**에서 이어집니다.

수능 기출 문장

[21] The highly respected physicist Enrico Fermi told his students that an experiment that successfully proves a hypothesis is a measurement; one that doesn't is a discovery.

fight

#812 빈도 1 설명 잠금

단어 설명 (뜻/사용법)

샘플북은 단어 설명을 10개까지만 제공합니다.
나머지 설명은 **peshare.com 정식판**에서 이어집니다.

수능 기출 문장

[43] Olivia felt like she was losing the battle, but she fought on.

film

#813 빈도 1 설명 잠금

단어 설명 (뜻/사용법)

샘플북은 단어 설명을 10개까지만 제공합니다.
나머지 설명은 **peshare.com 정식판**에서 이어집니다.

수능 기출 문장

[26] Later, in 1946, The Yearling was made into a film of the same name.

finally

#814 빈도 1 설명 잠금

단어 설명 (뜻/사용법)

샘플북은 단어 설명을 10개까지만 제공합니다.
나머지 설명은 **peshare.com 정식판**에서 이어집니다.

수능 기출 문장

[19] Finally, it came.

financial

#815 빈도 1 설명 잠금

단어 설명 (뜻/사용법)

샘플북은 단어 설명을 10개까지만 제공합니다.
나머지 설명은 **peshare.com 정식판**에서 이어집니다.

수능 기출 문장

[33] It is the former that give value, either cultural or financial, to the latter and explain why they have been selected from the near infinity of the past.

finding

#816 빈도 1 설명 잠금

단어 설명 (뜻/사용법)

샘플북은 단어 설명을 10개까지만 제공합니다.
나머지 설명은 **peshare.com 정식판**에서 이어집니다.

수능 기출 문장

[36] But for all of these difficulties for psychology, the payoff of the scientific method is that the findings are replicable; that is, if you run the same study again following the same procedures, you will be very likely to get the same results.

finger

#817 빈도 1 설명 잠금

단어 설명 (뜻/사용법)

샘플북은 단어 설명을 10개까지만 제공합니다.
나머지 설명은 **peshare.com 정식판**에서 이어집니다.

수능 기출 문장

[34] Even an invention as elementary as finger-counting changes our cognitive abilities dramatically.

Finkenauer

#818 빈도 1 설명 잠금

단어 설명 (뜻/사용법)

샘플북은 단어 설명을 10개까지만 제공합니다.
나머지 설명은 **peshare.com 정식판**에서 이어집니다.

수능 기출 문장

[31] Finkenauer and Rimé investigated the memory of the unexpected death of Belgium's King Baudouin in 1993 in a large sample of Belgian citizens.

fix

#819 빈도 1 설명 잠금

단어 설명 (뜻/사용법)

샘플북은 단어 설명을 10개까지만 제공합니다.
나머지 설명은 **peshare.com 정식판**에서 이어집니다.

수능 기출 문장

[31] The more an event is socially shared, the more it will be fixed in people's minds.

flash

#820 빈도 1 설명 잠금

단어 설명 (뜻/사용법)

샘플북은 단어 설명을 10개까지만 제공합니다.
나머지 설명은 **peshare.com 정식판**에서 이어집니다.

수능 기출 문장

[28] If there's a problem, the blue light will flash.

flashbulb

#821 빈도 1 설명 잠금

단어 설명 (뜻/사용법)

샘플북은 단어 설명을 10개까지만 제공합니다.
나머지 설명은 **peshare.com 정식판**에서 이어집니다.

수능 기출 문장

[31] At the same time, they consolidated their own memory of the personal circumstances in which the event took place, an effect known as “ flashbulb memory.”

flatland

#822 빈도 1 설명 잠금

단어 설명 (뜻/사용법)

샘플북은 단어 설명을 10개까지만 제공합니다.
나머지 설명은 **peshare.com 정식판**에서 이어집니다.

수능 기출 문장

[39] A major challenge for map-makers is the depiction of hills and valleys, slopes and flatlands collectively called the topography.

fly

#823 빈도 1 설명 잠금

단어 설명 (뜻/사용법)

샘플북은 단어 설명을 10개까지만 제공합니다.
나머지 설명은 **peshare.com 정식판**에서 이어집니다.

수능 기출 문장

[27] Feel the thrill of flying like an eagle!

Flying

#824 빈도 1 설명 잠금

단어 설명 (뜻/사용법)

샘플북은 단어 설명을 10개까지만 제공합니다.
나머지 설명은 **peshare.com 정식판**에서 이어집니다.

수능 기출 문장

[27] Feel the thrill of flying like an eagle!

[27] Soar through the treetops over Lost Forest on our thrilling Flying Eagle Zipline!

focus

#825 빈도 1 설명 잠금

단어 설명 (뜻/사용법)

샘플북은 단어 설명을 10개까지만 제공합니다.
나머지 설명은 **peshare.com 정식판**에서 이어집니다.

수능 기출 문장

[35] ④ Therefore, the painters of that century put more focus on expressing nature, people, and cities as they were in reality.

forget

#826 빈도 1 설명 잠금

단어 설명 (뜻/사용법)

샘플북은 단어 설명을 10개까지만 제공합니다.
나머지 설명은 **peshare.com 정식판**에서 이어집니다.

수능 기출 문장

[31] Naturally, people should be driven to “ forget ” undesirable events.

forward

#827 빈도 1 설명 잠금

단어 설명 (뜻/사용법)

샘플북은 단어 설명을 10개까지만 제공합니다.
나머지 설명은 **peshare.com 정식판**에서 이어집니다.

수능 기출 문장

[18] I look forward to your response.

foundation

#828 빈도 1 설명 잠금

단어 설명 (뜻/사용법)

샘플북은 단어 설명을 10개까지만 제공합니다.
나머지 설명은 **peshare.com 정식판**에서 이어집니다.

수능 기출 문장

[23] We argue that the ethical principles of justice provide an essential foundation for policies to protect unborn generations and the poorest countries from climate change.

four

#829 빈도 1 설명 잠금

단어 설명 (뜻/사용법)

샘플북은 단어 설명을 10개까지만 제공합니다.
나머지 설명은 **peshare.com 정식판**에서 이어집니다.

수능 기출 문장

[38] (④) A well-trained monk could transcribe around four pages of text per day.

free

#830 빈도 1 설명 잠금

단어 설명 (뜻/사용법)

샘플북은 단어 설명을 10개까지만 제공합니다.
나머지 설명은 **peshare.com 정식판**에서 이어집니다.

수능 기출 문장

[35] ⑤ Since photographs did such a good job of representing things as they existed in the world, painters were freed to look inward and represent things as they were in their imagination, rendering emotion in the color, volume, line, and spatial configurations native to the painter's art.

fun

#831 빈도 1 설명 잠금

단어 설명 (뜻/사용법)

샘플북은 단어 설명을 10개까지만 제공합니다.
나머지 설명은 **peshare.com 정식판**에서 이어집니다.

수능 기출 문장

[43] It was as if the butterflies were making fun of Olivia; they seemed to be laughing at her, suggesting that they would lay millions more eggs.

function

#832 빈도 1 설명 잠금

단어 설명 (뜻/사용법)

샘플북은 단어 설명을 10개까지만 제공합니다.
나머지 설명은 **peshare.com 정식판**에서 이어집니다.

수능 기출 문장

[33] It follows too that the meanings and functions of memory and tradition are defined in the present.

functional

#833 빈도 1 설명 잠금

단어 설명 (뜻/사용법)

샘플북은 단어 설명을 10개까지만 제공합니다.
나머지 설명은 **peshare.com 정식판**에서 이어집니다.

수능 기출 문장

[34] This “cultural recycling” implies that the functional architecture of the human brain results from a complex mixture of biological and cultural constraints.

functionality

#834 빈도 1 설명 잠금

단어 설명 (뜻/사용법)

샘플북은 단어 설명을 10개까지만 제공합니다.
나머지 설명은 **peshare.com 정식판**에서 이어집니다.

수능 기출 문장

[34] The human species is unique in its ability to expand its functionality by inventing new cultural tools.

further

#835 빈도 1 설명 잠금

단어 설명 (뜻/사용법)

샘플북은 단어 설명을 10개까지만 제공합니다.
나머지 설명은 **peshare.com 정식판**에서 이어집니다.

수능 기출 문장

[33] Further, heritage is more concerned with meanings than material artefacts.

gain

#836 빈도 1 설명 잠금

단어 설명 (뜻/사용법)

샘플북은 단어 설명을 10개까지만 제공합니다.
나머지 설명은 **peshare.com 정식판**에서 이어집니다.

수능 기출 문장

[30] At some point, a Stone Age genius realized the enormous hunting ④ advantage he would gain by being able to glide over the water's surface, and built the first boat.

gas

#837 빈도 1 설명 잠금

단어 설명 (뜻/사용법)

샘플북은 단어 설명을 10개까지만 제공합니다.
나머지 설명은 **peshare.com 정식판**에서 이어집니다.

수능 기출 문장

[40] Thus fossil fuels, particularly oil and natural gas, in addition to having energy quality advantages (cost, storability, transportability, etc.) over many renewable technologies, also have a “temporal advantage” after accounting for human behavioral preference for current consumption/return.

generation

#838 빈도 1 설명 잠금

단어 설명 (뜻/사용법)

샘플북은 단어 설명을 10개까지만 제공합니다.
나머지 설명은 **peshare.com 정식판**에서 이어집니다.

수능 기출 문장

[23] We argue that the ethical principles of justice provide an essential foundation for policies to protect unborn generations and the poorest countries from climate change.

genius

#839 빈도 1 설명 잠금

단어 설명 (뜻/사용법)

샘플북은 단어 설명을 10개까지만 제공합니다.
나머지 설명은 **peshare.com 정식판**에서 이어집니다.

수능 기출 문장

[30] At some point, a Stone Age genius realized the enormous hunting ④ advantage he would gain by being able to glide over the water's surface, and built the first boat.

gentler

#840 빈도 1 설명 잠금

단어 설명 (뜻/사용법)

샘플북은 단어 설명을 10개까지만 제공합니다.
나머지 설명은 **peshare.com 정식판**에서 이어집니다.

수능 기출 문장

[39] (③) When the contour lines are positioned closely together, the hill's slope is steep; if they lie farther apart, the slope is gentler.

gently

#841 빈도 1 설명 잠금

단어 설명 (뜻/사용법)

샘플북은 단어 설명을 10개까지만 제공합니다.
나머지 설명은 **peshare.com 정식판**에서 이어집니다.

수능 기출 문장

[43] Grandma smiled gently and said, “Why wrestle with Mother Nature?

gladly

#842 빈도 1 설명 잠금

단어 설명 (뜻/사용법)

샘플북은 단어 설명을 10개까지만 제공합니다.
나머지 설명은 **peshare.com 정식판**에서 이어집니다.

수능 기출 문장

[43] The two sisters gladly agreed and went back to the house to get ready.

glance

#843 빈도 1 설명 잠금

단어 설명 (뜻/사용법)

샘플북은 단어 설명을 10개까지만 제공합니다.
나머지 설명은 **peshare.com 정식판**에서 이어집니다.

수능 기출 문장

[39] (⑤) At a glance, they reveal whether the relief in the mapped area is great or small: a “busy” contour map means lots of high relief.

glide

#844 빈도 1 설명 잠금

단어 설명 (뜻/사용법)

샘플북은 단어 설명을 10개까지만 제공합니다.
나머지 설명은 **peshare.com 정식판**에서 이어집니다.

수능 기출 문장

[30] At some point, a Stone Age genius realized the enormous hunting ④ advantage he would gain by being able to glide over the water's surface, and built the first boat.

global

#845 빈도 1 설명 잠금

단어 설명 (뜻/사용법)

샘플북은 단어 설명을 10개까지만 제공합니다.
나머지 설명은 **peshare.com 정식판**에서 이어집니다.

수능 기출 문장

[38] (②) The spread of ideas by word of mouth was equivalent to a game of telephone on a global scale.

goal

#846 빈도 1 설명 잠금

단어 설명 (뜻/사용법)

샘플북은 단어 설명을 10개까지만 제공합니다.
나머지 설명은 **peshare.com 정식판**에서 이어집니다.

수능 기출 문장

[21] Although not the explicit goal, the best science can really be seen as refining ignorance.

good

#847 빈도 1 설명 잠금

단어 설명 (뜻/사용법)

샘플북은 단어 설명을 10개까지만 제공합니다.
나머지 설명은 **peshare.com 정식판**에서 이어집니다.

수능 기출 문장

[35] ⑤ Since photographs did such a good job of representing things as they existed in the world, painters were freed to look inward and represent things as they were in their imagination, rendering emotion in the color, volume, line, and spatial configurations native to the painter's art.

goods

#848 빈도 1 설명 잠금

단어 설명 (뜻/사용법)

샘플북은 단어 설명을 10개까지만 제공합니다.
나머지 설명은 **peshare.com 정식판**에서 이어집니다.

수능 기출 문장

[30] It would not have taken long for mankind to apply this advantage to other goods .

gradually

#849 빈도 1 설명 잠금

단어 설명 (뜻/사용법)

샘플북은 단어 설명을 10개까지만 제공합니다.
나머지 설명은 **peshare.com 정식판**에서 이어집니다.

수능 기출 문장

[31] By talking about the event, people gradually constructed a social narrative and a collective memory of the emotional event.

graduate

#850 빈도 1 설명 잠금

단어 설명 (뜻/사용법)

샘플북은 단어 설명을 10개까지만 제공합니다.
나머지 설명은 **peshare.com 정식판**에서 이어집니다.

수능 기출 문장

[26] After graduating from university, Rawlings worked as a journalist while simultaneously trying to establish herself as a fiction writer.

grant

#851 빈도 1 설명 잠금

단어 설명 (뜻/사용법)

샘플북은 단어 설명을 10개까지만 제공합니다.
나머지 설명은 **peshare.com 정식판**에서 이어집니다.

수능 기출 문장

[21] Big discoveries are covered in the press, show up on the university's home page, help get grants, and make the case for promotions.

greatly

#852 빈도 1 설명 잠금

단어 설명 (뜻/사용법)

샘플북은 단어 설명을 10개까지만 제공합니다.
나머지 설명은 **peshare.com 정식판**에서 이어집니다.

수능 기출 문장

[40] As the timing of inputs and outputs varies greatly depending on the type of energy, there is a strong case to incorporate time when assessing energy alternatives.

guarantee

#853 빈도 1 설명 잠금

단어 설명 (뜻/사용법)

샘플북은 단어 설명을 10개까지만 제공합니다.
나머지 설명은 **peshare.com 정식판**에서 이어집니다.

수능 기출 문장

[38] (①) It also added a certain amount of guaranteed error.

guide

#854 빈도 1 설명 잠금

단어 설명 (뜻/사용법)

샘플북은 단어 설명을 10개까지만 제공합니다.
나머지 설명은 **peshare.com 정식판**에서 이어집니다.

수능 기출 문장

[37] Clearly, schematic knowledge helps you — guiding your understanding and enabling you to reconstruct things you cannot remember.

harm

#855 빈도 1 설명 잠금

단어 설명 (뜻/사용법)

샘플북은 단어 설명을 10개까지만 제공합니다.
나머지 설명은 **peshare.com 정식판**에서 이어집니다.

수능 기출 문장

[43] Grandma added that although she knew caterpillars did harm to cabbages, she didn't wish to disturb the natural balance of the environment.

harmful

#856 빈도 1 설명 잠금

단어 설명 (뜻/사용법)

샘플북은 단어 설명을 10개까지만 제공합니다.
나머지 설명은 **peshare.com 정식판**에서 이어집니다.

수능 기출 문장

[24] A defining element of catastrophes is the magnitude of their harmful consequences.

hatred

#857 빈도 1 설명 잠금

단어 설명 (뜻/사용법)

샘플북은 단어 설명을 10개까지만 제공합니다.
나머지 설명은 **peshare.com 정식판**에서 이어집니다.

수능 기출 문장

[20] ‘War follows from feelings of hatred’, wrote Carl Schmitt.

hear

#858 빈도 1 설명 잠금

단어 설명 (뜻/사용법)

샘플북은 단어 설명을 10개까지만 제공합니다.
나머지 설명은 **peshare.com 정식판**에서 이어집니다.

수능 기출 문장

[31] Thus, someone who just heard a piece of bad news often tends initially to deny what happened.

heart

#859 빈도 1 설명 잠금

단어 설명 (뜻/사용법)

샘플북은 단어 설명을 10개까지만 제공합니다.
나머지 설명은 **peshare.com 정식판**에서 이어집니다.

수능 기출 문장

[27] Age requirement: 13 years old and over Price: £20 Zipline length: 500 metres Duration: 30 minutes (including safety instruction) Restrictions: —People with back problems or serious heart conditions —Weight: over 125 kg —Height: under 120 cm ※ We do not take responsibility for lost valuables.

height

#860 빈도 1 설명 잠금

단어 설명 (뜻/사용법)

샘플북은 단어 설명을 10개까지만 제공합니다.
나머지 설명은 **peshare.com 정식판**에서 이어집니다.

수능 기출 문장

[27] Age requirement: 13 years old and over Price: £20 Zipline length: 500 metres Duration: 30 minutes (including safety instruction) Restrictions: —People with back problems or serious heart conditions —Weight: over 125 kg — Height : under 120 cm ※ We do not take responsibility for lost valuables.

here

#861 빈도 1 설명 잠금

단어 설명 (뜻/사용법)

샘플북은 단어 설명을 10개까지만 제공합니다.
나머지 설명은 **peshare.com 정식판**에서 이어집니다.

수능 기출 문장

[43] We are only working on this first row here today.”

herself

#862 빈도 1 설명 잠금

단어 설명 (뜻/사용법)

샘플북은 단어 설명을 10개까지만 제공합니다.
나머지 설명은 **peshare.com 정식판**에서 이어집니다.

수능 기출 문장

[26] After graduating from university, Rawlings worked as a journalist while simultaneously trying to establish herself as a fiction writer.

higher

#863 빈도 1 설명 잠금

단어 설명 (뜻/사용법)

샘플북은 단어 설명을 10개까지만 제공합니다.
나머지 설명은 **peshare.com 정식판**에서 이어집니다.

수능 기출 문장

[25] ③ The number of students from India was over twenty times larger in 2016-2017 than in 1979-1980, and India ranked higher than China in 2016-2017.

highest

#864 빈도 1 설명 잠금

단어 설명 (뜻/사용법)

샘플북은 단어 설명을 10개까지만 제공합니다.
나머지 설명은 **peshare.com 정식판**에서 이어집니다.

수능 기출 문장

[22] As a consequence, those people, organizations, and countries that possess the highest-quality information are likely to prosper economically, socially, and politically.

highly

#865 빈도 1 설명 잠금

단어 설명 (뜻/사용법)

샘플북은 단어 설명을 10개까지만 제공합니다.
나머지 설명은 **peshare.com 정식판**에서 이어집니다.

수능 기출 문장

[21] The highly respected physicist Enrico Fermi told his students that an experiment that successfully proves a hypothesis is a measurement; one that doesn't is a discovery.

hold

#866 빈도 1 설명 잠금

단어 설명 (뜻/사용법)

샘플북은 단어 설명을 10개까지만 제공합니다.
나머지 설명은 **peshare.com 정식판**에서 이어집니다.

수능 기출 문장

[30] While afloat, it is uniquely ③ vulnerable, moving slowly with its antlers held high as it struggles to keep its nose above water.

hollow

#867 빈도 1 설명 잠금

단어 설명 (뜻/사용법)

샘플북은 단어 설명을 10개까지만 제공합니다.
나머지 설명은 **peshare.com 정식판**에서 이어집니다.

수능 기출 문장

[39] (④) Contour lines can represent scarps, hollows, and valleys of the local topography.

home

#868 빈도 1 설명 잠금

단어 설명 (뜻/사용법)

샘플북은 단어 설명을 10개까지만 제공합니다.
나머지 설명은 **peshare.com 정식판**에서 이어집니다.

수능 기출 문장

[21] Big discoveries are covered in the press, show up on the university's home page, help get grants, and make the case for promotions.

Homo

#869 빈도 1 설명 잠금

단어 설명 (뜻/사용법)

샘플북은 단어 설명을 10개까지만 제공합니다.
나머지 설명은 **peshare.com 정식판**에서 이어집니다.

수능 기출 문장

[30] Europe's first Homo sapiens lived primarily on large game, particularly reindeer.

house

#870 빈도 1 설명 잠금

단어 설명 (뜻/사용법)

샘플북은 단어 설명을 10개까지만 제공합니다.
나머지 설명은 **peshare.com 정식판**에서 이어집니다.

수능 기출 문장

[43] The two sisters gladly agreed and went back to the house to get ready.

hundred

#871 빈도 1 설명 잠금

단어 설명 (뜻/사용법)

샘플북은 단어 설명을 10개까지만 제공합니다.
나머지 설명은 **peshare.com 정식판**에서 이어집니다.

수능 기출 문장

[23] Perhaps the most cost-effective but politically complicated policy reform would be the removal of several hundred billions of dollars of direct annual subsidies from the two biggest recipients in the OECD — destructive industrial agriculture and fossil fuels.

hunt

#872 빈도 1 설명 잠금

단어 설명 (뜻/사용법)

샘플북은 단어 설명을 10개까지만 제공합니다.
나머지 설명은 **peshare.com 정식판**에서 이어집니다.

수능 기출 문장

[30] Even under ideal circumstances, hunting these fast animals with spear or bow and arrow is an ① uncertain task.

hunting

#873 빈도 1 설명 잠금

단어 설명 (뜻/사용법)

샘플북은 단어 설명을 10개까지만 제공합니다.
나머지 설명은 **peshare.com 정식판**에서 이어집니다.

수능 기출 문장

[30] At some point, a Stone Age genius realized the enormous hunting ④ advantage he would gain by being able to glide over the water's surface, and built the first boat.

[30] Even under ideal circumstances, hunting these fast animals with spear or bow and arrow is an ① uncertain task.

hurt

#874 빈도 1 설명 잠금

단어 설명 (뜻/사용법)

샘플북은 단어 설명을 10개까지만 제공합니다.
나머지 설명은 **peshare.com 정식판**에서 이어집니다.

수능 기출 문장

[37] But schematic knowledge can also hurt you, promoting errors in perception and memory.

hypothesis

#875 빈도 1 설명 잠금

단어 설명 (뜻/사용법)

샘플북은 단어 설명을 10개까지만 제공합니다.
나머지 설명은 **peshare.com 정식판**에서 이어집니다.

수능 기출 문장

[21] The highly respected physicist Enrico Fermi told his students that an experiment that successfully proves a hypothesis is a measurement; one that doesn't is a discovery.

ideal

#876 빈도 1 설명 잠금

단어 설명 (뜻/사용법)

샘플북은 단어 설명을 10개까지만 제공합니다.
나머지 설명은 **peshare.com 정식판**에서 이어집니다.

수능 기출 문장

[30] Even under ideal circumstances, hunting these fast animals with spear or bow and arrow is an ① uncertain task.

imagination

#877 빈도 1 설명 잠금

단어 설명 (뜻/사용법)

샘플북은 단어 설명을 10개까지만 제공합니다.
나머지 설명은 **peshare.com 정식판**에서 이어집니다.

수능 기출 문장

[35] ⑤ Since photographs did such a good job of representing things as they existed in the world, painters were freed to look inward and represent things as they were in their imagination, rendering emotion in the color, volume, line, and spatial configurations native to the painter's art.

imitate

#878 빈도 1 설명 잠금

단어 설명 (뜻/사용법)

샘플북은 단어 설명을 10개까지만 제공합니다.
나머지 설명은 **peshare.com 정식판**에서 이어집니다.

수능 기출 문장

[35] The photograph, it seemed, did the work of imitating nature better than the painter ever could.

imply

#879 빈도 1 설명 잠금

단어 설명 (뜻/사용법)

샘플북은 단어 설명을 10개까지만 제공합니다.
나머지 설명은 **peshare.com 정식판**에서 이어집니다.

수능 기출 문장

[34] This “cultural recycling” implies that the functional architecture of the human brain results from a complex mixture of biological and cultural constraints.

impressionist

#880 빈도 1 설명 잠금

단어 설명 (뜻/사용법)

샘플북은 단어 설명을 10개까지만 제공합니다.
나머지 설명은 **peshare.com 정식판**에서 이어집니다.

수능 기출 문장

[35] ② There were Impressionist painters who used a photograph in place of the model or landscape they were painting.

inadequate

#881 빈도 1 설명 잠금

단어 설명 (뜻/사용법)

샘플북은 단어 설명을 10개까지만 제공합니다.
나머지 설명은 **peshare.com 정식판**에서 이어집니다.

수능 기출 문장

[23] Related issues arise in connection with current and persistently inadequate aid for these nations, in the face of growing threats to agriculture and water supply, and the rules of international trade that mainly benefit rich countries.

inch

#882 빈도 1 설명 잠금

단어 설명 (뜻/사용법)

샘플북은 단어 설명을 10개까지만 제공합니다.
나머지 설명은 **peshare.com 정식판**에서 이어집니다.

수능 기출 문장

[29] This inner weight is the quality which Egyptian art possesses to such a degree that everything in it seems to be made of primeval stone, like a mountain range, even if it is only a few inches across or ⑤ carved in wood.

inconceivable

#883 빈도 1 설명 잠금

단어 설명 (뜻/사용법)

샘플북은 단어 설명을 10개까지만 제공합니다.
나머지 설명은 **peshare.com 정식판**에서 이어집니다.

수능 기출 문장

[20] War is inconceivable without some image, or concept, of the enemy.

incorporate

#884 빈도 1 설명 잠금

단어 설명 (뜻/사용법)

샘플북은 단어 설명을 10개까지만 제공합니다.
나머지 설명은 **peshare.com 정식판**에서 이어집니다.

수능 기출 문장

[40] As the timing of inputs and outputs varies greatly depending on the type of energy, there is a strong case to incorporate time when assessing energy alternatives.

increase

#885 빈도 1 설명 잠금

단어 설명 (뜻/사용법)

샘플북은 단어 설명을 10개까지만 제공합니다.
나머지 설명은 **peshare.com 정식판**에서 이어집니다.

수능 기출 문장

[23] Increasing aid for the world's poorest peoples can be an essential part of effective mitigation.

incredible

#886 빈도 1 설명 잠금

단어 설명 (뜻/사용법)

샘플북은 단어 설명을 10개까지만 제공합니다.
나머지 설명은 **peshare.com 정식판**에서 이어집니다.

수능 기출 문장

[38] (③) But the incredible amount of time required to copy a scroll or book by hand limited the speed with which information could spread this way.

indeed

#887 빈도 1 설명 잠금

단어 설명 (뜻/사용법)

샘플북은 단어 설명을 10개까지만 제공합니다.
나머지 설명은 **peshare.com 정식판**에서 이어집니다.

수능 기출 문장

[24] Indeed, large numbers have been found to lack meaning and to be underestimated in decisions unless they convey affect (feeling).

individual

#888 빈도 1 설명 잠금

단어 설명 (뜻/사용법)

샘플북은 단어 설명을 10개까지만 제공합니다.
나머지 설명은 **peshare.com 정식판**에서 이어집니다.

수능 기출 문장

[24] On the one hand, we respond strongly to aid a single individual in need.

inevitably

#889 빈도 1 설명 잠금

단어 설명 (뜻/사용법)

샘플북은 단어 설명을 10개까지만 제공합니다.
나머지 설명은 **peshare.com 정식판**에서 이어집니다.

수능 기출 문장

[37] As a result, a reliance on schemata will inevitably make the world seem more "normal" than it really is and will make the past seem more "regular" than it actually was.

infinity

#890 빈도 1 설명 잠금

단어 설명 (뜻/사용법)

샘플북은 단어 설명을 10개까지만 제공합니다.
나머지 설명은 **peshare.com 정식판**에서 이어집니다.

수능 기출 문장

[33] It is the former that give value, either cultural or financial, to the latter and explain why they have been selected from the near infinity of the past.

inform

#891 빈도 1 설명 잠금

단어 설명 (뜻/사용법)

샘플북은 단어 설명을 10개까지만 제공합니다.
나머지 설명은 **peshare.com 정식판**에서 이어집니다.

수능 기출 문장

[20] However, we need to be cautious about thinking of war and the image of the enemy that informs it in an abstract and uniform way.

initially

#892 빈도 1 설명 잠금

단어 설명 (뜻/사용법)

샘플북은 단어 설명을 10개까지만 제공합니다.
나머지 설명은 **peshare.com 정식판**에서 이어집니다.

수능 기출 문장

[31] Thus, someone who just heard a piece of bad news often tends initially to deny what happened.

innovation

#893 빈도 1 설명 잠금

단어 설명 (뜻/사용법)

샘플북은 단어 설명을 10개까지만 제공합니다.
나머지 설명은 **peshare.com 정식판**에서 이어집니다.

수능 기출 문장

[32] Without the influence of minorities, we would have no innovation, no social change.

inspiration

#894 빈도 1 설명 잠금

단어 설명 (뜻/사용법)

샘플북은 단어 설명을 10개까지만 제공합니다.
나머지 설명은 **peshare.com 정식판**에서 이어집니다.

수능 기출 문장

[26] This became the source of inspiration for some of her writings which included The Yearling and her autobiographical book, Cross Creek.

instance

#895 빈도 1 설명 잠금

단어 설명 (뜻/사용법)

샘플북은 단어 설명을 10개까지만 제공합니다.
나머지 설명은 **peshare.com 정식판**에서 이어집니다.

수능 기출 문장

[29] An Egyptian sculpture no bigger than a person's hand is more monumental than that gigantic pile of stones ④ that constitutes the war memorial in Leipzig, for instance .

interpretation

#896 빈도 1 설명 잠금

단어 설명 (뜻/사용법)

샘플북은 단어 설명을 10개까지만 제공합니다.
나머지 설명은 **peshare.com 정식판**에서 이어집니다.

수능 기출 문장

[33] The contents, interpretations and representations of the resource are selected according to the demands of the present; an imagined past provides resources for a heritage that is to be passed onto an imagined future.

introduction

#897 빈도 1 설명 잠금

단어 설명 (뜻/사용법)

샘플북은 단어 설명을 10개까지만 제공합니다.
나머지 설명은 **peshare.com 정식판**에서 이어집니다.

수능 기출 문장

[36] It often requires compromises, such as testing behavior within laboratories rather than natural settings, and asking those readily available (such as introduction to psychology students) to participate rather than collecting data from a true cross-section of the population.

investigate

#898 빈도 1 설명 잠금

단어 설명 (뜻/사용법)

샘플북은 단어 설명을 10개까지만 제공합니다.
나머지 설명은 **peshare.com 정식판**에서 이어집니다.

수능 기출 문장

[31] Finkenauer and Rimé investigated the memory of the unexpected death of Belgium's King Baudouin in 1993 in a large sample of Belgian citizens.

investigation

#899 빈도 1 설명 잠금

단어 설명 (뜻/사용법)

샘플북은 단어 설명을 10개까지만 제공합니다.
나머지 설명은 **peshare.com 정식판**에서 이어집니다.

수능 기출 문장

[22] Investigations into the economics of information encompass a variety of categories including the costs of information and information services; the effects of information on decision making; the savings from effective information acquisition; the effects of information on productivity; and the effects of specific agencies (such as corporate, technical, or medical libraries) on the productivity of organizations.

inward

#900 빈도 1 설명 잠금

단어 설명 (뜻/사용법)

샘플북은 단어 설명을 10개까지만 제공합니다.
나머지 설명은 **peshare.com 정식판**에서 이어집니다.

수능 기출 문장

[35] ⑤ Since photographs did such a good job of representing things as they existed in the world, painters were freed to look inward and represent things as they were in their imagination, rendering emotion in the color, volume, line, and spatial configurations native to the painter's art.

Iran

#901 빈도 1 설명 잠금

단어 설명 (뜻/사용법)

샘플북은 단어 설명을 10개까지만 제공합니다.
나머지 설명은 **peshare.com 정식판**에서 이어집니다.

수능 기출 문장

[25] ② Iran, Taiwan, and Nigeria were the top three origin countries of international students in 1979-1980, among which only Taiwan was included in the list of the top ten origin countries in 2016-2017.

issue

#902 빈도 1 설명 잠금

단어 설명 (뜻/사용법)

샘플북은 단어 설명을 10개까지만 제공합니다.
나머지 설명은 **peshare.com 정식판**에서 이어집니다.

수능 기출 문장

[23] Related issues arise in connection with current and persistently inadequate aid for these nations, in the face of growing threats to agriculture and water supply, and the rules of international trade that mainly benefit rich countries.

job

#903 빈도 1 설명 잠금

단어 설명 (뜻/사용법)

샘플북은 단어 설명을 10개까지만 제공합니다.
나머지 설명은 **peshare.com 정식판**에서 이어집니다.

수능 기출 문장

[35] ⑤ Since photographs did such a good job of representing things as they existed in the world, painters were freed to look inward and represent things as they were in their imagination, rendering emotion in the color, volume, line, and spatial configurations native to the painter's art.

journalist

#904 빈도 1 설명 잠금

단어 설명 (뜻/사용법)

샘플북은 단어 설명을 10개까지만 제공합니다.
나머지 설명은 **peshare.com 정식판**에서 이어집니다.

수능 기출 문장

[26] After graduating from university, Rawlings worked as a journalist while simultaneously trying to establish herself as a fiction writer.

joyfully

#905 빈도 1 설명 잠금

단어 설명 (뜻/사용법)

샘플북은 단어 설명을 10개까지만 제공합니다.
나머지 설명은 **peshare.com 정식판**에서 이어집니다.

수능 기출 문장

[19] Walking out of the water joyfully, he cheered, “Wow, I did it!”

jump

#906 빈도 1 설명 잠금

단어 설명 (뜻/사용법)

샘플북은 단어 설명을 10개까지만 제공합니다.
나머지 설명은 **peshare.com 정식판**에서 이어집니다.

수능 기출 문장

[19] He jumped up onto the board just like he had practiced.

justice

#907 빈도 1 설명 잠금

단어 설명 (뜻/사용법)

샘플북은 단어 설명을 10개까지만 제공합니다.
나머지 설명은 **peshare.com 정식판**에서 이어집니다.

수능 기출 문장

[23] We argue that the ethical principles of justice provide an essential foundation for policies to protect unborn generations and the poorest countries from climate change.

justification

#908 빈도 1 설명 잠금

단어 설명 (뜻/사용법)

샘플북은 단어 설명을 10개까지만 제공합니다.
나머지 설명은 **peshare.com 정식판**에서 이어집니다.

수능 기출 문장

[20] It is the presence of the enemy that gives meaning and justification to war.

kg

#909 빈도 1 설명 잠금

단어 설명 (뜻/사용법)

샘플북은 단어 설명을 10개까지만 제공합니다.
나머지 설명은 **peshare.com 정식판**에서 이어집니다.

수능 기출 문장

[27] Age requirement: 13 years old and over Price: £20 Zipline length: 500 metres Duration: 30 minutes (including safety instruction) Restrictions: —People with back problems or serious heart conditions —Weight: over 125 kg —Height: under 120 cm ※ We do not take responsibility for lost valuables.

Kinnan

#910 빈도 1 설명 잠금

단어 설명 (뜻/사용법)

샘플북은 단어 설명을 10개까지만 제공합니다.
나머지 설명은 **peshare.com 정식판**에서 이어집니다.

수능 기출 문장

[26] Marjorie Kinnan Rawlings, an American author born in Washington, D.C. in 1896, wrote novels with rural themes and settings.

Korea

#911 빈도 1 설명 잠금

단어 설명 (뜻/사용법)

샘플북은 단어 설명을 10개까지만 제공합니다.
나머지 설명은 **peshare.com 정식판**에서 이어집니다.

수능 기출 문장

[25] ④ South Korea, which was not included among the top ten origin countries in 1979-1980, ranked third in 2016-2017.

laboratory

#912 빈도 1 설명 잠금

단어 설명 (뜻/사용법)

샘플북은 단어 설명을 10개까지만 제공합니다.
나머지 설명은 **peshare.com 정식판**에서 이어집니다.

수능 기출 문장

[36] It often requires compromises, such as testing behavior within laboratories rather than natural settings, and asking those readily available (such as introduction to psychology students) to participate rather than collecting data from a true cross-section of the population.

laboriously

#913 빈도 1 설명 잠금

단어 설명 (뜻/사용법)

샘플북은 단어 설명을 10개까지만 제공합니다.
나머지 설명은 **peshare.com 정식판**에서 이어집니다.

수능 기출 문장

[30] Once the ⑤ laboriously overtaken and killed prey had been hauled aboard, getting its body back to the tribal camp would have been far easier by boat than on land.

lack

#914 빈도 1 설명 잠금

단어 설명 (뜻/사용법)

샘플북은 단어 설명을 10개까지만 제공합니다.
나머지 설명은 **peshare.com 정식판**에서 이어집니다.

수능 기출 문장

[24] Indeed, large numbers have been found to lack meaning and to be underestimated in decisions unless they convey affect (feeling).

landscape

#915 빈도 1 설명 잠금

단어 설명 (뜻/사용법)

샘플북은 단어 설명을 10개까지만 제공합니다.
나머지 설명은 **peshare.com 정식판**에서 이어집니다.

수능 기출 문장

[35] ② There were Impressionist painters who used a photograph in place of the model or landscape they were painting.

language

#916 빈도 1 설명 잠금

단어 설명 (뜻/사용법)

샘플북은 단어 설명을 10개까지만 제공합니다.
나머지 설명은 **peshare.com 정식판**에서 이어집니다.

수능 기출 문장

[34] When we learn to read, we recycle a specific region of our visual system known as the visual word-form area, enabling us to recognize strings of letters and connect them to language areas.

largest

#917 빈도 1 설명 잠금

단어 설명 (뜻/사용법)

샘플북은 단어 설명을 10개까지만 제공합니다.
나머지 설명은 **peshare.com 정식판**에서 이어집니다.

수능 기출 문장

[39] A round hill rising above a plain, therefore, would appear on the map as a set of concentric circles, the largest at the base and the smallest near the top.

last

#918 빈도 1 설명 잠금

단어 설명 (뜻/사용법)

샘플북은 단어 설명을 10개까지만 제공합니다.
나머지 설명은 **peshare.com 정식판**에서 이어집니다.

수능 기출 문장

[19] He was about to give up when he looked at the sea one last time.

latter

#919 빈도 1 설명 잠금

단어 설명 (뜻/사용법)

샘플북은 단어 설명을 10개까지만 제공합니다.
나머지 설명은 **peshare.com 정식판**에서 이어집니다.

수능 기출 문장

[33] It is the former that give value, either cultural or financial, to the latter and explain why they have been selected from the near infinity of the past.

laugh

#920 빈도 1 설명 잠금

단어 설명 (뜻/사용법)

샘플북은 단어 설명을 10개까지만 제공합니다.
나머지 설명은 **peshare.com 정식판**에서 이어집니다.

수능 기출 문장

[43] It was as if the butterflies were making fun of Olivia; they seemed to be laughing at her, suggesting that they would lay millions more eggs.

leave

#921 빈도 1 설명 잠금

단어 설명 (뜻/사용법)

샘플북은 단어 설명을 10개까지만 제공합니다.
나머지 설명은 **peshare.com 정식판**에서 이어집니다.

수능 기출 문장

[43] But it lays its eggs on cabbages, and then the caterpillars eat the cabbage leaves!

led

#922 빈도 1 설명 잠금

단어 설명 (뜻/사용법)

샘플북은 단어 설명을 10개까지만 제공합니다.
나머지 설명은 **peshare.com 정식판**에서 이어집니다.

수능 기출 문장

[28] Charge Status LED : Blue Light: Your smartphone is charging.

Leipzig

#923 빈도 1 설명 잠금

단어 설명 (뜻/사용법)

샘플북은 단어 설명을 10개까지만 제공합니다.
나머지 설명은 **peshare.com 정식판**에서 이어집니다.

수능 기출 문장

[29] An Egyptian sculpture no bigger than a person's hand is more monumental than that gigantic pile of stones ④ that constitutes the war memorial in Leipzig, for instance.

length

#924 빈도 1 설명 잠금

단어 설명 (뜻/사용법)

샘플북은 단어 설명을 10개까지만 제공합니다.
나머지 설명은 **peshare.com 정식판**에서 이어집니다.

수능 기출 문장

[27] Age requirement: 13 years old and over Price: ￡20 Zipline length: 500 metres Duration: 30 minutes (including safety instruction) Restrictions: ―People with back problems or serious heart conditions ―Weight: over 125 kg ―Height: under 120 cm ※ We do not take responsibility for lost valuables.

let

#925 빈도 1 설명 잠금

단어 설명 (뜻/사용법)

샘플북은 단어 설명을 10개까지만 제공합니다.
나머지 설명은 **peshare.com 정식판**에서 이어집니다.

수능 기출 문장

[18] Please let me know if I can change my submitted recipe.

letter

#926 빈도 1 설명 잠금

단어 설명 (뜻/사용법)

샘플북은 단어 설명을 10개까지만 제공합니다.
나머지 설명은 **peshare.com 정식판**에서 이어집니다.

수능 기출 문장

[34] When we learn to read, we recycle a specific region of our visual system known as the visual word-form area, enabling us to recognize strings of letters and connect them to language areas.

library

#927 빈도 1 설명 잠금

단어 설명 (뜻/사용법)

샘플북은 단어 설명을 10개까지만 제공합니다.
나머지 설명은 **peshare.com 정식판**에서 이어집니다.

수능 기출 문장

[22] Investigations into the economics of information encompass a variety of categories including the costs of information and information services; the effects of information on decision making; the savings from effective information acquisition; the effects of information on productivity; and the effects of specific agencies (such as corporate, technical, or medical libraries) on the productivity of organizations.

life

#928 빈도 1 설명 잠금

단어 설명 (뜻/사용법)

샘플북은 단어 설명을 10개까지만 제공합니다.
나머지 설명은 **peshare.com 정식판**에서 이어집니다.

수능 기출 문장

[22] Obviously many of these areas overlap, but it is clear that information has taken on a life of its own outside the medium in which it is contained.

lifetime

#929 빈도 1 설명 잠금

단어 설명 (뜻/사용법)

샘플북은 단어 설명을 10개까지만 제공합니다.
나머지 설명은 **peshare.com 정식판**에서 이어집니다.

수능 기출 문장

[21] The Nobel Prize, the pinnacle of scientific accomplishment, is awarded, not for a lifetime of scientific achievement, but for a single discovery, a result.

list

#930 빈도 1 설명 잠금

단어 설명 (뜻/사용법)

샘플북은 단어 설명을 10개까지만 제공합니다.
나머지 설명은 **peshare.com 정식판**에서 이어집니다.

수능 기출 문장

[25] ② Iran, Taiwan, and Nigeria were the top three origin countries of international students in 1979-1980, among which only Taiwan was included in the list of the top ten origin countries in 2016-2017.

literacy

#931 빈도 1 설명 잠금

단어 설명 (뜻/사용법)

샘플북은 단어 설명을 10개까지만 제공합니다.
나머지 설명은 **peshare.com 정식판**에서 이어집니다.

수능 기출 문장

[38] The advent of literacy and the creation of handwritten scrolls and, eventually, handwritten books strengthened the ability of large and complex ideas to spread with high fidelity.

live

#932 빈도 1 설명 잠금

단어 설명 (뜻/사용법)

샘플북은 단어 설명을 10개까지만 제공합니다.
나머지 설명은 **peshare.com 정식판**에서 이어집니다.

수능 기출 문장

[30] Europe's first Homo sapiens lived primarily on large game, particularly reindeer.

local

#933 빈도 1 설명 잠금

단어 설명 (뜻/사용법)

샘플북은 단어 설명을 10개까지만 제공합니다.
나머지 설명은 **peshare.com 정식판**에서 이어집니다.

수능 기출 문장

[39] (④) Contour lines can represent scarps, hollows, and valleys of the local topography.

Lost

#934 빈도 1 설명 잠금

단어 설명 (뜻/사용법)

샘플북은 단어 설명을 10개까지만 제공합니다.
나머지 설명은 **peshare.com 정식판**에서 이어집니다.

수능 기출 문장

[27] Age requirement: 13 years old and over Price: ￡20 Zipline length: 500 metres Duration: 30 minutes (including safety instruction) Restrictions: ―People with back problems or serious heart conditions ―Weight: over 125 kg ―Height: under 120 cm ※ We do not take responsibility for lost valuables.

[27] Soar through the treetops over Lost Forest on our thrilling Flying Eagle Zipline!

lot

#935 빈도 1 설명 잠금

단어 설명 (뜻/사용법)

샘플북은 단어 설명을 10개까지만 제공합니다.
나머지 설명은 **peshare.com 정식판**에서 이어집니다.

수능 기출 문장

[39] (⑤) At a glance, they reveal whether the relief in the mapped area is great or small: a “busy” contour map means lots of high relief.

love

#936 빈도 1 설명 잠금

단어 설명 (뜻/사용법)

샘플북은 단어 설명을 10개까지만 제공합니다.
나머지 설명은 **peshare.com 정식판**에서 이어집니다.

수능 기출 문장

[18] I have just created a great new recipe, and I believe people will love this more than the one I have already submitted.

low

#937 빈도 1 설명 잠금

단어 설명 (뜻/사용법)

샘플북은 단어 설명을 10개까지만 제공합니다.
나머지 설명은 **peshare.com 정식판**에서 이어집니다.

수능 기출 문장

[38] Prior to low-cost printing, ideas could and did spread by word of mouth.

lower

#938 빈도 1 설명 잠금

단어 설명 (뜻/사용법)

샘플북은 단어 설명을 10개까지만 제공합니다.
나머지 설명은 **peshare.com 정식판**에서 이어집니다.

수능 기출 문장

[25] ⑤ Although the number of students from Japan was larger in 2016-2017 than in 1979-1980, Japan ranked lower in 2016-2017 than in 1979-1980.

mad

#939 빈도 1 설명 잠금

단어 설명 (뜻/사용법)

샘플북은 단어 설명을 10개까지만 제공합니다.
나머지 설명은 **peshare.com 정식판**에서 이어집니다.

수능 기출 문장

[21] Society helps them along in this mad chase.

magnitude

#940 빈도 1 설명 잠금

단어 설명 (뜻/사용법)

샘플북은 단어 설명을 10개까지만 제공합니다.
나머지 설명은 **peshare.com 정식판**에서 이어집니다.

수능 기출 문장

[24] A defining element of catastrophes is the magnitude of their harmful consequences.

mainly

#941 빈도 1 설명 잠금

단어 설명 (뜻/사용법)

샘플북은 단어 설명을 10개까지만 제공합니다.
나머지 설명은 **peshare.com 정식판**에서 이어집니다.

수능 기출 문장

[23] Related issues arise in connection with current and persistently inadequate aid for these nations, in the face of growing threats to agriculture and water supply, and the rules of international trade that mainly benefit rich countries.

maker

#942 빈도 1 설명 잠금

단어 설명 (뜻/사용법)

샘플북은 단어 설명을 10개까지만 제공합니다.
나머지 설명은 **peshare.com 정식판**에서 이어집니다.

수능 기출 문장

[39] A major challenge for map-makers is the depiction of hills and valleys, slopes and flatlands collectively called the topography.

manage

#943 빈도 1 설명 잠금

단어 설명 (뜻/사용법)

샘플북은 단어 설명을 10개까지만 제공합니다.
나머지 설명은 **peshare.com 정식판**에서 이어집니다.

수능 기출 문장

[19] He had tried more than ten times to stand up but never managed it.

Marjorie

#944 빈도 1 설명 잠금

단어 설명 (뜻/사용법)

샘플북은 단어 설명을 10개까지만 제공합니다.
나머지 설명은 **peshare.com 정식판**에서 이어집니다.

수능 기출 문장

[26] Marjorie Kinnan Rawlings, an American author born in Washington, D.C. in 1896, wrote novels with rural themes and settings.

matter

#945 빈도 1 설명 잠금

단어 설명 (뜻/사용법)

샘플북은 단어 설명을 10개까지만 제공합니다.
나머지 설명은 **peshare.com 정식판**에서 이어집니다.

수능 기출 문장

[29] Monumentality is not a matter of external weight, but of “inner weight.”

measurement

#946 빈도 1 설명 잠금

단어 설명 (뜻/사용법)

샘플북은 단어 설명을 10개까지만 제공합니다.
나머지 설명은 **peshare.com 정식판**에서 이어집니다.

수능 기출 문장

[21] The highly respected physicist Enrico Fermi told his students that an experiment that successfully proves a hypothesis is a measurement; one that doesn't is a discovery.

medical

#947 빈도 1 설명 잠금

단어 설명 (뜻/사용법)

샘플북은 단어 설명을 10개까지만 제공합니다.
나머지 설명은 **peshare.com 정식판**에서 이어집니다.

수능 기출 문장

[22] Investigations into the economics of information encompass a variety of categories including the costs of information and information services; the effects of information on decision making; the savings from effective information acquisition; the effects of information on productivity; and the effects of specific agencies (such as corporate, technical, or medical libraries) on the productivity of organizations.

medium

#948 빈도 1 설명 잠금

단어 설명 (뜻/사용법)

샘플북은 단어 설명을 10개까지만 제공합니다.
나머지 설명은 **peshare.com 정식판**에서 이어집니다.

수능 기출 문장

[22] Obviously many of these areas overlap, but it is clear that information has taken on a life of its own outside the medium in which it is contained.

member

#949 빈도 1 설명 잠금

단어 설명 (뜻/사용법)

샘플북은 단어 설명을 10개까지만 제공합니다.
나머지 설명은 **peshare.com 정식판**에서 이어집니다.

수능 기출 문장

[32] Minorities that are active and organised, who support and defend their position consistently, can create social conflict, doubt and uncertainty among members of the majority, and ultimately this may lead to social change.

memorial

#950 빈도 1 설명 잠금

단어 설명 (뜻/사용법)

샘플북은 단어 설명을 10개까지만 제공합니다.
나머지 설명은 **peshare.com 정식판**에서 이어집니다.

수능 기출 문장

[29] An Egyptian sculpture no bigger than a person's hand is more monumental than that gigantic pile of stones ④ that constitutes the war memorial in Leipzig, for instance.

mercilessly

#951 빈도 1 설명 잠금

단어 설명 (뜻/사용법)

샘플북은 단어 설명을 10개까지만 제공합니다.
나머지 설명은 **peshare.com 정식판**에서 이어집니다.

수능 기출 문장

[30] The reindeer, however, had a ② weakness that mankind would mercilessly exploit: it swam poorly.

metre

#952 빈도 1 설명 잠금

단어 설명 (뜻/사용법)

샘플북은 단어 설명을 10개까지만 제공합니다.
나머지 설명은 **peshare.com 정식판**에서 이어집니다.

수능 기출 문장

[27] Age requirement: 13 years old and over Price: £20 Zipline length: 500 metres Duration: 30 minutes (including safety instruction) Restrictions: —People with back problems or serious heart conditions —Weight: over 125 kg —Height: under 120 cm ※ We do not take responsibility for lost valuables.

Metro

#953 빈도 1 설명 잠금

단어 설명 (뜻/사용법)

샘플북은 단어 설명을 10개까지만 제공합니다.
나머지 설명은 **peshare.com 정식판**에서 이어집니다.

수능 기출 문장

[18] Dear Mr. Reese, A few days ago, I submitted my application and recipe for the 2nd Annual DC Metro Cooking Contest.

middle

#954 빈도 1 설명 잠금

단어 설명 (뜻/사용법)

샘플북은 단어 설명을 10개까지만 제공합니다.
나머지 설명은 **peshare.com 정식판**에서 이어집니다.

수능 기출 문장

[43] Olivia and her sister Ellie were standing with Grandma in the middle of the cabbages.

minute

#955 빈도 1 설명 잠금

단어 설명 (뜻/사용법)

샘플북은 단어 설명을 10개까지만 제공합니다.
나머지 설명은 **peshare.com 정식판**에서 이어집니다.

수능 기출 문장

[27] Age requirement: 13 years old and over Price: £20 Zipline length: 500 metres Duration: 30 minutes (including safety instruction) Restrictions: —People with back problems or serious heart conditions —Weight: over 125 kg —Height: under 120 cm ※ We do not take responsibility for lost valuables.

mixture

#956 빈도 1 설명 잠금

단어 설명 (뜻/사용법)

샘플북은 단어 설명을 10개까지만 제공합니다.
나머지 설명은 **peshare.com 정식판**에서 이어집니다.

수능 기출 문장

[34] This “cultural recycling” implies that the functional architecture of the human brain results from a complex mixture of biological and cultural constraints.

money

#957 빈도 1 설명 잠금

단어 설명 (뜻/사용법)

샘플북은 단어 설명을 10개까지만 제공합니다.
나머지 설명은 **peshare.com 정식판**에서 이어집니다.

수능 기출 문장

[23] Even a small amount of this money would accelerate the already rapid rate of technical progress and investment in renewable energy in many areas, as well as encourage the essential switch to conservation agriculture.

monk

#958 빈도 1 설명 잠금

단어 설명 (뜻/사용법)

샘플북은 단어 설명을 10개까지만 제공합니다.
나머지 설명은 **peshare.com 정식판**에서 이어집니다.

수능 기출 문장

[38] (④) A well-trained monk could transcribe around four pages of text per day.

moral

#959 빈도 1 설명 잠금

단어 설명 (뜻/사용법)

샘플북은 단어 설명을 10개까지만 제공합니다.
나머지 설명은 **peshare.com 정식판**에서 이어집니다.

수능 기출 문장

[20] The concept of the enemy is fundamental to the moral assessment of war: ‘The basic aim of a nation at war in establishing an image of the enemy is to distinguish as sharply as possible the act of killing from the act of murder’.

moreover

#960 빈도 1 설명 잠금

단어 설명 (뜻/사용법)

샘플북은 단어 설명을 10개까지만 제공합니다.
나머지 설명은 **peshare.com 정식판**에서 이어집니다.

수능 기출 문장

[37] Moreover, the types of errors produced by schemata are quite predictable: Bear in mind that schemata summarize the broad pattern of your experience, and so they tell you, in essence, what's typical or ordinary in a given situation.

Moscovici

#961 빈도 1 설명 잠금

단어 설명 (뜻/사용법)

샘플북은 단어 설명을 10개까지만 제공합니다.
나머지 설명은 **peshare.com 정식판**에서 이어집니다.

수능 기출 문장

[32] The social psychologist Serge Moscovici claims that the answer lies in their behavioural style, i.e. the way _____.

mostly

#962 빈도 1 설명 잠금

단어 설명 (뜻/사용법)

샘플북은 단어 설명을 10개까지만 제공합니다.
나머지 설명은 **peshare.com 정식판**에서 이어집니다.

수능 기출 문장

[23] With 20 percent of carbon emissions from (mostly tropical) deforestation, carbon credits for forest preservation would combine aid to poorer countries with one of the most cost-effective forms of abatement.

Mother

#963 빈도 1 설명 잠금

단어 설명 (뜻/사용법)

샘플북은 단어 설명을 10개까지만 제공합니다.
나머지 설명은 **peshare.com 정식판**에서 이어집니다.

수능 기출 문장

[43] Grandma smiled gently and said, “Why wrestle with Mother Nature?

mountain

#964 빈도 1 설명 잠금

단어 설명 (뜻/사용법)

샘플북은 단어 설명을 10개까지만 제공합니다.
나머지 설명은 **peshare.com 정식판**에서 이어집니다.

수능 기출 문장

[29] This inner weight is the quality which Egyptian art possesses to such a degree that everything in it seems to be made of primeval stone, like a mountain range, even if it is only a few inches across or ⑤ carved in wood.

mouthed

#965 빈도 1 설명 잠금

단어 설명 (뜻/사용법)

샘플북은 단어 설명을 10개까지만 제공합니다.
나머지 설명은 **peshare.com 정식판**에서 이어집니다.

수능 기출 문장

[43] Olivia stood open-mouthed at the sight of the endless cabbage field.

murder

#966 빈도 1 설명 잠금

단어 설명 (뜻/사용법)

샘플북은 단어 설명을 10개까지만 제공합니다.
나머지 설명은 **peshare.com 정식판**에서 이어집니다.

수능 기출 문장

[20] The concept of the enemy is fundamental to the moral assessment of war: 'The basic aim of a nation at war in establishing an image of the enemy is to distinguish as sharply as possible the act of killing from the act of murder'.

must

#967 빈도 1 설명 잠금

단어 설명 (뜻/사용법)

샘플북은 단어 설명을 10개까지만 제공합니다.
나머지 설명은 **peshare.com 정식판**에서 이어집니다.

수능 기출 문장

[20] Rather, both must be seen for the cultural and contingent phenomena that they are.

mythology

#968 빈도 1 설명 잠금

단어 설명 (뜻/사용법)

샘플북은 단어 설명을 10개까지만 제공합니다.
나머지 설명은 **peshare.com 정식판**에서 이어집니다.

수능 기출 문장

[33] Heritage is concerned with the ways in which very selective material artefacts, mythologies, memories and traditions become resources for the present.

name

#969 빈도 1 설명 잠금

단어 설명 (뜻/사용법)

샘플북은 단어 설명을 10개까지만 제공합니다.
나머지 설명은 **peshare.com 정식판**에서 이어집니다.

수능 기출 문장

[26] Later, in 1946, The Yearling was made into a film of the same name.

narrative

#970 빈도 1 설명 잠금

단어 설명 (뜻/사용법)

샘플북은 단어 설명을 10개까지만 제공합니다.
나머지 설명은 **peshare.com 정식판**에서 이어집니다.

수능 기출 문장

[31] By talking about the event, people gradually constructed a social narrative and a collective memory of the emotional event.

native

#971 빈도 1 설명 잠금

단어 설명 (뜻/사용법)

샘플북은 단어 설명을 10개까지만 제공합니다.
나머지 설명은 **peshare.com 정식판**에서 이어집니다.

수능 기출 문장

[35] ⑤ Since photographs did such a good job of representing things as they existed in the world, painters were freed to look inward and represent things as they were in their imagination, rendering emotion in the color, volume, line, and spatial configurations native to the painter's art.

naturally

#972 빈도 1 설명 잠금

단어 설명 (뜻/사용법)

샘플북은 단어 설명을 10개까지만 제공합니다.
나머지 설명은 **peshare.com 정식판**에서 이어집니다.

수능 기출 문장

[31] Naturally, people should be driven to “forget” undesirable events.

necessary

#973 빈도 1 설명 잠금

단어 설명 (뜻/사용법)

샘플북은 단어 설명을 10개까지만 제공합니다.
나머지 설명은 **peshare.com 정식판**에서 이어집니다.

수능 기출 문장

[27] ※ No advanced reservations are necessary.

next

#974 빈도 1 설명 잠금

단어 설명 (뜻/사용법)

샘플북은 단어 설명을 10개까지만 제공합니다.
나머지 설명은 **peshare.com 정식판**에서 이어집니다.

수능 기출 문장

[21] Great scientists, the pioneers that we admire, are not concerned with results but with the next questions.

Nigeria

#975 빈도 1 설명 잠금

단어 설명 (뜻/사용법)

샘플북은 단어 설명을 10개까지만 제공합니다.
나머지 설명은 **peshare.com 정식판**에서 이어집니다.

수능 기출 문장

[25] ② Iran, Taiwan, and Nigeria were the top three origin countries of international students in 1979-1980, among which only Taiwan was included in the list of the top ten origin countries in 2016-2017.

nineteenth

#976 빈도 1 설명 잠금

단어 설명 (뜻/사용법)

샘플북은 단어 설명을 10개까지만 제공합니다.
나머지 설명은 **peshare.com 정식판**에서 이어집니다.

수능 기출 문장

[35] When photography came along in the nineteenth century, painting was put in crisis.

normally

#977 빈도 1 설명 잠금

단어 설명 (뜻/사용법)

샘플북은 단어 설명을 10개까지만 제공합니다.
나머지 설명은 **peshare.com 정식판**에서 이어집니다.

수능 기출 문장

[37] Thus, if there are things you don't notice while viewing a situation or event, your schemata will lead you to fill in these "gaps" with knowledge about what's normally in place in that setting.

nose

#978 빈도 1 설명 잠금

단어 설명 (뜻/사용법)

샘플북은 단어 설명을 10개까지만 제공합니다.
나머지 설명은 **peshare.com 정식판**에서 이어집니다.

수능 기출 문장

[30] While afloat, it is uniquely ③ vulnerable, moving slowly with its antlers held high as it struggles to keep its nose above water.

nothing

#979 빈도 1 설명 잠금

단어 설명 (뜻/사용법)

샘플북은 단어 설명을 10개까지만 제공합니다.
나머지 설명은 **peshare.com 정식판**에서 이어집니다.

수능 기출 문장

[29] But massiveness has nothing to do with monumentality.

notice

#980 빈도 1 설명 잠금

단어 설명 (뜻/사용법)

샘플북은 단어 설명을 10개까지만 제공합니다.
나머지 설명은 **peshare.com 정식판**에서 이어집니다.

수능 기출 문장

[37] Thus, if there are things you don't notice while viewing a situation or event, your schemata will lead you to fill in these "gaps" with knowledge about what's normally in place in that setting.

novel

#981 빈도 1 설명 잠금

단어 설명 (뜻/사용법)

샘플북은 단어 설명을 10개까지만 제공합니다.
나머지 설명은 **peshare.com 정식판**에서 이어집니다.

수능 기출 문장

[26] Marjorie Kinnan Rawlings, an American author born in Washington, D.C. in 1896, wrote novels with rural themes and settings.

numeral

#982 빈도 1 설명 잠금

단어 설명 (뜻/사용법)

샘플북은 단어 설명을 10개까지만 제공합니다.
나머지 설명은 **peshare.com 정식판**에서 이어집니다.

수능 기출 문장

[34] Likewise, when we learn Arabic numerals we build a circuit to quickly convert those shapes into quantities — a fast connection from bilateral visual areas to the parietal quantity area.

observe

#983 빈도 1 설명 잠금

단어 설명 (뜻/사용법)

샘플북은 단어 설명을 10개까지만 제공합니다.
나머지 설명은 **peshare.com 정식판**에서 이어집니다.

수능 기출 문장

[36] Simply knowing they are being observed may cause people to behave differently (such as more politely!)

obsessed

#984 빈도 1 설명 잠금

단어 설명 (뜻/사용법)

샘플북은 단어 설명을 10개까지만 제공합니다.
나머지 설명은 **peshare.com 정식판**에서 이어집니다.

수능 기출 문장

[21] Scientists, especially young ones, can get too obsessed with results.

obviously

#985 빈도 1 설명 잠금

단어 설명 (뜻/사용법)

샘플북은 단어 설명을 10개까지만 제공합니다.
나머지 설명은 **peshare.com 정식판**에서 이어집니다.

수능 기출 문장

[22] Obviously many of these areas overlap, but it is clear that information has taken on a life of its own outside the medium in which it is contained.

OECD

#986 빈도 1 설명 잠금

단어 설명 (뜻/사용법)

샘플북은 단어 설명을 10개까지만 제공합니다.
나머지 설명은 **peshare.com 정식판**에서 이어집니다.

수능 기출 문장

[23] Perhaps the most cost-effective but politically complicated policy reform would be the removal of several hundred billions of dollars of direct annual subsidies from the two biggest recipients in the OECD — destructive industrial agriculture and fossil fuels.

oil

#987 빈도 1 설명 잠금

단어 설명 (뜻/사용법)

샘플북은 단어 설명을 10개까지만 제공합니다.
나머지 설명은 **peshare.com 정식판**에서 이어집니다.

수능 기출 문장

[40] Thus fossil fuels, particularly oil and natural gas, in addition to having energy quality advantages (cost, storability, transportability, etc.) over many renewable technologies, also have a “temporal advantage” after accounting for human behavioral preference for current consumption/return.

old

#988 빈도 1 설명 잠금

단어 설명 (뜻/사용법)

샘플북은 단어 설명을 10개까지만 제공합니다.
나머지 설명은 **peshare.com 정식판**에서 이어집니다.

수능 기출 문장

[27] Age requirement: 13 years old and over Price: ￡20 Zipline length: 500 metres Duration: 30 minutes (including safety instruction) Restrictions: —People with back problems or serious heart conditions —Weight: over 125 kg —Height: under 120 cm ※ We do not take responsibility for lost valuables.

olivium

#989 빈도 1 설명 잠금

단어 설명 (뜻/사용법)

샘플북은 단어 설명을 10개까지만 제공합니다.
나머지 설명은 **peshare.com 정식판**에서 이어집니다.

수능 기출 문장

[43] Olivia now saw the butterflies' true beauty.

once

#990 빈도 1 설명 잠금

단어 설명 (뜻/사용법)

샘플북은 단어 설명을 10개까지만 제공합니다.
나머지 설명은 **peshare.com 정식판**에서 이어집니다.

수능 기출 문장

[30] Once the ⑤ laboriously overtaken and killed prey had been hauled aboard, getting its body back to the tribal camp would have been far easier by boat than on land.

orange

#991 빈도 1 설명 잠금

단어 설명 (뜻/사용법)

샘플북은 단어 설명을 10개까지만 제공합니다.
나머지 설명은 **peshare.com 정식판**에서 이어집니다.

수능 기출 문장

[26] In 1928, she purchased an orange grove in Cross Creek, Florida.

ordinary

#992 빈도 1 설명 잠금

단어 설명 (뜻/사용법)

샘플북은 단어 설명을 10개까지만 제공합니다.
나머지 설명은 **peshare.com 정식판**에서 이어집니다.

수능 기출 문장

[37] Moreover, the types of errors produced by schemata are quite predictable: Bear in mind that schemata summarize the broad pattern of your experience, and so they tell you, in essence, what's typical or ordinary in a given situation.

organised

#993 빈도 1 설명 잠금

단어 설명 (뜻/사용법)

샘플북은 단어 설명을 10개까지만 제공합니다.
나머지 설명은 **peshare.com 정식판**에서 이어집니다.

수능 기출 문장

[32] Minorities that are active and organised, who support and defend their position consistently, can create social conflict, doubt and uncertainty among members of the majority, and ultimately this may lead to social change.

organism

#994 빈도 1 설명 잠금

단어 설명 (뜻/사용법)

샘플북은 단어 설명을 10개까지만 제공합니다.
나머지 설명은 **peshare.com 정식판**에서 이어집니다.

수능 기출 문장

[40] Biological organisms, including human societies both with and without market systems, discount distant outputs over those available at the present time based on risks associated with an uncertain future.

originally

#995 빈도 1 설명 잠금

단어 설명 (뜻/사용법)

샘플북은 단어 설명을 10개까지만 제공합니다.
나머지 설명은 **peshare.com 정식판**에서 이어집니다.

수능 기출 문장

[32] Many of what we now regard as ‘major’ social movements (e.g. Christianity, trade unionism or feminism) were originally due to the influence of an outspoken minority.

orphan

#996 빈도 1 설명 잠금

단어 설명 (뜻/사용법)

샘플북은 단어 설명을 10개까지만 제공합니다.
나머지 설명은 **peshare.com 정식판**에서 이어집니다.

수능 기출 문장

[26] In 1939, The Yearling, which was about a boy and an orphaned baby deer, won the Pulitzer Prize for Fiction.

outside

#997 빈도 1 설명 잠금

단어 설명 (뜻/사용법)

샘플북은 단어 설명을 10개까지만 제공합니다.
나머지 설명은 **peshare.com 정식판**에서 이어집니다.

수능 기출 문장

[22] Obviously many of these areas overlap, but it is clear that information has taken on a life of its own outside the medium in which it is contained.

outspoken

#998 빈도 1 설명 잠금

단어 설명 (뜻/사용법)

샘플북은 단어 설명을 10개까지만 제공합니다.
나머지 설명은 **peshare.com 정식판**에서 이어집니다.

수능 기출 문장

[32] Many of what we now regard as ‘major’ social movements (e.g. Christianity, trade unionism or feminism) were originally due to the influence of an outspoken minority.

overlap

#999 빈도 1 설명 잠금

단어 설명 (뜻/사용법)

샘플북은 단어 설명을 10개까지만 제공합니다.
나머지 설명은 **peshare.com 정식판**에서 이어집니다.

수능 기출 문장

[22] Obviously many of these areas overlap, but it is clear that information has taken on a life of its own outside the medium in which it is contained.

overtake

#1000 빈도 1 설명 잠금

단어 설명 (뜻/사용법)

샘플북은 단어 설명을 10개까지만 제공합니다.
나머지 설명은 **peshare.com 정식판**에서 이어집니다.

수능 기출 문장

[30] Once the ⑤ laboriously overtaken and killed prey had been hauled aboard, getting its body back to the tribal camp would have been far easier by boat than on land.

paint

#1001 빈도 1 설명 잠금

단어 설명 (뜻/사용법)

샘플북은 단어 설명을 10개까지만 제공합니다.
나머지 설명은 **peshare.com 정식판**에서 이어집니다.

수능 기출 문장

[35] ② There were Impressionist painters who used a photograph in place of the model or landscape they were painting.

panel

#1002 빈도 1 설명 잠금

단어 설명 (뜻/사용법)

샘플북은 단어 설명을 10개까지만 제공합니다.
나머지 설명은 **peshare.com 정식판**에서 이어집니다.

수능 기출 문장

[40] For example, the energy output from solar panels or wind power engines, where most investment happens before they begin producing, may need to be assessed differently when compared to most fossil fuel extraction technologies, where a large proportion of the energy output comes much sooner, and a larger (relative) proportion of inputs is applied during the extraction process, and not upfront.

paradox

#1003 빈도 1 설명 잠금

단어 설명 (뜻/사용법)

샘플북은 단어 설명을 10개까지만 제공합니다.
나머지 설명은 **peshare.com 정식판**에서 이어집니다.

수능 기출 문장

[24] This creates a paradox that rational models of decision making fail to represent.

Park

#1004 빈도 1 설명 잠금

단어 설명 (뜻/사용법)

샘플북은 단어 설명을 10개까지만 제공합니다.
나머지 설명은 **peshare.com 정식판**에서 이어집니다.

수능 기출 문장

[26] Rawlings passed away in 1953, and the land she owned at Cross Creek has become a Florida State Park honoring her achievements.

part

#1005 빈도 1 설명 잠금

단어 설명 (뜻/사용법)

샘플북은 단어 설명을 10개까지만 제공합니다.
나머지 설명은 **peshare.com 정식판**에서 이어집니다.

수능 기출 문장

[23] Increasing aid for the world's poorest peoples can be an essential part of effective mitigation.

participate

#1006 빈도 1 설명 잠금

단어 설명 (뜻/사용법)

샘플북은 단어 설명을 10개까지만 제공합니다.
나머지 설명은 **peshare.com 정식판**에서 이어집니다.

수능 기출 문장

[36] It often requires compromises, such as testing behavior within laboratories rather than natural settings, and asking those readily available (such as introduction to psychology students) to participate rather than collecting data from a true cross-section of the population.

pattern

#1007 빈도 1 설명 잠금

단어 설명 (뜻/사용법)

샘플북은 단어 설명을 10개까지만 제공합니다.
나머지 설명은 **peshare.com 정식판**에서 이어집니다.

수능 기출 문장

[37] Moreover, the types of errors produced by schemata are quite predictable: Bear in mind that schemata summarize the broad pattern of your experience, and so they tell you, in essence, what's typical or ordinary in a given situation.

payoff

#1008 빈도 1 설명 잠금

단어 설명 (뜻/사용법)

샘플북은 단어 설명을 10개까지만 제공합니다.
나머지 설명은 **peshare.com 정식판**에서 이어집니다.

수능 기출 문장

[36] But for all of these difficulties for psychology, the payoff of the scientific method is that the findings are replicable; that is, if you run the same study again following the same procedures, you will be very likely to get the same results.

per

#1009 빈도 1 설명 잠금

단어 설명 (뜻/사용법)

샘플북은 단어 설명을 10개까지만 제공합니다.
나머지 설명은 **peshare.com 정식판**에서 이어집니다.

수능 기출 문장

[38] (④) A well-trained monk could transcribe around four pages of text per day.

percent

#1010 빈도 1 설명 잠금

단어 설명 (뜻/사용법)

샘플북은 단어 설명을 10개까지만 제공합니다.
나머지 설명은 **peshare.com 정식판**에서 이어집니다.

수능 기출 문장

[23] With 20 percent of carbon emissions from (mostly tropical) deforestation, carbon credits for forest preservation would combine aid to poorer countries with one of the most cost-effective forms of abatement.

perception

#1011 빈도 1 설명 잠금

단어 설명 (뜻/사용법)

샘플북은 단어 설명을 10개까지만 제공합니다.
나머지 설명은 **peshare.com 정식판**에서 이어집니다.

수능 기출 문장

[37] But schematic knowledge can also hurt you, promoting errors in perception and memory.

perfect

#1012 빈도 1 설명 잠금

단어 설명 (뜻/사용법)

샘플북은 단어 설명을 10개까지만 제공합니다.
나머지 설명은 **peshare.com 정식판**에서 이어집니다.

수능 기출 문장

[19] The waves were perfect for surfing.

perform

#1013 빈도 1 설명 잠금

단어 설명 (뜻/사용법)

샘플북은 단어 설명을 10개까지만 제공합니다.
나머지 설명은 **peshare.com 정식판**에서 이어집니다.

수능 기출 문장

[36] Researchers in psychology follow the scientific method to perform studies that help explain and may predict human behavior.

perhaps

#1014 빈도 1 설명 잠금

단어 설명 (뜻/사용법)

샘플북은 단어 설명을 10개까지만 제공합니다.
나머지 설명은 **peshare.com 정식판**에서 이어집니다.

수능 기출 문장

[23] Perhaps the most cost-effective but politically complicated policy reform would be the removal of several hundred billions of dollars of direct annual subsidies from the two biggest recipients in the OECD — destructive industrial agriculture and fossil fuels.

persistently

#1015 빈도 1 설명 잠금

단어 설명 (뜻/사용법)

샘플북은 단어 설명을 10개까지만 제공합니다.
나머지 설명은 **peshare.com 정식판**에서 이어집니다.

수능 기출 문장

[23] Related issues arise in connection with current and persistently inadequate aid for these nations, in the face of growing threats to agriculture and water supply, and the rules of international trade that mainly benefit rich countries.

personal

#1016 빈도 1 설명 잠금

단어 설명 (뜻/사용법)

샘플북은 단어 설명을 10개까지만 제공합니다.
나머지 설명은 **peshare.com 정식판**에서 이어집니다.

수능 기출 문장

[31] At the same time, they consolidated their own memory of the personal circumstances in which the event took place, an effect known as “flashbulb memory.”

phenomenon

#1017 빈도 1 설명 잠금

단어 설명 (뜻/사용법)

샘플북은 단어 설명을 10개까지만 제공합니다.
나머지 설명은 **peshare.com 정식판**에서 이어집니다.

수능 기출 문장

[20] Rather, both must be seen for the cultural and contingent phenomena that they are.

photography

#1018 빈도 1 설명 잠금

단어 설명 (뜻/사용법)

샘플북은 단어 설명을 10개까지만 제공합니다.
나머지 설명은 **peshare.com 정식판**에서 이어집니다.

수능 기출 문장

[35] When photography came along in the nineteenth century, painting was put in crisis.

physical

#1019 빈도 1 설명 잠금

단어 설명 (뜻/사용법)

샘플북은 단어 설명을 10개까지만 제공합니다.
나머지 설명은 **peshare.com 정식판**에서 이어집니다.

수능 기출 문장

[29] Many modern structures exceed ③ those of Egypt in terms of purely physical size.

physicist

#1020 빈도 1 설명 잠금

단어 설명 (뜻/사용법)

샘플북은 단어 설명을 10개까지만 제공합니다.
나머지 설명은 **peshare.com 정식판**에서 이어집니다.

수능 기출 문장

[21] The highly respected physicist Enrico Fermi told his students that an experiment that successfully proves a hypothesis is a measurement; one that doesn't is a discovery.

piece

#1021 빈도 1 설명 잠금

단어 설명 (뜻/사용법)

샘플북은 단어 설명을 10개까지만 제공합니다.
나머지 설명은 **peshare.com 정식판**에서 이어집니다.

수능 기출 문장

[31] Thus, someone who just heard a piece of bad news often tends initially to deny what happened.

pile

#1022 빈도 1 설명 잠금

단어 설명 (뜻/사용법)

샘플북은 단어 설명을 10개까지만 제공합니다.
나머지 설명은 **peshare.com 정식판**에서 이어집니다.

수능 기출 문장

[29] An Egyptian sculpture no bigger than a person's hand is more monumental than that gigantic pile of stones ④ that constitutes the war memorial in Leipzig, for instance.

pioneer

#1023 빈도 1 설명 잠금

단어 설명 (뜻/사용법)

샘플북은 단어 설명을 10개까지만 제공합니다.
나머지 설명은 **peshare.com 정식판**에서 이어집니다.

수능 기출 문장

[21] Great scientists, the pioneers that we admire, are not concerned with results but with the next questions.

plain

#1024 빈도 1 설명 잠금

단어 설명 (뜻/사용법)

샘플북은 단어 설명을 10개까지만 제공합니다.
나머지 설명은 **peshare.com 정식판**에서 이어집니다.

수능 기출 문장

[39] A round hill rising above a plain, therefore, would appear on the map as a set of concentric circles, the largest at the base and the smallest near the top.

plant

#1025 빈도 1 설명 잠금

단어 설명 (뜻/사용법)

샘플북은 단어 설명을 10개까지만 제공합니다.
나머지 설명은 **peshare.com 정식판**에서 이어집니다.

수능 기출 문장

[43] The butterflies help us grow some other plants because they carry pollen from flower to flower.”

politely

#1026 빈도 1 설명 잠금

단어 설명 (뜻/사용법)

샘플북은 단어 설명을 10개까지만 제공합니다.
나머지 설명은 **peshare.com 정식판**에서 이어집니다.

수능 기출 문장

[36] Simply knowing they are being observed may cause people to behave differently (such as more politely!)

political

#1027 빈도 1 설명 잠금

단어 설명 (뜻/사용법)

샘플북은 단어 설명을 10개까지만 제공합니다.
나머지 설명은 **peshare.com 정식판**에서 이어집니다.

수능 기출 문장

[20] 'War has its own strategic, tactical, and other rules and points of view, but they all presuppose that the political decision has already been made as to who the enemy is'.

poorer

#1028 빈도 1 설명 잠금

단어 설명 (뜻/사용법)

샘플북은 단어 설명을 10개까지만 제공합니다.
나머지 설명은 **peshare.com 정식판**에서 이어집니다.

수능 기출 문장

[23] With 20 percent of carbon emissions from (mostly tropical) deforestation, carbon credits for forest preservation would combine aid to poorer countries with one of the most cost-effective forms of abatement.

poorly

#1029 빈도 1 설명 잠금

단어 설명 (뜻/사용법)

샘플북은 단어 설명을 10개까지만 제공합니다.
나머지 설명은 **peshare.com 정식판**에서 이어집니다.

수능 기출 문장

[30] The reindeer, however, had a ② weakness that mankind would mercilessly exploit: it swam poorly.

population

#1030 빈도 1 설명 잠금

단어 설명 (뜻/사용법)

샘플북은 단어 설명을 10개까지만 제공합니다.
나머지 설명은 **peshare.com 정식판**에서 이어집니다.

수능 기출 문장

[36] It often requires compromises, such as testing behavior within laboratories rather than natural settings, and asking those readily available (such as introduction to psychology students) to participate rather than collecting data from a true cross-section of the population.

possibly

#1031 빈도 1 설명 잠금

단어 설명 (뜻/사용법)

샘플북은 단어 설명을 10개까지만 제공합니다.
나머지 설명은 **peshare.com 정식판**에서 이어집니다.

수능 기출 문장

[43] She thought they could not possibly pick all of the caterpillars off.

Post

#1032 빈도 1 설명 잠금

단어 설명 (뜻/사용법)

샘플북은 단어 설명을 10개까지만 제공합니다.
나머지 설명은 **peshare.com 정식판**에서 이어집니다.

수능 기출 문장

[26] While she was young, one of her stories appeared in The Washington Post.

powerful

#1033 빈도 1 설명 잠금

단어 설명 (뜻/사용법)

샘플북은 단어 설명을 10개까지만 제공합니다.
나머지 설명은 **peshare.com 정식판**에서 이어집니다.

수능 기출 문장

[38] While this was tremendously powerful, it limited the complexity of the ideas that could be propagated to those that a single person could remember.

practical

#1034 빈도 1 설명 잠금

단어 설명 (뜻/사용법)

샘플북은 단어 설명을 10개까지만 제공합니다.
나머지 설명은 **peshare.com 정식판**에서 이어집니다.

수능 기출 문장

[35] ① Some painters made practical use of the invention.

practice

#1035 빈도 1 설명 잠금

단어 설명 (뜻/사용법)

샘플북은 단어 설명을 10개까지만 제공합니다.
나머지 설명은 **peshare.com 정식판**에서 이어집니다.

수능 기출 문장

[19] He jumped up onto the board just like he had practiced.

predict

#1036 빈도 1 설명 잠금

단어 설명 (뜻/사용법)

샘플북은 단어 설명을 10개까지만 제공합니다.
나머지 설명은 **peshare.com 정식판**에서 이어집니다.

수능 기출 문장

[36] Researchers in psychology follow the scientific method to perform studies that help explain and may predict human behavior.

predictable

#1037 빈도 1 설명 잠금

단어 설명 (뜻/사용법)

샘플북은 단어 설명을 10개까지만 제공합니다.
나머지 설명은 **peshare.com 정식판**에서 이어집니다.

수능 기출 문장

[37] Moreover, the types of errors produced by schemata are quite predictable: Bear in mind that schemata summarize the broad pattern of your experience, and so they tell you, in essence, what's typical or ordinary in a given situation.

preference

#1038 빈도 1 설명 잠금

단어 설명 (뜻/사용법)

샘플북은 단어 설명을 10개까지만 제공합니다.
나머지 설명은 **peshare.com 정식판**에서 이어집니다.

수능 기출 문장

[40] Thus fossil fuels, particularly oil and natural gas, in addition to having energy quality advantages (cost, storability, transportability, etc.) over many renewable technologies, also have a “temporal advantage” after accounting for human behavioral preference for current consumption/return.

presence

#1039 빈도 1 설명 잠금

단어 설명 (뜻/사용법)

샘플북은 단어 설명을 10개까지만 제공합니다.
나머지 설명은 **peshare.com 정식판**에서 이어집니다.

수능 기출 문장

[20] It is the presence of the enemy that gives meaning and justification to war.

presently

#1040 빈도 1 설명 잠금

단어 설명 (뜻/사용법)

샘플북은 단어 설명을 10개까지만 제공합니다.
나머지 설명은 **peshare.com 정식판**에서 이어집니다.

수능 기출 문장

[33] In turn, they may later be discarded as the demands of present societies change, or even, as is presently occurring in the former Eastern Europe, when pasts have to be reinvented to reflect new presents.

preservation

#1041 빈도 1 설명 잠금

단어 설명 (뜻/사용법)

샘플북은 단어 설명을 10개까지만 제공합니다.
나머지 설명은 **peshare.com 정식판**에서 이어집니다.

수능 기출 문장

[23] With 20 percent of carbon emissions from (mostly tropical) deforestation, carbon credits for forest preservation would combine aid to poorer countries with one of the most cost-effective forms of abatement.

presuppose

#1042 빈도 1 설명 잠금

단어 설명 (뜻/사용법)

샘플북은 단어 설명을 10개까지만 제공합니다.
나머지 설명은 **peshare.com 정식판**에서 이어집니다.

수능 기출 문장

[20] 'War has its own strategic, tactical, and other rules and points of view, but they all presuppose that the political decision has already been made as to who the enemy is'.

prey

#1043 빈도 1 설명 잠금

단어 설명 (뜻/사용법)

샘플북은 단어 설명을 10개까지만 제공합니다.
나머지 설명은 **peshare.com 정식판**에서 이어집니다.

수능 기출 문장

[30] Once the ⑤ laboriously overtaken and killed prey had been hauled aboard, getting its body back to the tribal camp would have been far easier by boat than on land.

primarily

#1044 빈도 1 설명 잠금

단어 설명 (뜻/사용법)

샘플북은 단어 설명을 10개까지만 제공합니다.
나머지 설명은 **peshare.com 정식판**에서 이어집니다.

수능 기출 문장

[30] Europe's first Homo sapiens lived primarily on large game, particularly reindeer.

principle

#1045 빈도 1 설명 잠금

단어 설명 (뜻/사용법)

샘플북은 단어 설명을 10개까지만 제공합니다.
나머지 설명은 **peshare.com 정식판**에서 이어집니다.

수능 기출 문장

[23] We argue that the ethical principles of justice provide an essential foundation for policies to protect unborn generations and the poorest countries from climate change.

prior

#1046 빈도 1 설명 잠금

단어 설명 (뜻/사용법)

샘플북은 단어 설명을 10개까지만 제공합니다.
나머지 설명은 **peshare.com 정식판**에서 이어집니다.

수능 기출 문장

[38] Prior to low-cost printing, ideas could and did spread by word of mouth.

procedure

#1047 빈도 1 설명 잠금

단어 설명 (뜻/사용법)

샘플북은 단어 설명을 10개까지만 제공합니다.
나머지 설명은 **peshare.com 정식판**에서 이어집니다.

수능 기출 문장

[36] But for all of these difficulties for psychology, the payoff of the scientific method is that the findings are replicable; that is, if you run the same study again following the same procedures, you will be very likely to get the same results.

process

#1048 빈도 1 설명 잠금

단어 설명 (뜻/사용법)

샘플북은 단어 설명을 10개까지만 제공합니다.
나머지 설명은 **peshare.com 정식판**에서 이어집니다.

수능 기출 문장

[40] For example, the energy output from solar panels or wind power engines, where most investment happens before they begin producing, may need to be assessed differently when compared to most fossil fuel extraction technologies, where a large proportion of the energy output comes much sooner, and a larger (relative) proportion of inputs is applied during the extraction process, and not upfront.

product

#1049 빈도 1 설명 잠금

단어 설명 (뜻/사용법)

샘플북은 단어 설명을 10개까지만 제공합니다.
나머지 설명은 **peshare.com 정식판**에서 이어집니다.

수능 기출 문장

[22] With the industrial society evolving into an information-based society, the concept of information as a product, a commodity with its own value, has emerged.

progress

#1050 빈도 1 설명 잠금

단어 설명 (뜻/사용법)

샘플북은 단어 설명을 10개까지만 제공합니다.
나머지 설명은 **peshare.com 정식판**에서 이어집니다.

수능 기출 문장

[23] Even a small amount of this money would accelerate the already rapid rate of technical progress and investment in renewable energy in many areas, as well as encourage the essential switch to conservation agriculture.

promotion

#1051 빈도 1 설명 잠금

단어 설명 (뜻/사용법)

샘플북은 단어 설명을 10개까지만 제공합니다.
나머지 설명은 **peshare.com 정식판**에서 이어집니다.

수능 기출 문장

[21] Big discoveries are covered in the press, show up on the university's home page, help get grants, and make the case for promotions.

prosper

#1052 빈도 1 설명 잠금

단어 설명 (뜻/사용법)

샘플북은 단어 설명을 10개까지만 제공합니다.
나머지 설명은 **peshare.com 정식판**에서 이어집니다.

수능 기출 문장

[22] As a consequence, those people, organizations, and countries that possess the highest-quality information are likely to prosper economically, socially, and politically.

protect

#1053 빈도 1 설명 잠금

단어 설명 (뜻/사용법)

샘플북은 단어 설명을 10개까지만 제공합니다.
나머지 설명은 **peshare.com 정식판**에서 이어집니다.

수능 기출 문장

[23] We argue that the ethical principles of justice provide an essential foundation for policies to protect unborn generations and the poorest countries from climate change.

prove

#1054 빈도 1 설명 잠금

단어 설명 (뜻/사용법)

샘플북은 단어 설명을 10개까지만 제공합니다.
나머지 설명은 **peshare.com 정식판**에서 이어집니다.

수능 기출 문장

[21] The highly respected physicist Enrico Fermi told his students that an experiment that successfully proves a hypothesis is a measurement; one that doesn't is a discovery.

psychologist

#1055 빈도 1 설명 잠금

단어 설명 (뜻/사용법)

샘플북은 단어 설명을 10개까지만 제공합니다.
나머지 설명은 **peshare.com 정식판**에서 이어집니다.

수능 기출 문장

[32] The social psychologist Serge Moscovici claims that the answer lies in their behavioural style, i.e. the way _____.

Pulitzer

#1056 빈도 1 설명 잠금

단어 설명 (뜻/사용법)

샘플북은 단어 설명을 10개까지만 제공합니다.
나머지 설명은 **peshare.com 정식판**에서 이어집니다.

수능 기출 문장

[26] In 1939, The Yearling, which was about a boy and an orphaned baby deer, won the Pulitzer Prize for Fiction.

purchase

#1057 빈도 1 설명 잠금

단어 설명 (뜻/사용법)

샘플북은 단어 설명을 10개까지만 제공합니다.
나머지 설명은 **peshare.com 정식판**에서 이어집니다.

수능 기출 문장

[26] In 1928, she purchased an orange grove in Cross Creek, Florida.

purely

#1058 빈도 1 설명 잠금

단어 설명 (뜻/사용법)

샘플북은 단어 설명을 10개까지만 제공합니다.
나머지 설명은 **peshare.com 정식판**에서 이어집니다.

수능 기출 문장

[29] Many modern structures exceed ③ those of Egypt in terms of purely physical size.

question

#1059 빈도 1 설명 잠금

단어 설명 (뜻/사용법)

샘플북은 단어 설명을 10개까지만 제공합니다.
나머지 설명은 **peshare.com 정식판**에서 이어집니다.

수능 기출 문장

[21] Great scientists, the pioneers that we admire, are not concerned with results but with the next questions.

range

#1060 빈도 1 설명 잠금

단어 설명 (뜻/사용법)

샘플북은 단어 설명을 10개까지만 제공합니다.
나머지 설명은 **peshare.com 정식판**에서 이어집니다.

수능 기출 문장

[29] This inner weight is the quality which Egyptian art possesses to such a degree that everything in it seems to be made of primeval stone, like a mountain range, even if it is only a few inches across or ⑤ carved in wood.

rapid

#1061 빈도 1 설명 잠금

단어 설명 (뜻/사용법)

샘플북은 단어 설명을 10개까지만 제공합니다.
나머지 설명은 **peshare.com 정식판**에서 이어집니다.

수능 기출 문장

[23] Even a small amount of this money would accelerate the already rapid rate of technical progress and investment in renewable energy in many areas, as well as encourage the essential switch to conservation agriculture.

rate

#1062 빈도 1 설명 잠금

단어 설명 (뜻/사용법)

샘플북은 단어 설명을 10개까지만 제공합니다.
나머지 설명은 **peshare.com 정식판**에서 이어집니다.

수능 기출 문장

[23] Even a small amount of this money would accelerate the already rapid rate of technical progress and investment in renewable energy in many areas, as well as encourage the essential switch to conservation agriculture.

rational

#1063 빈도 1 설명 잠금

단어 설명 (뜻/사용법)

샘플북은 단어 설명을 10개까지만 제공합니다.
나머지 설명은 **peshare.com 정식판**에서 이어집니다.

수능 기출 문장

[24] This creates a paradox that rational models of decision making fail to represent.

reactivity

#1064 빈도 1 설명 잠금

단어 설명 (뜻/사용법)

샘플북은 단어 설명을 10개까지만 제공합니다.
나머지 설명은 **peshare.com 정식판**에서 이어집니다.

수능 기출 문장

[36] It often requires great cleverness to conceive of measures that tap into what people are thinking without altering their thinking, called reactivity.

read

#1065 빈도 1 설명 잠금

단어 설명 (뜻/사용법)

샘플북은 단어 설명을 10개까지만 제공합니다.
나머지 설명은 **peshare.com 정식판**에서 이어집니다.

수능 기출 문장

[34] When we learn to read, we recycle a specific region of our visual system known as the visual word-form area, enabling us to recognize strings of letters and connect them to language areas.

readily

#1066 빈도 1 설명 잠금

단어 설명 (뜻/사용법)

샘플북은 단어 설명을 10개까지만 제공합니다.
나머지 설명은 **peshare.com 정식판**에서 이어집니다.

수능 기출 문장

[36] It often requires compromises, such as testing behavior within laboratories rather than natural settings, and asking those readily available (such as introduction to psychology students) to participate rather than collecting data from a true cross-section of the population.

ready

#1067 빈도 1 설명 잠금

단어 설명 (뜻/사용법)

샘플북은 단어 설명을 10개까지만 제공합니다.
나머지 설명은 **peshare.com 정식판**에서 이어집니다.

수능 기출 문장

[43] The two sisters gladly agreed and went back to the house to get ready.

realism

#1068 빈도 1 설명 잠금

단어 설명 (뜻/사용법)

샘플북은 단어 설명을 10개까지만 제공합니다.
나머지 설명은 **peshare.com 정식판**에서 이어집니다.

수능 기출 문장

[31] The _____ social sharing of the bad news contributes to realism.

reality

#1069 빈도 1 설명 잠금

단어 설명 (뜻/사용법)

샘플북은 단어 설명을 10개까지만 제공합니다.
나머지 설명은 **peshare.com 정식판**에서 이어집니다.

수능 기출 문장

[35] ④ Therefore, the painters of that century put more focus on expressing nature, people, and cities as they were in reality.

recall

#1070 빈도 1 설명 잠금

단어 설명 (뜻/사용법)

샘플북은 단어 설명을 10개까지만 제공합니다.
나머지 설명은 **peshare.com 정식판**에서 이어집니다.

수능 기출 문장

[37] Likewise, if there are things you can't recall, your schemata will fill in the gaps with knowledge about what's typical in that situation.

recipient

#1071 빈도 1 설명 잠금

단어 설명 (뜻/사용법)

샘플북은 단어 설명을 10개까지만 제공합니다.
나머지 설명은 **peshare.com 정식판**에서 이어집니다.

수능 기출 문장

[23] Perhaps the most cost-effective but politically complicated policy reform would be the removal of several hundred billions of dollars of direct annual subsidies from the two biggest recipients in the OECD — destructive industrial agriculture and fossil fuels.

reconstruct

#1072 빈도 1 설명 잠금

단어 설명 (뜻/사용법)

샘플북은 단어 설명을 10개까지만 제공합니다.
나머지 설명은 **peshare.com 정식판**에서 이어집니다.

수능 기출 문장

[37] Clearly, schematic knowledge helps you — guiding your understanding and enabling you to reconstruct things you cannot remember.

recycle

#1073 빈도 1 설명 잠금

단어 설명 (뜻/사용법)

샘플북은 단어 설명을 10개까지만 제공합니다.
나머지 설명은 **peshare.com 정식판**에서 이어집니다.

수능 기출 문장

[34] When we learn to read, we recycle a specific region of our visual system known as the visual word-form area, enabling us to recognize strings of letters and connect them to language areas.

recycling

#1074 빈도 1 설명 잠금

단어 설명 (뜻/사용법)

샘플북은 단어 설명을 10개까지만 제공합니다.
나머지 설명은 **peshare.com 정식판**에서 이어집니다.

수능 기출 문장

[34] This “cultural recycling” implies that the functional architecture of the human brain results from a complex mixture of biological and cultural constraints.

Reese

#1075 빈도 1 설명 잠금

단어 설명 (뜻/사용법)

샘플북은 단어 설명을 10개까지만 제공합니다.
나머지 설명은 **peshare.com 정식판**에서 이어집니다.

수능 기출 문장

[18] Dear Mr. Reese, A few days ago, I submitted my application and recipe for the 2nd Annual DC Metro Cooking Contest.

refining

#1076 빈도 1 설명 잠금

단어 설명 (뜻/사용법)

샘플북은 단어 설명을 10개까지만 제공합니다.
나머지 설명은 **peshare.com 정식판**에서 이어집니다.

수능 기출 문장

[21] Although not the explicit goal, the best science can really be seen as refining ignorance.

reflect

#1077 빈도 1 설명 잠금

단어 설명 (뜻/사용법)

샘플북은 단어 설명을 10개까지만 제공합니다.
나머지 설명은 **peshare.com 정식판**에서 이어집니다.

수능 기출 문장

[33] In turn, they may later be discarded as the demands of present societies change, or even, as is presently occurring in the former Eastern Europe, when pasts have to be reinvented to reflect new presents.

reform

#1078 빈도 1 설명 잠금

단어 설명 (뜻/사용법)

샘플북은 단어 설명을 10개까지만 제공합니다.
나머지 설명은 **peshare.com 정식판**에서 이어집니다.

수능 기출 문장

[23] Perhaps the most cost-effective but politically complicated policy reform would be the removal of several hundred billions of dollars of direct annual subsidies from the two biggest recipients in the OECD — destructive industrial agriculture and fossil fuels.

regard

#1079 빈도 1 설명 잠금

단어 설명 (뜻/사용법)

샘플북은 단어 설명을 10개까지만 제공합니다.
나머지 설명은 **peshare.com 정식판**에서 이어집니다.

수능 기출 문장

[32] Many of what we now regard as ‘major’ social movements (e.g. Christianity, trade unionism or feminism) were originally due to the influence of an outspoken minority.

region

#1080 빈도 1 설명 잠금

단어 설명 (뜻/사용법)

샘플북은 단어 설명을 10개까지만 제공합니다.
나머지 설명은 **peshare.com 정식판**에서 이어집니다.

수능 기출 문장

[34] When we learn to read, we recycle a specific region of our visual system known as the visual word-form area, enabling us to recognize strings of letters and connect them to language areas.

regular

#1081 빈도 1 설명 잠금

단어 설명 (뜻/사용법)

샘플북은 단어 설명을 10개까지만 제공합니다.
나머지 설명은 **peshare.com 정식판**에서 이어집니다.

수능 기출 문장

[37] As a result, a reliance on schemata will inevitably make the world seem more "normal" than it really is and will make the past seem more "regular" than it actually was.

reinvent

#1082 빈도 1 설명 잠금

단어 설명 (뜻/사용법)

샘플북은 단어 설명을 10개까지만 제공합니다.
나머지 설명은 **peshare.com 정식판**에서 이어집니다.

수능 기출 문장

[33] In turn, they may later be discarded as the demands of present societies change, or even, as is presently occurring in the former Eastern Europe, when pasts have to be reinvented to reflect new presents.

related

#1083 빈도 1 설명 잠금

단어 설명 (뜻/사용법)

샘플북은 단어 설명을 10개까지만 제공합니다.
나머지 설명은 **peshare.com 정식판**에서 이어집니다.

수능 기출 문장

[23] Related issues arise in connection with current and persistently inadequate aid for these nations, in the face of growing threats to agriculture and water supply, and the rules of international trade that mainly benefit rich countries.

relative

#1084 빈도 1 설명 잠금

단어 설명 (뜻/사용법)

샘플북은 단어 설명을 10개까지만 제공합니다.
나머지 설명은 **peshare.com 정식판**에서 이어집니다.

수능 기출 문장

[40] For example, the energy output from solar panels or wind power engines, where most investment happens before they begin producing, may need to be assessed differently when compared to most fossil fuel extraction technologies, where a large proportion of the energy output comes much sooner, and a larger (relative) proportion of inputs is applied during the extraction process, and not upfront.

relieve

#1085 빈도 1 설명 잠금

단어 설명 (뜻/사용법)

샘플북은 단어 설명을 10개까지만 제공합니다.
나머지 설명은 **peshare.com 정식판**에서 이어집니다.

수능 기출 문장

[43] Relieved, she and Ellie started on the first cabbage.

removal

#1086 빈도 1 설명 잠금

단어 설명 (뜻/사용법)

샘플북은 단어 설명을 10개까지만 제공합니다.
나머지 설명은 **peshare.com 정식판**에서 이어집니다.

수능 기출 문장

[23] Perhaps the most cost-effective but politically complicated policy reform would be the removal of several hundred billions of dollars of direct annual subsidies from the two biggest recipients in the OECD — destructive industrial agriculture and fossil fuels.

reproduction

#1087 빈도 1 설명 잠금

단어 설명 (뜻/사용법)

샘플북은 단어 설명을 10개까지만 제공합니다.
나머지 설명은 **peshare.com 정식판**에서 이어집니다.

수능 기출 문장

[35] ③ But by and large, the photograph was a challenge to painting and was one cause of painting's moving away from direct representation and reproduction to the abstract painting of the twentieth century.

requirement

#1088 빈도 1 설명 잠금

단어 설명 (뜻/사용법)

샘플북은 단어 설명을 10개까지만 제공합니다.
나머지 설명은 **peshare.com 정식판**에서 이어집니다.

수능 기출 문장

[27] Age requirement : 13 years old and over Price: ￡20 Zipline length: 500 metres Duration: 30 minutes (including safety instruction) Restrictions: —People with back problems or serious heart conditions —Weight: over 125 kg —Height: under 120 cm ※ We do not take responsibility for lost valuables.

research

#1089 빈도 1 설명 잠금

단어 설명 (뜻/사용법)

샘플북은 단어 설명을 10개까지만 제공합니다.
나머지 설명은 **peshare.com 정식판**에서 이어집니다.

수능 기출 문장

[24] However, recent behavioral research casts doubt on this fundamental assumption.

researcher

#1090 빈도 1 설명 잠금

단어 설명 (뜻/사용법)

샘플북은 단어 설명을 10개까지만 제공합니다.
나머지 설명은 **peshare.com 정식판**에서 이어집니다.

수능 기출 문장

[36] Researchers in psychology follow the scientific method to perform studies that help explain and may predict human behavior.

reservation

#1091 빈도 1 설명 잠금

단어 설명 (뜻/사용법)

샘플북은 단어 설명을 10개까지만 제공합니다.
나머지 설명은 **peshare.com 정식판**에서 이어집니다.

수능 기출 문장

[27] ※ No advanced reservations are necessary.

resistant

#1092 빈도 1 설명 잠금

단어 설명 (뜻/사용법)

샘플북은 단어 설명을 10개까지만 제공합니다.
나머지 설명은 **peshare.com 정식판**에서 이어집니다.

수능 기출 문장

[28] The charging pad is not water-resistant.

respect

#1093 빈도 1 설명 잠금

단어 설명 (뜻/사용법)

샘플북은 단어 설명을 10개까지만 제공합니다.
나머지 설명은 **peshare.com 정식판**에서 이어집니다.

수능 기출 문장

[29] The reason for this is not the external size and massiveness of their works, although the Egyptians admittedly achieved some amazing things in this respect.

respected

#1094 빈도 1 설명 잠금

단어 설명 (뜻/사용법)

샘플북은 단어 설명을 10개까지만 제공합니다.
나머지 설명은 **peshare.com 정식판**에서 이어집니다.

수능 기출 문장

[21] The highly respected physicist Enrico Fermi told his students that an experiment that successfully proves a hypothesis is a measurement; one that doesn't is a discovery.

respond

#1095 빈도 1 설명 잠금

단어 설명 (뜻/사용법)

샘플북은 단어 설명을 10개까지만 제공합니다.
나머지 설명은 **peshare.com 정식판**에서 이어집니다.

수능 기출 문장

[24] On the one hand, we respond strongly to aid a single individual in need.

response

#1096 빈도 1 설명 잠금

단어 설명 (뜻/사용법)

샘플북은 단어 설명을 10개까지만 제공합니다.
나머지 설명은 **peshare.com 정식판**에서 이어집니다.

수능 기출 문장

[18] I look forward to your response.

responsibility

#1097 빈도 1 설명 잠금

단어 설명 (뜻/사용법)

샘플북은 단어 설명을 10개까지만 제공합니다.
나머지 설명은 **peshare.com 정식판**에서 이어집니다.

수능 기출 문장

[27] Age requirement: 13 years old and over Price: £20 Zipline length: 500 metres Duration: 30 minutes (including safety instruction) Restrictions: —People with back problems or serious heart conditions —Weight: over 125 kg —Height: under 120 cm ※ We do not take responsibility for lost valuables.

restriction

#1098 빈도 1 설명 잠금

단어 설명 (뜻/사용법)

샘플북은 단어 설명을 10개까지만 제공합니다.
나머지 설명은 **peshare.com 정식판**에서 이어집니다.

수능 기출 문장

[27] Age requirement: 13 years old and over Price: £20 Zipline length: 500 metres Duration: 30 minutes (including safety instruction) Restrictions: —People with back problems or serious heart conditions —Weight: over 125 kg —Height: under 120 cm ※ We do not take responsibility for lost valuables.

return

#1099 빈도 1 설명 잠금

단어 설명 (뜻/사용법)

샘플북은 단어 설명을 10개까지만 제공합니다.
나머지 설명은 **peshare.com 정식판**에서 이어집니다.

수능 기출 문장

[40] Thus fossil fuels, particularly oil and natural gas, in addition to having energy quality advantages (cost, storability, transportability, etc.) over many renewable technologies, also have a “temporal advantage” after accounting for human behavioral preference for current consumption/ return .

rich

#1100 빈도 1 설명 잠금

단어 설명 (뜻/사용법)

샘플북은 단어 설명을 10개까지만 제공합니다.
나머지 설명은 **peshare.com 정식판**에서 이어집니다.

수능 기출 문장

[23] Related issues arise in connection with current and persistently inadequate aid for these nations, in the face of growing threats to agriculture and water supply, and the rules of international trade that mainly benefit rich countries.

rid

#1101 빈도 1 설명 잠금

단어 설명 (뜻/사용법)

샘플북은 단어 설명을 10개까지만 제공합니다.
나머지 설명은 **peshare.com 정식판**에서 이어집니다.

수능 기출 문장

[43] Feeling exhausted and discouraged, she asked Grandma, “Why don’t we just get rid of all the butterflies, so that there will be no more eggs or caterpillars?”

rise

#1102 빈도 1 설명 잠금

단어 설명 (뜻/사용법)

샘플북은 단어 설명을 10개까지만 제공합니다.
나머지 설명은 **peshare.com 정식판**에서 이어집니다.

수능 기출 문장

[39] A round hill rising above a plain, therefore, would appear on the map as a set of concentric circles, the largest at the base and the smallest near the top.

risk

#1103 빈도 1 설명 잠금

단어 설명 (뜻/사용법)

샘플북은 단어 설명을 10개까지만 제공합니다.
나머지 설명은 **peshare.com 정식판**에서 이어집니다.

수능 기출 문장

[40] Biological organisms, including human societies both with and without market systems, discount distant outputs over those available at the present time based on risks associated with an uncertain future.

round

#1104 빈도 1 설명 잠금

단어 설명 (뜻/사용법)

샘플북은 단어 설명을 10개까지만 제공합니다.
나머지 설명은 **peshare.com 정식판**에서 이어집니다.

수능 기출 문장

[39] A round hill rising above a plain, therefore, would appear on the map as a set of concentric circles, the largest at the base and the smallest near the top.

row

#1105 빈도 1 설명 잠금

단어 설명 (뜻/사용법)

샘플북은 단어 설명을 10개까지만 제공합니다.
나머지 설명은 **peshare.com 정식판**에서 이어집니다.

수능 기출 문장

[43] We are only working on this first row here today.”

rural

#1106 빈도 1 설명 잠금

단어 설명 (뜻/사용법)

샘플북은 단어 설명을 10개까지만 제공합니다.
나머지 설명은 **peshare.com 정식판**에서 이어집니다.

수능 기출 문장

[26] Marjorie Kinnan Rawlings, an American author born in Washington, D.C. in 1896, wrote novels with rural themes and settings.

safety

#1107 빈도 1 설명 잠금

단어 설명 (뜻/사용법)

샘플북은 단어 설명을 10개까지만 제공합니다.
나머지 설명은 **peshare.com 정식판**에서 이어집니다.

수능 기출 문장

[27] Age requirement: 13 years old and over Price: £20 Zipline length: 500 metres Duration: 30 minutes (including safety instruction) Restrictions: —People with back problems or serious heart conditions —Weight: over 125 kg —Height: under 120 cm ※ We do not take responsibility for lost valuables.

sample

#1108 빈도 1 설명 잠금

단어 설명 (뜻/사용법)

샘플북은 단어 설명을 10개까지만 제공합니다.
나머지 설명은 **peshare.com 정식판**에서 이어집니다.

수능 기출 문장

[31] Finkenauer and Rimé investigated the memory of the unexpected death of Belgium's King Baudouin in 1993 in a large sample of Belgian citizens.

sapiens

#1109 빈도 1 설명 잠금

단어 설명 (뜻/사용법)

샘플북은 단어 설명을 10개까지만 제공합니다.
나머지 설명은 **peshare.com 정식판**에서 이어집니다.

수능 기출 문장

[30] Europe's first Homo sapiens lived primarily on large game, particularly reindeer.

savings

#1110 빈도 1 설명 잠금

단어 설명 (뜻/사용법)

샘플북은 단어 설명을 10개까지만 제공합니다.
나머지 설명은 **peshare.com 정식판**에서 이어집니다.

수능 기출 문장

[22] Investigations into the economics of information encompass a variety of categories including the costs of information and information services; the effects of information on decision making; the savings from effective information acquisition; the effects of information on productivity; and the effects of specific agencies (such as corporate, technical, or medical libraries) on the productivity of organizations.

scale

#1111 빈도 1 설명 잠금

단어 설명 (뜻/사용법)

샘플북은 단어 설명을 10개까지만 제공합니다.
나머지 설명은 **peshare.com 정식판**에서 이어집니다.

수능 기출 문장

[38] (②) The spread of ideas by word of mouth was equivalent to a game of telephone on a global scale.

Schmitt

#1112 빈도 1 설명 잠금

단어 설명 (뜻/사용법)

샘플북은 단어 설명을 10개까지만 제공합니다.
나머지 설명은 **peshare.com 정식판**에서 이어집니다.

수능 기출 문장

[20] ‘War follows from feelings of hatred’, wrote Carl Schmitt.

school

#1113 빈도 1 설명 잠금

단어 설명 (뜻/사용법)

샘플북은 단어 설명을 10개까지만 제공합니다.
나머지 설명은 **peshare.com 정식판**에서 이어집니다.

수능 기출 문장

[25] The tables above show the top ten origin countries and the number of international students enrolled in U.S. colleges and universities in two school years, 1979-1980 and 2016-2017.

scope

#1114 빈도 1 설명 잠금

단어 설명 (뜻/사용법)

샘플북은 단어 설명을 10개까지만 제공합니다.
나머지 설명은 **peshare.com 정식판**에서 이어집니다.

수능 기출 문장

[24] To help societies prevent or reduce damage from catastrophes, a huge amount of effort and technological sophistication are often employed to assess and communicate the size and scope of potential or actual losses.

sculpture

#1115 빈도 1 설명 잠금

단어 설명 (뜻/사용법)

샘플북은 단어 설명을 10개까지만 제공합니다.
나머지 설명은 **peshare.com 정식판**에서 이어집니다.

수능 기출 문장

[29] An Egyptian sculpture no bigger than a person's hand is more monumental than that gigantic pile of stones ④ that constitutes the war memorial in Leipzig, for instance.

sea

#1116 빈도 1 설명 잠금

단어 설명 (뜻/사용법)

샘플북은 단어 설명을 10개까지만 제공합니다.
나머지 설명은 **peshare.com 정식판**에서 이어집니다.

수능 기출 문장

[19] He was about to give up when he looked at the sea one last time.

selective

#1117 빈도 1 설명 잠금

단어 설명 (뜻/사용법)

샘플북은 단어 설명을 10개까지만 제공합니다.
나머지 설명은 **peshare.com 정식판**에서 이어집니다.

수능 기출 문장

[33] Heritage is concerned with the ways in which very selective material artefacts, mythologies, memories and traditions become resources for the present.

Serge

#1118 빈도 1 설명 잠금

단어 설명 (뜻/사용법)

샘플북은 단어 설명을 10개까지만 제공합니다.
나머지 설명은 **peshare.com 정식판**에서 이어집니다.

수능 기출 문장

[32] The social psychologist Serge Moscovici claims that the answer lies in their behavioural style, i.e. the way _____.

serious

#1119 빈도 1 설명 잠금

단어 설명 (뜻/사용법)

샘플북은 단어 설명을 10개까지만 제공합니다.
나머지 설명은 **peshare.com 정식판**에서 이어집니다.

수능 기출 문장

[27] Age requirement: 13 years old and over Price: £20 Zipline length: 500 metres Duration: 30 minutes (including safety instruction) Restrictions: —People with back problems or serious heart conditions —Weight: over 125 kg —Height: under 120 cm ※ We do not take responsibility for lost valuables.

service

#1120 빈도 1 설명 잠금

단어 설명 (뜻/사용법)

샘플북은 단어 설명을 10개까지만 제공합니다.
나머지 설명은 **peshare.com 정식판**에서 이어집니다.

수능 기출 문장

[22] Investigations into the economics of information encompass a variety of categories including the costs of information and information services; the effects of information on decision making; the savings from effective information acquisition; the effects of information on productivity; and the effects of specific agencies (such as corporate, technical, or medical libraries) on the productivity of organizations.

set

#1121 빈도 1 설명 잠금

단어 설명 (뜻/사용법)

샘플북은 단어 설명을 10개까지만 제공합니다.
나머지 설명은 **peshare.com 정식판**에서 이어집니다.

수능 기출 문장

[39] A round hill rising above a plain, therefore, would appear on the map as a set of concentric circles, the largest at the base and the smallest near the top.

several

#1122 빈도 1 설명 잠금

단어 설명 (뜻/사용법)

샘플북은 단어 설명을 10개까지만 제공합니다.
나머지 설명은 **peshare.com 정식판**에서 이어집니다.

수능 기출 문장

[23] Perhaps the most cost-effective but politically complicated policy reform would be the removal of several hundred billions of dollars of direct annual subsidies from the two biggest recipients in the OECD — destructive industrial agriculture and fossil fuels.

shade

#1123 빈도 1 설명 잠금

단어 설명 (뜻/사용법)

샘플북은 단어 설명을 10개까지만 제공합니다.
나머지 설명은 **peshare.com 정식판**에서 이어집니다.

수능 기출 문장

[39] One is to create an image of sunlight and shadow so that wrinkles of the topography are alternately lit and shaded, creating a visual representation of the shape of the land.

shadow

#1124 빈도 1 설명 잠금

단어 설명 (뜻/사용법)

샘플북은 단어 설명을 10개까지만 제공합니다.
나머지 설명은 **peshare.com 정식판**에서 이어집니다.

수능 기출 문장

[39] One is to create an image of sunlight and shadow so that wrinkles of the topography are alternately lit and shaded, creating a visual representation of the shape of the land.

sharply

#1125 빈도 1 설명 잠금

단어 설명 (뜻/사용법)

샘플북은 단어 설명을 10개까지만 제공합니다.
나머지 설명은 **peshare.com 정식판**에서 이어집니다.

수능 기출 문장

[20] The concept of the enemy is fundamental to the moral assessment of war: 'The basic aim of a nation at war in establishing an image of the enemy is to distinguish as sharply as possible the act of killing from the act of murder'.

shore

#1126 빈도 1 설명 잠금

단어 설명 (뜻/사용법)

샘플북은 단어 설명을 10개까지만 제공합니다.
나머지 설명은 **peshare.com 정식판**에서 이어집니다.

수능 기출 문장

[19] And this time, standing upright, he battled the wave all the way back to shore.

should

#1127 빈도 1 설명 잠금

단어 설명 (뜻/사용법)

샘플북은 단어 설명을 10개까지만 제공합니다.
나머지 설명은 **peshare.com 정식판**에서 이어집니다.

수능 기출 문장

[31] Naturally, people should be driven to “forget” undesirable events.

sigh

#1128 빈도 1 설명 잠금

단어 설명 (뜻/사용법)

샘플북은 단어 설명을 10개까지만 제공합니다.
나머지 설명은 **peshare.com 정식판**에서 이어집니다.

수능 기출 문장

[43] Olivia sighed in despair.

sight

#1129 빈도 1 설명 잠금

단어 설명 (뜻/사용법)

샘플북은 단어 설명을 10개까지만 제공합니다.
나머지 설명은 **peshare.com 정식판**에서 이어집니다.

수능 기출 문장

[43] Olivia stood open-mouthed at the sight of the endless cabbage field.

simple

#1130 빈도 1 설명 잠금

단어 설명 (뜻/사용법)

샘플북은 단어 설명을 10개까지만 제공합니다.
나머지 설명은 **peshare.com 정식판**에서 이어집니다.

수능 기출 문장

[34] Amazonian people who have not invented counting are unable to make exact calculations as simple as, say, 6—2.

simultaneously

#1131 빈도 1 설명 잠금

단어 설명 (뜻/사용법)

샘플북은 단어 설명을 10개까지만 제공합니다.
나머지 설명은 **peshare.com 정식판**에서 이어집니다.

수능 기출 문장

[26] After graduating from university, Rawlings worked as a journalist while simultaneously trying to establish herself as a fiction writer.

slowly

#1132 빈도 1 설명 잠금

단어 설명 (뜻/사용법)

샘플북은 단어 설명을 10개까지만 제공합니다.
나머지 설명은 **peshare.com 정식판**에서 이어집니다.

수능 기출 문장

[30] While afloat, it is uniquely ③ vulnerable, moving slowly with its antlers held high as it struggles to keep its nose above water.

smallest

#1133 빈도 1 설명 잠금

단어 설명 (뜻/사용법)

샘플북은 단어 설명을 10개까지만 제공합니다.
나머지 설명은 **peshare.com 정식판**에서 이어집니다.

수능 기출 문장

[39] A round hill rising above a plain, therefore, would appear on the map as a set of concentric circles, the largest at the base and the smallest near the top.

snail

#1134 빈도 1 설명 잠금

단어 설명 (뜻/사용법)

샘플북은 단어 설명을 10개까지만 제공합니다.
나머지 설명은 **peshare.com 정식판**에서 이어집니다.

수능 기출 문장

[36] This is a much more challenging task than studying snails or sound waves.

soar

#1135 빈도 1 설명 잠금

단어 설명 (뜻/사용법)

샘플북은 단어 설명을 10개까지만 제공합니다.
나머지 설명은 **peshare.com 정식판**에서 이어집니다.

수능 기출 문장

[27] Soar through the treetops over Lost Forest on our thrilling Flying Eagle Zipline!

solar

#1136 빈도 1 설명 잠금

단어 설명 (뜻/사용법)

샘플북은 단어 설명을 10개까지만 제공합니다.
나머지 설명은 **peshare.com 정식판**에서 이어집니다.

수능 기출 문장

[40] For example, the energy output from solar panels or wind power engines, where most investment happens before they begin producing, may need to be assessed differently when compared to most fossil fuel extraction technologies, where a large proportion of the energy output comes much sooner, and a larger (relative) proportion of inputs is applied during the extraction process, and not upfront.

someone

#1137 빈도 1 설명 잠금

단어 설명 (뜻/사용법)

샘플북은 단어 설명을 10개까지만 제공합니다.
나머지 설명은 **peshare.com 정식판**에서 이어집니다.

수능 기출 문장

[31] Thus, someone who just heard a piece of bad news often tends initially to deny what happened.

soon

#1138 빈도 1 설명 잠금

단어 설명 (뜻/사용법)

샘플북은 단어 설명을 10개까지만 제공합니다.
나머지 설명은 **peshare.com 정식판**에서 이어집니다.

수능 기출 문장

[43] Soon, armed with a small bucket each, Olivia and Ellie went back to Grandma.

sooner

#1139 빈도 1 설명 잠금

단어 설명 (뜻/사용법)

샘플북은 단어 설명을 10개까지만 제공합니다.
나머지 설명은 **peshare.com 정식판**에서 이어집니다.

수능 기출 문장

[40] For example, the energy output from solar panels or wind power engines, where most investment happens before they begin producing, may need to be assessed differently when compared to most fossil fuel extraction technologies, where a large proportion of the energy output comes much sooner, and a larger (relative) proportion of inputs is applied during the extraction process, and not upfront.

Sophia

#1140 빈도 1 설명 잠금

단어 설명 (뜻/사용법)

샘플북은 단어 설명을 10개까지만 제공합니다.
나머지 설명은 **peshare.com 정식판**에서 이어집니다.

수능 기출 문장

[18] Best Regards, Sophia Walker

sophistication

#1141 빈도 1 설명 잠금

단어 설명 (뜻/사용법)

샘플북은 단어 설명을 10개까지만 제공합니다.
나머지 설명은 **peshare.com 정식판**에서 이어집니다.

수능 기출 문장

[24] To help societies prevent or reduce damage from catastrophes, a huge amount of effort and technological sophistication are often employed to assess and communicate the size and scope of potential or actual losses.

sound

#1142 빈도 1 설명 잠금

단어 설명 (뜻/사용법)

샘플북은 단어 설명을 10개까지만 제공합니다.
나머지 설명은 **peshare.com 정식판**에서 이어집니다.

수능 기출 문장

[36] This is a much more challenging task than studying snails or sound waves.

South

#1143 빈도 1 설명 잠금

단어 설명 (뜻/사용법)

샘플북은 단어 설명을 10개까지만 제공합니다.
나머지 설명은 **peshare.com 정식판**에서 이어집니다.

수능 기출 문장

[25] ④ South Korea, which was not included among the top ten origin countries in 1979-1980, ranked third in 2016-2017.

spatial

#1144 빈도 1 설명 잠금

단어 설명 (뜻/사용법)

샘플북은 단어 설명을 10개까지만 제공합니다.
나머지 설명은 **peshare.com 정식판**에서 이어집니다.

수능 기출 문장

[35] ⑤ Since photographs did such a good job of representing things as they existed in the world, painters were freed to look inward and represent things as they were in their imagination, rendering emotion in the color, volume, line, and spatial configurations native to the painter's art.

spear

#1145 빈도 1 설명 잠금

단어 설명 (뜻/사용법)

샘플북은 단어 설명을 10개까지만 제공합니다.
나머지 설명은 **peshare.com 정식판**에서 이어집니다.

수능 기출 문장

[30] Even under ideal circumstances, hunting these fast animals with spear or bow and arrow is an ① uncertain task.

species

#1146 빈도 1 설명 잠금

단어 설명 (뜻/사용법)

샘플북은 단어 설명을 10개까지만 제공합니다.
나머지 설명은 **peshare.com 정식판**에서 이어집니다.

수능 기출 문장

[34] The human species is unique in its ability to expand its functionality by inventing new cultural tools.

speed

#1147 빈도 1 설명 잠금

단어 설명 (뜻/사용법)

샘플북은 단어 설명을 10개까지만 제공합니다.
나머지 설명은 **peshare.com 정식판**에서 이어집니다.

수능 기출 문장

[38] (③) But the incredible amount of time required to copy a scroll or book by hand limited the speed with which information could spread this way.

spirit

#1148 빈도 1 설명 잠금

단어 설명 (뜻/사용법)

샘플북은 단어 설명을 10개까지만 제공합니다.
나머지 설명은 **peshare.com 정식판**에서 이어집니다.

수능 기출 문장

[21] Even the Nobel committee realizes in some way that this is not really in the scientific spirit, and their award citations commonly honor the discovery for having "opened a field up," "transformed a field," or "taken a field in new and unexpected directions."

State

#1149 빈도 1 설명 잠금

단어 설명 (뜻/사용법)

샘플북은 단어 설명을 10개까지만 제공합니다.
나머지 설명은 **peshare.com 정식판**에서 이어집니다.

수능 기출 문장

[26] Rawlings passed away in 1953, and the land she owned at Cross Creek has become a Florida State Park honoring her achievements.

stay

#1150 빈도 1 설명 잠금

단어 설명 (뜻/사용법)

샘플북은 단어 설명을 10개까지만 제공합니다.
나머지 설명은 **peshare.com 정식판**에서 이어집니다.

수능 기출 문장

[19] Dave, however, just could not stay on his board.

steep

#1151 빈도 1 설명 잠금

단어 설명 (뜻/사용법)

샘플북은 단어 설명을 10개까지만 제공합니다.
나머지 설명은 **peshare.com 정식판**에서 이어집니다.

수능 기출 문장

[39] (③) When the contour lines are positioned closely together, the hill's slope is steep ; if they lie farther apart, the slope is gentler.

storability

#1152 빈도 1 설명 잠금

단어 설명 (뜻/사용법)

샘플북은 단어 설명을 10개까지만 제공합니다.
나머지 설명은 **peshare.com 정식판**에서 이어집니다.

수능 기출 문장

[40] Thus fossil fuels, particularly oil and natural gas, in addition to having energy quality advantages (cost, storability, transportability, etc.) over many renewable technologies, also have a “temporal advantage” after accounting for human behavioral preference for current consumption/return.

story

#1153 빈도 1 설명 잠금

단어 설명 (뜻/사용법)

샘플북은 단어 설명을 10개까지만 제공합니다.
나머지 설명은 **peshare.com 정식판**에서 이어집니다.

수능 기출 문장

[26] While she was young, one of her stories appeared in The Washington Post.

strategic

#1154 빈도 1 설명 잠금

단어 설명 (뜻/사용법)

샘플북은 단어 설명을 10개까지만 제공합니다.
나머지 설명은 **peshare.com 정식판**에서 이어집니다.

수능 기출 문장

[20] 'War has its own strategic, tactical, and other rules and points of view, but they all presuppose that the political decision has already been made as to who the enemy is'.

strengthen

#1155 빈도 1 설명 잠금

단어 설명 (뜻/사용법)

샘플북은 단어 설명을 10개까지만 제공합니다.
나머지 설명은 **peshare.com 정식판**에서 이어집니다.

수능 기출 문장

[38] The advent of literacy and the creation of handwritten scrolls and, eventually, handwritten books strengthened the ability of large and complex ideas to spread with high fidelity.

string

#1156 빈도 1 설명 잠금

단어 설명 (뜻/사용법)

샘플북은 단어 설명을 10개까지만 제공합니다.
나머지 설명은 **peshare.com 정식판**에서 이어집니다.

수능 기출 문장

[34] When we learn to read, we recycle a specific region of our visual system known as the visual word-form area, enabling us to recognize strings of letters and connect them to language areas.

strong

#1157 빈도 1 설명 잠금

단어 설명 (뜻/사용법)

샘플북은 단어 설명을 10개까지만 제공합니다.
나머지 설명은 **peshare.com 정식판**에서 이어집니다.

수능 기출 문장

[40] As the timing of inputs and outputs varies greatly depending on the type of energy, there is a strong case to incorporate time when assessing energy alternatives.

strongly

#1158 빈도 1 설명 잠금

단어 설명 (뜻/사용법)

샘플북은 단어 설명을 10개까지만 제공합니다.
나머지 설명은 **peshare.com 정식판**에서 이어집니다.

수능 기출 문장

[24] On the one hand, we respond strongly to aid a single individual in need.

structure

#1159 빈도 1 설명 잠금

단어 설명 (뜻/사용법)

샘플북은 단어 설명을 10개까지만 제공합니다.
나머지 설명은 **peshare.com 정식판**에서 이어집니다.

수능 기출 문장

[29] Many modern structures exceed ③ those of Egypt in terms of purely physical size.

struggle

#1160 빈도 1 설명 잠금

단어 설명 (뜻/사용법)

샘플북은 단어 설명을 10개까지만 제공합니다.
나머지 설명은 **peshare.com 정식판**에서 이어집니다.

수능 기출 문장

[30] While afloat, it is uniquely ③ vulnerable, moving slowly with its antlers held high as it struggles to keep its nose above water.

style

#1161 빈도 1 설명 잠금

단어 설명 (뜻/사용법)

샘플북은 단어 설명을 10개까지만 제공합니다.
나머지 설명은 **peshare.com 정식판**에서 이어집니다.

수능 기출 문장

[32] The social psychologist Serge Moscovici claims that the answer lies in their behavioural style, i.e. the way _____.

succeed

#1162 빈도 1 설명 잠금

단어 설명 (뜻/사용법)

샘플북은 단어 설명을 10개까지만 제공합니다.
나머지 설명은 **peshare.com 정식판**에서 이어집니다.

수능 기출 문장

[19] He felt that he would never succeed.

success

#1163 빈도 1 설명 잠금

단어 설명 (뜻/사용법)

샘플북은 단어 설명을 10개까지만 제공합니다.
나머지 설명은 **peshare.com 정식판**에서 이어집니다.

수능 기출 문장

[32] The crucial factor in the success of the suffragette movement was that its supporters were consistent in their views, and this created a considerable degree of social influence.

successfully

#1164 빈도 1 설명 잠금

단어 설명 (뜻/사용법)

샘플북은 단어 설명을 10개까지만 제공합니다.
나머지 설명은 **peshare.com 정식판**에서 이어집니다.

수능 기출 문장

[21] The highly respected physicist Enrico Fermi told his students that an experiment that successfully proves a hypothesis is a measurement; one that doesn't is a discovery.

summarize

#1165 빈도 1 설명 잠금

단어 설명 (뜻/사용법)

샘플북은 단어 설명을 10개까지만 제공합니다.
나머지 설명은 **peshare.com 정식판**에서 이어집니다.

수능 기출 문장

[37] Moreover, the types of errors produced by schemata are quite predictable: Bear in mind that schemata summarize the broad pattern of your experience, and so they tell you, in essence, what's typical or ordinary in a given situation.

sunlight

#1166 빈도 1 설명 잠금

단어 설명 (뜻/사용법)

샘플북은 단어 설명을 10개까지만 제공합니다.
나머지 설명은 **peshare.com 정식판**에서 이어집니다.

수능 기출 문장

[39] One is to create an image of sunlight and shadow so that wrinkles of the topography are alternately lit and shaded, creating a visual representation of the shape of the land.

supply

#1167 빈도 1 설명 잠금

단어 설명 (뜻/사용법)

샘플북은 단어 설명을 10개까지만 제공합니다.
나머지 설명은 **peshare.com 정식판**에서 이어집니다.

수능 기출 문장

[23] Related issues arise in connection with current and persistently inadequate aid for these nations, in the face of growing threats to agriculture and water supply, and the rules of international trade that mainly benefit rich countries.

support

#1168 빈도 1 설명 잠금

단어 설명 (뜻/사용법)

샘플북은 단어 설명을 10개까지만 제공합니다.
나머지 설명은 **peshare.com 정식판**에서 이어집니다.

수능 기출 문장

[32] Minorities that are active and organised, who support and defend their position consistently, can create social conflict, doubt and uncertainty among members of the majority, and ultimately this may lead to social change.

supporter

#1169 빈도 1 설명 잠금

단어 설명 (뜻/사용법)

샘플북은 단어 설명을 10개까지만 제공합니다.
나머지 설명은 **peshare.com 정식판**에서 이어집니다.

수능 기출 문장

[32] The crucial factor in the success of the suffragette movement was that its supporters were consistent in their views, and this created a considerable degree of social influence.

surf

#1170 빈도 1 설명 잠금

단어 설명 (뜻/사용법)

샘플북은 단어 설명을 10개까지만 제공합니다.
나머지 설명은 **peshare.com 정식판**에서 이어집니다.

수능 기출 문장

[19] The waves were perfect for surfing.

surface

#1171 빈도 1 설명 잠금

단어 설명 (뜻/사용법)

샘플북은 단어 설명을 10개까지만 제공합니다.
나머지 설명은 **peshare.com 정식판**에서 이어집니다.

수능 기출 문장

[30] At some point, a Stone Age genius realized the enormous hunting ④ advantage he would gain by being able to glide over the water's surface, and built the first boat.

swell

#1172 빈도 1 설명 잠금

단어 설명 (뜻/사용법)

샘플북은 단어 설명을 10개까지만 제공합니다.
나머지 설명은 **peshare.com 정식판**에서 이어집니다.

수능 기출 문장

[19] The swelling waves seemed to say, “Come on, Dave.

swim

#1173 빈도 1 설명 잠금

단어 설명 (뜻/사용법)

샘플북은 단어 설명을 10개까지만 제공합니다.
나머지 설명은 **peshare.com 정식판**에서 이어집니다.

수능 기출 문장

[30] The reindeer, however, had a ② weakness that mankind would mercilessly exploit: it swam poorly.

switch

#1174 빈도 1 설명 잠금

단어 설명 (뜻/사용법)

샘플북은 단어 설명을 10개까지만 제공합니다.
나머지 설명은 **peshare.com 정식판**에서 이어집니다.

수능 기출 문장

[23] Even a small amount of this money would accelerate the already rapid rate of technical progress and investment in renewable energy in many areas, as well as encourage the essential switch to conservation agriculture.

table

#1175 빈도 1 설명 잠금

단어 설명 (뜻/사용법)

샘플북은 단어 설명을 10개까지만 제공합니다.
나머지 설명은 **peshare.com 정식판**에서 이어집니다.

수능 기출 문장

[25] The tables above show the top ten origin countries and the number of international students enrolled in U.S. colleges and universities in two school years, 1979-1980 and 2016-2017.

tactical

#1176 빈도 1 설명 잠금

단어 설명 (뜻/사용법)

샘플북은 단어 설명을 10개까지만 제공합니다.
나머지 설명은 **peshare.com 정식판**에서 이어집니다.

수능 기출 문장

[20] 'War has its own strategic, tactical, and other rules and points of view, but they all presuppose that the political decision has already been made as to who the enemy is'.

talk

#1177 빈도 1 설명 잠금

단어 설명 (뜻/사용법)

샘플북은 단어 설명을 10개까지만 제공합니다.
나머지 설명은 **peshare.com 정식판**에서 이어집니다.

수능 기출 문장

[31] By talking about the event, people gradually constructed a social narrative and a collective memory of the emotional event.

tap

#1178 빈도 1 설명 잠금

단어 설명 (뜻/사용법)

샘플북은 단어 설명을 10개까지만 제공합니다.
나머지 설명은 **peshare.com 정식판**에서 이어집니다.

수능 기출 문장

[36] It often requires great cleverness to conceive of measures that tap into what people are thinking without altering their thinking, called reactivity.

technically

#1179 빈도 1 설명 잠금

단어 설명 (뜻/사용법)

샘플북은 단어 설명을 10개까지만 제공합니다.
나머지 설명은 **peshare.com 정식판**에서 이어집니다.

수능 기출 문장

[39] (①) Another, technically more accurate way is to draw contour lines.

technological

#1180 빈도 1 설명 잠금

단어 설명 (뜻/사용법)

샘플북은 단어 설명을 10개까지만 제공합니다.
나머지 설명은 **peshare.com 정식판**에서 이어집니다.

수능 기출 문장

[24] To help societies prevent or reduce damage from catastrophes, a huge amount of effort and technological sophistication are often employed to assess and communicate the size and scope of potential or actual losses.

telephone

#1181 빈도 1 설명 잠금

단어 설명 (뜻/사용법)

샘플북은 단어 설명을 10개까지만 제공합니다.
나머지 설명은 **peshare.com 정식판**에서 이어집니다.

수능 기출 문장

[38] (②) The spread of ideas by word of mouth was equivalent to a game of telephone on a global scale.

temporal

#1182 빈도 1 설명 잠금

단어 설명 (뜻/사용법)

샘플북은 단어 설명을 10개까지만 제공합니다.
나머지 설명은 **peshare.com 정식판**에서 이어집니다.

수능 기출 문장

[40] Thus fossil fuels, particularly oil and natural gas, in addition to having energy quality advantages (cost, storability, transportability, etc.) over many renewable technologies, also have a "temporal advantage" after accounting for human behavioral preference for current consumption/return.

tendency

#1183 빈도 1 설명 잠금

단어 설명 (뜻/사용법)

샘플북은 단어 설명을 10개까지만 제공합니다.
나머지 설명은 **peshare.com 정식판**에서 이어집니다.

수능 기출 문장

[31] Social sharing may in this way help to counteract some natural tendency people may have.

testing

#1184 빈도 1 설명 잠금

단어 설명 (뜻/사용법)

샘플북은 단어 설명을 10개까지만 제공합니다.
나머지 설명은 **peshare.com 정식판**에서 이어집니다.

수능 기출 문장

[36] It often requires compromises, such as testing behavior within laboratories rather than natural settings, and asking those readily available (such as introduction to psychology students) to participate rather than collecting data from a true cross-section of the population.

text

#1185 빈도 1 설명 잠금

단어 설명 (뜻/사용법)

샘플북은 단어 설명을 10개까지만 제공합니다.
나머지 설명은 **peshare.com 정식판**에서 이어집니다.

수능 기출 문장

[38] (④) A well-trained monk could transcribe around four pages of text per day.

theme

#1186 빈도 1 설명 잠금

단어 설명 (뜻/사용법)

샘플북은 단어 설명을 10개까지만 제공합니다.
나머지 설명은 **peshare.com 정식판**에서 이어집니다.

수능 기출 문장

[26] Marjorie Kinnan Rawlings, an American author born in Washington, D.C. in 1896, wrote novels with rural themes and settings.

themselves

#1187 빈도 1 설명 잠금

단어 설명 (뜻/사용법)

샘플북은 단어 설명을 10개까지만 제공합니다.
나머지 설명은 **peshare.com 정식판**에서 이어집니다.

수능 기출 문장

[38] The printing press boosted the power of ideas to copy themselves.

third

#1188 빈도 1 설명 잠금

단어 설명 (뜻/사용법)

샘플북은 단어 설명을 10개까지만 제공합니다.
나머지 설명은 **peshare.com 정식판**에서 이어집니다.

수능 기출 문장

[25] ④ South Korea, which was not included among the top ten origin countries in 1979-1980, ranked third in 2016-2017.

thousand

#1189 빈도 1 설명 잠금

단어 설명 (뜻/사용법)

샘플북은 단어 설명을 10개까지만 제공합니다.
나머지 설명은 **peshare.com 정식판**에서 이어집니다.

수능 기출 문장

[38] (⑤) A printing press could copy information thousands of times faster, allowing knowledge to spread far more quickly, with full fidelity, than ever before.

threat

#1190 빈도 1 설명 잠금

단어 설명 (뜻/사용법)

샘플북은 단어 설명을 10개까지만 제공합니다.
나머지 설명은 **peshare.com 정식판**에서 이어집니다.

수능 기출 문장

[23] Related issues arise in connection with current and persistently inadequate aid for these nations, in the face of growing threats to agriculture and water supply, and the rules of international trade that mainly benefit rich countries.

thrill

#1191 빈도 1 설명 잠금

단어 설명 (뜻/사용법)

샘플북은 단어 설명을 10개까지만 제공합니다.
나머지 설명은 **peshare.com 정식판**에서 이어집니다.

수능 기출 문장

[27] Feel the thrill of flying like an eagle!

thrilling

#1192 빈도 1 설명 잠금

단어 설명 (뜻/사용법)

샘플북은 단어 설명을 10개까지만 제공합니다.
나머지 설명은 **peshare.com 정식판**에서 이어집니다.

수능 기출 문장

[27] Soar through the treetops over Lost Forest on our thrilling Flying Eagle Zipline!

timing

#1193 빈도 1 설명 잠금

단어 설명 (뜻/사용법)

샘플북은 단어 설명을 10개까지만 제공합니다.
나머지 설명은 **peshare.com 정식판**에서 이어집니다.

수능 기출 문장

[40] As the timing of inputs and outputs varies greatly depending on the type of energy, there is a strong case to incorporate time when assessing energy alternatives.

today

#1194 빈도 1 설명 잠금

단어 설명 (뜻/사용법)

샘플북은 단어 설명을 10개까지만 제공합니다.
나머지 설명은 **peshare.com 정식판**에서 이어집니다.

수능 기출 문장

[43] We are only working on this first row here today.”

together

#1195 빈도 1 설명 잠금

단어 설명 (뜻/사용법)

샘플북은 단어 설명을 10개까지만 제공합니다.
나머지 설명은 **peshare.com 정식판**에서 이어집니다.

수능 기출 문장

[39] (③) When the contour lines are positioned closely together, the hill's slope is steep; if they lie farther apart, the slope is gentler.

tool

#1196 빈도 1 설명 잠금

단어 설명 (뜻/사용법)

샘플북은 단어 설명을 10개까지만 제공합니다.
나머지 설명은 **peshare.com 정식판**에서 이어집니다.

수능 기출 문장

[34] The human species is unique in its ability to expand its functionality by inventing new cultural tools.

tragedy

#1197 빈도 1 설명 잠금

단어 설명 (뜻/사용법)

샘플북은 단어 설명을 10개까지만 제공합니다.
나머지 설명은 **peshare.com 정식판**에서 이어집니다.

수능 기출 문장

[24] On the other hand, we often fail to prevent mass tragedies or take appropriate measures to reduce potential losses from natural disasters.

train

#1198 빈도 1 설명 잠금

단어 설명 (뜻/사용법)

샘플북은 단어 설명을 10개까지만 제공합니다.
나머지 설명은 **peshare.com 정식판**에서 이어집니다.

수능 기출 문장

[38] (④) A well-trained monk could transcribe around four pages of text per day.

transcribe

#1199 빈도 1 설명 잠금

단어 설명 (뜻/사용법)

샘플북은 단어 설명을 10개까지만 제공합니다.
나머지 설명은 **peshare.com 정식판**에서 이어집니다.

수능 기출 문장

[38] (④) A well-trained monk could transcribe around four pages of text per day.

transform

#1200 빈도 1 설명 잠금

단어 설명 (뜻/사용법)

샘플북은 단어 설명을 10개까지만 제공합니다.
나머지 설명은 **peshare.com 정식판**에서 이어집니다.

수능 기출 문장

[21] Even the Nobel committee realizes in some way that this is not really in the scientific spirit, and their award citations commonly honor the discovery for having "opened a field up," "transformed a field," or "taken a field in new and unexpected directions."

transportability

#1201 빈도 1 설명 잠금

단어 설명 (뜻/사용법)

샘플북은 단어 설명을 10개까지만 제공합니다.
나머지 설명은 **peshare.com 정식판**에서 이어집니다.

수능 기출 문장

[40] Thus fossil fuels, particularly oil and natural gas, in addition to having energy quality advantages (cost, storability, transportability, etc.) over many renewable technologies, also have a “temporal advantage” after accounting for human behavioral preference for current consumption/return.

treetop

#1202 빈도 1 설명 잠금

단어 설명 (뜻/사용법)

샘플북은 단어 설명을 10개까지만 제공합니다.
나머지 설명은 **peshare.com 정식판**에서 이어집니다.

수능 기출 문장

[27] Soar through the treetops over Lost Forest on our thrilling Flying Eagle Zipline!

tremendously

#1203 빈도 1 설명 잠금

단어 설명 (뜻/사용법)

샘플북은 단어 설명을 10개까지만 제공합니다.
나머지 설명은 **peshare.com 정식판**에서 이어집니다.

수능 기출 문장

[38] While this was tremendously powerful, it limited the complexity of the ideas that could be propagated to those that a single person could remember.

tribal

#1204 빈도 1 설명 잠금

단어 설명 (뜻/사용법)

샘플북은 단어 설명을 10개까지만 제공합니다.
나머지 설명은 **peshare.com 정식판**에서 이어집니다.

수능 기출 문장

[30] Once the ⑤ laboriously overtaken and killed prey had been hauled aboard, getting its body back to the tribal camp would have been far easier by boat than on land.

tropical

#1205 빈도 1 설명 잠금

단어 설명 (뜻/사용법)

샘플북은 단어 설명을 10개까지만 제공합니다.
나머지 설명은 **peshare.com 정식판**에서 이어집니다.

수능 기출 문장

[23] With 20 percent of carbon emissions from (mostly tropical) deforestation, carbon credits for forest preservation would combine aid to poorer countries with one of the most cost-effective forms of abatement.

troublemaker

#1206 빈도 1 설명 잠금

단어 설명 (뜻/사용법)

샘플북은 단어 설명을 10개까지만 제공합니다.
나머지 설명은 **peshare.com 정식판**에서 이어집니다.

수능 기출 문장

[32] Minorities tend not to have much power or status and may even be dismissed as troublemakers, extremists or simply ‘weirdos’.

turn

#1207 빈도 1 설명 잠금

단어 설명 (뜻/사용법)

샘플북은 단어 설명을 10개까지만 제공합니다.
나머지 설명은 **peshare.com 정식판**에서 이어집니다.

수능 기출 문장

[33] In turn, they may later be discarded as the demands of present societies change, or even, as is presently occurring in the former Eastern Europe, when pasts have to be reinvented to reflect new presents.

twentieth

#1208 빈도 1 설명 잠금

단어 설명 (뜻/사용법)

샘플북은 단어 설명을 10개까지만 제공합니다.
나머지 설명은 **peshare.com 정식판**에서 이어집니다.

수능 기출 문장

[35] ③ But by and large, the photograph was a challenge to painting and was one cause of painting's moving away from direct representation and reproduction to the abstract painting of the twentieth century.

twenty

#1209 빈도 1 설명 잠금

단어 설명 (뜻/사용법)

샘플북은 단어 설명을 10개까지만 제공합니다.
나머지 설명은 **peshare.com 정식판**에서 이어집니다.

수능 기출 문장

[25] ③ The number of students from India was over twenty times larger in 2016-2017 than in 1979-1980, and India ranked higher than China in 2016-2017.

ultimately

#1210 빈도 1 설명 잠금

단어 설명 (뜻/사용법)

샘플북은 단어 설명을 10개까지만 제공합니다.
나머지 설명은 **peshare.com 정식판**에서 이어집니다.

수능 기출 문장

[32] Minorities that are active and organised, who support and defend their position consistently, can create social conflict, doubt and uncertainty among members of the majority, and ultimately this may lead to social change.

unable

#1211 빈도 1 설명 잠금

단어 설명 (뜻/사용법)

샘플북은 단어 설명을 10개까지만 제공합니다.
나머지 설명은 **peshare.com 정식판**에서 이어집니다.

수능 기출 문장

[34] Amazonian people who have not invented counting are unable to make exact calculations as simple as, say, 6—2.

unborn

#1212 빈도 1 설명 잠금

단어 설명 (뜻/사용법)

샘플북은 단어 설명을 10개까지만 제공합니다.
나머지 설명은 **peshare.com 정식판**에서 이어집니다.

수능 기출 문장

[23] We argue that the ethical principles of justice provide an essential foundation for policies to protect unborn generations and the poorest countries from climate change.

uncertainty

#1213 빈도 1 설명 잠금

단어 설명 (뜻/사용법)

샘플북은 단어 설명을 10개까지만 제공합니다.
나머지 설명은 **peshare.com 정식판**에서 이어집니다.

수능 기출 문장

[32] Minorities that are active and organised, who support and defend their position consistently, can create social conflict, doubt and uncertainty among members of the majority, and ultimately this may lead to social change.

uncover

#1214 빈도 1 설명 잠금

단어 설명 (뜻/사용법)

샘플북은 단어 설명을 10개까지만 제공합니다.
나머지 설명은 **peshare.com 정식판**에서 이어집니다.

수능 기출 문장

[21] A discovery, an uncovering — of new ignorance.

underestimate

#1215 빈도 1 설명 잠금

단어 설명 (뜻/사용법)

샘플북은 단어 설명을 10개까지만 제공합니다.
나머지 설명은 **peshare.com 정식판**에서 이어집니다.

수능 기출 문장

[24] Indeed, large numbers have been found to lack meaning and to be underestimated in decisions unless they convey affect (feeling).

understanding

#1216 빈도 1 설명 잠금

단어 설명 (뜻/사용법)

샘플북은 단어 설명을 10개까지만 제공합니다.
나머지 설명은 **peshare.com 정식판**에서 이어집니다.

수능 기출 문장

[37] Clearly, schematic knowledge helps you — guiding your understanding and enabling you to reconstruct things you cannot remember.

undesirable

#1217 빈도 1 설명 잠금

단어 설명 (뜻/사용법)

샘플북은 단어 설명을 10개까지만 제공합니다.
나머지 설명은 **peshare.com 정식판**에서 이어집니다.

수능 기출 문장

[31] Naturally, people should be driven to “forget” undesirable events.

uniform

#1218 빈도 1 설명 잠금

단어 설명 (뜻/사용법)

샘플북은 단어 설명을 10개까지만 제공합니다.
나머지 설명은 **peshare.com 정식판**에서 이어집니다.

수능 기출 문장

[20] However, we need to be cautious about thinking of war and the image of the enemy that informs it in an abstract and uniform way.

unionism

#1219 빈도 1 설명 잠금

단어 설명 (뜻/사용법)

샘플북은 단어 설명을 10개까지만 제공합니다.
나머지 설명은 **peshare.com 정식판**에서 이어집니다.

수능 기출 문장

[32] Many of what we now regard as ‘major’ social movements (e.g. Christianity, trade unionism or feminism) were originally due to the influence of an outspoken minority.

unique

#1220 빈도 1 설명 잠금

단어 설명 (뜻/사용법)

샘플북은 단어 설명을 10개까지만 제공합니다.
나머지 설명은 **peshare.com 정식판**에서 이어집니다.

수능 기출 문장

[34] The human species is unique in its ability to expand its functionality by inventing new cultural tools.

uniquely

#1221 빈도 1 설명 잠금

단어 설명 (뜻/사용법)

샘플북은 단어 설명을 10개까지만 제공합니다.
나머지 설명은 **peshare.com 정식판**에서 이어집니다.

수능 기출 문장

[30] While afloat, it is uniquely ③ vulnerable, moving slowly with its antlers held high as it struggles to keep its nose above water.

unless

#1222 빈도 1 설명 잠금

단어 설명 (뜻/사용법)

샘플북은 단어 설명을 10개까지만 제공합니다.
나머지 설명은 **peshare.com 정식판**에서 이어집니다.

수능 기출 문장

[24] Indeed, large numbers have been found to lack meaning and to be underestimated in decisions unless they convey affect (feeling).

until

#1223 빈도 1 설명 잠금

단어 설명 (뜻/사용법)

샘플북은 단어 설명을 10개까지만 제공합니다.
나머지 설명은 **peshare.com 정식판**에서 이어집니다.

수능 기출 문장

[43] She kept filling her bucket with the caterpillars until the bottom disappeared.

upright

#1224 빈도 1 설명 잠금

단어 설명 (뜻/사용법)

샘플북은 단어 설명을 10개까지만 제공합니다.
나머지 설명은 **peshare.com 정식판**에서 이어집니다.

수능 기출 문장

[19] And this time, standing upright, he battled the wave all the way back to shore.

valuable

#1225 빈도 1 설명 잠금

단어 설명 (뜻/사용법)

샘플북은 단어 설명을 10개까지만 제공합니다.
나머지 설명은 **peshare.com 정식판**에서 이어집니다.

수능 기출 문장

[27] Age requirement: 13 years old and over Price: £20 Zipline length: 500 metres Duration: 30 minutes (including safety instruction) Restrictions: —People with back problems or serious heart conditions —Weight: over 125 kg —Height: under 120 cm ※ We do not take responsibility for lost valuables.

variety

#1226 빈도 1 설명 잠금

단어 설명 (뜻/사용법)

샘플북은 단어 설명을 10개까지만 제공합니다.
나머지 설명은 **peshare.com 정식판**에서 이어집니다.

수능 기출 문장

[22] Investigations into the economics of information encompass a variety of categories including the costs of information and information services; the effects of information on decision making; the savings from effective information acquisition; the effects of information on productivity; and the effects of specific agencies (such as corporate, technical, or medical libraries) on the productivity of organizations.

various

#1227 빈도 1 설명 잠금

단어 설명 (뜻/사용법)

샘플북은 단어 설명을 10개까지만 제공합니다.
나머지 설명은 **peshare.com 정식판**에서 이어집니다.

수능 기출 문장

[39] This can be done in various ways.

vary

#1228 빈도 1 설명 잠금

단어 설명 (뜻/사용법)

샘플북은 단어 설명을 10개까지만 제공합니다.
나머지 설명은 **peshare.com 정식판**에서 이어집니다.

수능 기출 문장

[40] As the timing of inputs and outputs varies greatly depending on the type of energy, there is a strong case to incorporate time when assessing energy alternatives.

vast

#1229 빈도 1 설명 잠금

단어 설명 (뜻/사용법)

샘플북은 단어 설명을 10개까지만 제공합니다.
나머지 설명은 **peshare.com 정식판**에서 이어집니다.

수능 기출 문장

[43] When they saw the cabbage patch, they suddenly remembered how vast it was.

visit

#1230 빈도 1 설명 잠금

단어 설명 (뜻/사용법)

샘플북은 단어 설명을 10개까지만 제공합니다.
나머지 설명은 **peshare.com 정식판**에서 이어집니다.

수능 기출 문장

[27] Please visit our website at www.flyingeaglezip.co.uk for more information.

volume

#1231 빈도 1 설명 잠금

단어 설명 (뜻/사용법)

샘플북은 단어 설명을 10개까지만 제공합니다.
나머지 설명은 **peshare.com 정식판**에서 이어집니다.

수능 기출 문장

[35] ⑤ Since photographs did such a good job of representing things as they existed in the world, painters were freed to look inward and represent things as they were in their imagination, rendering emotion in the color, volume, line, and spatial configurations native to the painter's art.

vulnerable

#1232 빈도 1 설명 잠금

단어 설명 (뜻/사용법)

샘플북은 단어 설명을 10개까지만 제공합니다.
나머지 설명은 **peshare.com 정식판**에서 이어집니다.

수능 기출 문장

[30] While afloat, it is uniquely ③ vulnerable, moving slowly with its antlers held high as it struggles to keep its nose above water.

wait

#1233 빈도 1 설명 잠금

단어 설명 (뜻/사용법)

샘플북은 단어 설명을 10개까지만 제공합니다.
나머지 설명은 **peshare.com 정식판**에서 이어집니다.

수능 기출 문장

[19] He waited for the right wave.

walk

#1234 빈도 1 설명 잠금

단어 설명 (뜻/사용법)

샘플북은 단어 설명을 10개까지만 제공합니다.
나머지 설명은 **peshare.com 정식판**에서 이어집니다.

수능 기출 문장

[19] Walking out of the water joyfully, he cheered, “Wow, I did it!”

Walker

#1235 빈도 1 설명 잠금

단어 설명 (뜻/사용법)

샘플북은 단어 설명을 10개까지만 제공합니다.
나머지 설명은 **peshare.com 정식판**에서 이어집니다.

수능 기출 문장

[18] Best Regards, Sophia Walker

weakness

#1236 빈도 1 설명 잠금

단어 설명 (뜻/사용법)

샘플북은 단어 설명을 10개까지만 제공합니다.
나머지 설명은 **peshare.com 정식판**에서 이어집니다.

수능 기출 문장

[30] The reindeer, however, had a ② weakness that mankind would mercilessly exploit: it swam poorly.

Whites

#1237 빈도 1 설명 잠금

단어 설명 (뜻/사용법)

샘플북은 단어 설명을 10개까지만 제공합니다.
나머지 설명은 **peshare.com 정식판**에서 이어집니다.

수능 기출 문장

[43] The caterpillars wriggled as they were picked up while Cabbage Whites filled the air around them.

widely

#1238 빈도 1 설명 잠금

단어 설명 (뜻/사용법)

샘플북은 단어 설명을 10개까지만 제공합니다.
나머지 설명은 **peshare.com 정식판**에서 이어집니다.

수능 기출 문장

[31] The data revealed that the news of the king's death had been widely socially shared.

win

#1239 빈도 1 설명 잠금

단어 설명 (뜻/사용법)

샘플북은 단어 설명을 10개까지만 제공합니다.
나머지 설명은 **peshare.com 정식판**에서 이어집니다.

수능 기출 문장

[26] In 1939, The Yearling, which was about a boy and an orphaned baby deer, won the Pulitzer Prize for Fiction.

wind

#1240 빈도 1 설명 잠금

단어 설명 (뜻/사용법)

샘플북은 단어 설명을 10개까지만 제공합니다.
나머지 설명은 **peshare.com 정식판**에서 이어집니다.

수능 기출 문장

[40] For example, the energy output from solar panels or wind power engines, where most investment happens before they begin producing, may need to be assessed differently when compared to most fossil fuel extraction technologies, where a large proportion of the energy output comes much sooner, and a larger (relative) proportion of inputs is applied during the extraction process, and not upfront.

wish

#1241 빈도 1 설명 잠금

단어 설명 (뜻/사용법)

샘플북은 단어 설명을 10개까지만 제공합니다.
나머지 설명은 **peshare.com 정식판**에서 이어집니다.

수능 기출 문장

[43] Grandma added that although she knew caterpillars did harm to cabbages, she didn't wish to disturb the natural balance of the environment.

within

#1242 빈도 1 설명 잠금

단어 설명 (뜻/사용법)

샘플북은 단어 설명을 10개까지만 제공합니다.
나머지 설명은 **peshare.com 정식판**에서 이어집니다.

수능 기출 문장

[36] It often requires compromises, such as testing behavior within laboratories rather than natural settings, and asking those readily available (such as introduction to psychology students) to participate rather than collecting data from a true cross-section of the population.

wood

#1243 빈도 1 설명 잠금

단어 설명 (뜻/사용법)

샘플북은 단어 설명을 10개까지만 제공합니다.
나머지 설명은 **peshare.com 정식판**에서 이어집니다.

수능 기출 문장

[29] This inner weight is the quality which Egyptian art possesses to such a degree that everything in it seems to be made of primeval stone, like a mountain range, even if it is only a few inches across or ⑤ carved in wood.

worry

#1244 빈도 1 설명 잠금

단어 설명 (뜻/사용법)

샘플북은 단어 설명을 10개까지만 제공합니다.
나머지 설명은 **peshare.com 정식판**에서 이어집니다.

수능 기출 문장

[43] Grandma smiled at her and said, “Don’t worry.

wow

#1245 빈도 1 설명 잠금

단어 설명 (뜻/사용법)

샘플북은 단어 설명을 10개까지만 제공합니다.
나머지 설명은 **peshare.com 정식판**에서 이어집니다.

수능 기출 문장

[19] Walking out of the water joyfully, he cheered, “ Wow , I did it!”

wrestle

#1246 빈도 1 설명 잠금

단어 설명 (뜻/사용법)

샘플북은 단어 설명을 10개까지만 제공합니다.
나머지 설명은 **peshare.com 정식판**에서 이어집니다.

수능 기출 문장

[43] Grandma smiled gently and said, “Why wrestle with Mother Nature?

wrinkle

#1247 빈도 1 설명 잠금

단어 설명 (뜻/사용법)

샘플북은 단어 설명을 10개까지만 제공합니다.
나머지 설명은 **peshare.com 정식판**에서 이어집니다.

수능 기출 문장

[39] One is to create an image of sunlight and shadow so that wrinkles of the topography are alternately lit and shaded, creating a visual representation of the shape of the land.

writer

#1248 빈도 1 설명 잠금

단어 설명 (뜻/사용법)

샘플북은 단어 설명을 10개까지만 제공합니다.
나머지 설명은 **peshare.com 정식판**에서 이어집니다.

수능 기출 문장

[26] After graduating from university, Rawlings worked as a journalist while simultaneously trying to establish herself as a fiction writer.

writings

#1249 빈도 1 설명 잠금

단어 설명 (뜻/사용법)

샘플북은 단어 설명을 10개까지만 제공합니다.
나머지 설명은 **peshare.com 정식판**에서 이어집니다.

수능 기출 문장

[26] This became the source of inspiration for some of her writings which included The Yearling and her autobiographical book, Cross Creek.

wrong

#1250 빈도 1 설명 잠금

단어 설명 (뜻/사용법)

샘플북은 단어 설명을 10개까지만 제공합니다.
나머지 설명은 **peshare.com 정식판**에서 이어집니다.

수능 기출 문장

[21] But it's wrong.

yes

#1251 빈도 1 설명 잠금

단어 설명 (뜻/사용법)

샘플북은 단어 설명을 10개까지만 제공합니다.
나머지 설명은 **peshare.com 정식판**에서 이어집니다.

수능 기출 문장

[43] "Yes, I learned about it in biology class.