고등 1~3학년 · 수능 대비

Peshare

수능 영어,
아는 단어가 독해를 망친다

독해를 무너뜨리는 상위 100개 핵심단어

2018학년도 수능 기출 문장 분석 기반

독해는 단어가 아니라 사고력이다

저자 피이쉐어 영어 연구팀

발행 피이쉐어(유)

peshare.com

본 도서는 정식판의 일부를 발췌한 미리보기(샘플)입니다.

판권

도서명	수능 영어, 아는 단어가 독해를 망친다 독해를 무너뜨리는 상위 100개 핵심단어
저자	피이쉐어 영어 연구팀
발행인	피이쉐어(유)
주소	대구 수성구 범어천로 126 상가동 208호
고객센터	(053) 745-1021
이메일	kakayara@gmail.com
발행일	2026년 1월 5일
판형 / 판차	전자책 / 초판 1쇄
버전	v1.0 (전자책)
ISBN	ISBN 추후 등록

© 2026 peshare.com | 피이쉐어(유). All rights reserved.
본 도서의 모든 내용은 저작권법에 의해 보호되며, 저작권자의 사전 서면 동의 없이 무단 복제·배포·전송·2차 저작물 작성을 금합니다.

본 도서는 교육과정 기반 수능·모의고사 기출 문장을 자체 DB로 편집·가공하여 구성되었습니다.

본 도서는 2018학년도 수능 기출 문장을 분석·재구성하여 제작되었습니다.

본 도서는 정식 출간본의 일부를 발췌한 미리보기(샘플)로, 학습 목적의 열람 외 상업적 이용을 금합니다.

서문

단어를 많이 알면, 영어를 잘할 수 있나요? 아닙니다.

'단어만 많이 외우면 영어를 잘할 수 있다'고 생각하는 학생들이 많습니다. 그런데 여러분은 이미 꽤 많은 단어를 알고 있습니다. 진짜 문제는 단어를 한국어 뜻으로만 1:1로 외운 탓에, 쉬운 단어로 이루어진 표현을 만나도 무슨 뜻인지 정확히 이해하지 못한다는 데 있습니다.

예문)

> We cannot let these children go hungry.
>
> The man and his wife worked as hard as they could. Still, they were poor and often went hungry.

여기서 go는 단순히 '가다'가 아니라 '어떤 상태로 지내다/되어 가다'에 가깝습니다. 그래서 go hungry는 '배고픈 상태가 지속되다', 즉 '끼니를 거르다/굶주리다'라는 뜻이 됩니다. 우리에게 익숙한 starve(굶주리다)와 뜻이 겹치죠. 한국 사람들은 어려운 단어인 starve는 외워 알면서도, 원어민들이 더 자연스럽게 쓰는 go hungry는 모르는 경우가 많습니다.

하지만 go hungry는 억지로 외워야 하는 숙어가 아닙니다. go의 진짜 쓰임을 알면 문맥에 따라 자연스럽게 이해되고, 나아가 [go hungry < starve] 같은 뉘앙스 차이까지 머릿속에 자동으로 그려져야 합니다.

하루는 수능을 3개월 앞둔 삼수 남학생이 찾아왔습니다. 3년 동안 점수가 50점대에서 멈춰 있다며, 단어를 많이 몰라서 그런 것 같다고 단어장 한 권을 사 들고 왔더군요. 저는 그 책을 건네받아 쓰레기통에 넣으며, "지금은 이걸 볼 때가 아니다"라고 말했습니다.

50점을 받는 학생이 수능을 석 달 앞두고 단어만 외우는 게 과연 도움이 될까요? 아는 단어로만 이루어진 문장이 나와도 뜻을 이해하지 못한다면, 문장을 읽는 방법부터 다시 배워야 합니다. 그 학생에게 필요한 건 기계적인 단어 암기가 아니라, 글의 흐름과 맥락을 따라가는 훈련이었습니다.

이 학생은 일주일에 3시간씩 4번 훈련을 한 뒤 10점이 올랐습니다. 다시 4번을 더 하고 10점이 더 올랐고, 결국 수능에서 80점대 후반을 받았습니다. 시간이 조금만 더 있었다면 90점대도 충분했을 겁니다. 이 학생은 단어를 더 외우지 않았습니다. 대신 문장을 읽을 때마다 한국어로 번역하지 않고, 읽은 만큼 머릿속에 장면을 그려내는 훈련을 했습니다. 독해는 암기로 좋아지지 않습니다. 생각하는 훈련으로 좋아집니다.

이러한 본질적인 사고력 훈련은 수험생에게만 통하는 것이 아닙니다. 호주에 있을 때의 일입니다. 반에서 꼴찌를 하던 초등학교 4학년 아이가 있었습니다. 저는 이 아이를 3주 동안 하루 3시간씩 가르쳤습니다. 단어를 외우게 했을까요? 문법을 주입했을까요? 아닙니다. 글을 읽는 만큼 머릿속에 그림을 그리는 훈련만 했습니다.

결과는 놀라웠습니다. 아이는 반에서 영어를 가장 잘하는 학생으로 바뀌었고, 학년 전체에서도 1, 2등을 다툴 정도가 되었습니다. 성적보다 더 인상적인 것은 아이의 태도였습니다. 매일 책을 읽고, 길을 걸어가면서도 책에서 눈을 떼지 않는 아이가 되었습니다. 담임 선생님이 너무 놀라 부모님께 "이 아이에게 대체 무슨 일이 있었던 건가요?"라며 장문의 편지를 보낼 정도였죠.

단어는 '뜻'과 '사용법'을 함께 익혀야 합니다. 뜻만 외우면 글 속에서 그 단어가 어떤 역할을 하는지 알 수 없습니다. 반대로 사용법을 이해하면 단어는 자연스럽게 머릿속에 각인됩니다. 그리고 더 놀라운 변화가 일어

납니다. 문장을 읽을 때 한국어 번역을 거치지 않고도, 단어 하나를 읽을 때마다 머릿속에 곧바로 그림이 착착 그려지기 시작한다는 것입니다.

그게 바로 진짜 독해력입니다.

이제 시작해 봅시다. 독해는 단어 암기가 아니라 사고력입니다.

피이쉐어 영어 연구팀

목차

단어 1195개 / 설명 10개 제공 (샘플북)

1	the	빈도 237	48
2	be	빈도 154	55
3	of	빈도 143	65
4	to	빈도 127	75
5	a	빈도 100	83
6	you	빈도 96	89
7	and	빈도 93	97
8	in	빈도 78	105
9	he	빈도 55	113
10	that	빈도 53	119
11	have	빈도 45	127
12	they	빈도 41	129
13	it	빈도 38	131
14	as	빈도 36	133
15	for	빈도 35	135
16	on	빈도 28	137
17	with	빈도 28	139
18	I	빈도 25	141
19	we	빈도 24	143
20	from	빈도 23	145
21	not	빈도 23	147
22	but	빈도 22	149
23	or	빈도 22	151
24	do	빈도 21	153
25	at	빈도 18	155
26	one	빈도 18	157

27	what	빈도 18	159
28	can	빈도 17	161
29	by	빈도 16	163
30	more	빈도 16	165
31	Steve	빈도 16	167
32	this	빈도 16	169
33	about	빈도 15	171
34	Dave	빈도 15	173
35	will	빈도 15	175
36	food	빈도 14	177
37	time	빈도 14	179
38	experience	빈도 13	181
39	who	빈도 13	183
40	if	빈도 12	185
41	other	빈도 12	187
42	so	빈도 12	189
43	less	빈도 11	191
44	new	빈도 11	193
45	own	빈도 11	195
46	people	빈도 11	197
47	those	빈도 11	199
48	would	빈도 11	201
49	all	빈도 10	203
50	also	빈도 10	205
51	give	빈도 10	207
52	make	빈도 10	209
53	only	빈도 10	211
54	sale	빈도 10	213
55	such	빈도 10	215

56	than	빈도 10	217
57	increase	빈도 9	219
58	magazine	빈도 9	221
59	many	빈도 9	223
60	use	빈도 9	225
61	when	빈도 9	227
62	which	빈도 9	229
63	year	빈도 9	231
64	because	빈도 8	233
65	character	빈도 8	235
66	disease	빈도 8	237
67	eat	빈도 8	239
68	life	빈도 8	241
69	most	빈도 8	243
70	now	빈도 8	245
71	over	빈도 8	247
72	problem	빈도 8	249
73	produce	빈도 8	251
74	School	빈도 8	253
75	work	빈도 8	255
76	world	빈도 8	257
77	charity	빈도 7	259
78	child	빈도 7	261
79	copyright	빈도 7	263
80	human	빈도 7	265
81	lunch	빈도 7	267
82	rights	빈도 7	269
83	say	빈도 7	271

84	think	빈도 7	273
85	yourself	빈도 7	275
86	among	빈도 6	277
87	archaeologist	빈도 6	279
88	consume	빈도 6	281
89	draw	빈도 6	283
90	even	빈도 6	285
91	feel	빈도 6	287
92	find	빈도 6	289
93	its	빈도 6	291
94	knowledge	빈도 6	293
95	memory	빈도 6	295
96	mercury	빈도 6	297
97	need	빈도 6	299
98	no	빈도 6	301
99	photographer	빈도 6	303
100	protagonist	빈도 6	305
101	result	빈도 6	307
102	should	빈도 6	309
103	show	빈도 6	311
104	situation	빈도 6	313
105	take	빈도 6	315
106	type	빈도 6	317
107	way	빈도 6	319
108	after	빈도 5	321
109	ball	빈도 5	323
110	become	빈도 5	325
111	both	빈도 5	327
112	Cassady	빈도 5	329

113	change	빈도 5	331
114	could	빈도 5	333
115	different	빈도 5	335
116	election	빈도 5	337
117	End	빈도 5	339
118	ethical	빈도 5	341
119	fish	빈도 5	343
120	four	빈도 5	345
121	help	빈도 5	347
122	highest	빈도 5	349
123	however	빈도 5	351
124	incident	빈도 5	353
125	individual	빈도 5	355
126	just	빈도 5	357
127	last	빈도 5	359
128	like	빈도 5	361
129	moment	빈도 5	363
130	much	빈도 5	365
131	potential	빈도 5	367
132	same	빈도 5	369
133	single	빈도 5	371
134	sns	빈도 5	373
135	some	빈도 5	375
136	subscription	빈도 5	377
137	sweet	빈도 5	379
138	thus	빈도 5	381
139	two	빈도 5	383
140	want	빈도 5	385

141	week	빈도 5	387
142	win	빈도 5	389
143	Act	빈도 4	391
144	advice	빈도 4	393
145	almost	빈도 4	395
146	amount	빈도 4	397
147	apocalypse	빈도 4	399
148	ask	빈도 4	401
149	author	빈도 4	403
150	before	빈도 4	405
151	behavior	빈도 4	407
152	benefit	빈도 4	409
153	best	빈도 4	411
154	catch	빈도 4	413
155	century	빈도 4	415
156	challenge	빈도 4	417
157	circle	빈도 4	419
158	contain	빈도 4	421
159	control	빈도 4	423
160	create	빈도 4	425
161	dad	빈도 4	427
162	day	빈도 4	429
163	directly	빈도 4	431
164	donation	빈도 4	433
165	each	빈도 4	435
166	emotion	빈도 4	437
167	encourage	빈도 4	439
168	example	빈도 4	441
169	exercise	빈도 4	443

170	few	빈도 4	445
171	first	빈도 4	447
172	good	빈도 4	449
173	happen	빈도 4	451
174	how	빈도 4	453
175	impact	빈도 4	455
176	important	빈도 4	457
177	include	빈도 4	459
178	into	빈도 4	461
179	know	빈도 4	463
180	letter	빈도 4	465
181	likely	빈도 4	467
182	limit	빈도 4	469
183	look	빈도 4	471
184	love	빈도 4	473
185	mangrove	빈도 4	475
186	may	빈도 4	477
187	moral	빈도 4	479
188	my	빈도 4	481
189	never	빈도 4	483
190	octogenarian	빈도 4	485
191	opportunity	빈도 4	487
192	original	빈도 4	489
193	particular	빈도 4	491
194	past	빈도 4	493
195	production	빈도 4	495
196	professional	빈도 4	497
197	program	빈도 4	499

198	regard	빈도 4	501
199	scene	빈도 4	503
200	search	빈도 4	505
201	see	빈도 4	507
202	set	빈도 4	509
203	small	빈도 4	511
204	start	빈도 4	513
205	status	빈도 4	515
206	student	빈도 4	517
207	therefore	빈도 4	519
208	throw	빈도 4	521
209	toward	빈도 4	523
210	unique	빈도 4	525
211	very	빈도 4	527
212	action	빈도 3	529
213	actual	빈도 3	531
214	Adams	빈도 3	533
215	advertising	빈도 3	535
216	anger	빈도 3	537
217	any	빈도 3	539
218	appear	빈도 3	541
219	artifact	빈도 3	543
220	artist	빈도 3	545
221	aspect	빈도 3	547
222	away	빈도 3	549
223	calorie	빈도 3	551
224	Charles	빈도 3	553
225	come	빈도 3	555
226	commercial	빈도 3	557

227	course	빈도 3	559
228	creative	빈도 3	561
229	decade	빈도 3	563
230	decide	빈도 3	565
231	developed	빈도 3	567
232	difficult	빈도 3	569
233	discharge	빈도 3	571
234	energy	빈도 3	573
235	film	빈도 3	575
236	friend	빈도 3	577
237	full	빈도 3	579
238	gain	빈도 3	581
239	go	빈도 3	583
240	great	빈도 3	585
241	hear	빈도 3	587
242	hedonic	빈도 3	589
243	highly	빈도 3	591
244	himself	빈도 3	593
245	historical	빈도 3	595
246	hunter	빈도 3	597
247	incorporate	빈도 3	599
248	information	빈도 3	601
249	issue	빈도 3	603
250	journey	빈도 3	605
251	large	빈도 3	607
252	later	빈도 3	609
253	law	빈도 3	611
254	learn	빈도 3	613

255	month	빈도 3	615
256	notice	빈도 3	617
257	number	빈도 3	619
258	objectivity	빈도 3	621
259	offer	빈도 3	623
260	person	빈도 3	625
261	physical	빈도 3	627
262	preference	빈도 3	629
263	quo	빈도 3	631
264	rat	빈도 3	633
265	rather	빈도 3	635
266	recall	빈도 3	637
267	receive	빈도 3	639
268	require	빈도 3	641
269	run	빈도 3	643
270	salt	빈도 3	645
271	satiety	빈도 3	647
272	second	빈도 3	649
273	sensory	빈도 3	651
274	sometimes	빈도 3	653
275	source	빈도 3	655
276	special	빈도 3	657
277	specific	빈도 3	659
278	staple	빈도 3	661
279	still	빈도 3	663
280	study	빈도 3	665
281	subject	빈도 3	667
282	teacher	빈도 3	669
283	then	빈도 3	671

284	there	빈도 3	673
285	these	빈도 3	675
286	today	빈도 3	677
287	too	빈도 3	679
288	tour	빈도 3	681
289	treasure	빈도 3	683
290	try	빈도 3	685
291	usually	빈도 3	687
292	variety	빈도 3	689
293	view	빈도 3	691
294	water	빈도 3	693
295	where	빈도 3	695
296	write	빈도 3	697
297	writer	빈도 3	699
298	yet	빈도 3	701
299	able	빈도 2	703
300	access	빈도 2	705
301	account	빈도 2	707
302	accumulate	빈도 2	709
303	additional	빈도 2	711
304	advance	빈도 2	713
305	advantage	빈도 2	715
306	again	빈도 2	717
307	agriculture	빈도 2	719
308	ai	빈도 2	721
309	always	빈도 2	723
310	another	빈도 2	725
311	appetite	빈도 2	727

312	apply	빈도 2	729
313	archaeology	빈도 2	731
314	area	빈도 2	733
315	around	빈도 2	735
316	available	빈도 2	737
317	back	빈도 2	739
318	base	빈도 2	741
319	basic	빈도 2	743
320	Bay	빈도 2	745
321	Beethoven	빈도 2	747
322	bicycle	빈도 2	749
323	boat	빈도 2	751
324	boundary	빈도 2	753
325	bring	빈도 2	755
326	buy	빈도 2	757
327	call	빈도 2	759
328	Canal	빈도 2	761
329	career	빈도 2	763
330	cartooning	빈도 2	765
331	case	빈도 2	767
332	cause	빈도 2	769
333	circumstance	빈도 2	771
334	close	빈도 2	773
335	community	빈도 2	775
336	company	빈도 2	777
337	compete	빈도 2	779
338	complicated	빈도 2	781
339	concern	빈도 2	783
340	concerned	빈도 2	785

341	consciously	빈도 2	787
342	consumer	빈도 2	789
343	consumption	빈도 2	791
344	Copperfield	빈도 2	793
345	copy	빈도 2	795
346	creator	빈도 2	797
347	crop	빈도 2	799
348	darkness	빈도 2	801
349	David	빈도 2	803
350	deficiency	빈도 2	805
351	definition	빈도 2	807
352	delegation	빈도 2	809
353	demonstrate	빈도 2	811
354	deplete	빈도 2	813
355	derange	빈도 2	815
356	desperate	빈도 2	817
357	Dickens	빈도 2	819
358	direct	빈도 2	821
359	distribute	빈도 2	823
360	dramatize	빈도 2	825
361	drive	빈도 2	827
362	during	빈도 2	829
363	early	빈도 2	831
364	easier	빈도 2	833
365	East	빈도 2	835
366	effective	빈도 2	837
367	effort	빈도 2	839
368	eighth	빈도 2	841

369	emulate	빈도 2	843
370	England	빈도 2	845
371	equally	빈도 2	847
372	especially	빈도 2	849
373	estimate	빈도 2	851
374	ever	빈도 2	853
375	every	빈도 2	855
376	evidence	빈도 2	857
377	evolve	빈도 2	859
378	excavate	빈도 2	861
379	experiment	빈도 2	863
380	explore	빈도 2	865
381	extreme	빈도 2	867
382	fact	빈도 2	869
383	far	빈도 2	871
384	fiction	빈도 2	873
385	form	빈도 2	875
386	friendship	빈도 2	877
387	get	빈도 2	879
388	grade	빈도 2	881
389	greatest	빈도 2	883
390	group	빈도 2	885
391	grow	빈도 2	887
392	hand	빈도 2	889
393	heart	빈도 2	891
394	heir	빈도 2	893
395	High	빈도 2	895
396	hint	빈도 2	897
397	hit	빈도 2	899

398	home	빈도 2	901
399	homogeneous	빈도 2	903
400	humiliate	빈도 2	905
401	humiliation	빈도 2	907
402	importance	빈도 2	909
403	incinerator	빈도 2	911
404	indeed	빈도 2	913
405	industrial	빈도 2	915
406	injury	빈도 2	917
407	innovate	빈도 2	919
408	insider	빈도 2	921
409	intake	빈도 2	923
410	intense	빈도 2	925
411	interaction	빈도 2	927
412	invent	빈도 2	929
413	item	빈도 2	931
414	Joseph	빈도 2	933
415	journalist	빈도 2	935
416	kiss	빈도 2	937
417	laborer	빈도 2	939
418	lake	빈도 2	941
419	largely	빈도 2	943
420	legislation	빈도 2	945
421	let	빈도 2	947
422	library	빈도 2	949
423	liking	빈도 2	951
424	line	빈도 2	953
425	long	빈도 2	955

426	maize	빈도 2	957
427	majority	빈도 2	959
428	makeup	빈도 2	961
429	middle	빈도 2	963
430	Minamata	빈도 2	965
431	mind	빈도 2	967
432	modern	빈도 2	969
433	mother	빈도 2	971
434	murder	빈도 2	973
435	murderer	빈도 2	975
436	n	빈도 2	977
437	news	빈도 2	979
438	next	빈도 2	981
439	novel	빈도 2	983
440	order	빈도 2	985
441	Organic	빈도 2	987
442	page	빈도 2	989
443	painful	빈도 2	991
444	pasta	빈도 2	993
445	peasant	빈도 2	995
446	peer	빈도 2	997
447	per	빈도 2	999
448	percent	빈도 2	1001
449	photograph	빈도 2	1003
450	physicist	빈도 2	1005
451	place	빈도 2	1007
452	play	빈도 2	1009
453	postulate	빈도 2	1011
454	present	빈도 2	1013

455	president	빈도 2	1015
456	price	빈도 2	1017
457	primitive	빈도 2	1019
458	process	빈도 2	1021
459	prominent	빈도 2	1023
460	property	빈도 2	1025
461	protection	빈도 2	1027
462	provide	빈도 2	1029
463	psychologist	빈도 2	1031
464	publication	빈도 2	1033
465	purpose	빈도 2	1035
466	put	빈도 2	1037
467	quick	빈도 2	1039
468	quickly	빈도 2	1041
469	rage	빈도 2	1043
470	rank	빈도 2	1045
471	really	빈도 2	1047
472	record	빈도 2	1049
473	recovery	빈도 2	1051
474	relative	빈도 2	1053
475	remember	빈도 2	1055
476	replicate	빈도 2	1057
477	reply	빈도 2	1059
478	retreat	빈도 2	1061
479	revenue	빈도 2	1063
480	ride	빈도 2	1065
481	right	빈도 2	1067
482	risk	빈도 2	1069

483	rock	빈도 2	1071
484	Rolling	빈도 2	1073
485	sanction	빈도 2	1075
486	sate	빈도 2	1077
487	seem	빈도 2	1079
488	sell	빈도 2	1081
489	sense	빈도 2	1083
490	setting	빈도 2	1085
491	shape	빈도 2	1087
492	since	빈도 2	1089
493	site	빈도 2	1091
494	soccer	빈도 2	1093
495	social	빈도 2	1095
496	society	빈도 2	1097
497	something	빈도 2	1099
498	specialized	빈도 2	1101
499	species	빈도 2	1103
500	spend	빈도 2	1105
501	standard	빈도 2	1107
502	step	빈도 2	1109
503	Stones	빈도 2	1111
504	substantial	빈도 2	1113
505	sufficient	빈도 2	1115
506	surprise	빈도 2	1117
507	surrender	빈도 2	1119
508	temper	빈도 2	1121
509	tend	빈도 2	1123
510	Term	빈도 2	1125
511	theme	빈도 2	1127

512	though	빈도 2	1129
513	through	빈도 2	1131
514	totally	빈도 2	1133
515	typically	빈도 2	1135
516	until	빈도 2	1137
517	up	빈도 2	1139
518	valuable	빈도 2	1141
519	value	빈도 2	1143
520	vast	빈도 2	1145
521	victorian	빈도 2	1147
522	Vietnam	빈도 2	1149
523	wait	빈도 2	1151
524	well	빈도 2	1153
525	while	빈도 2	1155
526	whole	빈도 2	1157
527	whom	빈도 2	1159
528	wine	빈도 2	1161
529	without	빈도 2	1163
530	yesterday	빈도 2	1165
531	above	빈도 1	1167
532	abundance	빈도 1	1169
533	acquire	빈도 1	1171
534	actively	빈도 1	1173
535	activity	빈도 1	1175
536	actually	빈도 1	1177
537	ad	빈도 1	1179
538	adaptation	빈도 1	1181
539	adaptive	빈도 1	1183

540	adaptively	빈도 1	1185
541	addition	빈도 1	1187
542	adjust	빈도 1	1189
543	adventure	빈도 1	1191
544	advertisement	빈도 1	1193
545	advise	빈도 1	1195
546	advisory	빈도 1	1197
547	affect	빈도 1	1199
548	African	빈도 1	1201
549	against	빈도 1	1203
550	age	빈도 1	1205
551	ago	빈도 1	1207
552	agriculturalist	빈도 1	1209
553	air	빈도 1	1211
554	airborne	빈도 1	1213
555	album	빈도 1	1215
556	alert	빈도 1	1217
557	Alliance	빈도 1	1219
558	allow	빈도 1	1221
559	alongside	빈도 1	1223
560	alternative	빈도 1	1225
561	although	빈도 1	1227
562	answer	빈도 1	1229
563	anyone	빈도 1	1231
564	anything	빈도 1	1233
565	apart	빈도 1	1235
566	apologetically	빈도 1	1237
567	apologize	빈도 1	1239
568	apparent	빈도 1	1241

569	archive	빈도 1	1243
570	argue	빈도 1	1245
571	argument	빈도 1	1247
572	arrival	빈도 1	1249
573	arrive	빈도 1	1251
574	artificial	빈도 1	1253
575	assistant	빈도 1	1255
576	association	빈도 1	1257
577	atmosphere	빈도 1	1259
578	attention	빈도 1	1261
579	attribute	빈도 1	1263
580	audience	빈도 1	1265
581	Award	빈도 1	1267
582	aware	빈도 1	1269
583	awareness	빈도 1	1271
584	backstage	빈도 1	1273
585	bad	빈도 1	1275
586	battle	빈도 1	1277
587	Beatles	빈도 1	1279
588	beautiful	빈도 1	1281
589	behaviour	빈도 1	1283
590	beneficiary	빈도 1	1285
591	bet	빈도 1	1287
592	better	빈도 1	1289
593	between	빈도 1	1291
594	beyond	빈도 1	1293
595	big	빈도 1	1295
596	biggest	빈도 1	1297

597	bioaccumulate	빈도 1	1299
598	biological	빈도 1	1301
599	bird	빈도 1	1303
600	birth	빈도 1	1305
601	bitter	빈도 1	1307
602	Bob	빈도 1	1309
603	bond	빈도 1	1311
604	book	빈도 1	1313
605	brain	빈도 1	1315
606	branch	빈도 1	1317
607	bug	빈도 1	1319
608	bulgarian	빈도 1	1321
609	bullying	빈도 1	1323
610	burn	빈도 1	1325
611	caloric	빈도 1	1327
612	Cambodia	빈도 1	1329
613	capitalist	빈도 1	1331
614	capture	빈도 1	1333
615	car	빈도 1	1335
616	card	빈도 1	1337
617	care	빈도 1	1339
618	cart	빈도 1	1341
619	cartoon	빈도 1	1343
620	cartoonist	빈도 1	1345
621	catalog	빈도 1	1347
622	category	빈도 1	1349
623	celebrated	빈도 1	1351
624	central	빈도 1	1353
625	characteristic	빈도 1	1355

626	charm	빈도 1	1357
627	check	빈도 1	1359
628	chess	빈도 1	1361
629	circulate	빈도 1	1363
630	circulation	빈도 1	1365
631	civilisation	빈도 1	1367
632	class	빈도 1	1369
633	classroom	빈도 1	1371
634	clear	빈도 1	1373
635	clearly	빈도 1	1375
636	coexist	빈도 1	1377
637	coffee	빈도 1	1379
638	collection	빈도 1	1381
639	collector	빈도 1	1383
640	Columbia	빈도 1	1385
641	comfort	빈도 1	1387
642	comic	빈도 1	1389
643	communication	빈도 1	1391
644	concentrate	빈도 1	1393
645	concert	빈도 1	1395
646	confront	빈도 1	1397
647	Congo	빈도 1	1399
648	congratulate	빈도 1	1401
649	congratulation	빈도 1	1403
650	Conrad	빈도 1	1405
651	consequence	빈도 1	1407
652	conservation	빈도 1	1409
653	construction	빈도 1	1411

654	contamination	빈도 1	1413
655	contemporary	빈도 1	1415
656	context	빈도 1	1417
657	continually	빈도 1	1419
658	continue	빈도 1	1421
659	contract	빈도 1	1423
660	contrary	빈도 1	1425
661	conventional	빈도 1	1427
662	cool	빈도 1	1429
663	cooperate	빈도 1	1431
664	coordinate	빈도 1	1433
665	Coppola	빈도 1	1435
666	correspond	빈도 1	1437
667	cost	빈도 1	1439
668	cover	빈도 1	1441
669	crisis	빈도 1	1443
670	crucial	빈도 1	1445
671	cue	빈도 1	1447
672	current	빈도 1	1449
673	daily	빈도 1	1451
674	damage	빈도 1	1453
675	dead	빈도 1	1455
676	deal	빈도 1	1457
677	dear	빈도 1	1459
678	death	빈도 1	1461
679	decline	빈도 1	1463
680	decrease	빈도 1	1465
681	deeper	빈도 1	1467
682	defend	빈도 1	1469

683	deficit	빈도 1	1471
684	define	빈도 1	1473
685	deliver	빈도 1	1475
686	depend	빈도 1	1477
687	descendant	빈도 1	1479
688	describe	빈도 1	1481
689	design	빈도 1	1483
690	dessert	빈도 1	1485
691	detail	빈도 1	1487
692	develop	빈도 1	1489
693	devote	빈도 1	1491
694	dialogue	빈도 1	1493
695	Diane	빈도 1	1495
696	Dilbert	빈도 1	1497
697	diminish	빈도 1	1499
698	disable	빈도 1	1501
699	disappear	빈도 1	1503
700	disappointment	빈도 1	1505
701	discourage	빈도 1	1507
702	discouraged	빈도 1	1509
703	discovery	빈도 1	1511
704	dislike	빈도 1	1513
705	display	빈도 1	1515
706	distinction	빈도 1	1517
707	diversity	빈도 1	1519
708	donate	빈도 1	1521
709	down	빈도 1	1523
710	dramatically	빈도 1	1525

711	dual	빈도 1	1527
712	dull	빈도 1	1529
713	duration	빈도 1	1531
714	Dylan	빈도 1	1533
715	easily	빈도 1	1535
716	eating	빈도 1	1537
717	economics	빈도 1	1539
718	edge	빈도 1	1541
719	Edwards	빈도 1	1543
720	efficiently	빈도 1	1545
721	eight	빈도 1	1547
722	electronic	빈도 1	1549
723	element	빈도 1	1551
724	eleventh	빈도 1	1553
725	eliminate	빈도 1	1555
726	email	빈도 1	1557
727	emission	빈도 1	1559
728	employ	빈도 1	1561
729	encounter	빈도 1	1563
730	encouragement	빈도 1	1565
731	endeavor	빈도 1	1567
732	engage	빈도 1	1569
733	engine	빈도 1	1571
734	enjoy	빈도 1	1573
735	enter	빈도 1	1575
736	environment	빈도 1	1577
737	equal	빈도 1	1579
738	essential	빈도 1	1581
739	establish	빈도 1	1583

740	ethicist	빈도 1	1585
741	evening	빈도 1	1587
742	event	빈도 1	1589
743	everyday	빈도 1	1591
744	exceed	빈도 1	1593
745	exchange	빈도 1	1595
746	excited	빈도 1	1597
747	excitedly	빈도 1	1599
748	exclaim	빈도 1	1601
749	exotic	빈도 1	1603
750	expect	빈도 1	1605
751	expense	빈도 1	1607
752	export	빈도 1	1609
753	extend	빈도 1	1611
754	extended	빈도 1	1613
755	Extension	빈도 1	1615
756	extensive	빈도 1	1617
757	eye	빈도 1	1619
758	facilitate	빈도 1	1621
759	factor	빈도 1	1623
760	factory	빈도 1	1625
761	fail	빈도 1	1627
762	Fairtrade	빈도 1	1629
763	farmer	빈도 1	1631
764	fascinate	빈도 1	1633
765	feature	빈도 1	1635
766	fifteen	빈도 1	1637
767	file	빈도 1	1639

768	filter	빈도 1	**1641**
769	final	빈도 1	**1643**
770	finding	빈도 1	**1645**
771	fine	빈도 1	**1647**
772	firm	빈도 1	**1649**
773	fishing	빈도 1	**1651**
774	flat	빈도 1	**1653**
775	floor	빈도 1	**1655**
776	flow	빈도 1	**1657**
777	flower	빈도 1	**1659**
778	fluid	빈도 1	**1661**
779	fly	빈도 1	**1663**
780	focus	빈도 1	**1665**
781	follow	빈도 1	**1667**
782	force	빈도 1	**1669**
783	Ford	빈도 1	**1671**
784	forest	빈도 1	**1673**
785	forget	빈도 1	**1675**
786	fortune	빈도 1	**1677**
787	forward	빈도 1	**1679**
788	Francis	빈도 1	**1681**
789	freedom	빈도 1	**1683**
790	frequency	빈도 1	**1685**
791	friendly	빈도 1	**1687**
792	fruitful	빈도 1	**1689**
793	frustrate	빈도 1	**1691**
794	fully	빈도 1	**1693**
795	fun	빈도 1	**1695**
796	fundamental	빈도 1	**1697**

797	further	빈도 1	1699
798	gatherer	빈도 1	1701
799	Ginni	빈도 1	1703
800	giver	빈도 1	1705
801	global	빈도 1	1707
802	glow	빈도 1	1709
803	god	빈도 1	1711
804	golden	빈도 1	1713
805	Grammy	빈도 1	1715
806	grandest	빈도 1	1717
807	grant	빈도 1	1719
808	graph	빈도 1	1721
809	gray	빈도 1	1723
810	greater	빈도 1	1725
811	growth	빈도 1	1727
812	guarantee	빈도 1	1729
813	guilty	빈도 1	1731
814	Hadza	빈도 1	1733
815	hallway	빈도 1	1735
816	handwritten	빈도 1	1737
817	happy	빈도 1	1739
818	harbor	빈도 1	1741
819	hard	빈도 1	1743
820	hence	빈도 1	1745
821	here	빈도 1	1747
822	historic	빈도 1	1749
823	history	빈도 1	1751
824	hold	빈도 1	1753

825	honey	빈도 1	1755
826	hope	빈도 1	1757
827	host	빈도 1	1759
828	hot	빈도 1	1761
829	humid	빈도 1	1763
830	hunt	빈도 1	1765
831	iconic	빈도 1	1767
832	idea	빈도 1	1769
833	identify	빈도 1	1771
834	identity	빈도 1	1773
835	imagery	빈도 1	1775
836	immediate	빈도 1	1777
837	implication	빈도 1	1779
838	impossible	빈도 1	1781
839	impoverished	빈도 1	1783
840	improve	빈도 1	1785
841	INA	빈도 1	1787
842	incapable	빈도 1	1789
843	incidental	빈도 1	1791
844	incredibly	빈도 1	1793
845	indicate	빈도 1	1795
846	industry	빈도 1	1797
847	infant	빈도 1	1799
848	influenza	빈도 1	1801
849	insert	빈도 1	1803
850	inspire	빈도 1	1805
851	instance	빈도 1	1807
852	Institute	빈도 1	1809
853	intellectual	빈도 1	1811

854	intelligence	빈도 1	**1813**
855	interested	빈도 1	**1815**
856	internal	빈도 1	**1817**
857	internet	빈도 1	**1819**
858	interpret	빈도 1	**1821**
859	involve	빈도 1	**1823**
860	irony	빈도 1	**1825**
861	Jack	빈도 1	**1827**
862	Japan	빈도 1	**1829**
863	Jim	빈도 1	**1831**
864	Journalism	빈도 1	**1833**
865	judge	빈도 1	**1835**
866	Kenya	빈도 1	**1837**
867	kid	빈도 1	**1839**
868	Kurtz	빈도 1	**1841**
869	lack	빈도 1	**1843**
870	larger	빈도 1	**1845**
871	late	빈도 1	**1847**
872	laugh	빈도 1	**1849**
873	lead	빈도 1	**1851**
874	leader	빈도 1	**1853**
875	leadership	빈도 1	**1855**
876	leaf	빈도 1	**1857**
877	least	빈도 1	**1859**
878	leave	빈도 1	**1861**
879	lifetime	빈도 1	**1863**
880	lighthouse	빈도 1	**1865**
881	likewise	빈도 1	**1867**

882	liquid	빈도 1	1869
883	literacy	빈도 1	1871
884	little	빈도 1	1873
885	lizard	빈도 1	1875
886	Loach	빈도 1	1877
887	lowest	빈도 1	1879
888	luck	빈도 1	1881
889	lyric	빈도 1	1883
890	man	빈도 1	1885
891	market	빈도 1	1887
892	Marshall	빈도 1	1889
893	material	빈도 1	1891
894	math	빈도 1	1893
895	mathematical	빈도 1	1895
896	matter	빈도 1	1897
897	maximum	빈도 1	1899
898	meal	빈도 1	1901
899	meaning	빈도 1	1903
900	meat	빈도 1	1905
901	mechanical	빈도 1	1907
902	mechanism	빈도 1	1909
903	media	빈도 1	1911
904	meet	빈도 1	1913
905	member	빈도 1	1915
906	mental	빈도 1	1917
907	might	빈도 1	1919
908	mine	빈도 1	1921
909	minimize	빈도 1	1923
910	minus	빈도 1	1925

911	misbehavior	빈도 1	1927
912	miss	빈도 1	1929
913	mixture	빈도 1	1931
914	mode	빈도 1	1933
915	monkey	빈도 1	1935
916	morning	빈도 1	1937
917	motion	빈도 1	1939
918	motivation	빈도 1	1941
919	move	빈도 1	1943
920	municipal	빈도 1	1945
921	Museum	빈도 1	1947
922	music	빈도 1	1949
923	name	빈도 1	1951
924	narrative	빈도 1	1953
925	native	빈도 1	1955
926	nature	빈도 1	1957
927	nautical	빈도 1	1959
928	necessarily	빈도 1	1961
929	necessary	빈도 1	1963
930	network	빈도 1	1965
931	neurological	빈도 1	1967
932	newborn	빈도 1	1969
933	newsstand	빈도 1	1971
934	night	빈도 1	1973
935	nomination	빈도 1	1975
936	none	빈도 1	1977
937	note	빈도 1	1979
938	November	빈도 1	1981

939	nutrient	빈도 1	1983
940	obviously	빈도 1	1985
941	occur	빈도 1	1987
942	offence	빈도 1	1989
943	offline	빈도 1	1991
944	often	빈도 1	1993
945	old	빈도 1	1995
946	operation	빈도 1	1997
947	organization	빈도 1	1999
948	organizational	빈도 1	2001
949	otherwise	빈도 1	2003
950	ourselves	빈도 1	2005
951	out	빈도 1	2007
952	outdated	빈도 1	2009
953	outside	빈도 1	2011
954	overeat	빈도 1	2013
955	overfilter	빈도 1	2015
956	overwhelming	빈도 1	2017
957	Park	빈도 1	2019
958	participate	빈도 1	2021
959	passionate	빈도 1	2023
960	pattern	빈도 1	2025
961	pbs	빈도 1	2027
962	percentage	빈도 1	2029
963	perhaps	빈도 1	2031
964	period	빈도 1	2033
965	permanent	빈도 1	2035
966	personal	빈도 1	2037
967	phenomenon	빈도 1	2039

968	pillar	빈도 1	2041
969	plane	빈도 1	2043
970	plant	빈도 1	2045
971	plate	빈도 1	2047
972	please	빈도 1	2049
973	plus	빈도 1	2051
974	poetry	빈도 1	2053
975	point	빈도 1	2055
976	poisoning	빈도 1	2057
977	policeman	빈도 1	2059
978	popularity	빈도 1	2061
979	population	빈도 1	2063
980	positive	빈도 1	2065
981	possible	빈도 1	2067
982	potentially	빈도 1	2069
983	power	빈도 1	2071
984	powerful	빈도 1	2073
985	predictable	빈도 1	2075
986	prefer	빈도 1	2077
987	preprint	빈도 1	2079
988	preselected	빈도 1	2081
989	prevail	빈도 1	2083
990	prevention	빈도 1	2085
991	priest	빈도 1	2087
992	principle	빈도 1	2089
993	probable	빈도 1	2091
994	productivity	빈도 1	2093
995	profit	빈도 1	2095

996	protect	빈도 1	**2097**
997	proudly	빈도 1	**2099**
998	publish	빈도 1	**2101**
999	publisher	빈도 1	**2103**
1000	publishing	빈도 1	**2105**
1001	pull	빈도 1	**2107**
1002	quest	빈도 1	**2109**
1003	quite	빈도 1	**2111**
1004	radically	빈도 1	**2113**
1005	Rainforest	빈도 1	**2115**
1006	raise	빈도 1	**2117**
1007	rating	빈도 1	**2119**
1008	Ray	빈도 1	**2121**
1009	reach	빈도 1	**2123**
1010	read	빈도 1	**2125**
1011	reader	빈도 1	**2127**
1012	real	빈도 1	**2129**
1013	reality	빈도 1	**2131**
1014	realize	빈도 1	**2133**
1015	reason	빈도 1	**2135**
1016	reasonable	빈도 1	**2137**
1017	receptive	빈도 1	**2139**
1018	recognize	빈도 1	**2141**
1019	recommend	빈도 1	**2143**
1020	reflect	빈도 1	**2145**
1021	regardless	빈도 1	**2147**
1022	regards	빈도 1	**2149**
1023	register	빈도 1	**2151**
1024	reinforce	빈도 1	**2153**

1025	reject	빈도 1	2155
1026	rejection	빈도 1	2157
1027	relate	빈도 1	2159
1028	relationship	빈도 1	2161
1029	release	빈도 1	2163
1030	remain	빈도 1	2165
1031	remote	빈도 1	2167
1032	remove	빈도 1	2169
1033	Reports	빈도 1	2171
1034	represent	빈도 1	2173
1035	reservation	빈도 1	2175
1036	respect	빈도 1	2177
1037	respond	빈도 1	2179
1038	response	빈도 1	2181
1039	responsibility	빈도 1	2183
1040	rest	빈도 1	2185
1041	reveal	빈도 1	2187
1042	Review	빈도 1	2189
1043	rich	빈도 1	2191
1044	rival	빈도 1	2193
1045	river	빈도 1	2195
1046	robber	빈도 1	2197
1047	role	빈도 1	2199
1048	romanian	빈도 1	2201
1049	Rometty	빈도 1	2203
1050	round	빈도 1	2205
1051	ruin	빈도 1	2207
1052	rule	빈도 1	2209

1053	russian	빈도 1	**2211**
1054	sad	빈도 1	**2213**
1055	Saturday	빈도 1	**2215**
1056	scenario	빈도 1	**2217**
1057	science	빈도 1	**2219**
1058	scientific	빈도 1	**2221**
1059	Scott	빈도 1	**2223**
1060	Seaport	빈도 1	**2225**
1061	seek	빈도 1	**2227**
1062	seemingly	빈도 1	**2229**
1063	selection	빈도 1	**2231**
1064	semester	빈도 1	**2233**
1065	send	빈도 1	**2235**
1066	separate	빈도 1	**2237**
1067	serious	빈도 1	**2239**
1068	serve	빈도 1	**2241**
1069	severe	빈도 1	**2243**
1070	shade	빈도 1	**2245**
1071	shake	빈도 1	**2247**
1072	sharply	빈도 1	**2249**
1073	shelf	빈도 1	**2251**
1074	shipwreck	빈도 1	**2253**
1075	shoot	빈도 1	**2255**
1076	shout	빈도 1	**2257**
1077	sight	빈도 1	**2259**
1078	silence	빈도 1	**2261**
1079	six	빈도 1	**2263**
1080	skilled	빈도 1	**2265**
1081	slide	빈도 1	**2267**

1082	slowly	빈도 1	2269
1083	smile	빈도 1	2271
1084	song	빈도 1	2273
1085	soon	빈도 1	2275
1086	sorry	빈도 1	2277
1087	sound	빈도 1	2279
1088	sour	빈도 1	2281
1089	specialize	빈도 1	2283
1090	spiritual	빈도 1	2285
1091	spot	빈도 1	2287
1092	stack	빈도 1	2289
1093	starve	빈도 1	2291
1094	States	빈도 1	2293
1095	steadily	빈도 1	2295
1096	stick	빈도 1	2297
1097	stop	빈도 1	2299
1098	street	빈도 1	2301
1099	strictly	빈도 1	2303
1100	strike	빈도 1	2305
1101	strip	빈도 1	2307
1102	strong	빈도 1	2309
1103	subjective	빈도 1	2311
1104	submit	빈도 1	2313
1105	subscribe	빈도 1	2315
1106	subsequently	빈도 1	2317
1107	success	빈도 1	2319
1108	successful	빈도 1	2321
1109	sudden	빈도 1	2323

1110	Summit	빈도 1	**2325**
1111	supernaturalistic	빈도 1	**2327**
1112	supporter	빈도 1	**2329**
1113	suppose	빈도 1	**2331**
1114	supposedly	빈도 1	**2333**
1115	sure	빈도 1	**2335**
1116	surprised	빈도 1	**2337**
1117	surprising	빈도 1	**2339**
1118	symptom	빈도 1	**2341**
1119	tale	빈도 1	**2343**
1120	talent	빈도 1	**2345**
1121	talk	빈도 1	**2347**
1122	Tanzania	빈도 1	**2349**
1123	target	빈도 1	**2351**
1124	taste	빈도 1	**2353**
1125	tax	빈도 1	**2355**
1126	tea	빈도 1	**2357**
1127	teach	빈도 1	**2359**
1128	teamwork	빈도 1	**2361**
1129	technological	빈도 1	**2363**
1130	technologically	빈도 1	**2365**
1131	tell	빈도 1	**2367**
1132	tendency	빈도 1	**2369**
1133	tennis	빈도 1	**2371**
1134	tension	빈도 1	**2373**
1135	territory	빈도 1	**2375**
1136	thank	빈도 1	**2377**
1137	theory	빈도 1	**2379**
1138	thing	빈도 1	**2381**

1139	three	빈도 1	2383
1140	thrill	빈도 1	2385
1141	throat	빈도 1	2387
1142	tire	빈도 1	2389
1143	tissue	빈도 1	2391
1144	together	빈도 1	2393
1145	tomb	빈도 1	2395
1146	tool	빈도 1	2397
1147	toolmaker	빈도 1	2399
1148	total	빈도 1	2401
1149	toxin	빈도 1	2403
1150	trace	빈도 1	2405
1151	trade	빈도 1	2407
1152	transnational	빈도 1	2409
1153	transport	빈도 1	2411
1154	tribesman	빈도 1	2413
1155	trip	빈도 1	2415
1156	trivial	빈도 1	2417
1157	true	빈도 1	2419
1158	Trustees	빈도 1	2421
1159	tv	빈도 1	2423
1160	twice	빈도 1	2425
1161	typical	빈도 1	2427
1162	UK	빈도 1	2429
1163	ultimately	빈도 1	2431
1164	uncomfortable	빈도 1	2433
1165	uneaten	빈도 1	2435
1166	United	빈도 1	2437

1167	unlike	빈도 1	**2439**
1168	unrivaled	빈도 1	**2441**
1169	upon	빈도 1	**2443**
1170	user	빈도 1	**2445**
1171	utilitarian	빈도 1	**2447**
1172	vegetarian	빈도 1	**2449**
1173	venture	빈도 1	**2451**
1174	virtual	빈도 1	**2453**
1175	vital	빈도 1	**2455**
1176	vivid	빈도 1	**2457**
1177	voluntary	빈도 1	**2459**
1178	walk	빈도 1	**2461**
1179	War	빈도 1	**2463**
1180	warm	빈도 1	**2465**
1181	watch	빈도 1	**2467**
1182	Wednesday	빈도 1	**2469**
1183	whether	빈도 1	**2471**
1184	why	빈도 1	**2473**
1185	wide	빈도 1	**2475**
1186	widespread	빈도 1	**2477**
1187	wildlife	빈도 1	**2479**
1188	within	빈도 1	**2481**
1189	woman	빈도 1	**2483**
1190	wonderful	빈도 1	**2485**
1191	word	빈도 1	**2487**
1192	worst	빈도 1	**2489**
1193	wreck	빈도 1	**2491**
1194	young	빈도 1	**2493**
1195	zone	빈도 1	**2495**

the

#1 빈도 237

단어 설명 (뜻/사용법)

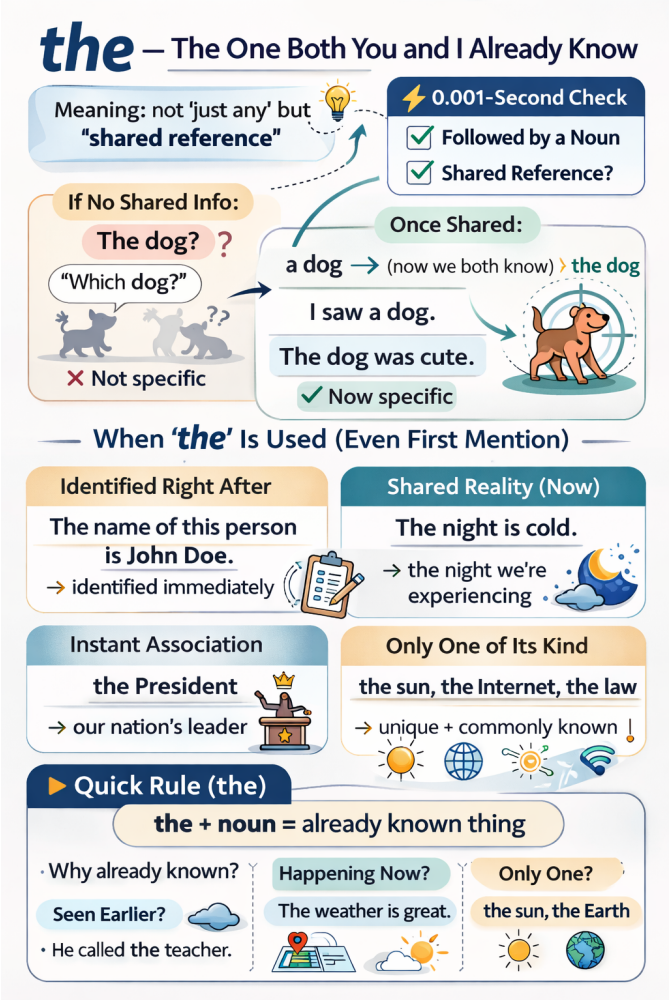

다음 두 문장은 단어 하나만 다릅니다. 그런데 의미가 완전히 달라집니다.

A dog was barking outside. → 바깥에 개가 있다는 새로운 정보

The dog was barking outside. → 둘 다 이미 아는 바로 그 개 이야기

the 하나가 이 차이를 만듭니다.

수능에 가장 많이 등장하는 단어는 무엇일까요? 바로 the입니다. 흔한 단어라서 쉽게 지나치지만, 결코 무시하면 안 됩니다. the를 제대로 알면 문장을 읽는 속도가 빨라지고, 글의 구조도 선명하게 보이기 시작합니다.

왜 이 작은 단어가 이렇게 자주 쓰일까요? 명사 규칙 때문입니다.

명사 규칙 = 하나인지 여러 개인지, 막연한 대상인지 이미 특정된 대상인지 밝혀야 한다.

a cup, the cup, one cup, this cup, that cup, each cup, every cup, which cup, some cup, my cup, … → 하나

cups, the cups, two cups, these cups, those cups, all cups, which cups, some cups, my cups, … → 여러 개

a cup은 여러 컵 중 하나를 가리키고, cups는 컵들을 막연하게 가리킵니다. 반면 the cup은 이미 특정된 대상을 가리킵니다. 다시 말해, the는 화자만이 아니라 독자도 그 대상을 식별할 수 있다고 전제할 때 쓰는 신호입니다. 그래서 the를 볼 때마다 가장 먼저 떠올려야 하는 것은 두 가지입니다.

뒤에 명사가 온다.

그 명사는 이미 특정된 대상이다.

여기서 '특정되었다'는 말은 꼭 앞에서 한 번 나온 명사라는 뜻이 아닙니다. 수능 지문에서는 오히려 다른 방식으로 특정되는 경우가 더 많습니다. 뒤에서 설명이 붙어 범위가 좁혀질 수도 있고, 지금 장면 안에 놓여 있어 바로 특정될 수도 있습니다. 또 사회적으로 하나의 체계나 개념으로 공유되기 때문에 특정되기도 하고, 앞 문장의 내용을 요약해 다시 가리키는 경우도 있습니다.

우리는 보통 the를 '그'라고 번역합니다. 하지만 수능 지문에서 the가 나올 때마다 '그 색깔', '그 벽', '그 연구', '그 차이'처럼 한국어를 억지로 붙이기 시작하면 오히려 문장의 진짜 의미를 놓치게 됩니다. the의 핵심은 번역이 아니라 특정성입니다. 즉, the는 뒤에 오는 명사를 막연하게 읽지 말라는 표시입니다.

왜 The dog was cute.는 첫 문장으로 어색할까?

문법 자체는 맞습니다. 하지만 아무 배경 설명 없이 이 문장이 글의 첫 문장으로 나오면 우리는 거의 자동으로 이렇게 묻게 됩니다.

"무슨 개?"

이게 바로 the의 핵심입니다. the는 이미 특정된 대상을 전제로 하지만 우리는 아직 그 개를 모릅니다. 그래서 보통은 이렇게 씁니다.

I saw a dog. → 처음 꺼낼 때는 a dog

The dog was cute. → 한 번 등장해서 알게 된 뒤에는 the dog

a가 빈 무대 위에 처음 주인공을 올리는 스포트라이트라면, the는 이미 무대 위에 올라온 그 대상을 계속 따라가는 카메라에 가깝습니다.

그런데 수능에서는 처음인데도 the가 많이 나옵니다

수능 지문을 읽다 보면 앞에서 언급되지 않았는데도 처음부터 the가 붙는 명사들이 자주 등장합니다. 예외일까요? 아닙니다. 앞에서 한 번도 언급되지 않았더라도 독자가 바로 그 대상을 식별할 수 있다면 the를 써야 합니다.

1) 뒤에서 설명이 붙을 때: 명사의 범위를 좁혀준다

수능에서 the의 상당수는 "앞에서 이미 나온 것"이 아니라 뒤의 설명 때문에 바로 특정되는 경우입니다. 예를 들어,

The name of this person is John Doe.

여기서 name은 처음 등장합니다. 그런데도 the가 자연스러운 이유는 바로 뒤의 of this person이 붙는 순간 어떤 이름인지 범위가 정해지기 때문입니다. 실제 기출에서도 이런 구조는 자주 등장합니다.

the house she had grown up in

the study of literature

the influence of modern musical lyricists

이런 표현을 볼 때 the를 '그 집', '그 연구', '그 영향력'이라고 번역부터 하면 안 됩니다. 먼저 범위를 좁혀야 합니다.

the house she had grown up in → 집이긴 집인데 어떤 집인가 → 그녀가 자랐던 집

the study of literature → 연구이긴 연구인데 무슨 연구인가 → 문학 연구

the influence of modern musical lyricists → 영향력이긴 영향력인데 누구의 영향력인가 → 현대 음악 작사가들의 영향력

the가 붙은 명사를 보면 그 명사 하나만 읽지 말고 뒤의 설명까지 함께 묶어 읽어야 합니다. 이 유형의 핵심은, the가 붙은 명사의 범위가 뒤에서 완성된다는 점입니다.

2) 추상명사 앞에 올 때: 글의 중심 개념을 가리킨다

수능에서 the가 특히 중요해지는 경우가 하나 더 있습니다. 바로 추상명사 앞입니다.

the concept of overtourism

the evolution of language

이때의 the를 단순한 관사로만 보면 안 됩니다. the는 필자가 지금부터 본격적으로 다룰 대상을 가리키기 때문입니다. 예를 들어 다음 문장을 보겠습니다.

The study of literature has repeatedly failed to recognize the influence of modern musical lyricists and their contributions to the evolution of language.

이 문장에서 중요한 것은 '연구', '영향', '진화'를 단어별로 번역하는 일이 아닙니다. 핵심은 필자가 지금 무엇에 초점을 맞추고 있는지를 파악하는 것입니다.

→ 먼저 문학 연구를 화두로 던지고

→ 그 안에서 현대 음악 작사가들의 영향을 말한 다음

→ 그 영향이 언어의 진화와 이어진다고 설명합니다.

이 문장은 추상명사를 나열하는 문장이 아니라 글의 중심 개념이 차례로 드러나는 구조입니다. 그래서 빈칸 추론, 주제, 요지 문제를 풀 때 the + 추상명사는 그냥 지나치면 안 됩니다. 이런 자리에서 글의 중심 개념이 잡히는 경우가 많기 때문입니다.

3) 앞 문맥의 내용을 다시 가리킬 때: 문맥을 한 단어로 압축한다

the는 앞에서 설명한 내용을 한 단어로 압축해 가리키는 역할을 합니다. 예를 들어,

While stories clearly dominate statistics from both memorability and persuasiveness perspectives, it's rarely a battle between facts and anecdotes — or

> even facts and other facts. The real clash is actually between stories: the predominant incumbent and a new challenger.

여기서 The real clash는 앞 문맥의 핵심 내용을 clash라는 말로 정리한 표현입니다. 즉, the는 앞 문맥의 내용을 가리키고, clash는 그 내용을 한 단어로 압축합니다.

4) 장면을 묘사할 때: 시선을 특정 대상에 고정한다

> Although the colors were now faded, the familiar shapes on the wall were the same ones she had painted with her father as a child.

이 문장에는 the가 여러 번 나오지만 그때마다 '그'라고 번역할 필요는 없습니다. 중요한 것은 각각의 the가 무엇을 가리키는지 파악하는 것입니다.

> the colors / the wall → 지금 눈앞에 있는 대상
>
> the familiar shapes on the wall → 벽 위의 모양들로 범위가 좁혀진 대상
>
> the same ones → 어린 시절 아버지와 함께 그렸던 바로 그 모양들

서사 지문에서 the는 독자의 시선을 지금 보아야 할 대상에 고정하는 역할을 합니다.

5) 자료를 해석할 때: 도표 안의 특정 지표를 안내한다

자료해석에서 the는 지금 보고 있는 자료 안에서 정확히 무엇을 가리키는지를 안내하는 표지판입니다.

> The above graph shows the percentages of the respondents in five countries...
>
> the above graph → 지금 위에 있는 바로 그 그래프
>
> the percentages → 그래프가 보여 주는 특정 수치
>
> the respondents → 조사 대상이라는 특정 집단

자료해석형 문제에서 the는 특히 중요합니다. 지금 보고 있는 자료 안에서 무엇을 읽어야 하는지를 정확히 알려주기 때문입니다.

6) 사회적 개념을 말할 때: 굳이 설명 안 해도 통하는 상식을 떠올리게 한다

the는 단순히 하나의 대상을 가리키는 것이 아니라 사회적으로 공유되는 범주 전체를 떠올리게 합니다.

> the Internet
>
> the buyer / the seller
>
> the Golden Age

이런 표현에서는 화자와 독자가 이미 알고 있다고 여겨지는 하나의 체계, 역할, 시대를 떠올리면 됩니다. 즉, 문장 밖의 일반적인 공유 지식까지 포함해 특정되는 경우라고 볼 수 있습니다.

정리

the = 이미 특정된 대상으로 읽으라는 신호

그 '특정됨'은 여러 방식으로 만들어집니다.

앞에서 한 번 등장했을 수도 있고

뒤에서 설명이 붙어 범위가 좁혀질 수도 있으며

지금 장면 속에서 바로 특정될 수도 있고

사회적으로 하나의 체계로 공유될 수도 있고

앞 문장의 내용을 압축해 다시 가리킬 수도 있습니다.

그래서 수능 지문에서 the는 사소한 관사가 아닙니다. 대상을 분명하게 하고 글의 흐름을 이어 주는 핵심 신호입니다.

▶ 읽을 때의 처리 기준 (the)
the를 만나면 무작정 '그'라고 번역하지 말고 먼저 이 질문을 떠올려 보세요.

"이 명사는 왜 이미 특정되어 있을까?"

[1초 스피드 체크 : Speed Check]

The name of this person is John Doe.

Q. name이 처음 등장했는데도 the가 자연스러운 이유는?

[ ] A. 문장의 주어 자리에는 항상 the를 써야 하기 때문이다.
[ ] B. 바로 뒤의 설명(of this person) 때문에 어떤 이름인지 즉시 특정되기 때문이다.

정답: B

[해설] the는 "앞에서 한 번 나왔는가"만 따지지 않습니다. 지금 이 자리에서 바로 특정되는가도 중요합니다. of this person이 붙는 순간 name의 범위가 정해집니다.

The bus is here. (vs. A bus is here.)

Q. 일상에서 A bus보다 The bus가 훨씬 자연스러운 이유는?

[ ] A. 막연한 버스가 아니라, 지금 우리가 기다리고 있던 바로 그 버스를 가리키기 때문이다.
[ ] B. bus는 원래 the와만 함께 쓰이는 명사이기 때문이다.

정답: A

여기서 the bus는 일반적인 버스를 말하는 표현이 아닙니다. 화자와 청자가 이미 알고 있는, 곧 오기를 기다리던 특정한 버스를 가리킵니다. 즉, the는 "이미 서로가 알 수 있는 대상"이라는 신호입니다.

The study of literature has repeatedly failed to recognize the influence of modern musical lyricists...

Q. 이 문장에서 the를 읽는 가장 좋은 방법은?

[ ] A. ‘그 연구’, ‘그 영향력’이라고 하나씩 번역한다.
[ ] B. ‘문학 연구’와 ‘현대 음악 작사가들의 영향력’이라는 중심 개념을 묶어 읽는다.

정답: B

[해설] the study, the influence는 글의 중심 개념이며 뒤의 of가 그 범위를 구체화합니다.

The real clash is actually between stories: the predominant incumbent and a new challenger.

Q. 여기서 The real clash의 역할은?

[ ] A. 그냥 ‘진짜 충돌’이라고 번역하고 지나간다.
[ ] B. 앞 문맥의 핵심 내용을 clash라는 말로 압축해 다시 가리키는 표현이다.

정답: B

[해설] The real clash는 앞 문맥의 핵심 내용을 clash라는 말로 정리한 표현입니다. the는 앞 문맥의 내용을 가리키고, clash는 그 내용을 한 단어로 압축합니다.

[수능 기출에 적용하기]

이제 실제 기출 문장에서 the를 만났을 때 어떤 사고 과정을 거쳐야 하는지 살펴보겠습니다.

[기출 문장 1: 당연히 알 것이라고 전제하는 the]

Dear students, I am Amanda Clark, the school club director, and I am writing to you about our school clubs. (2026 수능 18번)

사고의 흐름

“Amanda Clark? 처음 보는 사람인데 왜 the school club director지?” 하고 잠깐 멈칫할 수 있습니다. 여기서 중요한 것은 처음 등장했느냐가 아닙니다. 편지를 받는 학생들이라면 ‘우리 학교 동아리 담당 디렉터’라는 자리를 이미 알고 있을 것이라는 전제가 있기 때문입니다. 직책이나 역할처럼 문맥상 하나로 정해지는 자리 앞에서는 처음 등장해도 the가 자연스럽게 붙습니다.

[기출 문장 2: 뒤 설명까지 묶어 읽게 하는 the]

At last, she had finally found the house she had grown up in. (2026 수능 19번)

사고의 흐름

여기서 the house를 보고 속으로 ‘그 집’이라고만 옮기고 넘어가면 아직 반밖에 읽지 못한 것입니다. 핵심은 house 뒤에 이어지는 she had grown up in입니다. 막연한 집이 아니라 그녀가 자라난 바로 그 집이라는 뜻입니다. 여기서 the는 이 명사를 뒤 설명까지 함께 읽어야 한다는 신호입니다.

[기출 문장 3: 시선을 한 지점에 고정하는 the]

One of the mistakes we often make when confronting a risk situation is our tendency to focus on the end result. (2015 수능 23번)

사고의 흐름

수능 지문에서 이런 the는 글의 논리 방향을 잡아 줍니다. the end result, the first step 같은 표현은 여러 가능성 가운데 특정한 한 지점을 찍어 주면서 글의 초점이 어디에 놓여 있는지를 분명하게 보여 줍니다.

이제 위 기준을 바탕으로 기출 문장에서 the를 만날 때마다 어떤 대상이 이미 특정되어 있는지를 직접 확인해 보세요. 그 순간 the는 더 이상 사소한 관사가 아니라 독해의 방향을 잡아 주는 신호가 됩니다.

수능 기출 문장

[18] I have read from your notice that the East End Seaport Museum is now offering a special program, the 2017 Bug Lighthouse Experience.

[18] The program would be a great opportunity for our students to have fun and experience something new.

[18] Would you please let me know if it is possible to make a group reservation for the program for Saturday, November 18?

[19] But best of all, I was charmed by the native birds, monkeys, and lizards moving among the branches.

[19] However, as the boat slid into the Bay Park Canal, all of a sudden my mother shouted, “Look at the mangroves!”

[19] I was fascinated by the beautiful leaves and flowers of the mangroves.

[19] It was also so hot and humid that I could not enjoy the tour fully.

[19] None of the wildlife I saw was exotic.

[19] The mangrove forest alongside the canal thrilled me as we entered its cool shade.

[19] The start of the boat tour was far from what I had expected.

be

#2 빈도 154

단어 설명 (뜻/사용법)

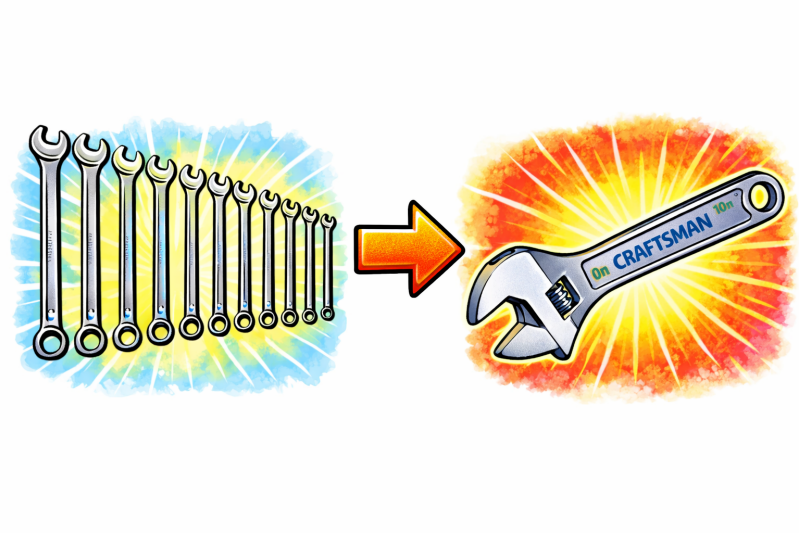

가장 많이 쓰이기에 가장 발달한 동사

be 동사는 영어에서 가장 많이 쓰이는 동사입니다. 많이 쓰이는 만큼, 그 기능도 다양하게 발달했습니다. 휴대폰이 처음에는 벽돌처럼 크고 단순했지만, 널리 쓰이면서 스마트폰으로 발전했듯, be 동사도 영어에서 워낙 자주 쓰이다 보니 주어·시제·문장 구조에 따라 여러 모습으로 나타나며 정교한 역할을 맡게 되었습니다.

be는 단순히 "~이다 / ~에 있다 / ~되다"로 끝나는 단어가 아닙니다. 수능 독해에서는 문장의 핵심 설명을 주어에 연결해 주는 가장 기본적인 장치로 봐야 합니다.

모양은 변해도 본질은 하나

우리는 주어에 따라 am, are, is를 골라 쓰고, 과거일 때는 was, were를 씁니다.

> I am smart. / Harry was there.
>
> You are smart. / You were crazy about him.
>
> David is smart. / Sophia was a good doctor.

am, are, is, was, were는 서로 다른 단어가 아닙니다. 모두 be의 변형일 뿐입니다. 짝꿍인 주어와 시제에 따라 모양만 달라질 뿐, 본질은 같습니다. 그리고 그 본질은 아주 단순합니다.

> be는 주어 뒤에 오는 설명을 연결하는 동사입니다.

즉, be를 보면 먼저 "무슨 뜻이지?"보다 "이 뒤에서 주어를 어떻게 설명하고 있지?"를 떠올려야 합니다.

be + 보어(complement) = 주어를 설명하는 핵심 정보
eat, make, run 같은 일반 동사는 그 단어 자체만으로도 분명한 뜻을 가집니다. 하지만 be는 다릅니다. be는 뜻이 비어 있다기보다, 혼자서 문장의 핵심 의미를 끝내지 못하고 뒤 설명에 크게 의존하는 동사입니다. 그래서 be 뒤에는 주어를 설명해 주는 말이 따라옵니다. 이것을 보어(complement)라고 부릅니다. 예를 들어,

I am taller than Albert Einstein.

이 문장에서 am만으로는 핵심 의미가 완성되지 않습니다. 진짜 중요한 정보는 뒤의 taller than Albert Einstein입니다. 여기서 be는 주어 I와 연결해 주는 다리 역할을 합니다. 그래서 be를 읽을 때는 be 자체를 해석하려고 하지 말고, 뒤의 보어를 빨리 파악해야 합니다.

뜻이 넓은 be 동사를 왜 그렇게 많이 쓸까요?

여러 개의 렌치보다 조절 가능한 몽키 스패너(adjustable wrench) 하나가 더 편한 것과 비슷합니다. be는 여러 자리에 두루 쓸 수 있는 범용 도구에 가깝습니다. 물론 뜻을 더 명확하게 표현해야 할 때는, be 대신 더 정확한 동사를 씁니다.

'~되다'의 뜻을 분명하게 하고 싶을 때는 become을 씁니다.

'~에 있다'는 의미를 더 또렷하게 드러내고 싶을 때는 exist, remain, stay, be located 등을 씁니다.

'~와 같다'는 관계를 분명히 하고 싶을 때는 equal, resemble, constitute 같은 동사를 쓰기도 합니다.

고급 표현으로 가는 길: be 동사 너머 보기

수능 도표 문제나 고난도 독해에서는, 가장 기본적인 be 대신 의미가 더 분명한 동사가 들어간 표현들이 자주 등장합니다.

One plus two is three. (1+2는 3이다.)

One plus two is equal to three. (1+2는 3과 같다.)

One plus two equals three. (1+2는 3과 같다.)

One added to two is equal to / equals / is three.

이처럼 기본 구조는 be로도 표현할 수 있지만, 더 정확한 관계를 드러내기 위해 is equal to, equals 같은 표현이 사용되기도 합니다. 뜻을 더 선명하게 말할수록 문장도 더 정밀해집니다. 수능에서는 이런 차이가 도표 문제나 설명문, 과학·사회 지문에서 종종 변별력을 만듭니다.

수능에서 be가 특히 자주 나오는 방식들

수능 지문을 읽어 보면, be는 단순히 '~이다/~있다'로 끝나지 않습니다. 거의 반복적으로 몇 가지 큰 패턴으로 나타납니다. 이 패턴을 알고 있으면 글을 훨씬 빨리 읽을 수 있습니다.

1) be + 보어: 주어의 정체, 상태, 성질을 설명할 때

가장 기본입니다.

Kleiber was an outstanding teacher.

The weather was perfect.

This is a healthy growth sector.

The only example of a natural light source is a candle.

여기서 be의 핵심은 '이다'라는 번역이 아닙니다.

주어 = 뒤 설명

이라는 연결입니다.

즉,

Kleiber → 어떤 사람? → an outstanding teacher

the weather → 어떤 상태? → perfect

the only example → 무엇? → a candle

이렇게 읽는 것이 훨씬 빠르고 정확합니다.

2) be + 형용사 / 전치사구: 상태를 설명할 때

수능에서 매우 자주 나오는 be의 모습입니다.

I am taller than Albert Einstein.

He is in charge of the entire project.

I am afraid of spiders.

The company was on the verge of bankruptcy.

이런 문장에서는 be를 따로 해석하려고 붙잡고 있을 필요가 없습니다. 진짜 중요한 건 뒤의 상태 표현입니다.

be + taller than ~

be + in charge of ~

be + afraid of ~

be + on the verge of ~

즉, be를 만나면 "이 뒤에 주어의 상태를 설명하는 덩어리가 붙겠구나" 하고 준비해야 합니다.

3) be + 과거분사: 수동태로 나올 때

수능에 be는 수동태로도 아주 자주 나옵니다.

Their remarkable works must be recognized in the field of modern literature.

He was named after his grandfather.

The results were published in a journal.

이때도 원리는 같습니다. be는 사라진 것이 아니라, 여전히 주어와 뒤 설명을 이어 줍니다. 다만 뒤 설명이 형용사나 명사가 아니라 과거분사일 뿐입니다.

must be recognized → 반드시 어떤 상태가 되어야 하지? → recognized(인정받는 상태)

즉, 수동태라고 해서 완전히 다른 문법처럼 볼 필요는 없습니다.

be + 뒤 설명

이라는 큰 틀은 그대로 유지됩니다.

4) there is / there are: 새 대상을 등장시킬 때

be는 존재문(무엇이 있다고 말하는 문장)에서도 자주 쓰입니다.

There have been requests for more diverse school clubs.

There is no mechanism for this process.

There is going to be a downpour.

이런 문장에서 there는 장소를 가리키는 말이 아닙니다. 새로운 대상의 존재를 문장 안에 꺼내 놓는 역할을 합니다. 핵심은 뒤에 나오는 명사입니다.

There have been requests → 요청이 있었다

There is no mechanism → 그런 장치가 없다

즉, there be 구문은 단순히 "있다"라고 끝내기보다, "새 정보가 지금 등장하는구나"라고 읽는 것이 더 정확합니다.

5) be + 덩어리 표현

수능에서 be는 덩어리 표현으로도 자주 쓰입니다.

I was about to leave when you called.

He is likely to win the prize.

You are supposed to submit the form today.

This book is worth $200.

This book is worth reading.

Many students are used to studying late at night.

Prices are subject to change.

이 표현들은 무조건 숙어처럼 외우기보다, 공통 원리를 먼저 파악하는 것이 좋습니다.

be about to [] → 막 ~하려는 상태

be likely to [] → ~할 가능성이 큰 상태

be supposed to [] → ~하기로 되어 있는 상태

be worth N → ~할 가치가 있는 경우

be used to N → ~에 익숙한 상태

be subject to N → ~될 수 있는 경우 / ~의 영향을 받는 경우

즉, 이런 표현을 보면,

"be 뒤에 주어의 상태나 처지를 설명하는 덩어리가 붙는구나"

라고 이해하는 것이 핵심입니다.

참고: []는 동사 원형이 오는 자리입니다.

6) be가 문장의 논리 골격을 세울 때

be는 단어 뜻보다, 문장의 흐름과 구조를 잡아 주는 역할을 할 때도 많습니다.

The difference is that ...

What matters is ...

The problem is ...

The point is ...

It is important to ...

이런 표현에서 be는 강한 의미를 전달하는 동사라기보다, 글의 핵심 판단이나 요점을 드러내는 틀에 가깝습니다. 수능에서는 이런 문장들이 주제문, 요약문, 전환문으로 자주 등장합니다. 그래서 be를 단순한 '~이다'로 처리하면, 글의 구조를 파악하기 힘들어집니다.

정리

be 동사는 많이 쓰이기 때문에 많이 발달한 단어입니다. 그러나 더 정확하게 말하면, 많이 쓰이기 때문에 가장 넓게 쓰이는 동사입니다. be를 '~이다 / ~에 있다 / ~되다'로만 번역하면 안 됩니다.

be는 번역할 단어라기보다, 뒤 설명으로 이어지는 신호다.

be를 만나면 be 자체에 오래 머무르지 말고, 뒤에서 주어를 어떻게 설명하는지부터 빨리 확인해야 합니다.

▶ 읽을 때의 처리 기준 (be)

be + 뒤 설명 = 주어를 설명하는 핵심 정보

[심층 사고 훈련 : Deep Dive]

Q. 다음 문장에서 be 동사가 혼자서 의미를 완성하지 못하는 이유는 무엇인가요?

I am.

정답: 주어의 상태나 정체를 설명하는 말이 없기 때문입니다.

해설: be는 뜻이 없는 동사가 아니라, 뒤 설명에 크게 의존하는 동사입니다. 그래서 영어는 보통 be 뒤에 주어를 설명해 줄 정보가 따라오기를 기대합니다. 이 설명이 빠지면 문장이 매우 어색하거나 미완성처럼 느껴집니다.

[1초 스피드 체크 : Speed Check]

▶ 다음 문장들을 읽고, 가장 알맞은 사고의 흐름을 1초 만에 체크해 보세요.

He is in charge of the entire project.

Q. 이 문장을 읽을 때, 핵심 정보는 어디에 있나요?

[ ] A. is

[ ] B. in charge of ~ (~을 맡고 있는 상태)

정답: B / [해설] 여기서 중요한 것은 그가 무엇을 맡고 있는가입니다. be는 그 핵심 정보를 주어와 연결해 주는 투명한 다리 역할을 합니다.

I am taller than Albert Einstein.

Q. taller를 단순히 '더 키가 큰'이라고 단어 뜻만 번역하면 부족한 이유는?

[ ] A. be + 형용사가 결합해 주어의 현재 상태를 설명하는 구조를 놓치기 때문이다.

[ ] B. 비교급 문장에서는 be를 해석하지 않아야 하기 때문이다.

정답: A / [해설] 이 문장의 핵심은 주어 I가 taller than Albert Einstein라는 설명으로 규정된다는 점입니다. 형용사는 be와 결합해 상태 설명이 됩니다. 단어 뜻만 떼어 읽으면 문장 구조가 보이지 않습니다.

One plus two is three. vs. One plus two equals three.

Q. 두 문장의 뉘앙스 차이는 무엇인가요?

[ ] A. 뜻이 완전히 달라서 상황에 맞게 엄격히 구분해서 써야 한다.

[ ] B. is는 가장 기본적인 연결이고, equals는 둘의 관계(같음)를 더 분명히 드러낸 표현이다.

정답: B / [해설] 잘 쓰인 글에서는 이처럼 의미가 더 정확한 동사가 자주 등장합니다.

There have been requests for more diverse school clubs.

Q. 이 문장을 읽을 때 가장 먼저 파악해야 하는 것은?

[ ] A. there는 '거기에'라고 해석해야 한다.

[ ] B. requests라는 새 정보가 지금 문장 안에 등장하고 있다는 점이다.

정답: B / [해설] there have been은 존재를 말하는 틀이고, 진짜 정보는 뒤의 requests입니다. 이런 구문에서는 새 대상이 등장하는구나 하고 읽는 것이 좋습니다.

is about to [ ] / is likely to [ ] / is supposed to [ ]

Q. 이런 표현을 만났을 때 가장 먼저 해야 할 것은?

[ ] A. 뜻을 모르면 안 되니 통째로 외운다.

[ ] B. be 뒤를 한 덩어리로 보면서, 주어가 어떤 상황인지 파악한다.

정답: B / [해설] 이런 표현에서는 be 뒤가 따로따로가 아니라 하나의 설명 덩어리로 이어집니다. 그래서 be를 만나면 '이 뒤에서 주어가 어떤 상태나 상황인지'를 먼저 보면 됩니다.

[심층 사고 훈련 : Deep Dive]

Q. 문장에서 be를 읽을 때, 가장 먼저 떠올려야 할 질문은 무엇인가요?

정답: "이 뒤에서 주어를 어떻게 설명하고 있지?"

해설: be는 뜻('이다 / 있다 / 되다')을 찾는 단어가 아닙니다. be는 설명으로 이어지는 신호입니다. be 뒤에 나오는 보어, 분사, 상태 표현을 이해하는 순간 문장의 핵심이 보입니다.

이제 배운 원리를 실전에 적용해 봅시다. be를 '투명한 다리'로 삼아, 진짜 알맹이가 되는 핵심 정보로 선명한 그림을 그려보세요.

[기출 문장 1]

> Although the colors were now faded, the familiar shapes on the wall were the same ones she had painted with her father as a child. (2026 수능)

사고의 흐름

> "색깔들은 이제 바래 있었다... 벽에 있는 익숙한 모양들은 똑같은 것들이었다..." 혹시 읽으면서 이렇게 일일이 한국어로 조립하고 있었나요? 그렇다면 문장을 읽는 속도와 리듬이 뚝 떨어졌을 것입니다. were를 만나는 순간, 우리는 뜻을 찾을 것이 아니라 곧바로 "이 주어를 뒤에서 어떻게 설명하고 있지?"를 떠올려야 합니다.
>
> the colors were ... → 색깔들이 어떤 상태지? → faded(바랜 상태)
>
> the familiar shapes on the wall were ... → 그 모양들의 정체가 뭐지? → the same ones she had painted with her father as a child

이 문장에서 were는 해석의 중심이 아닙니다. 주어(colors, shapes)와 핵심 정보(faded, the same ones)를 연결해 주는 다리일 뿐입니다. be를 투명하게 처리하고, 주어와 뒤 설명을 하나의 장면으로 묶어 보세요. 문장이 훨씬 가볍게 읽힙니다.

[기출 문장 2]

> Their remarkable works, including influences on modern language development, must be recognized in the field of modern literature. (2026 수능)

사고의 흐름

주어가 쉼표를 동반하며 길게 이어지다가 드디어 must be가 등장합니다. 여기서 "인정받아야만 한다"라고 뒤에서부터 한국어 어순으로 거슬러 올라가며 조립하느라 멈칫할 수 있습니다. 하지만 수동태라고 해서 원리가 완전히 달라지는 것은 아닙니다. be의 본질은 여전히 같습니다.

> must be ... → 그 작품들이 어떤 상태가 되어야 하지? → recognized(인정받는 상태)

즉, 이 문장에서 핵심은 must나 be보다도 recognized입니다. must be는 그 상태가 필요하다는 틀을 만들고, 진짜 알맹이는 뒤의 분사에 들어 있습니다. be를 만날 때마다 '이다 / 있다 / 되다'를 기계적

으로 끼워 맞추지 말고, 뒤에서 주어를 어떻게 설명하는지를 먼저 보세요. 그것이 be를 가장 빠르게 읽는 방법입니다.

[기출 문장 3]

There have been requests for more diverse school clubs. (2026 수능)

사고의 흐름

이 문장에서 많은 학생이 there를 보고 '거기에'라고 해석하려다 흐름이 꼬입니다. 하지만 여기서 there는 장소를 가리키는 말이 아닙니다. 새로운 정보를 문장 안에 등장시키는 자리입니다.

There have been ... → 무엇이 있었지? → requests for more diverse school clubs

즉, 이 문장은 "더 다양한 동아리에 대한 요청이 있어 왔다"는 뜻입니다. 여기서 핵심은 there도, have been도 아닙니다. 새로 등장하는 정보인 requests입니다. 존재문에서는 be를 해석하려고 붙잡기보다, 무엇이 등장하는지를 빨리 파악하는 것이 중요합니다.

이제 위에서 배운 내용을 실전에 적용해 봅시다. 다음 기출 문장들을 읽으며 be를 투명한 다리로 삼아, 진짜 알맹이가 되는 핵심 정보들로 머릿속에 선명한 그림을 그려 보세요.

수능 기출 문장

[18] Dear Ms. Diane Edwards, I am a teacher working at East End High School.

[18] I have read from your notice that the East End Seaport Museum is now offering a special program, the 2017 Bug Lighthouse Experience.

[18] The program would be a great opportunity for our students to have fun and experience something new.

[18] Would you please let me know if it is possible to make a group reservation for the program for Saturday, November 18?

[19] But best of all, I was charmed by the native birds, monkeys, and lizards moving among the branches.

[19] I was fascinated by the beautiful leaves and flowers of the mangroves.

[19] It was also so hot and humid that I could not enjoy the tour fully.

[19] None of the wildlife I saw was exotic.

[19] The start of the boat tour was far from what I had expected.

[20] Growth is always at the edges, just outside the boundaries of where you are right now.

of

#3 빈도 143

단어 설명 (뜻/사용법)

시험에 가장 자주 등장하는 전치사 중 하나

우리는 of를 이렇게 배웠습니다.

> of = ~의, ~중에서, ~에 대해, ~때문에 …

그래서 문장에서 of를 만나면 뜻만 여러 개 떠오르고, 하나씩 골라 넣어 봐도 정작 문장은 잘 이해되지 않았습니다. 하지만 of의 핵심 원리는 하나입니다.

of는 앞의 막연한 말을 구체화한다.
예를 봅시다.

> a woman of courage
> the sound of rain
> the color of the sky

the smell of coffee
the name of the student
the edge of the table

woman, sound, color, smell, name, edge는 혼자 쓰이면 그 범위가 너무 넓습니다. of 뒤의 말이 붙는 순간, 어떤 여자인지, 어떤 소리인지, 누구의 이름인지가 바로 드러납니다.

most of the money
one of my friends
the middle of the road
the heart of the city

이 구조도 형태만 달라질 뿐 같습니다. most, one, middle, heart도 혼자서는 아무것도 가리키지 못합니다. of 뒤가 와야 무엇의 most인지, 무엇 중 하나인지, 어디의 middle인지가 정해집니다. 즉, of는 뒤에서 앞으로 번역하는 말이 아닙니다. 앞의 막연한 말이 무엇을 가리키는지 분명하게 해 주는 장치입니다. 수능에서는 이 기능이 특히 세 방향으로 반복됩니다.

추상명사·비율·집합을 구체화하는 of

시간·장소·상황을 구체화하는 of

감정·생각·행동이 향하는 대상을 구체화하는 of

이 세 가지를 알면, of를 뜻별로 따로 외울 필요가 없습니다.

1) 추상명사·비율·집합을 구체화하는 of

수능에서 가장 중요한 of는 사실 이 유형입니다.

the study of literature
the influence of modern musical lyricists
the nature of consciousness
the use of radiocarbon dating
the development of language
the history of dress
the number of clubs
the percentage of teenagers
each of the three years
one of the many difficulties

study, influence, nature, use, development, history, number, percentage 같은 말은 혼자 있으면 아직 무엇을 말하는지 충분히 드러나지 않습니다.

the study of literature → 연구이긴 연구인데, 무슨 연구일까요? → literature가 들어가면서 문학 연구로 구체화됩니다.

the influence of modern musical lyricists → 영향력이긴 영향력인데, 누구의 영향력일까요? → modern musical lyricists가 들어가면서 그 영향력의 출처가 정해집니다.

the number of clubs → 숫자이긴 숫자인데, 무엇의 숫자일까요? → clubs가 들어가면서 동아리 수로 범위가 좁혀집니다.

the percentage of teenagers → 비율이긴 비율인데, 누구의 비율일까요? → teenagers가 들어가면서 집단 기준이 정해집니다.

즉, 이때의 of는 앞에 나온 말의 범위를 좁혀, 무엇을 말하는지 분명하게 해 줍니다. 그래프와 자료 문제에서는 이 기능이 더 중요해집니다.

the percentage of teenagers … was more than twice that of teenagers …
the perspectives of administration personnel will differ from those of doctors …

여기서 that / those는 앞의 명사를 반복하지 않으려고 사용한 대명사입니다. 영어에서는 같은 말을 반복하지 않으려는 경향이 있습니다. that / those도 그런 반복을 줄이기 위해 쓰입니다.

that of teenagers = the percentage of teenagers

those of doctors = the perspectives of doctors

2) 시간·장소·상황을 구체화하는 of

모든 of가 명사와 명사를 단순히 이어 주는 것은 아닙니다. 어떤 of는 문장이 가리키는 시간, 장소, 상황을 더 분명하게 보여 줍니다.

by the end of this week
in front of her
at the age of 82
over a period of time
in the absence of a universal standard
at the expense of the other
in the face of exploitation
as a result of life-threatening emergencies

이 표현들은 한 단어씩 해석하지 않아야 합니다. 전체를 한 덩어리로 읽어야 합니다.

by the end of this week → 이번 주가 끝나기 전까지

in front of her → 그녀 앞

at the age of 82 → 여든두 살에

in the absence of a universal standard → 보편적 기준이 없는 상황

at the expense of the other → 다른 하나를 희생시키는 대가

in the face of exploitation → 착취에 맞닥뜨린 상황

as a result of life-threatening emergencies → 생명을 위협하는 응급상황 때문에 생긴 결과

3) 감정·생각·행동이 향하는 대상을 구체화하는 of

of는 감정, 상태, 생각, 행동이 어디를 향하는지도 구체화합니다.

I am proud of you.
I am afraid of dogs.
I am tired of excuses.

She is aware of the risk.
The place is full of tourists.
It is capable of looking at the bigger picture.
I'm thinking of you.
He dreamed of being a barista.
We should take advantage of this.
We try to make sense of exchanges.

proud, afraid, tired, aware, full, capable 같은 형용사는 혼자서는 아직 뜻이 완성되지 않습니다. of가 붙는 순간 그 감정이나 상태가 어디를 향하는지가 분명해집니다.

proud of you → 자랑스러움의 대상

afraid of dogs → 두려움의 대상

aware of the risk → 인식의 대상

full of tourists → 가득 차 있는 내용물

capable of looking at the bigger picture → 능력이 향하는 방향

동사도 마찬가지입니다.

think of you → 생각의 대상

dream of being a barista → 꿈의 내용

take advantage of this → 활용의 대상

make sense of exchanges → 이해의 대상

즉, 이때의 of는 감정·생각·행동이 향하는 대상을 분명하게 해 줍니다. 사건의 원인과 상실도 같은 원리로 이해하면 됩니다.

He died of cancer.
He died of hunger.
He died of heartbreak.

robbed her of money
deprived him of freedom
relieved her of duty

이 표현들도 사실 같은 원리로 읽을 수 있습니다.

died of cancer → 사건의 원인

robbed her of money → 빼앗긴 대상

deprived him of freedom → 박탈당한 대상

relieved her of duty → 덜어 낸 대상

[잠깐!] 왜 I am proud about you 는 안 될까요?

about은 어떤 대상의 주변을 넓게 떠올리게 하는 느낌이 있습니다. 관련된 이야기나 사정, 정보, 상황까지 함께 생각할 때 자주 쓰입니다. 반면 of는 다릅니다. 이 문맥에서는 주변을 넓게 보는 것이 아니라, 그 대상 자체를 바로 가리키는 느낌이 더 강합니다. 그래서

I am proud about you. (X)
I am proud of you. (O)

가 됩니다. 나의 자랑스러움이라는 감정이 너와 관련된 여러 사정을 두루 떠올리는 것이 아니라, 바로 너라는 존재를 향하기 때문입니다.

about은 주변의 여러 사정을 함께 떠올리게 한다.
of는 그 대상 자체를 더 직접적으로 가리킨다.

그래서

I am proud of you. = 나는 너를 자랑스러워한다
I am afraid of dogs. = 나는 개를 두려워한다

처럼 읽는 것이 자연스럽습니다.

[심화] thinking of vs thinking about

이 차이를 알면 of의 핵심을 훨씬 더 선명하게 이해할 수 있습니다.

I'm thinking of you. (나는 너를 생각하고 있어.)

I'm thinking about you. (나는 너에 대해 이것저것 생각하고 있어.)

about은 너의 주변을 맴돌며, 너와 관련된 여러 상황과 사정들을 두루 생각하는 것입니다. 그래서 대체로 I'm thinking of you가 더 직접적이고 더 로맨틱하게 들립니다. 생각이 여러 갈래로 퍼지는 것이 아니라, 오직 너라는 존재 하나로 좁혀지기 때문입니다.

정리

of는 한마디로, 앞의 막연한 말을 구체화합니다. 하지만 실제 시험에서는 이 구체화가 주로 세 방향으로 나타납니다.

추상명사·비율·집합을 구체화한다.

시간·장소·상황을 구체화한다.

감정·생각·행동이 향하는 대상을 구체화한다.

▶ 읽을 때의 처리 기준 (of)
앞의 말 + of + 명사 = 앞의 말이 무엇인지 구체화된다.

[심층 사고 훈련 : Deep Dive]

Q. the name of the student를 읽을 때, '학생의 이름'이라고 뒤에서부터 거꾸로 번역하는 습관이 독해를 망치는 이유는 무엇일까요?

정답: 영어의 자연스러운 사고 흐름을 역행하기 때문입니다. of는 앞의 막연한 말이 무엇을 가리키는지 뒤에서 분명하게 구체화해 주는 장치입니다. 이걸 억지로 한국어 어순에 맞춰 뒤에서 앞으로 거슬러 올라가며 번역하면, 문장이 길어질수록 시선이 엉키고 읽는 속도가 현저히 느려집니다.

[1초 스피드 체크 : Speed Check]

▶ 다음 문장들을 읽고, of가 하는 진짜 역할에 1초 만에 체크해 보세요.

1. a woman of courage / the sound of rain

Q. 앞의 명사 뒤에 of가 붙는 순간 머릿속에 일어나는 일은?

[ ] A. 용기의 여자, 비의 소리라고 뒤에서부터 거꾸로 해석한다.
[ ] B. 어떤 여자지?, 무슨 소리지?라는 막연함이 구체적인 장면으로 확 좁혀진다.

정답: B / 해설: woman, sound는 너무 넓습니다. of가 붙는 순간 막연했던 장면이 한 장의 그림으로 좁혀집니다.

2. the study of literature / the percentage of teenagers

Q. 이때 of의 핵심 역할은?

[ ] A. 앞의 추상명사나 수치 명사를 더 추상적으로 만든다.
[ ] B. 앞의 말이 무엇을 가리키는지, 또 어떤 집단을 기준으로 하는지 분명하게 해 준다.

정답: B / 해설: study, percentage는 혼자만으로는 아직 무엇을 말하는지 충분히 드러나지 않습니다. of 뒤가 붙어야 무엇에 대한 study인지, 누구를 기준으로 한 percentage인지가 정해집니다.

3. by the end of this week / in front of her

Q. 이때 of는 무엇을 하고 있나요?

[ ] A. 문장이 가리키는 시간과 장소를 분명하게 해 주고 있다.
[ ] B. 소유 관계를 보여 주고 있다.

정답: A / 해설: by the end of this week는 언제까지인지를, in front of her는 어디인지를 분명하게 해 줍니다.

4. I am proud of you. / She is aware of the risk.

Q. 감정이나 상태를 나타내는 말 뒤에 of가 오는 이유는?

[ ] A. 감정이나 상태가 무엇을 향하는지 분명하게 해 주기 때문이다.
[ ] B. 형용사 뒤에는 원래 무조건 전치사가 와야 하기 때문이다.

정답: A / 해설: proud, aware 같은 말은 혼자만으로는 아직 뜻이 충분히 드러나지 않습니다. of가 붙으면서 그 감정이나 인식이 무엇을 향하는지가 분명해집니다.

5. more than twice that of teenagers / those of doctors

Q. that of / those of의 정체는 무엇인가요?

[ ] A. 앞의 명사를 반복하지 않기 위한 압축 표현이다.
[ ] B. 완전히 새로운 문법 구조이다.

정답: A / 해설: that은 앞의 단수 명사를, those는 앞의 복수 명사를 대신하는 말입니다. 같은 말을 반복하지 않기 위해 쓰는 장치일 뿐입니다.

6. I'm thinking of you. vs I'm thinking about you.

Q. I'm thinking of you.가 더 직접적이고 로맨틱하게 들리는 이유는?

[ ] A. of가 생각을 한 점으로 모아, 오직 너라는 존재 자체에 집중시키기 때문이다.
[ ] B. of가 너와 관련된 여러 주변 상황을 넓게 떠올리게 하기 때문이다.

정답: A / 해설: about은 주변의 여러 사정을 함께 떠올리게 하고, of는 그 대상 자체를 더 직접적으로 가리킵니다.

[심층 사고 훈련 : Deep Dive]

Q. 다음 문장에서 of는 무엇을 구체화하고 있나요?

He died of cancer.

정답: 죽음이라는 사건의 원인

해설: died만으로는 이유가 빠져 있습니다. of cancer가 붙는 순간 그 사건이 왜 일어났는지가 분명해집니다.

이제 실전에 적용해 봅시다

다음 기출 문장들을 읽으며 of를 '~의', '~에 대한'으로 번역하는 것을 멈추고, 막연했던 앞의 말이 of를 통해 어떻게 구체화되는지 느껴 보세요.

[기출 문장 1]

For this reason, the school decided to expand the number of clubs for extracurricular activities.

사고의 흐름

the number of ... → 숫자이긴 숫자인데, 무슨 숫자일까요? → clubs의 숫자구나.

the number만 들으면 아직 무엇의 숫자인지 알 수 없습니다. 학생 수인지, 예산인지, 점수인지도 정해지지 않습니다. 하지만 of clubs가 붙는 순간, 그 숫자가 동아리 수라는 것이 분명해집니다. 여기서 of는 막연했던 '숫자'가 무엇을 가리키는지 그 범위를 좁혀 주는 말입니다.

[기출 문장 2]

The study of literature has repeatedly failed to recognize the influence of modern musical lyricists...

사고의 흐름

한 문장 안에 of가 두 번 나옵니다. 둘 다 같은 원리입니다.

The study of literature → 연구이긴 연구인데, 무슨 연구일까요? → literature가 들어가면서 문학 연구로 구체화

the influence of modern musical lyricists → 영향력이긴 영향력인데, 누구의 영향력일까요? → modern musical lyricists가 들어가면서 그 영향력의 출처가 정해짐

study와 influence는 둘 다 혼자 있으면 아직 무엇을 말하는지 충분히 드러나지 않습니다. of가 붙는 순간, 그 내용이 구체적으로 드러납니다.

[기출 문장 3]

Please turn this in to my office by the end of this week.

사고의 흐름

by the end of this week → 이번 주가 끝나기 전까지를 말하는구나.

이때의 of는 소유를 나타내는 말이 아닙니다. 언제까지 내야 하는지를 분명하게 해 주는 표현입니다. 이런 표현은 한 단어씩 떼어 읽지 말고, 통째로 읽어야 합니다.

[기출 문장 4]

In front of her was a wall with flowers painted on it.

사고의 흐름

in front of her → 그녀 앞을 말하는구나.

이때의 of는 단순히 '~의'라고만 옮기고 끝낼 것이 아닙니다. 지금 장면이 어디에서 펼쳐지는지를 보여 주기 때문입니다. 그래서 in front of her는 한 덩어리로 읽는 것이 자연스럽습니다.

[기출 문장 5]

In the category of Less Often, the percentage of teenagers who spent time with friends through talking on the phone was more than twice that of teenagers who did so through text messaging.

사고의 흐름

In the category of Less Often → Less Often이라는 범주 안에서 보겠구나.

the percentage of teenagers → 비율이긴 비율인데, 누구의 비율일까요? → teenagers라는 집단이 기준이구나.

more than twice that of teenagers … → that은 새로운 말이 아니라 바로 앞 percentage를 대신하는구나. → that of teenagers = the percentage of teenagers

그래프 문장에서는 of를 만날 때마다 '~의'부터 붙이지 말고, 지금 누구의 비율인지, 무엇을 기준으로 비교하는지부터 봐야 합니다.

수능 기출 문장

[19] But best of all, I was charmed by the native birds, monkeys, and lizards moving among the branches.

[19] However, as the boat slid into the Bay Park Canal, all of a sudden my mother shouted, “Look at the mangroves!”

[19] I was fascinated by the beautiful leaves and flowers of the mangroves.

[19] None of the wildlife I saw was exotic.

[19] The start of the boat tour was far from what I had expected.

[20] Growth is always at the edges, just outside the boundaries of where you are right now.

[20] To become a better leader, you have to step out of your comfort zone.

[20] You have to challenge the conventional ways of doing things and search for opportunities to innovate.

[20] You have to venture beyond the boundaries of your current experience and explore new territory.

[21] If N equals the number of people in the circle, then the maximum number of balls you can have in motion is N minus 1.

to

#4 빈도 127

단어 설명 (뜻/사용법)

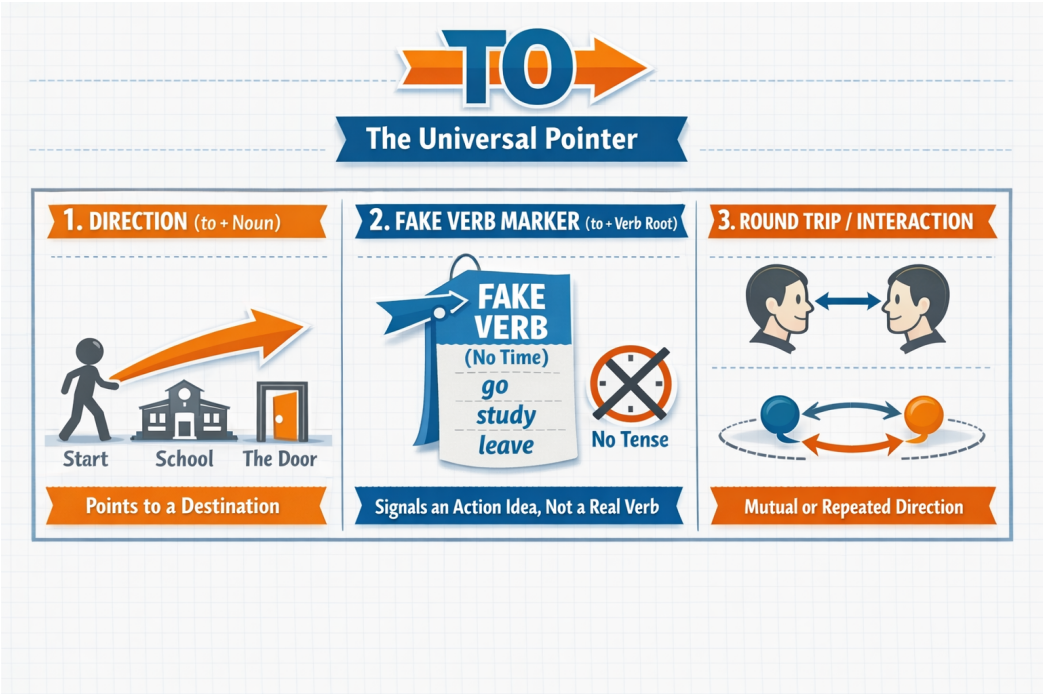

명사와 가짜 동사를 가리키는 화살표

to는 전치사입니다. 그런데 뒤에 동사원형이 붙는 경우가 많아서 학생들을 자주 헷갈리게 합니다.

Albert Einstein은 이렇게 말했습니다.

> Make things as simple as possible, but not simpler. (모든 것을 가능한 한 단순하게 만들어라. 그러나 더 단순하게 만들지는 마라.)

이 기준으로 보면, to의 수많은 사용법은 딱 세 가지 역할로 정리됩니다.

1. 방향을 가리키는 to

> go to school
>
> walk to the door
>
> a mile to the south
>
> access to information
>
> key to success
>
> according to the user

to는 뒤에 오는 명사를 가리킵니다.

2. 가짜 동사를 표시하는 to

문장에 동사는 하나입니다. 그러나 말을 하다 보면 동사의 의미를 하나 더 쓰고 싶어지는 순간이 옵니다. 그때 사용하는 것이 바로 가짜 동사입니다. 즉, to는 뒤에 오는 가짜 동사를 표시하는 신호입니다. ('가짜 동사'는 피이쉐어 영어 peshare.com에서 만든 학습용 표현입니다. 문법책에서는 보통 'to부정사'라고 부릅니다.)

I came to help you.

Many students want to study abroad.

She decided to leave early.

We had an opportunity to make a difference.

Reading gives us the ability to understand others.

Everyone needs a way to spend time wisely.

Children are able to learn quickly.

He is likely to be late.

This idea is difficult to imagine.

It is important to recognize the problem.

여기서 help, study, leave뿐 아니라 make, understand, spend, learn, be, imagine, recognize도 모두 동사원형입니다. 동사원형은 그 자체로는 동사로 사용할 수 없습니다. 동사는 반드시 시간을 나타내야 합니다. 그러나 가짜 동사는 시간을 나타내지 않습니다. to로 뒤에 가짜 동사가 온다고 표시도 하고, 가짜 동사 자체는 동사원형의 모양을 띠게 하여 헷갈리지 않게 합니다.

가짜 동사란 표현이 이해하기 쉽습니다

학생들이 가장 많이 틀리는 문장은 다음과 같습니다.

I want go home. (X)
I decided study harder. (X)

이 문장들이 만들어지는 이유는 단 하나입니다. 학생들이 한 문장에 동사가 여러 개 올 수 있다고 무의식적으로 믿고 있기 때문입니다. 하지만 영어는 그렇지 않습니다. 접속사로 새로운 문장이 연결된 경우가 아니라면, 한 문장에 동사는 하나여야 합니다. 이미 want, decide 같은 진짜 동사가 존재하면 그 뒤의 동사는 동사가 될 수 없습니다. 그래서 to를 붙여 가짜 동사로 강등하는 것입니다.

동사원형은 동사가 아니다

help, study, leave는 사전에서는 동사입니다. 그러나 문장 안에서는 시간을 담지 못하면 동사가 될 수 없습니다.

He help me yesterday. (X)
She study hard last night. (X)

동사는 반드시 시간을 나타내야 합니다. 그래서 진짜 동사는 help가 아니라 helped, study가 아니라 studied가 되어야 합니다. to 뒤에 오는 help, study, leave는 시간을 가질 수 없기 때문에 동사가 아니라 동사의 원래 모양일 뿐입니다. 영어는 이렇게 쓰이도록 구조가 만들어져 있습니다. 그래서 to는 뒤에 가짜 동사가 온다는 표시로 사용합니다.

[참고] to까지만 외우지 말고, to 뒤에 무엇이 오는지 함께 기억하세요

look forward to까지만 외우면, 뒤에 명사가 와야 하는지 가짜 동사가 와야 하는지 헷갈리게 됩니다. 숙어처럼 보이는 덩어리 표현도 to 뒤에 무엇이 붙는지까지 함께 기억하는 것이 좋습니다.

look forward to + N: ~을 기대하다

used to + []: 예전에 ~하곤 했다

be used to + N: ~에 익숙하다

be used to + []: ~하는 데 사용되다

이렇게 정확히 기억해 두면, We are looking forward to seeing you soon.같은 문장도 훨씬 쉽게 만들 수 있습니다.

3. 특이하게 사용되는 to — 방향의 왕복

run to and fro (이리저리 뛰다)

from time to time (때때로)

face to face (얼굴을 마주보고)

여기서도 to의 본질은 변하지 않습니다. 여전히 방향입니다. 다만 이 방향이 한쪽에서 끝나지 않고 서로를 향해 오가며 반복될 뿐입니다.

[to 해석 스위치 – 머릿속 자동 질문]

to를 보는 순간, 뜻부터 찾지 마십시오. 다음 질문만 자동으로 떠올리십시오.

이 to는 지금 무엇을 가리키고 있는가?

명사를 향한 방향인가?

가짜 동사를 표시하고 있는가?

서로 오가는 방향인가?

이 세 질문 중 하나에 체크가 되면, to 해석은 이미 끝난 것입니다.

[참고]

to + 동사원형이 주어로 쓰이는 문장은 실제 수능 기출에도 여러 번 나왔습니다.

To be courageous under all circumstances requires strong determination. (2011 수능)

To say that we need to curb anger and our negative thoughts and emotions does not mean that we should deny our feelings. (2013 수능)

To give a long chronological account of work or procedures is normally appropriate only when the essential point of the paper is the chronological sequence. (2017 수능)

문법적으로 틀린 표현은 아닙니다. 그러나 현대 영어의 일상 대화나 일반적인 글쓰기에서 흔히 쓰이는 기본 구조도 아닙니다. 보통 이런 표현은 문어적이고 형식적인 말투처럼 들립니다. 하지만 수능 지문에서 등장할 수 있으므로, 문장 구조를 파악하는 용도로는 알아두어야 합니다.

To understand this theory takes time. (비추천)

To communicate clearly is important. (비추천)

이런 구조는 문법적으로는 가능하지만, 실제 표준 영어를 기준으로 하면 중심 구조로 익힐 필요는 없습니다. 현대 영어는 이런 표현보다 it을 앞에 세우거나, 더 직접적인 절과 동사를 쓰는 방식을 더 자주 사용하기 때문입니다.

It takes time to understand this theory. (추천)

It is important to communicate clearly. (추천)

현대 표준 영어에서는 보통 이렇게 씁니다.

▶ 읽을 때의 처리 기준 (to)
to를 보면, 뜻부터 찾지 말고 뒤에 오는 것이 무엇인지 본다.

to + 명사 → 방향

to + 동사원형 → 가짜 동사 표시

[심층 사고 훈련 : Deep Dive]

Q. 다음 문장이 틀린 이유를 가장 잘 설명한 것은 무엇인가요?

I want go home. (X)

정답: 한 문장에 시간을 담은 '진짜 동사'를 두 개 쓰려고 했기 때문입니다.

해설: 영어 문장은 동사가 하나만 허용됩니다. 이미 want라는 진짜 동사가 자리를 잡고 있으므로, go를 쓰고 싶다면 반드시 그 앞에 to를 붙여 "이건 동사 모양을 빌렸을 뿐, 가짜 동사야"라고 깃발 표시를 해주어야 합니다. I want to go home. (O)

[1초 스피드 체크 : Speed Check]

▶ 다음 문장들을 읽고, to가 하는 진짜 역할에 1초 만에 체크해 보세요.

1. go to school vs decide to leave

Q. 문장에서 to를 보자마자 가장 먼저 해야 할 생각은?

[ ] A. to 자체의 뜻이 '~로'인지, '~하는 것'인지 한국어로 번역해 본다.

[ ] B. to 뒤에 명사(방향)가 오는지, 동사원형(가짜 동사)이 오는지 확인한다.

정답: B / [해설] to의 본질은 화살표입니다. 뒤에 명사(school)가 오면 '그곳을 향한 방향'이고, 동사원형(leave)이 오면 '가짜 동사'가 온다는 표시일 뿐입니다. to 자체의 뜻을 고민할 필요가 없습니다.

2. from time to time / face to face

Q. 이 표현들에서 to의 본질은 무엇일까요?

[ ] A. 서로를 향해 오가는 '방향(왕복)'

[ ] B. 논리적 이유 없이 그냥 무작정 외워야 하는 '숙어'

정답: A / [해설] 억지로 외워야 하는 숙어처럼 보이지만, 핵심은 여전히 화살표(방향)입니다. 한쪽으로만 쭉 가는 것이 아니라, 이쪽저쪽 서로를 향해 오가는 방향을 나타낼 뿐입니다.

3. To communicate clearly is important.

Q. 문법적으로는 맞지만, 현대 영어의 일상 대화나 일반적인 글쓰기에서는 왜 다소 어색하게 느껴질까요?

[ ] A. to + 동사원형을 문장 맨 앞 주어로 세운 구조이기 때문이다.
[ ] B. 문장에 시간을 담은 진짜 동사가 없기 때문이다.

정답: A / [해설] 문법적으로는 맞습니다. 그러나 현대 영어에서는 to + 동사원형을 문장 맨 앞 주어로 세우는 구조가 자주 쓰이는 기본형은 아닙니다. 실제 회화나 글에서는 다음과 같이 쓰는 편이 훨씬 자연스럽습니다.

It is important to communicate clearly.

[심층 사고 훈련 : Deep Dive]

Q. 다음 문장이 틀린 이유는 무엇일까요?

I look forward to see your great ideas. (X)

정답: 여기서 to는 가짜 동사를 표시하는 용도가 아니라, 방향을 가리키는 전치사이기 때문입니다.

해설: 방향을 가리키는 전치사 to 뒤에는 동사원형이 아니라 명사(또는 명사 역할을 하는 seeing)가 와야 합니다. 무작정 'to + 동사원형'으로만 뭉뚱그려 외우면 이런 함정에 빠지기 쉽습니다. 숙어처럼 보이는 덩어리 표현도 to 뒤에 무엇이 붙는지까지 함께 기억해야 합니다.

이제 위에서 배운 내용을 실전에 적용해 봅시다. 다음 기출 문장들을 읽으며 to를 볼 때마다 뜻을 찾으려 멈추지 말고, "이 화살표가 지금 명사를 향하고 있는지, 아니면 가짜 동사를 달고 오는지" 머릿속으로 0.001초 만에 스위치를 켜보세요.

[기출 문장 1: 명사를 향하는 화살표]

Please turn this in to my office by the end of this week.

사고의 흐름

to를 보는 순간, 우리는 반사적으로 그 뒤를 봐야 합니다.

to my office : to 뒤에 '나의 사무실'이라는 명사(장소)가 왔네요. 그렇다면 이 to는 고민할 필요도 없이 '방향을 가리키는 화살표'입니다. "이것(this)을 제출해라(turn in), 어디로? 내 사무실로(to my office)." to를 '~로'라고 촌스럽게 번역하기 전에, 서류가 내 사무실을 향해 날아오는 이동 방향의 이미지를 머릿속에 찰칵 그리세요. 이것이 전부입니다.

[기출 문장 2: 가짜 동사를 표시]

> Therefore, I am encouraging you to submit a proposal for a new club that you would like to create.

사고의 흐름

한 문장에 to가 두 번이나 나옵니다. 뒤에 무엇이 오는지 볼까요?

> to submit : 제출하다
>
> to create : 만들다

둘 다 명사가 아니라 동사원형입니다. 스위치를 켜세요! 이 문장의 진짜 동사는 이미 앞쪽에(am encouraging, would like) 자리를 잡고 있습니다. 영어는 한 문장에 진짜 동사를 두 개 쓸 수 없죠. 그래서 이 to는 "주의! 지금부터 나오는 submit과 create는 시간을 담은 진짜 동사가 아니라, 행동의 원래 모양만 빌려온 '가짜 동사'입니다!"라고 깃발을 흔드는 표시일 뿐입니다. 제출하기를(to submit), 만들기를(to create)처럼 행동의 덩어리로 묶어서 훌쩍 넘어가면 됩니다.

[기출 문장 3: 장소가 아닌 명사를 향하는 화살표]

> Standard English allows access to certain educational and economic opportunities.

사고의 흐름

to를 보는 순간, 우리는 반사적으로 그 뒤를 봐야 합니다.

> access to certain educational and economic opportunities: to 뒤에 opportunities라는 명사가 왔습니다.

즉, to는 꼭 장소만 가리키는 것이 아닙니다. 뒤에 명사만 오면 됩니다. to는 그 명사를 콕 가리키는 화살표입니다.

[기출 문장 4: to까지만 외우면 틀리는 표현]

> I look forward to seeing your great ideas.

사고의 흐름

이 문장은 학생들이 정말 자주 틀립니다. 이유는 look forward to까지만 외워 놓고, 그 뒤를 끝까지 보지 않기 때문입니다.

> to seeing : 여기서 to 뒤에 가짜 동사가 온 것이 아닙니다. seeing은 여기서 보는 것이라는 뜻의 명사입니다. 즉, 이 문장을 볼 때는 look forward to를 하나로 외우고 끝낼 것이 아니라, look forward to + N이라고 기억해야 합니다.

[기출 문장 5: 같은 used to처럼 보여도 완전히 다르다]

Clara used to be a talented swimmer.

In this modern world, people are not used to living with discomfort.

사고의 흐름

이 두 문장은 겉으로 보면 둘 다 used to가 들어 있습니다. 전혀 다른 구조입니다. 먼저 첫 번째 문장을 봅시다.

used to be: 여기서 to 뒤에는 be라는 가짜 동사가 옵니다. 즉, 이것은 used to + [] 구조입니다.

이제 두 번째 문장을 봅시다.

used to living with discomfort: 여기서 to 뒤에 가짜 동사가 오지 않았습니다. living with discomfort에서 living은 명사입니다.

[기출 문장 6: 의문사 뒤에서도 to는 가짜 동사를 표시한다]

I would like to know how to sign up for the club.

사고의 흐름

이 문장에는 to가 두 번 나옵니다. 먼저 would like to know의 to를 보세요. 뒤에 know라는 동사원형이 왔습니다. 그러므로 가짜 동사를 표시하는 to입니다. 이제 how to sign up의 to를 보세요. 여기서도 뒤에 sign up이라는 동사원형이 왔습니다. 그러므로 이것도 역시 가짜 동사를 표시하는 to입니다.

수능 기출 문장

[18] I estimate that 50 students and teachers from our school would like to participate in it.

[18] I look forward to hearing from you soon.

[18] The program would be a great opportunity for our students to have fun and experience something new.

[18] We don't want to miss this great opportunity.

[18] Would you please let me know if it is possible to make a group reservation for the program for Saturday, November 18?

[20] Exercising leadership not only requires you to challenge the organizational status quo but also requires you to challenge your internal status quo.

[20] Those are the places where there are opportunities to improve, innovate, experiment, and grow.

[20] To become a better leader, you have to step out of your comfort zone.

[20] You have to challenge yourself.

[20] You have to challenge the conventional ways of doing things and search for opportunities to innovate.

a

#5 빈도 100

단어 설명 (뜻/사용법)

영어에서 가장 많이 쓰이는, '처음 등장'을 알리는 신호

영어에서 가장 많이 쓰이는 단어 10개 안에 the와 a가 포함됩니다. 이유는 무엇일까요? 바로 영어가 가진 명사 규칙 때문입니다.

> **명사 규칙 = 하나인지 여러 개인지, 막연한 대상인지 이미 특정된 대상인지 밝혀야 한다.**

명사는 사용할 때마다 이 규칙을 지켜야 합니다. 하나일 때는 표시가 필요하며, 영어에서는 처음 등장하는 하나를 a로 표시하는 습관이 생겼습니다. a cup, one cup, the cup의 차이를 알고 있다면 이 정도 설명으로 충분하지만, 조금 더 깊게 들어가 볼까요?

a를 보면 이 반응이 떠올라야 합니다

> "처음 등장한 명사구나!"

a의 본질은 '아직 공유되지 않은 인식 상태'입니다. a는 사물의 성질을 말하는 것이 아니라, 이 명사가 지금 처음으로 화자와 청자 사이에 등장했음을 표시합니다.

a는 이렇게 사용합니다

I saw a dog on the street.

There is a problem with this plan.

She wants to buy a car.

dog, problem, car는 이 문장에서 처음 등장한 명사입니다. 그래서 a가 붙습니다.

a와 one은 다릅니다

a도 하나이고 one도 하나입니다. 하지만 one은 몇 개인지를 분명히 할 때 쓰고, a는 새로운 하나가 등장했다는 신호로 씁니다.

I need a pen. (펜이 필요합니다. - 정보의 새로운 등장)

I need one pen, not two. (두 개 말고, 정확히 딱 한 자루만 필요합니다. - 숫자의 단일성 강조)

a가 an으로 바뀌는 경우

뒤에 오는 단어가 모음 소리로 시작하면 발음이 불편해서 a 대신에 an으로 바뀝니다. 철자가 아니라 소리를 기준으로 판단합니다.

a apple (X) → an apple

a idea (X) → an idea

a hour (X) → an hour (h가 소리 나지 않으므로 모음 소리로 시작)

an university (X) → a university (university는 /ju:/, 즉 자음 소리로 시작합니다.)

그리고 a/an은 셀 수 있는 단수명사 앞에 붙습니다. a book, a car는 되지만 water, information 같은 말이나 dogs 같은 복수명사 앞에는 붙지 않습니다.

그래서 이런 흐름이 만들어집니다

This is a problem.

The problem is serious.

첫 문장에서 problem은 처음 등장한 하나이기에 a를 씁니다. 하지만 두 번째 문장에서 problem은 이미 앞에서 언급되어 '서로 알고 있는' 하나가 되었기에 the로 바뀝니다.

a가 전체를 대표할 때도 있습니다

a는 보통 처음 등장하는 하나를 꺼낼 때 쓰이지만, 때로는 하나를 예로 들어 어떤 종류 전체를 대표하기도 합니다.

A dog is a loyal animal.

여기서 a dog는 특정한 개 한 마리가 아니라, 개라는 종 전체를 대표하는 예시입니다. 설명문이나 학술문에서는 이런 쓰임도 자주 나옵니다.

The dog is a loyal animal.처럼 the + 단수명사로도 종 전체를 대표할 수 있습니다. 이때 the dog는 특정한 한 마리가 아니라, 개라는 종 전체를 하나의 개념처럼 묶어 가리킵니다. 다만 일반적인 문장에서는 Dogs are loyal animals.처럼 복수 명사가 가장 흔하고, the + 단수명사는 조금 더 형식적인 느낌을 줄 수 있습니다.

시험에서 자주 보이는 a의 표현들

a number of

A number of studies have shown this pattern. (많은 연구가 이 패턴을 보여 주었다.)

all of a sudden

The lights went out all of a sudden. (불이 갑자기 꺼졌다.)

such a + 명사

It was such a strange dream. (그것은 정말 이상한 꿈이었다.)

once in a while

I eat fast food once in a while. (나는 가끔 패스트푸드를 먹는다.)

in a hurry

She packed her bag in a hurry. (그녀는 가방을 황급히 챙겼다.)

have a hard time + ~ing

I'm having a hard time understanding this problem. (나는 이 문제를 이해하는 데 어려움을 겪고 있다.)

a couple of

He stayed there for a couple of years. (그는 거기에서 2~3년 머물렀다.)

정리

a는 처음 등장한 하나의 명사를 표시합니다. 그래서 a를 보는 순간, "아직 공유되지 않은 정보구나"라고 느껴야 합니다.

▶ 읽을 때의 처리 기준 (a / an)
a/an + 명사 = 처음 등장하는 하나 (아직 공유되지 않은 정보)

[심층 사고 훈련 : Deep Dive]

Q. I need a pen.과 I need one pen, not two.에서 a와 one의 결정적인 차이는 무엇일까요?

정답: a는 펜이라는 새로운 대상의 등장을 알리고, one은 수량(개수)을 강조합니다.

해설: a는 단순히 숫자를 세는 말이 아닙니다. 독자나 청자에게 "지금부터 펜이라는 새로운 정보를 꺼낼게"라고 알리는 신호입니다. 반면 one은 두 개가 아니라 딱 하나라는 숫자 대비에 초점이 맞춰져 있습니다. a는 정보이고, one은 숫자입니다.

[1초 스피드 체크 : Speed Check]

▶ 다음 문장들을 읽고, a가 하는 진짜 역할에 1초 만에 체크해 보세요.

1. I saw a dog on the street.

Q. a를 보는 순간 머릿속에 가장 먼저 떠올라야 할 반응은?

[ ] A. 길에 개가 한 마리 있다는 개수 파악

[ ] B. 내 머릿속 무대에 개가 처음 등장했다는 신호

정답: B / [해설] 이 문장의 핵심은 숫자가 아닙니다. 아직 어떤 개인지 모르는 낯선 개가 이야기 속에 새로 등장했다는 사실을 알리는 것입니다.

2. This is a problem. The problem is serious.

Q. a problem이 두 번째 문장에서 The problem으로 자연스럽게 바뀌는 이유는?

[ ] A. 문장이 새로 시작될 때는 무조건 the를 써야 하기 때문이다.

[ ] B. 처음 등장한 낯선 정보(a)가, 이제는 서로 아는 공유된 정보(the)로 상태가 변했기 때문이다.

정답: B / [해설] a는 새로운 화제의 시작을 알리는 스포트라이트이고, the는 그 정보가 이제 우리 사이에 공유되었음을 확인시켜 주는 장치입니다.

3. She waited for an hour.

Q. a 대신 an이 쓰인 진짜 기준은 무엇인가요?

[ ] A. 단어의 첫 철자가 자음인지 모음인지의 차이

[ ] B. 단어의 첫 소리(발음)가 모음 소리인지의 차이

정답: B / [해설] 기준은 눈에 보이는 철자가 아니라 귀에 들리는 소리입니다. hour의 h는 소리가 나지 않아 모음 소리로 시작하므로 발음의 편의를 위해 an이 자연스럽게 붙습니다.

4. I'm having a hard time understanding this problem.

Q. 관용 표현인 a hard time에서 a는 어떻게 받아들이면 될까요?

[ ] A. 관용 표현이므로 무조건 힘든 시간 하나라고 직역해야 한다.

[ ] B. a hard time을 하나의 표현으로 보고, 화자가 어려움을 겪고 있다고 이해하면 된다.

정답: B / [해설] 관용 표현일지라도 a의 본질은 변하지 않습니다. 무작정 숙어로 외우기보다, 화자가 자신이 겪는 하나의 어려운 상황(a hard time)을 지금 처음 꺼내는 신호로 이해하면 문장이 훨씬 입체적으로 읽힙니다.

[심층 사고 훈련 : Deep Dive]

Q. I drank a water. (X) 이 문장이 어색한 이유는 무엇일까요?

정답: water는 셀 수 없는 명사이기 때문입니다.

해설: a는 분명한 형태를 가지고 무대에 새롭게 등장하는 단수 명사(하나)를 비추는 스포트라이트입니다. 형태가 정해져 있지 않은 water나 information 같은 말이나, 여러 개를 뜻하는 복수명사(dogs) 앞에는 a를 붙일 수 없습니다.

이제 위에서 배운 내용을 실전에 적용해 봅시다. 다음 기출 문장들을 읽으며 a를 '하나의'라고 번역하지 말고, 작가가 새로운 명사(정보)를 처음 꺼내는구나 하고 읽어 보세요.

[기출 문장 1: 텅 빈 무대에 새로운 대상을 세우는 a]

> In front of her was a wall with flowers painted on it. (2026 수능)

사고의 흐름

"그녀 앞에 꽃이 그려진 하나의 벽이 있었다." 이렇게 개수를 세며 읽으셨나요? 스위치를 켜세요!

> a wall : 여기서 a는 단순히 숫자 1을 뜻하는 것이 아닙니다. 지금까지 등장하지 않았던 벽이라는 새로운 시각적 대상을 독자의 머릿속 무대에 처음으로 툭 던져 올리는 신호입니다.

a를 보는 순간, "아, 작가가 지금 벽이라는 새로운 대상을 처음 꺼냈구나!" 하고 머릿속에 그 벽을 그려 보세요. 그러면 자연스럽게 그 뒤에 이어지는 설명(with flowers painted on it, 꽃이 그려져 있는)이 그 밋밋했던 벽을 예쁘게 꾸며주는 것을 편안하게 받아들일 수 있습니다.

[기출 문장 2: 한 문장 안에서 새로운 아이디어를 연달아 던지는 a]

> Therefore, I am encouraging you to submit a proposal for a new club that you would like to create. (2026 수능)

사고의 흐름

한 문장 안에 a가 두 번이나 등장합니다. 영어의 인식 상태가 선명하게 드러나는 문장입니다.

> submit a proposal : 제안서이긴 한데, 아직 너와 나 사이에 합의되거나 특정되지 않은 새로운 제안서를 제출하라는 뜻입니다. 여기서도 새로운 정보가 등장합니다.
>
> for a new club : 마찬가지입니다. 아직 세상에 존재하지 않는, 네가 앞으로 만들고 싶은 어떤 새로운 동아리라는 개념을 처음 꺼내놓은 것입니다.

a는 작가와 독자 사이에 아직 공유되지 않은 새 정보임을 알리는 꼬리표입니다. 글을 읽다가 a를 만나면 새로운 등장인물이나 아이디어가 무대에 올라왔다고 생각하세요. 그것이 독해의 입체감을 살리는 a의 진짜 힘입니다.

수능 기출 문장

[18] Dear Ms. Diane Edwards, I am a teacher working at East End High School.

[18] I have read from your notice that the East End Seaport Museum is now offering a special program, the 2017 Bug Lighthouse Experience.

[18] The program would be a great opportunity for our students to have fun and experience something new.

[18] Would you please let me know if it is possible to make a group reservation for the program for Saturday, November 18?

[19] A whole new world came into sight.

[19] However, as the boat slid into the Bay Park Canal, all of a sudden my mother shouted, “Look at the mangroves!”

[19] “What a wonderful adventure!”

[20] I guarantee you’ll tell me it was a time you felt at risk.”

[20] To become a better leader, you have to step out of your comfort zone.

[21] One exercise in teamwork I do at a company retreat is to put the group in a circle.

you

#6 빈도 96

단어 설명 (뜻/사용법)

영어는 반복을 싫어하는 언어이기 때문에 대명사가 발달했습니다. 수능 출제 빈도 상위 25단어 안에 대명사만 9개가 들어갑니다. 대명사를 볼 때마다 누구를, 혹은 무엇을 가리키는지 떠올리는 것은 영어 독해의 가장 기본입니다.

you는 형태는 하나이지만 상황에 따라 대상이 달라집니다. 너를 뜻할 수도 있고, 너희들을 뜻할 수도 있으며, 누구나, 또는 글을 읽는 독자를 뜻하기도 합니다.

가장 기본적인 you = 지금 말을 듣는 한 사람

> Are you okay?
>
> I will help you.

지금 내 앞에서 내 말을 듣고 있는 특정한 한 사람을 가리킵니다.

you = 지금 말을 듣는 여러 사람

Are you ready, everyone?

I will see you all tomorrow.

여러 사람을 한꺼번에 가리킵니다. 영어에서는 한 사람을 가리키는 you와 여러 사람을 가리키는 you의 모양이 완전히 같습니다. 그래서 everyone, all 같은 주변 단서나 문맥으로 구분해야 합니다.

수능에 자주 나오는 you = 글의 수신자, 안내의 대상

We are writing to you about our school clubs.

If you are interested in this position, please apply online.

Thank you for your support.

수능의 편지문, 안내문, 공지문, 홍보문에서는 이런 you가 자주 나옵니다. 여기서 you는 막연한 사람이 아니라 이 글을 실제로 받고 있는 대상입니다. 학생들일 수도 있고, 참가자들일 수도 있고, 고객이나 지원자일 수도 있습니다. 따라서 you를 보면 먼저 이 글이 누구를 향하고 있는지부터 파악해야 합니다.

수능 지문에서 가장 자주 나오는 you = 일반 사람

You never know what will happen.

After a while, it grows on you.

여기서 you는 특정한 한 사람을 가리키지 않습니다. people이나 anyone을 대신하여, 사람이라면 보편적으로 겪는 일이나 일반적인 경험을 설명할 때 쓰입니다. 수능의 설명문과 논설문에서는 이런 일반 사람을 가리키는 you가 매우 자주 등장합니다.

예시 속으로 독자를 끌어들이는 you

Imagine you are a manager.

Suppose you have a ticket.

Say your client is a large corporation.

이때의 you는 필자가 자신의 논리를 쉽게 설명하기 위해, 글을 읽고 있는 독자를 가상의 상황 속 주인공으로 자연스럽게 끌어들이는 장치입니다.

독자에게 설명하고 안내하는 you

You should also get a sense that ...

Perhaps you infer from this that ...

How can you make the other person feel safe?

이런 you는 예시의 주인공이라기보다, 필자가 지금 글을 읽는 독자에게 생각의 방향을 직접 안내하는 표현입니다. 이때의 you는 일반 사람을 말하는 것처럼 보일 수도 있지만, 실제로는 독자를 바로 앞에 두고 설명하거나 조언하는 느낌이 더 강합니다.

보이지 않는 you = 명령문의 진짜 주어

명령문에는 주어가 보이지 않을 뿐, 항상 you가 생략되어 있습니다.

> (You) Close the door.
>
> (You) Be careful.

명령은 항상 내 말을 듣고 있는 상대방에게 하는 것이기 때문에 굳이 you를 드러내지 않습니다. 단, 상대를 또렷하게 지목하거나 강하게 경고할 때는 You, close the door처럼 주어를 드러내기도 합니다.

참고: 옛날 영어의 you

아주 오래전 영어에는 네 가지 형태가 따로 있었습니다.

> thou / thee : 친한 사이에서 한 사람에게
>
> ye / you : 여러 사람에게, 혹은 공손한 표현

시간이 지나면서 공손한 표현인 you가 한 사람에게도 널리 쓰이게 되었고, 결국 thou / thee는 사라지고 you 하나만 남아 모두를 가리키게 되었습니다.

특이한 표현

> You know, I was thinking about ...
>
> Here you are. / There you go.
>
> It's up to you.
>
> You said it. / You can say that again.

you가 들어간 표현 중에는 단어 뜻을 하나씩 따지기보다 표현 전체를 하나의 덩어리로 받아들이는 것이 더 자연스러운 것들이 있습니다. 이런 표현에서는 you가 누구를 가리키는지 세밀하게 따지기보다, 그 말이 어떤 상황에서 쓰이는지 함께 익히는 편이 좋습니다.

정리

you를 보면 단순히 너라고 번역하고 넘어가면 안 됩니다. 머릿속에서 이 반응이 일어나야 합니다.

> 지금 이 말은 내 앞의 한 사람에게 하는 말인가, 여러 사람에게 하는 말인가, 사람 일반을 말하는가, 아니면 독자인 나를 직접 끌어들이고 있는가?

▶ 읽을 때의 처리 기준 (you)
you를 보면, 대상이 누구인지 문맥으로 확인한다.

[심층 사고 훈련 : Deep Dive]

Q. 수능 지문에서 필자가 people이라고 쓰지 않고 굳이 Imagine you are ...처럼 you를 사용하여 예시를 시작하는 진짜 이유는 무엇일까요?

정답: 독자를 글의 상황 속으로 직접 끌어들여 자신의 논리를 더 쉽게 이해하고 받아들이게 만들기 위해서입니다.

해설: 제3자인 people로 설명하면 독자는 남의 일처럼 느낍니다. 하지만 you를 쓰면 독자는 무의식적으로 자신이 그 상황의 주인공이 되었다고 느끼며, 필자의 설명을 훨씬 더 생생하게 따라가게 됩니다.

[1초 스피드 체크 : Speed Check]

▶ 다음 문장들을 읽고, you가 가리키는 정확한 대상을 1초 만에 체크해 보세요.

You never know what will happen in the future.

Q. 이 문장에서 you를 특정한 한 사람으로 읽으면 안 되는 이유는?

[ ] A. 미래 시제와 어울리지 않기 때문이다.

[ ] B. 특정한 개인이 아니라 사람이라면 누구나 겪을 수 있는 보편적 사실을 말하기 때문이다.

정답: B

해설: 격언이나 보편적 사실을 말할 때 쓰이는 일반 사람 you입니다. 사람은 무릇 정도로 이해하는 것이 자연스럽습니다.

Suppose you are shopping for a new smartphone.

Q. 이 문장을 읽을 때 머릿속에 켜져야 하는 올바른 독해 스위치는?

[ ] A. 필자가 지금 나를 소비자로 끌어들여 가상의 예시를 시작하는구나.

[ ] B. 내가 진짜로 스마트폰을 사야 하나?

정답: A

해설: 수능 빈출 패턴입니다. Suppose, Imagine, Say 뒤에 나오는 you는 독자를 예시의 주인공으로 끌어들이는 장치입니다.

Are you ready, everyone?

Q. 이 문장에서 you가 복수임을 알 수 있는 단서는?

[ ] A. you는 항상 are와 같이 쓰이므로, are만 보고 단복수를 판단할 수 있다.

[ ] B. 뒤에 붙은 everyone이 여러 사람임을 분명히 보여 주기 때문이다.

정답: B

해설: you는 단수와 복수 모두 are를 쓰기 때문에 동사만으로는 구분이 안 됩니다. 문맥이나 everyone 같은 주변 단서를 통해 여러 사람임을 파악해야 합니다.

We are writing to you about our school clubs.

Q. 이 문장에서 you는 어떤 대상인가요?

[ ] A. 사람 일반

[ ] B. 이 글을 실제로 받는 수신자

정답: B

해설: 여기서 you는 막연한 사람이 아니라 편지나 안내문의 실제 수신자입니다.

[심층 사고 훈련 : Deep Dive]

Q. 동사원형으로 시작하는 명령문 Close the door를 만났을 때, 문장 구조를 묻는 문제에서 당황하지 않으려면 어떤 사실을 기억해야 하나요?

정답: 문장 맨 앞에 보이지 않는 주어 you가 생략되어 있다는 사실입니다.

해설: 영어 문장에는 반드시 주어가 필요합니다. 명령문은 눈앞의 상대에게 하는 말이 너무나 분명하기 때문에 생략했을 뿐, 문법적으로는 항상 you가 존재한다고 생각하고 구조를 파악해야 합니다.

이제 위에서 배운 내용을 실전에 적용해 봅시다. 다음 기출 문장들을 읽으며 you나 your를 만날 때 무작정 너, 너의라고 번역하는 낡은 습관을 버리세요. 단어를 만나는 순간, 필자가 지금 특정한 상대를 부르는지, 일반 사람을 말하는지, 글을 읽는 독자를 가리키는지, 아니면 나를 가상의 상황 속 주인공으로 끌어들이는지부터 확인해야 합니다.

[기출 문장 1: 수신자를 정확히 가리키는 you]

Dear students, I am Amanda Clark, the school club director, and I am writing to you about our school clubs. (2026 수능)

사고의 흐름

Dear students: 친애하는 학생 여러분

I am writing to you: 나는 여러분에게 글을 쓰고 있습니다.

독해 스위치 작동: 여기서 you는 막연한 누군가가 아니라 편지의 수신자인 학생들 전체를 정확히 가리키는구나. 따라서 네가 아니라 여러분으로 처리해야 합니다.

[기출 문장 2: 사람 일반을 뜻하는 you]

If you have a car, you can use a road whenever you want and experience its speed. (2026 수능)

사고의 흐름

If you have a car: 만약 차를 가진 사람이라면

you can use a road: 언제든 도로를 사용할 수 있다

독해 스위치 작동: 이건 내 차 이야기가 아니라 차를 가진 사람이라면 누구나 해당하는 일반적 상황을 설명하는 것이구나. 여기서 you는 특정한 네가 아니라 사람 일반으로 넓게 읽어야 합니다.

[기출 문장 3: 독자를 예시 속 주인공으로 끌어들이는 your]

Say your client is a large corporation, such as a health care provider. (2026 수능)

사고의 흐름

Say: 가정해 보자

your client is: 당신의 고객이 ~라고

독해 스위치 작동: 여기서 your는 진짜 내 고객을 말하는 것이 아니라, 글을 읽는 나를 비즈니스 상황 속 인물로 끌어들이는 장치구나. 내가 그 상황의 당사자가 되었다고 생각하고 예시를 따라가야 합니다.

수능 기출 문장

[18] I have read from your notice that the East End Seaport Museum is now offering a special program, the 2017 Bug Lighthouse Experience.

[18] I look forward to hearing from you soon.

[18] Would you please let me know if it is possible to make a group reservation for the program for Saturday, November 18?

[20] At the 2015 Fortune Most Powerful Women Summit, Ginni Rometty offered this advice: “When did you ever learn the most in your life?

[20] Exercising leadership not only requires you to challenge the organizational status quo but also requires you to challenge your internal status quo.

[20] Growth is always at the edges, just outside the boundaries of where you are right now.

[20] I guarantee you’ll tell me it was a time you felt at risk.”

[20] To become a better leader, you have to step out of your comfort zone.

[20] You have to challenge yourself.

[20] You have to challenge the conventional ways of doing things and search for opportunities to innovate.

and

#7 빈도 93

단어 설명 (뜻/사용법)

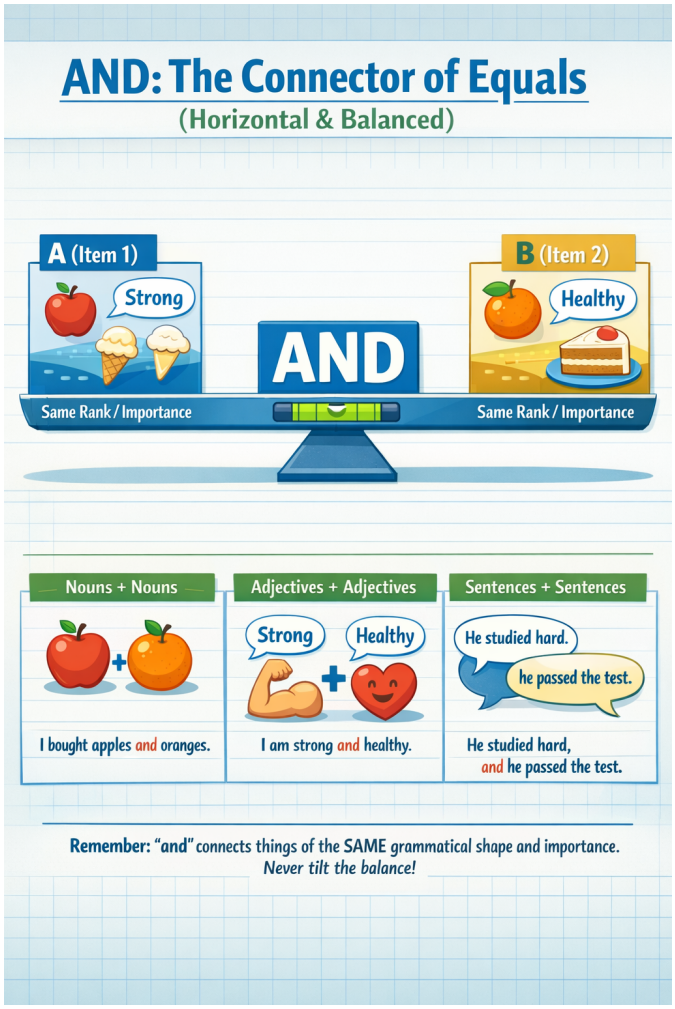

영어에서 가장 많이 사용되는 접속사 중 하나입니다. 접속사는 종류에 따라 사용법이 다 다르지만, and는 앞과 뒤에 똑같이 중요한 말이 온다는 점이 핵심입니다.

> I ate ice cream and cake after lunch.
>
> I am strong and healthy.

ice cream과 cake는 둘 다 중요합니다. strong과 healthy도 마찬가지입니다. and는 "뒤에 더 중요한 것"이 온다는 표시가 아닙니다. 앞과 뒤를 같은 높이(급)로 놓는 표시입니다.

접속사가 하는 일

접속사는 다음 세 가지를 모두 수행합니다.

1. 문장과 문장을 연결
2. 단어와 단어를 연결
3. 말 덩어리와 말 덩어리를 연결

and를 보면 먼저 확인해야 할 것

and를 보면 반드시 이렇게 생각해야 합니다.

> "앞과 뒤가 같은 급인가?"

명사는 명사끼리, 형용사는 형용사끼리, 동사는 동사끼리, 문장은 문장끼리처럼 and 앞과 뒤는 반드시 모양(급)도 같아야 합니다.

> I bought apples and oranges. (명사 + 명사)
>
> I feel tired and nervous. (형용사 + 형용사)
>
> She opened the door and walked in. (동사 + 동사)
>
> He studied hard, and he passed the test. (문장 + 문장)

나열할 때의 약속

> 2개를 나열할 때: A and B
>
> 3개를 나열할 때: A, B and C (또는 A, B, and C)

and는 목록의 마지막 직전에 한 번만 둡니다.

and는 접속사입니다

수능 지문에 나오는 문두 And

> And though craftsmanship can reward an individual with a sense of pride in work, this reward is not simple. (2023 수능 40번)
>
> And this has direct repercussions at the individual level: households can reduce the cost of electricity and gas bills, and improve their health and comfort, while companies can increase their competitiveness and their productivity. (2021 수능 37번)
>
> And wild fruits and nuts are favorite snacks for the Nuer. (2020 수능 26번)

수능 지문을 보면 문장 맨 앞에 And가 등장하는 경우가 많습니다. 학생들은 종종 "접속사가 왜 혼자 문두에 있지? 부사로 잘못 쓰인 거 아닐까?"라고 의아해합니다. 하지만 and는 여전히 접속사입니다. 구조는 다음과 같습니다.

> (앞 문장) + and + (지금 문장)

다만, 앞 문장이 이미 언급되었거나 문맥 속에 녹아 있을 뿐입니다.

Academic writing에서 문두 And를 피하는 이유

전통적인 학술적 글쓰기(Academic writing)에서는 "And + 완전한 문장" 구조를 권장하지 않습니다. 앞 문장이 눈에 보이지 않으면 논리 연결이 흐려질 수 있기 때문입니다. 반면, 대화, 일기, 소설 등에서는 생동감 있는 논리 전개를 위해 매우 자연스럽게 사용합니다.

명령문 뒤의 and: "그러면"의 마법

> Hurry up, and you'll be on time. (서둘러라, 그러면 제시간에 도착할 것이다.)

원래 and는 단순히 두 사실을 나열하는 장치입니다. 하지만 명령문 뒤에 쓰이면 앞의 행동이 원인이 되어 뒤의 결과가 따라오는 '조건과 결과'의 관계로 변합니다.

> [저자] 명령문 뒤의 and는 형식(나열)과 의미(조건)가 어긋나 있습니다. 대화할 때는 생동감이 있지만, 논리적인 글에서는 if를 사용한 구조로 바꾸는 것이 훨씬 정확합니다.

말할 때 자주 쓰는 표현, 글에서 권장하는 명확한 표현

> Hurry up, and you'll be on time. < If you hurry up, you'll be on time.
>
> Smile, and the world smiles with you. < If you smile, the world smiles with you.
>
> Save money, and you'll be rich. < If you save money, you'll be rich.

특이한 표현 / 관용적 표현

우리 주위에 특이한 사람이 있듯이, and에도 독특하게 쓰이는 표현들이 있습니다. 무작정 외우기보다, 어떤 뉘앙스인지 이해하며 두 가지로 나누어 정리해 봅시다.

1) 하나의 덩어리로 외워야 하는 관용 표현 (Idioms)

원래의 '나열' 기능에서 확장되어, 반복이나 강조를 나타내는 숙어처럼 완전히 굳어진 표현들입니다.

> We discussed plans, costs, **and so on**. (우리는 계획, 비용 등에 대해 논의했다.)
>
> The music went **on and on** for hours. (그 음악은 몇 시간 동안 계속해서 이어졌다.)
>
> The weather is getting **colder and colder**. (날씨가 점점 더 추워지고 있다.)
>
> He made the same mistake **over and over again**. (그는 같은 실수를 몇 번이고 반복했다.)
>
> There are **pros and cons** to every choice. (모든 선택에는 찬반양론[장단점]이 있다.)
>
> **By and large**, the plan worked well. (대체로 그 계획은 잘 진행되었다.)
>
> I've searched **far and wide** for my keys. (나는 열쇠를 찾으려고 구석구석을 샅샅이 뒤졌다.)

또, 수능에는 and 뒤에 짧은 말이 붙어 흐름을 바꾸는 표현도 보입니다.

> and then = 그리고 나서 / 그다음

and yet = 그런데도 / 그런데

and thus = 그리고 그 결과 / 그래서

이럴 때도 and의 본질은 바뀌지 않습니다. 여전히 앞과 뒤를 연결하지만, 뒤에 붙은 말이 문장의 흐름을 조금 더 또렷하게 만들어 줍니다.

2) 말할 때 자주 쓰는 구어체 표현 (Spoken English Tips)

문법 규칙을 살짝 비틀어, 원어민들이 일상 대화에서 정말 자주 쓰는 특이한 사용법입니다. 이 구조를 이해하면 영어가 훨씬 자연스러워집니다.

The room was nice and warm. (그 방은 아주 기분 좋게 따뜻했다.)

[형용사+형용사] 구조지만, 앞의 nice가 뒤의 warm을 꾸며주는 부사(nicely/아주 기분 좋게)처럼 해석됩니다.

Try and finish your homework by five. (5시까지 숙제를 끝내도록 노력해 봐라.)

[동사+동사] 구조지만, try to finish를 대신해서 회화에서 매우 흔하게 쓰이는 패턴입니다. and가 생략되기도 합니다.

정리

and는 문장의 구조를 수평으로 연결하는 장치입니다. and를 보면 이 세 가지를 떠올리세요.

앞과 뒤는 모양이 같다. (명사면 명사, 형용사면 형용사!)

앞과 뒤는 똑같이 중요하다.

나열할 때는 마지막 앞에만 둔다. (A, B, C, and D)

▶ 읽을 때의 처리 기준 (and)
A and B = A와 B는 같은 급, 같은 중요도

[심층 사고 훈련 : Deep Dive]

Q. and를 읽을 때 한국 학생들이 가장 흔히 저지르는 치명적인 독해 실수는 무엇일까요?

정답: and 뒤에 오는 내용을 단순한 '보조 설명'이나 '추가 정보'로 착각하는 것입니다.

해설: 한국어 습관 때문에 and 뒤를 덜 중요한 부연 설명처럼 덧붙여 읽기 쉽습니다. 하지만 영어에서 and는 '수평 나열(병렬)'을 의미하는 엄격한 저울입니다. 앞과 뒤의 중요도를 절대 나누지 않으며, 같은 모양과 같은 무게를 가진 정보를 나란히 놓을 뿐입니다. 이걸 놓치면 문장의 무게중심이 틀어지고 맙니다.

[1초 스피드 체크 : Speed Check]

▶ 다음 문장들을 읽고, and가 양팔 저울에 무엇을 올려두었는지 1초 만에 체크해 보세요.

1. She opened the door and walked in.

Q. 이 문장을 읽는 올바른 사고의 흐름은?

[ ] A. 문을 연 사실(opened)이 핵심이고, 걸어 들어온 것(walked)은 부차적인 설명이다.

[ ] B. 문을 연 동작과 들어온 동작이 똑같은 비중으로 나란히 연결되었다.

정답: B / [해설] and는 중요도를 낮추는 장치가 아닙니다. 시간 순서일 수는 있지만, 구조와 정보의 무게는 완벽하게 동등한 수평 연결입니다.

2. And wild fruits and nuts are favorite snacks for the Nuer.

Q. 문장 맨 앞에 쓰인 대문자 And를 보고 떠올려야 할 생각은?

[ ] A. 문맥 속에 깔려 있는 '앞 문장'과 '지금 이 문장'이 같은 급으로 연결되어 있다는 뜻이다.

[ ] B. 문장 맨 앞에는 접속사를 쓸 수 없으므로 부사로 잘못 쓰인 문장이다.

정답: A / [해설] 문두의 And는 허공에 뜬 것이 아닙니다. 눈에 보이지 않는 앞 문장과 지금 문장을 묶어주는 거대한 연결 고리입니다. 글을 읽을 때 '앞에서 같은 급의 말이 이미 나왔구나'라고 예상해야 합니다.

3. Hurry up, and you'll be on time.

Q. 여기서 and의 의미가 단순 나열을 넘어서는 이유는?

[ ] A. 서두르는 행동과 제시간에 도착하는 행동을 나란히 쌓아둔 것이기 때문이다.

[ ] B. 명령문 뒤에 와서 '서두르면 도착한다'는 조건과 결과의 관계로 굳어졌기 때문이다.

정답: B / [해설] 형태는 나열이지만 의미는 조건문(If you hurry up...)으로 읽어야 하는 구어적 표현입니다. (반면, The room was nice and warm.처럼 상태를 나란히 쌓는 문장에서는 원래의 수평 나열로 읽어야 합니다.)

4. again and again / pros and cons

Q. 이런 표현들을 만났을 때의 올바른 독해법은?

[ ] A. and를 기준으로 앞뒤 단어를 각각 쪼개어 분석해야 한다.

[ ] B. 구조 분석을 멈추고, 통째로 굳어진 하나의 의미 블록으로 바로 처리한다.

정답: B / [해설] 관용적으로 완전히 굳어진 표현들은 양팔 저울을 따질 필요조차 없습니다. 하나의 의미 덩어리로 묶어 읽어야 독해 속도가 떨어지지 않습니다.

[심층 사고 훈련 : Deep Dive]

Q. 수능 지문처럼 길고 복잡한 문장에서 and를 만났을 때, 길을 잃지 않기 위해 던져야 할 단 하나의 질문은 무엇인가요?

정답: "앞과 뒤에 어떤 '같은 급(모양)'의 덩어리가 나란히 놓여 있는가?"

해설: 같은 품사인지, 같은 역할인지, 같은 중요도인지 확인하세요. 명사면 명사, 형용사면 형용사, 문장이면 문장으로 형태의 균형을 맞춥니다. 이 원리만 맞으면 and 해석은 끝납니다. and는 결코 위계(상하 관계)를 만들지 않고 수평으로만 묶어줍니다.

이제 위에서 배운 내용을 실전에 적용해 봅시다. 다음 기출 문장들을 읽으며 and를 만났을 때 무작정 '그리고'라고 번역하고 넘어가기보다, "이 and가 지금 앞뒤로 어떤 같은 급(모양)의 덩어리를 양팔 저울처럼 나란히 묶어주고 있지?"라고 0.001초 만에 스위치를 켜보세요.

[기출 문장 1: 세 개의 동사를 같은 비중으로 묶어주는 and]

> Sophie nodded, smiled brightly, and walked toward the gate. (2026 수능)

사고의 흐름

문장을 읽다가 and를 만나는 순간, 앞뒤로 어떤 단어들이 저울의 양팔에 올라가 있는지 눈으로 재빨리 묶어보세요.

> nodded(고개를 끄덕였다)
>
> smiled(미소를 지었다)
>
> and walked(그리고 걸어갔다)

주어인 Sophie가 한 세 가지 과거 동작이 같은 급으로 나란히 놓여 있습니다. 영어가 여러 개를 나열할 때 지키는 약속인 'A, B, and C' 패턴이 완벽하게 적용되었죠. and를 보는 순간 '아, 이게 마지막 행동이구나'라고 예측하며, 소피가 한 세 가지 행동을 같은 비중으로 머릿속 무대 위에 영상처럼 자연스럽게 띄우면 됩니다.

[기출 문장 2: 한 문장 안에서 서로 다른 스케일과 역할을 가진 세 개의 and]

> As work becomes ever more modularised, commoditised and standardised, and as markets for digital work are created, ties between service work and particular places can be disconnected. (2026 수능)

사고의 흐름

이 길고 복잡해 보이는 문장에는 and가 무려 세 번이나 등장하지만, 묶어주는 덩어리의 크기와 모양을 보면 전혀 헷갈리지 않습니다.

> 첫 번째 and : modularised, commoditised and standardised. 세 개의 과거분사(형용사 역할)를 같은 무게로 묶어줍니다. '일'이 이 세 가지 특성을 모두 가지게 되었다는 뜻이죠. (단어와 단어의 연결, A, B, and C 구조)
>
> 두 번째 and : 스케일이 훨씬 커집니다. 앞의 As work becomes… (~함에 따라)라는 거대한 부사절 덩어리와, 뒤의 as markets for… are created (~가 창출됨에 따라)라는 또 다른 부사절 덩어리를 수평으로 묶어주고 있습니다. (문장과 문장의 연결)
>
> 세 번째 and : between service work and particular places. between A and B(A와 B 사이)라는 세트 표현 속에서 쓰인 and입니다. '서비스 업무'라는 명사 덩어리와 '특정 장소'라는 명사 덩어리를 저울의 양팔에 똑같이 올려두었습니다. (명사와 명사의 연결)

이처럼 and를 만날 때마다 "아, 앞에서 나온 것과 똑같은 모양(급)의 정보가 하나 더 추가되는구나!"라고 형태를 예상하며 읽어보세요. 아무리 길고 복잡한 수능 문장도 아주 깔끔한 블록처럼 정돈되어 보일 것입니다.

수능 기출 문장

[18] I estimate that 50 students and teachers from our school would like to participate in it.

[18] The program would be a great opportunity for our students to have fun and experience something new.

[19] But best of all, I was charmed by the native birds, monkeys, and lizards moving among the branches.

[19] I was fascinated by the beautiful leaves and flowers of the mangroves.

[19] It was also so hot and humid that I could not enjoy the tour fully.

[20] Those are the places where there are opportunities to improve, innovate, experiment, and grow.

[20] You have to challenge the conventional ways of doing things and search for opportunities to innovate.

[20] You have to venture beyond the boundaries of your current experience and explore new territory.

[21] At one particular retreat, there were eight people in the circle, and I slowly handed tennis balls to one person to start throwing around the circle.

[21] Because it's almost impossible to throw and catch at the same time.

in

#8 빈도 78

단어 설명 (뜻/사용법)

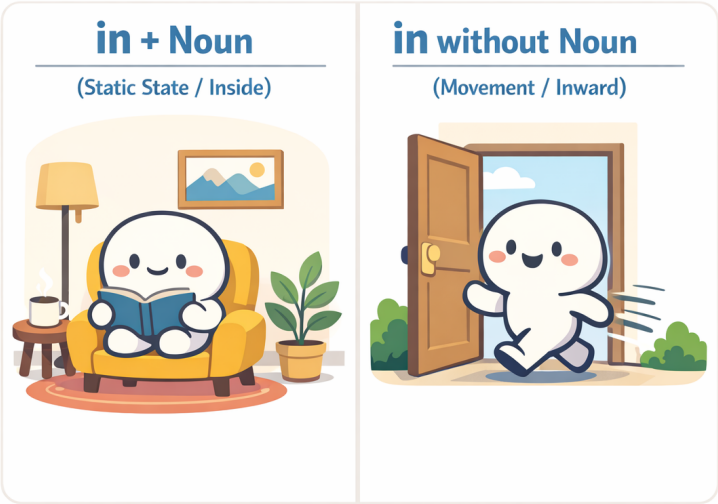

명사와 함께 쓰이면 전치사 in = '~안에', 뒤에 명사가 없으면 부사 in = '안으로'.

가장 많이 쓰이는 전치사 중 하나입니다. 전치사는 뒤에 반드시 명사가 와야 합니다.

in의 기본 뜻

in의 기본 뜻은 '~안에'입니다. 그런데 정말 중요한 점은 이것입니다. in은 뒤에 오는 명사와 항상 한 덩어리로 쓰입니다.

in + 명사는 항상 한 덩어리입니다 (전치사일 때)

in the box

in the room

in the city

in the morning

여기서 in / the box 이렇게 나뉘는 게 아닙니다. in the box 전체를 하나의 단어처럼 처리해야 합니다. 학교에서는 이를 전치사구라고 부릅니다.

in 뒤에 명사가 없으면 뜻이 바뀝니다

그런데 in 뒤에 명사가 안 나오면 상황이 달라집니다. 이때 in은 전치사가 아니라 부사로 쓰이며, 뜻은 '~안에'가 아니라 '안으로'라는 이동 의미로 바뀝니다.

~안에 → 안으로 (이동)

예를 들어 봅시다:

come in

go in

walk in

여기서 in은 어디 안에 정지해 있는 것이 아니라, 안쪽 방향으로 이동한다는 뜻입니다.

관계절에서는 in 뒤에 명사가 바로 보이지 않아도 전치사로 쓰인 경우가 많습니다

지금까지 우리는 in 뒤에 명사가 있으면 'in + 명사' 한 덩어리로, 명사가 없으면 '안으로'라는 이동으로 정리했습니다. 하지만 앞의 명사를 뒤에서 설명해 주는 관계절 구조에서는 겉모양이 조금 달라질 수 있습니다.

the house she had grown up in

an occasional record in which he kept accounts

a notebook in which to write

이런 표현들에서는 in 뒤에 명사가 겉으로는 바로 보이지 않습니다. 그렇다고 해서 부사('안으로')로 쓰인 것은 아닙니다. 관계절에서는 in 뒤의 명사가 사라진 것이 아닙니다. which가 보이기도 하고, 안 보일 때는 생략된 것뿐입니다. in which에서 which가 바로 그 명사 역할을 대신하고 있기 때문에, 전치사 in은 여전히 제 역할을 다하고 있습니다. the house she had grown up in 역시 마찬가지입니다. 이 문장은 the house which she had grown up in에서 관계대명사 which가 생략된 형태로 볼 수 있습니다. 즉, 겉으로는 in 뒤에 명사가 바로 보이지 않지만, 구조상으로는 전치사 in이 관계대명사와 연결되어 있는 것입니다. 따라서 관계절에서는 in 뒤에 명사가 눈에 바로 보이지 않더라도, 여전히 테두리 안을 나타내는 전치사로 읽어야 합니다. 그래서 the house she had grown up in은 "안으로 자라났다"가 아니라 "그 집 안에서 자랐다"로 묶어 읽는 것이 올바른 사고의 흐름입니다.

눈에 보이지 않는 '추상적 공간'을 만드는 in

in은 물리적인 방이나 상자 안에만 쓰이는 것이 아닙니다. 눈에 보이지 않는 상황, 분야, 맥락도 하나의 '공간(테두리)'으로 인식하여 그 안에 있다고 표현합니다.

in theory (이론상으로는 / 이론이라는 틀 안에서는)

in practice (실제로는 / 현실이라는 영역 안에서는)

in this context (이러한 맥락 속에서)

in + ~ing

수능 독해에서 자주 등장하는 in + ~ing(동명사) 구조도 마찬가지입니다. 어떤 행동을 하는 '그 과정 안에서'라는 그림을 그리면 됩니다. 실전에서는 "~하는 데 있어서" 또는 "~할 때"로 덩어리째 해석하면 아주 부드럽게 읽힙니다.

> In making this decision, we must be careful. (이 결정을 내리는 데 있어서[내리는 과정 안에서], 우리는 신중해야 한다.)

in order to는 통째로

수능에서 자주 나오는 in order to []은 하나하나 쪼개기보다 통째로 '~하기 위해'로 기억하는 것이 좋습니다. 물론 깊이 보면 이것도 order라는 명사를 중심으로 한 구조입니다. 하지만 실전 독해에서는 그런 분석보다 먼저, “아, 목적을 말하겠구나” 하고 반응하는 것이 훨씬 중요합니다. 예를 들어,

> … in order to secure peace (평화를 확보하기 위해)
>
> … in order to develop celebrations (기념행사를 발전시키기 위해)

이처럼 in order to []은 앞서 언급된 내용이 무엇을 목표로 하는지를 밝혀 주는 장치입니다.

동사와 붙어 하나의 의미 덩어리

수능 지문에서는 in이 명사 없이 쓰이면서, 앞의 동사와 단단하게 결합해 하나의 의미 덩어리(구동사)로 굳어진 표현들이 등장합니다.

bring the jackets in, Grace stepped in, turn this in 이때도 바탕 그림은 변하지 않습니다. 여전히 ‘안으로’입니다. 하지만 실전 문장에서는 단순한 방향 이동을 넘어, 동사의 행동과 in의 '안으로'라는 방향성이 결합하여 새로운 뉘앙스를 만들어냅니다.

> bring ~ in: 재킷을 가지고(bring) 안으로(in) 오다 # “안으로 들여오다”
>
> step in: 발을 딛고(step) 상황 안으로(in) 들어가다 # “개입하다 / 나서다”
>
> turn ~ in: 서류를 돌려서(turn) 내 바운더리 안으로(in) 밀어 넣다 # “제출하다”

in 뒤에 명사가 없으면 우선 ‘안으로’라는 기본 그림을 떠올리세요. 그리고 in이 앞의 동사와 강하게 붙어 있다면, 무리하게 쪼개지 말고 동사의 행동이 '안으로' 향해 완성된 하나의 표현처럼 자연스럽게 묶어 읽어야 합니다.

in that S + V

알아두면 좋은 표현입니다. 보통 '~라는 점에서'라고 외우지만, 원리는 일반적인 in과 완벽히 똑같습니다. in 뒤에는 명사가 와야 합니다. 그런데 단어 하나가 아니라 문장 전체를 넣고 싶을 때, 영어는 "이제부터 명사 자리에 문장이 들어갑니다"라는 표시로 that을 붙여줍니다. 즉, in [that S + V]는 "[S가 V하다는 사실] 그 테두리 안에서 보면"이라는 뜻입니다.

> This theory is useful in that it explains human behavior.
> (이 이론은 유용하다. 인간의 행동을 설명한다는 그 사실 안에서[그 점에서].)

특이한 표현 / 관용적 표현

아래 표현들은 전부 in의 본질(안쪽 / 안으로)이 유지된 채 굳어져 버린 표현입니다. 한 덩어리로 익히는 것이 안전합니다.

I arrived in time for the meeting. (회의에 제때 도착했다.)

She left in a hurry. (그녀는 서둘러 떠났다.)

He is in trouble with the law. (그는 법적인 곤경에 처해 있다.)

She is in charge of the project. (그녀가 그 프로젝트를 책임지고 있다.)

I have nothing in common with him. (나는 그와 공통점이 없다.)

Please let me know in advance. (미리 알려 주세요.)

In a way, he is right. (어떤 면에서는 그가 맞다.)

I was in the middle of a call. (나는 통화 도중에 있었다.)

In the long run, honesty pays off. (장기적으로 보면 정직은 보상받는다.)

In fact, the results were better than expected. (사실은 그 결과가 예상보다 더 좋았다.)

In addition, the company plans to hire more staff next year. (게다가 그 회사는 내년에 직원을 더 채용할 계획이다.)

In terms of cost, this option is more practical. (비용의 측면에서 이 선택지가 더 실용적이다.)

In this way, students can learn more effectively. (이런 식으로 학생들은 더 효과적으로 배울 수 있다.)

In other words, the plan was too expensive to continue. (다시 말해 그 계획은 계속하기에는 너무 비용이 많이 들었다.)

In response to the criticism, the company changed its policy. (그 비판에 대응하여 그 회사는 정책을 바꾸었다.)

Competitive incentives sometimes result in lower task effort. (경쟁 유인은 때때로 과제 수행 노력을 오히려 낮추는 결과를 낳는다.)

정리

in은 전치사입니다. 그래서 기본적으로 뒤에 명사가 와야 하며, [in + 명사]는 항상 하나의 의미 덩어리로 작동합니다. 하지만 in 뒤에 명사가 없으면 뜻은 '~안에'에서 '안으로'로 바뀝니다.

▶ 읽을 때의 처리 기준
뒤에 명사 있음 → [in + 명사] 한 덩어리
명사 없음 → 안으로(이동)

[심층 사고 훈련 : Deep Dive]

Q. He is in the car.와 He got in.에서 같은 in인데도 그림이 완전히 달라지는 결정적인 기준은 무엇일까요?

정답: in 뒤에 '명사'가 있는지 없는지의 차이입니다.

해설: in을 보면 무작정 뜻부터 떠올리면 안 됩니다. 뒤에 명사(the car)가 붙어 있으면 그 공간 '안에 머무르는 정지된 상태(전치사)'를 뜻하고, 명사 없이 혼자 쓰이면 안쪽을 향해 쏙 들어가는 '이동(부사)'을 뜻합니다.

[1초 스피드 체크 : Speed Check]

▶ 다음 문장들을 읽고, in이 그리는 정확한 뉘앙스에 1초 만에 체크해 보세요.

1. She walked in.

Q. 여기서 in을 '~안에'라고 해석하면 독해가 꼬이는 이유는?

[ ] A. 과거 시제 동사 뒤에 왔기 때문이다.

[ ] B. 뒤에 명사가 없으므로, '안으로'라는 이동의 방향을 나타내기 때문이다.

정답: B / [해설] 명사가 없으므로 in은 전치사가 아니라 부사 역할을 합니다. 위치를 나타내는 것이 아니라, 밖에서 안으로 들어가는 '움직임' 자체를 말합니다.

2. He came in the room. (방 안으로 들어왔다)

Q. 한국어로는 자연스러운데, 영어로 썼을 때 문법적으로 어색한 이유는?

[ ] A. [in + 명사]는 정지된 상태인데, come이라는 이동 동사와 부딪히기 때문이다.

[ ] B. room 앞에는 in 대신 항상 at을 써야 하기 때문이다.

정답: A / [해설] in the room은 방 안에 있는 정지된 상태를 나타내고, come은 이동을 나타냅니다. 그래서 He came in the room은 어색합니다. 방 안으로 들어오는 이동을 분명히 하려면 into the room을 써서 He came into the room.이라고 하거나, 명사 없이 He came in.이라고 써야 자연스럽습니다.

3. He is in trouble. / She is in charge of the project.

Q. 눈에 보이는 장소가 아닌데도 in이 쓰인 이유는?

[ ] A. '문제'나 '책임'이라는 눈에 보이지 않는 추상적인 영역(테두리) 안에 놓인 상태를 나타내기 때문이다.

[ ] B. in은 어떤 상황이든 무조건 쓸 수 있는 만능 전치사이기 때문이다.

정답: A / [해설] 물리적 공간이 아니더라도, in은 특정 상황, 상태, 범위의 '안쪽'을 설정하는 강력한 테두리 역할을 합니다.

4. I arrived in time for the meeting.

Q. 여기서 in과 time을 쪼개어 해석하면 안 되는 이유는?

[ ] A. 시간 앞에는 전치사를 해석하지 않는 것이 원칙이기 때문이다.

[ ] B. in time 자체가 '제시간 안에'라는 상태 범위를 나타내는 하나의 덩어리로 굳어졌기 때문이다.

정답: B / [해설] 이런 관용적 의미 덩어리는 구조 분석을 멈추고 하나의 블록처럼 처리해야 독해의 속도와 리듬이 깨지지 않습니다.

[심층 사고 훈련 : Deep Dive]

Q. 글을 읽다가 in을 만났을 때, 상태와 이동을 헷갈리지 않기 위해 던져야 할 단 하나의 사고 흐름은 무엇인가요?

정답: "뒤에 명사가 있는지 본다."

해설: 명사가 있으면 [in + 명사]를 한 덩어리로 묶어 '어떤 테두리 안의 상태'로 그림을 그리고, 명사가 없으면 '안으로' 들어가는 이동의 방향으로 처리합니다. in은 뜻을 고르는 단어가 아닙니다. 구조를 판별하면 뜻은 자동으로 결정됩니다.

이제 위에서 배운 내용을 실전에 적용해 봅시다. 다음 기출 문장들을 읽으며 in을 만났을 때 뒤에 명사가 있는지 확인하고, 작가가 어떤 '테두리(상태)'나 '이동'을 내 머릿속에 던져주는지 0.001초 만에 스위치를 켜보세요.

[기출 문장 1: 추상적인 영역을 설정하는 in]

Their remarkable works, including influences on modern language development, must be recognized in the field of modern literature. (2026 수능)

사고의 흐름

"현대 문학의 분야 안에서 인정받아야 한다"라고 뒤에서부터 거슬러 오며 한국어 어순으로 조립하느라 멈칫하셨나요? 스위치를 켜세요!

recognized : "인정받아야 한다." (어디서?)

in the field of modern literature : "아, '현대 문학'이라는 눈에 보이지 않는 추상적인 영역(테두리) 안에서구나!"

in을 보는 순간, 인정받는 공간적/추상적 범위를 설정해 준다고 생각하세요. in 뒤에 명사 덩어리가 왔으므로 이동이 아니라 그 영역 '안에 머물러 있는 상태'로 묶어 읽고 훌쩍 넘어가면 됩니다.

[기출 문장 2: 방법과 장소의 테두리를 치는 두 개의 in]

And, in this way, the employer leaves behind no material traces in the places where it was once an employer. (2026 수능)

사고의 흐름

한 문장 안에 in이 두 번 등장합니다.

in this way : 문장 맨 앞에서 in 뒤에 명사(this way)가 왔습니다. "이러한 방식이라는 틀 안에서 (이런 식으로)"라고 상황의 테두리를 먼저 딱 쳐줍니다.

in the places : 고용주가 물질적 흔적을 남기지 않는다고(leaves behind no material traces) 했습니다. 어디에요? 바로 뒤에 in이 나오며 "그 장소들 안에"라고 물리적인 위치를 고정해 줍니다.

이처럼 in은 눈에 보이지 않는 '방식(way)'이든 눈에 보이는 '장소(places)'든, 어떤 명사의 테두리 안쪽 상태를 지정해 주는 아주 명확한 표지판입니다. 뒤에서부터 억지로 해석을 끌어올려 오지 마세요. in이 나올 때마다 작가가 쳐주는 테두리 안으로 시선을 옮겨가며 순서대로 그림을 그리면 됩니다.

수능 기출 문장

[18] I estimate that 50 students and teachers from our school would like to participate in it.

[20] At the 2015 Fortune Most Powerful Women Summit, Ginni Rometty offered this advice: “When did you ever learn the most in your life?

[21] At one particular retreat, there were eight people in the circle, and I slowly handed tennis balls to one person to start throwing around the circle.

[21] If N equals the number of people in the circle, then the maximum number of balls you can have in motion is N minus 1.

[21] One exercise in teamwork I do at a company retreat is to put the group in a circle.

[22] Sensory-specific satiety is defined as a decrease in appetite, or the subjective liking for the food that is consumed, with little change in the hedonics of uneaten food.

[22] Small changes in the sensory properties of foods are sufficient to increase food intake.

[23] In addition to protecting the rights of authors so as to encourage the publication of new creative works, copyright is also supposed to place reasonable time limits on those rights so that outdated works may be incorporated into new creative efforts.

[23] Supporters of such legislation like to defend these increases with tales of starving writers and their impoverished descendants, but in reality the beneficiaries are more likely to be transnational publishing companies.

[24] The above graph shows the sales of four types of ethical produce in the UK in 2010 and 2015.

he

#9 빈도 55

단어 설명 (뜻/사용법)

대명사는 영어에서 가장 기본입니다. 그래서 수능에서도 매년 1~2문제씩 꾸준히 출제됩니다. he를 그는이라고 읽지 말고, 문맥에 맞춰 동현이는, Brian은, 그 연구원은처럼 원래 이름이나 명사로 바꿔 읽어야 합니다.

he = 앞에 나온 대상을 다시 가리키는 말

> I saw a man in the park. He was playing the guitar...

여기서 He를 그는이라고 읽지 마세요. 머릿속에서는 즉시 앞의 a man을 끌고 와서 그 남자가 기타를 치고 있었구나라고 구체적인 장면이 떠올라야 합니다. he는 앞에 나온 대상을 다시 가리키는 말입니다. 그리고 he가 항상 남자만 가리키는 것도 아닙니다. 앞에 나온 남자뿐 아니라, 수컷 동물처럼 he로 받는 대상도 있습니다.

[수능 핵심] 지문에 남성 인물이 두 명 이상 등장할 때의 he

수능 지칭 추론 문제의 대부분은 이 패턴입니다. 지문에 아버지와 아들, 왕과 신하, 사장과 직원처럼 남성 인물이 두 명 이상 등장합니다.

> The father asked his son to clean the room, but he refused.

이때 he는 누구일까요? 모양만 보고는 알 수 없습니다. 문맥상 청소를 거절할 사람은 아들입니다. 수능에서 he를 만났을 때 남성 인물이 둘 이상이라면, 0.001초 멈추고 이 행동을 한 주체가 누구인지 반드시 문맥으로 따져서 원래 이름으로 바꿔 읽어야 합니다.

he said, he argued, he believed, he thought 같은 표현이 나오면, 단순히 그는이라고 읽고 넘어가지 말고 지금 이 말이나 생각의 주체가 앞의 누구인지를 정확히 찾아야 합니다. 수능에서는 누가 행동했는지뿐 아니라 누가 말했고, 누가 주장했고, 누가 믿었는지를 놓치지 않는 것이 중요합니다.

his의 핵심은 인물 정보를 계속 붙잡아 두는 데 있습니다

his는 뒤에 명사가 있느냐 없느냐에 따라 역할이 달라질 수 있습니다. 기준은 간단합니다.

> His car is outside. 뒤에 명사가 있음 → 그 남자의 차
>
> This bag is his. 뒤에 명사가 없음 → 이 가방은 그 남자의 것

his research, his dream, his belief, his wife, his students, ... 이런 표현이 나오면 그의라고 하지 말고, 누구의 연구인지, 누구의 꿈인지, 누구의 믿음인지 원래 이름을 다시 넣어서 읽어야 합니다.

그리고, 그 남자의 친구 중 한 명이라고 할 때는 a friend of him이 아니라 a friend of his라고 씁니다. 이 표현은 그 사람 자체가 아니라, 그 사람이 가진 친구들 중 한 명이라는 뜻입니다.

특정한 남자가 아니라 일반적인 한 사람을 가리키는 he

수능에서 he는 늘 앞에 나온 특정 남자를 가리키는 것만은 아닙니다. 문맥에 따라서는 특정 남자가 아니라 사람 일반을 뜻하는 경우도 있습니다. 예를 들어 someone, a person, a child, the consumer, the reader 같은 말이 먼저 나오고, 뒤에서 he나 his가 그 대상을 가리키는 경우가 있습니다. 이때는 앞에 나온 일반적인 한 사람을 다시 가리키는구나라고 이해해야 합니다. 이런 용법은 고전이나 철학 지문에서 자주 보이지만, 꼭 그런 글에서만 나오는 것은 아닙니다.

he or she / his or her / him or her

현대 영어에서는 성별을 한쪽으로 정하지 않고 한 사람을 가리킬 때 he or she, his or her, him or her를 자주 씁니다.

> In a pickup game of basketball played among friends, everyone is expected to call his or her own fouls...

여기서 his or her는 특정 남자나 특정 여자를 가리키는 것이 아닙니다. 각자의로 읽어야 합니다.

> He or she is drawn into the book.

이 문장도 마찬가지입니다. he or she는 어떤 특정 인물이 아니라 독자 일반을 가리킵니다. 이런 표현이 나오면 남자냐 여자냐를 따질 게 아니라, 성별을 정하지 않은 일반적 단수 인칭 표현이구나라고 생각해야 합니다.

▶ 읽을 때의 처리 기준 (he)
he를 보면, 앞에 나온 인물이나 개체를 찾아 원래 이름으로 바꿔 읽는다.

[심층 사고 훈련 : Deep Dive]

Q. 수능 지문을 읽을 때 he를 무작정 그는이라고 읽으면 가장 위험한 순간은 언제인가요?

정답: 지문 속에 남성 인물이 두 명 이상 등장할 때, 그리고 말과 생각과 주장의 주체를 정확히 추적해야 할 때입니다.

해설: 그는이라고 뭉뚱그려 읽으면, 글 중간부터 이 행동을 한 사람이 누구인지, 이 말을 한 사람이 누구인지, 이 생각을 가진 사람이 누구인지가 전부 섞여버립니다. he를 보는 순간 원래 이름으로 치환해서 읽어야 글의 흐름이 유지됩니다.

[1초 스피드 체크 : Speed Check]

▶ 다음 문장들을 읽고, he(his)가 요구하는 정확한 사고의 흐름에 1초 만에 체크해 보세요.

The boss called John into the office because he made a critical error.

Q. 여기서 he를 읽는 올바른 뇌의 스위치는?

[ ] A. 그냥 그는이라고 해석하고 부드럽게 넘어간다.

[ ] B. 사장과 John 중 치명적인 실수를 한 사람이 누구인지 문맥으로 따져본다.

정답: B
해설: 수능 지칭 추론의 전형적인 패턴입니다. 상식적으로 불려간 John이 실수를 한 주체이므로, he 자리에 John을 넣어서 읽어야 완벽한 독해가 됩니다.

His idea was brilliant, but the final decision wasn't his.

Q. 한 문장에 두 번 쓰인 his의 역할 차이는?

[ ] A. 둘 다 명사를 꾸며 주는 역할이다.

[ ] B. 첫 번째는 명사를 꾸미고, 두 번째는 명사 없이 혼자 쓰여 그의 것이라는 뜻이 된다.

정답: B
해설: his는 뒤에 명사가 있는지 없는지에 따라 역할이 달라집니다. 하지만 독해에서는 둘 다 결국 앞에 나온 인물에게 다시 연결해 읽는 것이 핵심입니다.

He looked tired, so I decided not to bother him.

Q. 여기서 him을 새로운 인물로 착각하지 않으려면?

[ ] A. he와 him은 자리만 달라졌을 뿐 같은 대상을 가리킨다는 점을 인식한다.

[ ] B. him은 무조건 다른 사람이라고 외운다.

정답: A
해설: he와 him은 문장 안에서 역할만 달라진 것입니다. 가리키는 대상은 같습니다.

Everyone is expected to call his or her own fouls.

Q. 여기서 his or her를 읽는 가장 좋은 방법은?

[ ] A. 어떤 특정 남자와 여자를 가리킨다고 읽는다.

[ ] B. everyone을 받아서 각자의라고 읽는다.

정답: B
해설: his or her는 성별을 한쪽으로 정하지 않은 일반적 단수 인칭 표현입니다. 특정 인물을 찾는 것이 아니라 everyone과 연결해야 합니다.

He believed that human societies were moving towards more rational forms...

Q. 여기서 He를 읽을 때 가장 중요한 것은?

[ ] A. 그냥 그는이라고 번역하고 내용만 따라간다.

[ ] B. 앞 문맥에서 이 믿음을 가진 사상가나 학자가 누구인지 찾아 그 이름으로 바꿔 읽는다.

정답: B
해설: 수능에서는 he가 단지 인물을 가리키는 데 그치지 않고, 주장과 믿음의 출처를 추적하게 만드는 경우가 많습니다.

이제 위에서 배운 내용을 실전에 적용해 봅시다. 다음 기출 문장들을 읽으며 he나 his를 무작정 그, 그의라고 번역하는 낡은 습관을 버리세요. 단어를 만나는 0.001초의 순간, 이 he가 앞에 나온 누구를 다시 가리키는지, 이 his가 누구의 정보인지를 먼저 확인한 뒤 원래 이름으로 바꾸는 연습을 해야 합니다.

[기출 문장 1: 주인공의 이름표를 끈질기게 추적하는 his]

Max Kleiber, a pioneer in the study of animal biology, was best known for his research on animal nutrition and metabolism. (2026 수능)

사고의 흐름

was best known for his research → 그의 연구로 잘 알려져 있었다

독해 스위치 작동: 여기서 his는 막연한 그의가 아닙니다. 문장 맨 앞에 나온 Max Kleiber의 연구라고 정확히 원래 이름을 넣어서 읽어야 인물 정보가 흩어지지 않습니다.

[기출 문장 2: 성별을 넓게 받는 일반적 단수 인칭 표현]

In a pickup game of basketball played among friends, everyone is expected to call his or her own fouls… (2026 수능)

사고의 흐름

everyone is expected to call his or her own fouls → 모두가 각자의 파울을 선언할 것으로 기대된다

독해 스위치 작동: 앞에 특정 남성이 등장한 것이 아닙니다. his or her는 everyone을 받아 주는 표현이므로 그 사람의라고 읽지 말고 각자의로 읽어야 합니다.

[기출 문장 3: 주장과 믿음의 주체를 추적하는 He]

He believed that human societies were moving towards more rational forms… (2026 수능)

사고의 흐름

He believed that… → 앞에서 나온 그 사상가가 이렇게 믿었다

독해 스위치 작동: 이 문장은 내용만 따라가면 안 됩니다. 앞 문맥에서 누가 이 믿음을 말하고 있는지 찾아야 합니다. He 자리에 그 인물의 이름을 넣고 읽어야, 이 주장과 관점의 출처를 놓치지 않습니다.

수능 기출 문장

[25] He holds the distinction of being the first and only photographer to be presented with the Grammy Trustees Award.

[25] He formed special bonds with the artists he worked with and those relationships helped him capture some of his most vivid and iconic imagery.

[25] He started as a professional photographer in 1959.

[25] He was given unrivaled access to rock's biggest artists, including the Rolling Stones, Bob Dylan, and Ray Charles.

[25] He was passionate about his work up until the end.

[25] He was the only photographer granted backstage access for the Beatles' final full concert and also shot the Rolling Stones on their historic 1972 tour.

[25] Over a 50-year career, the photographs he took appeared on more than 500 album covers.

[25] “I have no kids,” he used to say.

[30] About fifteen months later, he was surprised to receive yet another letter from Cassady, especially since he hadn’t thanked ⑤ him for his original advice.

[30] Adams got inspired and submitted some cartoons, but ③ he was quickly rejected.

that

#10 빈도 53

단어 설명 (뜻/사용법)

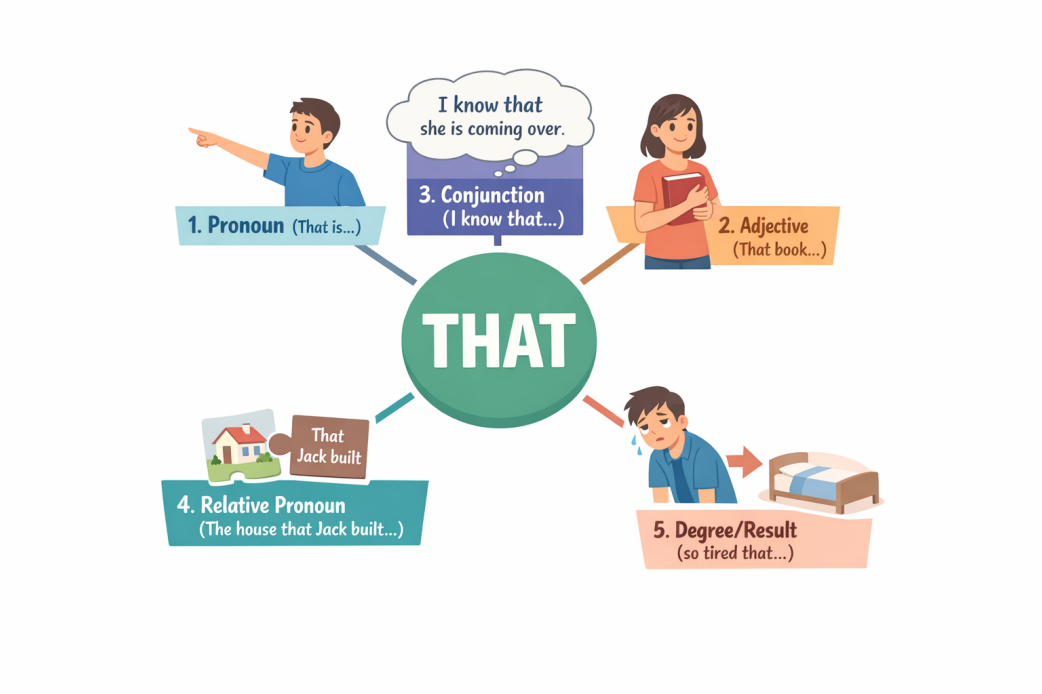

겉모습은 하나, 역할은 다섯 개

that은 하나의 단어처럼 보이지만, 실제로는 문장에서 맡는 역할에 따라 완전히 다른 다섯 얼굴을 가지고 있습니다.
영어를 오래 공부했는데도 문장을 읽다가 자주 멈추게 만드는 단어가 있습니다. 뜻은 아는 것 같은데, 문장 안에서는 자꾸 역할이 달라지는 단어, 바로 that입니다. 어떤 문장에서는 '저것'이고, 어떤 문장에서는 뜻도 없는 것처럼 보이고, 어떤 문장에서는 앞의 명사를 길게 끌고 가며 설명을 시작합니다. 심지어 어떤 경우에는, 말의 세기를 조절하는 장치로까지 쓰입니다. 문제는 겉모습이 전부 같다는 것입니다. 전부 that인데, 문장에서 하는 일은 전혀 다릅니다. 그래서 that을 뜻으로 외우면 문장은 계속 막히고, 역할로 보기 시작하면 그때부터 갑자기 문장이 이해되기 시작합니다.

이 장에서는 that이라는 하나의 단어가 문장 안에서 어떤 역할로 변신하는지를 딱 다섯 가지로 나누어 정리합니다. 겉모습은 하나지만, 문장에서의 기능은 다섯 가지. 이 구분이 보이기 시작하면, that은 더 이상 헷갈리는 단어가 아니라 문장 구조를 알려주는 표지판이 됩니다.

1. 저것 (대명사)

손에 닿지 않는, 비교적 멀리 있는 대상을 가리킬 때 씁니다.

눈에 보이거나 이미 말한 대상을 다시 가리키는 용도입니다.

Look at the man by the door. That is my father. (문 옆에 있는 남자를 봐. 저분이 우리 아버지야.)

He told me to quit the job. I don't like that. (그는 나에게 일을 그만두라고 했어. 난 그 말(그 상황)이 마음에 안 들어.)

2. 저/그 (형용사)

명사 바로 앞에서 이미 보이거나 언급된 대상 하나를 콕 집어 가리킵니다.

Do you see the boy over there? That boy is my cousin. (저기 있는 소년 보여? 저 소년이 내 사촌이야.)

She suggested traveling alone. I don't like that idea. (그녀는 혼자 여행하는 걸 제안했어. 난 저 아이디어가 별로야.)

3. 명사 대신에 문장이 온다는 표시 (접속사)

여기서 that은 뜻이 없습니다. 명사가 올 자리에 명사 대신에 문장이 온다는 표시의 접속사입니다.

I know that I am strong.

It is strange that he left early.

4. 명사를 문장으로 설명하겠다는 표시 (관계사)

앞에 나온 명사(집, 소녀, 영화 등)를 문장으로 길게 설명할 때 사용하는 연결 장치입니다.

The house that Jack built is huge. (그 집, 즉 잭이 지은 그 집은 엄청 커.)

*that = the house. 따라서, that Jack built의 뜻은 '그 집을 Jack이 지었다'.

I met a girl that smiled at me. (한 소녀를 만났어, 나를 보고 웃어준 그 소녀 말이야.)

*that = the girl. 따라서, that smiled at me의 뜻은 '그 소녀가 나를 보고 웃었다'.

I remember the day that we first met. (나는 우리가 처음 만났던 그 날을 기억한다.)
*that = on which (when).

This is the reason that I called you. (이것이 내가 너에게 전화한 이유다.)
*that = for which (why).

5. 특이하게 사용하는 that

so ~ that ~: 혼자 쓰이지 않고 주로 so나 such와 짝을 지어, 앞에서 한 말이 어느 정도였는지 결과로 마무리합니다.

I was so tired that I fell asleep. (너무 피곤했어. 그 결과로 잠들어 버렸어.)

so that ~: ~하기 위해

As such, at many factories, the workday is divided into eight-hour shifts, so that there will always be people on hand to keep the widget machines humming. (이처럼 많은 공장에서는 근무일을 8시간 교대로 나누는데, 그 목적은 기계를 계속 돌아가게 할 사람들이 언제나 현장에 있도록 하기 위해서이다.)

말의 세기 강조:

He is not that smart. (그가 그렇게까지 똑똑하진 않아.)

It is ~ that ~ (가주어-진주어): 주어가 너무 길 때, 그 자리에 가짜 주어(It)를 놓고 진짜 주어(that + 문장)는 뒤로 보냅니다. 이때 that은 '진짜 주어가 시작된다'는 신호입니다.

It is strange that he left early. (이상하다 / 그가 일찍 떠난 것은.)

It is ~ that ~ (강조구문): 문장에서 강조하고 싶은 부분을 It is와 that 사이에 쏙 집어넣어 "바로 ~이다"라고 힘을 줍니다. 수능 독해에서 필자의 핵심 주장을 찾을 때 매우 중요한 힌트가 됩니다.

It was John that broke the window. (창문을 깬 것은 바로 존이었다.)
It is in this room that the meeting will be held. (회의가 열릴 곳은 바로 이 방이다.)

[관용적 표현 추가]

독자들이 문장에서 만났을 때 당황할 수 있는 that의 특이한 표현들입니다.

Now that ~ (이제 ~이니까):

Now that you are here, we can start. (네가 여기 왔으니까, 이제 시작하자.)

In that ~(~라는 점에서): in that은 because와 의미가 비슷합니다. 글을 쓸 때는 in that보다 뜻이 더 명확한 because를 사용하는 것이 좋습니다.

He is lucky in that he has good friends. (좋은 친구들이 있다는 점에서 그는 운이 좋아.)

He is lucky because he has good friends.

Given that ~ (~을 고려해 볼 때): 수능 빈출 표현입니다.

Given that he is inexperienced, he did a great job. (그가 경험이 부족하다는 점을 고려하면, 그는 일을 아주 잘했다.)

Seeing that ~ (~인 것을 보면):

Seeing that it's raining, we should stay indoors. (비가 오는 것을 보니, 우리는 실내에 있어야겠다.)

That is~ (즉, 다시 말해):

That is, critics and laypeople alike could obtain new music simultaneously. (즉, 평론가와 일반인 모두가 동시에 새로운 음악을 얻을 수 있었다.)

That is, they seem to have an innate drive to imitate others... (다시 말해, 그들은 다른 사람들을 모방하려는 타고난 충동을 가지고 있는 것 같다...)

정리

저것 (대명사)

저/그 + 명사 (형용사)

명사 대신 문장이 온다는 표시 (접속사)

명사를 문장으로 설명하겠다는 표시 (관계사)

정도/결과, 강조 구문, 가주어-진주어 등 특이한 형태

▶ 읽을 때의 처리 기준 (that)

뒤에 명사 → 저/그 + 명사

뒤에 문장 → 명사 대신에 문장이 온다

명사 + that + 문장 → 앞의 명사를 문장으로 설명

so / such ~ that → 얼마나 그런지, 그 결과로

It is ~ that ~ → 강조할 내용이 사이에 있거나, 진짜 주어가 뒤에 있다는 신호

[심층 사고 훈련 : Deep Dive]

Q. 다음 문장들을 읽을 때, that을 '저것'이라고 해석하면 안 되는 이유는 무엇일까요?

I know that I am strong. It is strange that he left early.

정답: that 뒤에 완벽한 문장이 따라오고 있기 때문입니다.
해설: 여기서 that은 특정한 뜻을 가진 단어가 아닙니다. 첫 번째 문장에서는 "지금부터 명사 자리에 문장이 통째로 들어갑니다"라고 알려주는 접속사이고, 두 번째 문장에서는 "진짜 주어는 뒤에 있습니다"라고 알려주는 구조적 표지판(가짜 주어 구문)입니다. that을 해석하려 들지 말고, 덩어리를 묶는 신호로 처리해야 합니다.

[1초 스피드 체크 : Speed Check]

▶ 다음 문장들을 읽고, 형태는 같지만 역할이 다른 that의 진짜 정체에 1초 만에 체크해 보세요.

1. That is my father. vs I don't like that idea.

Q. 두 문장에서 that의 역할 차이는?

[ ] A. 첫 번째는 혼자서 대상을 가리키고(대명사), 두 번째는 뒤의 명사를 콕 집어 꾸며준다(형용사).

[ ] B. 둘 다 '저것'이라는 완벽히 똑같은 뜻이다.

정답: A / [해설] 첫 번째 that은 그 자체로 명사(저분) 역할을 하지만, 두 번째 문장에서 that을 혼자 대명사처럼 해석하면 문장 구조가 깨집니다. that idea를 한 덩어리로 묶어 읽어야 합니다.

2. I met a girl that smiled at me.

Q. 여기서 that을 접속사('그리고')처럼 읽으면 생기는 치명적인 오해는?

[ ] A. 문장이 뚝 끊어져서 '내가 만난 소녀'와 '나를 보고 웃은 사람'이 각기 다른 두 명인 것처럼 꼬이게 된다.

[ ] B. 과거 시제와 현재 시제가 충돌하게 된다.

정답: A / [해설] that smiled at me는 새로운 정보가 아니라 앞의 girl을 설명하는 관계사입니다. 앞의 명사를 문장으로 설명한다는 신호로 받아들여야 합니다.

3. I was so tired that I fell asleep. / He is not that smart.

Q. 여기서 that은 명사도 아니고 앞말을 설명하지도 않습니다. 그렇다면 무슨 역할일까요?

[ ] A. '그 결과 ~하다' 또는 '그렇게까지'처럼 말의 세기(정도)를 조절하고 마무리하는 역할이다.

[ ] B. 문법적으로 아무 의미 없이 자리만 차지하는 단어이다.

정답: A / [해설] so ~ that 구문에서는 강도가 얼마나 센지 그 결과를 이끌어내며, not that ~에서는 거리 개념이 추상적으로 확장되어 '그 정도로'라는 말의 세기를 조절합니다.

4. He is lucky in that he has good friends.

Q. 수능과 모의고사에 자주 나오는 in that 구조의 올바른 사고방식은?

[ ] A. '저것 안에서'라고 물리적인 장소로 직역한다.

[ ] B. '~라는 점(사실)에서'라는 의미로, because처럼 이유나 근거를 덧붙이는 덩어리로 읽는다.

정답: B / [해설] in that 뒤에 문장이 오므로, 명사 자리에 문장이 들어왔다는 감각으로 처리하여 앞선 내용에 대한 이유를 보충 설명합니다.

[심층 사고 훈련 : Deep Dive]

Q. 변화무쌍한 that을 만났을 때, 독해 속도를 늦추지 않기 위해 던져야 할 단 하나의 질문은 무엇인가요?

정답: "지금 이 that은 무슨 역할을 하고 있지?"

해설: 가리키고 있는가(대명사/형용사)? 명사 자리에 문장을 붙이고 있는가(접속사)? 앞 명사를 설명하는가(관계사)? 정도나 결과를 마무리하는가(부사)? 이 질문이 머릿속에 자동으로 켜지면, that은 더 이상 독해를 가로막는 장애물이 아니라 문장 구조를 보여주는 내비게이션이 됩니다.

이제 위에서 배운 내용을 실전에 적용해 봅시다. 다음 기출 문장들을 읽으며 that을 만났을 때 멈칫하지 말고, "이 that이 지금 명사를 대신하고 있는지, 명사를 설명하고 있는지, 아니면 문장 구조의 신호를 보내고 있는지" 0.001초 만에 스위치를 켜보세요.

[기출 문장 1: 명사를 문장으로 길게 설명하는 that (관계사)]

Therefore, I am encouraging you to submit a proposal for a new club that you would like to create. (2026 수능)

사고의 흐름

문장을 쭉 읽어 나가다가 that을 만났습니다. 여기서 that을 '그것'이라고 해석하면 뒷말과 엉켜버립니다.

a new club : "새로운 동아리." (어떤 동아리?)

that : "아, 앞서 말한 '새로운 동아리'가 어떤 것인지 이제부터 문장으로 설명해 주겠구나!"

you would like to create : "네가 만들고 싶어 하는 (바로 그 동아리)"

여기서 that은 앞의 명사(club)와 뒤의 설명(you would like to create)을 연결해 주는 튼튼한 다리입니다. "네가 만들고 싶어 하는 새로운 동아리"라고 한 덩어리로 묶어서 그림을 그리며 넘어가세요.

[기출 문장 2: 명사 자리에 문장이 통째로 들어왔음을 알리는 that (접속사)]

We almost universally accept that playing video games is a pleasant break. (2025 수능)

사고의 흐름

We accept : "우리는 받아들인다." (무엇을?)

that : "아, 받아들이는 내용이 단어 하나가 아니라 문장 전체구나!" (접속사 신호)

playing video games is... : "비디오 게임을 하는 것이 즐거운 휴식이라는 (그 사실을)"

여기서 that은 accept의 목적어 자리에 깃발을 꽂고 "뒤에 완전한 문장이 따라옵니다"라고 알려주는 신호입니다. that 이하 전체를 '[ ]'로 묶어서 하나의 명사처럼 처리하세요.

수능 기출 문장

[18] I have read from your notice that the East End Seaport Museum is now offering a special program, the 2017 Bug Lighthouse Experience.

[18] I estimate that 50 students and teachers from our school would like to participate in it.

[19] It was also so hot and humid that I could not enjoy the tour fully.

[21] What this demonstrates is that it's equally important to the success of the exercise that the person you're throwing to catches the ball as that you are able to catch the ball.

[22] Sensory-specific satiety is defined as a decrease in appetite, or the subjective liking for the food that is consumed, with little change in the hedonics of uneaten food.

[23] And note that copyright laws serve a dual purpose.

[23] In addition to protecting the rights of authors so as to encourage the publication of new creative works, copyright is also supposed to place reasonable time limits on those rights so that outdated works may be incorporated into new creative efforts.

[28] If the evidence indicates that the charity is really helping others, they make a substantial donation.

[28] In many cases the donation is so small — $10 or less — that if they stopped ⑤ to think, they would realize that the cost of processing the donation is likely to exceed any benefit it brings to the charity.

[28] Knowing that they are giving makes ④ them feel good, regardless of the impact of their donation.

have

#11 빈도 45 설명 잠금

단어 설명 (뜻/사용법)

샘플북은 단어 설명을 10개까지만 제공합니다.
나머지 설명은 **peshare.com 정식판**에서 이어집니다.

수능 기출 문장

[18] I have read from your notice that the East End Seaport Museum is now offering a special program, the 2017 Bug Lighthouse Experience.

[18] The program would be a great opportunity for our students to have fun and experience something new.

[19] The start of the boat tour was far from what I had expected.

[20] To become a better leader, you have to step out of your comfort zone.

[20] You have to challenge yourself.

[20] You have to challenge the conventional ways of doing things and search for opportunities to innovate.

[20] You have to venture beyond the boundaries of your current experience and explore new territory.

[21] If N equals the number of people in the circle, then the maximum number of balls you can have in motion is N minus 1.

[21] You have to be equally skilled at both.

[22] The recovery of appetite or the motivation to eat is apparent to anyone who has consumed a large meal and is quite full, and does not require additional energy or nutrients to meet their daily needs, but decides to consume additional calories after seeing the dessert cart.

they

#12 빈도 41 설명 잠금

단어 설명 (뜻/사용법)

샘플북은 단어 설명을 10개까지만 제공합니다.
나머지 설명은 **peshare.com 정식판**에서 이어집니다.

수능 기출 문장

[22] A greater variety of food leads people to eat more than they would otherwise.

[22] As a result of sensory-specific satiety, when people consume a variety of foods, they tend to overeat.

[22] The recovery of appetite or the motivation to eat is apparent to anyone who has consumed a large meal and is quite full, and does not require additional energy or nutrients to meet their daily needs, but decides to consume additional calories after seeing the dessert cart.

[23] Individual authors and photographers have rights to their intellectual property during their lifetimes, and their heirs have rights for 70 years after the creator's death, so any publication less than 125 years old has to be checked for its copyright status.

[23] Supporters of such legislation like to defend these increases with tales of starving writers and their impoverished descendants, but in reality the beneficiaries are more likely to be transnational publishing companies.

[25] He was the only photographer granted backstage access for the Beatles' final full concert and also shot the Rolling Stones on their historic 1972 tour.

[28] If the evidence indicates that the charity is really helping others, they make a substantial donation.

[28] In many cases the donation is so small — $10 or less — that if they stopped ⑤ to think, they would realize that the cost of processing the donation is likely to exceed any benefit it brings to the charity.

[28] Knowing that they are giving makes ④ them feel good, regardless of the impact of their donation.

[28] Those who give small amounts to many charities are not so interested in whether what they are ③ doing helps others — psychologists call them warm glow givers.

it

#13 빈도 38 설명 잠금

단어 설명 (뜻/사용법)

샘플북은 단어 설명을 10개까지만 제공합니다.
나머지 설명은 **peshare.com 정식판**에서 이어집니다.

수능 기출 문장

[18] I estimate that 50 students and teachers from our school would like to participate in it.

[18] Would you please let me know if it is possible to make a group reservation for the program for Saturday, November 18?

[19] It was also so hot and humid that I could not enjoy the tour fully.

[20] I guarantee you'll tell me it was a time you felt at risk."

[21] Because it's almost impossible to throw and catch at the same time.

[21] If you're less concerned about how you deliver information than with how you receive it, you'll ultimately fail at delegation.

[21] People are much more concerned about catching the ball than throwing it.

[21] What this demonstrates is that it's equally important to the success of the exercise that the person you're throwing to catches the ball as that you are able to catch the ball.

[28] In many cases the donation is so small — $10 or less — that if they stopped ⑤ to think, they would realize that the cost of processing the donation is likely to exceed any benefit it brings to the charity.

[28] Those who donate to one or two charities seek evidence about what the charity is doing and ② what it is really having a positive impact.

as

#14 빈도 36 설명 잠금

단어 설명 (뜻/사용법)

샘플북은 단어 설명을 10개까지만 제공합니다.
나머지 설명은 **peshare.com 정식판**에서 이어집니다.

수능 기출 문장

[19] However, as the boat slid into the Bay Park Canal, all of a sudden my mother shouted, “Look at the mangroves!”

[19] The mangrove forest alongside the canal thrilled me as we entered its cool shade.

[21] What this demonstrates is that it’s equally important to the success of the exercise that the person you’re throwing to catches the ball as that you are able to catch the ball.

[22] As a result of sensory-specific satiety, when people consume a variety of foods, they tend to overeat.

[22] Sensory-specific satiety is defined as a decrease in appetite, or the subjective liking for the food that is consumed, with little change in the hedonics of uneaten food.

[23] In addition to protecting the rights of authors so as to encourage the publication of new creative works, copyright is also supposed to place reasonable time limits on those rights so that outdated works may be incorporated into new creative efforts.

[23] Therefore, the extended copyright protection frustrates new creative endeavors such as including poetry and song lyrics on Internet sites.

[24] ④ The sales of Fairtrade in 2015 were twice as high as those in 2010.

[25] He started as a professional photographer in 1959.

[25] The late photographer Jim Marshall is regarded as one of the most celebrated photographers of the 20th century.

for

#15 빈도 35 설명 잠금

단어 설명 (뜻/사용법)

샘플북은 단어 설명을 10개까지만 제공합니다.
나머지 설명은 **peshare.com 정식판**에서 이어집니다.

수능 기출 문장

[18] The program would be a great opportunity for our students to have fun and experience something new.

[18] Would you please let me know if it is possible to make a group reservation for the program for Saturday, November 18?

[20] You have to challenge the conventional ways of doing things and search for opportunities to innovate.

[22] For example, subjects who were presented with different shapes of pasta showed increased hedonic ratings and increased energy consumption relative to subjects eating only a single shape of pasta.

[22] Sensory-specific satiety is defined as a decrease in appetite, or the subjective liking for the food that is consumed, with little change in the hedonics of uneaten food.

[23] Individual authors and photographers have rights to their intellectual property during their lifetimes, and their heirs have rights for 70 years after the creator's death, so any publication less than 125 years old has to be checked for its copyright status.

[25] He was the only photographer granted backstage access for the Beatles' final full concert and also shot the Rolling Stones on their historic 1972 tour.

[29] The quest for profit and the search for knowledge cannot coexist in archaeology because of the ① time factor.

[30] About fifteen months later, he was surprised to receive yet another letter from Cassady, especially since he hadn't thanked ⑤ him for his original advice.

[30] One night ① he was watching a PBS-TV program about cartooning, when he decided to write to the host of the show, Jack Cassady, to ask for his advice about becoming a cartoonist.

on

#16 빈도 28 설명 잠금

단어 설명 (뜻/사용법)

샘플북은 단어 설명을 10개까지만 제공합니다.
나머지 설명은 **peshare.com 정식판**에서 이어집니다.

수능 기출 문장

[23] In addition to protecting the rights of authors so as to encourage the publication of new creative works, copyright is also supposed to place reasonable time limits on those rights so that outdated works may be incorporated into new creative efforts.

[23] Therefore, the extended copyright protection frustrates new creative endeavors such as including poetry and song lyrics on Internet sites.

[25] He was the only photographer granted backstage access for the Beatles' final full concert and also shot the Rolling Stones on their historic 1972 tour.

[25] Over a 50-year career, the photographs he took appeared on more than 500 album covers.

[29] On the contrary, archaeologists and assistants from the INA (Institute of Nautical Archaeology) needed more than a decade of year-round conservation before they could even ③ catalog all the finds from an eleventh-century AD wreck they had excavated.

[30] He acted again on Cassady's encouragement, but this time he stuck with it and obviously hit it big.

[32] It's not so much that your memory of last week's lunch has disappeared; if provided with the right cue, like where you ate it, or whom you ate it with, you would likely recall what had been on your plate.

[36] Most consumer magazines depend on subscriptions and advertising.

[39] (⑤) Fish advisories have been issued for many lakes in the United States; these recommend limits on the number of times per month particular species of fish should be consumed.

[40] * homogeneous: 동종의 ** emulate: 따라 하다 Focusing on on-line interaction with people who are engaged in the same specialized area can _____ potential sources of information and thus make it less probable for _____ findings to happen.

with

#17 빈도 28 설명 잠금

단어 설명 (뜻/사용법)

샘플북은 단어 설명을 10개까지만 제공합니다.
나머지 설명은 **peshare.com 정식판**에서 이어집니다.

수능 기출 문장

[21] If you're less concerned about how you deliver information than with how you receive it, you'll ultimately fail at delegation.

[22] For example, subjects who were presented with different shapes of pasta showed increased hedonic ratings and increased energy consumption relative to subjects eating only a single shape of pasta.

[22] Sensory-specific satiety is defined as a decrease in appetite, or the subjective liking for the food that is consumed, with little change in the hedonics of uneaten food.

[23] Supporters of such legislation like to defend these increases with tales of starving writers and their impoverished descendants, but in reality the beneficiaries are more likely to be transnational publishing companies.

[25] He holds the distinction of being the first and only photographer to be presented with the Grammy Trustees Award.

[25] He formed special bonds with the artists he worked with and those relationships helped him capture some of his most vivid and iconic imagery.

[29] But archaeologists are not asked to cooperate with tomb robbers, who also have valuable historical artifacts.

[29] Some prominent journalists say that archaeologists should work with treasure hunters because treasure hunters have accumulated valuable historical artifacts that can reveal much about the past.

[30] He acted again on Cassady's encouragement, but this time he stuck with it and obviously hit it big.

[31] By giving Apocalypse Now a setting that was contemporary at the time of its release, audiences were able to experience and identify with its themes more easily than they would have if the film had been _____.

I

#18 빈도 25 설명 잠금

단어 설명 (뜻/사용법)

샘플북은 단어 설명을 10개까지만 제공합니다.
나머지 설명은 **peshare.com 정식판**에서 이어집니다.

수능 기출 문장

[18] Dear Ms. Diane Edwards, I am a teacher working at East End High School.

[18] I have read from your notice that the East End Seaport Museum is now offering a special program, the 2017 Bug Lighthouse Experience.

[18] I estimate that 50 students and teachers from our school would like to participate in it.

[18] I look forward to hearing from you soon.

[18] Would you please let me know if it is possible to make a group reservation for the program for Saturday, November 18?

[19] But best of all, I was charmed by the native birds, monkeys, and lizards moving among the branches.

[19] I could only see dull gray rocks.

[19] I exclaimed.

[19] I was fascinated by the beautiful leaves and flowers of the mangroves.

[19] It was also so hot and humid that I could not enjoy the tour fully.

we

#19 빈도 24 설명 잠금

단어 설명 (뜻/사용법)

샘플북은 단어 설명을 10개까지만 제공합니다.
나머지 설명은 **peshare.com 정식판**에서 이어집니다.

수능 기출 문장

[18] I estimate that 50 students and teachers from our school would like to participate in it.

[18] The program would be a great opportunity for our students to have fun and experience something new.

[18] We don't want to miss this great opportunity.

[19] The mangrove forest alongside the canal thrilled me as we entered its cool shade.

[32] When we try to recall something from a category that includes as many instances as "lunch" or "wine," many memories compete for our attention.

[34] As we invent more species of AI, we will be forced to surrender more of what is supposedly unique about humans.

[34] Each step of surrender — we are not the only mind that can play chess, fly a plane, make music, or invent a mathematical law — will be painful and sad.

[34] If we aren't unique toolmakers, or artists, or moral ethicists, then what, if anything, makes us special?

[34] Over the past 60 years, as mechanical processes have replicated behaviors and talents we thought were unique to humans, we've had to change our minds about what sets us apart.

[34] We'll spend the next three decades — indeed, perhaps the next century — in a permanent identity crisis, continually asking ourselves what humans are good for.

from

#20 빈도 23 설명 잠금

단어 설명 (뜻/사용법)

샘플북은 단어 설명을 10개까지만 제공합니다.
나머지 설명은 **peshare.com 정식판**에서 이어집니다.

수능 기출 문장

[18] I have read from your notice that the East End Seaport Museum is now offering a special program, the 2017 Bug Lighthouse Experience.

[18] I estimate that 50 students and teachers from our school would like to participate in it.

[18] I look forward to hearing from you soon.

[19] The start of the boat tour was far from what I had expected.

[24] ① In 2015, the sales of each of the four types of ethical produce showed an increase from the sales of its corresponding type in 2010.

[29] On the contrary, archaeologists and assistants from the INA (Institute of Nautical Archaeology) needed more than a decade of year-round conservation before they could even ③ catalog all the finds from an eleventh-century AD wreck they had excavated.

[30] About fifteen months later, he was surprised to receive yet another letter from Cassady, especially since he hadn't thanked ⑤ him for his original advice.

[30] Much to ② his surprise, he heard back from Cassady within a few weeks in the form of a handwritten letter.

[32] When we try to recall something from a category that includes as many instances as "lunch" or "wine," many memories compete for our attention.

[33] In the less developed world, the percentage of the population involved in agriculture is declining, but at the same time, those remaining in agriculture are not benefiting from technological advances.

not

#21 빈도 23 설명 잠금

단어 설명 (뜻/사용법)

샘플북은 단어 설명을 10개까지만 제공합니다.
나머지 설명은 **peshare.com 정식판**에서 이어집니다.

수능 기출 문장

[19] It was also so hot and humid that I could not enjoy the tour fully.

[20] Exercising leadership not only requires you to challenge the organizational status quo but also requires you to challenge your internal status quo.

[22] The recovery of appetite or the motivation to eat is apparent to anyone who has consumed a large meal and is quite full, and does not require additional energy or nutrients to meet their daily needs, but decides to consume additional calories after seeing the dessert cart.

[28] Those who give small amounts to many charities are not so interested in whether what they are ③ doing helps others — psychologists call them warm glow givers.

[29] But archaeologists are not asked to cooperate with tomb robbers, who also have valuable historical artifacts.

[29] The quest for profit and the search for knowledge cannot coexist in archaeology because of the ① time factor.

[30] Not following Cassady's advice, ④ he became discouraged, put his materials away, and decided to forget cartooning as a career.

[30] The letter advised Adams not to be discouraged if he received early rejections.

[32] It's not so much that your memory of last week's lunch has disappeared; if provided with the right cue, like where you ate it, or whom you ate it with, you would likely recall what had been on your plate.

[33] In the less developed world, the percentage of the population involved in agriculture is declining, but at the same time, those remaining in agriculture are not benefiting from technological advances.

but

#22 빈도 22 설명 잠금

단어 설명 (뜻/사용법)

샘플북은 단어 설명을 10개까지만 제공합니다.
나머지 설명은 **peshare.com 정식판**에서 이어집니다.

수능 기출 문장

[19] But best of all, I was charmed by the native birds, monkeys, and lizards moving among the branches.

[20] Exercising leadership not only requires you to challenge the organizational status quo but also requires you to challenge your internal status quo.

[22] The recovery of appetite or the motivation to eat is apparent to anyone who has consumed a large meal and is quite full, and does not require additional energy or nutrients to meet their daily needs, but decides to consume additional calories after seeing the dessert cart.

[23] Supporters of such legislation like to defend these increases with tales of starving writers and their impoverished descendants, but in reality the beneficiaries are more likely to be transnational publishing companies.

[24] ② Among the four types of ethical produce, the sales of Organic ranked the highest in 2010 but ranked the second highest in 2015.

[29] But archaeologists are not asked to cooperate with tomb robbers, who also have valuable historical artifacts.

[30] Adams got inspired and submitted some cartoons, but ③ he was quickly rejected.

[30] He acted again on Cassady's encouragement, but this time he stuck with it and obviously hit it big.

[31] The setting, time period, dialogue and other incidental details are changed but the fundamental narrative and themes of Apocalypse Now are the same as those of Heart of Darkness.

[32] But a wine that talks: That's unique.

or

#23 빈도 22 설명 잠금

단어 설명 (뜻/사용법)

샘플북은 단어 설명을 10개까지만 제공합니다.
나머지 설명은 **peshare.com 정식판**에서 이어집니다.

수능 기출 문장

[22] Sensory-specific satiety is defined as a decrease in appetite, or the subjective liking for the food that is consumed, with little change in the hedonics of uneaten food.

[22] The recovery of appetite or the motivation to eat is apparent to anyone who has consumed a large meal and is quite full, and does not require additional energy or nutrients to meet their daily needs, but decides to consume additional calories after seeing the dessert cart.

[28] In many cases the donation is so small — $10 or less — that if they stopped ⑤ to think, they would realize that the cost of processing the donation is likely to exceed any benefit it brings to the charity.

[28] Psychologists who study giving behavior ① have noticed that some people give substantial amounts to one or two charities, while others give small amounts to many charities.

[28] Those who donate to one or two charities seek evidence about what the charity is doing and ② what it is really having a positive impact.

[29] Could a “commercial archaeologist” have ⑤ waited more than a decade or so before selling the finds?

[32] It’s not so much that your memory of last week’s lunch has disappeared; if provided with the right cue, like where you ate it, or whom you ate it with, you would likely recall what had been on your plate.

[32] When we try to recall something from a category that includes as many instances as “lunch” or “wine,” many memories compete for our attention.

[34] Each step of surrender — we are not the only mind that can play chess, fly a plane, make music, or invent a mathematical law — will be painful and sad.

[34] If we aren’t unique toolmakers, or artists, or moral ethicists, then what, if anything, makes us special?

do

#24 빈도 21 설명 잠금

단어 설명 (뜻/사용법)

샘플북은 단어 설명을 10개까지만 제공합니다.
나머지 설명은 **peshare.com 정식판**에서 이어집니다.

수능 기출 문장

[18] We don't want to miss this great opportunity.

[20] At the 2015 Fortune Most Powerful Women Summit, Ginni Rometty offered this advice: "When did you ever learn the most in your life?

[20] You have to challenge the conventional ways of doing things and search for opportunities to innovate.

[21] One exercise in teamwork I do at a company retreat is to put the group in a circle.

[22] The recovery of appetite or the motivation to eat is apparent to anyone who has consumed a large meal and is quite full, and does not require additional energy or nutrients to meet their daily needs, but decides to consume additional calories after seeing the dessert cart.

[28] Those who give small amounts to many charities are not so interested in whether what they are ③ doing helps others — psychologists call them warm glow givers.

[28] Those who donate to one or two charities seek evidence about what the charity is doing and ② what it is really having a positive impact.

[32] Do you remember what you ate today?

[34] In the grandest irony of all, the greatest benefit of an everyday, utilitarian AI will not be increased productivity or an economics of abundance or a new way of doing science — although all those will happen.

[35] ② This relates to a basic principle that children are taught in the offline world as well: ‘do not do to others what you would not want others to do to you’.

at

#25 빈도 18 설명 잠금

단어 설명 (뜻/사용법)

샘플북은 단어 설명을 10개까지만 제공합니다.
나머지 설명은 **peshare.com 정식판**에서 이어집니다.

수능 기출 문장

[18] Dear Ms. Diane Edwards, I am a teacher working at East End High School.

[19] However, as the boat slid into the Bay Park Canal, all of a sudden my mother shouted, “Look at the mangroves!”

[20] At the 2015 Fortune Most Powerful Women Summit, Ginni Rometty offered this advice: “When did you ever learn the most in your life?

[20] Growth is always at the edges, just outside the boundaries of where you are right now.

[20] I guarantee you’ll tell me it was a time you felt at risk.”

[21] At one particular retreat, there were eight people in the circle, and I slowly handed tennis balls to one person to start throwing around the circle.

[21] Because it’s almost impossible to throw and catch at the same time.

[21] If you’re less concerned about how you deliver information than with how you receive it, you’ll ultimately fail at delegation.

[21] One exercise in teamwork I do at a company retreat is to put the group in a circle.

[21] You have to be equally skilled at both.

one

#26 빈도 18 설명 잠금

단어 설명 (뜻/사용법)

샘플북은 단어 설명을 10개까지만 제공합니다.
나머지 설명은 **peshare.com 정식판**에서 이어집니다.

수능 기출 문장

[21] At one particular retreat, there were eight people in the circle, and I slowly handed tennis balls to one person to start throwing around the circle.

[21] One exercise in teamwork I do at a company retreat is to put the group in a circle.

[25] The late photographer Jim Marshall is regarded as one of the most celebrated photographers of the 20th century.

[28] Psychologists who study giving behavior ① have noticed that some people give substantial amounts to one or two charities, while others give small amounts to many charities.

[28] Those who donate to one or two charities seek evidence about what the charity is doing and ② what it is really having a positive impact.

[29] Rather incredibly, one archaeologist employed by a treasure hunting firm said that as long as archaeologists are given six months to study shipwrecked artifacts before they are sold, no historical knowledge is ② found!

[30] One night ① he was watching a PBS-TV program about cartooning, when he decided to write to the host of the show, Jack Cassady, to ask for his advice about becoming a cartoonist.

[30] Scott Adams, the creator of Dilbert, one of the most successful comic strips of all time, says that two personal letters dramatically changed his life.

[33] The typical scenario in the less developed world is one in which a very few commercial agriculturalists are technologically advanced while the vast majority are incapable of competing.

[37] Disease, as a sanction against social misbehavior, becomes one of the most important pillars of order in such societies.

what

#27 빈도 18 설명 잠금

단어 설명 (뜻/사용법)

샘플북은 단어 설명을 10개까지만 제공합니다.
나머지 설명은 **peshare.com 정식판**에서 이어집니다.

수능 기출 문장

[19] The start of the boat tour was far from what I had expected.

[19] "What a wonderful adventure!"

[20] What experience?

[21] What this demonstrates is that it's equally important to the success of the exercise that the person you're throwing to catches the ball as that you are able to catch the ball.

[28] Those who give small amounts to many charities are not so interested in whether what they are ③ doing helps others — psychologists call them warm glow givers.

[28] Those who donate to one or two charities seek evidence about what the charity is doing and ② what it is really having a positive impact.

[32] And what about the day before yesterday?

[32] Do you remember what you ate today?

[32] It's not so much that your memory of last week's lunch has disappeared; if provided with the right cue, like where you ate it, or whom you ate it with, you would likely recall what had been on your plate.

[32] What about a week ago?

can

#28 빈도 17 설명 잠금

단어 설명 (뜻/사용법)

샘플북은 단어 설명을 10개까지만 제공합니다.
나머지 설명은 **peshare.com 정식판**에서 이어집니다.

수능 기출 문장

[21] If N equals the number of people in the circle, then the maximum number of balls you can have in motion is N minus 1.

[29] Some prominent journalists say that archaeologists should work with treasure hunters because treasure hunters have accumulated valuable historical artifacts that can reveal much about the past.

[29] The quest for profit and the search for knowledge cannot coexist in archaeology because of the ① time factor.

[32] How many of the lunches that you ate over the last week can you recall?

[34] Each step of surrender — we are not the only mind that can play chess, fly a plane, make music, or invent a mathematical law — will be painful and sad.

[39] (③) However, it is now recognized that traces of mercury can appear in lakes far removed from any such industrial discharge.

[40] * homogeneous: 동종의 ** emulate: 따라 하다 Focusing on on-line interaction with people who are engaged in the same specialized area can _____ potential sources of information and thus make it less probable for _____ findings to happen.

[40] In this regard, even a journey through the stacks of a real library can be more fruitful than a trip through today's distributed virtual archives, because it seems difficult to use the available "search engines" to emulate efficiently the mixture of predictable and surprising discoveries that typically result from a physical shelf-search of an extensive library collection.

[41] But by applying your own experience to a different protagonist, you can take advantage of your insider knowledge of the situation, and yet gain an objectivity and control that the original intense situation, by definition, did not have.

[41] It can thus be easier and more effective to use a situation or incident from your life but make it happen to a character who is not you.

by

#29 빈도 16 설명 잠금

단어 설명 (뜻/사용법)

샘플북은 단어 설명을 10개까지만 제공합니다.
나머지 설명은 **peshare.com 정식판**에서 이어집니다.

수능 기출 문장

[19] But best of all, I was charmed by the native birds, monkeys, and lizards moving among the branches.

[19] I was fascinated by the beautiful leaves and flowers of the mangroves.

[23] The duration of copyright protection has increased steadily over the years; the life-plus-70-years standard was set by the Copyright Term Extension Act of 1998, which increased the 50-year limit established by the 1976 Copyright Act.

[29] Rather incredibly, one archaeologist employed by a treasure hunting firm said that as long as archaeologists are given six months to study shipwrecked artifacts before they are sold, no historical knowledge is ② found!

[31] Apocalypse Now, a film produced and directed by Francis Ford Coppola, gained widespread popularity, and for good reason.

[31] By giving Apocalypse Now a setting that was contemporary at the time of its release, audiences were able to experience and identify with its themes more easily than they would have if the film had been _____.

[36] Further, potential readers explore a new magazine by buying a single issue; all those insert cards with subscription offers are included in magazines to encourage you to subscribe.

[36] Professional or trade magazines are specialized magazines and are often published by professional associations.

[36] Some magazines are distributed only by subscription.

[37] It takes over, in many cases, the role played by policemen, judges, and priests in modern society.

more

#30 빈도 16 설명 잠금

단어 설명 (뜻/사용법)

샘플북은 단어 설명을 10개까지만 제공합니다.
나머지 설명은 **peshare.com 정식판**에서 이어집니다.

수능 기출 문장

[21] People are much more concerned about catching the ball than throwing it.

[22] A greater variety of food leads people to eat more than they would otherwise.

[23] Supporters of such legislation like to defend these increases with tales of starving writers and their impoverished descendants, but in reality the beneficiaries are more likely to be transnational publishing companies.

[25] Over a 50-year career, the photographs he took appeared on more than 500 album covers.

[29] Could a “commercial archaeologist” have ⑤ waited more than a decade or so before selling the finds?

[29] On the contrary, archaeologists and assistants from the INA (Institute of Nautical Archaeology) needed more than a decade of year-round conservation before they could even ③ catalog all the finds from an eleventh-century AD wreck they had excavated.

[31] By giving Apocalypse Now a setting that was contemporary at the time of its release, audiences were able to experience and identify with its themes more easily than they would have if the film had been _____.

[34] As we invent more species of AI, we will be forced to surrender more of what is supposedly unique about humans.

[35] ④ This should also be a golden rule with regard to SNS, but for children and young people it is much more difficult to estimate the consequences and potential serious impact of their actions in this environment.

[36] However, single-copy sales are important: they bring in more revenue per magazine, because subscription prices are typically at least 50 percent less than the price of buying single issues.

Steve

#31 빈도 16 설명 잠금

단어 설명 (뜻/사용법)

샘플북은 단어 설명을 10개까지만 제공합니다.
나머지 설명은 **peshare.com 정식판**에서 이어집니다.

수능 기출 문장

[43] After class, Steve spotted Dave in the hallway and ran to him excitedly, “I’ve got good news!

[43] As Steve arrived home, his dad was proudly waiting for him and said, “Congratulations on the win!

[43] But don’t think you’ll win the election, Steve.”

[43] Dave had math on the first floor, and Steve was on the second with history.

[43] It wasn’t until later that evening, on the way home, that Dave said apologetically, “I’m so sorry, Steve!

[43] Looking at Steve, Dave felt the need to apologize to him later that day.

[43] On his way to the classroom, Steve’s teacher came up to him to ask if he wanted to run for student president.

[43] Steve replied, “We’re fine now, best friends for life!”

[43] Steve tried to be friendly toward Dave, but he just didn’t seem to care.

[43] Steve and Dave were excited that they would be back at school again.

this

#32 빈도 16 설명 잠금

단어 설명 (뜻/사용법)

샘플북은 단어 설명을 10개까지만 제공합니다.
나머지 설명은 **peshare.com 정식판**에서 이어집니다.

수능 기출 문장

[18] We don't want to miss this great opportunity.

[20] At the 2015 Fortune Most Powerful Women Summit, Ginni Rometty offered this advice: "When did you ever learn the most in your life?

[21] What this demonstrates is that it's equally important to the success of the exercise that the person you're throwing to catches the ball as that you are able to catch the ball.

[30] He acted again on Cassady's encouragement, but this time he stuck with it and obviously hit it big.

[33] Indeed, this vast majority _____ because of larger global causes.

[35] ①With regard to peer-to-peer risks such as bullying, this last element is of particular importance.

[35] ② This relates to a basic principle that children are taught in the offline world as well: 'do not do to others what you would not want others to do to you'.

[35] ④ This should also be a golden rule with regard to SNS, but for children and young people it is much more difficult to estimate the consequences and potential serious impact of their actions in this environment.

[37] When he contracts influenza, he never attributes this event to his behavior toward the tax collector or his mother-in-law.

[39] (④) Strictly controlled emission standards for such sources are needed to minimize this problem.

about

#33 빈도 15 설명 잠금

단어 설명 (뜻/사용법)

샘플북은 단어 설명을 10개까지만 제공합니다.
나머지 설명은 **peshare.com 정식판**에서 이어집니다.

수능 기출 문장

[21] If you're less concerned about how you deliver information than with how you receive it, you'll ultimately fail at delegation.

[21] People are much more concerned about catching the ball than throwing it.

[25] He was passionate about his work up until the end.

[28] Those who donate to one or two charities seek evidence about what the charity is doing and ② what it is really having a positive impact.

[29] Some prominent journalists say that archaeologists should work with treasure hunters because treasure hunters have accumulated valuable historical artifacts that can reveal much about the past.

[30] About fifteen months later, he was surprised to receive yet another letter from Cassady, especially since he hadn't thanked ⑤ him for his original advice.

[30] One night ① he was watching a PBS-TV program about cartooning, when he decided to write to the host of the show, Jack Cassady, to ask for his advice about becoming a cartoonist.

[32] And what about the day before yesterday?

[32] What about a week ago?

[34] As we invent more species of AI, we will be forced to surrender more of what is supposedly unique about humans.

Dave

#34 빈도 15 설명 잠금

단어 설명 (뜻/사용법)

샘플북은 단어 설명을 10개까지만 제공합니다.
나머지 설명은 **peshare.com 정식판**에서 이어집니다.

수능 기출 문장

[43] After class, Steve spotted Dave in the hallway and ran to him excitedly, “I’ve got good news!

[43] Dave cleared his throat and replied with surprise, “Actually, I’ve just registered my name, too!”

[43] Dave had math on the first floor, and Steve was on the second with history.

[43] Dave walked quickly away and from that moment on, there was an uncomfortable air of tension between the two friends.

[43] His words hit Dave hard.

[43] How did Dave take it?”

[43] It wasn’t until later that evening, on the way home, that Dave said apologetically, “I’m so sorry, Steve!

[43] Just as he reached the end of the street, Dave’s dad, who was driving Dave to school, pulled over to give him a ride.

[43] Looking at Steve, Dave felt the need to apologize to him later that day.

[43] Noticing the bad atmosphere, Dave’s dad said, “You know, only one of you can win.

will

#35 빈도 15 설명 잠금

단어 설명 (뜻/사용법)

샘플북은 단어 설명을 10개까지만 제공합니다.
나머지 설명은 **peshare.com 정식판**에서 이어집니다.

수능 기출 문장

[34] As we invent more species of AI, we will be forced to surrender more of what is supposedly unique about humans.

[34] Each step of surrender — we are not the only mind that can play chess, fly a plane, make music, or invent a mathematical law — will be painful and sad.

[34] In the grandest irony of all, the greatest benefit of an everyday, utilitarian AI will not be increased productivity or an economics of abundance or a new way of doing science — although all those will happen.

[41] In one sense, every character you create will be yourself.

[41] Sometimes, however, you will want to use your life more directly in your fiction, dramatizing actual incidents.

[41] That scene in which your octogenarian feels humiliated will draw on your experience of humiliation in the eighth grade, even though the circumstances are totally different and you're not even consciously thinking about your middle-school years.

[41] Your love scenes will contain hints of your own past kisses and sweet moments.

[41] You've never murdered, but your murderer's rage will be drawn from memories of your own extreme anger.

[43] I'm going for student president and I think mine will be the only nomination."

food

#36 빈도 14 설명 잠금

단어 설명 (뜻/사용법)

샘플북은 단어 설명을 10개까지만 제공합니다.
나머지 설명은 **peshare.com 정식판**에서 이어집니다.

수능 기출 문장

[22] A greater variety of food leads people to eat more than they would otherwise.

[22] As a result of sensory-specific satiety, when people consume a variety of foods, they tend to overeat.

[22] Sensory-specific satiety is defined as a decrease in appetite, or the subjective liking for the food that is consumed, with little change in the hedonics of uneaten food.

[22] Small changes in the sensory properties of foods are sufficient to increase food intake.

[33] As an example, in Kenya, farmers are actively encouraged to grow export crops such as tea and coffee at the expense of basic food production.

[33] The essential argument here is that the capitalist mode of production is affecting peasant production in the less developed world in such a way as to limit the production of staple foods, thus causing a food problem.

[38] (②) Both humans and rats dislike bitter and sour foods, which tend to contain toxins.

[38] (⑤) These appear to be specific evolved mechanisms, designed to deal with the adaptive problem of food selection, and coordinate consumption patterns with physical needs.

[38] A study of food preferences among the Hadza hunter-gatherers of Tanzania found that honey was the most highly preferred food item, an item that has the highest caloric value.

[38] Both humans and rats have evolved taste preferences for sweet foods, which provide rich sources of calories.

time

#37 빈도 14 설명 잠금

단어 설명 (뜻/사용법)

샘플북은 단어 설명을 10개까지만 제공합니다.
나머지 설명은 **peshare.com 정식판**에서 이어집니다.

수능 기출 문장

[20] I guarantee you'll tell me it was a time you felt at risk."

[21] Because it's almost impossible to throw and catch at the same time.

[23] In addition to protecting the rights of authors so as to encourage the publication of new creative works, copyright is also supposed to place reasonable time limits on those rights so that outdated works may be incorporated into new creative efforts.

[29] The quest for profit and the search for knowledge cannot coexist in archaeology because of the ① time factor.

[30] He acted again on Cassady's encouragement, but this time he stuck with it and obviously hit it big.

[30] Scott Adams, the creator of Dilbert, one of the most successful comic strips of all time, says that two personal letters dramatically changed his life.

[31] By giving Apocalypse Now a setting that was contemporary at the time of its release, audiences were able to experience and identify with its themes more easily than they would have if the film had been _____.

[31] The setting, time period, dialogue and other incidental details are changed but the fundamental narrative and themes of Apocalypse Now are the same as those of Heart of Darkness.

[33] In the less developed world, the percentage of the population involved in agriculture is declining, but at the same time, those remaining in agriculture are not benefiting from technological advances.

[38] Experiments show that rats display an immediate liking for salt the first time they experience a salt deficiency.

experience

#38 빈도 13 설명 잠금

단어 설명 (뜻/사용법)

샘플북은 단어 설명을 10개까지만 제공합니다.
나머지 설명은 **peshare.com 정식판**에서 이어집니다.

수능 기출 문장

[18] I have read from your notice that the East End Seaport Museum is now offering a special program, the 2017 Bug Lighthouse Experience.

[18] The program would be a great opportunity for our students to have fun and experience something new.

[20] What experience?

[20] You have to venture beyond the boundaries of your current experience and explore new territory.

[31] By giving Apocalypse Now a setting that was contemporary at the time of its release, audiences were able to experience and identify with its themes more easily than they would have if the film had been _____.

[38] Experiments show that rats display an immediate liking for salt the first time they experience a salt deficiency.

[41] But by applying your own experience to a different protagonist, you can take advantage of your insider knowledge of the situation, and yet gain an objectivity and control that the original intense situation, by definition, did not have.

[41] Charles Dickens used his desperate experience as a child laborer in Victorian England to write David Copperfield.

[41] That scene in which your octogenarian feels humiliated will draw on your experience of humiliation in the eighth grade, even though the circumstances are totally different and you're not even consciously thinking about your middle-school years.

[43] Steve thought for a moment and answered, "Sure, it'll be a great experience."

who

#39 빈도 13 설명 잠금

단어 설명 (뜻/사용법)

샘플북은 단어 설명을 10개까지만 제공합니다.
나머지 설명은 **peshare.com 정식판**에서 이어집니다.

수능 기출 문장

[22] For example, subjects who were presented with different shapes of pasta showed increased hedonic ratings and increased energy consumption relative to subjects eating only a single shape of pasta.

[22] The recovery of appetite or the motivation to eat is apparent to anyone who has consumed a large meal and is quite full, and does not require additional energy or nutrients to meet their daily needs, but decides to consume additional calories after seeing the dessert cart.

[28] Psychologists who study giving behavior ① have noticed that some people give substantial amounts to one or two charities, while others give small amounts to many charities.

[28] Those who give small amounts to many charities are not so interested in whether what they are ③ doing helps others — psychologists call them warm glow givers.

[28] Those who donate to one or two charities seek evidence about what the charity is doing and ② what it is really having a positive impact.

[29] But archaeologists are not asked to cooperate with tomb robbers, who also have valuable historical artifacts.

[31] Both describe a physical journey, reflecting the central character's mental and spiritual journey, down a river to confront the deranged Kurtz character, who represents the worst aspects of civilisation.

[37] The gods who send disease are usually angered by the moral offences of the individual.

[39] Mercury was being bioaccumulated in the fish tissue and severe mercury poisoning occurred in many people who consumed the fish.

[40] * homogeneous: 동종의 ** emulate: 따라 하다 Focusing on on-line interaction with people who are engaged in the same specialized area can _____ potential sources of information and thus make it less probable for _____ findings to happen.

if

#40 빈도 12 설명 잠금

단어 설명 (뜻/사용법)

샘플북은 단어 설명을 10개까지만 제공합니다.
나머지 설명은 **peshare.com 정식판**에서 이어집니다.

수능 기출 문장

[18] Would you please let me know if it is possible to make a group reservation for the program for Saturday, November 18?

[21] If N equals the number of people in the circle, then the maximum number of balls you can have in motion is N minus 1.

[21] If you're less concerned about how you deliver information than with how you receive it, you'll ultimately fail at delegation.

[28] If the evidence indicates that the charity is really helping others, they make a substantial donation.

[28] In many cases the donation is so small — $10 or less — that if they stopped ⑤ to think, they would realize that the cost of processing the donation is likely to exceed any benefit it brings to the charity.

[30] The letter advised Adams not to be discouraged if he received early rejections.

[31] By giving Apocalypse Now a setting that was contemporary at the time of its release, audiences were able to experience and identify with its themes more easily than they would have if the film had been _____.

[32] It's not so much that your memory of last week's lunch has disappeared; if provided with the right cue, like where you ate it, or whom you ate it with, you would likely recall what had been on your plate.

[34] If we aren't unique toolmakers, or artists, or moral ethicists, then what, if anything, makes us special?

[40] If physicists, for example, were to concentrate on exchanging email and electronic preprints with other physicists around the world working in the same specialized subject area, they would likely devote less time, and be less receptive to new ways of looking at the world.

other

#41 빈도 12 설명 잠금

단어 설명 (뜻/사용법)

샘플북은 단어 설명을 10개까지만 제공합니다.
나머지 설명은 **peshare.com 정식판**에서 이어집니다.

수능 기출 문장

[28] If the evidence indicates that the charity is really helping others, they make a substantial donation.

[28] Psychologists who study giving behavior ① have noticed that some people give substantial amounts to one or two charities, while others give small amounts to many charities.

[28] Those who give small amounts to many charities are not so interested in whether what they are ③ doing helps others — psychologists call them warm glow givers.

[31] The setting, time period, dialogue and other incidental details are changed but the fundamental narrative and themes of Apocalypse Now are the same as those of Heart of Darkness.

[32] Rather, it's difficult to remember last week's lunch because your brain has filed it away with all the other lunches you've ever eaten as just another lunch.

[35] In the context of SNS, media literacy has been argued to be especially important "in order to make the users aware of their rights when using SNS tools, and also help them acquire or reinforce human rights values and develop the behaviour necessary to respect other people's rights and freedoms".

[35] ② This relates to a basic principle that children are taught in the offline world as well: 'do not do to others what you would not want others to do to you'.

[36] For example, the Columbia Journalism Review is marketed toward professional journalists and its few advertisements are news organizations, book publishers, and others.

[40] If physicists, for example, were to concentrate on exchanging email and electronic preprints with other physicists around the world working in the same specialized subject area, they would likely devote less time, and be less receptive to new ways of looking at the world.

[43] Try to be happy for each other!”

so

#42 빈도 12 설명 잠금

단어 설명 (뜻/사용법)

샘플북은 단어 설명을 10개까지만 제공합니다.
나머지 설명은 **peshare.com 정식판**에서 이어집니다.

수능 기출 문장

[19] It was also so hot and humid that I could not enjoy the tour fully.

[22] So, being full and feeling sated are separate matters.

[23] In addition to protecting the rights of authors so as to encourage the publication of new creative works, copyright is also supposed to place reasonable time limits on those rights so that outdated works may be incorporated into new creative efforts.

[23] Individual authors and photographers have rights to their intellectual property during their lifetimes, and their heirs have rights for 70 years after the creator's death, so any publication less than 125 years old has to be checked for its copyright status.

[28] In many cases the donation is so small — $10 or less — that if they stopped ⑤ to think, they would realize that the cost of processing the donation is likely to exceed any benefit it brings to the charity.

[28] Those who give small amounts to many charities are not so interested in whether what they are ③ doing helps others — psychologists call them warm glow givers.

[29] Could a "commercial archaeologist" have ⑤ waited more than a decade or so before selling the finds?

[32] I hope so.

[32] It's not so much that your memory of last week's lunch has disappeared; if provided with the right cue, like where you ate it, or whom you ate it with, you would likely recall what had been on your plate.

[43] It wasn't until later that evening, on the way home, that Dave said apologetically, "I'm so sorry, Steve!

less

#43 빈도 11 설명 잠금

단어 설명 (뜻/사용법)

샘플북은 단어 설명을 10개까지만 제공합니다.
나머지 설명은 **peshare.com 정식판**에서 이어집니다.

수능 기출 문장

[21] If you're less concerned about how you deliver information than with how you receive it, you'll ultimately fail at delegation.

[23] Individual authors and photographers have rights to their intellectual property during their lifetimes, and their heirs have rights for 70 years after the creator's death, so any publication less than 125 years old has to be checked for its copyright status.

[28] In many cases the donation is so small — $10 or less — that if they stopped ⑤ to think, they would realize that the cost of processing the donation is likely to exceed any benefit it brings to the charity.

[33] In the less developed world, the percentage of the population involved in agriculture is declining, but at the same time, those remaining in agriculture are not benefiting from technological advances.

[33] The essential argument here is that the capitalist mode of production is affecting peasant production in the less developed world in such a way as to limit the production of staple foods, thus causing a food problem.

[33] The typical scenario in the less developed world is one in which a very few commercial agriculturalists are technologically advanced while the vast majority are incapable of competing.

[36] However, single-copy sales are important: they bring in more revenue per magazine, because subscription prices are typically at least 50 percent less than the price of buying single issues.

[40] * homogeneous: 동종의 ** emulate: 따라 하다 Focusing on on-line interaction with people who are engaged in the same specialized area can _____ potential sources of information and thus make it less probable for _____ findings to happen.

[40] If physicists, for example, were to concentrate on exchanging email and electronic preprints with other physicists around the world working in the same specialized subject area, they would likely devote less time, and be less receptive to new ways of looking at the world.

[40] Time spent on on-line interaction with members of one's own, preselected community leaves less time available for actual encounters with a wide variety of people.

new

#44 빈도 11 설명 잠금

단어 설명 (뜻/사용법)

샘플북은 단어 설명을 10개까지만 제공합니다.
나머지 설명은 **peshare.com 정식판**에서 이어집니다.

수능 기출 문장

[18] The program would be a great opportunity for our students to have fun and experience something new.

[19] A whole new world came into sight.

[20] You have to venture beyond the boundaries of your current experience and explore new territory.

[23] In addition to protecting the rights of authors so as to encourage the publication of new creative works, copyright is also supposed to place reasonable time limits on those rights so that outdated works may be incorporated into new creative efforts.

[23] Therefore, the extended copyright protection frustrates new creative endeavors such as including poetry and song lyrics on Internet sites.

[34] In the grandest irony of all, the greatest benefit of an everyday, utilitarian AI will not be increased productivity or an economics of abundance or a new way of doing science — although all those will happen.

[36] Further, potential readers explore a new magazine by buying a single issue; all those insert cards with subscription offers are included in magazines to encourage you to subscribe.

[40] But the result may be the tendency to overfilter it, thus eliminating the diversity of the knowledge circulating and diminishing the frequency of radically new ideas.

[40] If physicists, for example, were to concentrate on exchanging email and electronic preprints with other physicists around the world working in the same specialized subject area, they would likely devote less time, and be less receptive to new ways of looking at the world.

[43] It was the first day of the new semester.

own

#45 빈도 11 설명 잠금

단어 설명 (뜻/사용법)

샘플북은 단어 설명을 10개까지만 제공합니다.
나머지 설명은 **peshare.com 정식판**에서 이어집니다.

수능 기출 문장

[40] Time spent on on-line interaction with members of one's own, preselected community leaves less time available for actual encounters with a wide variety of people.

[41] As the writer, you're too close to your own complicated makeup.

[41] But by applying your own experience to a different protagonist, you can take advantage of your insider knowledge of the situation, and yet gain an objectivity and control that the original intense situation, by definition, did not have.

[41] Our characters' emotions, after all, draw on our own emotions.

[41] Your love scenes will contain hints of your own past kisses and sweet moments.

[41] You've never murdered, but your murderer's rage will be drawn from memories of your own extreme anger.

people

#46 빈도 11 설명 잠금

단어 설명 (뜻/사용법)

샘플북은 단어 설명을 10개까지만 제공합니다.
나머지 설명은 **peshare.com 정식판**에서 이어집니다.

수능 기출 문장

[21] At one particular retreat, there were eight people in the circle, and I slowly handed tennis balls to one person to start throwing around the circle.

[21] If N equals the number of people in the circle, then the maximum number of balls you can have in motion is N minus 1.

[21] People are much more concerned about catching the ball than throwing it.

[22] A greater variety of food leads people to eat more than they would otherwise.

[22] As a result of sensory-specific satiety, when people consume a variety of foods, they tend to overeat.

[28] Psychologists who study giving behavior ① have noticed that some people give substantial amounts to one or two charities, while others give small amounts to many charities.

[35] In the context of SNS, media literacy has been argued to be especially important "in order to make the users aware of their rights when using SNS tools, and also help them acquire or reinforce human rights values and develop the behaviour necessary to respect other people's rights and freedoms".

[35] ④ This should also be a golden rule with regard to SNS, but for children and young people it is much more difficult to estimate the consequences and potential serious impact of their actions in this environment.

[39] Mercury was being bioaccumulated in the fish tissue and severe mercury poisoning occurred in many people who consumed the fish.

[40] * homogeneous: 동종의 ** emulate: 따라 하다 Focusing on on-line interaction with people who are engaged in the same specialized area can _____ potential sources of information and thus make it less probable for _____ findings to happen.

those

#47 빈도 11 설명 잠금

단어 설명 (뜻/사용법)

샘플북은 단어 설명을 10개까지만 제공합니다.
나머지 설명은 **peshare.com 정식판**에서 이어집니다.

수능 기출 문장

[20] Those are the places where there are opportunities to improve, innovate, experiment, and grow.

[23] In addition to protecting the rights of authors so as to encourage the publication of new creative works, copyright is also supposed to place reasonable time limits on those rights so that outdated works may be incorporated into new creative efforts.

[24] ④ The sales of Fairtrade in 2015 were twice as high as those in 2010.

[25] He formed special bonds with the artists he worked with and those relationships helped him capture some of his most vivid and iconic imagery.

[28] Those who give small amounts to many charities are not so interested in whether what they are ③ doing helps others — psychologists call them warm glow givers.

[28] Those who donate to one or two charities seek evidence about what the charity is doing and ② what it is really having a positive impact.

[29] Then, to interpret those finds, they had to ④ learn Russian, Bulgarian, and Romanian, without which they would never have learned the true nature of the site.

[31] The setting, time period, dialogue and other incidental details are changed but the fundamental narrative and themes of Apocalypse Now are the same as those of Heart of Darkness.

[33] In the less developed world, the percentage of the population involved in agriculture is declining, but at the same time, those remaining in agriculture are not benefiting from technological advances.

[34] In the grandest irony of all, the greatest benefit of an everyday, utilitarian AI will not be increased productivity or an economics of abundance or a new way of doing science — although all those will happen.

would

#48 빈도 11 설명 잠금

단어 설명 (뜻/사용법)

샘플북은 단어 설명을 10개까지만 제공합니다.
나머지 설명은 **peshare.com 정식판**에서 이어집니다.

수능 기출 문장

[18] I estimate that 50 students and teachers from our school would like to participate in it.

[18] The program would be a great opportunity for our students to have fun and experience something new.

[18] Would you please let me know if it is possible to make a group reservation for the program for Saturday, November 18?

[22] A greater variety of food leads people to eat more than they would otherwise.

[28] In many cases the donation is so small — $10 or less — that if they stopped ⑤ to think, they would realize that the cost of processing the donation is likely to exceed any benefit it brings to the charity.

[29] Then, to interpret those finds, they had to ④ learn Russian, Bulgarian, and Romanian, without which they would never have learned the true nature of the site.

[31] By giving Apocalypse Now a setting that was contemporary at the time of its release, audiences were able to experience and identify with its themes more easily than they would have if the film had been _____.

[32] It's not so much that your memory of last week's lunch has disappeared; if provided with the right cue, like where you ate it, or whom you ate it with, you would likely recall what had been on your plate.

[35] ② This relates to a basic principle that children are taught in the offline world as well: ‘do not do to others what you would not want others to do to you’.

[40] If physicists, for example, were to concentrate on exchanging email and electronic preprints with other physicists around the world working in the same specialized subject area, they would likely devote less time, and be less receptive to new ways of looking at the world.

all

#49 빈도 10 설명 잠금

단어 설명 (뜻/사용법)

샘플북은 단어 설명을 10개까지만 제공합니다.
나머지 설명은 **peshare.com 정식판**에서 이어집니다.

수능 기출 문장

[19] But best of all, I was charmed by the native birds, monkeys, and lizards moving among the branches.

[19] However, as the boat slid into the Bay Park Canal, all of a sudden my mother shouted, “Look at the mangroves!”

[29] On the contrary, archaeologists and assistants from the INA (Institute of Nautical Archaeology) needed more than a decade of year-round conservation before they could even ③ catalog all the finds from an eleventh-century AD wreck they had excavated.

[30] Scott Adams, the creator of Dilbert, one of the most successful comic strips of all time, says that two personal letters dramatically changed his life.

[32] Rather, it’s difficult to remember last week’s lunch because your brain has filed it away with all the other lunches you’ve ever eaten as just another lunch.

[34] In the grandest irony of all, the greatest benefit of an everyday, utilitarian AI will not be increased productivity or an economics of abundance or a new way of doing science — although all those will happen.

[36] Further, potential readers explore a new magazine by buying a single issue; all those insert cards with subscription offers are included in magazines to encourage you to subscribe.

[41] Our characters’ emotions, after all, draw on our own emotions.

also

#50 빈도 10 설명 잠금

단어 설명 (뜻/사용법)

샘플북은 단어 설명을 10개까지만 제공합니다.
나머지 설명은 **peshare.com 정식판**에서 이어집니다.

수능 기출 문장

[19] It was also so hot and humid that I could not enjoy the tour fully.

[20] Exercising leadership not only requires you to challenge the organizational status quo but also requires you to challenge your internal status quo.

[23] In addition to protecting the rights of authors so as to encourage the publication of new creative works, copyright is also supposed to place reasonable time limits on those rights so that outdated works may be incorporated into new creative efforts.

[25] He was the only photographer granted backstage access for the Beatles' final full concert and also shot the Rolling Stones on their historic 1972 tour.

[29] But archaeologists are not asked to cooperate with tomb robbers, who also have valuable historical artifacts.

[35] In the context of SNS, media literacy has been argued to be especially important "in order to make the users aware of their rights when using SNS tools, and also help them acquire or reinforce human rights values and develop the behaviour necessary to respect other people's rights and freedoms".

[35] ④ This should also be a golden rule with regard to SNS, but for children and young people it is much more difficult to estimate the consequences and potential serious impact of their actions in this environment.

[38] (①) Human newborn infants also show a strong preference for sweet liquids.

[38] (③) They also adaptively adjust their eating behavior in response to deficits in water, calories, and salt.

[39] Factories were discharging mercury into the waters of Minamata Bay, which also harbored a commercial fishing industry.

give

#51 빈도 10 설명 잠금

단어 설명 (뜻/사용법)

샘플북은 단어 설명을 10개까지만 제공합니다.
나머지 설명은 **peshare.com 정식판**에서 이어집니다.

수능 기출 문장

[25] He was given unrivaled access to rock's biggest artists, including the Rolling Stones, Bob Dylan, and Ray Charles.

[28] Knowing that they are giving makes ④ them feel good, regardless of the impact of their donation.

[28] Psychologists who study giving behavior ① have noticed that some people give substantial amounts to one or two charities, while others give small amounts to many charities.

[28] Those who give small amounts to many charities are not so interested in whether what they are ③ doing helps others — psychologists call them warm glow givers.

[29] Rather incredibly, one archaeologist employed by a treasure hunting firm said that as long as archaeologists are given six months to study shipwrecked artifacts before they are sold, no historical knowledge is ② found!

[31] By giving Apocalypse Now a setting that was contemporary at the time of its release, audiences were able to experience and identify with its themes more easily than they would have if the film had been _____.

[37] Among primitives, because of their supernaturalistic theories, the prevailing moral point of view gives a deeper meaning to disease.

[43] Just as he reached the end of the street, Dave's dad, who was driving Dave to school, pulled over to give him a ride.

make

#52 빈도 10 설명 잠금

단어 설명 (뜻/사용법)

샘플북은 단어 설명을 10개까지만 제공합니다.
나머지 설명은 **peshare.com 정식판**에서 이어집니다.

수능 기출 문장

[18] Would you please let me know if it is possible to make a group reservation for the program for Saturday, November 18?

[28] If the evidence indicates that the charity is really helping others, they make a substantial donation.

[28] Knowing that they are giving makes ④ them feel good, regardless of the impact of their donation.

[34] Each step of surrender — we are not the only mind that can play chess, fly a plane, make music, or invent a mathematical law — will be painful and sad.

[34] If we aren't unique toolmakers, or artists, or moral ethicists, then what, if anything, makes us special?

[35] In the context of SNS, media literacy has been argued to be especially important "in order to make the users aware of their rights when using SNS tools, and also help them acquire or reinforce human rights values and develop the behaviour necessary to respect other people's rights and freedoms".

[40] * homogeneous: 동종의 ** emulate: 따라 하다 Focusing on on-line interaction with people who are engaged in the same specialized area can _____ potential sources of information and thus make it less probable for _____ findings to happen.

[41] It can thus be easier and more effective to use a situation or incident from your life but make it happen to a character who is not you.

[43] The dead silence in the car made the drive painful.

only

#53 빈도 10 설명 잠금

단어 설명 (뜻/사용법)

샘플북은 단어 설명을 10개까지만 제공합니다.
나머지 설명은 **peshare.com 정식판**에서 이어집니다.

수능 기출 문장

[19] I could only see dull gray rocks.

[20] Exercising leadership not only requires you to challenge the organizational status quo but also requires you to challenge your internal status quo.

[22] For example, subjects who were presented with different shapes of pasta showed increased hedonic ratings and increased energy consumption relative to subjects eating only a single shape of pasta.

[25] He holds the distinction of being the first and only photographer to be presented with the Grammy Trustees Award.

[25] He was the only photographer granted backstage access for the Beatles' final full concert and also shot the Rolling Stones on their historic 1972 tour.

[34] Each step of surrender — we are not the only mind that can play chess, fly a plane, make music, or invent a mathematical law — will be painful and sad.

[36] Some magazines are distributed only by subscription.

[37] To modern man disease is a biological phenomenon that concerns him only as an individual and has no moral implications.

[43] I'm going for student president and I think mine will be the only nomination."

[43] Noticing the bad atmosphere, Dave's dad said, "You know, only one of you can win.

sale

#54 빈도 10 설명 잠금

단어 설명 (뜻/사용법)

샘플북은 단어 설명을 10개까지만 제공합니다.
나머지 설명은 **peshare.com 정식판**에서 이어집니다.

수능 기출 문장

[24] The above graph shows the sales of four types of ethical produce in the UK in 2010 and 2015.

[24] ① In 2015, the sales of each of the four types of ethical produce showed an increase from the sales of its corresponding type in 2010.

[24] ② Among the four types of ethical produce, the sales of Organic ranked the highest in 2010 but ranked the second highest in 2015.

[24] ③ Among the four types of ethical produce, Rainforest Alliance recorded the second highest sales in 2010 and recorded the highest sales in 2015.

[24] ④ The sales of Fairtrade in 2015 were twice as high as those in 2010.

[24] ⑤ In both 2010 and 2015, the sales of Vegetarian meat alternatives were the lowest among the four types of ethical produce.

[36] However, single-copy sales are important: they bring in more revenue per magazine, because subscription prices are typically at least 50 percent less than the price of buying single issues.

[36] Single-copy, or newsstand, sales account for the rest.

such

#55 빈도 10 설명 잠금

단어 설명 (뜻/사용법)

샘플북은 단어 설명을 10개까지만 제공합니다.
나머지 설명은 **peshare.com 정식판**에서 이어집니다.

수능 기출 문장

[23] Supporters of such legislation like to defend these increases with tales of starving writers and their impoverished descendants, but in reality the beneficiaries are more likely to be transnational publishing companies.

[23] Therefore, the extended copyright protection frustrates new creative endeavors such as including poetry and song lyrics on Internet sites.

[33] As an example, in Kenya, farmers are actively encouraged to grow export crops such as tea and coffee at the expense of basic food production.

[33] The essential argument here is that the capitalist mode of production is affecting peasant production in the less developed world in such a way as to limit the production of staple foods, thus causing a food problem.

[33] The result is that a staple crop, such as maize, is not being produced in a sufficient amount.

[35] ①With regard to peer-to-peer risks such as bullying, this last element is of particular importance.

[37] Disease, as a sanction against social misbehavior, becomes one of the most important pillars of order in such societies.

[39] (③) However, it is now recognized that traces of mercury can appear in lakes far removed from any such industrial discharge.

[39] (④) Strictly controlled emission standards for such sources are needed to minimize this problem.

[39] It is postulated that such contamination may result from airborne transport from remote power plants or municipal incinerators.

than

#56 빈도 10 설명 잠금

단어 설명 (뜻/사용법)

샘플북은 단어 설명을 10개까지만 제공합니다.
나머지 설명은 **peshare.com 정식판**에서 이어집니다.

수능 기출 문장

[21] If you're less concerned about how you deliver information than with how you receive it, you'll ultimately fail at delegation.

[21] People are much more concerned about catching the ball than throwing it.

[22] A greater variety of food leads people to eat more than they would otherwise.

[23] Individual authors and photographers have rights to their intellectual property during their lifetimes, and their heirs have rights for 70 years after the creator's death, so any publication less than 125 years old has to be checked for its copyright status.

[25] Over a 50-year career, the photographs he took appeared on more than 500 album covers.

[29] Could a "commercial archaeologist" have ⑤ waited more than a decade or so before selling the finds?

[29] On the contrary, archaeologists and assistants from the INA (Institute of Nautical Archaeology) needed more than a decade of year-round conservation before they could even ③ catalog all the finds from an eleventh-century AD wreck they had excavated.

[31] By giving Apocalypse Now a setting that was contemporary at the time of its release, audiences were able to experience and identify with its themes more easily than they would have if the film had been _____.

[36] However, single-copy sales are important: they bring in more revenue per magazine, because subscription prices are typically at least 50 percent less than the price of buying single issues.

[40] In this regard, even a journey through the stacks of a real library can be more fruitful than a trip through today's distributed virtual archives, because it seems difficult to use the available "search engines" to emulate efficiently the mixture of predictable and surprising discoveries that typically result from a physical shelf-search of an extensive library collection.

increase

#57 빈도 9 설명 잠금

단어 설명 (뜻/사용법)

샘플북은 단어 설명을 10개까지만 제공합니다.
나머지 설명은 **peshare.com 정식판**에서 이어집니다.

수능 기출 문장

[22] For example, subjects who were presented with different shapes of pasta showed increased hedonic ratings and increased energy consumption relative to subjects eating only a single shape of pasta.

[22] Small changes in the sensory properties of foods are sufficient to increase food intake.

[23] Supporters of such legislation like to defend these increases with tales of starving writers and their impoverished descendants, but in reality the beneficiaries are more likely to be transnational publishing companies.

[23] The duration of copyright protection has increased steadily over the years; the life-plus-70-years standard was set by the Copyright Term Extension Act of 1998, which increased the 50-year limit established by the 1976 Copyright Act.

[24] ① In 2015, the sales of each of the four types of ethical produce showed an increase from the sales of its corresponding type in 2010.

[34] In the grandest irony of all, the greatest benefit of an everyday, utilitarian AI will not be increased productivity or an economics of abundance or a new way of doing science — although all those will happen.

[38] (④) They likewise increase their intake of sweets and water when their energy and fluids become depleted.

magazine

#58 빈도 9 설명 잠금

단어 설명 (뜻/사용법)

샘플북은 단어 설명을 10개까지만 제공합니다.
나머지 설명은 **peshare.com 정식판**에서 이어집니다.

수능 기출 문장

[36] A few magazines, like Consumer Reports, work toward objectivity and therefore contain no advertising.

[36] Further, potential readers explore a new magazine by buying a single issue; all those insert cards with subscription offers are included in magazines to encourage you to subscribe.

[36] However, single-copy sales are important: they bring in more revenue per magazine, because subscription prices are typically at least 50 percent less than the price of buying single issues.

[36] Most consumer magazines depend on subscriptions and advertising.

[36] Professional or trade magazines are specialized magazines and are often published by professional associations.

[36] Some magazines are distributed only by subscription.

[36] Subscriptions account for almost 90 percent of total magazine circulation.

many

#59 빈도 9 설명 잠금

단어 설명 (뜻/사용법)

샘플북은 단어 설명을 10개까지만 제공합니다.
나머지 설명은 **peshare.com 정식판**에서 이어집니다.

수능 기출 문장

[28] In many cases the donation is so small — $10 or less — that if they stopped ⑤ to think, they would realize that the cost of processing the donation is likely to exceed any benefit it brings to the charity.

[28] Psychologists who study giving behavior ① have noticed that some people give substantial amounts to one or two charities, while others give small amounts to many charities.

[28] Those who give small amounts to many charities are not so interested in whether what they are ③ doing helps others — psychologists call them warm glow givers.

[32] How many of the lunches that you ate over the last week can you recall?

[32] When we try to recall something from a category that includes as many instances as “lunch” or “wine,” many memories compete for our attention.

[37] It takes over, in many cases, the role played by policemen, judges, and priests in modern society.

[39] (⑤) Fish advisories have been issued for many lakes in the United States; these recommend limits on the number of times per month particular species of fish should be consumed.

[39] Mercury was being bioaccumulated in the fish tissue and severe mercury poisoning occurred in many people who consumed the fish.

use

#60 빈도 9 설명 잠금

단어 설명 (뜻/사용법)

샘플북은 단어 설명을 10개까지만 제공합니다.
나머지 설명은 **peshare.com 정식판**에서 이어집니다.

수능 기출 문장

[25] "I have no kids," he used to say.

[35] In the context of SNS, media literacy has been argued to be especially important "in order to make the users aware of their rights when using SNS tools, and also help them acquire or reinforce human rights values and develop the behaviour necessary to respect other people's rights and freedoms".

[40] In this regard, even a journey through the stacks of a real library can be more fruitful than a trip through today's distributed virtual archives, because it seems difficult to use the available "search engines" to emulate efficiently the mixture of predictable and surprising discoveries that typically result from a physical shelf-search of an extensive library collection.

[41] Charles Dickens used his desperate experience as a child laborer in Victorian England to write David Copperfield.

[41] It can thus be easier and more effective to use a situation or incident from your life but make it happen to a character who is not you.

[41] Sometimes, however, you will want to use your life more directly in your fiction, dramatizing actual incidents.

when

#61 빈도 9 설명 잠금

단어 설명 (뜻/사용법)

샘플북은 단어 설명을 10개까지만 제공합니다.
나머지 설명은 **peshare.com 정식판**에서 이어집니다.

수능 기출 문장

[20] At the 2015 Fortune Most Powerful Women Summit, Ginni Rometty offered this advice: "When did you ever learn the most in your life?

[22] As a result of sensory-specific satiety, when people consume a variety of foods, they tend to overeat.

[30] One night ① he was watching a PBS-TV program about cartooning, when he decided to write to the host of the show, Jack Cassady, to ask for his advice about becoming a cartoonist.

[32] When we try to recall something from a category that includes as many instances as "lunch" or "wine," many memories compete for our attention.

[35] In the context of SNS, media literacy has been argued to be especially important "in order to make the users aware of their rights when using SNS tools, and also help them acquire or reinforce human rights values and develop the behaviour necessary to respect other people's rights and freedoms".

[35] ③ Children's SNS activities should be encouraged when we help them accumulate knowledge.

[37] When he contracts influenza, he never attributes this event to his behavior toward the tax collector or his mother-in-law.

[38] (④) They likewise increase their intake of sweets and water when their energy and fluids become depleted.

[43] When the election day came, Steve found that his bicycle had a flat tire, so he started to run to school.

which

#62 빈도 9 설명 잠금

단어 설명 (뜻/사용법)

샘플북은 단어 설명을 10개까지만 제공합니다.
나머지 설명은 **peshare.com 정식판**에서 이어집니다.

수능 기출 문장

[23] The duration of copyright protection has increased steadily over the years; the life-plus-70-years standard was set by the Copyright Term Extension Act of 1998, which increased the 50-year limit established by the 1976 Copyright Act.

[29] Then, to interpret those finds, they had to ④ learn Russian, Bulgarian, and Romanian, without which they would never have learned the true nature of the site.

[31] The film is an adaptation of Joseph Conrad's novel Heart of Darkness, which is set in the African Congo at the end of the 19th century.

[33] The typical scenario in the less developed world is one in which a very few commercial agriculturalists are technologically advanced while the vast majority are incapable of competing.

[38] (②) Both humans and rats dislike bitter and sour foods, which tend to contain toxins.

[38] Both humans and rats have evolved taste preferences for sweet foods, which provide rich sources of calories.

[39] Factories were discharging mercury into the waters of Minamata Bay, which also harbored a commercial fishing industry.

[41] That scene in which your octogenarian feels humiliated will draw on your experience of humiliation in the eighth grade, even though the circumstances are totally different and you're not even consciously thinking about your middle-school years.

year

#63 빈도 9 설명 잠금

단어 설명 (뜻/사용법)

샘플북은 단어 설명을 10개까지만 제공합니다.
나머지 설명은 **peshare.com 정식판**에서 이어집니다.

수능 기출 문장

[23] Individual authors and photographers have rights to their intellectual property during their lifetimes, and their heirs have rights for 70 years after the creator's death, so any publication less than 125 years old has to be checked for its copyright status.

[23] The duration of copyright protection has increased steadily over the years; the life-plus-70-years standard was set by the Copyright Term Extension Act of 1998, which increased the 50-year limit established by the 1976 Copyright Act.

[25] Over a 50-year career, the photographs he took appeared on more than 500 album covers.

[29] On the contrary, archaeologists and assistants from the INA (Institute of Nautical Archaeology) needed more than a decade of year-round conservation before they could even ③ catalog all the finds from an eleventh-century AD wreck they had excavated.

[34] Over the past 60 years, as mechanical processes have replicated behaviors and talents we thought were unique to humans, we've had to change our minds about what sets us apart.

[41] That scene in which your octogenarian feels humiliated will draw on your experience of humiliation in the eighth grade, even though the circumstances are totally different and you're not even consciously thinking about your middle-school years.

because

#64 빈도 8 설명 잠금

단어 설명 (뜻/사용법)

샘플북은 단어 설명을 10개까지만 제공합니다.
나머지 설명은 **peshare.com 정식판**에서 이어집니다.

수능 기출 문장

[21] Because it's almost impossible to throw and catch at the same time.

[29] Some prominent journalists say that archaeologists should work with treasure hunters because treasure hunters have accumulated valuable historical artifacts that can reveal much about the past.

[29] The quest for profit and the search for knowledge cannot coexist in archaeology because of the ① time factor.

[32] Rather, it's difficult to remember last week's lunch because your brain has filed it away with all the other lunches you've ever eaten as just another lunch.

[33] Indeed, this vast majority _____ because of larger global causes.

[36] However, single-copy sales are important: they bring in more revenue per magazine, because subscription prices are typically at least 50 percent less than the price of buying single issues.

[37] Among primitives, because of their supernaturalistic theories, the prevailing moral point of view gives a deeper meaning to disease.

[40] In this regard, even a journey through the stacks of a real library can be more fruitful than a trip through today's distributed virtual archives, because it seems difficult to use the available "search engines" to emulate efficiently the mixture of predictable and surprising discoveries that typically result from a physical shelf-search of an extensive library collection.

character

#65 빈도 8 설명 잠금

단어 설명 (뜻/사용법)

샘플북은 단어 설명을 10개까지만 제공합니다.
나머지 설명은 **peshare.com 정식판**에서 이어집니다.

수능 기출 문장

[31] Both describe a physical journey, reflecting the central character's mental and spiritual journey, down a river to confront the deranged Kurtz character, who represents the worst aspects of civilisation.

[41] In one sense, every character you create will be yourself.

[41] It can thus be easier and more effective to use a situation or incident from your life but make it happen to a character who is not you.

[41] Our characters' emotions, after all, draw on our own emotions.

disease

#66 빈도 8 설명 잠금

단어 설명 (뜻/사용법)

샘플북은 단어 설명을 10개까지만 제공합니다.
나머지 설명은 **peshare.com 정식판**에서 이어집니다.

수능 기출 문장

[37] Among primitives, because of their supernaturalistic theories, the prevailing moral point of view gives a deeper meaning to disease.

[37] Disease, action that might produce disease, and recovery from disease are, therefore, of vital concern to the whole primitive community.

[37] Disease, as a sanction against social misbehavior, becomes one of the most important pillars of order in such societies.

[37] The gods who send disease are usually angered by the moral offences of the individual.

[37] To modern man disease is a biological phenomenon that concerns him only as an individual and has no moral implications.

[39] (①) The disabling neurological symptoms were subsequently called Minamata disease.

eat

#67 빈도 8 설명 잠금

단어 설명 (뜻/사용법)

샘플북은 단어 설명을 10개까지만 제공합니다.
나머지 설명은 **peshare.com 정식판**에서 이어집니다.

수능 기출 문장

[22] A greater variety of food leads people to eat more than they would otherwise.

[22] For example, subjects who were presented with different shapes of pasta showed increased hedonic ratings and increased energy consumption relative to subjects eating only a single shape of pasta.

[22] The recovery of appetite or the motivation to eat is apparent to anyone who has consumed a large meal and is quite full, and does not require additional energy or nutrients to meet their daily needs, but decides to consume additional calories after seeing the dessert cart.

[32] Do you remember what you ate today?

[32] How many of the lunches that you ate over the last week can you recall?

[32] It's not so much that your memory of last week's lunch has disappeared; if provided with the right cue, like where you ate it, or whom you ate it with, you would likely recall what had been on your plate.

[32] Rather, it's difficult to remember last week's lunch because your brain has filed it away with all the other lunches you've ever eaten as just another lunch.

life

#68 빈도 8 설명 잠금

단어 설명 (뜻/사용법)

샘플북은 단어 설명을 10개까지만 제공합니다.
나머지 설명은 **peshare.com 정식판**에서 이어집니다.

수능 기출 문장

[20] At the 2015 Fortune Most Powerful Women Summit, Ginni Rometty offered this advice: “When did you ever learn the most in your life?

[23] The duration of copyright protection has increased steadily over the years; the life-plus-70-years standard was set by the Copyright Term Extension Act of 1998, which increased the 50-year limit established by the 1976 Copyright Act.

[30] Scott Adams, the creator of Dilbert, one of the most successful comic strips of all time, says that two personal letters dramatically changed his life.

[41] It can thus be easier and more effective to use a situation or incident from your life but make it happen to a character who is not you.

[41] Sometimes, however, you will want to use your life more directly in your fiction, dramatizing actual incidents.

[43] Steve replied, “We’re fine now, best friends for life!”

most

#69 빈도 8 설명 잠금

단어 설명 (뜻/사용법)

샘플북은 단어 설명을 10개까지만 제공합니다.
나머지 설명은 **peshare.com 정식판**에서 이어집니다.

수능 기출 문장

[20] At the 2015 Fortune Most Powerful Women Summit, Ginni Rometty offered this advice: “When did you ever learn the most in your life?

[25] He formed special bonds with the artists he worked with and those relationships helped him capture some of his most vivid and iconic imagery.

[25] The late photographer Jim Marshall is regarded as one of the most celebrated photographers of the 20th century.

[30] Scott Adams, the creator of Dilbert, one of the most successful comic strips of all time, says that two personal letters dramatically changed his life.

[36] Most consumer magazines depend on subscriptions and advertising.

[37] Disease, as a sanction against social misbehavior, becomes one of the most important pillars of order in such societies.

[38] A study of food preferences among the Hadza hunter-gatherers of Tanzania found that honey was the most highly preferred food item, an item that has the highest caloric value.

now

#70 빈도 8 설명 잠금

단어 설명 (뜻/사용법)

샘플북은 단어 설명을 10개까지만 제공합니다.
나머지 설명은 **peshare.com 정식판**에서 이어집니다.

수능 기출 문장

[18] I have read from your notice that the East End Seaport Museum is now offering a special program, the 2017 Bug Lighthouse Experience.

[20] Growth is always at the edges, just outside the boundaries of where you are right now.

[31] Apocalypse Now, a film produced and directed by Francis Ford Coppola, gained widespread popularity, and for good reason.

[31] By giving Apocalypse Now a setting that was contemporary at the time of its release, audiences were able to experience and identify with its themes more easily than they would have if the film had been _____.

[31] The setting, time period, dialogue and other incidental details are changed but the fundamental narrative and themes of Apocalypse Now are the same as those of Heart of Darkness.

[31] Unlike the original novel, Apocalypse Now is set in Vietnam and Cambodia during the Vietnam War.

[39] (③) However, it is now recognized that traces of mercury can appear in lakes far removed from any such industrial discharge.

[43] Steve replied, “We’re fine now, best friends for life!”

over

#71 빈도 8 설명 잠금

단어 설명 (뜻/사용법)

샘플북은 단어 설명을 10개까지만 제공합니다.
나머지 설명은 **peshare.com 정식판**에서 이어집니다.

수능 기출 문장

[23] The duration of copyright protection has increased steadily over the years; the life-plus-70-years standard was set by the Copyright Term Extension Act of 1998, which increased the 50-year limit established by the 1976 Copyright Act.

[25] Over a 50-year career, the photographs he took appeared on more than 500 album covers.

[32] How many of the lunches that you ate over the last week can you recall?

[34] Over the past 60 years, as mechanical processes have replicated behaviors and talents we thought were unique to humans, we've had to change our minds about what sets us apart.

[37] It takes over, in many cases, the role played by policemen, judges, and priests in modern society.

[39] (②) Control over direct discharge of mercury from industrial operations is clearly needed for prevention.

[43] Just as he reached the end of the street, Dave's dad, who was driving Dave to school, pulled over to give him a ride.

[43] Upon hearing the result, Dave went over to Steve and congratulated him, shaking his hand.

problem

#72 빈도 8 설명 잠금

단어 설명 (뜻/사용법)

샘플북은 단어 설명을 10개까지만 제공합니다.
나머지 설명은 **peshare.com 정식판**에서 이어집니다.

수능 기출 문장

[33] The essential argument here is that the capitalist mode of production is affecting peasant production in the less developed world in such a way as to limit the production of staple foods, thus causing a food problem.

[38] (⑤) These appear to be specific evolved mechanisms, designed to deal with the adaptive problem of food selection, and coordinate consumption patterns with physical needs.

[39] (④) Strictly controlled emission standards for such sources are needed to minimize this problem.

[39] An incident in Japan in the 1950s alerted the world to the potential problems of organic mercury in fish.

[41] The problem with this — and it is a very large problem — is that almost no one can view himself _____ on the page.

produce

#73 빈도 8 설명 잠금

단어 설명 (뜻/사용법)

샘플북은 단어 설명을 10개까지만 제공합니다.
나머지 설명은 **peshare.com 정식판**에서 이어집니다.

수능 기출 문장

[24] The above graph shows the sales of four types of ethical produce in the UK in 2010 and 2015.

[24] ① In 2015, the sales of each of the four types of ethical produce showed an increase from the sales of its corresponding type in 2010.

[24] ② Among the four types of ethical produce, the sales of Organic ranked the highest in 2010 but ranked the second highest in 2015.

[24] ③ Among the four types of ethical produce, Rainforest Alliance recorded the second highest sales in 2010 and recorded the highest sales in 2015.

[24] ⑤ In both 2010 and 2015, the sales of Vegetarian meat alternatives were the lowest among the four types of ethical produce.

[31] Apocalypse Now, a film produced and directed by Francis Ford Coppola, gained widespread popularity, and for good reason.

[33] The result is that a staple crop, such as maize, is not being produced in a sufficient amount.

[37] Disease, action that might produce disease, and recovery from disease are, therefore, of vital concern to the whole primitive community.

School

#74 빈도 8 설명 잠금

단어 설명 (뜻/사용법)

샘플북은 단어 설명을 10개까지만 제공합니다.
나머지 설명은 **peshare.com 정식판**에서 이어집니다.

수능 기출 문장

[18] Dear Ms. Diane Edwards, I am a teacher working at East End High School.

[18] I estimate that 50 students and teachers from our school would like to participate in it.

[41] That scene in which your octogenarian feels humiliated will draw on your experience of humiliation in the eighth grade, even though the circumstances are totally different and you're not even consciously thinking about your middle-school years.

[43] Just as he reached the end of the street, Dave's dad, who was driving Dave to school, pulled over to give him a ride.

[43] Steve and Dave were excited that they would be back at school again.

[43] They rode their bicycles to school together that morning, as they usually did.

[43] When the election day came, Steve found that his bicycle had a flat tire, so he started to run to school.

work

#75 빈도 8 설명 잠금

단어 설명 (뜻/사용법)

샘플북은 단어 설명을 10개까지만 제공합니다.
나머지 설명은 **peshare.com 정식판**에서 이어집니다.

수능 기출 문장

[18] Dear Ms. Diane Edwards, I am a teacher working at East End High School.

[23] In addition to protecting the rights of authors so as to encourage the publication of new creative works, copyright is also supposed to place reasonable time limits on those rights so that outdated works may be incorporated into new creative efforts.

[25] He formed special bonds with the artists he worked with and those relationships helped him capture some of his most vivid and iconic imagery.

[25] He was passionate about his work up until the end.

[29] Some prominent journalists say that archaeologists should work with treasure hunters because treasure hunters have accumulated valuable historical artifacts that can reveal much about the past.

[36] A few magazines, like Consumer Reports, work toward objectivity and therefore contain no advertising.

[40] If physicists, for example, were to concentrate on exchanging email and electronic preprints with other physicists around the world working in the same specialized subject area, they would likely devote less time, and be less receptive to new ways of looking at the world.

world

#76 빈도 8 설명 잠금

단어 설명 (뜻/사용법)

샘플북은 단어 설명을 10개까지만 제공합니다.
나머지 설명은 **peshare.com 정식판**에서 이어집니다.

수능 기출 문장

[19] A whole new world came into sight.

[33] In the less developed world, the percentage of the population involved in agriculture is declining, but at the same time, those remaining in agriculture are not benefiting from technological advances.

[33] The essential argument here is that the capitalist mode of production is affecting peasant production in the less developed world in such a way as to limit the production of staple foods, thus causing a food problem.

[33] The typical scenario in the less developed world is one in which a very few commercial agriculturalists are technologically advanced while the vast majority are incapable of competing.

[35] ② This relates to a basic principle that children are taught in the offline world as well: ‘do not do to others what you would not want others to do to you’.

[39] An incident in Japan in the 1950s alerted the world to the potential problems of organic mercury in fish.

[40] If physicists, for example, were to concentrate on exchanging email and electronic preprints with other physicists around the world working in the same specialized subject area, they would likely devote less time, and be less receptive to new ways of looking at the world.

charity

#77 빈도 7 설명 잠금

단어 설명 (뜻/사용법)

샘플북은 단어 설명을 10개까지만 제공합니다.
나머지 설명은 **peshare.com 정식판**에서 이어집니다.

수능 기출 문장

[28] If the evidence indicates that the charity is really helping others, they make a substantial donation.

[28] In many cases the donation is so small — $10 or less — that if they stopped ⑤ to think, they would realize that the cost of processing the donation is likely to exceed any benefit it brings to the charity.

[28] Psychologists who study giving behavior ① have noticed that some people give substantial amounts to one or two charities, while others give small amounts to many charities.

[28] Those who give small amounts to many charities are not so interested in whether what they are ③ doing helps others — psychologists call them warm glow givers.

[28] Those who donate to one or two charities seek evidence about what the charity is doing and ② what it is really having a positive impact.

child

#78 빈도 7 설명 잠금

단어 설명 (뜻/사용법)

샘플북은 단어 설명을 10개까지만 제공합니다.
나머지 설명은 **peshare.com 정식판**에서 이어집니다.

수능 기출 문장

[25] "My photographs are my children."

[35] ② This relates to a basic principle that children are taught in the offline world as well: 'do not do to others what you would not want others to do to you'.

[35] ③ Children's SNS activities should be encouraged when we help them accumulate knowledge.

[35] ④ This should also be a golden rule with regard to SNS, but for children and young people it is much more difficult to estimate the consequences and potential serious impact of their actions in this environment.

[35] ⑤ Hence, raising awareness of children from a very early age about the particular characteristics of SNS and the potential long-term impact of a seemingly trivial act is crucial.

[41] Charles Dickens used his desperate experience as a child laborer in Victorian England to write David Copperfield.

copyright

#79 빈도 7 설명 잠금

단어 설명 (뜻/사용법)

샘플북은 단어 설명을 10개까지만 제공합니다.
나머지 설명은 **peshare.com 정식판**에서 이어집니다.

수능 기출 문장

[23] And note that copyright laws serve a dual purpose.

[23] In addition to protecting the rights of authors so as to encourage the publication of new creative works, copyright is also supposed to place reasonable time limits on those rights so that outdated works may be incorporated into new creative efforts.

[23] Individual authors and photographers have rights to their intellectual property during their lifetimes, and their heirs have rights for 70 years after the creator's death, so any publication less than 125 years old has to be checked for its copyright status.

[23] The duration of copyright protection has increased steadily over the years; the life-plus-70-years standard was set by the Copyright Term Extension Act of 1998, which increased the 50-year limit established by the 1976 Copyright Act.

[23] Therefore, the extended copyright protection frustrates new creative endeavors such as including poetry and song lyrics on Internet sites.

copyright

human

#80 빈도 7 설명 잠금

단어 설명 (뜻/사용법)

샘플북은 단어 설명을 10개까지만 제공합니다.
나머지 설명은 **peshare.com 정식판**에서 이어집니다.

수능 기출 문장

[34] As we invent more species of AI, we will be forced to surrender more of what is supposedly unique about humans.

[34] Over the past 60 years, as mechanical processes have replicated behaviors and talents we thought were unique to humans, we've had to change our minds about what sets us apart.

[34] We'll spend the next three decades — indeed, perhaps the next century — in a permanent identity crisis, continually asking ourselves what humans are good for.

[35] In the context of SNS, media literacy has been argued to be especially important "in order to make the users aware of their rights when using SNS tools, and also help them acquire or reinforce human rights values and develop the behaviour necessary to respect other people's rights and freedoms".

[38] (①) Human newborn infants also show a strong preference for sweet liquids.

[38] (②) Both humans and rats dislike bitter and sour foods, which tend to contain toxins.

[38] Both humans and rats have evolved taste preferences for sweet foods, which provide rich sources of calories.

lunch

#81 빈도 7 설명 잠금

단어 설명 (뜻/사용법)

샘플북은 단어 설명을 10개까지만 제공합니다.
나머지 설명은 **peshare.com 정식판**에서 이어집니다.

수능 기출 문장

[32] How many of the lunches that you ate over the last week can you recall?

[32] It's not so much that your memory of last week's lunch has disappeared; if provided with the right cue, like where you ate it, or whom you ate it with, you would likely recall what had been on your plate.

[32] Rather, it's difficult to remember last week's lunch because your brain has filed it away with all the other lunches you've ever eaten as just another lunch.

[32] The memory of last Wednesday's lunch isn't necessarily gone; it's that you lack _____.

[32] When we try to recall something from a category that includes as many instances as "lunch" or "wine," many memories compete for our attention.

rights

#82 빈도 7 설명 잠금

단어 설명 (뜻/사용법)

샘플북은 단어 설명을 10개까지만 제공합니다.
나머지 설명은 **peshare.com 정식판**에서 이어집니다.

수능 기출 문장

[23] In addition to protecting the rights of authors so as to encourage the publication of new creative works, copyright is also supposed to place reasonable time limits on those rights so that outdated works may be incorporated into new creative efforts.

[23] Individual authors and photographers have rights to their intellectual property during their lifetimes, and their heirs have rights for 70 years after the creator's death, so any publication less than 125 years old has to be checked for its copyright status.

[35] In the context of SNS, media literacy has been argued to be especially important "in order to make the users aware of their rights when using SNS tools, and also help them acquire or reinforce human rights values and develop the behaviour necessary to respect other people's rights and freedoms".

say

#83 빈도 7 설명 잠금

단어 설명 (뜻/사용법)

샘플북은 단어 설명을 10개까지만 제공합니다.
나머지 설명은 **peshare.com 정식판**에서 이어집니다.

수능 기출 문장

[25] "I have no kids," he used to say.

[29] Rather incredibly, one archaeologist employed by a treasure hunting firm said that as long as archaeologists are given six months to study shipwrecked artifacts before they are sold, no historical knowledge is ② found!

[29] Some prominent journalists say that archaeologists should work with treasure hunters because treasure hunters have accumulated valuable historical artifacts that can reveal much about the past.

[30] Scott Adams, the creator of Dilbert, one of the most successful comic strips of all time, says that two personal letters dramatically changed his life.

[43] As Steve arrived home, his dad was proudly waiting for him and said, "Congratulations on the win!

[43] It wasn't until later that evening, on the way home, that Dave said apologetically, "I'm so sorry, Steve!

[43] Noticing the bad atmosphere, Dave's dad said, "You know, only one of you can win.

think

#84 빈도 7 설명 잠금

단어 설명 (뜻/사용법)

샘플북은 단어 설명을 10개까지만 제공합니다.
나머지 설명은 **peshare.com 정식판**에서 이어집니다.

수능 기출 문장

[28] In many cases the donation is so small — $10 or less — that if they stopped ⑤ to think, they would realize that the cost of processing the donation is likely to exceed any benefit it brings to the charity.

[34] Over the past 60 years, as mechanical processes have replicated behaviors and talents we thought were unique to humans, we've had to change our minds about what sets us apart.

[41] That scene in which your octogenarian feels humiliated will draw on your experience of humiliation in the eighth grade, even though the circumstances are totally different and you're not even consciously thinking about your middle-school years.

[43] But don't think you'll win the election, Steve."

[43] I'm going for student president and I think mine will be the only nomination."

[43] Steve thought for a moment and answered, "Sure, it'll be a great experience."

yourself

#85 빈도 7 설명 잠금

단어 설명 (뜻/사용법)

샘플북은 단어 설명을 10개까지만 제공합니다.
나머지 설명은 **peshare.com 정식판**에서 이어집니다.

수능 기출 문장

[20] You have to challenge yourself.

[41] In one sense, every character you create will be yourself.

[41] Should you create a protagonist based directly on yourself?

[41] You can still, of course, incorporate aspects of yourself: your love of Beethoven, your quick temper, your soccer injuries.

among

#86 빈도 6 설명 잠금

단어 설명 (뜻/사용법)

샘플북은 단어 설명을 10개까지만 제공합니다.
나머지 설명은 **peshare.com 정식판**에서 이어집니다.

수능 기출 문장

[19] But best of all, I was charmed by the native birds, monkeys, and lizards moving among the branches.

[24] ② Among the four types of ethical produce, the sales of Organic ranked the highest in 2010 but ranked the second highest in 2015.

[24] ③ Among the four types of ethical produce, Rainforest Alliance recorded the second highest sales in 2010 and recorded the highest sales in 2015.

[24] ⑤ In both 2010 and 2015, the sales of Vegetarian meat alternatives were the lowest among the four types of ethical produce.

[37] Among primitives, because of their supernaturalistic theories, the prevailing moral point of view gives a deeper meaning to disease.

[38] A study of food preferences among the Hadza hunter-gatherers of Tanzania found that honey was the most highly preferred food item, an item that has the highest caloric value.

archaeologist

#87 빈도 6 설명 잠금

단어 설명 (뜻/사용법)

샘플북은 단어 설명을 10개까지만 제공합니다.
나머지 설명은 **peshare.com 정식판**에서 이어집니다.

수능 기출 문장

[29] But archaeologists are not asked to cooperate with tomb robbers, who also have valuable historical artifacts.

[29] Could a "commercial archaeologist" have ⑤ waited more than a decade or so before selling the finds?

[29] On the contrary, archaeologists and assistants from the INA (Institute of Nautical Archaeology) needed more than a decade of year-round conservation before they could even ③ catalog all the finds from an eleventh-century AD wreck they had excavated.

[29] Rather incredibly, one archaeologist employed by a treasure hunting firm said that as long as archaeologists are given six months to study shipwrecked artifacts before they are sold, no historical knowledge is ② found!

[29] Some prominent journalists say that archaeologists should work with treasure hunters because treasure hunters have accumulated valuable historical artifacts that can reveal much about the past.

consume

#88 빈도 6 설명 잠금

단어 설명 (뜻/사용법)

샘플북은 단어 설명을 10개까지만 제공합니다.
나머지 설명은 **peshare.com 정식판**에서 이어집니다.

수능 기출 문장

[22] As a result of sensory-specific satiety, when people consume a variety of foods, they tend to overeat.

[22] Sensory-specific satiety is defined as a decrease in appetite, or the subjective liking for the food that is consumed, with little change in the hedonics of uneaten food.

[22] The recovery of appetite or the motivation to eat is apparent to anyone who has consumed a large meal and is quite full, and does not require additional energy or nutrients to meet their daily needs, but decides to consume additional calories after seeing the dessert cart.

[39] (⑤) Fish advisories have been issued for many lakes in the United States; these recommend limits on the number of times per month particular species of fish should be consumed.

[39] Mercury was being bioaccumulated in the fish tissue and severe mercury poisoning occurred in many people who consumed the fish.

draw

#89 빈도 6 설명 잠금

단어 설명 (뜻/사용법)

샘플북은 단어 설명을 10개까지만 제공합니다.
나머지 설명은 **peshare.com 정식판**에서 이어집니다.

수능 기출 문장

[41] Our characters' emotions, after all, draw on our own emotions.

[41] That scene in which your octogenarian feels humiliated will draw on your experience of humiliation in the eighth grade, even though the circumstances are totally different and you're not even consciously thinking about your middle-school years.

[41] You've never murdered, but your murderer's rage will be drawn from memories of your own extreme anger.

even

#90 빈도 6 설명 잠금

단어 설명 (뜻/사용법)

샘플북은 단어 설명을 10개까지만 제공합니다.
나머지 설명은 **peshare.com 정식판**에서 이어집니다.

수능 기출 문장

[29] On the contrary, archaeologists and assistants from the INA (Institute of Nautical Archaeology) needed more than a decade of year-round conservation before they could even ③ catalog all the finds from an eleventh-century AD wreck they had excavated.

[40] In this regard, even a journey through the stacks of a real library can be more fruitful than a trip through today's distributed virtual archives, because it seems difficult to use the available "search engines" to emulate efficiently the mixture of predictable and surprising discoveries that typically result from a physical shelf-search of an extensive library collection.

[41] That scene in which your octogenarian feels humiliated will draw on your experience of humiliation in the eighth grade, even though the circumstances are totally different and you're not even consciously thinking about your middle-school years.

feel

#91 빈도 6 설명 잠금

단어 설명 (뜻/사용법)

샘플북은 단어 설명을 10개까지만 제공합니다.
나머지 설명은 **peshare.com 정식판**에서 이어집니다.

수능 기출 문장

[20] I guarantee you'll tell me it was a time you felt at risk."

[22] So, being full and feeling sated are separate matters.

[28] Knowing that they are giving makes ④ them feel good, regardless of the impact of their donation.

[41] That scene in which your octogenarian feels humiliated will draw on your experience of humiliation in the eighth grade, even though the circumstances are totally different and you're not even consciously thinking about your middle-school years.

[43] Looking at Steve, Dave felt the need to apologize to him later that day.

find

#92 빈도 6 설명 잠금

단어 설명 (뜻/사용법)

샘플북은 단어 설명을 10개까지만 제공합니다.
나머지 설명은 **peshare.com 정식판**에서 이어집니다.

수능 기출 문장

[29] Could a “commercial archaeologist” have ⑤ waited more than a decade or so before selling the finds?

[29] On the contrary, archaeologists and assistants from the INA (Institute of Nautical Archaeology) needed more than a decade of year-round conservation before they could even ③ catalog all the finds from an eleventh-century AD wreck they had excavated.

[29] Rather incredibly, one archaeologist employed by a treasure hunting firm said that as long as archaeologists are given six months to study shipwrecked artifacts before they are sold, no historical knowledge is ② found!

[29] Then, to interpret those finds, they had to ④ learn Russian, Bulgarian, and Romanian, without which they would never have learned the true nature of the site.

[38] A study of food preferences among the Hadza hunter-gatherers of Tanzania found that honey was the most highly preferred food item, an item that has the highest caloric value.

[43] When the election day came, Steve found that his bicycle had a flat tire, so he started to run to school.

its

#93 빈도 6 설명 잠금

단어 설명 (뜻/사용법)

샘플북은 단어 설명을 10개까지만 제공합니다.
나머지 설명은 **peshare.com 정식판**에서 이어집니다.

수능 기출 문장

[19] The mangrove forest alongside the canal thrilled me as we entered its cool shade.

[23] Individual authors and photographers have rights to their intellectual property during their lifetimes, and their heirs have rights for 70 years after the creator's death, so any publication less than 125 years old has to be checked for its copyright status.

[24] ① In 2015, the sales of each of the four types of ethical produce showed an increase from the sales of its corresponding type in 2010.

[31] By giving Apocalypse Now a setting that was contemporary at the time of its release, audiences were able to experience and identify with its themes more easily than they would have if the film had been _____.

[36] For example, the Columbia Journalism Review is marketed toward professional journalists and its few advertisements are news organizations, book publishers, and others.

knowledge

#94 빈도 6 설명 잠금

단어 설명 (뜻/사용법)

샘플북은 단어 설명을 10개까지만 제공합니다.
나머지 설명은 **peshare.com 정식판**에서 이어집니다.

수능 기출 문장

[29] Rather incredibly, one archaeologist employed by a treasure hunting firm said that as long as archaeologists are given six months to study shipwrecked artifacts before they are sold, no historical knowledge is ② found!

[29] The quest for profit and the search for knowledge cannot coexist in archaeology because of the ① time factor.

[35] ③ Children's SNS activities should be encouraged when we help them accumulate knowledge.

[40] But the result may be the tendency to overfilter it, thus eliminating the diversity of the knowledge circulating and diminishing the frequency of radically new ideas.

[41] But by applying your own experience to a different protagonist, you can take advantage of your insider knowledge of the situation, and yet gain an objectivity and control that the original intense situation, by definition, did not have.

memory

#95 빈도 6 설명 잠금

단어 설명 (뜻/사용법)

샘플북은 단어 설명을 10개까지만 제공합니다.
나머지 설명은 **peshare.com 정식판**에서 이어집니다.

수능 기출 문장

[32] It's not so much that your memory of last week's lunch has disappeared; if provided with the right cue, like where you ate it, or whom you ate it with, you would likely recall what had been on your plate.

[32] It's a memory without rivals.

[32] The memory of last Wednesday's lunch isn't necessarily gone; it's that you lack _____.

[32] When we try to recall something from a category that includes as many instances as "lunch" or "wine," many memories compete for our attention.

[41] You've never murdered, but your murderer's rage will be drawn from memories of your own extreme anger.

mercury

#96 빈도 6 설명 잠금

단어 설명 (뜻/사용법)

샘플북은 단어 설명을 10개까지만 제공합니다.
나머지 설명은 **peshare.com 정식판**에서 이어집니다.

수능 기출 문장

[39] (②) Control over direct discharge of mercury from industrial operations is clearly needed for prevention.

[39] (③) However, it is now recognized that traces of mercury can appear in lakes far removed from any such industrial discharge.

[39] An incident in Japan in the 1950s alerted the world to the potential problems of organic mercury in fish.

[39] Factories were discharging mercury into the waters of Minamata Bay, which also harbored a commercial fishing industry.

[39] Mercury was being bioaccumulated in the fish tissue and severe mercury poisoning occurred in many people who consumed the fish.

need

#97 빈도 6 설명 잠금

단어 설명 (뜻/사용법)

샘플북은 단어 설명을 10개까지만 제공합니다.
나머지 설명은 **peshare.com 정식판**에서 이어집니다.

수능 기출 문장

[22] The recovery of appetite or the motivation to eat is apparent to anyone who has consumed a large meal and is quite full, and does not require additional energy or nutrients to meet their daily needs, but decides to consume additional calories after seeing the dessert cart.

[29] On the contrary, archaeologists and assistants from the INA (Institute of Nautical Archaeology) needed more than a decade of year-round conservation before they could even ③ catalog all the finds from an eleventh-century AD wreck they had excavated.

[38] (⑤) These appear to be specific evolved mechanisms, designed to deal with the adaptive problem of food selection, and coordinate consumption patterns with physical needs.

[39] (②) Control over direct discharge of mercury from industrial operations is clearly needed for prevention.

[39] (④) Strictly controlled emission standards for such sources are needed to minimize this problem.

[43] Looking at Steve, Dave felt the need to apologize to him later that day.

no

#98 빈도 6 설명 잠금

단어 설명 (뜻/사용법)

샘플북은 단어 설명을 10개까지만 제공합니다.
나머지 설명은 **peshare.com 정식판**에서 이어집니다.

수능 기출 문장

[25] "I have no kids," he used to say.

[29] Rather incredibly, one archaeologist employed by a treasure hunting firm said that as long as archaeologists are given six months to study shipwrecked artifacts before they are sold, no historical knowledge is ② found!

[36] A few magazines, like Consumer Reports, work toward objectivity and therefore contain no advertising.

[37] To modern man disease is a biological phenomenon that concerns him only as an individual and has no moral implications.

[41] The problem with this — and it is a very large problem — is that almost no one can view himself _____ on the page.

photographer

#99 빈도 6 설명 잠금

단어 설명 (뜻/사용법)

샘플북은 단어 설명을 10개까지만 제공합니다.
나머지 설명은 **peshare.com 정식판**에서 이어집니다.

수능 기출 문장

[23] Individual authors and photographers have rights to their intellectual property during their lifetimes, and their heirs have rights for 70 years after the creator's death, so any publication less than 125 years old has to be checked for its copyright status.

[25] He holds the distinction of being the first and only photographer to be presented with the Grammy Trustees Award.

[25] He started as a professional photographer in 1959.

[25] He was the only photographer granted backstage access for the Beatles' final full concert and also shot the Rolling Stones on their historic 1972 tour.

[25] The late photographer Jim Marshall is regarded as one of the most celebrated photographers of the 20th century.

protagonist

#100 빈도 6 설명 잠금

단어 설명 (뜻/사용법)

샘플북은 단어 설명을 10개까지만 제공합니다.
나머지 설명은 **peshare.com 정식판**에서 이어집니다.

수능 기출 문장

[41] * octogenarian: 80대의 사람 ** protagonist : 주인공

[41] But by applying your own experience to a different protagonist, you can take advantage of your insider knowledge of the situation, and yet gain an objectivity and control that the original intense situation, by definition, did not have.

[41] Should you create a protagonist based directly on yourself?

result

#101 빈도 6 설명 잠금

단어 설명 (뜻/사용법)

샘플북은 단어 설명을 10개까지만 제공합니다.
나머지 설명은 **peshare.com 정식판**에서 이어집니다.

수능 기출 문장

[22] As a result of sensory-specific satiety, when people consume a variety of foods, they tend to overeat.

[33] The result is that a staple crop, such as maize, is not being produced in a sufficient amount.

[39] It is postulated that such contamination may result from airborne transport from remote power plants or municipal incinerators.

[40] But the result may be the tendency to overfilter it, thus eliminating the diversity of the knowledge circulating and diminishing the frequency of radically new ideas.

[40] In this regard, even a journey through the stacks of a real library can be more fruitful than a trip through today's distributed virtual archives, because it seems difficult to use the available "search engines" to emulate efficiently the mixture of predictable and surprising discoveries that typically result from a physical shelf-search of an extensive library collection.

[43] Upon hearing the result, Dave went over to Steve and congratulated him, shaking his hand.

should

#102 빈도 6 설명 잠금

단어 설명 (뜻/사용법)

샘플북은 단어 설명을 10개까지만 제공합니다.
나머지 설명은 **peshare.com 정식판**에서 이어집니다.

수능 기출 문장

[29] Some prominent journalists say that archaeologists should work with treasure hunters because treasure hunters have accumulated valuable historical artifacts that can reveal much about the past.

[35] ③ Children's SNS activities should be encouraged when we help them accumulate knowledge.

[35] ④ This should also be a golden rule with regard to SNS, but for children and young people it is much more difficult to estimate the consequences and potential serious impact of their actions in this environment.

[39] (⑤) Fish advisories have been issued for many lakes in the United States; these recommend limits on the number of times per month particular species of fish should be consumed.

[41] Should you create a protagonist based directly on yourself?

show

#103 빈도 6 설명 잠금

단어 설명 (뜻/사용법)

샘플북은 단어 설명을 10개까지만 제공합니다.
나머지 설명은 **peshare.com 정식판**에서 이어집니다.

수능 기출 문장

[22] For example, subjects who were presented with different shapes of pasta showed increased hedonic ratings and increased energy consumption relative to subjects eating only a single shape of pasta.

[24] The above graph shows the sales of four types of ethical produce in the UK in 2010 and 2015.

[24] ① In 2015, the sales of each of the four types of ethical produce showed an increase from the sales of its corresponding type in 2010.

[30] One night ① he was watching a PBS-TV program about cartooning, when he decided to write to the host of the show, Jack Cassady, to ask for his advice about becoming a cartoonist.

[38] (①) Human newborn infants also show a strong preference for sweet liquids.

[38] Experiments show that rats display an immediate liking for salt the first time they experience a salt deficiency.

situation

#104 빈도 6 설명 잠금

단어 설명 (뜻/사용법)

샘플북은 단어 설명을 10개까지만 제공합니다.
나머지 설명은 **peshare.com 정식판**에서 이어집니다.

수능 기출 문장

[41] But by applying your own experience to a different protagonist, you can take advantage of your insider knowledge of the situation, and yet gain an objectivity and control that the original intense situation, by definition, did not have.

[41] It can thus be easier and more effective to use a situation or incident from your life but make it happen to a character who is not you.

take

#105 빈도 6 설명 잠금

단어 설명 (뜻/사용법)

샘플북은 단어 설명을 10개까지만 제공합니다.
나머지 설명은 **peshare.com 정식판**에서 이어집니다.

수능 기출 문장

[25] Over a 50-year career, the photographs he took appeared on more than 500 album covers.

[32] I bet it takes a moment's effort.

[37] It takes over, in many cases, the role played by policemen, judges, and priests in modern society.

[41] But by applying your own experience to a different protagonist, you can take advantage of your insider knowledge of the situation, and yet gain an objectivity and control that the original intense situation, by definition, did not have.

[43] How did Dave take it?"

type

#106 빈도 6 설명 잠금

단어 설명 (뜻/사용법)

샘플북은 단어 설명을 10개까지만 제공합니다.
나머지 설명은 **peshare.com 정식판**에서 이어집니다.

수능 기출 문장

[24] The above graph shows the sales of four types of ethical produce in the UK in 2010 and 2015.

[24] ① In 2015, the sales of each of the four types of ethical produce showed an increase from the sales of its corresponding type in 2010.

[24] ② Among the four types of ethical produce, the sales of Organic ranked the highest in 2010 but ranked the second highest in 2015.

[24] ③ Among the four types of ethical produce, Rainforest Alliance recorded the second highest sales in 2010 and recorded the highest sales in 2015.

[24] ⑤ In both 2010 and 2015, the sales of Vegetarian meat alternatives were the lowest among the four types of ethical produce.

way

#107 빈도 6 설명 잠금

단어 설명 (뜻/사용법)

샘플북은 단어 설명을 10개까지만 제공합니다.
나머지 설명은 **peshare.com 정식판**에서 이어집니다.

수능 기출 문장

[20] You have to challenge the conventional ways of doing things and search for opportunities to innovate.

[33] The essential argument here is that the capitalist mode of production is affecting peasant production in the less developed world in such a way as to limit the production of staple foods, thus causing a food problem.

[34] In the grandest irony of all, the greatest benefit of an everyday, utilitarian AI will not be increased productivity or an economics of abundance or a new way of doing science — although all those will happen.

[40] If physicists, for example, were to concentrate on exchanging email and electronic preprints with other physicists around the world working in the same specialized subject area, they would likely devote less time, and be less receptive to new ways of looking at the world.

[43] It wasn't until later that evening, on the way home, that Dave said apologetically, "I'm so sorry, Steve!

[43] On his way to the classroom, Steve's teacher came up to him to ask if he wanted to run for student president.

after

#108 빈도 5 설명 잠금

단어 설명 (뜻/사용법)

샘플북은 단어 설명을 10개까지만 제공합니다.
나머지 설명은 **peshare.com 정식판**에서 이어집니다.

수능 기출 문장

[22] The recovery of appetite or the motivation to eat is apparent to anyone who has consumed a large meal and is quite full, and does not require additional energy or nutrients to meet their daily needs, but decides to consume additional calories after seeing the dessert cart.

[23] Individual authors and photographers have rights to their intellectual property during their lifetimes, and their heirs have rights for 70 years after the creator's death, so any publication less than 125 years old has to be checked for its copyright status.

[41] Our characters' emotions, after all, draw on our own emotions.

[43] After class, Steve spotted Dave in the hallway and ran to him excitedly, "I've got good news!

ball

#109 빈도 5 설명 잠금

단어 설명 (뜻/사용법)

샘플북은 단어 설명을 10개까지만 제공합니다.
나머지 설명은 **peshare.com 정식판**에서 이어집니다.

수능 기출 문장

[21] At one particular retreat, there were eight people in the circle, and I slowly handed tennis balls to one person to start throwing around the circle.

[21] If N equals the number of people in the circle, then the maximum number of balls you can have in motion is N minus 1.

[21] People are much more concerned about catching the ball than throwing it.

[21] What this demonstrates is that it's equally important to the success of the exercise that the person you're throwing to catches the ball as that you are able to catch the ball.

become

#110 빈도 5 설명 잠금

단어 설명 (뜻/사용법)

샘플북은 단어 설명을 10개까지만 제공합니다.
나머지 설명은 **peshare.com 정식판**에서 이어집니다.

수능 기출 문장

[20] To become a better leader, you have to step out of your comfort zone.

[30] Not following Cassady's advice, ④ he became discouraged, put his materials away, and decided to forget cartooning as a career.

[30] One night ① he was watching a PBS-TV program about cartooning, when he decided to write to the host of the show, Jack Cassady, to ask for his advice about becoming a cartoonist.

[37] Disease, as a sanction against social misbehavior, becomes one of the most important pillars of order in such societies.

[38] (④) They likewise increase their intake of sweets and water when their energy and fluids become depleted.

both

#111 빈도 5 설명 잠금

단어 설명 (뜻/사용법)

샘플북은 단어 설명을 10개까지만 제공합니다.
나머지 설명은 **peshare.com 정식판**에서 이어집니다.

수능 기출 문장

[21] You have to be equally skilled at both.

[24] ⑤ In both 2010 and 2015, the sales of Vegetarian meat alternatives were the lowest among the four types of ethical produce.

[31] Both describe a physical journey, reflecting the central character's mental and spiritual journey, down a river to confront the deranged Kurtz character, who represents the worst aspects of civilisation.

[38] (②) Both humans and rats dislike bitter and sour foods, which tend to contain toxins.

[38] Both humans and rats have evolved taste preferences for sweet foods, which provide rich sources of calories.

Cassady

#112 빈도 5 설명 잠금

단어 설명 (뜻/사용법)

샘플북은 단어 설명을 10개까지만 제공합니다.
나머지 설명은 **peshare.com 정식판**에서 이어집니다.

수능 기출 문장

[30] About fifteen months later, he was surprised to receive yet another letter from Cassady, especially since he hadn't thanked ⑤ him for his original advice.

[30] He acted again on Cassady's encouragement, but this time he stuck with it and obviously hit it big.

[30] Much to ② his surprise, he heard back from Cassady within a few weeks in the form of a handwritten letter.

[30] Not following Cassady's advice, ④ he became discouraged, put his materials away, and decided to forget cartooning as a career.

[30] One night ① he was watching a PBS-TV program about cartooning, when he decided to write to the host of the show, Jack Cassady, to ask for his advice about becoming a cartoonist.

change

#113 빈도 5 설명 잠금

단어 설명 (뜻/사용법)

샘플북은 단어 설명을 10개까지만 제공합니다.
나머지 설명은 **peshare.com 정식판**에서 이어집니다.

수능 기출 문장

[22] Sensory-specific satiety is defined as a decrease in appetite, or the subjective liking for the food that is consumed, with little change in the hedonics of uneaten food.

[22] Small changes in the sensory properties of foods are sufficient to increase food intake.

[30] Scott Adams, the creator of Dilbert, one of the most successful comic strips of all time, says that two personal letters dramatically changed his life.

[31] The setting, time period, dialogue and other incidental details are changed but the fundamental narrative and themes of Apocalypse Now are the same as those of Heart of Darkness.

[34] Over the past 60 years, as mechanical processes have replicated behaviors and talents we thought were unique to humans, we've had to change our minds about what sets us apart.

could

#114 빈도 5 설명 잠금

단어 설명 (뜻/사용법)

샘플북은 단어 설명을 10개까지만 제공합니다.
나머지 설명은 **peshare.com 정식판**에서 이어집니다.

수능 기출 문장

[19] I could only see dull gray rocks.

[19] It was also so hot and humid that I could not enjoy the tour fully.

[29] Could a “commercial archaeologist” have ⑤ waited more than a decade or so before selling the finds?

[29] On the contrary, archaeologists and assistants from the INA (Institute of Nautical Archaeology) needed more than a decade of year-round conservation before they could even ③ catalog all the finds from an eleventh-century AD wreck they had excavated.

[43] Steve could still see the disappointment burning in his eyes.

different

#115 빈도 5 설명 잠금

단어 설명 (뜻/사용법)

샘플북은 단어 설명을 10개까지만 제공합니다.
나머지 설명은 **peshare.com 정식판**에서 이어집니다.

수능 기출 문장

[22] For example, subjects who were presented with different shapes of pasta showed increased hedonic ratings and increased energy consumption relative to subjects eating only a single shape of pasta.

[41] But by applying your own experience to a different protagonist, you can take advantage of your insider knowledge of the situation, and yet gain an objectivity and control that the original intense situation, by definition, did not have.

[41] That scene in which your octogenarian feels humiliated will draw on your experience of humiliation in the eighth grade, even though the circumstances are totally different and you're not even consciously thinking about your middle-school years.

election

#116 빈도 5 설명 잠금

단어 설명 (뜻/사용법)

샘플북은 단어 설명을 10개까지만 제공합니다.
나머지 설명은 **peshare.com 정식판**에서 이어집니다.

수능 기출 문장

[43] But don't think you'll win the election, Steve."

[43] Don't let this election ruin your friendship.

[43] Steve won the election.

[43] This election hasn't damaged our friendship, has it?"

[43] When the election day came, Steve found that his bicycle had a flat tire, so he started to run to school.

End

#117 빈도 5 설명 잠금

단어 설명 (뜻/사용법)

샘플북은 단어 설명을 10개까지만 제공합니다.
나머지 설명은 **peshare.com 정식판**에서 이어집니다.

수능 기출 문장

[18] Dear Ms. Diane Edwards, I am a teacher working at East End High School.

[18] I have read from your notice that the East End Seaport Museum is now offering a special program, the 2017 Bug Lighthouse Experience.

[25] He was passionate about his work up until the end.

[31] The film is an adaptation of Joseph Conrad's novel Heart of Darkness, which is set in the African Congo at the end of the 19th century.

[43] Just as he reached the end of the street, Dave's dad, who was driving Dave to school, pulled over to give him a ride.

ethical

#118 빈도 5 설명 잠금

단어 설명 (뜻/사용법)

샘플북은 단어 설명을 10개까지만 제공합니다.
나머지 설명은 **peshare.com 정식판**에서 이어집니다.

수능 기출 문장

[24] The above graph shows the sales of four types of ethical produce in the UK in 2010 and 2015.

[24] ① In 2015, the sales of each of the four types of ethical produce showed an increase from the sales of its corresponding type in 2010.

[24] ② Among the four types of ethical produce, the sales of Organic ranked the highest in 2010 but ranked the second highest in 2015.

[24] ③ Among the four types of ethical produce, Rainforest Alliance recorded the second highest sales in 2010 and recorded the highest sales in 2015.

[24] ⑤ In both 2010 and 2015, the sales of Vegetarian meat alternatives were the lowest among the four types of ethical produce.

fish

#119 빈도 5 설명 잠금

단어 설명 (뜻/사용법)

샘플북은 단어 설명을 10개까지만 제공합니다.
나머지 설명은 **peshare.com 정식판**에서 이어집니다.

수능 기출 문장

[39] (⑤) Fish advisories have been issued for many lakes in the United States; these recommend limits on the number of times per month particular species of fish should be consumed.

[39] An incident in Japan in the 1950s alerted the world to the potential problems of organic mercury in fish.

[39] Mercury was being bioaccumulated in the fish tissue and severe mercury poisoning occurred in many people who consumed the fish.

four

#120 빈도 5 설명 잠금

단어 설명 (뜻/사용법)

샘플북은 단어 설명을 10개까지만 제공합니다.
나머지 설명은 **peshare.com 정식판**에서 이어집니다.

수능 기출 문장

[24] The above graph shows the sales of four types of ethical produce in the UK in 2010 and 2015.

[24] ① In 2015, the sales of each of the four types of ethical produce showed an increase from the sales of its corresponding type in 2010.

[24] ② Among the four types of ethical produce, the sales of Organic ranked the highest in 2010 but ranked the second highest in 2015.

[24] ③ Among the four types of ethical produce, Rainforest Alliance recorded the second highest sales in 2010 and recorded the highest sales in 2015.

[24] ⑤ In both 2010 and 2015, the sales of Vegetarian meat alternatives were the lowest among the four types of ethical produce.

help

#121 빈도 5 설명 잠금

단어 설명 (뜻/사용법)

샘플북은 단어 설명을 10개까지만 제공합니다.
나머지 설명은 **peshare.com 정식판**에서 이어집니다.

수능 기출 문장

[25] He formed special bonds with the artists he worked with and those relationships helped him capture some of his most vivid and iconic imagery.

[28] If the evidence indicates that the charity is really helping others, they make a substantial donation.

[28] Those who give small amounts to many charities are not so interested in whether what they are ③ doing helps others — psychologists call them warm glow givers.

[35] In the context of SNS, media literacy has been argued to be especially important "in order to make the users aware of their rights when using SNS tools, and also help them acquire or reinforce human rights values and develop the behaviour necessary to respect other people's rights and freedoms".

[35] ③ Children's SNS activities should be encouraged when we help them accumulate knowledge.

highest

#122 빈도 5 설명 잠금

단어 설명 (뜻/사용법)

샘플북은 단어 설명을 10개까지만 제공합니다.
나머지 설명은 **peshare.com 정식판**에서 이어집니다.

수능 기출 문장

[24] ② Among the four types of ethical produce, the sales of Organic ranked the highest in 2010 but ranked the second highest in 2015.

[24] ③ Among the four types of ethical produce, Rainforest Alliance recorded the second highest sales in 2010 and recorded the highest sales in 2015.

[38] A study of food preferences among the Hadza hunter-gatherers of Tanzania found that honey was the most highly preferred food item, an item that has the highest caloric value.

however

#123 빈도 5 설명 잠금

단어 설명 (뜻/사용법)

샘플북은 단어 설명을 10개까지만 제공합니다.
나머지 설명은 **peshare.com 정식판**에서 이어집니다.

수능 기출 문장

[19] However, as the boat slid into the Bay Park Canal, all of a sudden my mother shouted, “Look at the mangroves!”

[36] However, single-copy sales are important: they bring in more revenue per magazine, because subscription prices are typically at least 50 percent less than the price of buying single issues.

[39] (③) However, it is now recognized that traces of mercury can appear in lakes far removed from any such industrial discharge.

[41] Sometimes, however, you will want to use your life more directly in your fiction, dramatizing actual incidents.

incident

#124 빈도 5 설명 잠금

단어 설명 (뜻/사용법)

샘플북은 단어 설명을 10개까지만 제공합니다.
나머지 설명은 **peshare.com 정식판**에서 이어집니다.

수능 기출 문장

[39] An incident in Japan in the 1950s alerted the world to the potential problems of organic mercury in fish.

[41] It can thus be easier and more effective to use a situation or incident from your life but make it happen to a character who is not you.

[41] Sometimes, however, you will want to use your life more directly in your fiction, dramatizing actual incidents.

individual

#125 빈도 5 설명 잠금

단어 설명 (뜻/사용법)

샘플북은 단어 설명을 10개까지만 제공합니다.
나머지 설명은 **peshare.com 정식판**에서 이어집니다.

수능 기출 문장

[21] The purpose of the exercise is to demonstrate the importance of an individual's action.

[23] Individual authors and photographers have rights to their intellectual property during their lifetimes, and their heirs have rights for 70 years after the creator's death, so any publication less than 125 years old has to be checked for its copyright status.

[37] The gods who send disease are usually angered by the moral offences of the individual.

[37] To modern man disease is a biological phenomenon that concerns him only as an individual and has no moral implications.

[40] Facilitating the voluntary construction of highly homogeneous social networks of scientific communication therefore allows individuals to filter the potentially overwhelming flow of information.

just

#126 빈도 5 설명 잠금

단어 설명 (뜻/사용법)

샘플북은 단어 설명을 10개까지만 제공합니다.
나머지 설명은 **peshare.com 정식판**에서 이어집니다.

수능 기출 문장

[20] Growth is always at the edges, just outside the boundaries of where you are right now.

[32] Rather, it's difficult to remember last week's lunch because your brain has filed it away with all the other lunches you've ever eaten as just another lunch.

[43] Dave cleared his throat and replied with surprise, "Actually, I've just registered my name, too!"

[43] Just as he reached the end of the street, Dave's dad, who was driving Dave to school, pulled over to give him a ride.

[43] Steve tried to be friendly toward Dave, but he just didn't seem to care.

last

#127 빈도 5 설명 잠금

단어 설명 (뜻/사용법)

샘플북은 단어 설명을 10개까지만 제공합니다.
나머지 설명은 **peshare.com 정식판**에서 이어집니다.

수능 기출 문장

[32] How many of the lunches that you ate over the last week can you recall?

[32] It's not so much that your memory of last week's lunch has disappeared; if provided with the right cue, like where you ate it, or whom you ate it with, you would likely recall what had been on your plate.

[32] Rather, it's difficult to remember last week's lunch because your brain has filed it away with all the other lunches you've ever eaten as just another lunch.

[32] The memory of last Wednesday's lunch isn't necessarily gone; it's that you lack _____.

[35] ①With regard to peer-to-peer risks such as bullying, this last element is of particular importance.

like

#128 빈도 5 설명 잠금

단어 설명 (뜻/사용법)

샘플북은 단어 설명을 10개까지만 제공합니다.
나머지 설명은 **peshare.com 정식판**에서 이어집니다.

수능 기출 문장

[18] I estimate that 50 students and teachers from our school would like to participate in it.

[23] Supporters of such legislation like to defend these increases with tales of starving writers and their impoverished descendants, but in reality the beneficiaries are more likely to be transnational publishing companies.

[32] It's not so much that your memory of last week's lunch has disappeared; if provided with the right cue, like where you ate it, or whom you ate it with, you would likely recall what had been on your plate.

[36] A few magazines, like Consumer Reports, work toward objectivity and therefore contain no advertising.

[43] His dad laughed, "Sounds like you won two battles today!"

moment

#129 빈도 5 설명 잠금

단어 설명 (뜻/사용법)

샘플북은 단어 설명을 10개까지만 제공합니다.
나머지 설명은 **peshare.com 정식판**에서 이어집니다.

수능 기출 문장

[32] I bet it takes a moment's effort.

[41] Your love scenes will contain hints of your own past kisses and sweet moments.

[43] Dave walked quickly away and from that moment on, there was an uncomfortable air of tension between the two friends.

[43] Steve thought for a moment and answered, “Sure, it’ll be a great experience.”

much

#130 빈도 5 설명 잠금

단어 설명 (뜻/사용법)

샘플북은 단어 설명을 10개까지만 제공합니다.
나머지 설명은 **peshare.com 정식판**에서 이어집니다.

수능 기출 문장

[21] People are much more concerned about catching the ball than throwing it.

[29] Some prominent journalists say that archaeologists should work with treasure hunters because treasure hunters have accumulated valuable historical artifacts that can reveal much about the past.

[30] Much to ② his surprise, he heard back from Cassady within a few weeks in the form of a handwritten letter.

[32] It's not so much that your memory of last week's lunch has disappeared; if provided with the right cue, like where you ate it, or whom you ate it with, you would likely recall what had been on your plate.

[35] ④ This should also be a golden rule with regard to SNS, but for children and young people it is much more difficult to estimate the consequences and potential serious impact of their actions in this environment.

potential

#131 빈도 5 설명 잠금

단어 설명 (뜻/사용법)

샘플북은 단어 설명을 10개까지만 제공합니다.
나머지 설명은 **peshare.com 정식판**에서 이어집니다.

수능 기출 문장

[35] ④ This should also be a golden rule with regard to SNS, but for children and young people it is much more difficult to estimate the consequences and potential serious impact of their actions in this environment.

[35] ⑤ Hence, raising awareness of children from a very early age about the particular characteristics of SNS and the potential long-term impact of a seemingly trivial act is crucial.

[36] Further, potential readers explore a new magazine by buying a single issue; all those insert cards with subscription offers are included in magazines to encourage you to subscribe.

[39] An incident in Japan in the 1950s alerted the world to the potential problems of organic mercury in fish.

[40] * homogeneous: 동종의 ** emulate: 따라 하다 Focusing on on-line interaction with people who are engaged in the same specialized area can _____ potential sources of information and thus make it less probable for _____ findings to happen.

same

#132 빈도 5 설명 잠금

단어 설명 (뜻/사용법)

샘플북은 단어 설명을 10개까지만 제공합니다.
나머지 설명은 **peshare.com 정식판**에서 이어집니다.

수능 기출 문장

[21] Because it's almost impossible to throw and catch at the same time.

[31] The setting, time period, dialogue and other incidental details are changed but the fundamental narrative and themes of Apocalypse Now are the same as those of Heart of Darkness.

[33] In the less developed world, the percentage of the population involved in agriculture is declining, but at the same time, those remaining in agriculture are not benefiting from technological advances.

[40] * homogeneous: 동종의 ** emulate: 따라 하다 Focusing on on-line interaction with people who are engaged in the same specialized area can _____ potential sources of information and thus make it less probable for _____ findings to happen.

[40] If physicists, for example, were to concentrate on exchanging email and electronic preprints with other physicists around the world working in the same specialized subject area, they would likely devote less time, and be less receptive to new ways of looking at the world.

single

#133 빈도 5 설명 잠금

단어 설명 (뜻/사용법)

샘플북은 단어 설명을 10개까지만 제공합니다.
나머지 설명은 **peshare.com 정식판**에서 이어집니다.

수능 기출 문장

[22] For example, subjects who were presented with different shapes of pasta showed increased hedonic ratings and increased energy consumption relative to subjects eating only a single shape of pasta.

[36] Further, potential readers explore a new magazine by buying a single issue; all those insert cards with subscription offers are included in magazines to encourage you to subscribe.

[36] However, single-copy sales are important: they bring in more revenue per magazine, because subscription prices are typically at least 50 percent less than the price of buying single issues.

[36] Single-copy, or newsstand, sales account for the rest.

sns

#134 빈도 5 설명 잠금

단어 설명 (뜻/사용법)

샘플북은 단어 설명을 10개까지만 제공합니다.
나머지 설명은 **peshare.com 정식판**에서 이어집니다.

수능 기출 문장

[35] In the context of SNS, media literacy has been argued to be especially important "in order to make the users aware of their rights when using SNS tools, and also help them acquire or reinforce human rights values and develop the behaviour necessary to respect other people's rights and freedoms".

[35] ③ Children's SNS activities should be encouraged when we help them accumulate knowledge.

[35] ④ This should also be a golden rule with regard to SNS, but for children and young people it is much more difficult to estimate the consequences and potential serious impact of their actions in this environment.

[35] ⑤ Hence, raising awareness of children from a very early age about the particular characteristics of SNS and the potential long-term impact of a seemingly trivial act is crucial.

some

#135 빈도 5 설명 잠금

단어 설명 (뜻/사용법)

샘플북은 단어 설명을 10개까지만 제공합니다.
나머지 설명은 **peshare.com 정식판**에서 이어집니다.

수능 기출 문장

[25] He formed special bonds with the artists he worked with and those relationships helped him capture some of his most vivid and iconic imagery.

[28] Psychologists who study giving behavior ① have noticed that some people give substantial amounts to one or two charities, while others give small amounts to many charities.

[29] Some prominent journalists say that archaeologists should work with treasure hunters because treasure hunters have accumulated valuable historical artifacts that can reveal much about the past.

[30] Adams got inspired and submitted some cartoons, but ③ he was quickly rejected.

[36] Some magazines are distributed only by subscription.

subscription

#136 빈도 5 설명 잠금

단어 설명 (뜻/사용법)

샘플북은 단어 설명을 10개까지만 제공합니다.
나머지 설명은 **peshare.com 정식판**에서 이어집니다.

수능 기출 문장

[36] Further, potential readers explore a new magazine by buying a single issue; all those insert cards with subscription offers are included in magazines to encourage you to subscribe.

[36] However, single-copy sales are important: they bring in more revenue per magazine, because subscription prices are typically at least 50 percent less than the price of buying single issues.

[36] Most consumer magazines depend on subscriptions and advertising.

[36] Some magazines are distributed only by subscription.

[36] Subscriptions account for almost 90 percent of total magazine circulation.

sweet

#137 빈도 5 설명 잠금

단어 설명 (뜻/사용법)

샘플북은 단어 설명을 10개까지만 제공합니다.
나머지 설명은 **peshare.com 정식판**에서 이어집니다.

수능 기출 문장

[38] (①) Human newborn infants also show a strong preference for sweet liquids.

[38] (④) They likewise increase their intake of sweets and water when their energy and fluids become depleted.

[38] Both humans and rats have evolved taste preferences for sweet foods, which provide rich sources of calories.

[41] Your love scenes will contain hints of your own past kisses and sweet moments.

thus

#138 빈도 5 설명 잠금

단어 설명 (뜻/사용법)

샘플북은 단어 설명을 10개까지만 제공합니다.
나머지 설명은 **peshare.com 정식판**에서 이어집니다.

수능 기출 문장

[33] The essential argument here is that the capitalist mode of production is affecting peasant production in the less developed world in such a way as to limit the production of staple foods, thus causing a food problem.

[40] * homogeneous: 동종의 ** emulate: 따라 하다 Focusing on on-line interaction with people who are engaged in the same specialized area can _____ potential sources of information and thus make it less probable for _____ findings to happen.

[40] But the result may be the tendency to overfilter it, thus eliminating the diversity of the knowledge circulating and diminishing the frequency of radically new ideas.

[41] It can thus be easier and more effective to use a situation or incident from your life but make it happen to a character who is not you.

two

#139 빈도 5 설명 잠금

단어 설명 (뜻/사용법)

샘플북은 단어 설명을 10개까지만 제공합니다.
나머지 설명은 **peshare.com 정식판**에서 이어집니다.

수능 기출 문장

[28] Psychologists who study giving behavior ① have noticed that some people give substantial amounts to one or two charities, while others give small amounts to many charities.

[28] Those who donate to one or two charities seek evidence about what the charity is doing and ② what it is really having a positive impact.

[30] Scott Adams, the creator of Dilbert, one of the most successful comic strips of all time, says that two personal letters dramatically changed his life.

[43] Dave walked quickly away and from that moment on, there was an uncomfortable air of tension between the two friends.

[43] His dad laughed, “Sounds like you won two battles today!”

want

#140 빈도 5 설명 잠금

단어 설명 (뜻/사용법)

샘플북은 단어 설명을 10개까지만 제공합니다.
나머지 설명은 **peshare.com 정식판**에서 이어집니다.

수능 기출 문장

[18] We don't want to miss this great opportunity.

[35] ② This relates to a basic principle that children are taught in the offline world as well: 'do not do to others what you would not want others to do to you'.

[41] Sometimes, however, you will want to use your life more directly in your fiction, dramatizing actual incidents.

[43] On his way to the classroom, Steve's teacher came up to him to ask if he wanted to run for student president.

week

#141 빈도 5 설명 잠금

단어 설명 (뜻/사용법)

샘플북은 단어 설명을 10개까지만 제공합니다.
나머지 설명은 **peshare.com 정식판**에서 이어집니다.

수능 기출 문장

[30] Much to ② his surprise, he heard back from Cassady within a few weeks in the form of a handwritten letter.

[32] How many of the lunches that you ate over the last week can you recall?

[32] It's not so much that your memory of last week's lunch has disappeared; if provided with the right cue, like where you ate it, or whom you ate it with, you would likely recall what had been on your plate.

[32] Rather, it's difficult to remember last week's lunch because your brain has filed it away with all the other lunches you've ever eaten as just another lunch.

[32] What about a week ago?

win

#142 빈도 5 설명 잠금

단어 설명 (뜻/사용법)

샘플북은 단어 설명을 10개까지만 제공합니다.
나머지 설명은 **peshare.com 정식판**에서 이어집니다.

수능 기출 문장

[43] As Steve arrived home, his dad was proudly waiting for him and said, “Congratulations on the win!

[43] But don’t think you’ll win the election, Steve.”

[43] His dad laughed, “Sounds like you won two battles today!”

[43] Noticing the bad atmosphere, Dave’s dad said, “You know, only one of you can win.

[43] Steve won the election.

Act

#143 빈도 4 설명 잠금

단어 설명 (뜻/사용법)

샘플북은 단어 설명을 10개까지만 제공합니다.
나머지 설명은 **peshare.com 정식판**에서 이어집니다.

수능 기출 문장

[23] The duration of copyright protection has increased steadily over the years; the life-plus-70-years standard was set by the Copyright Term Extension Act of 1998, which increased the 50-year limit established by the 1976 Copyright Act.

[30] He acted again on Cassady's encouragement, but this time he stuck with it and obviously hit it big.

[35] ⑤ Hence, raising awareness of children from a very early age about the particular characteristics of SNS and the potential long-term impact of a seemingly trivial act is crucial.

advice

#144 빈도 4 설명 잠금

단어 설명 (뜻/사용법)

샘플북은 단어 설명을 10개까지만 제공합니다.
나머지 설명은 **peshare.com 정식판**에서 이어집니다.

수능 기출 문장

[20] At the 2015 Fortune Most Powerful Women Summit, Ginni Rometty offered this advice: “When did you ever learn the most in your life?

[30] About fifteen months later, he was surprised to receive yet another letter from Cassady, especially since he hadn’t thanked ⑤ him for his original advice.

[30] Not following Cassady’s advice, ④ he became discouraged, put his materials away, and decided to forget cartooning as a career.

[30] One night ① he was watching a PBS-TV program about cartooning, when he decided to write to the host of the show, Jack Cassady, to ask for his advice about becoming a cartoonist.

almost

#145 빈도 4 설명 잠금

단어 설명 (뜻/사용법)

샘플북은 단어 설명을 10개까지만 제공합니다.
나머지 설명은 **peshare.com 정식판**에서 이어집니다.

수능 기출 문장

[21] Because it's almost impossible to throw and catch at the same time.

[36] Subscriptions account for almost 90 percent of total magazine circulation.

[41] The problem with this — and it is a very large problem — is that almost no one can view himself _____ on the page.

amount

#146 빈도 4 설명 잠금

단어 설명 (뜻/사용법)

샘플북은 단어 설명을 10개까지만 제공합니다.
나머지 설명은 **peshare.com 정식판**에서 이어집니다.

수능 기출 문장

[28] Psychologists who study giving behavior ① have noticed that some people give substantial amounts to one or two charities, while others give small amounts to many charities.

[28] Those who give small amounts to many charities are not so interested in whether what they are ③ doing helps others — psychologists call them warm glow givers.

[33] The result is that a staple crop, such as maize, is not being produced in a sufficient amount.

apocalypse

#147 빈도 4 설명 잠금

단어 설명 (뜻/사용법)

샘플북은 단어 설명을 10개까지만 제공합니다.
나머지 설명은 **peshare.com 정식판**에서 이어집니다.

수능 기출 문장

[31] Apocalypse Now, a film produced and directed by Francis Ford Coppola, gained widespread popularity, and for good reason.

[31] By giving Apocalypse Now a setting that was contemporary at the time of its release, audiences were able to experience and identify with its themes more easily than they would have if the film had been _____.

[31] The setting, time period, dialogue and other incidental details are changed but the fundamental narrative and themes of Apocalypse Now are the same as those of Heart of Darkness.

[31] Unlike the original novel, Apocalypse Now is set in Vietnam and Cambodia during the Vietnam War.

ask

#148 빈도 4 설명 잠금

단어 설명 (뜻/사용법)

샘플북은 단어 설명을 10개까지만 제공합니다.
나머지 설명은 **peshare.com 정식판**에서 이어집니다.

수능 기출 문장

[29] But archaeologists are not asked to cooperate with tomb robbers, who also have valuable historical artifacts.

[30] One night ① he was watching a PBS-TV program about cartooning, when he decided to write to the host of the show, Jack Cassady, to ask for his advice about becoming a cartoonist.

[34] We'll spend the next three decades — indeed, perhaps the next century — in a permanent identity crisis, continually asking ourselves what humans are good for.

[43] On his way to the classroom, Steve's teacher came up to him to ask if he wanted to run for student president.

author

#149 빈도 4 설명 잠금

단어 설명 (뜻/사용법)

샘플북은 단어 설명을 10개까지만 제공합니다.
나머지 설명은 **peshare.com 정식판**에서 이어집니다.

수능 기출 문장

[23] In addition to protecting the rights of authors so as to encourage the publication of new creative works, copyright is also supposed to place reasonable time limits on those rights so that outdated works may be incorporated into new creative efforts.

[23] Individual authors and photographers have rights to their intellectual property during their lifetimes, and their heirs have rights for 70 years after the creator's death, so any publication less than 125 years old has to be checked for its copyright status.

[41] In fact, that's what authors largely have done.

before

#150 빈도 4 설명 잠금

단어 설명 (뜻/사용법)

샘플북은 단어 설명을 10개까지만 제공합니다.
나머지 설명은 **peshare.com 정식판**에서 이어집니다.

수능 기출 문장

[29] Could a “commercial archaeologist” have ⑤ waited more than a decade or so before selling the finds?

[29] On the contrary, archaeologists and assistants from the INA (Institute of Nautical Archaeology) needed more than a decade of year-round conservation before they could even ③ catalog all the finds from an eleventh-century AD wreck they had excavated.

[29] Rather incredibly, one archaeologist employed by a treasure hunting firm said that as long as archaeologists are given six months to study shipwrecked artifacts before they are sold, no historical knowledge is ② found!

[32] And what about the day before yesterday?

behavior

#151 빈도 4 설명 잠금

단어 설명 (뜻/사용법)

샘플북은 단어 설명을 10개까지만 제공합니다.
나머지 설명은 **peshare.com 정식판**에서 이어집니다.

수능 기출 문장

[28] Psychologists who study giving behavior ① have noticed that some people give substantial amounts to one or two charities, while others give small amounts to many charities.

[34] Over the past 60 years, as mechanical processes have replicated behaviors and talents we thought were unique to humans, we've had to change our minds about what sets us apart.

[37] When he contracts influenza, he never attributes this event to his behavior toward the tax collector or his mother-in-law.

[38] (③) They also adaptively adjust their eating behavior in response to deficits in water, calories, and salt.

benefit

#152 빈도 4 설명 잠금

단어 설명 (뜻/사용법)

샘플북은 단어 설명을 10개까지만 제공합니다.
나머지 설명은 **peshare.com 정식판**에서 이어집니다.

수능 기출 문장

[28] In many cases the donation is so small — $10 or less — that if they stopped ⑤ to think, they would realize that the cost of processing the donation is likely to exceed any benefit it brings to the charity.

[33] In the less developed world, the percentage of the population involved in agriculture is declining, but at the same time, those remaining in agriculture are not benefiting from technological advances.

[34] In the grandest irony of all, the greatest benefit of an everyday, utilitarian AI will not be increased productivity or an economics of abundance or a new way of doing science — although all those will happen.

[34] The greatest benefit of the arrival of artificial intelligence is that _____.

best

#153 빈도 4 설명 잠금

단어 설명 (뜻/사용법)

샘플북은 단어 설명을 10개까지만 제공합니다.
나머지 설명은 **peshare.com 정식판**에서 이어집니다.

수능 기출 문장

[18] Best regards, Joseph Loach

[19] But best of all, I was charmed by the native birds, monkeys, and lizards moving among the branches.

[43] He continued sharply, “Well, best of luck!

[43] Steve replied, “We’re fine now, best friends for life!”

catch

#154 빈도 4 설명 잠금

단어 설명 (뜻/사용법)

샘플북은 단어 설명을 10개까지만 제공합니다.
나머지 설명은 **peshare.com 정식판**에서 이어집니다.

수능 기출 문장

[21] Because it's almost impossible to throw and catch at the same time.

[21] People are much more concerned about catching the ball than throwing it.

[21] What this demonstrates is that it's equally important to the success of the exercise that the person you're throwing to catches the ball as that you are able to catch the ball.

century

#155 빈도 4 설명 잠금

단어 설명 (뜻/사용법)

샘플북은 단어 설명을 10개까지만 제공합니다.
나머지 설명은 **peshare.com 정식판**에서 이어집니다.

수능 기출 문장

[25] The late photographer Jim Marshall is regarded as one of the most celebrated photographers of the 20th century.

[29] On the contrary, archaeologists and assistants from the INA (Institute of Nautical Archaeology) needed more than a decade of year-round conservation before they could even ③ catalog all the finds from an eleventh-century AD wreck they had excavated.

[31] The film is an adaptation of Joseph Conrad's novel Heart of Darkness, which is set in the African Congo at the end of the 19th century.

[34] We'll spend the next three decades — indeed, perhaps the next century — in a permanent identity crisis, continually asking ourselves what humans are good for.

challenge

#156 빈도 4 설명 잠금

단어 설명 (뜻/사용법)

샘플북은 단어 설명을 10개까지만 제공합니다.
나머지 설명은 **peshare.com 정식판**에서 이어집니다.

수능 기출 문장

[20] Exercising leadership not only requires you to challenge the organizational status quo but also requires you to challenge your internal status quo.

[20] You have to challenge yourself.

[20] You have to challenge the conventional ways of doing things and search for opportunities to innovate.

circle

#157 빈도 4 설명 잠금

단어 설명 (뜻/사용법)

샘플북은 단어 설명을 10개까지만 제공합니다.
나머지 설명은 **peshare.com 정식판**에서 이어집니다.

수능 기출 문장

[21] At one particular retreat, there were eight people in the circle, and I slowly handed tennis balls to one person to start throwing around the circle.

[21] If N equals the number of people in the circle, then the maximum number of balls you can have in motion is N minus 1.

[21] One exercise in teamwork I do at a company retreat is to put the group in a circle.

contain

#158 빈도 4 설명 잠금

단어 설명 (뜻/사용법)

샘플북은 단어 설명을 10개까지만 제공합니다.
나머지 설명은 **peshare.com 정식판**에서 이어집니다.

수능 기출 문장

[36] A few magazines, like Consumer Reports, work toward objectivity and therefore contain no advertising.

[38] (②) Both humans and rats dislike bitter and sour foods, which tend to contain toxins.

[41] Your love scenes will contain hints of your own past kisses and sweet moments.

control

#159 빈도 4 설명 잠금

단어 설명 (뜻/사용법)

샘플북은 단어 설명을 10개까지만 제공합니다.
나머지 설명은 **peshare.com 정식판**에서 이어집니다.

수능 기출 문장

[39] (②) Control over direct discharge of mercury from industrial operations is clearly needed for prevention.

[39] (④) Strictly controlled emission standards for such sources are needed to minimize this problem.

[41] But by applying your own experience to a different protagonist, you can take advantage of your insider knowledge of the situation, and yet gain an objectivity and control that the original intense situation, by definition, did not have.

create

#160 빈도 4 설명 잠금

단어 설명 (뜻/사용법)

샘플북은 단어 설명을 10개까지만 제공합니다.
나머지 설명은 **peshare.com 정식판**에서 이어집니다.

수능 기출 문장

[41] In one sense, every character you create will be yourself.

[41] Should you create a protagonist based directly on yourself?

dad

#161 빈도 4 설명 잠금

단어 설명 (뜻/사용법)

샘플북은 단어 설명을 10개까지만 제공합니다.
나머지 설명은 **peshare.com 정식판**에서 이어집니다.

수능 기출 문장

[43] As Steve arrived home, his dad was proudly waiting for him and said, “Congratulations on the win!

[43] His dad laughed, “Sounds like you won two battles today!”

[43] Just as he reached the end of the street, Dave’s dad, who was driving Dave to school, pulled over to give him a ride.

[43] Noticing the bad atmosphere, Dave’s dad said, “You know, only one of you can win.

day

#162 빈도 4 설명 잠금

단어 설명 (뜻/사용법)

샘플북은 단어 설명을 10개까지만 제공합니다.
나머지 설명은 **peshare.com 정식판**에서 이어집니다.

수능 기출 문장

[32] And what about the day before yesterday?

[43] It was the first day of the new semester.

[43] Looking at Steve, Dave felt the need to apologize to him later that day.

[43] When the election day came, Steve found that his bicycle had a flat tire, so he started to run to school.

directly

#163 빈도 4 설명 잠금

단어 설명 (뜻/사용법)

샘플북은 단어 설명을 10개까지만 제공합니다.
나머지 설명은 **peshare.com 정식판**에서 이어집니다.

수능 기출 문장

[41] Should you create a protagonist based directly on yourself?

[41] Sometimes, however, you will want to use your life more directly in your fiction, dramatizing actual incidents.

donation

#164 빈도 4 설명 잠금

단어 설명 (뜻/사용법)

샘플북은 단어 설명을 10개까지만 제공합니다.
나머지 설명은 **peshare.com 정식판**에서 이어집니다.

수능 기출 문장

[28] If the evidence indicates that the charity is really helping others, they make a substantial donation.

[28] In many cases the donation is so small — $10 or less — that if they stopped ⑤ to think, they would realize that the cost of processing the donation is likely to exceed any benefit it brings to the charity.

[28] Knowing that they are giving makes ④ them feel good, regardless of the impact of their donation.

each

#165 빈도 4 설명 잠금

단어 설명 (뜻/사용법)

샘플북은 단어 설명을 10개까지만 제공합니다.
나머지 설명은 **peshare.com 정식판**에서 이어집니다.

수능 기출 문장

[24] ① In 2015, the sales of each of the four types of ethical produce showed an increase from the sales of its corresponding type in 2010.

[34] Each step of surrender — we are not the only mind that can play chess, fly a plane, make music, or invent a mathematical law — will be painful and sad.

[43] Try to be happy for each other!”

[43] You have known each other since birth.

emotion

#166 빈도 4 설명 잠금

단어 설명 (뜻/사용법)

샘플북은 단어 설명을 10개까지만 제공합니다.
나머지 설명은 **peshare.com 정식판**에서 이어집니다.

수능 기출 문장

[41] Our characters' emotions, after all, draw on our own emotions.

encourage

#167 빈도 4 설명 잠금

단어 설명 (뜻/사용법)

샘플북은 단어 설명을 10개까지만 제공합니다.
나머지 설명은 **peshare.com 정식판**에서 이어집니다.

수능 기출 문장

[23] In addition to protecting the rights of authors so as to encourage the publication of new creative works, copyright is also supposed to place reasonable time limits on those rights so that outdated works may be incorporated into new creative efforts.

[33] As an example, in Kenya, farmers are actively encouraged to grow export crops such as tea and coffee at the expense of basic food production.

[35] ③ Children's SNS activities should be encouraged when we help them accumulate knowledge.

[36] Further, potential readers explore a new magazine by buying a single issue; all those insert cards with subscription offers are included in magazines to encourage you to subscribe.

example

#168 빈도 4 설명 잠금

단어 설명 (뜻/사용법)

샘플북은 단어 설명을 10개까지만 제공합니다.
나머지 설명은 **peshare.com 정식판**에서 이어집니다.

수능 기출 문장

[22] For example, subjects who were presented with different shapes of pasta showed increased hedonic ratings and increased energy consumption relative to subjects eating only a single shape of pasta.

[33] As an example, in Kenya, farmers are actively encouraged to grow export crops such as tea and coffee at the expense of basic food production.

[36] For example, the Columbia Journalism Review is marketed toward professional journalists and its few advertisements are news organizations, book publishers, and others.

[40] If physicists, for example, were to concentrate on exchanging email and electronic preprints with other physicists around the world working in the same specialized subject area, they would likely devote less time, and be less receptive to new ways of looking at the world.

exercise

#169 빈도 4 설명 잠금

단어 설명 (뜻/사용법)

샘플북은 단어 설명을 10개까지만 제공합니다.
나머지 설명은 **peshare.com 정식판**에서 이어집니다.

수능 기출 문장

[20] Exercising leadership not only requires you to challenge the organizational status quo but also requires you to challenge your internal status quo.

[21] One exercise in teamwork I do at a company retreat is to put the group in a circle.

[21] The purpose of the exercise is to demonstrate the importance of an individual's action.

[21] What this demonstrates is that it's equally important to the success of the exercise that the person you're throwing to catches the ball as that you are able to catch the ball.

few

#170 빈도 4 설명 잠금

단어 설명 (뜻/사용법)

샘플북은 단어 설명을 10개까지만 제공합니다.
나머지 설명은 **peshare.com 정식판**에서 이어집니다.

수능 기출 문장

[30] Much to ② his surprise, he heard back from Cassady within a few weeks in the form of a handwritten letter.

[33] The typical scenario in the less developed world is one in which a very few commercial agriculturalists are technologically advanced while the vast majority are incapable of competing.

[36] A few magazines, like Consumer Reports, work toward objectivity and therefore contain no advertising.

[36] For example, the Columbia Journalism Review is marketed toward professional journalists and its few advertisements are news organizations, book publishers, and others.

first

#171 빈도 4 설명 잠금

단어 설명 (뜻/사용법)

샘플북은 단어 설명을 10개까지만 제공합니다.
나머지 설명은 **peshare.com 정식판**에서 이어집니다.

수능 기출 문장

[25] He holds the distinction of being the first and only photographer to be presented with the Grammy Trustees Award.

[38] Experiments show that rats display an immediate liking for salt the first time they experience a salt deficiency.

[43] Dave had math on the first floor, and Steve was on the second with history.

[43] It was the first day of the new semester.

good

#172 빈도 4 설명 잠금

단어 설명 (뜻/사용법)

샘플북은 단어 설명을 10개까지만 제공합니다.
나머지 설명은 **peshare.com 정식판**에서 이어집니다.

수능 기출 문장

[28] Knowing that they are giving makes ④ them feel good, regardless of the impact of their donation.

[31] Apocalypse Now, a film produced and directed by Francis Ford Coppola, gained widespread popularity, and for good reason.

[34] We'll spend the next three decades — indeed, perhaps the next century — in a permanent identity crisis, continually asking ourselves what humans are good for.

[43] After class, Steve spotted Dave in the hallway and ran to him excitedly, "I've got good news!

happen

#173 빈도 4 설명 잠금

단어 설명 (뜻/사용법)

샘플북은 단어 설명을 10개까지만 제공합니다.
나머지 설명은 **peshare.com 정식판**에서 이어집니다.

수능 기출 문장

[34] In the grandest irony of all, the greatest benefit of an everyday, utilitarian AI will not be increased productivity or an economics of abundance or a new way of doing science — although all those will happen.

[40] * homogeneous: 동종의 ** emulate: 따라 하다 Focusing on on-line interaction with people who are engaged in the same specialized area can _____ potential sources of information and thus make it less probable for _____ findings to happen.

[41] It can thus be easier and more effective to use a situation or incident from your life but make it happen to a character who is not you.

how

#174 빈도 4 설명 잠금

단어 설명 (뜻/사용법)

샘플북은 단어 설명을 10개까지만 제공합니다.
나머지 설명은 **peshare.com 정식판**에서 이어집니다.

수능 기출 문장

[21] If you're less concerned about how you deliver information than with how you receive it, you'll ultimately fail at delegation.

[32] How many of the lunches that you ate over the last week can you recall?

[43] How did Dave take it?"

impact

#175 빈도 4 설명 잠금

단어 설명 (뜻/사용법)

샘플북은 단어 설명을 10개까지만 제공합니다.
나머지 설명은 **peshare.com 정식판**에서 이어집니다.

수능 기출 문장

[28] Knowing that they are giving makes ④ them feel good, regardless of the impact of their donation.

[28] Those who donate to one or two charities seek evidence about what the charity is doing and ② what it is really having a positive impact.

[35] ④ This should also be a golden rule with regard to SNS, but for children and young people it is much more difficult to estimate the consequences and potential serious impact of their actions in this environment.

[35] ⑤ Hence, raising awareness of children from a very early age about the particular characteristics of SNS and the potential long-term impact of a seemingly trivial act is crucial.

important

#176 빈도 4 설명 잠금

단어 설명 (뜻/사용법)

샘플북은 단어 설명을 10개까지만 제공합니다.
나머지 설명은 **peshare.com 정식판**에서 이어집니다.

수능 기출 문장

[21] What this demonstrates is that it's equally important to the success of the exercise that the person you're throwing to catches the ball as that you are able to catch the ball.

[35] In the context of SNS, media literacy has been argued to be especially important "in order to make the users aware of their rights when using SNS tools, and also help them acquire or reinforce human rights values and develop the behaviour necessary to respect other people's rights and freedoms".

[36] However, single-copy sales are important: they bring in more revenue per magazine, because subscription prices are typically at least 50 percent less than the price of buying single issues.

[37] Disease, as a sanction against social misbehavior, becomes one of the most important pillars of order in such societies.

include

#177 빈도 4 설명 잠금

단어 설명 (뜻/사용법)

샘플북은 단어 설명을 10개까지만 제공합니다.
나머지 설명은 **peshare.com 정식판**에서 이어집니다.

수능 기출 문장

[23] Therefore, the extended copyright protection frustrates new creative endeavors such as including poetry and song lyrics on Internet sites.

[25] He was given unrivaled access to rock's biggest artists, including the Rolling Stones, Bob Dylan, and Ray Charles.

[32] When we try to recall something from a category that includes as many instances as "lunch" or "wine," many memories compete for our attention.

[36] Further, potential readers explore a new magazine by buying a single issue; all those insert cards with subscription offers are included in magazines to encourage you to subscribe.

into

#178 빈도 4 설명 잠금

단어 설명 (뜻/사용법)

샘플북은 단어 설명을 10개까지만 제공합니다.
나머지 설명은 **peshare.com 정식판**에서 이어집니다.

수능 기출 문장

[19] A whole new world came into sight.

[19] However, as the boat slid into the Bay Park Canal, all of a sudden my mother shouted, “Look at the mangroves!”

[23] In addition to protecting the rights of authors so as to encourage the publication of new creative works, copyright is also supposed to place reasonable time limits on those rights so that outdated works may be incorporated into new creative efforts.

[39] Factories were discharging mercury into the waters of Minamata Bay, which also harbored a commercial fishing industry.

know

#179 빈도 4 설명 잠금

단어 설명 (뜻/사용법)

샘플북은 단어 설명을 10개까지만 제공합니다.
나머지 설명은 **peshare.com 정식판**에서 이어집니다.

수능 기출 문장

[18] Would you please let me know if it is possible to make a group reservation for the program for Saturday, November 18?

[28] Knowing that they are giving makes ④ them feel good, regardless of the impact of their donation.

[43] Noticing the bad atmosphere, Dave's dad said, "You know, only one of you can win.

[43] You have known each other since birth.

letter

#180 빈도 4 설명 잠금

단어 설명 (뜻/사용법)

샘플북은 단어 설명을 10개까지만 제공합니다.
나머지 설명은 **peshare.com 정식판**에서 이어집니다.

수능 기출 문장

[30] About fifteen months later, he was surprised to receive yet another letter from Cassady, especially since he hadn't thanked ⑤ him for his original advice.

[30] Much to ② his surprise, he heard back from Cassady within a few weeks in the form of a handwritten letter.

[30] Scott Adams, the creator of Dilbert, one of the most successful comic strips of all time, says that two personal letters dramatically changed his life.

[30] The letter advised Adams not to be discouraged if he received early rejections.

likely

#181 빈도 4 설명 잠금

단어 설명 (뜻/사용법)

샘플북은 단어 설명을 10개까지만 제공합니다.
나머지 설명은 **peshare.com 정식판**에서 이어집니다.

수능 기출 문장

[23] Supporters of such legislation like to defend these increases with tales of starving writers and their impoverished descendants, but in reality the beneficiaries are more likely to be transnational publishing companies.

[28] In many cases the donation is so small — $10 or less — that if they stopped ⑤ to think, they would realize that the cost of processing the donation is likely to exceed any benefit it brings to the charity.

[32] It's not so much that your memory of last week's lunch has disappeared; if provided with the right cue, like where you ate it, or whom you ate it with, you would likely recall what had been on your plate.

[40] If physicists, for example, were to concentrate on exchanging email and electronic preprints with other physicists around the world working in the same specialized subject area, they would likely devote less time, and be less receptive to new ways of looking at the world.

limit

#182 빈도 4 설명 잠금

단어 설명 (뜻/사용법)

샘플북은 단어 설명을 10개까지만 제공합니다.
나머지 설명은 **peshare.com 정식판**에서 이어집니다.

수능 기출 문장

[23] In addition to protecting the rights of authors so as to encourage the publication of new creative works, copyright is also supposed to place reasonable time limits on those rights so that outdated works may be incorporated into new creative efforts.

[23] The duration of copyright protection has increased steadily over the years; the life-plus-70-years standard was set by the Copyright Term Extension Act of 1998, which increased the 50-year limit established by the 1976 Copyright Act.

[33] The essential argument here is that the capitalist mode of production is affecting peasant production in the less developed world in such a way as to limit the production of staple foods, thus causing a food problem.

[39] (⑤) Fish advisories have been issued for many lakes in the United States; these recommend limits on the number of times per month particular species of fish should be consumed.

look

#183 빈도 4 설명 잠금

단어 설명 (뜻/사용법)

샘플북은 단어 설명을 10개까지만 제공합니다.
나머지 설명은 **peshare.com 정식판**에서 이어집니다.

수능 기출 문장

[18] I look forward to hearing from you soon.

[19] However, as the boat slid into the Bay Park Canal, all of a sudden my mother shouted, "Look at the mangroves!"

[40] If physicists, for example, were to concentrate on exchanging email and electronic preprints with other physicists around the world working in the same specialized subject area, they would likely devote less time, and be less receptive to new ways of looking at the world.

[43] Looking at Steve, Dave felt the need to apologize to him later that day.

love

#184 빈도 4 설명 잠금

단어 설명 (뜻/사용법)

샘플북은 단어 설명을 10개까지만 제공합니다.
나머지 설명은 **peshare.com 정식판**에서 이어집니다.

수능 기출 문장

[41] You can still, of course, incorporate aspects of yourself: your love of Beethoven, your quick temper, your soccer injuries.

[41] Your love scenes will contain hints of your own past kisses and sweet moments.

mangrove

#185 빈도 4 설명 잠금

단어 설명 (뜻/사용법)

샘플북은 단어 설명을 10개까지만 제공합니다.
나머지 설명은 **peshare.com 정식판**에서 이어집니다.

수능 기출 문장

[19] * mangrove : 맹그로브(강가나 늪지에서 자라는 열대 나무)

[19] However, as the boat slid into the Bay Park Canal, all of a sudden my mother shouted, “Look at the mangroves!”

[19] I was fascinated by the beautiful leaves and flowers of the mangroves.

[19] The mangrove forest alongside the canal thrilled me as we entered its cool shade.

may

#186 빈도 4 설명 잠금

단어 설명 (뜻/사용법)

샘플북은 단어 설명을 10개까지만 제공합니다.
나머지 설명은 **peshare.com 정식판**에서 이어집니다.

수능 기출 문장

[23] In addition to protecting the rights of authors so as to encourage the publication of new creative works, copyright is also supposed to place reasonable time limits on those rights so that outdated works may be incorporated into new creative efforts.

[37] Sometimes they may not strike the guilty person himself, but rather one of his relatives or tribesmen, to whom responsibility is extended.

[39] It is postulated that such contamination may result from airborne transport from remote power plants or municipal incinerators.

[40] But the result may be the tendency to overfilter it, thus eliminating the diversity of the knowledge circulating and diminishing the frequency of radically new ideas.

moral

#187 빈도 4 설명 잠금

단어 설명 (뜻/사용법)

샘플북은 단어 설명을 10개까지만 제공합니다.
나머지 설명은 **peshare.com 정식판**에서 이어집니다.

수능 기출 문장

[34] If we aren't unique toolmakers, or artists, or moral ethicists, then what, if anything, makes us special?

[37] Among primitives, because of their supernaturalistic theories, the prevailing moral point of view gives a deeper meaning to disease.

[37] The gods who send disease are usually angered by the moral offences of the individual.

[37] To modern man disease is a biological phenomenon that concerns him only as an individual and has no moral implications.

my

#188 빈도 4 설명 잠금

단어 설명 (뜻/사용법)

샘플북은 단어 설명을 10개까지만 제공합니다.
나머지 설명은 **peshare.com 정식판**에서 이어집니다.

수능 기출 문장

[19] However, as the boat slid into the Bay Park Canal, all of a sudden my mother shouted, “Look at the mangroves!”

[25] “My photographs are my children.”

[43] Dave cleared his throat and replied with surprise, “Actually, I’ve just registered my name, too!”

never

#189 빈도 4 설명 잠금

단어 설명 (뜻/사용법)

샘플북은 단어 설명을 10개까지만 제공합니다.
나머지 설명은 **peshare.com 정식판**에서 이어집니다.

수능 기출 문장

[29] Then, to interpret those finds, they had to ④ learn Russian, Bulgarian, and Romanian, without which they would never have learned the true nature of the site.

[37] When he contracts influenza, he never attributes this event to his behavior toward the tax collector or his mother-in-law.

[41] You've never murdered, but your murderer's rage will be drawn from memories of your own extreme anger.

octogenarian

#190 빈도 4 설명 잠금

단어 설명 (뜻/사용법)

샘플북은 단어 설명을 10개까지만 제공합니다.
나머지 설명은 **peshare.com 정식판**에서 이어집니다.

수능 기출 문장

[41] * octogenarian : 80대의 사람 ** protagonist : 주인공

[41] That scene in which your octogenarian feels humiliated will draw on your experience of humiliation in the eighth grade, even though the circumstances are totally different and you're not even consciously thinking about your middle-school years.

opportunity

#191 빈도 4 설명 잠금

단어 설명 (뜻/사용법)

샘플북은 단어 설명을 10개까지만 제공합니다.
나머지 설명은 **peshare.com 정식판**에서 이어집니다.

수능 기출 문장

[18] The program would be a great opportunity for our students to have fun and experience something new.

[18] We don't want to miss this great opportunity.

[20] Those are the places where there are opportunities to improve, innovate, experiment, and grow.

[20] You have to challenge the conventional ways of doing things and search for opportunities to innovate.

original

#192 빈도 4 설명 잠금

단어 설명 (뜻/사용법)

샘플북은 단어 설명을 10개까지만 제공합니다.
나머지 설명은 **peshare.com 정식판**에서 이어집니다.

수능 기출 문장

[30] About fifteen months later, he was surprised to receive yet another letter from Cassady, especially since he hadn't thanked ⑤ him for his original advice.

[31] Unlike the original novel, Apocalypse Now is set in Vietnam and Cambodia during the Vietnam War.

[41] But by applying your own experience to a different protagonist, you can take advantage of your insider knowledge of the situation, and yet gain an objectivity and control that the original intense situation, by definition, did not have.

particular

#193 빈도 4 설명 잠금

단어 설명 (뜻/사용법)

샘플북은 단어 설명을 10개까지만 제공합니다.
나머지 설명은 **peshare.com 정식판**에서 이어집니다.

수능 기출 문장

[21] At one particular retreat, there were eight people in the circle, and I slowly handed tennis balls to one person to start throwing around the circle.

[35] ①With regard to peer-to-peer risks such as bullying, this last element is of particular importance.

[35] ⑤ Hence, raising awareness of children from a very early age about the particular characteristics of SNS and the potential long-term impact of a seemingly trivial act is crucial.

[39] (⑤) Fish advisories have been issued for many lakes in the United States; these recommend limits on the number of times per month particular species of fish should be consumed.

past

#194 빈도 4 설명 잠금

단어 설명 (뜻/사용법)

샘플북은 단어 설명을 10개까지만 제공합니다.
나머지 설명은 **peshare.com 정식판**에서 이어집니다.

수능 기출 문장

[29] Some prominent journalists say that archaeologists should work with treasure hunters because treasure hunters have accumulated valuable historical artifacts that can reveal much about the past.

[34] Over the past 60 years, as mechanical processes have replicated behaviors and talents we thought were unique to humans, we've had to change our minds about what sets us apart.

[41] Your love scenes will contain hints of your own past kisses and sweet moments.

production

#195 빈도 4 설명 잠금

단어 설명 (뜻/사용법)

샘플북은 단어 설명을 10개까지만 제공합니다.
나머지 설명은 **peshare.com 정식판**에서 이어집니다.

수능 기출 문장

[33] As an example, in Kenya, farmers are actively encouraged to grow export crops such as tea and coffee at the expense of basic food production.

[33] The essential argument here is that the capitalist mode of production is affecting peasant production in the less developed world in such a way as to limit the production of staple foods, thus causing a food problem.

professional

#196 빈도 4 설명 잠금

단어 설명 (뜻/사용법)

샘플북은 단어 설명을 10개까지만 제공합니다.
나머지 설명은 **peshare.com 정식판**에서 이어집니다.

수능 기출 문장

[25] He started as a professional photographer in 1959.

[36] For example, the Columbia Journalism Review is marketed toward professional journalists and its few advertisements are news organizations, book publishers, and others.

[36] Professional or trade magazines are specialized magazines and are often published by professional associations.

program

#197 빈도 4 설명 잠금

단어 설명 (뜻/사용법)

샘플북은 단어 설명을 10개까지만 제공합니다.
나머지 설명은 **peshare.com 정식판**에서 이어집니다.

수능 기출 문장

[18] I have read from your notice that the East End Seaport Museum is now offering a special program, the 2017 Bug Lighthouse Experience.

[18] The program would be a great opportunity for our students to have fun and experience something new.

[18] Would you please let me know if it is possible to make a group reservation for the program for Saturday, November 18?

[30] One night ① he was watching a PBS-TV program about cartooning, when he decided to write to the host of the show, Jack Cassady, to ask for his advice about becoming a cartoonist.

regard

#198 빈도 4 설명 잠금

단어 설명 (뜻/사용법)

샘플북은 단어 설명을 10개까지만 제공합니다.
나머지 설명은 **peshare.com 정식판**에서 이어집니다.

수능 기출 문장

[25] The late photographer Jim Marshall is regarded as one of the most celebrated photographers of the 20th century.

[35] ①With regard to peer-to-peer risks such as bullying, this last element is of particular importance.

[35] ④ This should also be a golden rule with regard to SNS, but for children and young people it is much more difficult to estimate the consequences and potential serious impact of their actions in this environment.

[40] In this regard, even a journey through the stacks of a real library can be more fruitful than a trip through today's distributed virtual archives, because it seems difficult to use the available "search engines" to emulate efficiently the mixture of predictable and surprising discoveries that typically result from a physical shelf-search of an extensive library collection.

scene

#199 빈도 4 설명 잠금

단어 설명 (뜻/사용법)

샘플북은 단어 설명을 10개까지만 제공합니다.
나머지 설명은 **peshare.com 정식판**에서 이어집니다.

수능 기출 문장

[41] That scene in which your octogenarian feels humiliated will draw on your experience of humiliation in the eighth grade, even though the circumstances are totally different and you're not even consciously thinking about your middle-school years.

[41] Your love scenes will contain hints of your own past kisses and sweet moments.

search

#200 빈도 4 설명 잠금

단어 설명 (뜻/사용법)

샘플북은 단어 설명을 10개까지만 제공합니다.
나머지 설명은 **peshare.com 정식판**에서 이어집니다.

수능 기출 문장

[20] You have to challenge the conventional ways of doing things and search for opportunities to innovate.

[29] The quest for profit and the search for knowledge cannot coexist in archaeology because of the ① time factor.

[40] In this regard, even a journey through the stacks of a real library can be more fruitful than a trip through today's distributed virtual archives, because it seems difficult to use the available "search engines" to emulate efficiently the mixture of predictable and surprising discoveries that typically result from a physical shelf-search of an extensive library collection.

see

#201 빈도 4 설명 잠금

단어 설명 (뜻/사용법)

샘플북은 단어 설명을 10개까지만 제공합니다.
나머지 설명은 **peshare.com 정식판**에서 이어집니다.

수능 기출 문장

[19] I could only see dull gray rocks.

[19] None of the wildlife I saw was exotic.

[22] The recovery of appetite or the motivation to eat is apparent to anyone who has consumed a large meal and is quite full, and does not require additional energy or nutrients to meet their daily needs, but decides to consume additional calories after seeing the dessert cart.

[43] Steve could still see the disappointment burning in his eyes.

set

#202 빈도 4 설명 잠금

단어 설명 (뜻/사용법)

샘플북은 단어 설명을 10개까지만 제공합니다.
나머지 설명은 **peshare.com 정식판**에서 이어집니다.

수능 기출 문장

[23] The duration of copyright protection has increased steadily over the years; the life-plus-70-years standard was set by the Copyright Term Extension Act of 1998, which increased the 50-year limit established by the 1976 Copyright Act.

[31] The film is an adaptation of Joseph Conrad's novel Heart of Darkness, which is set in the African Congo at the end of the 19th century.

[31] Unlike the original novel, Apocalypse Now is set in Vietnam and Cambodia during the Vietnam War.

[34] Over the past 60 years, as mechanical processes have replicated behaviors and talents we thought were unique to humans, we've had to change our minds about what sets us apart.

small

#203 빈도 4 설명 잠금

단어 설명 (뜻/사용법)

샘플북은 단어 설명을 10개까지만 제공합니다.
나머지 설명은 **peshare.com 정식판**에서 이어집니다.

수능 기출 문장

[22] Small changes in the sensory properties of foods are sufficient to increase food intake.

[28] In many cases the donation is so small — $10 or less — that if they stopped ⑤ to think, they would realize that the cost of processing the donation is likely to exceed any benefit it brings to the charity.

[28] Psychologists who study giving behavior ① have noticed that some people give substantial amounts to one or two charities, while others give small amounts to many charities.

[28] Those who give small amounts to many charities are not so interested in whether what they are ③ doing helps others — psychologists call them warm glow givers.

start

#204 빈도 4 설명 잠금

단어 설명 (뜻/사용법)

샘플북은 단어 설명을 10개까지만 제공합니다.
나머지 설명은 **peshare.com 정식판**에서 이어집니다.

수능 기출 문장

[19] The start of the boat tour was far from what I had expected.

[21] At one particular retreat, there were eight people in the circle, and I slowly handed tennis balls to one person to start throwing around the circle.

[25] He started as a professional photographer in 1959.

[43] When the election day came, Steve found that his bicycle had a flat tire, so he started to run to school.

status

#205 빈도 4 설명 잠금

단어 설명 (뜻/사용법)

샘플북은 단어 설명을 10개까지만 제공합니다.
나머지 설명은 **peshare.com 정식판**에서 이어집니다.

수능 기출 문장

[20] * status quo: 현재 상태

[20] Exercising leadership not only requires you to challenge the organizational status quo but also requires you to challenge your internal status quo.

[23] Individual authors and photographers have rights to their intellectual property during their lifetimes, and their heirs have rights for 70 years after the creator's death, so any publication less than 125 years old has to be checked for its copyright status.

student

#206 빈도 4 설명 잠금

단어 설명 (뜻/사용법)

샘플북은 단어 설명을 10개까지만 제공합니다.
나머지 설명은 **peshare.com 정식판**에서 이어집니다.

수능 기출 문장

[18] I estimate that 50 students and teachers from our school would like to participate in it.

[18] The program would be a great opportunity for our students to have fun and experience something new.

[43] I'm going for student president and I think mine will be the only nomination."

[43] On his way to the classroom, Steve's teacher came up to him to ask if he wanted to run for student president.

therefore

#207 빈도 4 설명 잠금

단어 설명 (뜻/사용법)

샘플북은 단어 설명을 10개까지만 제공합니다.
나머지 설명은 **peshare.com 정식판**에서 이어집니다.

수능 기출 문장

[23] Therefore, the extended copyright protection frustrates new creative endeavors such as including poetry and song lyrics on Internet sites.

[36] A few magazines, like Consumer Reports, work toward objectivity and therefore contain no advertising.

[37] Disease, action that might produce disease, and recovery from disease are, therefore, of vital concern to the whole primitive community.

[40] Facilitating the voluntary construction of highly homogeneous social networks of scientific communication therefore allows individuals to filter the potentially overwhelming flow of information.

throw

#208 빈도 4 설명 잠금

단어 설명 (뜻/사용법)

샘플북은 단어 설명을 10개까지만 제공합니다.
나머지 설명은 **peshare.com 정식판**에서 이어집니다.

수능 기출 문장

[21] At one particular retreat, there were eight people in the circle, and I slowly handed tennis balls to one person to start throwing around the circle.

[21] Because it's almost impossible to throw and catch at the same time.

[21] People are much more concerned about catching the ball than throwing it.

[21] What this demonstrates is that it's equally important to the success of the exercise that the person you're throwing to catches the ball as that you are able to catch the ball.

toward

#209 빈도 4 설명 잠금

단어 설명 (뜻/사용법)

샘플북은 단어 설명을 10개까지만 제공합니다.
나머지 설명은 **peshare.com 정식판**에서 이어집니다.

수능 기출 문장

[36] A few magazines, like Consumer Reports, work toward objectivity and therefore contain no advertising.

[36] For example, the Columbia Journalism Review is marketed toward professional journalists and its few advertisements are news organizations, book publishers, and others.

[37] When he contracts influenza, he never attributes this event to his behavior toward the tax collector or his mother-in-law.

[43] Steve tried to be friendly toward Dave, but he just didn't seem to care.

unique

#210 빈도 4 설명 잠금

단어 설명 (뜻/사용법)

샘플북은 단어 설명을 10개까지만 제공합니다.
나머지 설명은 **peshare.com 정식판**에서 이어집니다.

수능 기출 문장

[32] But a wine that talks: That's unique.

[34] As we invent more species of AI, we will be forced to surrender more of what is supposedly unique about humans.

[34] If we aren't unique toolmakers, or artists, or moral ethicists, then what, if anything, makes us special?

[34] Over the past 60 years, as mechanical processes have replicated behaviors and talents we thought were unique to humans, we've had to change our minds about what sets us apart.

very

#211 빈도 4 설명 잠금

단어 설명 (뜻/사용법)

샘플북은 단어 설명을 10개까지만 제공합니다.
나머지 설명은 **peshare.com 정식판**에서 이어집니다.

수능 기출 문장

[33] The typical scenario in the less developed world is one in which a very few commercial agriculturalists are technologically advanced while the vast majority are incapable of competing.

[35] ⑤ Hence, raising awareness of children from a very early age about the particular characteristics of SNS and the potential long-term impact of a seemingly trivial act is crucial.

[41] The problem with this — and it is a very large problem — is that almost no one can view himself _____ on the page.

action

#212 빈도 3 설명 잠금

단어 설명 (뜻/사용법)

샘플북은 단어 설명을 10개까지만 제공합니다.
나머지 설명은 **peshare.com 정식판**에서 이어집니다.

수능 기출 문장

[21] The purpose of the exercise is to demonstrate the importance of an individual's action.

[35] ④ This should also be a golden rule with regard to SNS, but for children and young people it is much more difficult to estimate the consequences and potential serious impact of their actions in this environment.

[37] Disease, action that might produce disease, and recovery from disease are, therefore, of vital concern to the whole primitive community.

actual

#213 빈도 3 설명 잠금

단어 설명 (뜻/사용법)

샘플북은 단어 설명을 10개까지만 제공합니다.
나머지 설명은 **peshare.com 정식판**에서 이어집니다.

수능 기출 문장

[40] Time spent on on-line interaction with members of one's own, preselected community leaves less time available for actual encounters with a wide variety of people.

[41] Sometimes, however, you will want to use your life more directly in your fiction, dramatizing actual incidents.

Adams

#214 빈도 3 설명 잠금

단어 설명 (뜻/사용법)

샘플북은 단어 설명을 10개까지만 제공합니다.
나머지 설명은 **peshare.com 정식판**에서 이어집니다.

수능 기출 문장

[30] Adams got inspired and submitted some cartoons, but ③ he was quickly rejected.

[30] Scott Adams, the creator of Dilbert, one of the most successful comic strips of all time, says that two personal letters dramatically changed his life.

[30] The letter advised Adams not to be discouraged if he received early rejections.

advertising

#215 빈도 3 설명 잠금

단어 설명 (뜻/사용법)

샘플북은 단어 설명을 10개까지만 제공합니다.
나머지 설명은 **peshare.com 정식판**에서 이어집니다.

수능 기출 문장

[36] A few magazines, like Consumer Reports, work toward objectivity and therefore contain no advertising.

[36] Most consumer magazines depend on subscriptions and advertising.

[36] They usually feature highly targeted advertising.

anger

#216 빈도 3 설명 잠금

단어 설명 (뜻/사용법)

샘플북은 단어 설명을 10개까지만 제공합니다.
나머지 설명은 **peshare.com 정식판**에서 이어집니다.

수능 기출 문장

[37] The gods who send disease are usually angered by the moral offences of the individual.

[41] You've never murdered, but your murderer's rage will be drawn from memories of your own extreme anger.

any

#217 빈도 3 설명 잠금

단어 설명 (뜻/사용법)

샘플북은 단어 설명을 10개까지만 제공합니다.
나머지 설명은 **peshare.com 정식판**에서 이어집니다.

수능 기출 문장

[23] Individual authors and photographers have rights to their intellectual property during their lifetimes, and their heirs have rights for 70 years after the creator's death, so any publication less than 125 years old has to be checked for its copyright status.

[28] In many cases the donation is so small — $10 or less — that if they stopped ⑤ to think, they would realize that the cost of processing the donation is likely to exceed any benefit it brings to the charity.

[39] (③) However, it is now recognized that traces of mercury can appear in lakes far removed from any such industrial discharge.

appear

#218 빈도 3 설명 잠금

단어 설명 (뜻/사용법)

샘플북은 단어 설명을 10개까지만 제공합니다.
나머지 설명은 **peshare.com 정식판**에서 이어집니다.

수능 기출 문장

[25] Over a 50-year career, the photographs he took appeared on more than 500 album covers.

[38] (⑤) These appear to be specific evolved mechanisms, designed to deal with the adaptive problem of food selection, and coordinate consumption patterns with physical needs.

[39] (③) However, it is now recognized that traces of mercury can appear in lakes far removed from any such industrial discharge.

artifact

#219 빈도 3 설명 잠금

단어 설명 (뜻/사용법)

샘플북은 단어 설명을 10개까지만 제공합니다.
나머지 설명은 **peshare.com 정식판**에서 이어집니다.

수능 기출 문장

[29] But archaeologists are not asked to cooperate with tomb robbers, who also have valuable historical artifacts.

[29] Rather incredibly, one archaeologist employed by a treasure hunting firm said that as long as archaeologists are given six months to study shipwrecked artifacts before they are sold, no historical knowledge is ② found!

[29] Some prominent journalists say that archaeologists should work with treasure hunters because treasure hunters have accumulated valuable historical artifacts that can reveal much about the past.

artist

#220 빈도 3 설명 잠금

단어 설명 (뜻/사용법)

샘플북은 단어 설명을 10개까지만 제공합니다.
나머지 설명은 **peshare.com 정식판**에서 이어집니다.

수능 기출 문장

[25] He formed special bonds with the artists he worked with and those relationships helped him capture some of his most vivid and iconic imagery.

[25] He was given unrivaled access to rock's biggest artists, including the Rolling Stones, Bob Dylan, and Ray Charles.

[34] If we aren't unique toolmakers, or artists, or moral ethicists, then what, if anything, makes us special?

aspect

#221 빈도 3 설명 잠금

단어 설명 (뜻/사용법)

샘플북은 단어 설명을 10개까지만 제공합니다.
나머지 설명은 **peshare.com 정식판**에서 이어집니다.

수능 기출 문장

[31] Both describe a physical journey, reflecting the central character's mental and spiritual journey, down a river to confront the deranged Kurtz character, who represents the worst aspects of civilisation.

[41] You can still, of course, incorporate aspects of yourself: your love of Beethoven, your quick temper, your soccer injuries.

away

#222 빈도 3 설명 잠금

단어 설명 (뜻/사용법)

샘플북은 단어 설명을 10개까지만 제공합니다.
나머지 설명은 **peshare.com 정식판**에서 이어집니다.

수능 기출 문장

[30] Not following Cassady's advice, ④ he became discouraged, put his materials away, and decided to forget cartooning as a career.

[32] Rather, it's difficult to remember last week's lunch because your brain has filed it away with all the other lunches you've ever eaten as just another lunch.

[43] Dave walked quickly away and from that moment on, there was an uncomfortable air of tension between the two friends.

calorie

#223 빈도 3 설명 잠금

단어 설명 (뜻/사용법)

샘플북은 단어 설명을 10개까지만 제공합니다.
나머지 설명은 **peshare.com 정식판**에서 이어집니다.

수능 기출 문장

[22] The recovery of appetite or the motivation to eat is apparent to anyone who has consumed a large meal and is quite full, and does not require additional energy or nutrients to meet their daily needs, but decides to consume additional calories after seeing the dessert cart.

[38] (③) They also adaptively adjust their eating behavior in response to deficits in water, calories, and salt.

[38] Both humans and rats have evolved taste preferences for sweet foods, which provide rich sources of calories.

Charles

#224 빈도 3 설명 잠금

단어 설명 (뜻/사용법)

샘플북은 단어 설명을 10개까지만 제공합니다.
나머지 설명은 **peshare.com 정식판**에서 이어집니다.

수능 기출 문장

[25] He was given unrivaled access to rock's biggest artists, including the Rolling Stones, Bob Dylan, and Ray Charles.

[41] Charles Dickens used his desperate experience as a child laborer in Victorian England to write David Copperfield.

come

#225 빈도 3 설명 잠금

단어 설명 (뜻/사용법)

샘플북은 단어 설명을 10개까지만 제공합니다.
나머지 설명은 **peshare.com 정식판**에서 이어집니다.

수능 기출 문장

[19] A whole new world came into sight.

[43] On his way to the classroom, Steve's teacher came up to him to ask if he wanted to run for student president.

[43] When the election day came, Steve found that his bicycle had a flat tire, so he started to run to school.

commercial

#226 빈도 3 설명 잠금

단어 설명 (뜻/사용법)

샘플북은 단어 설명을 10개까지만 제공합니다.
나머지 설명은 **peshare.com 정식판**에서 이어집니다.

수능 기출 문장

[29] Could a "commercial archaeologist" have ⑤ waited more than a decade or so before selling the finds?

[33] The typical scenario in the less developed world is one in which a very few commercial agriculturalists are technologically advanced while the vast majority are incapable of competing.

[39] Factories were discharging mercury into the waters of Minamata Bay, which also harbored a commercial fishing industry.

course

#227 빈도 3 설명 잠금

단어 설명 (뜻/사용법)

샘플북은 단어 설명을 10개까지만 제공합니다.
나머지 설명은 **peshare.com 정식판**에서 이어집니다.

수능 기출 문장

[41] You can still, of course, incorporate aspects of yourself: your love of Beethoven, your quick temper, your soccer injuries.

[43] “Of course not, Dave.

creative

#228 빈도 3 설명 잠금

단어 설명 (뜻/사용법)

샘플북은 단어 설명을 10개까지만 제공합니다.
나머지 설명은 **peshare.com 정식판**에서 이어집니다.

수능 기출 문장

[23] In addition to protecting the rights of authors so as to encourage the publication of new creative works, copyright is also supposed to place reasonable time limits on those rights so that outdated works may be incorporated into new creative efforts.

[23] Therefore, the extended copyright protection frustrates new creative endeavors such as including poetry and song lyrics on Internet sites.

decade

#229 빈도 3 설명 잠금

단어 설명 (뜻/사용법)

샘플북은 단어 설명을 10개까지만 제공합니다.
나머지 설명은 **peshare.com 정식판**에서 이어집니다.

수능 기출 문장

[29] Could a “commercial archaeologist” have ⑤ waited more than a decade or so before selling the finds?

[29] On the contrary, archaeologists and assistants from the INA (Institute of Nautical Archaeology) needed more than a decade of year-round conservation before they could even ③ catalog all the finds from an eleventh-century AD wreck they had excavated.

[34] We’ll spend the next three decades — indeed, perhaps the next century — in a permanent identity crisis, continually asking ourselves what humans are good for.

decide

#230 빈도 3 설명 잠금

단어 설명 (뜻/사용법)

샘플북은 단어 설명을 10개까지만 제공합니다.
나머지 설명은 **peshare.com 정식판**에서 이어집니다.

수능 기출 문장

[22] The recovery of appetite or the motivation to eat is apparent to anyone who has consumed a large meal and is quite full, and does not require additional energy or nutrients to meet their daily needs, but decides to consume additional calories after seeing the dessert cart.

[30] Not following Cassady's advice, ④ he became discouraged, put his materials away, and decided to forget cartooning as a career.

[30] One night ① he was watching a PBS-TV program about cartooning, when he decided to write to the host of the show, Jack Cassady, to ask for his advice about becoming a cartoonist.

developed

#231 빈도 3 설명 잠금

단어 설명 (뜻/사용법)

샘플북은 단어 설명을 10개까지만 제공합니다.
나머지 설명은 **peshare.com 정식판**에서 이어집니다.

수능 기출 문장

[33] In the less developed world, the percentage of the population involved in agriculture is declining, but at the same time, those remaining in agriculture are not benefiting from technological advances.

[33] The essential argument here is that the capitalist mode of production is affecting peasant production in the less developed world in such a way as to limit the production of staple foods, thus causing a food problem.

[33] The typical scenario in the less developed world is one in which a very few commercial agriculturalists are technologically advanced while the vast majority are incapable of competing.

difficult

#232 빈도 3 설명 잠금

단어 설명 (뜻/사용법)

샘플북은 단어 설명을 10개까지만 제공합니다.
나머지 설명은 **peshare.com 정식판**에서 이어집니다.

수능 기출 문장

[32] Rather, it's difficult to remember last week's lunch because your brain has filed it away with all the other lunches you've ever eaten as just another lunch.

[35] ④ This should also be a golden rule with regard to SNS, but for children and young people it is much more difficult to estimate the consequences and potential serious impact of their actions in this environment.

[40] In this regard, even a journey through the stacks of a real library can be more fruitful than a trip through today's distributed virtual archives, because it seems difficult to use the available "search engines" to emulate efficiently the mixture of predictable and surprising discoveries that typically result from a physical shelf-search of an extensive library collection.

discharge

#233 빈도 3 설명 잠금

단어 설명 (뜻/사용법)

샘플북은 단어 설명을 10개까지만 제공합니다.
나머지 설명은 **peshare.com 정식판**에서 이어집니다.

수능 기출 문장

[39] (②) Control over direct discharge of mercury from industrial operations is clearly needed for prevention.

[39] (③) However, it is now recognized that traces of mercury can appear in lakes far removed from any such industrial discharge.

[39] Factories were discharging mercury into the waters of Minamata Bay, which also harbored a commercial fishing industry.

energy

#234 빈도 3 설명 잠금

단어 설명 (뜻/사용법)

샘플북은 단어 설명을 10개까지만 제공합니다.
나머지 설명은 **peshare.com 정식판**에서 이어집니다.

수능 기출 문장

[22] For example, subjects who were presented with different shapes of pasta showed increased hedonic ratings and increased energy consumption relative to subjects eating only a single shape of pasta.

[22] The recovery of appetite or the motivation to eat is apparent to anyone who has consumed a large meal and is quite full, and does not require additional energy or nutrients to meet their daily needs, but decides to consume additional calories after seeing the dessert cart.

[38] (④) They likewise increase their intake of sweets and water when their energy and fluids become depleted.

film

#235 빈도 3 설명 잠금

단어 설명 (뜻/사용법)

샘플북은 단어 설명을 10개까지만 제공합니다.
나머지 설명은 **peshare.com 정식판**에서 이어집니다.

수능 기출 문장

[31] Apocalypse Now, a film produced and directed by Francis Ford Coppola, gained widespread popularity, and for good reason.

[31] By giving Apocalypse Now a setting that was contemporary at the time of its release, audiences were able to experience and identify with its themes more easily than they would have if the film had been _____.

[31] The film is an adaptation of Joseph Conrad's novel Heart of Darkness, which is set in the African Congo at the end of the 19th century.

friend

#236 빈도 3 설명 잠금

단어 설명 (뜻/사용법)

샘플북은 단어 설명을 10개까지만 제공합니다.
나머지 설명은 **peshare.com 정식판**에서 이어집니다.

수능 기출 문장

[43] Dave walked quickly away and from that moment on, there was an uncomfortable air of tension between the two friends.

[43] Steve replied, “We’re fine now, best friends for life!”

[43] We’re friends as always!”

full

#237 빈도 3 설명 잠금

단어 설명 (뜻/사용법)

샘플북은 단어 설명을 10개까지만 제공합니다.
나머지 설명은 **peshare.com 정식판**에서 이어집니다.

수능 기출 문장

[22] So, being full and feeling sated are separate matters.

[22] The recovery of appetite or the motivation to eat is apparent to anyone who has consumed a large meal and is quite full, and does not require additional energy or nutrients to meet their daily needs, but decides to consume additional calories after seeing the dessert cart.

[25] He was the only photographer granted backstage access for the Beatles' final full concert and also shot the Rolling Stones on their historic 1972 tour.

gain

#238 빈도 3 설명 잠금

단어 설명 (뜻/사용법)

샘플북은 단어 설명을 10개까지만 제공합니다.
나머지 설명은 **peshare.com 정식판**에서 이어집니다.

수능 기출 문장

[31] Apocalypse Now, a film produced and directed by Francis Ford Coppola, gained widespread popularity, and for good reason.

[41] But by applying your own experience to a different protagonist, you can take advantage of your insider knowledge of the situation, and yet gain an objectivity and control that the original intense situation, by definition, did not have.

go

#239 빈도 3 설명 잠금

단어 설명 (뜻/사용법)

샘플북은 단어 설명을 10개까지만 제공합니다.
나머지 설명은 **peshare.com 정식판**에서 이어집니다.

수능 기출 문장

[32] The memory of last Wednesday's lunch isn't necessarily gone; it's that you lack _____.

[43] I'm going for student president and I think mine will be the only nomination."

[43] Upon hearing the result, Dave went over to Steve and congratulated him, shaking his hand.

great

#240 빈도 3 설명 잠금

단어 설명 (뜻/사용법)

샘플북은 단어 설명을 10개까지만 제공합니다.
나머지 설명은 **peshare.com 정식판**에서 이어집니다.

수능 기출 문장

[18] The program would be a great opportunity for our students to have fun and experience something new.

[18] We don't want to miss this great opportunity.

[43] Steve thought for a moment and answered, "Sure, it'll be a great experience."

hear

#241 빈도 3 설명 잠금

단어 설명 (뜻/사용법)

샘플북은 단어 설명을 10개까지만 제공합니다.
나머지 설명은 **peshare.com 정식판**에서 이어집니다.

수능 기출 문장

[18] I look forward to hearing from you soon.

[30] Much to ② his surprise, he heard back from Cassady within a few weeks in the form of a handwritten letter.

[43] Upon hearing the result, Dave went over to Steve and congratulated him, shaking his hand.

hedonic

#242 빈도 3 설명 잠금

단어 설명 (뜻/사용법)

샘플북은 단어 설명을 10개까지만 제공합니다.
나머지 설명은 **peshare.com 정식판**에서 이어집니다.

수능 기출 문장

[22] * satiety : 포만(감) ** hedonics : 쾌락 *** sated : 충분히 만족한

[22] For example, subjects who were presented with different shapes of pasta showed increased hedonic ratings and increased energy consumption relative to subjects eating only a single shape of pasta.

[22] Sensory-specific satiety is defined as a decrease in appetite, or the subjective liking for the food that is consumed, with little change in the hedonics of uneaten food.

highly

#243 빈도 3 설명 잠금

단어 설명 (뜻/사용법)

샘플북은 단어 설명을 10개까지만 제공합니다.
나머지 설명은 **peshare.com 정식판**에서 이어집니다.

수능 기출 문장

[36] They usually feature highly targeted advertising.

[38] A study of food preferences among the Hadza hunter-gatherers of Tanzania found that honey was the most highly preferred food item, an item that has the highest caloric value.

[40] Facilitating the voluntary construction of highly homogeneous social networks of scientific communication therefore allows individuals to filter the potentially overwhelming flow of information.

himself

#244 빈도 3 설명 잠금

단어 설명 (뜻/사용법)

샘플북은 단어 설명을 10개까지만 제공합니다.
나머지 설명은 **peshare.com 정식판**에서 이어집니다.

수능 기출 문장

[37] Sometimes they may not strike the guilty person himself, but rather one of his relatives or tribesmen, to whom responsibility is extended.

[41] The problem with this — and it is a very large problem — is that almost no one can view himself _____ on the page.

historical

#245 빈도 3 설명 잠금

단어 설명 (뜻/사용법)

샘플북은 단어 설명을 10개까지만 제공합니다.
나머지 설명은 **peshare.com 정식판**에서 이어집니다.

수능 기출 문장

[29] But archaeologists are not asked to cooperate with tomb robbers, who also have valuable historical artifacts.

[29] Rather incredibly, one archaeologist employed by a treasure hunting firm said that as long as archaeologists are given six months to study shipwrecked artifacts before they are sold, no historical knowledge is ② found!

[29] Some prominent journalists say that archaeologists should work with treasure hunters because treasure hunters have accumulated valuable historical artifacts that can reveal much about the past.

hunter

#246 빈도 3 설명 잠금

단어 설명 (뜻/사용법)

샘플북은 단어 설명을 10개까지만 제공합니다.
나머지 설명은 **peshare.com 정식판**에서 이어집니다.

수능 기출 문장

[29] Some prominent journalists say that archaeologists should work with treasure hunters because treasure hunters have accumulated valuable historical artifacts that can reveal much about the past.

[38] A study of food preferences among the Hadza hunter-gatherers of Tanzania found that honey was the most highly preferred food item, an item that has the highest caloric value.

incorporate

#247 빈도 3 설명 잠금

단어 설명 (뜻/사용법)

샘플북은 단어 설명을 10개까지만 제공합니다.
나머지 설명은 **peshare.com 정식판**에서 이어집니다.

수능 기출 문장

[23] In addition to protecting the rights of authors so as to encourage the publication of new creative works, copyright is also supposed to place reasonable time limits on those rights so that outdated works may be incorporated into new creative efforts.

[41] You can still, of course, incorporate aspects of yourself: your love of Beethoven, your quick temper, your soccer injuries.

information

#248 빈도 3 설명 잠금

단어 설명 (뜻/사용법)

샘플북은 단어 설명을 10개까지만 제공합니다.
나머지 설명은 **peshare.com 정식판**에서 이어집니다.

수능 기출 문장

[21] If you're less concerned about how you deliver information than with how you receive it, you'll ultimately fail at delegation.

[40] * homogeneous: 동종의 ** emulate: 따라 하다 Focusing on on-line interaction with people who are engaged in the same specialized area can _____ potential sources of information and thus make it less probable for _____ findings to happen.

[40] Facilitating the voluntary construction of highly homogeneous social networks of scientific communication therefore allows individuals to filter the potentially overwhelming flow of information.

issue

#249 빈도 3 설명 잠금

단어 설명 (뜻/사용법)

샘플북은 단어 설명을 10개까지만 제공합니다.
나머지 설명은 **peshare.com 정식판**에서 이어집니다.

수능 기출 문장

[36] Further, potential readers explore a new magazine by buying a single issue; all those insert cards with subscription offers are included in magazines to encourage you to subscribe.

[36] However, single-copy sales are important: they bring in more revenue per magazine, because subscription prices are typically at least 50 percent less than the price of buying single issues.

[39] (⑤) Fish advisories have been issued for many lakes in the United States; these recommend limits on the number of times per month particular species of fish should be consumed.

journey

#250 빈도 3 설명 잠금

단어 설명 (뜻/사용법)

샘플북은 단어 설명을 10개까지만 제공합니다.
나머지 설명은 **peshare.com 정식판**에서 이어집니다.

수능 기출 문장

[31] Both describe a physical journey, reflecting the central character's mental and spiritual journey, down a river to confront the deranged Kurtz character, who represents the worst aspects of civilisation.

[40] In this regard, even a journey through the stacks of a real library can be more fruitful than a trip through today's distributed virtual archives, because it seems difficult to use the available "search engines" to emulate efficiently the mixture of predictable and surprising discoveries that typically result from a physical shelf-search of an extensive library collection.

large

#251 빈도 3 설명 잠금

단어 설명 (뜻/사용법)

샘플북은 단어 설명을 10개까지만 제공합니다.
나머지 설명은 **peshare.com 정식판**에서 이어집니다.

수능 기출 문장

[22] The recovery of appetite or the motivation to eat is apparent to anyone who has consumed a large meal and is quite full, and does not require additional energy or nutrients to meet their daily needs, but decides to consume additional calories after seeing the dessert cart.

[41] The problem with this — and it is a very large problem — is that almost no one can view himself _____ on the page.

later

#252 빈도 3 설명 잠금

단어 설명 (뜻/사용법)

샘플북은 단어 설명을 10개까지만 제공합니다.
나머지 설명은 **peshare.com 정식판**에서 이어집니다.

수능 기출 문장

[30] About fifteen months later, he was surprised to receive yet another letter from Cassady, especially since he hadn't thanked ⑤ him for his original advice.

[43] It wasn't until later that evening, on the way home, that Dave said apologetically, "I'm so sorry, Steve!

[43] Looking at Steve, Dave felt the need to apologize to him later that day.

law

#253 빈도 3 설명 잠금

단어 설명 (뜻/사용법)

샘플북은 단어 설명을 10개까지만 제공합니다.
나머지 설명은 **peshare.com 정식판**에서 이어집니다.

수능 기출 문장

[23] And note that copyright laws serve a dual purpose.

[34] Each step of surrender — we are not the only mind that can play chess, fly a plane, make music, or invent a mathematical law — will be painful and sad.

[37] When he contracts influenza, he never attributes this event to his behavior toward the tax collector or his mother-in-law.

learn

#254 빈도 3 설명 잠금

단어 설명 (뜻/사용법)

샘플북은 단어 설명을 10개까지만 제공합니다.
나머지 설명은 **peshare.com 정식판**에서 이어집니다.

수능 기출 문장

[20] At the 2015 Fortune Most Powerful Women Summit, Ginni Rometty offered this advice: “When did you ever learn the most in your life?

[29] Then, to interpret those finds, they had to ④ learn Russian, Bulgarian, and Romanian, without which they would never have learned the true nature of the site.

month

#255 빈도 3 설명 잠금

단어 설명 (뜻/사용법)

샘플북은 단어 설명을 10개까지만 제공합니다.
나머지 설명은 **peshare.com 정식판**에서 이어집니다.

수능 기출 문장

[29] Rather incredibly, one archaeologist employed by a treasure hunting firm said that as long as archaeologists are given six months to study shipwrecked artifacts before they are sold, no historical knowledge is ② found!

[30] About fifteen months later, he was surprised to receive yet another letter from Cassady, especially since he hadn't thanked ⑤ him for his original advice.

[39] (⑤) Fish advisories have been issued for many lakes in the United States; these recommend limits on the number of times per month particular species of fish should be consumed.

notice

#256 빈도 3 설명 잠금

단어 설명 (뜻/사용법)

샘플북은 단어 설명을 10개까지만 제공합니다.
나머지 설명은 **peshare.com 정식판**에서 이어집니다.

수능 기출 문장

[18] I have read from your notice that the East End Seaport Museum is now offering a special program, the 2017 Bug Lighthouse Experience.

[28] Psychologists who study giving behavior ① have noticed that some people give substantial amounts to one or two charities, while others give small amounts to many charities.

[43] Noticing the bad atmosphere, Dave's dad said, "You know, only one of you can win.

number

#257 빈도 3 설명 잠금

단어 설명 (뜻/사용법)

샘플북은 단어 설명을 10개까지만 제공합니다.
나머지 설명은 **peshare.com 정식판**에서 이어집니다.

수능 기출 문장

[21] If N equals the number of people in the circle, then the maximum number of balls you can have in motion is N minus 1.

[39] (⑤) Fish advisories have been issued for many lakes in the United States; these recommend limits on the number of times per month particular species of fish should be consumed.

objectivity

#258 빈도 3 설명 잠금

단어 설명 (뜻/사용법)

샘플북은 단어 설명을 10개까지만 제공합니다.
나머지 설명은 **peshare.com 정식판**에서 이어집니다.

수능 기출 문장

[36] A few magazines, like Consumer Reports, work toward objectivity and therefore contain no advertising.

[41] But by applying your own experience to a different protagonist, you can take advantage of your insider knowledge of the situation, and yet gain an objectivity and control that the original intense situation, by definition, did not have.

offer

#259 빈도 3 설명 잠금

단어 설명 (뜻/사용법)

샘플북은 단어 설명을 10개까지만 제공합니다.
나머지 설명은 **peshare.com 정식판**에서 이어집니다.

수능 기출 문장

[18] I have read from your notice that the East End Seaport Museum is now offering a special program, the 2017 Bug Lighthouse Experience.

[20] At the 2015 Fortune Most Powerful Women Summit, Ginni Rometty offered this advice: “When did you ever learn the most in your life?

[36] Further, potential readers explore a new magazine by buying a single issue; all those insert cards with subscription offers are included in magazines to encourage you to subscribe.

person

#260 빈도 3 설명 잠금

단어 설명 (뜻/사용법)

샘플북은 단어 설명을 10개까지만 제공합니다.
나머지 설명은 **peshare.com 정식판**에서 이어집니다.

수능 기출 문장

[21] At one particular retreat, there were eight people in the circle, and I slowly handed tennis balls to one person to start throwing around the circle.

[21] What this demonstrates is that it's equally important to the success of the exercise that the person you're throwing to catches the ball as that you are able to catch the ball.

[37] Sometimes they may not strike the guilty person himself, but rather one of his relatives or tribesmen, to whom responsibility is extended.

physical

#261 빈도 3 설명 잠금

단어 설명 (뜻/사용법)

샘플북은 단어 설명을 10개까지만 제공합니다.
나머지 설명은 **peshare.com 정식판**에서 이어집니다.

수능 기출 문장

[31] Both describe a physical journey, reflecting the central character's mental and spiritual journey, down a river to confront the deranged Kurtz character, who represents the worst aspects of civilisation.

[38] (⑤) These appear to be specific evolved mechanisms, designed to deal with the adaptive problem of food selection, and coordinate consumption patterns with physical needs.

[40] In this regard, even a journey through the stacks of a real library can be more fruitful than a trip through today's distributed virtual archives, because it seems difficult to use the available "search engines" to emulate efficiently the mixture of predictable and surprising discoveries that typically result from a physical shelf-search of an extensive library collection.

preference

#262 빈도 3 설명 잠금

단어 설명 (뜻/사용법)

샘플북은 단어 설명을 10개까지만 제공합니다.
나머지 설명은 **peshare.com 정식판**에서 이어집니다.

수능 기출 문장

[38] (①) Human newborn infants also show a strong preference for sweet liquids.

[38] A study of food preferences among the Hadza hunter-gatherers of Tanzania found that honey was the most highly preferred food item, an item that has the highest caloric value.

[38] Both humans and rats have evolved taste preferences for sweet foods, which provide rich sources of calories.

quo

#263 빈도 3 설명 잠금

단어 설명 (뜻/사용법)

샘플북은 단어 설명을 10개까지만 제공합니다.
나머지 설명은 **peshare.com 정식판**에서 이어집니다.

수능 기출 문장

[20] * status quo : 현재 상태

[20] Exercising leadership not only requires you to challenge the organizational status quo but also requires you to challenge your internal status quo .

rat

#264 빈도 3 설명 잠금

단어 설명 (뜻/사용법)

샘플북은 단어 설명을 10개까지만 제공합니다.
나머지 설명은 **peshare.com 정식판**에서 이어집니다.

수능 기출 문장

[38] (②) Both humans and rats dislike bitter and sour foods, which tend to contain toxins.

[38] Both humans and rats have evolved taste preferences for sweet foods, which provide rich sources of calories.

[38] Experiments show that rats display an immediate liking for salt the first time they experience a salt deficiency.

rather

#265 빈도 3 설명 잠금

단어 설명 (뜻/사용법)

샘플북은 단어 설명을 10개까지만 제공합니다.
나머지 설명은 **peshare.com 정식판**에서 이어집니다.

수능 기출 문장

[29] Rather incredibly, one archaeologist employed by a treasure hunting firm said that as long as archaeologists are given six months to study shipwrecked artifacts before they are sold, no historical knowledge is ② found!

[32] Rather, it's difficult to remember last week's lunch because your brain has filed it away with all the other lunches you've ever eaten as just another lunch.

[37] Sometimes they may not strike the guilty person himself, but rather one of his relatives or tribesmen, to whom responsibility is extended.

recall

#266 빈도 3 설명 잠금

단어 설명 (뜻/사용법)

샘플북은 단어 설명을 10개까지만 제공합니다.
나머지 설명은 **peshare.com 정식판**에서 이어집니다.

수능 기출 문장

[32] How many of the lunches that you ate over the last week can you recall?

[32] It's not so much that your memory of last week's lunch has disappeared; if provided with the right cue, like where you ate it, or whom you ate it with, you would likely recall what had been on your plate.

[32] When we try to recall something from a category that includes as many instances as "lunch" or "wine," many memories compete for our attention.

receive

#267 빈도 3 설명 잠금

단어 설명 (뜻/사용법)

샘플북은 단어 설명을 10개까지만 제공합니다.
나머지 설명은 **peshare.com 정식판**에서 이어집니다.

수능 기출 문장

[21] If you're less concerned about how you deliver information than with how you receive it, you'll ultimately fail at delegation.

[30] About fifteen months later, he was surprised to receive yet another letter from Cassady, especially since he hadn't thanked ⑤ him for his original advice.

[30] The letter advised Adams not to be discouraged if he received early rejections.

require

#268 빈도 3 설명 잠금

단어 설명 (뜻/사용법)

샘플북은 단어 설명을 10개까지만 제공합니다.
나머지 설명은 **peshare.com 정식판**에서 이어집니다.

수능 기출 문장

[20] Exercising leadership not only requires you to challenge the organizational status quo but also requires you to challenge your internal status quo.

[22] The recovery of appetite or the motivation to eat is apparent to anyone who has consumed a large meal and is quite full, and does not require additional energy or nutrients to meet their daily needs, but decides to consume additional calories after seeing the dessert cart.

run

#269 빈도 3 설명 잠금

단어 설명 (뜻/사용법)

샘플북은 단어 설명을 10개까지만 제공합니다.
나머지 설명은 **peshare.com 정식판**에서 이어집니다.

수능 기출 문장

[43] After class, Steve spotted Dave in the hallway and ran to him excitedly, “I’ve got good news!

[43] On his way to the classroom, Steve’s teacher came up to him to ask if he wanted to run for student president.

[43] When the election day came, Steve found that his bicycle had a flat tire, so he started to run to school.

salt

#270 빈도 3 설명 잠금

단어 설명 (뜻/사용법)

샘플북은 단어 설명을 10개까지만 제공합니다.
나머지 설명은 **peshare.com 정식판**에서 이어집니다.

수능 기출 문장

[38] (③) They also adaptively adjust their eating behavior in response to deficits in water, calories, and salt.

[38] Experiments show that rats display an immediate liking for salt the first time they experience a salt deficiency.

satiety

#271 빈도 3 설명 잠금

단어 설명 (뜻/사용법)

샘플북은 단어 설명을 10개까지만 제공합니다.
나머지 설명은 **peshare.com 정식판**에서 이어집니다.

수능 기출 문장

[22] * satiety : 포만(감) ** hedonics : 쾌락 *** sated : 충분히 만족한

[22] As a result of sensory-specific satiety, when people consume a variety of foods, they tend to overeat.

[22] Sensory-specific satiety is defined as a decrease in appetite, or the subjective liking for the food that is consumed, with little change in the hedonics of uneaten food.

second

#272 빈도 3 설명 잠금

단어 설명 (뜻/사용법)

샘플북은 단어 설명을 10개까지만 제공합니다.
나머지 설명은 **peshare.com 정식판**에서 이어집니다.

수능 기출 문장

[24] ② Among the four types of ethical produce, the sales of Organic ranked the highest in 2010 but ranked the second highest in 2015.

[24] ③ Among the four types of ethical produce, Rainforest Alliance recorded the second highest sales in 2010 and recorded the highest sales in 2015.

[43] Dave had math on the first floor, and Steve was on the second with history.

sensory

#273 빈도 3 설명 잠금

단어 설명 (뜻/사용법)

샘플북은 단어 설명을 10개까지만 제공합니다.
나머지 설명은 **peshare.com 정식판**에서 이어집니다.

수능 기출 문장

[22] As a result of sensory-specific satiety, when people consume a variety of foods, they tend to overeat.

[22] Sensory-specific satiety is defined as a decrease in appetite, or the subjective liking for the food that is consumed, with little change in the hedonics of uneaten food.

[22] Small changes in the sensory properties of foods are sufficient to increase food intake.

sometimes

#274 빈도 3 설명 잠금

단어 설명 (뜻/사용법)

샘플북은 단어 설명을 10개까지만 제공합니다.
나머지 설명은 **peshare.com 정식판**에서 이어집니다.

수능 기출 문장

[37] Sometimes they may not strike the guilty person himself, but rather one of his relatives or tribesmen, to whom responsibility is extended.

[41] Sometimes, however, you will want to use your life more directly in your fiction, dramatizing actual incidents.

source

#275 빈도 3 설명 잠금

단어 설명 (뜻/사용법)

샘플북은 단어 설명을 10개까지만 제공합니다.
나머지 설명은 **peshare.com 정식판**에서 이어집니다.

수능 기출 문장

[38] Both humans and rats have evolved taste preferences for sweet foods, which provide rich sources of calories.

[39] (④) Strictly controlled emission standards for such sources are needed to minimize this problem.

[40] * homogeneous: 동종의 ** emulate: 따라 하다 Focusing on on-line interaction with people who are engaged in the same specialized area can _____ potential sources of information and thus make it less probable for _____ findings to happen.

special

#276 빈도 3 설명 잠금

단어 설명 (뜻/사용법)

샘플북은 단어 설명을 10개까지만 제공합니다.
나머지 설명은 **peshare.com 정식판**에서 이어집니다.

수능 기출 문장

[18] I have read from your notice that the East End Seaport Museum is now offering a special program, the 2017 Bug Lighthouse Experience.

[25] He formed special bonds with the artists he worked with and those relationships helped him capture some of his most vivid and iconic imagery.

[34] If we aren't unique toolmakers, or artists, or moral ethicists, then what, if anything, makes us special?

specific

#277 빈도 3 설명 잠금

단어 설명 (뜻/사용법)

샘플북은 단어 설명을 10개까지만 제공합니다.
나머지 설명은 **peshare.com 정식판**에서 이어집니다.

수능 기출 문장

[22] As a result of sensory-specific satiety, when people consume a variety of foods, they tend to overeat.

[22] Sensory-specific satiety is defined as a decrease in appetite, or the subjective liking for the food that is consumed, with little change in the hedonics of uneaten food.

[38] (⑤) These appear to be specific evolved mechanisms, designed to deal with the adaptive problem of food selection, and coordinate consumption patterns with physical needs.

staple

#278 빈도 3 설명 잠금

단어 설명 (뜻/사용법)

샘플북은 단어 설명을 10개까지만 제공합니다.
나머지 설명은 **peshare.com 정식판**에서 이어집니다.

수능 기출 문장

[33] * staple : 주요한 ** maize : 옥수수 *** peasant: 소농(小農)

[33] The essential argument here is that the capitalist mode of production is affecting peasant production in the less developed world in such a way as to limit the production of staple foods, thus causing a food problem.

[33] The result is that a staple crop, such as maize, is not being produced in a sufficient amount.

still

#279 빈도 3 설명 잠금

단어 설명 (뜻/사용법)

샘플북은 단어 설명을 10개까지만 제공합니다.
나머지 설명은 **peshare.com 정식판**에서 이어집니다.

수능 기출 문장

[41] You can still, of course, incorporate aspects of yourself: your love of Beethoven, your quick temper, your soccer injuries.

[43] Steve could still see the disappointment burning in his eyes.

study

#280 빈도 3 설명 잠금

단어 설명 (뜻/사용법)

샘플북은 단어 설명을 10개까지만 제공합니다.
나머지 설명은 **peshare.com 정식판**에서 이어집니다.

수능 기출 문장

[28] Psychologists who study giving behavior ① have noticed that some people give substantial amounts to one or two charities, while others give small amounts to many charities.

[29] Rather incredibly, one archaeologist employed by a treasure hunting firm said that as long as archaeologists are given six months to study shipwrecked artifacts before they are sold, no historical knowledge is ② found!

[38] A study of food preferences among the Hadza hunter-gatherers of Tanzania found that honey was the most highly preferred food item, an item that has the highest caloric value.

subject

#281 빈도 3 설명 잠금

단어 설명 (뜻/사용법)

샘플북은 단어 설명을 10개까지만 제공합니다.
나머지 설명은 **peshare.com 정식판**에서 이어집니다.

수능 기출 문장

[22] For example, subjects who were presented with different shapes of pasta showed increased hedonic ratings and increased energy consumption relative to subjects eating only a single shape of pasta.

[40] If physicists, for example, were to concentrate on exchanging email and electronic preprints with other physicists around the world working in the same specialized subject area, they would likely devote less time, and be less receptive to new ways of looking at the world.

teacher

#282 빈도 3 설명 잠금

단어 설명 (뜻/사용법)

샘플북은 단어 설명을 10개까지만 제공합니다.
나머지 설명은 **peshare.com 정식판**에서 이어집니다.

수능 기출 문장

[18] Dear Ms. Diane Edwards, I am a teacher working at East End High School.

[18] I estimate that 50 students and teachers from our school would like to participate in it.

[43] On his way to the classroom, Steve's teacher came up to him to ask if he wanted to run for student president.

then

#283 빈도 3 설명 잠금

단어 설명 (뜻/사용법)

샘플북은 단어 설명을 10개까지만 제공합니다.
나머지 설명은 **peshare.com 정식판**에서 이어집니다.

수능 기출 문장

[21] If N equals the number of people in the circle, then the maximum number of balls you can have in motion is N minus 1.

[29] Then, to interpret those finds, they had to ④ learn Russian, Bulgarian, and Romanian, without which they would never have learned the true nature of the site.

[34] If we aren't unique toolmakers, or artists, or moral ethicists, then what, if anything, makes us special?

there

#284 빈도 3 설명 잠금

단어 설명 (뜻/사용법)

샘플북은 단어 설명을 10개까지만 제공합니다.
나머지 설명은 **peshare.com 정식판**에서 이어집니다.

수능 기출 문장

[20] Those are the places where there are opportunities to improve, innovate, experiment, and grow.

[21] At one particular retreat, there were eight people in the circle, and I slowly handed tennis balls to one person to start throwing around the circle.

[43] Dave walked quickly away and from that moment on, there was an uncomfortable air of tension between the two friends.

these

#285 빈도 3 설명 잠금

단어 설명 (뜻/사용법)

샘플북은 단어 설명을 10개까지만 제공합니다.
나머지 설명은 **peshare.com 정식판**에서 이어집니다.

수능 기출 문장

[23] Supporters of such legislation like to defend these increases with tales of starving writers and their impoverished descendants, but in reality the beneficiaries are more likely to be transnational publishing companies.

[38] (⑤) These appear to be specific evolved mechanisms, designed to deal with the adaptive problem of food selection, and coordinate consumption patterns with physical needs.

[39] (⑤) Fish advisories have been issued for many lakes in the United States; these recommend limits on the number of times per month particular species of fish should be consumed.

today

#286 빈도 3 설명 잠금

단어 설명 (뜻/사용법)

샘플북은 단어 설명을 10개까지만 제공합니다.
나머지 설명은 **peshare.com 정식판**에서 이어집니다.

수능 기출 문장

[32] Do you remember what you ate today?

[40] In this regard, even a journey through the stacks of a real library can be more fruitful than a trip through today's distributed virtual archives, because it seems difficult to use the available "search engines" to emulate efficiently the mixture of predictable and surprising discoveries that typically result from a physical shelf-search of an extensive library collection.

[43] His dad laughed, "Sounds like you won two battles today!"

too

#287 빈도 3 설명 잠금

단어 설명 (뜻/사용법)

샘플북은 단어 설명을 10개까지만 제공합니다.
나머지 설명은 **peshare.com 정식판**에서 이어집니다.

수능 기출 문장

[41] As the writer, you're too close to your own complicated makeup.

[43] Dave cleared his throat and replied with surprise, "Actually, I've just registered my name, too!"

tour

#288 빈도 3 설명 잠금

단어 설명 (뜻/사용법)

샘플북은 단어 설명을 10개까지만 제공합니다.
나머지 설명은 **peshare.com 정식판**에서 이어집니다.

수능 기출 문장

[19] It was also so hot and humid that I could not enjoy the tour fully.

[19] The start of the boat tour was far from what I had expected.

[25] He was the only photographer granted backstage access for the Beatles' final full concert and also shot the Rolling Stones on their historic 1972 tour.

treasure

#289 빈도 3 설명 잠금

단어 설명 (뜻/사용법)

샘플북은 단어 설명을 10개까지만 제공합니다.
나머지 설명은 **peshare.com 정식판**에서 이어집니다.

수능 기출 문장

[29] Rather incredibly, one archaeologist employed by a treasure hunting firm said that as long as archaeologists are given six months to study shipwrecked artifacts before they are sold, no historical knowledge is ② found!

[29] Some prominent journalists say that archaeologists should work with treasure hunters because treasure hunters have accumulated valuable historical artifacts that can reveal much about the past.

try

#290 빈도 3 설명 잠금

단어 설명 (뜻/사용법)

샘플북은 단어 설명을 10개까지만 제공합니다.
나머지 설명은 **peshare.com 정식판**에서 이어집니다.

수능 기출 문장

[32] When we try to recall something from a category that includes as many instances as “lunch” or “wine,” many memories compete for our attention.

[43] Steve tried to be friendly toward Dave, but he just didn’t seem to care.

[43] Try to be happy for each other!”

usually

#291 빈도 3 설명 잠금

단어 설명 (뜻/사용법)

샘플북은 단어 설명을 10개까지만 제공합니다.
나머지 설명은 **peshare.com 정식판**에서 이어집니다.

수능 기출 문장

[36] They usually feature highly targeted advertising.

[37] The gods who send disease are usually angered by the moral offences of the individual.

[43] They rode their bicycles to school together that morning, as they usually did.

variety

#292 빈도 3 설명 잠금

단어 설명 (뜻/사용법)

샘플북은 단어 설명을 10개까지만 제공합니다.
나머지 설명은 **peshare.com 정식판**에서 이어집니다.

수능 기출 문장

[22] A greater variety of food leads people to eat more than they would otherwise.

[22] As a result of sensory-specific satiety, when people consume a variety of foods, they tend to overeat.

[40] Time spent on on-line interaction with members of one's own, preselected community leaves less time available for actual encounters with a wide variety of people.

view

#293 빈도 3 설명 잠금

단어 설명 (뜻/사용법)

샘플북은 단어 설명을 10개까지만 제공합니다.
나머지 설명은 **peshare.com 정식판**에서 이어집니다.

수능 기출 문장

[37] Among primitives, because of their supernaturalistic theories, the prevailing moral point of view gives a deeper meaning to disease.

[41] The problem with this — and it is a very large problem — is that almost no one can view himself _____ on the page.

water

#294 빈도 3 설명 잠금

단어 설명 (뜻/사용법)

샘플북은 단어 설명을 10개까지만 제공합니다.
나머지 설명은 **peshare.com 정식판**에서 이어집니다.

수능 기출 문장

[38] (③) They also adaptively adjust their eating behavior in response to deficits in water, calories, and salt.

[38] (④) They likewise increase their intake of sweets and water when their energy and fluids become depleted.

[39] Factories were discharging mercury into the waters of Minamata Bay, which also harbored a commercial fishing industry.

where

#295 빈도 3 설명 잠금

단어 설명 (뜻/사용법)

샘플북은 단어 설명을 10개까지만 제공합니다.
나머지 설명은 **peshare.com 정식판**에서 이어집니다.

수능 기출 문장

[20] Growth is always at the edges, just outside the boundaries of where you are right now.

[20] Those are the places where there are opportunities to improve, innovate, experiment, and grow.

[32] It's not so much that your memory of last week's lunch has disappeared; if provided with the right cue, like where you ate it, or whom you ate it with, you would likely recall what had been on your plate.

write

#296 빈도 3 설명 잠금

단어 설명 (뜻/사용법)

샘플북은 단어 설명을 10개까지만 제공합니다.
나머지 설명은 **peshare.com 정식판**에서 이어집니다.

수능 기출 문장

[30] One night ① he was watching a PBS-TV program about cartooning, when he decided to write to the host of the show, Jack Cassady, to ask for his advice about becoming a cartoonist.

[41] Charles Dickens used his desperate experience as a child laborer in Victorian England to write David Copperfield.

writer

#297 빈도 3 설명 잠금

단어 설명 (뜻/사용법)

샘플북은 단어 설명을 10개까지만 제공합니다.
나머지 설명은 **peshare.com 정식판**에서 이어집니다.

수능 기출 문장

[23] Supporters of such legislation like to defend these increases with tales of starving writers and their impoverished descendants, but in reality the beneficiaries are more likely to be transnational publishing companies.

[41] As the writer, you're too close to your own complicated makeup.

yet

#298 빈도 3 설명 잠금

단어 설명 (뜻/사용법)

샘플북은 단어 설명을 10개까지만 제공합니다.
나머지 설명은 **peshare.com 정식판**에서 이어집니다.

수능 기출 문장

[30] About fifteen months later, he was surprised to receive yet another letter from Cassady, especially since he hadn't thanked ⑤ him for his original advice.

[41] But by applying your own experience to a different protagonist, you can take advantage of your insider knowledge of the situation, and yet gain an objectivity and control that the original intense situation, by definition, did not have.

able

#299 빈도 2 설명 잠금

단어 설명 (뜻/사용법)

샘플북은 단어 설명을 10개까지만 제공합니다.
나머지 설명은 **peshare.com 정식판**에서 이어집니다.

수능 기출 문장

[21] What this demonstrates is that it's equally important to the success of the exercise that the person you're throwing to catches the ball as that you are able to catch the ball.

[31] By giving Apocalypse Now a setting that was contemporary at the time of its release, audiences were able to experience and identify with its themes more easily than they would have if the film had been _____.

access

#300 빈도 2 설명 잠금

단어 설명 (뜻/사용법)

샘플북은 단어 설명을 10개까지만 제공합니다.
나머지 설명은 **peshare.com 정식판**에서 이어집니다.

수능 기출 문장

[25] He was given unrivaled access to rock's biggest artists, including the Rolling Stones, Bob Dylan, and Ray Charles.

[25] He was the only photographer granted backstage access for the Beatles' final full concert and also shot the Rolling Stones on their historic 1972 tour.

account

#301 빈도 2 설명 잠금

단어 설명 (뜻/사용법)

샘플북은 단어 설명을 10개까지만 제공합니다.
나머지 설명은 **peshare.com 정식판**에서 이어집니다.

수능 기출 문장

[36] Single-copy, or newsstand, sales account for the rest.

[36] Subscriptions account for almost 90 percent of total magazine circulation.

accumulate

#302 빈도 2 설명 잠금

단어 설명 (뜻/사용법)

샘플북은 단어 설명을 10개까지만 제공합니다.
나머지 설명은 **peshare.com 정식판**에서 이어집니다.

수능 기출 문장

[29] Some prominent journalists say that archaeologists should work with treasure hunters because treasure hunters have accumulated valuable historical artifacts that can reveal much about the past.

[35] ③ Children's SNS activities should be encouraged when we help them accumulate knowledge.

additional

#303 빈도 2 설명 잠금

단어 설명 (뜻/사용법)

샘플북은 단어 설명을 10개까지만 제공합니다.
나머지 설명은 **peshare.com 정식판**에서 이어집니다.

수능 기출 문장

[22] The recovery of appetite or the motivation to eat is apparent to anyone who has consumed a large meal and is quite full, and does not require additional energy or nutrients to meet their daily needs, but decides to consume additional calories after seeing the dessert cart.

advance

#304 빈도 2 설명 잠금

단어 설명 (뜻/사용법)

샘플북은 단어 설명을 10개까지만 제공합니다.
나머지 설명은 **peshare.com 정식판**에서 이어집니다.

수능 기출 문장

[33] In the less developed world, the percentage of the population involved in agriculture is declining, but at the same time, those remaining in agriculture are not benefiting from technological advances.

[33] The typical scenario in the less developed world is one in which a very few commercial agriculturalists are technologically advanced while the vast majority are incapable of competing.

advantage

#305 빈도 2 설명 잠금

단어 설명 (뜻/사용법)

샘플북은 단어 설명을 10개까지만 제공합니다.
나머지 설명은 **peshare.com 정식판**에서 이어집니다.

수능 기출 문장

[41] But by applying your own experience to a different protagonist, you can take advantage of your insider knowledge of the situation, and yet gain an objectivity and control that the original intense situation, by definition, did not have.

again

#306 빈도 2 설명 잠금

단어 설명 (뜻/사용법)

샘플북은 단어 설명을 10개까지만 제공합니다.
나머지 설명은 **peshare.com 정식판**에서 이어집니다.

수능 기출 문장

[30] He acted again on Cassady's encouragement, but this time he stuck with it and obviously hit it big.

[43] Steve and Dave were excited that they would be back at school again.

agriculture

#307 빈도 2 설명 잠금

단어 설명 (뜻/사용법)

샘플북은 단어 설명을 10개까지만 제공합니다.
나머지 설명은 **peshare.com 정식판**에서 이어집니다.

수능 기출 문장

[33] In the less developed world, the percentage of the population involved in agriculture is declining, but at the same time, those remaining in agriculture are not benefiting from technological advances.

ai

#308 빈도 2 설명 잠금

단어 설명 (뜻/사용법)

샘플북은 단어 설명을 10개까지만 제공합니다.
나머지 설명은 **peshare.com 정식판**에서 이어집니다.

수능 기출 문장

[34] As we invent more species of AI, we will be forced to surrender more of what is supposedly unique about humans.

[34] In the grandest irony of all, the greatest benefit of an everyday, utilitarian AI will not be increased productivity or an economics of abundance or a new way of doing science — although all those will happen.

always

#309 빈도 2 설명 잠금

단어 설명 (뜻/사용법)

샘플북은 단어 설명을 10개까지만 제공합니다.
나머지 설명은 **peshare.com 정식판**에서 이어집니다.

수능 기출 문장

[20] Growth is always at the edges, just outside the boundaries of where you are right now.

[43] We're friends as always!"

another

#310 빈도 2 설명 잠금

단어 설명 (뜻/사용법)

샘플북은 단어 설명을 10개까지만 제공합니다.
나머지 설명은 **peshare.com 정식판**에서 이어집니다.

수능 기출 문장

[30] About fifteen months later, he was surprised to receive yet another letter from Cassady, especially since he hadn't thanked ⑤ him for his original advice.

[32] Rather, it's difficult to remember last week's lunch because your brain has filed it away with all the other lunches you've ever eaten as just another lunch.

appetite

#311 빈도 2 설명 잠금

단어 설명 (뜻/사용법)

샘플북은 단어 설명을 10개까지만 제공합니다.
나머지 설명은 **peshare.com 정식판**에서 이어집니다.

수능 기출 문장

[22] Sensory-specific satiety is defined as a decrease in appetite, or the subjective liking for the food that is consumed, with little change in the hedonics of uneaten food.

[22] The recovery of appetite or the motivation to eat is apparent to anyone who has consumed a large meal and is quite full, and does not require additional energy or nutrients to meet their daily needs, but decides to consume additional calories after seeing the dessert cart.

apply

#312 빈도 2 설명 잠금

단어 설명 (뜻/사용법)

샘플북은 단어 설명을 10개까지만 제공합니다.
나머지 설명은 **peshare.com 정식판**에서 이어집니다.

수능 기출 문장

[41] But by applying your own experience to a different protagonist, you can take advantage of your insider knowledge of the situation, and yet gain an objectivity and control that the original intense situation, by definition, did not have.

archaeology

#313 빈도 2 설명 잠금

단어 설명 (뜻/사용법)

샘플북은 단어 설명을 10개까지만 제공합니다.
나머지 설명은 **peshare.com 정식판**에서 이어집니다.

수능 기출 문장

[29] On the contrary, archaeologists and assistants from the INA (Institute of Nautical Archaeology) needed more than a decade of year-round conservation before they could even ③ catalog all the finds from an eleventh-century AD wreck they had excavated.

[29] The quest for profit and the search for knowledge cannot coexist in archaeology because of the ① time factor.

area

#314 빈도 2 설명 잠금

단어 설명 (뜻/사용법)

샘플북은 단어 설명을 10개까지만 제공합니다.
나머지 설명은 **peshare.com 정식판**에서 이어집니다.

수능 기출 문장

[40] * homogeneous: 동종의 ** emulate: 따라 하다 Focusing on on-line interaction with people who are engaged in the same specialized area can _____ potential sources of information and thus make it less probable for _____ findings to happen.

[40] If physicists, for example, were to concentrate on exchanging email and electronic preprints with other physicists around the world working in the same specialized subject area, they would likely devote less time, and be less receptive to new ways of looking at the world.

around

#315 빈도 2 설명 잠금

단어 설명 (뜻/사용법)

샘플북은 단어 설명을 10개까지만 제공합니다.
나머지 설명은 **peshare.com 정식판**에서 이어집니다.

수능 기출 문장

[21] At one particular retreat, there were eight people in the circle, and I slowly handed tennis balls to one person to start throwing around the circle.

[40] If physicists, for example, were to concentrate on exchanging email and electronic preprints with other physicists around the world working in the same specialized subject area, they would likely devote less time, and be less receptive to new ways of looking at the world.

available

#316 빈도 2 설명 잠금

단어 설명 (뜻/사용법)

샘플북은 단어 설명을 10개까지만 제공합니다.
나머지 설명은 **peshare.com 정식판**에서 이어집니다.

수능 기출 문장

[40] In this regard, even a journey through the stacks of a real library can be more fruitful than a trip through today's distributed virtual archives, because it seems difficult to use the available "search engines" to emulate efficiently the mixture of predictable and surprising discoveries that typically result from a physical shelf-search of an extensive library collection.

[40] Time spent on on-line interaction with members of one's own, preselected community leaves less time available for actual encounters with a wide variety of people.

back

#317 빈도 2 설명 잠금

단어 설명 (뜻/사용법)

샘플북은 단어 설명을 10개까지만 제공합니다.
나머지 설명은 **peshare.com 정식판**에서 이어집니다.

수능 기출 문장

[30] Much to ② his surprise, he heard back from Cassady within a few weeks in the form of a handwritten letter.

[43] Steve and Dave were excited that they would be back at school again.

base

#318 빈도 2 설명 잠금

단어 설명 (뜻/사용법)

샘플북은 단어 설명을 10개까지만 제공합니다.
나머지 설명은 **peshare.com 정식판**에서 이어집니다.

수능 기출 문장

[41] Should you create a protagonist based directly on yourself?

basic

#319 빈도 2 설명 잠금

단어 설명 (뜻/사용법)

샘플북은 단어 설명을 10개까지만 제공합니다.
나머지 설명은 **peshare.com 정식판**에서 이어집니다.

수능 기출 문장

[33] As an example, in Kenya, farmers are actively encouraged to grow export crops such as tea and coffee at the expense of basic food production.

[35] ② This relates to a basic principle that children are taught in the offline world as well: ‘do not do to others what you would not want others to do to you’.

Bay

#320 빈도 2 설명 잠금

단어 설명 (뜻/사용법)

샘플북은 단어 설명을 10개까지만 제공합니다.
나머지 설명은 **peshare.com 정식판**에서 이어집니다.

수능 기출 문장

[19] However, as the boat slid into the Bay Park Canal, all of a sudden my mother shouted, “Look at the mangroves!”

[39] Factories were discharging mercury into the waters of Minamata Bay, which also harbored a commercial fishing industry.

Beethoven

#321 빈도 2 설명 잠금

단어 설명 (뜻/사용법)

샘플북은 단어 설명을 10개까지만 제공합니다.
나머지 설명은 **peshare.com 정식판**에서 이어집니다.

수능 기출 문장

[41] You can still, of course, incorporate aspects of yourself: your love of Beethoven, your quick temper, your soccer injuries.

bicycle

#322 빈도 2 설명 잠금

단어 설명 (뜻/사용법)

샘플북은 단어 설명을 10개까지만 제공합니다.
나머지 설명은 **peshare.com 정식판**에서 이어집니다.

수능 기출 문장

[43] They rode their bicycles to school together that morning, as they usually did.

[43] When the election day came, Steve found that his bicycle had a flat tire, so he started to run to school.

boat

#323 빈도 2 설명 잠금

단어 설명 (뜻/사용법)

샘플북은 단어 설명을 10개까지만 제공합니다.
나머지 설명은 **peshare.com 정식판**에서 이어집니다.

수능 기출 문장

[19] However, as the boat slid into the Bay Park Canal, all of a sudden my mother shouted, “Look at the mangroves!”

[19] The start of the boat tour was far from what I had expected.

boundary

#324 빈도 2 설명 잠금

단어 설명 (뜻/사용법)

샘플북은 단어 설명을 10개까지만 제공합니다.
나머지 설명은 **peshare.com 정식판**에서 이어집니다.

수능 기출 문장

[20] Growth is always at the edges, just outside the boundaries of where you are right now.

[20] You have to venture beyond the boundaries of your current experience and explore new territory.

bring

#325 빈도 2 설명 잠금

단어 설명 (뜻/사용법)

샘플북은 단어 설명을 10개까지만 제공합니다.
나머지 설명은 **peshare.com 정식판**에서 이어집니다.

수능 기출 문장

[28] In many cases the donation is so small — $10 or less — that if they stopped ⑤ to think, they would realize that the cost of processing the donation is likely to exceed any benefit it brings to the charity.

[36] However, single-copy sales are important: they bring in more revenue per magazine, because subscription prices are typically at least 50 percent less than the price of buying single issues.

buy

#326 빈도 2 설명 잠금

단어 설명 (뜻/사용법)

샘플북은 단어 설명을 10개까지만 제공합니다.
나머지 설명은 **peshare.com 정식판**에서 이어집니다.

수능 기출 문장

[36] Further, potential readers explore a new magazine by buying a single issue; all those insert cards with subscription offers are included in magazines to encourage you to subscribe.

[36] However, single-copy sales are important: they bring in more revenue per magazine, because subscription prices are typically at least 50 percent less than the price of buying single issues.

call

#327 빈도 2 설명 잠금

단어 설명 (뜻/사용법)

샘플북은 단어 설명을 10개까지만 제공합니다.
나머지 설명은 **peshare.com 정식판**에서 이어집니다.

수능 기출 문장

[28] Those who give small amounts to many charities are not so interested in whether what they are ③ doing helps others — psychologists call them warm glow givers.

[39] (①) The disabling neurological symptoms were subsequently called Minamata disease.

Canal

#328 빈도 2 설명 잠금

단어 설명 (뜻/사용법)

샘플북은 단어 설명을 10개까지만 제공합니다.
나머지 설명은 **peshare.com 정식판**에서 이어집니다.

수능 기출 문장

[19] However, as the boat slid into the Bay Park Canal, all of a sudden my mother shouted, “Look at the mangroves!”

[19] The mangrove forest alongside the canal thrilled me as we entered its cool shade.

career

#329 빈도 2 설명 잠금

단어 설명 (뜻/사용법)

샘플북은 단어 설명을 10개까지만 제공합니다.
나머지 설명은 **peshare.com 정식판**에서 이어집니다.

수능 기출 문장

[25] Over a 50-year career, the photographs he took appeared on more than 500 album covers.

[30] Not following Cassady's advice, ④ he became discouraged, put his materials away, and decided to forget cartooning as a career.

cartooning

#330 빈도 2 설명 잠금

단어 설명 (뜻/사용법)

샘플북은 단어 설명을 10개까지만 제공합니다.
나머지 설명은 **peshare.com 정식판**에서 이어집니다.

수능 기출 문장

[30] Not following Cassady's advice, ④ he became discouraged, put his materials away, and decided to forget cartooning as a career.

[30] One night ① he was watching a PBS-TV program about cartooning, when he decided to write to the host of the show, Jack Cassady, to ask for his advice about becoming a cartoonist.

case

#331 빈도 2 설명 잠금

단어 설명 (뜻/사용법)

샘플북은 단어 설명을 10개까지만 제공합니다.
나머지 설명은 **peshare.com 정식판**에서 이어집니다.

수능 기출 문장

[28] In many cases the donation is so small — $10 or less — that if they stopped ⑤ to think, they would realize that the cost of processing the donation is likely to exceed any benefit it brings to the charity.

[37] It takes over, in many cases, the role played by policemen, judges, and priests in modern society.

cause

#332 빈도 2 설명 잠금

단어 설명 (뜻/사용법)

샘플북은 단어 설명을 10개까지만 제공합니다.
나머지 설명은 **peshare.com 정식판**에서 이어집니다.

수능 기출 문장

[33] Indeed, this vast majority _____ because of larger global causes.

[33] The essential argument here is that the capitalist mode of production is affecting peasant production in the less developed world in such a way as to limit the production of staple foods, thus causing a food problem.

circumstance

#333 빈도 2 설명 잠금

단어 설명 (뜻/사용법)

샘플북은 단어 설명을 10개까지만 제공합니다.
나머지 설명은 **peshare.com 정식판**에서 이어집니다.

수능 기출 문장

[41] That scene in which your octogenarian feels humiliated will draw on your experience of humiliation in the eighth grade, even though the circumstances are totally different and you're not even consciously thinking about your middle-school years.

close

#334 빈도 2 설명 잠금

단어 설명 (뜻/사용법)

샘플북은 단어 설명을 10개까지만 제공합니다.
나머지 설명은 **peshare.com 정식판**에서 이어집니다.

수능 기출 문장

[41] As the writer, you're too close to your own complicated makeup.

community

#335 빈도 2 설명 잠금

단어 설명 (뜻/사용법)

샘플북은 단어 설명을 10개까지만 제공합니다.
나머지 설명은 **peshare.com 정식판**에서 이어집니다.

수능 기출 문장

[37] Disease, action that might produce disease, and recovery from disease are, therefore, of vital concern to the whole primitive community.

[40] Time spent on on-line interaction with members of one's own, preselected community leaves less time available for actual encounters with a wide variety of people.

company

#336 빈도 2 설명 잠금

단어 설명 (뜻/사용법)

샘플북은 단어 설명을 10개까지만 제공합니다.
나머지 설명은 **peshare.com 정식판**에서 이어집니다.

수능 기출 문장

[21] One exercise in teamwork I do at a company retreat is to put the group in a circle.

[23] Supporters of such legislation like to defend these increases with tales of starving writers and their impoverished descendants, but in reality the beneficiaries are more likely to be transnational publishing companies.

compete

#337 빈도 2 설명 잠금

단어 설명 (뜻/사용법)

샘플북은 단어 설명을 10개까지만 제공합니다.
나머지 설명은 **peshare.com 정식판**에서 이어집니다.

수능 기출 문장

[32] When we try to recall something from a category that includes as many instances as “lunch” or “wine,” many memories compete for our attention.

[33] The typical scenario in the less developed world is one in which a very few commercial agriculturalists are technologically advanced while the vast majority are incapable of competing.

complicated

#338 빈도 2 설명 잠금

단어 설명 (뜻/사용법)

샘플북은 단어 설명을 10개까지만 제공합니다.
나머지 설명은 **peshare.com 정식판**에서 이어집니다.

수능 기출 문장

[41] As the writer, you're too close to your own complicated makeup.

concern

#339 빈도 2 설명 잠금

단어 설명 (뜻/사용법)

샘플북은 단어 설명을 10개까지만 제공합니다.
나머지 설명은 **peshare.com 정식판**에서 이어집니다.

수능 기출 문장

[37] Disease, action that might produce disease, and recovery from disease are, therefore, of vital concern to the whole primitive community.

[37] To modern man disease is a biological phenomenon that concerns him only as an individual and has no moral implications.

concerned

#340 빈도 2 설명 잠금

단어 설명 (뜻/사용법)

샘플북은 단어 설명을 10개까지만 제공합니다.
나머지 설명은 **peshare.com 정식판**에서 이어집니다.

수능 기출 문장

[21] If you're less concerned about how you deliver information than with how you receive it, you'll ultimately fail at delegation.

[21] People are much more concerned about catching the ball than throwing it.

consciously

#341 빈도 2 설명 잠금

단어 설명 (뜻/사용법)

샘플북은 단어 설명을 10개까지만 제공합니다.
나머지 설명은 **peshare.com 정식판**에서 이어집니다.

수능 기출 문장

[41] That scene in which your octogenarian feels humiliated will draw on your experience of humiliation in the eighth grade, even though the circumstances are totally different and you're not even consciously thinking about your middle-school years.

consumer

#342 빈도 2 설명 잠금

단어 설명 (뜻/사용법)

샘플북은 단어 설명을 10개까지만 제공합니다.
나머지 설명은 **peshare.com 정식판**에서 이어집니다.

수능 기출 문장

[36] A few magazines, like Consumer Reports, work toward objectivity and therefore contain no advertising.

[36] Most consumer magazines depend on subscriptions and advertising.

consumption

#343 빈도 2 설명 잠금

단어 설명 (뜻/사용법)

샘플북은 단어 설명을 10개까지만 제공합니다.
나머지 설명은 **peshare.com 정식판**에서 이어집니다.

수능 기출 문장

[22] For example, subjects who were presented with different shapes of pasta showed increased hedonic ratings and increased energy consumption relative to subjects eating only a single shape of pasta.

[38] (⑤) These appear to be specific evolved mechanisms, designed to deal with the adaptive problem of food selection, and coordinate consumption patterns with physical needs.

Copperfield

#344 빈도 2 설명 잠금

단어 설명 (뜻/사용법)

샘플북은 단어 설명을 10개까지만 제공합니다.
나머지 설명은 **peshare.com 정식판**에서 이어집니다.

수능 기출 문장

[41] Charles Dickens used his desperate experience as a child laborer in Victorian England to write David Copperfield.

copy

#345 빈도 2 설명 잠금

단어 설명 (뜻/사용법)

샘플북은 단어 설명을 10개까지만 제공합니다.
나머지 설명은 **peshare.com 정식판**에서 이어집니다.

수능 기출 문장

[36] However, single-copy sales are important: they bring in more revenue per magazine, because subscription prices are typically at least 50 percent less than the price of buying single issues.

[36] Single-copy, or newsstand, sales account for the rest.

creator

#346 빈도 2 설명 잠금

단어 설명 (뜻/사용법)

샘플북은 단어 설명을 10개까지만 제공합니다.
나머지 설명은 **peshare.com 정식판**에서 이어집니다.

수능 기출 문장

[23] Individual authors and photographers have rights to their intellectual property during their lifetimes, and their heirs have rights for 70 years after the creator's death, so any publication less than 125 years old has to be checked for its copyright status.

[30] Scott Adams, the creator of Dilbert, one of the most successful comic strips of all time, says that two personal letters dramatically changed his life.

crop

#347 빈도 2 설명 잠금

단어 설명 (뜻/사용법)

샘플북은 단어 설명을 10개까지만 제공합니다.
나머지 설명은 **peshare.com 정식판**에서 이어집니다.

수능 기출 문장

[33] As an example, in Kenya, farmers are actively encouraged to grow export crops such as tea and coffee at the expense of basic food production.

[33] The result is that a staple crop, such as maize, is not being produced in a sufficient amount.

darkness

#348 빈도 2 설명 잠금

단어 설명 (뜻/사용법)

샘플북은 단어 설명을 10개까지만 제공합니다.
나머지 설명은 **peshare.com 정식판**에서 이어집니다.

수능 기출 문장

[31] The film is an adaptation of Joseph Conrad's novel Heart of Darkness, which is set in the African Congo at the end of the 19th century.

[31] The setting, time period, dialogue and other incidental details are changed but the fundamental narrative and themes of Apocalypse Now are the same as those of Heart of Darkness.

David

#349 빈도 2 설명 잠금

단어 설명 (뜻/사용법)

샘플북은 단어 설명을 10개까지만 제공합니다.
나머지 설명은 **peshare.com 정식판**에서 이어집니다.

수능 기출 문장

[41] Charles Dickens used his desperate experience as a child laborer in Victorian England to write David Copperfield.

deficiency

#350 빈도 2 설명 잠금

단어 설명 (뜻/사용법)

샘플북은 단어 설명을 10개까지만 제공합니다.
나머지 설명은 **peshare.com 정식판**에서 이어집니다.

수능 기출 문장

[38] * deficiency : 결핍 ** deplete : 고갈시키다

[38] Experiments show that rats display an immediate liking for salt the first time they experience a salt deficiency .

definition

#351 빈도 2 설명 잠금

단어 설명 (뜻/사용법)

샘플북은 단어 설명을 10개까지만 제공합니다.
나머지 설명은 **peshare.com 정식판**에서 이어집니다.

수능 기출 문장

[41] But by applying your own experience to a different protagonist, you can take advantage of your insider knowledge of the situation, and yet gain an objectivity and control that the original intense situation, by definition, did not have.

delegation

#352 빈도 2 설명 잠금

단어 설명 (뜻/사용법)

샘플북은 단어 설명을 10개까지만 제공합니다.
나머지 설명은 **peshare.com 정식판**에서 이어집니다.

수능 기출 문장

[21] * delegation : 위임

[21] If you're less concerned about how you deliver information than with how you receive it, you'll ultimately fail at delegation .

demonstrate

#353 빈도 2 설명 잠금

단어 설명 (뜻/사용법)

샘플북은 단어 설명을 10개까지만 제공합니다.
나머지 설명은 **peshare.com 정식판**에서 이어집니다.

수능 기출 문장

[21] The purpose of the exercise is to demonstrate the importance of an individual's action.

[21] What this demonstrates is that it's equally important to the success of the exercise that the person you're throwing to catches the ball as that you are able to catch the ball.

deplete

#354 빈도 2 설명 잠금

단어 설명 (뜻/사용법)

샘플북은 단어 설명을 10개까지만 제공합니다.
나머지 설명은 **peshare.com 정식판**에서 이어집니다.

수능 기출 문장

[38] (④) They likewise increase their intake of sweets and water when their energy and fluids become depleted.

[38] * deficiency: 결핍 ** deplete : 고갈시키다

derange

#355 빈도 2 설명 잠금

단어 설명 (뜻/사용법)

샘플북은 단어 설명을 10개까지만 제공합니다.
나머지 설명은 **peshare.com 정식판**에서 이어집니다.

수능 기출 문장

[31] * deranged : 제정신이 아닌

[31] Both describe a physical journey, reflecting the central character's mental and spiritual journey, down a river to confront the deranged Kurtz character, who represents the worst aspects of civilisation.

desperate

#356 빈도 2 설명 잠금

단어 설명 (뜻/사용법)

샘플북은 단어 설명을 10개까지만 제공합니다.
나머지 설명은 **peshare.com 정식판**에서 이어집니다.

수능 기출 문장

[41] Charles Dickens used his desperate experience as a child laborer in Victorian England to write David Copperfield.

Dickens

#357 빈도 2 설명 잠금

단어 설명 (뜻/사용법)

샘플북은 단어 설명을 10개까지만 제공합니다.
나머지 설명은 **peshare.com 정식판**에서 이어집니다.

수능 기출 문장

[41] Charles Dickens used his desperate experience as a child laborer in Victorian England to write David Copperfield.

direct

#358 빈도 2 설명 잠금

단어 설명 (뜻/사용법)

샘플북은 단어 설명을 10개까지만 제공합니다.
나머지 설명은 **peshare.com 정식판**에서 이어집니다.

수능 기출 문장

[31] Apocalypse Now, a film produced and directed by Francis Ford Coppola, gained widespread popularity, and for good reason.

[39] (②) Control over direct discharge of mercury from industrial operations is clearly needed for prevention.

distribute

#359 빈도 2 설명 잠금

단어 설명 (뜻/사용법)

샘플북은 단어 설명을 10개까지만 제공합니다.
나머지 설명은 **peshare.com 정식판**에서 이어집니다.

수능 기출 문장

[36] Some magazines are distributed only by subscription.

[40] In this regard, even a journey through the stacks of a real library can be more fruitful than a trip through today's distributed virtual archives, because it seems difficult to use the available "search engines" to emulate efficiently the mixture of predictable and surprising discoveries that typically result from a physical shelf-search of an extensive library collection.

dramatize

#360 빈도 2 설명 잠금

단어 설명 (뜻/사용법)

샘플북은 단어 설명을 10개까지만 제공합니다.
나머지 설명은 **peshare.com 정식판**에서 이어집니다.

수능 기출 문장

[41] Sometimes, however, you will want to use your life more directly in your fiction, dramatizing actual incidents.

drive

#361 빈도 2 설명 잠금

단어 설명 (뜻/사용법)

샘플북은 단어 설명을 10개까지만 제공합니다.
나머지 설명은 **peshare.com 정식판**에서 이어집니다.

수능 기출 문장

[43] Just as he reached the end of the street, Dave's dad, who was driving Dave to school, pulled over to give him a ride.

[43] The dead silence in the car made the drive painful.

during

#362 빈도 2 설명 잠금

단어 설명 (뜻/사용법)

샘플북은 단어 설명을 10개까지만 제공합니다.
나머지 설명은 **peshare.com 정식판**에서 이어집니다.

수능 기출 문장

[23] Individual authors and photographers have rights to their intellectual property during their lifetimes, and their heirs have rights for 70 years after the creator's death, so any publication less than 125 years old has to be checked for its copyright status.

[31] Unlike the original novel, Apocalypse Now is set in Vietnam and Cambodia during the Vietnam War.

early

#363 빈도 2 설명 잠금

단어 설명 (뜻/사용법)

샘플북은 단어 설명을 10개까지만 제공합니다.
나머지 설명은 **peshare.com 정식판**에서 이어집니다.

수능 기출 문장

[30] The letter advised Adams not to be discouraged if he received early rejections.

[35] ⑤ Hence, raising awareness of children from a very early age about the particular characteristics of SNS and the potential long-term impact of a seemingly trivial act is crucial.

easier

#364 빈도 2 설명 잠금

단어 설명 (뜻/사용법)

샘플북은 단어 설명을 10개까지만 제공합니다.
나머지 설명은 **peshare.com 정식판**에서 이어집니다.

수능 기출 문장

[41] It can thus be easier and more effective to use a situation or incident from your life but make it happen to a character who is not you.

East

#365 빈도 2 설명 잠금

단어 설명 (뜻/사용법)

샘플북은 단어 설명을 10개까지만 제공합니다.
나머지 설명은 **peshare.com 정식판**에서 이어집니다.

수능 기출 문장

[18] Dear Ms. Diane Edwards, I am a teacher working at East End High School.

[18] I have read from your notice that the East End Seaport Museum is now offering a special program, the 2017 Bug Lighthouse Experience.

effective

#366 빈도 2 설명 잠금

단어 설명 (뜻/사용법)

샘플북은 단어 설명을 10개까지만 제공합니다.
나머지 설명은 **peshare.com 정식판**에서 이어집니다.

수능 기출 문장

[41] It can thus be easier and more effective to use a situation or incident from your life but make it happen to a character who is not you.

effort

#367 빈도 2 설명 잠금

단어 설명 (뜻/사용법)

샘플북은 단어 설명을 10개까지만 제공합니다.
나머지 설명은 **peshare.com 정식판**에서 이어집니다.

수능 기출 문장

[23] In addition to protecting the rights of authors so as to encourage the publication of new creative works, copyright is also supposed to place reasonable time limits on those rights so that outdated works may be incorporated into new creative efforts.

[32] I bet it takes a moment's effort.

eighth

#368 빈도 2 설명 잠금

단어 설명 (뜻/사용법)

샘플북은 단어 설명을 10개까지만 제공합니다.
나머지 설명은 **peshare.com 정식판**에서 이어집니다.

수능 기출 문장

[41] That scene in which your octogenarian feels humiliated will draw on your experience of humiliation in the eighth grade, even though the circumstances are totally different and you're not even consciously thinking about your middle-school years.

emulate

#369 빈도 2 설명 잠금

단어 설명 (뜻/사용법)

샘플북은 단어 설명을 10개까지만 제공합니다.
나머지 설명은 **peshare.com 정식판**에서 이어집니다.

수능 기출 문장

[40] * homogeneous: 동종의 ** emulate : 따라 하다 Focusing on on-line interaction with people who are engaged in the same specialized area can _____ potential sources of information and thus make it less probable for _____ findings to happen.

[40] In this regard, even a journey through the stacks of a real library can be more fruitful than a trip through today's distributed virtual archives, because it seems difficult to use the available "search engines" to emulate efficiently the mixture of predictable and surprising discoveries that typically result from a physical shelf-search of an extensive library collection.

England

#370 빈도 2 설명 잠금

단어 설명 (뜻/사용법)

샘플북은 단어 설명을 10개까지만 제공합니다.
나머지 설명은 **peshare.com 정식판**에서 이어집니다.

수능 기출 문장

[41] Charles Dickens used his desperate experience as a child laborer in Victorian England to write David Copperfield.

equally

#371 빈도 2 설명 잠금

단어 설명 (뜻/사용법)

샘플북은 단어 설명을 10개까지만 제공합니다.
나머지 설명은 **peshare.com 정식판**에서 이어집니다.

수능 기출 문장

[21] What this demonstrates is that it's equally important to the success of the exercise that the person you're throwing to catches the ball as that you are able to catch the ball.

[21] You have to be equally skilled at both.

especially

#372 빈도 2 설명 잠금

단어 설명 (뜻/사용법)

샘플북은 단어 설명을 10개까지만 제공합니다.
나머지 설명은 **peshare.com 정식판**에서 이어집니다.

수능 기출 문장

[30] About fifteen months later, he was surprised to receive yet another letter from Cassady, especially since he hadn't thanked ⑤ him for his original advice.

[35] In the context of SNS, media literacy has been argued to be especially important "in order to make the users aware of their rights when using SNS tools, and also help them acquire or reinforce human rights values and develop the behaviour necessary to respect other people's rights and freedoms".

estimate

#373 빈도 2 설명 잠금

단어 설명 (뜻/사용법)

샘플북은 단어 설명을 10개까지만 제공합니다.
나머지 설명은 **peshare.com 정식판**에서 이어집니다.

수능 기출 문장

[18] I estimate that 50 students and teachers from our school would like to participate in it.

[35] ④ This should also be a golden rule with regard to SNS, but for children and young people it is much more difficult to estimate the consequences and potential serious impact of their actions in this environment.

ever

#374 빈도 2 설명 잠금

단어 설명 (뜻/사용법)

샘플북은 단어 설명을 10개까지만 제공합니다.
나머지 설명은 **peshare.com 정식판**에서 이어집니다.

수능 기출 문장

[20] At the 2015 Fortune Most Powerful Women Summit, Ginni Rometty offered this advice: “When did you ever learn the most in your life?

[32] Rather, it’s difficult to remember last week’s lunch because your brain has filed it away with all the other lunches you’ve ever eaten as just another lunch.

every

#375 빈도 2 설명 잠금

단어 설명 (뜻/사용법)

샘플북은 단어 설명을 10개까지만 제공합니다.
나머지 설명은 **peshare.com 정식판**에서 이어집니다.

수능 기출 문장

[41] In one sense, every character you create will be yourself.

evidence

#376 빈도 2 설명 잠금

단어 설명 (뜻/사용법)

샘플북은 단어 설명을 10개까지만 제공합니다.
나머지 설명은 **peshare.com 정식판**에서 이어집니다.

수능 기출 문장

[28] If the evidence indicates that the charity is really helping others, they make a substantial donation.

[28] Those who donate to one or two charities seek evidence about what the charity is doing and ② what it is really having a positive impact.

evolve

#377 빈도 2 설명 잠금

단어 설명 (뜻/사용법)

샘플북은 단어 설명을 10개까지만 제공합니다.
나머지 설명은 **peshare.com 정식판**에서 이어집니다.

수능 기출 문장

[38] (⑤) These appear to be specific evolved mechanisms, designed to deal with the adaptive problem of food selection, and coordinate consumption patterns with physical needs.

[38] Both humans and rats have evolved taste preferences for sweet foods, which provide rich sources of calories.

excavate

#378 빈도 2 설명 잠금

단어 설명 (뜻/사용법)

샘플북은 단어 설명을 10개까지만 제공합니다.
나머지 설명은 **peshare.com 정식판**에서 이어집니다.

수능 기출 문장

[29] * prominent: 저명한 ** excavate : 발굴하다

[29] On the contrary, archaeologists and assistants from the INA (Institute of Nautical Archaeology) needed more than a decade of year-round conservation before they could even ③ catalog all the finds from an eleventh-century AD wreck they had excavated .

experiment

#379 빈도 2 설명 잠금

단어 설명 (뜻/사용법)

샘플북은 단어 설명을 10개까지만 제공합니다.
나머지 설명은 **peshare.com 정식판**에서 이어집니다.

수능 기출 문장

[20] Those are the places where there are opportunities to improve, innovate, experiment, and grow.

[38] Experiments show that rats display an immediate liking for salt the first time they experience a salt deficiency.

explore

#380 빈도 2 설명 잠금

단어 설명 (뜻/사용법)

샘플북은 단어 설명을 10개까지만 제공합니다.
나머지 설명은 **peshare.com 정식판**에서 이어집니다.

수능 기출 문장

[20] You have to venture beyond the boundaries of your current experience and explore new territory.

[36] Further, potential readers explore a new magazine by buying a single issue; all those insert cards with subscription offers are included in magazines to encourage you to subscribe.

extreme

#381 빈도 2 설명 잠금

단어 설명 (뜻/사용법)

샘플북은 단어 설명을 10개까지만 제공합니다.
나머지 설명은 **peshare.com 정식판**에서 이어집니다.

수능 기출 문장

[41] You've never murdered, but your murderer's rage will be drawn from memories of your own extreme anger.

fact

#382 빈도 2 설명 잠금

단어 설명 (뜻/사용법)

샘플북은 단어 설명을 10개까지만 제공합니다.
나머지 설명은 **peshare.com 정식판**에서 이어집니다.

수능 기출 문장

[41] In fact, that's what authors largely have done.

far

#383 빈도 2 설명 잠금

단어 설명 (뜻/사용법)

샘플북은 단어 설명을 10개까지만 제공합니다.
나머지 설명은 **peshare.com 정식판**에서 이어집니다.

수능 기출 문장

[19] The start of the boat tour was far from what I had expected.

[39] (③) However, it is now recognized that traces of mercury can appear in lakes far removed from any such industrial discharge.

fiction

#384 빈도 2 설명 잠금

단어 설명 (뜻/사용법)

샘플북은 단어 설명을 10개까지만 제공합니다.
나머지 설명은 **peshare.com 정식판**에서 이어집니다.

수능 기출 문장

[41] Sometimes, however, you will want to use your life more directly in your fiction, dramatizing actual incidents.

form

#385 빈도 2 설명 잠금

단어 설명 (뜻/사용법)

샘플북은 단어 설명을 10개까지만 제공합니다.
나머지 설명은 **peshare.com 정식판**에서 이어집니다.

수능 기출 문장

[25] He formed special bonds with the artists he worked with and those relationships helped him capture some of his most vivid and iconic imagery.

[30] Much to ② his surprise, he heard back from Cassady within a few weeks in the form of a handwritten letter.

friendship

#386 빈도 2 설명 잠금

단어 설명 (뜻/사용법)

샘플북은 단어 설명을 10개까지만 제공합니다.
나머지 설명은 **peshare.com 정식판**에서 이어집니다.

수능 기출 문장

[43] Don’t let this election ruin your friendship.

[43] This election hasn’t damaged our friendship, has it?”

get

#387 빈도 2 설명 잠금

단어 설명 (뜻/사용법)

샘플북은 단어 설명을 10개까지만 제공합니다.
나머지 설명은 **peshare.com 정식판**에서 이어집니다.

수능 기출 문장

[30] Adams got inspired and submitted some cartoons, but ③ he was quickly rejected.

[43] After class, Steve spotted Dave in the hallway and ran to him excitedly, “I’ve got good news!

grade

#388 빈도 2 설명 잠금

단어 설명 (뜻/사용법)

샘플북은 단어 설명을 10개까지만 제공합니다.
나머지 설명은 **peshare.com 정식판**에서 이어집니다.

수능 기출 문장

[41] That scene in which your octogenarian feels humiliated will draw on your experience of humiliation in the eighth grade, even though the circumstances are totally different and you're not even consciously thinking about your middle-school years.

greatest

#389 빈도 2 설명 잠금

단어 설명 (뜻/사용법)

샘플북은 단어 설명을 10개까지만 제공합니다.
나머지 설명은 **peshare.com 정식판**에서 이어집니다.

수능 기출 문장

[34] In the grandest irony of all, the greatest benefit of an everyday, utilitarian AI will not be increased productivity or an economics of abundance or a new way of doing science — although all those will happen.

[34] The greatest benefit of the arrival of artificial intelligence is that _____.

group

#390 빈도 2 설명 잠금

단어 설명 (뜻/사용법)

샘플북은 단어 설명을 10개까지만 제공합니다.
나머지 설명은 **peshare.com 정식판**에서 이어집니다.

수능 기출 문장

[18] Would you please let me know if it is possible to make a group reservation for the program for Saturday, November 18?

[21] One exercise in teamwork I do at a company retreat is to put the group in a circle.

grow

#391 빈도 2 설명 잠금

단어 설명 (뜻/사용법)

샘플북은 단어 설명을 10개까지만 제공합니다.
나머지 설명은 **peshare.com 정식판**에서 이어집니다.

수능 기출 문장

[20] Those are the places where there are opportunities to improve, innovate, experiment, and grow.

[33] As an example, in Kenya, farmers are actively encouraged to grow export crops such as tea and coffee at the expense of basic food production.

hand

#392 빈도 2 설명 잠금

단어 설명 (뜻/사용법)

샘플북은 단어 설명을 10개까지만 제공합니다.
나머지 설명은 **peshare.com 정식판**에서 이어집니다.

수능 기출 문장

[21] At one particular retreat, there were eight people in the circle, and I slowly handed tennis balls to one person to start throwing around the circle.

[43] Upon hearing the result, Dave went over to Steve and congratulated him, shaking his hand.

heart

#393 빈도 2 설명 잠금

단어 설명 (뜻/사용법)

샘플북은 단어 설명을 10개까지만 제공합니다.
나머지 설명은 **peshare.com 정식판**에서 이어집니다.

수능 기출 문장

[31] The film is an adaptation of Joseph Conrad's novel Heart of Darkness, which is set in the African Congo at the end of the 19th century.

[31] The setting, time period, dialogue and other incidental details are changed but the fundamental narrative and themes of Apocalypse Now are the same as those of Heart of Darkness.

heir

#394 빈도 2 설명 잠금

단어 설명 (뜻/사용법)

샘플북은 단어 설명을 10개까지만 제공합니다.
나머지 설명은 **peshare.com 정식판**에서 이어집니다.

수능 기출 문장

[23] * heir : 상속인 ** legislation: 법률, 입법

[23] Individual authors and photographers have rights to their intellectual property during their lifetimes, and their heirs have rights for 70 years after the creator's death, so any publication less than 125 years old has to be checked for its copyright status.

High

#395 빈도 2 설명 잠금

단어 설명 (뜻/사용법)

샘플북은 단어 설명을 10개까지만 제공합니다.
나머지 설명은 **peshare.com 정식판**에서 이어집니다.

수능 기출 문장

[18] Dear Ms. Diane Edwards, I am a teacher working at East End High School.

[24] ④ The sales of Fairtrade in 2015 were twice as high as those in 2010.

hint

#396 빈도 2 설명 잠금

단어 설명 (뜻/사용법)

샘플북은 단어 설명을 10개까지만 제공합니다.
나머지 설명은 **peshare.com 정식판**에서 이어집니다.

수능 기출 문장

[41] Your love scenes will contain hints of your own past kisses and sweet moments.

hit

#397 빈도 2 설명 잠금

단어 설명 (뜻/사용법)

샘플북은 단어 설명을 10개까지만 제공합니다.
나머지 설명은 **peshare.com 정식판**에서 이어집니다.

수능 기출 문장

[30] He acted again on Cassady's encouragement, but this time he stuck with it and obviously hit it big.

[43] His words hit Dave hard.

home

#398 빈도 2 설명 잠금

단어 설명 (뜻/사용법)

샘플북은 단어 설명을 10개까지만 제공합니다.
나머지 설명은 **peshare.com 정식판**에서 이어집니다.

수능 기출 문장

[43] As Steve arrived home, his dad was proudly waiting for him and said, “Congratulations on the win!

[43] It wasn’t until later that evening, on the way home, that Dave said apologetically, “I’m so sorry, Steve!

homogeneous

#399 빈도 2 설명 잠금

단어 설명 (뜻/사용법)

샘플북은 단어 설명을 10개까지만 제공합니다.
나머지 설명은 **peshare.com 정식판**에서 이어집니다.

수능 기출 문장

[40] * homogeneous : 동종의 ** emulate: 따라 하다 Focusing on on-line interaction with people who are engaged in the same specialized area can _____ potential sources of information and thus make it less probable for _____ findings to happen.

[40] Facilitating the voluntary construction of highly homogeneous social networks of scientific communication therefore allows individuals to filter the potentially overwhelming flow of information.

humiliate

#400 빈도 2 설명 잠금

단어 설명 (뜻/사용법)

샘플북은 단어 설명을 10개까지만 제공합니다.
나머지 설명은 **peshare.com 정식판**에서 이어집니다.

수능 기출 문장

[41] That scene in which your octogenarian feels humiliated will draw on your experience of humiliation in the eighth grade, even though the circumstances are totally different and you're not even consciously thinking about your middle-school years.

humiliation

#401 빈도 2 설명 잠금

단어 설명 (뜻/사용법)

샘플북은 단어 설명을 10개까지만 제공합니다.
나머지 설명은 **peshare.com 정식판**에서 이어집니다.

수능 기출 문장

[41] That scene in which your octogenarian feels humiliated will draw on your experience of humiliation in the eighth grade, even though the circumstances are totally different and you're not even consciously thinking about your middle-school years.

importance

#402 빈도 2 설명 잠금

단어 설명 (뜻/사용법)

샘플북은 단어 설명을 10개까지만 제공합니다.
나머지 설명은 **peshare.com 정식판**에서 이어집니다.

수능 기출 문장

[21] The purpose of the exercise is to demonstrate the importance of an individual's action.

[35] ①With regard to peer-to-peer risks such as bullying, this last element is of particular importance.

incinerator

#403 빈도 2 설명 잠금

단어 설명 (뜻/사용법)

샘플북은 단어 설명을 10개까지만 제공합니다.
나머지 설명은 **peshare.com 정식판**에서 이어집니다.

수능 기출 문장

[39] * postulate : 가정하다 ** incinerator : 소각로

[39] It is postulated that such contamination may result from airborne transport from remote power plants or municipal incinerators.

indeed

#404 빈도 2 설명 잠금

단어 설명 (뜻/사용법)

샘플북은 단어 설명을 10개까지만 제공합니다.
나머지 설명은 **peshare.com 정식판**에서 이어집니다.

수능 기출 문장

[33] Indeed, this vast majority _____ because of larger global causes.

[34] We'll spend the next three decades — indeed, perhaps the next century — in a permanent identity crisis, continually asking ourselves what humans are good for.

industrial

#405 빈도 2 설명 잠금

단어 설명 (뜻/사용법)

샘플북은 단어 설명을 10개까지만 제공합니다.
나머지 설명은 **peshare.com 정식판**에서 이어집니다.

수능 기출 문장

[39] (②) Control over direct discharge of mercury from industrial operations is clearly needed for prevention.

[39] (③) However, it is now recognized that traces of mercury can appear in lakes far removed from any such industrial discharge.

injury

#406 빈도 2 설명 잠금

단어 설명 (뜻/사용법)

샘플북은 단어 설명을 10개까지만 제공합니다.
나머지 설명은 **peshare.com 정식판**에서 이어집니다.

수능 기출 문장

[41] You can still, of course, incorporate aspects of yourself: your love of Beethoven, your quick temper, your soccer injuries.

innovate

#407 빈도 2 설명 잠금

단어 설명 (뜻/사용법)

샘플북은 단어 설명을 10개까지만 제공합니다.
나머지 설명은 **peshare.com 정식판**에서 이어집니다.

수능 기출 문장

[20] Those are the places where there are opportunities to improve, innovate, experiment, and grow.

[20] You have to challenge the conventional ways of doing things and search for opportunities to innovate.

insider

#408 빈도 2 설명 잠금

단어 설명 (뜻/사용법)

샘플북은 단어 설명을 10개까지만 제공합니다.
나머지 설명은 **peshare.com 정식판**에서 이어집니다.

수능 기출 문장

[41] But by applying your own experience to a different protagonist, you can take advantage of your insider knowledge of the situation, and yet gain an objectivity and control that the original intense situation, by definition, did not have.

intake

#409 빈도 2 설명 잠금

단어 설명 (뜻/사용법)

샘플북은 단어 설명을 10개까지만 제공합니다.
나머지 설명은 **peshare.com 정식판**에서 이어집니다.

수능 기출 문장

[22] Small changes in the sensory properties of foods are sufficient to increase food intake.

[38] (④) They likewise increase their intake of sweets and water when their energy and fluids become depleted.

intense

#410 빈도 2 설명 잠금

단어 설명 (뜻/사용법)

샘플북은 단어 설명을 10개까지만 제공합니다.
나머지 설명은 **peshare.com 정식판**에서 이어집니다.

수능 기출 문장

[41] But by applying your own experience to a different protagonist, you can take advantage of your insider knowledge of the situation, and yet gain an objectivity and control that the original intense situation, by definition, did not have.

interaction

#411 빈도 2 설명 잠금

단어 설명 (뜻/사용법)

샘플북은 단어 설명을 10개까지만 제공합니다.
나머지 설명은 **peshare.com 정식판**에서 이어집니다.

수능 기출 문장

[40] * homogeneous: 동종의 ** emulate: 따라 하다 Focusing on on-line interaction with people who are engaged in the same specialized area can _____ potential sources of information and thus make it less probable for _____ findings to happen.

[40] Time spent on on-line interaction with members of one's own, preselected community leaves less time available for actual encounters with a wide variety of people.

invent

#412 빈도 2 설명 잠금

단어 설명 (뜻/사용법)

샘플북은 단어 설명을 10개까지만 제공합니다.
나머지 설명은 **peshare.com 정식판**에서 이어집니다.

수능 기출 문장

[34] As we invent more species of AI, we will be forced to surrender more of what is supposedly unique about humans.

[34] Each step of surrender — we are not the only mind that can play chess, fly a plane, make music, or invent a mathematical law — will be painful and sad.

item

#413 빈도 2 설명 잠금

단어 설명 (뜻/사용법)

샘플북은 단어 설명을 10개까지만 제공합니다.
나머지 설명은 **peshare.com 정식판**에서 이어집니다.

수능 기출 문장

[38] A study of food preferences among the Hadza hunter-gatherers of Tanzania found that honey was the most highly preferred food item, an item that has the highest caloric value.

Joseph

#414 빈도 2 설명 잠금

단어 설명 (뜻/사용법)

샘플북은 단어 설명을 10개까지만 제공합니다.
나머지 설명은 **peshare.com 정식판**에서 이어집니다.

수능 기출 문장

[18] Best regards, Joseph Loach

[31] The film is an adaptation of Joseph Conrad's novel Heart of Darkness, which is set in the African Congo at the end of the 19th century.

journalist

#415 빈도 2 설명 잠금

단어 설명 (뜻/사용법)

샘플북은 단어 설명을 10개까지만 제공합니다.
나머지 설명은 **peshare.com 정식판**에서 이어집니다.

수능 기출 문장

[29] Some prominent journalists say that archaeologists should work with treasure hunters because treasure hunters have accumulated valuable historical artifacts that can reveal much about the past.

[36] For example, the Columbia Journalism Review is marketed toward professional journalists and its few advertisements are news organizations, book publishers, and others.

kiss

#416 빈도 2 설명 잠금

단어 설명 (뜻/사용법)

샘플북은 단어 설명을 10개까지만 제공합니다.
나머지 설명은 **peshare.com 정식판**에서 이어집니다.

수능 기출 문장

[41] Your love scenes will contain hints of your own past kisses and sweet moments.

laborer

#417 빈도 2 설명 잠금

단어 설명 (뜻/사용법)

샘플북은 단어 설명을 10개까지만 제공합니다.
나머지 설명은 **peshare.com 정식판**에서 이어집니다.

수능 기출 문장

[41] Charles Dickens used his desperate experience as a child laborer in Victorian England to write David Copperfield.

lake

#418 빈도 2 설명 잠금

단어 설명 (뜻/사용법)

샘플북은 단어 설명을 10개까지만 제공합니다.
나머지 설명은 **peshare.com 정식판**에서 이어집니다.

수능 기출 문장

[39] (③) However, it is now recognized that traces of mercury can appear in lakes far removed from any such industrial discharge.

[39] (⑤) Fish advisories have been issued for many lakes in the United States; these recommend limits on the number of times per month particular species of fish should be consumed.

largely

#419 빈도 2 설명 잠금

단어 설명 (뜻/사용법)

샘플북은 단어 설명을 10개까지만 제공합니다.
나머지 설명은 **peshare.com 정식판**에서 이어집니다.

수능 기출 문장

[41] In fact, that's what authors largely have done.

legislation

#420 빈도 2 설명 잠금

단어 설명 (뜻/사용법)

샘플북은 단어 설명을 10개까지만 제공합니다.
나머지 설명은 **peshare.com 정식판**에서 이어집니다.

수능 기출 문장

[23] * heir : 상속인 ** legislation : 법률, 입법

[23] Supporters of such legislation like to defend these increases with tales of starving writers and their impoverished descendants, but in reality the beneficiaries are more likely to be transnational publishing companies.

let

#421 빈도 2 설명 잠금

단어 설명 (뜻/사용법)

샘플북은 단어 설명을 10개까지만 제공합니다.
나머지 설명은 **peshare.com 정식판**에서 이어집니다.

수능 기출 문장

[18] Would you please let me know if it is possible to make a group reservation for the program for Saturday, November 18?

[43] Don't let this election ruin your friendship.

library

#422 빈도 2 설명 잠금

단어 설명 (뜻/사용법)

샘플북은 단어 설명을 10개까지만 제공합니다.
나머지 설명은 **peshare.com 정식판**에서 이어집니다.

수능 기출 문장

[40] In this regard, even a journey through the stacks of a real library can be more fruitful than a trip through today's distributed virtual archives, because it seems difficult to use the available "search engines" to emulate efficiently the mixture of predictable and surprising discoveries that typically result from a physical shelf-search of an extensive library collection.

liking

#423 빈도 2 설명 잠금

단어 설명 (뜻/사용법)

샘플북은 단어 설명을 10개까지만 제공합니다.
나머지 설명은 **peshare.com 정식판**에서 이어집니다.

수능 기출 문장

[22] Sensory-specific satiety is defined as a decrease in appetite, or the subjective liking for the food that is consumed, with little change in the hedonics of uneaten food.

[38] Experiments show that rats display an immediate liking for salt the first time they experience a salt deficiency.

line

#424 빈도 2 설명 잠금

단어 설명 (뜻/사용법)

샘플북은 단어 설명을 10개까지만 제공합니다.
나머지 설명은 **peshare.com 정식판**에서 이어집니다.

수능 기출 문장

[40] * homogeneous: 동종의 ** emulate: 따라 하다 Focusing on on-line interaction with people who are engaged in the same specialized area can _____ potential sources of information and thus make it less probable for _____ findings to happen.

[40] Time spent on on-line interaction with members of one's own, preselected community leaves less time available for actual encounters with a wide variety of people.

long

#425 빈도 2 설명 잠금

단어 설명 (뜻/사용법)

샘플북은 단어 설명을 10개까지만 제공합니다.
나머지 설명은 **peshare.com 정식판**에서 이어집니다.

수능 기출 문장

[29] Rather incredibly, one archaeologist employed by a treasure hunting firm said that as long as archaeologists are given six months to study shipwrecked artifacts before they are sold, no historical knowledge is ② found!

[35] ⑤ Hence, raising awareness of children from a very early age about the particular characteristics of SNS and the potential long-term impact of a seemingly trivial act is crucial.

maize

#426 빈도 2 설명 잠금

단어 설명 (뜻/사용법)

샘플북은 단어 설명을 10개까지만 제공합니다.
나머지 설명은 **peshare.com 정식판**에서 이어집니다.

수능 기출 문장

[33] * staple : 주요한 ** maize : 옥수수 *** peasant: 소농(小農)

[33] The result is that a staple crop, such as maize, is not being produced in a sufficient amount.

majority

#427 빈도 2 설명 잠금

단어 설명 (뜻/사용법)

샘플북은 단어 설명을 10개까지만 제공합니다.
나머지 설명은 **peshare.com 정식판**에서 이어집니다.

수능 기출 문장

[33] Indeed, this vast majority _____ because of larger global causes.

[33] The typical scenario in the less developed world is one in which a very few commercial agriculturalists are technologically advanced while the vast majority are incapable of competing.

makeup

#428 빈도 2 설명 잠금

단어 설명 (뜻/사용법)

샘플북은 단어 설명을 10개까지만 제공합니다.
나머지 설명은 **peshare.com 정식판**에서 이어집니다.

수능 기출 문장

[41] As the writer, you're too close to your own complicated makeup.

middle

#429 빈도 2 설명 잠금

단어 설명 (뜻/사용법)

샘플북은 단어 설명을 10개까지만 제공합니다.
나머지 설명은 **peshare.com 정식판**에서 이어집니다.

수능 기출 문장

[41] That scene in which your octogenarian feels humiliated will draw on your experience of humiliation in the eighth grade, even though the circumstances are totally different and you're not even consciously thinking about your middle-school years.

Minamata

#430 빈도 2 설명 잠금

단어 설명 (뜻/사용법)

샘플북은 단어 설명을 10개까지만 제공합니다.
나머지 설명은 **peshare.com 정식판**에서 이어집니다.

수능 기출 문장

[39] (①) The disabling neurological symptoms were subsequently called Minamata disease.

[39] Factories were discharging mercury into the waters of Minamata Bay, which also harbored a commercial fishing industry.

mind

#431 빈도 2 설명 잠금

단어 설명 (뜻/사용법)

샘플북은 단어 설명을 10개까지만 제공합니다.
나머지 설명은 **peshare.com 정식판**에서 이어집니다.

수능 기출 문장

[34] Each step of surrender — we are not the only mind that can play chess, fly a plane, make music, or invent a mathematical law — will be painful and sad.

[34] Over the past 60 years, as mechanical processes have replicated behaviors and talents we thought were unique to humans, we've had to change our minds about what sets us apart.

modern

#432 빈도 2 설명 잠금

단어 설명 (뜻/사용법)

샘플북은 단어 설명을 10개까지만 제공합니다.
나머지 설명은 **peshare.com 정식판**에서 이어집니다.

수능 기출 문장

[37] It takes over, in many cases, the role played by policemen, judges, and priests in modern society.

[37] To modern man disease is a biological phenomenon that concerns him only as an individual and has no moral implications.

mother

#433 빈도 2 설명 잠금

단어 설명 (뜻/사용법)

샘플북은 단어 설명을 10개까지만 제공합니다.
나머지 설명은 **peshare.com 정식판**에서 이어집니다.

수능 기출 문장

[19] However, as the boat slid into the Bay Park Canal, all of a sudden my mother shouted, “Look at the mangroves!”

[37] When he contracts influenza, he never attributes this event to his behavior toward the tax collector or his mother-in-law.

murder

#434 빈도 2 설명 잠금

단어 설명 (뜻/사용법)

샘플북은 단어 설명을 10개까지만 제공합니다.
나머지 설명은 **peshare.com 정식판**에서 이어집니다.

수능 기출 문장

[41] You've never murdered, but your murderer's rage will be drawn from memories of your own extreme anger.

murderer

#435 빈도 2 설명 잠금

단어 설명 (뜻/사용법)

샘플북은 단어 설명을 10개까지만 제공합니다.
나머지 설명은 **peshare.com 정식판**에서 이어집니다.

수능 기출 문장

[41] You've never murdered, but your murderer's rage will be drawn from memories of your own extreme anger.

n

#436 빈도 2 설명 잠금

단어 설명 (뜻/사용법)

샘플북은 단어 설명을 10개까지만 제공합니다.
나머지 설명은 **peshare.com 정식판**에서 이어집니다.

수능 기출 문장

[21] If N equals the number of people in the circle, then the maximum number of balls you can have in motion is N minus 1.

news

#437 빈도 2 설명 잠금

단어 설명 (뜻/사용법)

샘플북은 단어 설명을 10개까지만 제공합니다.
나머지 설명은 **peshare.com 정식판**에서 이어집니다.

수능 기출 문장

[36] For example, the Columbia Journalism Review is marketed toward professional journalists and its few advertisements are news organizations, book publishers, and others.

[43] After class, Steve spotted Dave in the hallway and ran to him excitedly, “I’ve got good news!

next

#438 빈도 2 설명 잠금

단어 설명 (뜻/사용법)

샘플북은 단어 설명을 10개까지만 제공합니다.
나머지 설명은 **peshare.com 정식판**에서 이어집니다.

수능 기출 문장

[34] We'll spend the next three decades — indeed, perhaps the next century — in a permanent identity crisis, continually asking ourselves what humans are good for.

novel

#439 빈도 2 설명 잠금

단어 설명 (뜻/사용법)

샘플북은 단어 설명을 10개까지만 제공합니다.
나머지 설명은 **peshare.com 정식판**에서 이어집니다.

수능 기출 문장

[31] The film is an adaptation of Joseph Conrad's novel Heart of Darkness, which is set in the African Congo at the end of the 19th century.

[31] Unlike the original novel, Apocalypse Now is set in Vietnam and Cambodia during the Vietnam War.

order

#440 빈도 2 설명 잠금

단어 설명 (뜻/사용법)

샘플북은 단어 설명을 10개까지만 제공합니다.
나머지 설명은 **peshare.com 정식판**에서 이어집니다.

수능 기출 문장

[35] In the context of SNS, media literacy has been argued to be especially important "in order to make the users aware of their rights when using SNS tools, and also help them acquire or reinforce human rights values and develop the behaviour necessary to respect other people's rights and freedoms".

[37] Disease, as a sanction against social misbehavior, becomes one of the most important pillars of order in such societies.

Organic

#441 빈도 2 설명 잠금

단어 설명 (뜻/사용법)

샘플북은 단어 설명을 10개까지만 제공합니다.
나머지 설명은 **peshare.com 정식판**에서 이어집니다.

수능 기출 문장

[24] ② Among the four types of ethical produce, the sales of Organic ranked the highest in 2010 but ranked the second highest in 2015.

[39] An incident in Japan in the 1950s alerted the world to the potential problems of organic mercury in fish.

page

#442 빈도 2 설명 잠금

단어 설명 (뜻/사용법)

샘플북은 단어 설명을 10개까지만 제공합니다.
나머지 설명은 **peshare.com 정식판**에서 이어집니다.

수능 기출 문장

[41] The problem with this — and it is a very large problem — is that almost no one can view himself _____ on the page.

painful

#443 빈도 2 설명 잠금

단어 설명 (뜻/사용법)

샘플북은 단어 설명을 10개까지만 제공합니다.
나머지 설명은 **peshare.com 정식판**에서 이어집니다.

수능 기출 문장

[34] Each step of surrender — we are not the only mind that can play chess, fly a plane, make music, or invent a mathematical law — will be painful and sad.

[43] The dead silence in the car made the drive painful.

pasta

#444 빈도 2 설명 잠금

단어 설명 (뜻/사용법)

샘플북은 단어 설명을 10개까지만 제공합니다.
나머지 설명은 **peshare.com 정식판**에서 이어집니다.

수능 기출 문장

[22] For example, subjects who were presented with different shapes of pasta showed increased hedonic ratings and increased energy consumption relative to subjects eating only a single shape of pasta.

peasant

#445 빈도 2 설명 잠금

단어 설명 (뜻/사용법)

샘플북은 단어 설명을 10개까지만 제공합니다.
나머지 설명은 **peshare.com 정식판**에서 이어집니다.

수능 기출 문장

[33] * staple : 주요한 ** maize : 옥수수 *** peasant : 소농(小農)

[33] The essential argument here is that the capitalist mode of production is affecting peasant production in the less developed world in such a way as to limit the production of staple foods, thus causing a food problem.

peer

#446 빈도 2 설명 잠금

단어 설명 (뜻/사용법)

샘플북은 단어 설명을 10개까지만 제공합니다.
나머지 설명은 **peshare.com 정식판**에서 이어집니다.

수능 기출 문장

[35] ①With regard to peer-to-peer risks such as bullying, this last element is of particular importance.

per

#447 빈도 2 설명 잠금

단어 설명 (뜻/사용법)

샘플북은 단어 설명을 10개까지만 제공합니다.
나머지 설명은 **peshare.com 정식판**에서 이어집니다.

수능 기출 문장

[36] However, single-copy sales are important: they bring in more revenue per magazine, because subscription prices are typically at least 50 percent less than the price of buying single issues.

[39] (⑤) Fish advisories have been issued for many lakes in the United States; these recommend limits on the number of times per month particular species of fish should be consumed.

percent

#448 빈도 2 설명 잠금

단어 설명 (뜻/사용법)

샘플북은 단어 설명을 10개까지만 제공합니다.
나머지 설명은 **peshare.com 정식판**에서 이어집니다.

수능 기출 문장

[36] However, single-copy sales are important: they bring in more revenue per magazine, because subscription prices are typically at least 50 percent less than the price of buying single issues.

[36] Subscriptions account for almost 90 percent of total magazine circulation.

photograph

#449 빈도 2 설명 잠금

단어 설명 (뜻/사용법)

샘플북은 단어 설명을 10개까지만 제공합니다.
나머지 설명은 **peshare.com 정식판**에서 이어집니다.

수능 기출 문장

[25] Over a 50-year career, the photographs he took appeared on more than 500 album covers.

[25] "My photographs are my children."

physicist

#450 빈도 2 설명 잠금

단어 설명 (뜻/사용법)

샘플북은 단어 설명을 10개까지만 제공합니다.
나머지 설명은 **peshare.com 정식판**에서 이어집니다.

수능 기출 문장

[40] If physicists, for example, were to concentrate on exchanging email and electronic preprints with other physicists around the world working in the same specialized subject area, they would likely devote less time, and be less receptive to new ways of looking at the world.

place

#451 빈도 2 설명 잠금

단어 설명 (뜻/사용법)

샘플북은 단어 설명을 10개까지만 제공합니다.
나머지 설명은 **peshare.com 정식판**에서 이어집니다.

수능 기출 문장

[20] Those are the places where there are opportunities to improve, innovate, experiment, and grow.

[23] In addition to protecting the rights of authors so as to encourage the publication of new creative works, copyright is also supposed to place reasonable time limits on those rights so that outdated works may be incorporated into new creative efforts.

play

#452 빈도 2 설명 잠금

단어 설명 (뜻/사용법)

샘플북은 단어 설명을 10개까지만 제공합니다.
나머지 설명은 **peshare.com 정식판**에서 이어집니다.

수능 기출 문장

[34] Each step of surrender — we are not the only mind that can play chess, fly a plane, make music, or invent a mathematical law — will be painful and sad.

[37] It takes over, in many cases, the role played by policemen, judges, and priests in modern society.

postulate

#453 빈도 2 설명 잠금

단어 설명 (뜻/사용법)

샘플북은 단어 설명을 10개까지만 제공합니다.
나머지 설명은 **peshare.com 정식판**에서 이어집니다.

수능 기출 문장

[39] * postulate : 가정하다 ** incinerator: 소각로

[39] It is postulated that such contamination may result from airborne transport from remote power plants or municipal incinerators.

present

#454 빈도 2 설명 잠금

단어 설명 (뜻/사용법)

샘플북은 단어 설명을 10개까지만 제공합니다.
나머지 설명은 **peshare.com 정식판**에서 이어집니다.

수능 기출 문장

[22] For example, subjects who were presented with different shapes of pasta showed increased hedonic ratings and increased energy consumption relative to subjects eating only a single shape of pasta.

[25] He holds the distinction of being the first and only photographer to be presented with the Grammy Trustees Award.

president

#455 빈도 2 설명 잠금

단어 설명 (뜻/사용법)

샘플북은 단어 설명을 10개까지만 제공합니다.
나머지 설명은 **peshare.com 정식판**에서 이어집니다.

수능 기출 문장

[43] I'm going for student president and I think mine will be the only nomination."

[43] On his way to the classroom, Steve's teacher came up to him to ask if he wanted to run for student president.

price

#456 빈도 2 설명 잠금

단어 설명 (뜻/사용법)

샘플북은 단어 설명을 10개까지만 제공합니다.
나머지 설명은 **peshare.com 정식판**에서 이어집니다.

수능 기출 문장

[36] However, single-copy sales are important: they bring in more revenue per magazine, because subscription prices are typically at least 50 percent less than the price of buying single issues.

primitive

#457 빈도 2 설명 잠금

단어 설명 (뜻/사용법)

샘플북은 단어 설명을 10개까지만 제공합니다.
나머지 설명은 **peshare.com 정식판**에서 이어집니다.

수능 기출 문장

[37] Among primitives, because of their supernaturalistic theories, the prevailing moral point of view gives a deeper meaning to disease.

[37] Disease, action that might produce disease, and recovery from disease are, therefore, of vital concern to the whole primitive community.

process

#458 빈도 2 설명 잠금

단어 설명 (뜻/사용법)

샘플북은 단어 설명을 10개까지만 제공합니다.
나머지 설명은 **peshare.com 정식판**에서 이어집니다.

수능 기출 문장

[28] In many cases the donation is so small — $10 or less — that if they stopped ⑤ to think, they would realize that the cost of processing the donation is likely to exceed any benefit it brings to the charity.

[34] Over the past 60 years, as mechanical processes have replicated behaviors and talents we thought were unique to humans, we've had to change our minds about what sets us apart.

prominent

#459 빈도 2 설명 잠금

단어 설명 (뜻/사용법)

샘플북은 단어 설명을 10개까지만 제공합니다.
나머지 설명은 **peshare.com 정식판**에서 이어집니다.

수능 기출 문장

[29] * prominent : 저명한 ** excavate : 발굴하다

[29] Some prominent journalists say that archaeologists should work with treasure hunters because treasure hunters have accumulated valuable historical artifacts that can reveal much about the past.

property

#460 빈도 2 설명 잠금

단어 설명 (뜻/사용법)

샘플북은 단어 설명을 10개까지만 제공합니다.
나머지 설명은 **peshare.com 정식판**에서 이어집니다.

수능 기출 문장

[22] Small changes in the sensory properties of foods are sufficient to increase food intake.

[23] Individual authors and photographers have rights to their intellectual property during their lifetimes, and their heirs have rights for 70 years after the creator's death, so any publication less than 125 years old has to be checked for its copyright status.

protection

#461 빈도 2 설명 잠금

단어 설명 (뜻/사용법)

샘플북은 단어 설명을 10개까지만 제공합니다.
나머지 설명은 **peshare.com 정식판**에서 이어집니다.

수능 기출 문장

[23] The duration of copyright protection has increased steadily over the years; the life-plus-70-years standard was set by the Copyright Term Extension Act of 1998, which increased the 50-year limit established by the 1976 Copyright Act.

[23] Therefore, the extended copyright protection frustrates new creative endeavors such as including poetry and song lyrics on Internet sites.

provide

#462 빈도 2 설명 잠금

단어 설명 (뜻/사용법)

샘플북은 단어 설명을 10개까지만 제공합니다.
나머지 설명은 **peshare.com 정식판**에서 이어집니다.

수능 기출 문장

[32] It's not so much that your memory of last week's lunch has disappeared; if provided with the right cue, like where you ate it, or whom you ate it with, you would likely recall what had been on your plate.

[38] Both humans and rats have evolved taste preferences for sweet foods, which provide rich sources of calories.

psychologist

#463 빈도 2 설명 잠금

단어 설명 (뜻/사용법)

샘플북은 단어 설명을 10개까지만 제공합니다.
나머지 설명은 **peshare.com 정식판**에서 이어집니다.

수능 기출 문장

[28] Psychologists who study giving behavior ① have noticed that some people give substantial amounts to one or two charities, while others give small amounts to many charities.

[28] Those who give small amounts to many charities are not so interested in whether what they are ③ doing helps others — psychologists call them warm glow givers.

publication

#464 빈도 2 설명 잠금

단어 설명 (뜻/사용법)

샘플북은 단어 설명을 10개까지만 제공합니다.
나머지 설명은 **peshare.com 정식판**에서 이어집니다.

수능 기출 문장

[23] In addition to protecting the rights of authors so as to encourage the publication of new creative works, copyright is also supposed to place reasonable time limits on those rights so that outdated works may be incorporated into new creative efforts.

[23] Individual authors and photographers have rights to their intellectual property during their lifetimes, and their heirs have rights for 70 years after the creator's death, so any publication less than 125 years old has to be checked for its copyright status.

purpose

#465 빈도 2 설명 잠금

단어 설명 (뜻/사용법)

샘플북은 단어 설명을 10개까지만 제공합니다.
나머지 설명은 **peshare.com 정식판**에서 이어집니다.

수능 기출 문장

[21] The purpose of the exercise is to demonstrate the importance of an individual's action.

[23] And note that copyright laws serve a dual purpose.

put

#466 빈도 2 설명 잠금

단어 설명 (뜻/사용법)

샘플북은 단어 설명을 10개까지만 제공합니다.
나머지 설명은 **peshare.com 정식판**에서 이어집니다.

수능 기출 문장

[21] One exercise in teamwork I do at a company retreat is to put the group in a circle.

[30] Not following Cassady's advice, ④ he became discouraged, put his materials away, and decided to forget cartooning as a career.

quick

#467 빈도 2 설명 잠금

단어 설명 (뜻/사용법)

샘플북은 단어 설명을 10개까지만 제공합니다.
나머지 설명은 **peshare.com 정식판**에서 이어집니다.

수능 기출 문장

[41] You can still, of course, incorporate aspects of yourself: your love of Beethoven, your quick temper, your soccer injuries.

quickly

#468 빈도 2 설명 잠금

단어 설명 (뜻/사용법)

샘플북은 단어 설명을 10개까지만 제공합니다.
나머지 설명은 **peshare.com 정식판**에서 이어집니다.

수능 기출 문장

[30] Adams got inspired and submitted some cartoons, but ③ he was quickly rejected.

[43] Dave walked quickly away and from that moment on, there was an uncomfortable air of tension between the two friends.

rage

#469 빈도 2 설명 잠금

단어 설명 (뜻/사용법)

샘플북은 단어 설명을 10개까지만 제공합니다.
나머지 설명은 **peshare.com 정식판**에서 이어집니다.

수능 기출 문장

[41] You've never murdered, but your murderer's rage will be drawn from memories of your own extreme anger.

rank

#470 빈도 2 설명 잠금

단어 설명 (뜻/사용법)

샘플북은 단어 설명을 10개까지만 제공합니다.
나머지 설명은 **peshare.com 정식판**에서 이어집니다.

수능 기출 문장

[24] ② Among the four types of ethical produce, the sales of Organic ranked the highest in 2010 but ranked the second highest in 2015.

really

#471 빈도 2 설명 잠금

단어 설명 (뜻/사용법)

샘플북은 단어 설명을 10개까지만 제공합니다.
나머지 설명은 **peshare.com 정식판**에서 이어집니다.

수능 기출 문장

[28] If the evidence indicates that the charity is really helping others, they make a substantial donation.

[28] Those who donate to one or two charities seek evidence about what the charity is doing and ② what it is really having a positive impact.

record

#472 빈도 2 설명 잠금

단어 설명 (뜻/사용법)

샘플북은 단어 설명을 10개까지만 제공합니다.
나머지 설명은 **peshare.com 정식판**에서 이어집니다.

수능 기출 문장

[24] ③ Among the four types of ethical produce, Rainforest Alliance recorded the second highest sales in 2010 and recorded the highest sales in 2015.

recovery

#473 빈도 2 설명 잠금

단어 설명 (뜻/사용법)

샘플북은 단어 설명을 10개까지만 제공합니다.
나머지 설명은 **peshare.com 정식판**에서 이어집니다.

수능 기출 문장

[22] The recovery of appetite or the motivation to eat is apparent to anyone who has consumed a large meal and is quite full, and does not require additional energy or nutrients to meet their daily needs, but decides to consume additional calories after seeing the dessert cart.

[37] Disease, action that might produce disease, and recovery from disease are, therefore, of vital concern to the whole primitive community.

relative

#474 빈도 2 설명 잠금

단어 설명 (뜻/사용법)

샘플북은 단어 설명을 10개까지만 제공합니다.
나머지 설명은 **peshare.com 정식판**에서 이어집니다.

수능 기출 문장

[22] For example, subjects who were presented with different shapes of pasta showed increased hedonic ratings and increased energy consumption relative to subjects eating only a single shape of pasta.

[37] Sometimes they may not strike the guilty person himself, but rather one of his relatives or tribesmen, to whom responsibility is extended.

remember

#475 빈도 2 설명 잠금

단어 설명 (뜻/사용법)

샘플북은 단어 설명을 10개까지만 제공합니다.
나머지 설명은 **peshare.com 정식판**에서 이어집니다.

수능 기출 문장

[32] Do you remember what you ate today?

[32] Rather, it's difficult to remember last week's lunch because your brain has filed it away with all the other lunches you've ever eaten as just another lunch.

replicate

#476 빈도 2 설명 잠금

단어 설명 (뜻/사용법)

샘플북은 단어 설명을 10개까지만 제공합니다.
나머지 설명은 **peshare.com 정식판**에서 이어집니다.

수능 기출 문장

[34] * replicate : 복제하다

[34] Over the past 60 years, as mechanical processes have replicated behaviors and talents we thought were unique to humans, we've had to change our minds about what sets us apart.

reply

#477 빈도 2 설명 잠금

단어 설명 (뜻/사용법)

샘플북은 단어 설명을 10개까지만 제공합니다.
나머지 설명은 **peshare.com 정식판**에서 이어집니다.

수능 기출 문장

[43] Dave cleared his throat and replied with surprise, “Actually, I’ve just registered my name, too!”

[43] Steve replied, “We’re fine now, best friends for life!”

retreat

#478 빈도 2 설명 잠금

단어 설명 (뜻/사용법)

샘플북은 단어 설명을 10개까지만 제공합니다.
나머지 설명은 **peshare.com 정식판**에서 이어집니다.

수능 기출 문장

[21] At one particular retreat, there were eight people in the circle, and I slowly handed tennis balls to one person to start throwing around the circle.

[21] One exercise in teamwork I do at a company retreat is to put the group in a circle.

revenue

#479 빈도 2 설명 잠금

단어 설명 (뜻/사용법)

샘플북은 단어 설명을 10개까지만 제공합니다.
나머지 설명은 **peshare.com 정식판**에서 이어집니다.

수능 기출 문장

[36] * revenue : 수입

[36] However, single-copy sales are important: they bring in more revenue per magazine, because subscription prices are typically at least 50 percent less than the price of buying single issues.

ride

#480 빈도 2 설명 잠금

단어 설명 (뜻/사용법)

샘플북은 단어 설명을 10개까지만 제공합니다.
나머지 설명은 **peshare.com 정식판**에서 이어집니다.

수능 기출 문장

[43] Just as he reached the end of the street, Dave's dad, who was driving Dave to school, pulled over to give him a ride.

[43] They rode their bicycles to school together that morning, as they usually did.

right

#481 빈도 2 설명 잠금

단어 설명 (뜻/사용법)

샘플북은 단어 설명을 10개까지만 제공합니다.
나머지 설명은 **peshare.com 정식판**에서 이어집니다.

수능 기출 문장

[20] Growth is always at the edges, just outside the boundaries of where you are right now.

[32] It's not so much that your memory of last week's lunch has disappeared; if provided with the right cue, like where you ate it, or whom you ate it with, you would likely recall what had been on your plate.

risk

#482 빈도 2 설명 잠금

단어 설명 (뜻/사용법)

샘플북은 단어 설명을 10개까지만 제공합니다.
나머지 설명은 **peshare.com 정식판**에서 이어집니다.

수능 기출 문장

[20] I guarantee you'll tell me it was a time you felt at risk."

[35] ①With regard to peer-to-peer risks such as bullying, this last element is of particular importance.

rock

#483 빈도 2 설명 잠금

단어 설명 (뜻/사용법)

샘플북은 단어 설명을 10개까지만 제공합니다.
나머지 설명은 **peshare.com 정식판**에서 이어집니다.

수능 기출 문장

[19] I could only see dull gray rocks.

[25] He was given unrivaled access to rock's biggest artists, including the Rolling Stones, Bob Dylan, and Ray Charles.

Rolling

#484 빈도 2 설명 잠금

단어 설명 (뜻/사용법)

샘플북은 단어 설명을 10개까지만 제공합니다.
나머지 설명은 **peshare.com 정식판**에서 이어집니다.

수능 기출 문장

[25] He was given unrivaled access to rock's biggest artists, including the Rolling Stones, Bob Dylan, and Ray Charles.

[25] He was the only photographer granted backstage access for the Beatles' final full concert and also shot the Rolling Stones on their historic 1972 tour.

sanction

#485 빈도 2 설명 잠금

단어 설명 (뜻/사용법)

샘플북은 단어 설명을 10개까지만 제공합니다.
나머지 설명은 **peshare.com 정식판**에서 이어집니다.

수능 기출 문장

[37] * sanction : 제재

[37] Disease, as a sanction against social misbehavior, becomes one of the most important pillars of order in such societies.

sate

#486 빈도 2 설명 잠금

단어 설명 (뜻/사용법)

샘플북은 단어 설명을 10개까지만 제공합니다.
나머지 설명은 **peshare.com 정식판**에서 이어집니다.

수능 기출 문장

[22] * satiety : 포만(감) ** hedonics : 쾌락 *** sated : 충분히 만족한

[22] So, being full and feeling sated are separate matters.

seem

#487 빈도 2 설명 잠금

단어 설명 (뜻/사용법)

샘플북은 단어 설명을 10개까지만 제공합니다.
나머지 설명은 **peshare.com 정식판**에서 이어집니다.

수능 기출 문장

[40] In this regard, even a journey through the stacks of a real library can be more fruitful than a trip through today's distributed virtual archives, because it seems difficult to use the available "search engines" to emulate efficiently the mixture of predictable and surprising discoveries that typically result from a physical shelf-search of an extensive library collection.

[43] Steve tried to be friendly toward Dave, but he just didn't seem to care.

sell

#488 빈도 2 설명 잠금

단어 설명 (뜻/사용법)

샘플북은 단어 설명을 10개까지만 제공합니다.
나머지 설명은 **peshare.com 정식판**에서 이어집니다.

수능 기출 문장

[29] Could a “commercial archaeologist” have ⑤ waited more than a decade or so before selling the finds?

[29] Rather incredibly, one archaeologist employed by a treasure hunting firm said that as long as archaeologists are given six months to study shipwrecked artifacts before they are sold, no historical knowledge is ② found!

sense

#489 빈도 2 설명 잠금

단어 설명 (뜻/사용법)

샘플북은 단어 설명을 10개까지만 제공합니다.
나머지 설명은 **peshare.com 정식판**에서 이어집니다.

수능 기출 문장

[41] In one sense, every character you create will be yourself.

setting

#490 빈도 2 설명 잠금

단어 설명 (뜻/사용법)

샘플북은 단어 설명을 10개까지만 제공합니다.
나머지 설명은 **peshare.com 정식판**에서 이어집니다.

수능 기출 문장

[31] By giving Apocalypse Now a setting that was contemporary at the time of its release, audiences were able to experience and identify with its themes more easily than they would have if the film had been _____.

[31] The setting, time period, dialogue and other incidental details are changed but the fundamental narrative and themes of Apocalypse Now are the same as those of Heart of Darkness.

shape

#491 빈도 2 설명 잠금

단어 설명 (뜻/사용법)

샘플북은 단어 설명을 10개까지만 제공합니다.
나머지 설명은 **peshare.com 정식판**에서 이어집니다.

수능 기출 문장

[22] For example, subjects who were presented with different shapes of pasta showed increased hedonic ratings and increased energy consumption relative to subjects eating only a single shape of pasta.

since

#492 빈도 2 설명 잠금

단어 설명 (뜻/사용법)

샘플북은 단어 설명을 10개까지만 제공합니다.
나머지 설명은 **peshare.com 정식판**에서 이어집니다.

수능 기출 문장

[30] About fifteen months later, he was surprised to receive yet another letter from Cassady, especially since he hadn't thanked ⑤ him for his original advice.

[43] You have known each other since birth.

site

#493 빈도 2 설명 잠금

단어 설명 (뜻/사용법)

샘플북은 단어 설명을 10개까지만 제공합니다.
나머지 설명은 **peshare.com 정식판**에서 이어집니다.

수능 기출 문장

[23] Therefore, the extended copyright protection frustrates new creative endeavors such as including poetry and song lyrics on Internet sites.

[29] Then, to interpret those finds, they had to ④ learn Russian, Bulgarian, and Romanian, without which they would never have learned the true nature of the site.

soccer

#494 빈도 2 설명 잠금

단어 설명 (뜻/사용법)

샘플북은 단어 설명을 10개까지만 제공합니다.
나머지 설명은 **peshare.com 정식판**에서 이어집니다.

수능 기출 문장

[41] You can still, of course, incorporate aspects of yourself: your love of Beethoven, your quick temper, your soccer injuries.

social

#495 빈도 2 설명 잠금

단어 설명 (뜻/사용법)

샘플북은 단어 설명을 10개까지만 제공합니다.
나머지 설명은 **peshare.com 정식판**에서 이어집니다.

수능 기출 문장

[37] Disease, as a sanction against social misbehavior, becomes one of the most important pillars of order in such societies.

[40] Facilitating the voluntary construction of highly homogeneous social networks of scientific communication therefore allows individuals to filter the potentially overwhelming flow of information.

society

#496 빈도 2 설명 잠금

단어 설명 (뜻/사용법)

샘플북은 단어 설명을 10개까지만 제공합니다.
나머지 설명은 **peshare.com 정식판**에서 이어집니다.

수능 기출 문장

[37] Disease, as a sanction against social misbehavior, becomes one of the most important pillars of order in such societies.

[37] It takes over, in many cases, the role played by policemen, judges, and priests in modern society.

something

#497 빈도 2 설명 잠금

단어 설명 (뜻/사용법)

샘플북은 단어 설명을 10개까지만 제공합니다.
나머지 설명은 **peshare.com 정식판**에서 이어집니다.

수능 기출 문장

[18] The program would be a great opportunity for our students to have fun and experience something new.

[32] When we try to recall something from a category that includes as many instances as “lunch” or “wine,” many memories compete for our attention.

specialized

#498 빈도 2 설명 잠금

단어 설명 (뜻/사용법)

샘플북은 단어 설명을 10개까지만 제공합니다.
나머지 설명은 **peshare.com 정식판**에서 이어집니다.

수능 기출 문장

[36] Professional or trade magazines are specialized magazines and are often published by professional associations.

[40] * homogeneous: 동종의 ** emulate: 따라 하다 Focusing on on-line interaction with people who are engaged in the same specialized area can _____ potential sources of information and thus make it less probable for _____ findings to happen.

[40] If physicists, for example, were to concentrate on exchanging email and electronic preprints with other physicists around the world working in the same specialized subject area, they would likely devote less time, and be less receptive to new ways of looking at the world.

species

#499 빈도 2 설명 잠금

단어 설명 (뜻/사용법)

샘플북은 단어 설명을 10개까지만 제공합니다.
나머지 설명은 **peshare.com 정식판**에서 이어집니다.

수능 기출 문장

[34] As we invent more species of AI, we will be forced to surrender more of what is supposedly unique about humans.

[39] (⑤) Fish advisories have been issued for many lakes in the United States; these recommend limits on the number of times per month particular species of fish should be consumed.

spend

#500 빈도 2 설명 잠금

단어 설명 (뜻/사용법)

샘플북은 단어 설명을 10개까지만 제공합니다.
나머지 설명은 **peshare.com 정식판**에서 이어집니다.

수능 기출 문장

[34] We'll spend the next three decades — indeed, perhaps the next century — in a permanent identity crisis, continually asking ourselves what humans are good for.

[40] Time spent on on-line interaction with members of one's own, preselected community leaves less time available for actual encounters with a wide variety of people.

standard

#501 빈도 2 설명 잠금

단어 설명 (뜻/사용법)

샘플북은 단어 설명을 10개까지만 제공합니다.
나머지 설명은 **peshare.com 정식판**에서 이어집니다.

수능 기출 문장

[23] The duration of copyright protection has increased steadily over the years; the life-plus-70-years standard was set by the Copyright Term Extension Act of 1998, which increased the 50-year limit established by the 1976 Copyright Act.

[39] (④) Strictly controlled emission standards for such sources are needed to minimize this problem.

step

#502 빈도 2 설명 잠금

단어 설명 (뜻/사용법)

샘플북은 단어 설명을 10개까지만 제공합니다.
나머지 설명은 **peshare.com 정식판**에서 이어집니다.

수능 기출 문장

[20] To become a better leader, you have to step out of your comfort zone.

[34] Each step of surrender — we are not the only mind that can play chess, fly a plane, make music, or invent a mathematical law — will be painful and sad.

Stones

#503 빈도 2 설명 잠금

단어 설명 (뜻/사용법)

샘플북은 단어 설명을 10개까지만 제공합니다.
나머지 설명은 **peshare.com 정식판**에서 이어집니다.

수능 기출 문장

[25] He was given unrivaled access to rock's biggest artists, including the Rolling Stones, Bob Dylan, and Ray Charles.

[25] He was the only photographer granted backstage access for the Beatles' final full concert and also shot the Rolling Stones on their historic 1972 tour.

substantial

#504 빈도 2 설명 잠금

단어 설명 (뜻/사용법)

샘플북은 단어 설명을 10개까지만 제공합니다.
나머지 설명은 **peshare.com 정식판**에서 이어집니다.

수능 기출 문장

[28] If the evidence indicates that the charity is really helping others, they make a substantial donation.

[28] Psychologists who study giving behavior ① have noticed that some people give substantial amounts to one or two charities, while others give small amounts to many charities.

sufficient

#505 빈도 2 설명 잠금

단어 설명 (뜻/사용법)

샘플북은 단어 설명을 10개까지만 제공합니다.
나머지 설명은 **peshare.com 정식판**에서 이어집니다.

수능 기출 문장

[22] Small changes in the sensory properties of foods are sufficient to increase food intake.

[33] The result is that a staple crop, such as maize, is not being produced in a sufficient amount.

surprise

#506 빈도 2 설명 잠금

단어 설명 (뜻/사용법)

샘플북은 단어 설명을 10개까지만 제공합니다.
나머지 설명은 **peshare.com 정식판**에서 이어집니다.

수능 기출 문장

[30] Much to ② his surprise, he heard back from Cassady within a few weeks in the form of a handwritten letter.

[43] Dave cleared his throat and replied with surprise, “Actually, I’ve just registered my name, too!”

surrender

#507 빈도 2 설명 잠금

단어 설명 (뜻/사용법)

샘플북은 단어 설명을 10개까지만 제공합니다.
나머지 설명은 **peshare.com 정식판**에서 이어집니다.

수능 기출 문장

[34] As we invent more species of AI, we will be forced to surrender more of what is supposedly unique about humans.

[34] Each step of surrender — we are not the only mind that can play chess, fly a plane, make music, or invent a mathematical law — will be painful and sad.

temper

#508 빈도 2 설명 잠금

단어 설명 (뜻/사용법)

샘플북은 단어 설명을 10개까지만 제공합니다.
나머지 설명은 **peshare.com 정식판**에서 이어집니다.

수능 기출 문장

[41] You can still, of course, incorporate aspects of yourself: your love of Beethoven, your quick temper, your soccer injuries.

tend

#509 빈도 2 설명 잠금

단어 설명 (뜻/사용법)

샘플북은 단어 설명을 10개까지만 제공합니다.
나머지 설명은 **peshare.com 정식판**에서 이어집니다.

수능 기출 문장

[22] As a result of sensory-specific satiety, when people consume a variety of foods, they tend to overeat.

[38] (②) Both humans and rats dislike bitter and sour foods, which tend to contain toxins.

Term

#510 빈도 2 설명 잠금

단어 설명 (뜻/사용법)

샘플북은 단어 설명을 10개까지만 제공합니다.
나머지 설명은 **peshare.com 정식판**에서 이어집니다.

수능 기출 문장

[23] The duration of copyright protection has increased steadily over the years; the life-plus-70-years standard was set by the Copyright Term Extension Act of 1998, which increased the 50-year limit established by the 1976 Copyright Act.

[35] ⑤ Hence, raising awareness of children from a very early age about the particular characteristics of SNS and the potential long-term impact of a seemingly trivial act is crucial.

theme

#511 빈도 2 설명 잠금

단어 설명 (뜻/사용법)

샘플북은 단어 설명을 10개까지만 제공합니다.
나머지 설명은 **peshare.com 정식판**에서 이어집니다.

수능 기출 문장

[31] By giving Apocalypse Now a setting that was contemporary at the time of its release, audiences were able to experience and identify with its themes more easily than they would have if the film had been _____.

[31] The setting, time period, dialogue and other incidental details are changed but the fundamental narrative and themes of Apocalypse Now are the same as those of Heart of Darkness.

though

#512 빈도 2 설명 잠금

단어 설명 (뜻/사용법)

샘플북은 단어 설명을 10개까지만 제공합니다.
나머지 설명은 **peshare.com 정식판**에서 이어집니다.

수능 기출 문장

[41] That scene in which your octogenarian feels humiliated will draw on your experience of humiliation in the eighth grade, even though the circumstances are totally different and you're not even consciously thinking about your middle-school years.

through

#513 빈도 2 설명 잠금

단어 설명 (뜻/사용법)

샘플북은 단어 설명을 10개까지만 제공합니다.
나머지 설명은 **peshare.com 정식판**에서 이어집니다.

수능 기출 문장

[40] In this regard, even a journey through the stacks of a real library can be more fruitful than a trip through today's distributed virtual archives, because it seems difficult to use the available "search engines" to emulate efficiently the mixture of predictable and surprising discoveries that typically result from a physical shelf-search of an extensive library collection.

totally

#514 빈도 2 설명 잠금

단어 설명 (뜻/사용법)

샘플북은 단어 설명을 10개까지만 제공합니다.
나머지 설명은 **peshare.com 정식판**에서 이어집니다.

수능 기출 문장

[41] That scene in which your octogenarian feels humiliated will draw on your experience of humiliation in the eighth grade, even though the circumstances are totally different and you're not even consciously thinking about your middle-school years.

typically

#515 빈도 2 설명 잠금

단어 설명 (뜻/사용법)

샘플북은 단어 설명을 10개까지만 제공합니다.
나머지 설명은 **peshare.com 정식판**에서 이어집니다.

수능 기출 문장

[36] However, single-copy sales are important: they bring in more revenue per magazine, because subscription prices are typically at least 50 percent less than the price of buying single issues.

[40] In this regard, even a journey through the stacks of a real library can be more fruitful than a trip through today's distributed virtual archives, because it seems difficult to use the available "search engines" to emulate efficiently the mixture of predictable and surprising discoveries that typically result from a physical shelf-search of an extensive library collection.

until

#516 빈도 2 설명 잠금

단어 설명 (뜻/사용법)

샘플북은 단어 설명을 10개까지만 제공합니다.
나머지 설명은 **peshare.com 정식판**에서 이어집니다.

수능 기출 문장

[25] He was passionate about his work up until the end.

[43] It wasn't until later that evening, on the way home, that Dave said apologetically, "I'm so sorry, Steve!

up

#517 빈도 2 설명 잠금

단어 설명 (뜻/사용법)

샘플북은 단어 설명을 10개까지만 제공합니다.
나머지 설명은 **peshare.com 정식판**에서 이어집니다.

수능 기출 문장

[25] He was passionate about his work up until the end.

[43] On his way to the classroom, Steve's teacher came up to him to ask if he wanted to run for student president.

valuable

#518 빈도 2 설명 잠금

단어 설명 (뜻/사용법)

샘플북은 단어 설명을 10개까지만 제공합니다.
나머지 설명은 **peshare.com 정식판**에서 이어집니다.

수능 기출 문장

[29] But archaeologists are not asked to cooperate with tomb robbers, who also have valuable historical artifacts.

[29] Some prominent journalists say that archaeologists should work with treasure hunters because treasure hunters have accumulated valuable historical artifacts that can reveal much about the past.

value

#519 빈도 2 설명 잠금

단어 설명 (뜻/사용법)

샘플북은 단어 설명을 10개까지만 제공합니다.
나머지 설명은 **peshare.com 정식판**에서 이어집니다.

수능 기출 문장

[35] In the context of SNS, media literacy has been argued to be especially important "in order to make the users aware of their rights when using SNS tools, and also help them acquire or reinforce human rights values and develop the behaviour necessary to respect other people's rights and freedoms".

[38] A study of food preferences among the Hadza hunter-gatherers of Tanzania found that honey was the most highly preferred food item, an item that has the highest caloric value.

vast

#520 빈도 2 설명 잠금

단어 설명 (뜻/사용법)

샘플북은 단어 설명을 10개까지만 제공합니다.
나머지 설명은 **peshare.com 정식판**에서 이어집니다.

수능 기출 문장

[33] Indeed, this vast majority _____ because of larger global causes.

[33] The typical scenario in the less developed world is one in which a very few commercial agriculturalists are technologically advanced while the vast majority are incapable of competing.

victorian

#521 빈도 2 설명 잠금

단어 설명 (뜻/사용법)

샘플북은 단어 설명을 10개까지만 제공합니다.
나머지 설명은 **peshare.com 정식판**에서 이어집니다.

수능 기출 문장

[41] Charles Dickens used his desperate experience as a child laborer in Victorian England to write David Copperfield.

Vietnam

#522 빈도 2 설명 잠금

단어 설명 (뜻/사용법)

샘플북은 단어 설명을 10개까지만 제공합니다.
나머지 설명은 **peshare.com 정식판**에서 이어집니다.

수능 기출 문장

[31] Unlike the original novel, Apocalypse Now is set in Vietnam and Cambodia during the Vietnam War.

wait

#523 빈도 2 설명 잠금

단어 설명 (뜻/사용법)

샘플북은 단어 설명을 10개까지만 제공합니다.
나머지 설명은 **peshare.com 정식판**에서 이어집니다.

수능 기출 문장

[29] Could a “commercial archaeologist” have ⑤ waited more than a decade or so before selling the finds?

[43] As Steve arrived home, his dad was proudly waiting for him and said, “Congratulations on the win!

well

#524 빈도 2 설명 잠금

단어 설명 (뜻/사용법)

샘플북은 단어 설명을 10개까지만 제공합니다.
나머지 설명은 **peshare.com 정식판**에서 이어집니다.

수능 기출 문장

[35] ② This relates to a basic principle that children are taught in the offline world as well : ‘do not do to others what you would not want others to do to you’.

[43] He continued sharply, “ Well , best of luck!

while

#525 빈도 2 설명 잠금

단어 설명 (뜻/사용법)

샘플북은 단어 설명을 10개까지만 제공합니다.
나머지 설명은 **peshare.com 정식판**에서 이어집니다.

수능 기출 문장

[28] Psychologists who study giving behavior ① have noticed that some people give substantial amounts to one or two charities, while others give small amounts to many charities.

[33] The typical scenario in the less developed world is one in which a very few commercial agriculturalists are technologically advanced while the vast majority are incapable of competing.

whole

#526 빈도 2 설명 잠금

단어 설명 (뜻/사용법)

샘플북은 단어 설명을 10개까지만 제공합니다.
나머지 설명은 **peshare.com 정식판**에서 이어집니다.

수능 기출 문장

[19] A whole new world came into sight.

[37] Disease, action that might produce disease, and recovery from disease are, therefore, of vital concern to the whole primitive community.

whom

#527 빈도 2 설명 잠금

단어 설명 (뜻/사용법)

샘플북은 단어 설명을 10개까지만 제공합니다.
나머지 설명은 **peshare.com 정식판**에서 이어집니다.

수능 기출 문장

[32] It's not so much that your memory of last week's lunch has disappeared; if provided with the right cue, like where you ate it, or whom you ate it with, you would likely recall what had been on your plate.

[37] Sometimes they may not strike the guilty person himself, but rather one of his relatives or tribesmen, to whom responsibility is extended.

wine

#528 빈도 2 설명 잠금

단어 설명 (뜻/사용법)

샘플북은 단어 설명을 10개까지만 제공합니다.
나머지 설명은 **peshare.com 정식판**에서 이어집니다.

수능 기출 문장

[32] But a wine that talks: That's unique.

[32] When we try to recall something from a category that includes as many instances as "lunch" or "wine," many memories compete for our attention.

without

#529 빈도 2 설명 잠금

단어 설명 (뜻/사용법)

샘플북은 단어 설명을 10개까지만 제공합니다.
나머지 설명은 **peshare.com 정식판**에서 이어집니다.

수능 기출 문장

[29] Then, to interpret those finds, they had to ④ learn Russian, Bulgarian, and Romanian, without which they would never have learned the true nature of the site.

[32] It's a memory without rivals.

yesterday

#530 빈도 2 설명 잠금

단어 설명 (뜻/사용법)

샘플북은 단어 설명을 10개까지만 제공합니다.
나머지 설명은 **peshare.com 정식판**에서 이어집니다.

수능 기출 문장

[32] And what about the day before yesterday?

[32] Yesterday?

above

#531 빈도 1 설명 잠금

단어 설명 (뜻/사용법)

샘플북은 단어 설명을 10개까지만 제공합니다.
나머지 설명은 **peshare.com 정식판**에서 이어집니다.

수능 기출 문장

[24] The above graph shows the sales of four types of ethical produce in the UK in 2010 and 2015.

abundance

#532 빈도 1 설명 잠금

단어 설명 (뜻/사용법)

샘플북은 단어 설명을 10개까지만 제공합니다.
나머지 설명은 **peshare.com 정식판**에서 이어집니다.

수능 기출 문장

[34] In the grandest irony of all, the greatest benefit of an everyday, utilitarian AI will not be increased productivity or an economics of abundance or a new way of doing science — although all those will happen.

acquire

#533 빈도 1 설명 잠금

단어 설명 (뜻/사용법)

샘플북은 단어 설명을 10개까지만 제공합니다.
나머지 설명은 **peshare.com 정식판**에서 이어집니다.

수능 기출 문장

[35] In the context of SNS, media literacy has been argued to be especially important "in order to make the users aware of their rights when using SNS tools, and also help them acquire or reinforce human rights values and develop the behaviour necessary to respect other people's rights and freedoms".

actively

#534 빈도 1 설명 잠금

단어 설명 (뜻/사용법)

샘플북은 단어 설명을 10개까지만 제공합니다.
나머지 설명은 **peshare.com 정식판**에서 이어집니다.

수능 기출 문장

[33] As an example, in Kenya, farmers are actively encouraged to grow export crops such as tea and coffee at the expense of basic food production.

activity

#535 빈도 1 설명 잠금

단어 설명 (뜻/사용법)

샘플북은 단어 설명을 10개까지만 제공합니다.
나머지 설명은 **peshare.com 정식판**에서 이어집니다.

수능 기출 문장

[35] ③ Children's SNS activities should be encouraged when we help them accumulate knowledge.

actually

#536 빈도 1 설명 잠금

단어 설명 (뜻/사용법)

샘플북은 단어 설명을 10개까지만 제공합니다.
나머지 설명은 **peshare.com 정식판**에서 이어집니다.

수능 기출 문장

[43] Dave cleared his throat and replied with surprise, “Actually, I’ve just registered my name, too!”

ad

#537 빈도 1 설명 잠금

단어 설명 (뜻/사용법)

샘플북은 단어 설명을 10개까지만 제공합니다.
나머지 설명은 **peshare.com 정식판**에서 이어집니다.

수능 기출 문장

[29] On the contrary, archaeologists and assistants from the INA (Institute of Nautical Archaeology) needed more than a decade of year-round conservation before they could even ③ catalog all the finds from an eleventh-century AD wreck they had excavated.

adaptation

#538 빈도 1 설명 잠금

단어 설명 (뜻/사용법)

샘플북은 단어 설명을 10개까지만 제공합니다.
나머지 설명은 **peshare.com 정식판**에서 이어집니다.

수능 기출 문장

[31] The film is an adaptation of Joseph Conrad's novel Heart of Darkness, which is set in the African Congo at the end of the 19th century.

adaptive

#539 빈도 1 설명 잠금

단어 설명 (뜻/사용법)

샘플북은 단어 설명을 10개까지만 제공합니다.
나머지 설명은 **peshare.com 정식판**에서 이어집니다.

수능 기출 문장

[38] (⑤) These appear to be specific evolved mechanisms, designed to deal with the adaptive problem of food selection, and coordinate consumption patterns with physical needs.

adaptively

#540 빈도 1 설명 잠금

단어 설명 (뜻/사용법)

샘플북은 단어 설명을 10개까지만 제공합니다.
나머지 설명은 **peshare.com 정식판**에서 이어집니다.

수능 기출 문장

[38] (③) They also adaptively adjust their eating behavior in response to deficits in water, calories, and salt.

addition

#541 빈도 1 설명 잠금

단어 설명 (뜻/사용법)

샘플북은 단어 설명을 10개까지만 제공합니다.
나머지 설명은 **peshare.com 정식판**에서 이어집니다.

수능 기출 문장

[23] In addition to protecting the rights of authors so as to encourage the publication of new creative works, copyright is also supposed to place reasonable time limits on those rights so that outdated works may be incorporated into new creative efforts.

adjust

#542 빈도 1 설명 잠금

단어 설명 (뜻/사용법)

샘플북은 단어 설명을 10개까지만 제공합니다.
나머지 설명은 **peshare.com 정식판**에서 이어집니다.

수능 기출 문장

[38] (③) They also adaptively adjust their eating behavior in response to deficits in water, calories, and salt.

adventure

#543 빈도 1 설명 잠금

단어 설명 (뜻/사용법)

샘플북은 단어 설명을 10개까지만 제공합니다.
나머지 설명은 **peshare.com 정식판**에서 이어집니다.

수능 기출 문장

[19] “What a wonderful adventure!”

advertisement

#544 빈도 1 설명 잠금

단어 설명 (뜻/사용법)

샘플북은 단어 설명을 10개까지만 제공합니다.
나머지 설명은 **peshare.com 정식판**에서 이어집니다.

수능 기출 문장

[36] For example, the Columbia Journalism Review is marketed toward professional journalists and its few advertisements are news organizations, book publishers, and others.

advise

#545 빈도 1 설명 잠금

단어 설명 (뜻/사용법)

샘플북은 단어 설명을 10개까지만 제공합니다.
나머지 설명은 **peshare.com 정식판**에서 이어집니다.

수능 기출 문장

[30] The letter advised Adams not to be discouraged if he received early rejections.

advisory

#546 빈도 1 설명 잠금

단어 설명 (뜻/사용법)

샘플북은 단어 설명을 10개까지만 제공합니다.
나머지 설명은 **peshare.com 정식판**에서 이어집니다.

수능 기출 문장

[39] (⑤) Fish advisories have been issued for many lakes in the United States; these recommend limits on the number of times per month particular species of fish should be consumed.

affect

#547 빈도 1 설명 잠금

단어 설명 (뜻/사용법)

샘플북은 단어 설명을 10개까지만 제공합니다.
나머지 설명은 **peshare.com 정식판**에서 이어집니다.

수능 기출 문장

[33] The essential argument here is that the capitalist mode of production is affecting peasant production in the less developed world in such a way as to limit the production of staple foods, thus causing a food problem.

African

#548 빈도 1 설명 잠금

단어 설명 (뜻/사용법)

샘플북은 단어 설명을 10개까지만 제공합니다.
나머지 설명은 **peshare.com 정식판**에서 이어집니다.

수능 기출 문장

[31] The film is an adaptation of Joseph Conrad's novel Heart of Darkness, which is set in the African Congo at the end of the 19th century.

against

#549 빈도 1 설명 잠금

단어 설명 (뜻/사용법)

샘플북은 단어 설명을 10개까지만 제공합니다.
나머지 설명은 **peshare.com 정식판**에서 이어집니다.

수능 기출 문장

[37] Disease, as a sanction against social misbehavior, becomes one of the most important pillars of order in such societies.

age

#550 빈도 1 설명 잠금

단어 설명 (뜻/사용법)

샘플북은 단어 설명을 10개까지만 제공합니다.
나머지 설명은 **peshare.com 정식판**에서 이어집니다.

수능 기출 문장

[35] ⑤ Hence, raising awareness of children from a very early age about the particular characteristics of SNS and the potential long-term impact of a seemingly trivial act is crucial.

ago

#551 빈도 1 설명 잠금

단어 설명 (뜻/사용법)

샘플북은 단어 설명을 10개까지만 제공합니다.
나머지 설명은 **peshare.com 정식판**에서 이어집니다.

수능 기출 문장

[32] What about a week ago?

agriculturalist

#552 빈도 1 설명 잠금

단어 설명 (뜻/사용법)

샘플북은 단어 설명을 10개까지만 제공합니다.
나머지 설명은 **peshare.com 정식판**에서 이어집니다.

수능 기출 문장

[33] The typical scenario in the less developed world is one in which a very few commercial agriculturalists are technologically advanced while the vast majority are incapable of competing.

air

#553 빈도 1 설명 잠금

단어 설명 (뜻/사용법)

샘플북은 단어 설명을 10개까지만 제공합니다.
나머지 설명은 **peshare.com 정식판**에서 이어집니다.

수능 기출 문장

[43] Dave walked quickly away and from that moment on, there was an uncomfortable air of tension between the two friends.

airborne

#554 빈도 1 설명 잠금

단어 설명 (뜻/사용법)

샘플북은 단어 설명을 10개까지만 제공합니다.
나머지 설명은 **peshare.com 정식판**에서 이어집니다.

수능 기출 문장

[39] It is postulated that such contamination may result from airborne transport from remote power plants or municipal incinerators.

album

#555 빈도 1 설명 잠금

단어 설명 (뜻/사용법)

샘플북은 단어 설명을 10개까지만 제공합니다.
나머지 설명은 **peshare.com 정식판**에서 이어집니다.

수능 기출 문장

[25] Over a 50-year career, the photographs he took appeared on more than 500 album covers.

alert

#556 빈도 1 설명 잠금

단어 설명 (뜻/사용법)

샘플북은 단어 설명을 10개까지만 제공합니다.
나머지 설명은 **peshare.com 정식판**에서 이어집니다.

수능 기출 문장

[39] An incident in Japan in the 1950s alerted the world to the potential problems of organic mercury in fish.

Alliance

#557 빈도 1 설명 잠금

단어 설명 (뜻/사용법)

샘플북은 단어 설명을 10개까지만 제공합니다.
나머지 설명은 **peshare.com 정식판**에서 이어집니다.

수능 기출 문장

[24] ③ Among the four types of ethical produce, Rainforest Alliance recorded the second highest sales in 2010 and recorded the highest sales in 2015.

allow

#558 빈도 1 설명 잠금

단어 설명 (뜻/사용법)

샘플북은 단어 설명을 10개까지만 제공합니다.
나머지 설명은 **peshare.com 정식판**에서 이어집니다.

수능 기출 문장

[40] Facilitating the voluntary construction of highly homogeneous social networks of scientific communication therefore allows individuals to filter the potentially overwhelming flow of information.

alongside

#559 빈도 1 설명 잠금

단어 설명 (뜻/사용법)

샘플북은 단어 설명을 10개까지만 제공합니다.
나머지 설명은 **peshare.com 정식판**에서 이어집니다.

수능 기출 문장

[19] The mangrove forest alongside the canal thrilled me as we entered its cool shade.

alternative

#560 빈도 1 설명 잠금

단어 설명 (뜻/사용법)

샘플북은 단어 설명을 10개까지만 제공합니다.
나머지 설명은 **peshare.com 정식판**에서 이어집니다.

수능 기출 문장

[24] ⑤ In both 2010 and 2015, the sales of Vegetarian meat alternatives were the lowest among the four types of ethical produce.

although

#561 빈도 1 설명 잠금

단어 설명 (뜻/사용법)

샘플북은 단어 설명을 10개까지만 제공합니다.
나머지 설명은 **peshare.com 정식판**에서 이어집니다.

수능 기출 문장

[34] In the grandest irony of all, the greatest benefit of an everyday, utilitarian AI will not be increased productivity or an economics of abundance or a new way of doing science — although all those will happen.

answer

#562 빈도 1 설명 잠금

단어 설명 (뜻/사용법)

샘플북은 단어 설명을 10개까지만 제공합니다.
나머지 설명은 **peshare.com 정식판**에서 이어집니다.

수능 기출 문장

[43] Steve thought for a moment and answered, “Sure, it’ll be a great experience.”

anyone

#563 빈도 1 설명 잠금

단어 설명 (뜻/사용법)

샘플북은 단어 설명을 10개까지만 제공합니다.
나머지 설명은 **peshare.com 정식판**에서 이어집니다.

수능 기출 문장

[22] The recovery of appetite or the motivation to eat is apparent to anyone who has consumed a large meal and is quite full, and does not require additional energy or nutrients to meet their daily needs, but decides to consume additional calories after seeing the dessert cart.

anything

#564 빈도 1 설명 잠금

단어 설명 (뜻/사용법)

샘플북은 단어 설명을 10개까지만 제공합니다.
나머지 설명은 **peshare.com 정식판**에서 이어집니다.

수능 기출 문장

[34] If we aren't unique toolmakers, or artists, or moral ethicists, then what, if anything, makes us special?

apart

#565 빈도 1 설명 잠금

단어 설명 (뜻/사용법)

샘플북은 단어 설명을 10개까지만 제공합니다.
나머지 설명은 **peshare.com 정식판**에서 이어집니다.

수능 기출 문장

[34] Over the past 60 years, as mechanical processes have replicated behaviors and talents we thought were unique to humans, we've had to change our minds about what sets us apart.

apologetically

#566 빈도 1 설명 잠금

단어 설명 (뜻/사용법)

샘플북은 단어 설명을 10개까지만 제공합니다.
나머지 설명은 **peshare.com 정식판**에서 이어집니다.

수능 기출 문장

[43] It wasn't until later that evening, on the way home, that Dave said apologetically, "I'm so sorry, Steve!

apologize

#567 빈도 1 설명 잠금

단어 설명 (뜻/사용법)

샘플북은 단어 설명을 10개까지만 제공합니다.
나머지 설명은 **peshare.com 정식판**에서 이어집니다.

수능 기출 문장

[43] Looking at Steve, Dave felt the need to apologize to him later that day.

apparent

#568 빈도 1 설명 잠금

단어 설명 (뜻/사용법)

샘플북은 단어 설명을 10개까지만 제공합니다.
나머지 설명은 **peshare.com 정식판**에서 이어집니다.

수능 기출 문장

[22] The recovery of appetite or the motivation to eat is apparent to anyone who has consumed a large meal and is quite full, and does not require additional energy or nutrients to meet their daily needs, but decides to consume additional calories after seeing the dessert cart.

archive

#569 빈도 1 설명 잠금

단어 설명 (뜻/사용법)

샘플북은 단어 설명을 10개까지만 제공합니다.
나머지 설명은 **peshare.com 정식판**에서 이어집니다.

수능 기출 문장

[40] In this regard, even a journey through the stacks of a real library can be more fruitful than a trip through today's distributed virtual archives, because it seems difficult to use the available "search engines" to emulate efficiently the mixture of predictable and surprising discoveries that typically result from a physical shelf-search of an extensive library collection.

argue

#570 빈도 1 설명 잠금

단어 설명 (뜻/사용법)

샘플북은 단어 설명을 10개까지만 제공합니다.
나머지 설명은 **peshare.com 정식판**에서 이어집니다.

수능 기출 문장

[35] In the context of SNS, media literacy has been argued to be especially important "in order to make the users aware of their rights when using SNS tools, and also help them acquire or reinforce human rights values and develop the behaviour necessary to respect other people's rights and freedoms".

argument

#571 빈도 1 설명 잠금

단어 설명 (뜻/사용법)

샘플북은 단어 설명을 10개까지만 제공합니다.
나머지 설명은 **peshare.com 정식판**에서 이어집니다.

수능 기출 문장

[33] The essential argument here is that the capitalist mode of production is affecting peasant production in the less developed world in such a way as to limit the production of staple foods, thus causing a food problem.

arrival

#572 빈도 1 설명 잠금

단어 설명 (뜻/사용법)

샘플북은 단어 설명을 10개까지만 제공합니다.
나머지 설명은 **peshare.com 정식판**에서 이어집니다.

수능 기출 문장

[34] The greatest benefit of the arrival of artificial intelligence is that _____.

arrive

#573 빈도 1 설명 잠금

단어 설명 (뜻/사용법)

샘플북은 단어 설명을 10개까지만 제공합니다.
나머지 설명은 **peshare.com 정식판**에서 이어집니다.

수능 기출 문장

[43] As Steve arrived home, his dad was proudly waiting for him and said, “Congratulations on the win!

artificial

#574 빈도 1 설명 잠금

단어 설명 (뜻/사용법)

샘플북은 단어 설명을 10개까지만 제공합니다.
나머지 설명은 **peshare.com 정식판**에서 이어집니다.

수능 기출 문장

[34] The greatest benefit of the arrival of artificial intelligence is that _____.

assistant

#575 빈도 1 설명 잠금

단어 설명 (뜻/사용법)

샘플북은 단어 설명을 10개까지만 제공합니다.
나머지 설명은 **peshare.com 정식판**에서 이어집니다.

수능 기출 문장

[29] On the contrary, archaeologists and assistants from the INA (Institute of Nautical Archaeology) needed more than a decade of year-round conservation before they could even ③ catalog all the finds from an eleventh-century AD wreck they had excavated.

association

#576 빈도 1 설명 잠금

단어 설명 (뜻/사용법)

샘플북은 단어 설명을 10개까지만 제공합니다.
나머지 설명은 **peshare.com 정식판**에서 이어집니다.

수능 기출 문장

[36] Professional or trade magazines are specialized magazines and are often published by professional associations.

atmosphere

#577 빈도 1 설명 잠금

단어 설명 (뜻/사용법)

샘플북은 단어 설명을 10개까지만 제공합니다.
나머지 설명은 **peshare.com 정식판**에서 이어집니다.

수능 기출 문장

[43] Noticing the bad atmosphere, Dave's dad said, "You know, only one of you can win.

attention

#578 빈도 1 설명 잠금

단어 설명 (뜻/사용법)

샘플북은 단어 설명을 10개까지만 제공합니다.
나머지 설명은 **peshare.com 정식판**에서 이어집니다.

수능 기출 문장

[32] When we try to recall something from a category that includes as many instances as “lunch” or “wine,” many memories compete for our attention.

attribute

#579 빈도 1 설명 잠금

단어 설명 (뜻/사용법)

샘플북은 단어 설명을 10개까지만 제공합니다.
나머지 설명은 **peshare.com 정식판**에서 이어집니다.

수능 기출 문장

[37] When he contracts influenza, he never attributes this event to his behavior toward the tax collector or his mother-in-law.

audience

#580 빈도 1 설명 잠금

단어 설명 (뜻/사용법)

샘플북은 단어 설명을 10개까지만 제공합니다.
나머지 설명은 **peshare.com 정식판**에서 이어집니다.

수능 기출 문장

[31] By giving Apocalypse Now a setting that was contemporary at the time of its release, audiences were able to experience and identify with its themes more easily than they would have if the film had been _____.

Award

#581 빈도 1 설명 잠금

단어 설명 (뜻/사용법)

샘플북은 단어 설명을 10개까지만 제공합니다.
나머지 설명은 **peshare.com 정식판**에서 이어집니다.

수능 기출 문장

[25] He holds the distinction of being the first and only photographer to be presented with the Grammy Trustees Award.

aware

#582 빈도 1 설명 잠금

단어 설명 (뜻/사용법)

샘플북은 단어 설명을 10개까지만 제공합니다.
나머지 설명은 **peshare.com 정식판**에서 이어집니다.

수능 기출 문장

[35] In the context of SNS, media literacy has been argued to be especially important "in order to make the users aware of their rights when using SNS tools, and also help them acquire or reinforce human rights values and develop the behaviour necessary to respect other people's rights and freedoms".

awareness

#583 빈도 1 설명 잠금

단어 설명 (뜻/사용법)

샘플북은 단어 설명을 10개까지만 제공합니다.
나머지 설명은 **peshare.com 정식판**에서 이어집니다.

수능 기출 문장

[35] ⑤ Hence, raising awareness of children from a very early age about the particular characteristics of SNS and the potential long-term impact of a seemingly trivial act is crucial.

backstage

#584 빈도 1 설명 잠금

단어 설명 (뜻/사용법)

샘플북은 단어 설명을 10개까지만 제공합니다.
나머지 설명은 **peshare.com 정식판**에서 이어집니다.

수능 기출 문장

[25] He was the only photographer granted backstage access for the Beatles' final full concert and also shot the Rolling Stones on their historic 1972 tour.

bad

#585 빈도 1 설명 잠금

단어 설명 (뜻/사용법)

샘플북은 단어 설명을 10개까지만 제공합니다.
나머지 설명은 **peshare.com 정식판**에서 이어집니다.

수능 기출 문장

[43] Noticing the bad atmosphere, Dave's dad said, "You know, only one of you can win.

battle

#586 빈도 1 설명 잠금

단어 설명 (뜻/사용법)

샘플북은 단어 설명을 10개까지만 제공합니다.
나머지 설명은 **peshare.com 정식판**에서 이어집니다.

수능 기출 문장

[43] His dad laughed, “Sounds like you won two battles today!”

Beatles

#587 빈도 1 설명 잠금

단어 설명 (뜻/사용법)

샘플북은 단어 설명을 10개까지만 제공합니다.
나머지 설명은 **peshare.com 정식판**에서 이어집니다.

수능 기출 문장

[25] He was the only photographer granted backstage access for the Beatles' final full concert and also shot the Rolling Stones on their historic 1972 tour.

beautiful

#588 빈도 1 설명 잠금

단어 설명 (뜻/사용법)

샘플북은 단어 설명을 10개까지만 제공합니다.
나머지 설명은 **peshare.com 정식판**에서 이어집니다.

수능 기출 문장

[19] I was fascinated by the beautiful leaves and flowers of the mangroves.

behaviour

#589 빈도 1 설명 잠금

단어 설명 (뜻/사용법)

샘플북은 단어 설명을 10개까지만 제공합니다.
나머지 설명은 **peshare.com 정식판**에서 이어집니다.

수능 기출 문장

[35] In the context of SNS, media literacy has been argued to be especially important "in order to make the users aware of their rights when using SNS tools, and also help them acquire or reinforce human rights values and develop the behaviour necessary to respect other people's rights and freedoms".

beneficiary

#590 빈도 1 설명 잠금

단어 설명 (뜻/사용법)

샘플북은 단어 설명을 10개까지만 제공합니다.
나머지 설명은 **peshare.com 정식판**에서 이어집니다.

수능 기출 문장

[23] Supporters of such legislation like to defend these increases with tales of starving writers and their impoverished descendants, but in reality the beneficiaries are more likely to be transnational publishing companies.

bet

#591 빈도 1 설명 잠금

단어 설명 (뜻/사용법)

샘플북은 단어 설명을 10개까지만 제공합니다.
나머지 설명은 **peshare.com 정식판**에서 이어집니다.

수능 기출 문장

[32] I bet it takes a moment's effort.

better

#592 빈도 1 설명 잠금

단어 설명 (뜻/사용법)

샘플북은 단어 설명을 10개까지만 제공합니다.
나머지 설명은 **peshare.com 정식판**에서 이어집니다.

수능 기출 문장

[20] To become a better leader, you have to step out of your comfort zone.

between

#593 빈도 1 설명 잠금

단어 설명 (뜻/사용법)

샘플북은 단어 설명을 10개까지만 제공합니다.
나머지 설명은 **peshare.com 정식판**에서 이어집니다.

수능 기출 문장

[43] Dave walked quickly away and from that moment on, there was an uncomfortable air of tension between the two friends.

beyond

#594 빈도 1 설명 잠금

단어 설명 (뜻/사용법)

샘플북은 단어 설명을 10개까지만 제공합니다.
나머지 설명은 **peshare.com 정식판**에서 이어집니다.

수능 기출 문장

[20] You have to venture beyond the boundaries of your current experience and explore new territory.

big

#595 빈도 1 설명 잠금

단어 설명 (뜻/사용법)

샘플북은 단어 설명을 10개까지만 제공합니다.
나머지 설명은 **peshare.com 정식판**에서 이어집니다.

수능 기출 문장

[30] He acted again on Cassady's encouragement, but this time he stuck with it and obviously hit it big.

biggest

#596 빈도 1 설명 잠금

단어 설명 (뜻/사용법)

샘플북은 단어 설명을 10개까지만 제공합니다.
나머지 설명은 **peshare.com 정식판**에서 이어집니다.

수능 기출 문장

[25] He was given unrivaled access to rock's biggest artists, including the Rolling Stones, Bob Dylan, and Ray Charles.

bioaccumulate

#597 빈도 1 설명 잠금

단어 설명 (뜻/사용법)

샘플북은 단어 설명을 10개까지만 제공합니다.
나머지 설명은 **peshare.com 정식판**에서 이어집니다.

수능 기출 문장

[39] Mercury was being bioaccumulated in the fish tissue and severe mercury poisoning occurred in many people who consumed the fish.

biological

#598 빈도 1 설명 잠금

단어 설명 (뜻/사용법)

샘플북은 단어 설명을 10개까지만 제공합니다.
나머지 설명은 **peshare.com 정식판**에서 이어집니다.

수능 기출 문장

[37] To modern man disease is a biological phenomenon that concerns him only as an individual and has no moral implications.

bird

#599 빈도 1 설명 잠금

단어 설명 (뜻/사용법)

샘플북은 단어 설명을 10개까지만 제공합니다.
나머지 설명은 **peshare.com 정식판**에서 이어집니다.

수능 기출 문장

[19] But best of all, I was charmed by the native birds, monkeys, and lizards moving among the branches.

birth

#600 빈도 1 설명 잠금

단어 설명 (뜻/사용법)

샘플북은 단어 설명을 10개까지만 제공합니다.
나머지 설명은 **peshare.com 정식판**에서 이어집니다.

수능 기출 문장

[43] You have known each other since birth.

bitter

#601 빈도 1 설명 잠금

단어 설명 (뜻/사용법)

샘플북은 단어 설명을 10개까지만 제공합니다.
나머지 설명은 **peshare.com 정식판**에서 이어집니다.

수능 기출 문장

[38] (②) Both humans and rats dislike bitter and sour foods, which tend to contain toxins.

Bob

#602 빈도 1 설명 잠금

단어 설명 (뜻/사용법)

샘플북은 단어 설명을 10개까지만 제공합니다.
나머지 설명은 **peshare.com 정식판**에서 이어집니다.

수능 기출 문장

[25] He was given unrivaled access to rock's biggest artists, including the Rolling Stones, Bob Dylan, and Ray Charles.

bond

#603 빈도 1 설명 잠금

단어 설명 (뜻/사용법)

샘플북은 단어 설명을 10개까지만 제공합니다.
나머지 설명은 **peshare.com 정식판**에서 이어집니다.

수능 기출 문장

[25] He formed special bonds with the artists he worked with and those relationships helped him capture some of his most vivid and iconic imagery.

book

#604 빈도 1 설명 잠금

단어 설명 (뜻/사용법)

샘플북은 단어 설명을 10개까지만 제공합니다.
나머지 설명은 **peshare.com 정식판**에서 이어집니다.

수능 기출 문장

[36] For example, the Columbia Journalism Review is marketed toward professional journalists and its few advertisements are news organizations, book publishers, and others.

brain

#605 빈도 1 설명 잠금

단어 설명 (뜻/사용법)

샘플북은 단어 설명을 10개까지만 제공합니다.
나머지 설명은 **peshare.com 정식판**에서 이어집니다.

수능 기출 문장

[32] Rather, it's difficult to remember last week's lunch because your brain has filed it away with all the other lunches you've ever eaten as just another lunch.

branch

#606 빈도 1 설명 잠금

단어 설명 (뜻/사용법)

샘플북은 단어 설명을 10개까지만 제공합니다.
나머지 설명은 **peshare.com 정식판**에서 이어집니다.

수능 기출 문장

[19] But best of all, I was charmed by the native birds, monkeys, and lizards moving among the branches.

bug

#607 빈도 1 설명 잠금

단어 설명 (뜻/사용법)

샘플북은 단어 설명을 10개까지만 제공합니다.
나머지 설명은 **peshare.com 정식판**에서 이어집니다.

수능 기출 문장

[18] I have read from your notice that the East End Seaport Museum is now offering a special program, the 2017 Bug Lighthouse Experience.

bulgarian

#608 빈도 1 설명 잠금

단어 설명 (뜻/사용법)

샘플북은 단어 설명을 10개까지만 제공합니다.
나머지 설명은 **peshare.com 정식판**에서 이어집니다.

수능 기출 문장

[29] Then, to interpret those finds, they had to ④ learn Russian, Bulgarian, and Romanian, without which they would never have learned the true nature of the site.

bullying

#609 빈도 1 설명 잠금

단어 설명 (뜻/사용법)

샘플북은 단어 설명을 10개까지만 제공합니다.
나머지 설명은 **peshare.com 정식판**에서 이어집니다.

수능 기출 문장

[35] ①With regard to peer-to-peer risks such as bullying, this last element is of particular importance.

burn

#610 빈도 1 설명 잠금

단어 설명 (뜻/사용법)

샘플북은 단어 설명을 10개까지만 제공합니다.
나머지 설명은 **peshare.com 정식판**에서 이어집니다.

수능 기출 문장

[43] Steve could still see the disappointment burning in his eyes.

caloric

#611 빈도 1 설명 잠금

단어 설명 (뜻/사용법)

샘플북은 단어 설명을 10개까지만 제공합니다.
나머지 설명은 **peshare.com 정식판**에서 이어집니다.

수능 기출 문장

[38] A study of food preferences among the Hadza hunter-gatherers of Tanzania found that honey was the most highly preferred food item, an item that has the highest caloric value.

Cambodia

#612 빈도 1 설명 잠금

단어 설명 (뜻/사용법)

샘플북은 단어 설명을 10개까지만 제공합니다.
나머지 설명은 **peshare.com 정식판**에서 이어집니다.

수능 기출 문장

[31] Unlike the original novel, Apocalypse Now is set in Vietnam and Cambodia during the Vietnam War.

capitalist

#613 빈도 1 설명 잠금

단어 설명 (뜻/사용법)

샘플북은 단어 설명을 10개까지만 제공합니다.
나머지 설명은 **peshare.com 정식판**에서 이어집니다.

수능 기출 문장

[33] The essential argument here is that the capitalist mode of production is affecting peasant production in the less developed world in such a way as to limit the production of staple foods, thus causing a food problem.

capture

#614 빈도 1 설명 잠금

단어 설명 (뜻/사용법)

샘플북은 단어 설명을 10개까지만 제공합니다.
나머지 설명은 **peshare.com 정식판**에서 이어집니다.

수능 기출 문장

[25] He formed special bonds with the artists he worked with and those relationships helped him capture some of his most vivid and iconic imagery.

car

#615 빈도 1 설명 잠금

단어 설명 (뜻/사용법)

샘플북은 단어 설명을 10개까지만 제공합니다.
나머지 설명은 **peshare.com 정식판**에서 이어집니다.

수능 기출 문장

[43] The dead silence in the car made the drive painful.

card

#616 빈도 1 설명 잠금

단어 설명 (뜻/사용법)

샘플북은 단어 설명을 10개까지만 제공합니다.
나머지 설명은 **peshare.com 정식판**에서 이어집니다.

수능 기출 문장

[36] Further, potential readers explore a new magazine by buying a single issue; all those insert cards with subscription offers are included in magazines to encourage you to subscribe.

care

#617 빈도 1 설명 잠금

단어 설명 (뜻/사용법)

샘플북은 단어 설명을 10개까지만 제공합니다.
나머지 설명은 **peshare.com 정식판**에서 이어집니다.

수능 기출 문장

[43] Steve tried to be friendly toward Dave, but he just didn't seem to care.

cart

#618 빈도 1 설명 잠금

단어 설명 (뜻/사용법)

샘플북은 단어 설명을 10개까지만 제공합니다.
나머지 설명은 **peshare.com 정식판**에서 이어집니다.

수능 기출 문장

[22] The recovery of appetite or the motivation to eat is apparent to anyone who has consumed a large meal and is quite full, and does not require additional energy or nutrients to meet their daily needs, but decides to consume additional calories after seeing the dessert cart.

cartoon

#619 빈도 1 설명 잠금

단어 설명 (뜻/사용법)

샘플북은 단어 설명을 10개까지만 제공합니다.
나머지 설명은 **peshare.com 정식판**에서 이어집니다.

수능 기출 문장

[30] Adams got inspired and submitted some cartoons, but ③ he was quickly rejected.

cartoonist

#620 빈도 1 설명 잠금

단어 설명 (뜻/사용법)

샘플북은 단어 설명을 10개까지만 제공합니다.
나머지 설명은 **peshare.com 정식판**에서 이어집니다.

수능 기출 문장

[30] One night ① he was watching a PBS-TV program about cartooning, when he decided to write to the host of the show, Jack Cassady, to ask for his advice about becoming a cartoonist.

catalog

#621 빈도 1 설명 잠금

단어 설명 (뜻/사용법)

샘플북은 단어 설명을 10개까지만 제공합니다.
나머지 설명은 **peshare.com 정식판**에서 이어집니다.

수능 기출 문장

[29] On the contrary, archaeologists and assistants from the INA (Institute of Nautical Archaeology) needed more than a decade of year-round conservation before they could even ③ catalog all the finds from an eleventh-century AD wreck they had excavated.

category

#622 빈도 1 설명 잠금

단어 설명 (뜻/사용법)

샘플북은 단어 설명을 10개까지만 제공합니다.
나머지 설명은 **peshare.com 정식판**에서 이어집니다.

수능 기출 문장

[32] When we try to recall something from a category that includes as many instances as “lunch” or “wine,” many memories compete for our attention.

celebrated

#623 빈도 1 설명 잠금

단어 설명 (뜻/사용법)

샘플북은 단어 설명을 10개까지만 제공합니다.
나머지 설명은 **peshare.com 정식판**에서 이어집니다.

수능 기출 문장

[25] The late photographer Jim Marshall is regarded as one of the most celebrated photographers of the 20th century.

central

#624 빈도 1 설명 잠금

단어 설명 (뜻/사용법)

샘플북은 단어 설명을 10개까지만 제공합니다.
나머지 설명은 **peshare.com 정식판**에서 이어집니다.

수능 기출 문장

[31] Both describe a physical journey, reflecting the central character's mental and spiritual journey, down a river to confront the deranged Kurtz character, who represents the worst aspects of civilisation.

characteristic

#625 빈도 1 설명 잠금

단어 설명 (뜻/사용법)

샘플북은 단어 설명을 10개까지만 제공합니다.
나머지 설명은 **peshare.com 정식판**에서 이어집니다.

수능 기출 문장

[35] ⑤ Hence, raising awareness of children from a very early age about the particular characteristics of SNS and the potential long-term impact of a seemingly trivial act is crucial.

charm

#626 빈도 1 설명 잠금

단어 설명 (뜻/사용법)

샘플북은 단어 설명을 10개까지만 제공합니다.
나머지 설명은 **peshare.com 정식판**에서 이어집니다.

수능 기출 문장

[19] But best of all, I was charmed by the native birds, monkeys, and lizards moving among the branches.

check

#627 빈도 1 설명 잠금

단어 설명 (뜻/사용법)

샘플북은 단어 설명을 10개까지만 제공합니다.
나머지 설명은 **peshare.com 정식판**에서 이어집니다.

수능 기출 문장

[23] Individual authors and photographers have rights to their intellectual property during their lifetimes, and their heirs have rights for 70 years after the creator's death, so any publication less than 125 years old has to be checked for its copyright status.

chess

#628 빈도 1 설명 잠금

단어 설명 (뜻/사용법)

샘플북은 단어 설명을 10개까지만 제공합니다.
나머지 설명은 **peshare.com 정식판**에서 이어집니다.

수능 기출 문장

[34] Each step of surrender — we are not the only mind that can play chess, fly a plane, make music, or invent a mathematical law — will be painful and sad.

circulate

#629 빈도 1 설명 잠금

단어 설명 (뜻/사용법)

샘플북은 단어 설명을 10개까지만 제공합니다.
나머지 설명은 **peshare.com 정식판**에서 이어집니다.

수능 기출 문장

[40] But the result may be the tendency to overfilter it, thus eliminating the diversity of the knowledge circulating and diminishing the frequency of radically new ideas.

circulation

#630 빈도 1 설명 잠금

단어 설명 (뜻/사용법)

샘플북은 단어 설명을 10개까지만 제공합니다.
나머지 설명은 **peshare.com 정식판**에서 이어집니다.

수능 기출 문장

[36] Subscriptions account for almost 90 percent of total magazine circulation.

civilisation

#631 빈도 1 설명 잠금

단어 설명 (뜻/사용법)

샘플북은 단어 설명을 10개까지만 제공합니다.
나머지 설명은 **peshare.com 정식판**에서 이어집니다.

수능 기출 문장

[31] Both describe a physical journey, reflecting the central character's mental and spiritual journey, down a river to confront the deranged Kurtz character, who represents the worst aspects of civilisation.

class

#632 빈도 1 설명 잠금

단어 설명 (뜻/사용법)

샘플북은 단어 설명을 10개까지만 제공합니다.
나머지 설명은 **peshare.com 정식판**에서 이어집니다.

수능 기출 문장

[43] After class, Steve spotted Dave in the hallway and ran to him excitedly, “I’ve got good news!

classroom

#633 빈도 1 설명 잠금

단어 설명 (뜻/사용법)

샘플북은 단어 설명을 10개까지만 제공합니다.
나머지 설명은 **peshare.com 정식판**에서 이어집니다.

수능 기출 문장

[43] On his way to the classroom, Steve's teacher came up to him to ask if he wanted to run for student president.

clear

#634 빈도 1 설명 잠금

단어 설명 (뜻/사용법)

샘플북은 단어 설명을 10개까지만 제공합니다.
나머지 설명은 **peshare.com 정식판**에서 이어집니다.

수능 기출 문장

[43] Dave cleared his throat and replied with surprise, “Actually, I’ve just registered my name, too!”

clearly

#635 빈도 1 설명 잠금

단어 설명 (뜻/사용법)

샘플북은 단어 설명을 10개까지만 제공합니다.
나머지 설명은 **peshare.com 정식판**에서 이어집니다.

수능 기출 문장

[39] (②) Control over direct discharge of mercury from industrial operations is clearly needed for prevention.

coexist

#636 빈도 1 설명 잠금

단어 설명 (뜻/사용법)

샘플북은 단어 설명을 10개까지만 제공합니다.
나머지 설명은 **peshare.com 정식판**에서 이어집니다.

수능 기출 문장

[29] The quest for profit and the search for knowledge cannot coexist in archaeology because of the ① time factor.

coffee

#637 빈도 1 설명 잠금

단어 설명 (뜻/사용법)

샘플북은 단어 설명을 10개까지만 제공합니다.
나머지 설명은 **peshare.com 정식판**에서 이어집니다.

수능 기출 문장

[33] As an example, in Kenya, farmers are actively encouraged to grow export crops such as tea and coffee at the expense of basic food production.

collection

#638 빈도 1 설명 잠금

단어 설명 (뜻/사용법)

샘플북은 단어 설명을 10개까지만 제공합니다.
나머지 설명은 **peshare.com 정식판**에서 이어집니다.

수능 기출 문장

[40] In this regard, even a journey through the stacks of a real library can be more fruitful than a trip through today's distributed virtual archives, because it seems difficult to use the available "search engines" to emulate efficiently the mixture of predictable and surprising discoveries that typically result from a physical shelf-search of an extensive library collection.

collector

#639 빈도 1 설명 잠금

단어 설명 (뜻/사용법)

샘플북은 단어 설명을 10개까지만 제공합니다.
나머지 설명은 **peshare.com 정식판**에서 이어집니다.

수능 기출 문장

[37] When he contracts influenza, he never attributes this event to his behavior toward the tax collector or his mother-in-law.

Columbia

#640 빈도 1 설명 잠금

단어 설명 (뜻/사용법)

샘플북은 단어 설명을 10개까지만 제공합니다.
나머지 설명은 **peshare.com 정식판**에서 이어집니다.

수능 기출 문장

[36] For example, the Columbia Journalism Review is marketed toward professional journalists and its few advertisements are news organizations, book publishers, and others.

comfort

#641 빈도 1 설명 잠금

단어 설명 (뜻/사용법)

샘플북은 단어 설명을 10개까지만 제공합니다.
나머지 설명은 **peshare.com 정식판**에서 이어집니다.

수능 기출 문장

[20] To become a better leader, you have to step out of your comfort zone.

comic

#642 빈도 1 설명 잠금

단어 설명 (뜻/사용법)

샘플북은 단어 설명을 10개까지만 제공합니다.
나머지 설명은 **peshare.com 정식판**에서 이어집니다.

수능 기출 문장

[30] Scott Adams, the creator of Dilbert, one of the most successful comic strips of all time, says that two personal letters dramatically changed his life.

communication

#643 빈도 1 설명 잠금

단어 설명 (뜻/사용법)

샘플북은 단어 설명을 10개까지만 제공합니다.
나머지 설명은 **peshare.com 정식판**에서 이어집니다.

수능 기출 문장

[40] Facilitating the voluntary construction of highly homogeneous social networks of scientific communication therefore allows individuals to filter the potentially overwhelming flow of information.

concentrate

#644 빈도 1 설명 잠금

단어 설명 (뜻/사용법)

샘플북은 단어 설명을 10개까지만 제공합니다.
나머지 설명은 **peshare.com 정식판**에서 이어집니다.

수능 기출 문장

[40] If physicists, for example, were to concentrate on exchanging email and electronic preprints with other physicists around the world working in the same specialized subject area, they would likely devote less time, and be less receptive to new ways of looking at the world.

concert

#645 빈도 1 설명 잠금

단어 설명 (뜻/사용법)

샘플북은 단어 설명을 10개까지만 제공합니다.
나머지 설명은 **peshare.com 정식판**에서 이어집니다.

수능 기출 문장

[25] He was the only photographer granted backstage access for the Beatles' final full concert and also shot the Rolling Stones on their historic 1972 tour.

confront

#646 빈도 1 설명 잠금

단어 설명 (뜻/사용법)

샘플북은 단어 설명을 10개까지만 제공합니다.
나머지 설명은 **peshare.com 정식판**에서 이어집니다.

수능 기출 문장

[31] Both describe a physical journey, reflecting the central character's mental and spiritual journey, down a river to confront the deranged Kurtz character, who represents the worst aspects of civilisation.

Congo

#647 빈도 1 설명 잠금

단어 설명 (뜻/사용법)

샘플북은 단어 설명을 10개까지만 제공합니다.
나머지 설명은 **peshare.com 정식판**에서 이어집니다.

수능 기출 문장

[31] The film is an adaptation of Joseph Conrad's novel Heart of Darkness, which is set in the African Congo at the end of the 19th century.

congratulate

#648 빈도 1 설명 잠금

단어 설명 (뜻/사용법)

샘플북은 단어 설명을 10개까지만 제공합니다.
나머지 설명은 **peshare.com 정식판**에서 이어집니다.

수능 기출 문장

[43] Upon hearing the result, Dave went over to Steve and congratulated him, shaking his hand.

congratulation

#649 빈도 1 설명 잠금

단어 설명 (뜻/사용법)

샘플북은 단어 설명을 10개까지만 제공합니다.
나머지 설명은 **peshare.com 정식판**에서 이어집니다.

수능 기출 문장

[43] As Steve arrived home, his dad was proudly waiting for him and said, “ Congratulations on the win!

Conrad

#650 빈도 1 설명 잠금

단어 설명 (뜻/사용법)

샘플북은 단어 설명을 10개까지만 제공합니다.
나머지 설명은 **peshare.com 정식판**에서 이어집니다.

수능 기출 문장

[31] The film is an adaptation of Joseph Conrad's novel Heart of Darkness, which is set in the African Congo at the end of the 19th century.

consequence

#651 빈도 1 설명 잠금

단어 설명 (뜻/사용법)

샘플북은 단어 설명을 10개까지만 제공합니다.
나머지 설명은 **peshare.com 정식판**에서 이어집니다.

수능 기출 문장

[35] ④ This should also be a golden rule with regard to SNS, but for children and young people it is much more difficult to estimate the consequences and potential serious impact of their actions in this environment.

conservation

#652 빈도 1 설명 잠금

단어 설명 (뜻/사용법)

샘플북은 단어 설명을 10개까지만 제공합니다.
나머지 설명은 **peshare.com 정식판**에서 이어집니다.

수능 기출 문장

[29] On the contrary, archaeologists and assistants from the INA (Institute of Nautical Archaeology) needed more than a decade of year-round conservation before they could even ③ catalog all the finds from an eleventh-century AD wreck they had excavated.

construction

#653 빈도 1 설명 잠금

단어 설명 (뜻/사용법)

샘플북은 단어 설명을 10개까지만 제공합니다.
나머지 설명은 **peshare.com 정식판**에서 이어집니다.

수능 기출 문장

[40] Facilitating the voluntary construction of highly homogeneous social networks of scientific communication therefore allows individuals to filter the potentially overwhelming flow of information.

contamination

#654 빈도 1 설명 잠금

단어 설명 (뜻/사용법)

샘플북은 단어 설명을 10개까지만 제공합니다.
나머지 설명은 **peshare.com 정식판**에서 이어집니다.

수능 기출 문장

[39] It is postulated that such contamination may result from airborne transport from remote power plants or municipal incinerators.

contemporary

#655 빈도 1 설명 잠금

단어 설명 (뜻/사용법)

샘플북은 단어 설명을 10개까지만 제공합니다.
나머지 설명은 **peshare.com 정식판**에서 이어집니다.

수능 기출 문장

[31] By giving Apocalypse Now a setting that was contemporary at the time of its release, audiences were able to experience and identify with its themes more easily than they would have if the film had been _____.

context

#656 빈도 1 설명 잠금

단어 설명 (뜻/사용법)

샘플북은 단어 설명을 10개까지만 제공합니다.
나머지 설명은 **peshare.com 정식판**에서 이어집니다.

수능 기출 문장

[35] In the context of SNS, media literacy has been argued to be especially important "in order to make the users aware of their rights when using SNS tools, and also help them acquire or reinforce human rights values and develop the behaviour necessary to respect other people's rights and freedoms".

continually

#657 빈도 1 설명 잠금

단어 설명 (뜻/사용법)

샘플북은 단어 설명을 10개까지만 제공합니다.
나머지 설명은 **peshare.com 정식판**에서 이어집니다.

수능 기출 문장

[34] We'll spend the next three decades — indeed, perhaps the next century — in a permanent identity crisis, continually asking ourselves what humans are good for.

continue

#658 빈도 1 설명 잠금

단어 설명 (뜻/사용법)

샘플북은 단어 설명을 10개까지만 제공합니다.
나머지 설명은 **peshare.com 정식판**에서 이어집니다.

수능 기출 문장

[43] He continued sharply, “Well, best of luck!

contract

#659 빈도 1 설명 잠금

단어 설명 (뜻/사용법)

샘플북은 단어 설명을 10개까지만 제공합니다.
나머지 설명은 **peshare.com 정식판**에서 이어집니다.

수능 기출 문장

[37] When he contracts influenza, he never attributes this event to his behavior toward the tax collector or his mother-in-law.

contrary

#660 빈도 1 설명 잠금

단어 설명 (뜻/사용법)

샘플북은 단어 설명을 10개까지만 제공합니다.
나머지 설명은 **peshare.com 정식판**에서 이어집니다.

수능 기출 문장

[29] On the contrary, archaeologists and assistants from the INA (Institute of Nautical Archaeology) needed more than a decade of year-round conservation before they could even ③ catalog all the finds from an eleventh-century AD wreck they had excavated.

conventional

#661 빈도 1 설명 잠금

단어 설명 (뜻/사용법)

샘플북은 단어 설명을 10개까지만 제공합니다.
나머지 설명은 **peshare.com 정식판**에서 이어집니다.

수능 기출 문장

[20] You have to challenge the conventional ways of doing things and search for opportunities to innovate.

cool

#662 빈도 1 설명 잠금

단어 설명 (뜻/사용법)

샘플북은 단어 설명을 10개까지만 제공합니다.
나머지 설명은 **peshare.com 정식판**에서 이어집니다.

수능 기출 문장

[19] The mangrove forest alongside the canal thrilled me as we entered its cool shade.

cooperate

#663 빈도 1 설명 잠금

단어 설명 (뜻/사용법)

샘플북은 단어 설명을 10개까지만 제공합니다.
나머지 설명은 **peshare.com 정식판**에서 이어집니다.

수능 기출 문장

[29] But archaeologists are not asked to cooperate with tomb robbers, who also have valuable historical artifacts.

coordinate

#664 빈도 1 설명 잠금

단어 설명 (뜻/사용법)

샘플북은 단어 설명을 10개까지만 제공합니다.
나머지 설명은 **peshare.com 정식판**에서 이어집니다.

수능 기출 문장

[38] (⑤) These appear to be specific evolved mechanisms, designed to deal with the adaptive problem of food selection, and coordinate consumption patterns with physical needs.

Coppola

#665 빈도 1 설명 잠금

단어 설명 (뜻/사용법)

샘플북은 단어 설명을 10개까지만 제공합니다.
나머지 설명은 **peshare.com 정식판**에서 이어집니다.

수능 기출 문장

[31] Apocalypse Now, a film produced and directed by Francis Ford Coppola, gained widespread popularity, and for good reason.

correspond

#666 빈도 1 설명 잠금

단어 설명 (뜻/사용법)

샘플북은 단어 설명을 10개까지만 제공합니다.
나머지 설명은 **peshare.com 정식판**에서 이어집니다.

수능 기출 문장

[24] ① In 2015, the sales of each of the four types of ethical produce showed an increase from the sales of its corresponding type in 2010.

cost

#667 빈도 1 설명 잠금

단어 설명 (뜻/사용법)

샘플북은 단어 설명을 10개까지만 제공합니다.
나머지 설명은 **peshare.com 정식판**에서 이어집니다.

수능 기출 문장

[28] In many cases the donation is so small — $10 or less — that if they stopped ⑤ to think, they would realize that the cost of processing the donation is likely to exceed any benefit it brings to the charity.

cover

#668 빈도 1 설명 잠금

단어 설명 (뜻/사용법)

샘플북은 단어 설명을 10개까지만 제공합니다.
나머지 설명은 **peshare.com 정식판**에서 이어집니다.

수능 기출 문장

[25] Over a 50-year career, the photographs he took appeared on more than 500 album covers.

crisis

#669 빈도 1 설명 잠금

단어 설명 (뜻/사용법)

샘플북은 단어 설명을 10개까지만 제공합니다.
나머지 설명은 **peshare.com 정식판**에서 이어집니다.

수능 기출 문장

[34] We'll spend the next three decades — indeed, perhaps the next century — in a permanent identity crisis, continually asking ourselves what humans are good for.

crucial

#670 빈도 1 설명 잠금

단어 설명 (뜻/사용법)

샘플북은 단어 설명을 10개까지만 제공합니다.
나머지 설명은 **peshare.com 정식판**에서 이어집니다.

수능 기출 문장

[35] ⑤ Hence, raising awareness of children from a very early age about the particular characteristics of SNS and the potential long-term impact of a seemingly trivial act is crucial.

cue

#671 빈도 1 설명 잠금

단어 설명 (뜻/사용법)

샘플북은 단어 설명을 10개까지만 제공합니다.
나머지 설명은 **peshare.com 정식판**에서 이어집니다.

수능 기출 문장

[32] It's not so much that your memory of last week's lunch has disappeared; if provided with the right cue, like where you ate it, or whom you ate it with, you would likely recall what had been on your plate.

current

#672 빈도 1 설명 잠금

단어 설명 (뜻/사용법)

샘플북은 단어 설명을 10개까지만 제공합니다.
나머지 설명은 **peshare.com 정식판**에서 이어집니다.

수능 기출 문장

[20] You have to venture beyond the boundaries of your current experience and explore new territory.

daily

#673 빈도 1 설명 잠금

단어 설명 (뜻/사용법)

샘플북은 단어 설명을 10개까지만 제공합니다.
나머지 설명은 **peshare.com 정식판**에서 이어집니다.

수능 기출 문장

[22] The recovery of appetite or the motivation to eat is apparent to anyone who has consumed a large meal and is quite full, and does not require additional energy or nutrients to meet their daily needs, but decides to consume additional calories after seeing the dessert cart.

damage

#674 빈도 1 설명 잠금

단어 설명 (뜻/사용법)

샘플북은 단어 설명을 10개까지만 제공합니다.
나머지 설명은 **peshare.com 정식판**에서 이어집니다.

수능 기출 문장

[43] This election hasn't damaged our friendship, has it?"

dead

#675 빈도 1 설명 잠금

단어 설명 (뜻/사용법)

샘플북은 단어 설명을 10개까지만 제공합니다.
나머지 설명은 **peshare.com 정식판**에서 이어집니다.

수능 기출 문장

[43] The dead silence in the car made the drive painful.

deal

#676 빈도 1 설명 잠금

단어 설명 (뜻/사용법)

샘플북은 단어 설명을 10개까지만 제공합니다.
나머지 설명은 **peshare.com 정식판**에서 이어집니다.

수능 기출 문장

[38] (⑤) These appear to be specific evolved mechanisms, designed to deal with the adaptive problem of food selection, and coordinate consumption patterns with physical needs.

dear

#677 빈도 1 설명 잠금

단어 설명 (뜻/사용법)

샘플북은 단어 설명을 10개까지만 제공합니다.
나머지 설명은 **peshare.com 정식판**에서 이어집니다.

수능 기출 문장

[18] Dear Ms. Diane Edwards, I am a teacher working at East End High School.

death

#678 빈도 1 설명 잠금

단어 설명 (뜻/사용법)

샘플북은 단어 설명을 10개까지만 제공합니다.
나머지 설명은 **peshare.com 정식판**에서 이어집니다.

수능 기출 문장

[23] Individual authors and photographers have rights to their intellectual property during their lifetimes, and their heirs have rights for 70 years after the creator's death, so any publication less than 125 years old has to be checked for its copyright status.

decline

#679 빈도 1 설명 잠금

단어 설명 (뜻/사용법)

샘플북은 단어 설명을 10개까지만 제공합니다.
나머지 설명은 **peshare.com 정식판**에서 이어집니다.

수능 기출 문장

[33] In the less developed world, the percentage of the population involved in agriculture is declining, but at the same time, those remaining in agriculture are not benefiting from technological advances.

decrease

#680 빈도 1 설명 잠금

단어 설명 (뜻/사용법)

샘플북은 단어 설명을 10개까지만 제공합니다.
나머지 설명은 **peshare.com 정식판**에서 이어집니다.

수능 기출 문장

[22] Sensory-specific satiety is defined as a decrease in appetite, or the subjective liking for the food that is consumed, with little change in the hedonics of uneaten food.

deeper

#681 빈도 1 설명 잠금

단어 설명 (뜻/사용법)

샘플북은 단어 설명을 10개까지만 제공합니다.
나머지 설명은 **peshare.com 정식판**에서 이어집니다.

수능 기출 문장

[37] Among primitives, because of their supernaturalistic theories, the prevailing moral point of view gives a deeper meaning to disease.

defend

#682 빈도 1 설명 잠금

단어 설명 (뜻/사용법)

샘플북은 단어 설명을 10개까지만 제공합니다.
나머지 설명은 **peshare.com 정식판**에서 이어집니다.

수능 기출 문장

[23] Supporters of such legislation like to defend these increases with tales of starving writers and their impoverished descendants, but in reality the beneficiaries are more likely to be transnational publishing companies.

deficit

#683 빈도 1 설명 잠금

단어 설명 (뜻/사용법)

샘플북은 단어 설명을 10개까지만 제공합니다.
나머지 설명은 **peshare.com 정식판**에서 이어집니다.

수능 기출 문장

[38] (③) They also adaptively adjust their eating behavior in response to deficits in water, calories, and salt.

define

#684 빈도 1 설명 잠금

단어 설명 (뜻/사용법)

샘플북은 단어 설명을 10개까지만 제공합니다.
나머지 설명은 **peshare.com 정식판**에서 이어집니다.

수능 기출 문장

[22] Sensory-specific satiety is defined as a decrease in appetite, or the subjective liking for the food that is consumed, with little change in the hedonics of uneaten food.

deliver

#685 빈도 1 설명 잠금

단어 설명 (뜻/사용법)

샘플북은 단어 설명을 10개까지만 제공합니다.
나머지 설명은 **peshare.com 정식판**에서 이어집니다.

수능 기출 문장

[21] If you're less concerned about how you deliver information than with how you receive it, you'll ultimately fail at delegation.

depend

#686 빈도 1 설명 잠금

단어 설명 (뜻/사용법)

샘플북은 단어 설명을 10개까지만 제공합니다.
나머지 설명은 **peshare.com 정식판**에서 이어집니다.

수능 기출 문장

[36] Most consumer magazines depend on subscriptions and advertising.

descendant

#687 빈도 1 설명 잠금

단어 설명 (뜻/사용법)

샘플북은 단어 설명을 10개까지만 제공합니다.
나머지 설명은 **peshare.com 정식판**에서 이어집니다.

수능 기출 문장

[23] Supporters of such legislation like to defend these increases with tales of starving writers and their impoverished descendants, but in reality the beneficiaries are more likely to be transnational publishing companies.

describe

#688 빈도 1 설명 잠금

단어 설명 (뜻/사용법)

샘플북은 단어 설명을 10개까지만 제공합니다.
나머지 설명은 **peshare.com 정식판**에서 이어집니다.

수능 기출 문장

[31] Both describe a physical journey, reflecting the central character's mental and spiritual journey, down a river to confront the deranged Kurtz character, who represents the worst aspects of civilisation.

design

#689 빈도 1 설명 잠금

단어 설명 (뜻/사용법)

샘플북은 단어 설명을 10개까지만 제공합니다.
나머지 설명은 **peshare.com 정식판**에서 이어집니다.

수능 기출 문장

[38] (⑤) These appear to be specific evolved mechanisms, designed to deal with the adaptive problem of food selection, and coordinate consumption patterns with physical needs.

dessert

#690 빈도 1 설명 잠금

단어 설명 (뜻/사용법)

샘플북은 단어 설명을 10개까지만 제공합니다.
나머지 설명은 **peshare.com 정식판**에서 이어집니다.

수능 기출 문장

[22] The recovery of appetite or the motivation to eat is apparent to anyone who has consumed a large meal and is quite full, and does not require additional energy or nutrients to meet their daily needs, but decides to consume additional calories after seeing the dessert cart.

detail

#691 빈도 1 설명 잠금

단어 설명 (뜻/사용법)

샘플북은 단어 설명을 10개까지만 제공합니다.
나머지 설명은 **peshare.com 정식판**에서 이어집니다.

수능 기출 문장

[31] The setting, time period, dialogue and other incidental details are changed but the fundamental narrative and themes of Apocalypse Now are the same as those of Heart of Darkness.

develop

#692 빈도 1 설명 잠금

단어 설명 (뜻/사용법)

샘플북은 단어 설명을 10개까지만 제공합니다.
나머지 설명은 **peshare.com 정식판**에서 이어집니다.

수능 기출 문장

[35] In the context of SNS, media literacy has been argued to be especially important "in order to make the users aware of their rights when using SNS tools, and also help them acquire or reinforce human rights values and develop the behaviour necessary to respect other people's rights and freedoms".

devote

#693 빈도 1 설명 잠금

단어 설명 (뜻/사용법)

샘플북은 단어 설명을 10개까지만 제공합니다.
나머지 설명은 **peshare.com 정식판**에서 이어집니다.

수능 기출 문장

[40] If physicists, for example, were to concentrate on exchanging email and electronic preprints with other physicists around the world working in the same specialized subject area, they would likely devote less time, and be less receptive to new ways of looking at the world.

dialogue

#694 빈도 1 설명 잠금

단어 설명 (뜻/사용법)

샘플북은 단어 설명을 10개까지만 제공합니다.
나머지 설명은 **peshare.com 정식판**에서 이어집니다.

수능 기출 문장

[31] The setting, time period, dialogue and other incidental details are changed but the fundamental narrative and themes of Apocalypse Now are the same as those of Heart of Darkness.

Diane

#695 빈도 1 설명 잠금

단어 설명 (뜻/사용법)

샘플북은 단어 설명을 10개까지만 제공합니다.
나머지 설명은 **peshare.com 정식판**에서 이어집니다.

수능 기출 문장

[18] Dear Ms. Diane Edwards, I am a teacher working at East End High School.

Dilbert

#696 빈도 1 설명 잠금

단어 설명 (뜻/사용법)

샘플북은 단어 설명을 10개까지만 제공합니다.
나머지 설명은 **peshare.com 정식판**에서 이어집니다.

수능 기출 문장

[30] Scott Adams, the creator of Dilbert, one of the most successful comic strips of all time, says that two personal letters dramatically changed his life.

diminish

#697 빈도 1 설명 잠금

단어 설명 (뜻/사용법)

샘플북은 단어 설명을 10개까지만 제공합니다.
나머지 설명은 **peshare.com 정식판**에서 이어집니다.

수능 기출 문장

[40] But the result may be the tendency to overfilter it, thus eliminating the diversity of the knowledge circulating and diminishing the frequency of radically new ideas.

disable

#698 빈도 1 설명 잠금

단어 설명 (뜻/사용법)

샘플북은 단어 설명을 10개까지만 제공합니다.
나머지 설명은 **peshare.com 정식판**에서 이어집니다.

수능 기출 문장

[39] (①) The disabling neurological symptoms were subsequently called Minamata disease.

disappear

#699 빈도 1 설명 잠금

단어 설명 (뜻/사용법)

샘플북은 단어 설명을 10개까지만 제공합니다.
나머지 설명은 **peshare.com 정식판**에서 이어집니다.

수능 기출 문장

[32] It's not so much that your memory of last week's lunch has disappeared; if provided with the right cue, like where you ate it, or whom you ate it with, you would likely recall what had been on your plate.

disappointment

#700 빈도 1 설명 잠금

단어 설명 (뜻/사용법)

샘플북은 단어 설명을 10개까지만 제공합니다.
나머지 설명은 **peshare.com 정식판**에서 이어집니다.

수능 기출 문장

[43] Steve could still see the disappointment burning in his eyes.

discourage

#701 빈도 1 설명 잠금

단어 설명 (뜻/사용법)

샘플북은 단어 설명을 10개까지만 제공합니다.
나머지 설명은 **peshare.com 정식판**에서 이어집니다.

수능 기출 문장

[30] The letter advised Adams not to be discouraged if he received early rejections.

discouraged

#702 빈도 1 설명 잠금

단어 설명 (뜻/사용법)

샘플북은 단어 설명을 10개까지만 제공합니다.
나머지 설명은 **peshare.com 정식판**에서 이어집니다.

수능 기출 문장

[30] Not following Cassady's advice, ④ he became discouraged, put his materials away, and decided to forget cartooning as a career.

[30] The letter advised Adams not to be discouraged if he received early rejections.

discovery

#703 빈도 1 설명 잠금

단어 설명 (뜻/사용법)

샘플북은 단어 설명을 10개까지만 제공합니다.
나머지 설명은 **peshare.com 정식판**에서 이어집니다.

수능 기출 문장

[40] In this regard, even a journey through the stacks of a real library can be more fruitful than a trip through today's distributed virtual archives, because it seems difficult to use the available "search engines" to emulate efficiently the mixture of predictable and surprising discoveries that typically result from a physical shelf-search of an extensive library collection.

dislike

#704 빈도 1 설명 잠금

단어 설명 (뜻/사용법)

샘플북은 단어 설명을 10개까지만 제공합니다.
나머지 설명은 **peshare.com 정식판**에서 이어집니다.

수능 기출 문장

[38] (②) Both humans and rats dislike bitter and sour foods, which tend to contain toxins.

display

#705 빈도 1 설명 잠금

단어 설명 (뜻/사용법)

샘플북은 단어 설명을 10개까지만 제공합니다.
나머지 설명은 **peshare.com 정식판**에서 이어집니다.

수능 기출 문장

[38] Experiments show that rats display an immediate liking for salt the first time they experience a salt deficiency.

distinction

#706 빈도 1 설명 잠금

단어 설명 (뜻/사용법)

샘플북은 단어 설명을 10개까지만 제공합니다.
나머지 설명은 **peshare.com 정식판**에서 이어집니다.

수능 기출 문장

[25] He holds the distinction of being the first and only photographer to be presented with the Grammy Trustees Award.

diversity

#707 빈도 1 설명 잠금

단어 설명 (뜻/사용법)

샘플북은 단어 설명을 10개까지만 제공합니다.
나머지 설명은 **peshare.com 정식판**에서 이어집니다.

수능 기출 문장

[40] But the result may be the tendency to overfilter it, thus eliminating the diversity of the knowledge circulating and diminishing the frequency of radically new ideas.

donate

#708 빈도 1 설명 잠금

단어 설명 (뜻/사용법)

샘플북은 단어 설명을 10개까지만 제공합니다.
나머지 설명은 **peshare.com 정식판**에서 이어집니다.

수능 기출 문장

[28] Those who donate to one or two charities seek evidence about what the charity is doing and ② what it is really having a positive impact.

down

#709 빈도 1 설명 잠금

단어 설명 (뜻/사용법)

샘플북은 단어 설명을 10개까지만 제공합니다.
나머지 설명은 **peshare.com 정식판**에서 이어집니다.

수능 기출 문장

[31] Both describe a physical journey, reflecting the central character's mental and spiritual journey, down a river to confront the deranged Kurtz character, who represents the worst aspects of civilisation.

dramatically

#710 빈도 1 설명 잠금

단어 설명 (뜻/사용법)

샘플북은 단어 설명을 10개까지만 제공합니다.
나머지 설명은 **peshare.com 정식판**에서 이어집니다.

수능 기출 문장

[30] Scott Adams, the creator of Dilbert, one of the most successful comic strips of all time, says that two personal letters dramatically changed his life.

dual

#711 빈도 1 설명 잠금

단어 설명 (뜻/사용법)

샘플북은 단어 설명을 10개까지만 제공합니다.
나머지 설명은 **peshare.com 정식판**에서 이어집니다.

수능 기출 문장

[23] And note that copyright laws serve a dual purpose.

dull

#712 빈도 1 설명 잠금

단어 설명 (뜻/사용법)

샘플북은 단어 설명을 10개까지만 제공합니다.
나머지 설명은 **peshare.com 정식판**에서 이어집니다.

수능 기출 문장

[19] I could only see dull gray rocks.

duration

#713 빈도 1 설명 잠금

단어 설명 (뜻/사용법)

샘플북은 단어 설명을 10개까지만 제공합니다.
나머지 설명은 **peshare.com 정식판**에서 이어집니다.

수능 기출 문장

[23] The duration of copyright protection has increased steadily over the years; the life-plus-70-years standard was set by the Copyright Term Extension Act of 1998, which increased the 50-year limit established by the 1976 Copyright Act.

Dylan

#714 빈도 1 설명 잠금

단어 설명 (뜻/사용법)

샘플북은 단어 설명을 10개까지만 제공합니다.
나머지 설명은 **peshare.com 정식판**에서 이어집니다.

수능 기출 문장

[25] He was given unrivaled access to rock's biggest artists, including the Rolling Stones, Bob Dylan, and Ray Charles.

easily

#715 빈도 1 설명 잠금

단어 설명 (뜻/사용법)

샘플북은 단어 설명을 10개까지만 제공합니다.
나머지 설명은 **peshare.com 정식판**에서 이어집니다.

수능 기출 문장

[31] By giving Apocalypse Now a setting that was contemporary at the time of its release, audiences were able to experience and identify with its themes more easily than they would have if the film had been _____.

eating

#716 빈도 1 설명 잠금

단어 설명 (뜻/사용법)

샘플북은 단어 설명을 10개까지만 제공합니다.
나머지 설명은 **peshare.com 정식판**에서 이어집니다.

수능 기출 문장

[22] For example, subjects who were presented with different shapes of pasta showed increased hedonic ratings and increased energy consumption relative to subjects eating only a single shape of pasta.

[38] (③) They also adaptively adjust their eating behavior in response to deficits in water, calories, and salt.

economics

#717 빈도 1 설명 잠금

단어 설명 (뜻/사용법)

샘플북은 단어 설명을 10개까지만 제공합니다.
나머지 설명은 **peshare.com 정식판**에서 이어집니다.

수능 기출 문장

[34] In the grandest irony of all, the greatest benefit of an everyday, utilitarian AI will not be increased productivity or an economics of abundance or a new way of doing science — although all those will happen.

edge

#718 빈도 1 설명 잠금

단어 설명 (뜻/사용법)

샘플북은 단어 설명을 10개까지만 제공합니다.
나머지 설명은 **peshare.com 정식판**에서 이어집니다.

수능 기출 문장

[20] Growth is always at the edges, just outside the boundaries of where you are right now.

Edwards

#719 빈도 1 설명 잠금

단어 설명 (뜻/사용법)

샘플북은 단어 설명을 10개까지만 제공합니다.
나머지 설명은 **peshare.com 정식판**에서 이어집니다.

수능 기출 문장

[18] Dear Ms. Diane Edwards, I am a teacher working at East End High School.

efficiently

#720 빈도 1 설명 잠금

단어 설명 (뜻/사용법)

샘플북은 단어 설명을 10개까지만 제공합니다.
나머지 설명은 **peshare.com 정식판**에서 이어집니다.

수능 기출 문장

[40] In this regard, even a journey through the stacks of a real library can be more fruitful than a trip through today's distributed virtual archives, because it seems difficult to use the available "search engines" to emulate efficiently the mixture of predictable and surprising discoveries that typically result from a physical shelf-search of an extensive library collection.

eight

#721 빈도 1 설명 잠금

단어 설명 (뜻/사용법)

샘플북은 단어 설명을 10개까지만 제공합니다.
나머지 설명은 **peshare.com 정식판**에서 이어집니다.

수능 기출 문장

[21] At one particular retreat, there were eight people in the circle, and I slowly handed tennis balls to one person to start throwing around the circle.

electronic

#722 빈도 1 설명 잠금

단어 설명 (뜻/사용법)

샘플북은 단어 설명을 10개까지만 제공합니다.
나머지 설명은 **peshare.com 정식판**에서 이어집니다.

수능 기출 문장

[40] If physicists, for example, were to concentrate on exchanging email and electronic preprints with other physicists around the world working in the same specialized subject area, they would likely devote less time, and be less receptive to new ways of looking at the world.

element

#723 빈도 1 설명 잠금

단어 설명 (뜻/사용법)

샘플북은 단어 설명을 10개까지만 제공합니다.
나머지 설명은 **peshare.com 정식판**에서 이어집니다.

수능 기출 문장

[35] ①With regard to peer-to-peer risks such as bullying, this last element is of particular importance.

eleventh

#724 빈도 1 설명 잠금

단어 설명 (뜻/사용법)

샘플북은 단어 설명을 10개까지만 제공합니다.
나머지 설명은 **peshare.com 정식판**에서 이어집니다.

수능 기출 문장

[29] On the contrary, archaeologists and assistants from the INA (Institute of Nautical Archaeology) needed more than a decade of year-round conservation before they could even ③ catalog all the finds from an eleventh-century AD wreck they had excavated.

eliminate

#725 빈도 1 설명 잠금

단어 설명 (뜻/사용법)

샘플북은 단어 설명을 10개까지만 제공합니다.
나머지 설명은 **peshare.com 정식판**에서 이어집니다.

수능 기출 문장

[40] But the result may be the tendency to overfilter it, thus eliminating the diversity of the knowledge circulating and diminishing the frequency of radically new ideas.

email

#726 빈도 1 설명 잠금

단어 설명 (뜻/사용법)

샘플북은 단어 설명을 10개까지만 제공합니다.
나머지 설명은 **peshare.com 정식판**에서 이어집니다.

수능 기출 문장

[40] If physicists, for example, were to concentrate on exchanging email and electronic preprints with other physicists around the world working in the same specialized subject area, they would likely devote less time, and be less receptive to new ways of looking at the world.

emission

#727 빈도 1 설명 잠금

단어 설명 (뜻/사용법)

샘플북은 단어 설명을 10개까지만 제공합니다.
나머지 설명은 **peshare.com 정식판**에서 이어집니다.

수능 기출 문장

[39] (④) Strictly controlled emission standards for such sources are needed to minimize this problem.

employ

#728 빈도 1 설명 잠금

단어 설명 (뜻/사용법)

샘플북은 단어 설명을 10개까지만 제공합니다.
나머지 설명은 **peshare.com 정식판**에서 이어집니다.

수능 기출 문장

[29] Rather incredibly, one archaeologist employed by a treasure hunting firm said that as long as archaeologists are given six months to study shipwrecked artifacts before they are sold, no historical knowledge is ② found!

encounter

#729 빈도 1 설명 잠금

단어 설명 (뜻/사용법)

샘플북은 단어 설명을 10개까지만 제공합니다.
나머지 설명은 **peshare.com 정식판**에서 이어집니다.

수능 기출 문장

[40] Time spent on on-line interaction with members of one's own, preselected community leaves less time available for actual encounters with a wide variety of people.

encouragement

#730 빈도 1 설명 잠금

단어 설명 (뜻/사용법)

샘플북은 단어 설명을 10개까지만 제공합니다.
나머지 설명은 **peshare.com 정식판**에서 이어집니다.

수능 기출 문장

[30] He acted again on Cassady's encouragement, but this time he stuck with it and obviously hit it big.

endeavor

#731 빈도 1 설명 잠금

단어 설명 (뜻/사용법)

샘플북은 단어 설명을 10개까지만 제공합니다.
나머지 설명은 **peshare.com 정식판**에서 이어집니다.

수능 기출 문장

[23] Therefore, the extended copyright protection frustrates new creative endeavors such as including poetry and song lyrics on Internet sites.

engage

#732 빈도 1 설명 잠금

단어 설명 (뜻/사용법)

샘플북은 단어 설명을 10개까지만 제공합니다.
나머지 설명은 **peshare.com 정식판**에서 이어집니다.

수능 기출 문장

[40] * homogeneous: 동종의 ** emulate: 따라 하다 Focusing on on-line interaction with people who are engaged in the same specialized area can _____ potential sources of information and thus make it less probable for _____ findings to happen.

engine

#733 빈도 1 설명 잠금

단어 설명 (뜻/사용법)

샘플북은 단어 설명을 10개까지만 제공합니다.
나머지 설명은 **peshare.com 정식판**에서 이어집니다.

수능 기출 문장

[40] In this regard, even a journey through the stacks of a real library can be more fruitful than a trip through today's distributed virtual archives, because it seems difficult to use the available "search engines" to emulate efficiently the mixture of predictable and surprising discoveries that typically result from a physical shelf-search of an extensive library collection.

enjoy

#734 빈도 1 설명 잠금

단어 설명 (뜻/사용법)

샘플북은 단어 설명을 10개까지만 제공합니다.
나머지 설명은 **peshare.com 정식판**에서 이어집니다.

수능 기출 문장

[19] It was also so hot and humid that I could not enjoy the tour fully.

enter

#735 빈도 1 설명 잠금

단어 설명 (뜻/사용법)

샘플북은 단어 설명을 10개까지만 제공합니다.
나머지 설명은 **peshare.com 정식판**에서 이어집니다.

수능 기출 문장

[19] The mangrove forest alongside the canal thrilled me as we entered its cool shade.

environment

#736 빈도 1 설명 잠금

단어 설명 (뜻/사용법)

샘플북은 단어 설명을 10개까지만 제공합니다.
나머지 설명은 **peshare.com 정식판**에서 이어집니다.

수능 기출 문장

[35] ④ This should also be a golden rule with regard to SNS, but for children and young people it is much more difficult to estimate the consequences and potential serious impact of their actions in this environment.

equal

#737 빈도 1 설명 잠금

단어 설명 (뜻/사용법)

샘플북은 단어 설명을 10개까지만 제공합니다.
나머지 설명은 **peshare.com 정식판**에서 이어집니다.

수능 기출 문장

[21] If N equals the number of people in the circle, then the maximum number of balls you can have in motion is N minus 1.

essential

#738 빈도 1 설명 잠금

단어 설명 (뜻/사용법)

샘플북은 단어 설명을 10개까지만 제공합니다.
나머지 설명은 **peshare.com 정식판**에서 이어집니다.

수능 기출 문장

[33] The essential argument here is that the capitalist mode of production is affecting peasant production in the less developed world in such a way as to limit the production of staple foods, thus causing a food problem.

establish

#739 빈도 1 설명 잠금

단어 설명 (뜻/사용법)

샘플북은 단어 설명을 10개까지만 제공합니다.
나머지 설명은 **peshare.com 정식판**에서 이어집니다.

수능 기출 문장

[23] The duration of copyright protection has increased steadily over the years; the life-plus-70-years standard was set by the Copyright Term Extension Act of 1998, which increased the 50-year limit established by the 1976 Copyright Act.

ethicist

#740 빈도 1 설명 잠금

단어 설명 (뜻/사용법)

샘플북은 단어 설명을 10개까지만 제공합니다.
나머지 설명은 **peshare.com 정식판**에서 이어집니다.

수능 기출 문장

[34] If we aren't unique toolmakers, or artists, or moral ethicists, then what, if anything, makes us special?

evening

#741 빈도 1 설명 잠금

단어 설명 (뜻/사용법)

샘플북은 단어 설명을 10개까지만 제공합니다.
나머지 설명은 **peshare.com 정식판**에서 이어집니다.

수능 기출 문장

[43] It wasn't until later that evening, on the way home, that Dave said apologetically, "I'm so sorry, Steve!

event

#742 빈도 1 설명 잠금

단어 설명 (뜻/사용법)

샘플북은 단어 설명을 10개까지만 제공합니다.
나머지 설명은 **peshare.com 정식판**에서 이어집니다.

수능 기출 문장

[37] When he contracts influenza, he never attributes this event to his behavior toward the tax collector or his mother-in-law.

everyday

#743 빈도 1 설명 잠금

단어 설명 (뜻/사용법)

샘플북은 단어 설명을 10개까지만 제공합니다.
나머지 설명은 **peshare.com 정식판**에서 이어집니다.

수능 기출 문장

[34] In the grandest irony of all, the greatest benefit of an everyday, utilitarian AI will not be increased productivity or an economics of abundance or a new way of doing science — although all those will happen.

exceed

#744 빈도 1 설명 잠금

단어 설명 (뜻/사용법)

샘플북은 단어 설명을 10개까지만 제공합니다.
나머지 설명은 **peshare.com 정식판**에서 이어집니다.

수능 기출 문장

[28] In many cases the donation is so small — $10 or less — that if they stopped ⑤ to think, they would realize that the cost of processing the donation is likely to exceed any benefit it brings to the charity.

exchange

#745 빈도 1 설명 잠금

단어 설명 (뜻/사용법)

샘플북은 단어 설명을 10개까지만 제공합니다.
나머지 설명은 **peshare.com 정식판**에서 이어집니다.

수능 기출 문장

[40] If physicists, for example, were to concentrate on exchanging email and electronic preprints with other physicists around the world working in the same specialized subject area, they would likely devote less time, and be less receptive to new ways of looking at the world.

excited

#746 빈도 1 설명 잠금

단어 설명 (뜻/사용법)

샘플북은 단어 설명을 10개까지만 제공합니다.
나머지 설명은 **peshare.com 정식판**에서 이어집니다.

수능 기출 문장

[43] Steve and Dave were excited that they would be back at school again.

excitedly

#747 빈도 1 설명 잠금

단어 설명 (뜻/사용법)

샘플북은 단어 설명을 10개까지만 제공합니다.
나머지 설명은 **peshare.com 정식판**에서 이어집니다.

수능 기출 문장

[43] After class, Steve spotted Dave in the hallway and ran to him excitedly, “I’ve got good news!

exclaim

#748 빈도 1 설명 잠금

단어 설명 (뜻/사용법)

샘플북은 단어 설명을 10개까지만 제공합니다.
나머지 설명은 **peshare.com 정식판**에서 이어집니다.

수능 기출 문장

[19] I exclaimed.

exotic

#749 빈도 1 설명 잠금

단어 설명 (뜻/사용법)

샘플북은 단어 설명을 10개까지만 제공합니다.
나머지 설명은 **peshare.com 정식판**에서 이어집니다.

수능 기출 문장

[19] None of the wildlife I saw was exotic.

expect

#750 빈도 1 설명 잠금

단어 설명 (뜻/사용법)

샘플북은 단어 설명을 10개까지만 제공합니다.
나머지 설명은 **peshare.com 정식판**에서 이어집니다.

수능 기출 문장

[19] The start of the boat tour was far from what I had expected.

expense

#751 빈도 1 설명 잠금

단어 설명 (뜻/사용법)

샘플북은 단어 설명을 10개까지만 제공합니다.
나머지 설명은 **peshare.com 정식판**에서 이어집니다.

수능 기출 문장

[33] As an example, in Kenya, farmers are actively encouraged to grow export crops such as tea and coffee at the expense of basic food production.

export

#752 빈도 1 설명 잠금

단어 설명 (뜻/사용법)

샘플북은 단어 설명을 10개까지만 제공합니다.
나머지 설명은 **peshare.com 정식판**에서 이어집니다.

수능 기출 문장

[33] As an example, in Kenya, farmers are actively encouraged to grow export crops such as tea and coffee at the expense of basic food production.

extend

#753 빈도 1 설명 잠금

단어 설명 (뜻/사용법)

샘플북은 단어 설명을 10개까지만 제공합니다.
나머지 설명은 **peshare.com 정식판**에서 이어집니다.

수능 기출 문장

[37] Sometimes they may not strike the guilty person himself, but rather one of his relatives or tribesmen, to whom responsibility is extended.

extended

#754 빈도 1 설명 잠금

단어 설명 (뜻/사용법)

샘플북은 단어 설명을 10개까지만 제공합니다.
나머지 설명은 **peshare.com 정식판**에서 이어집니다.

수능 기출 문장

[23] Therefore, the extended copyright protection frustrates new creative endeavors such as including poetry and song lyrics on Internet sites.

[37] Sometimes they may not strike the guilty person himself, but rather one of his relatives or tribesmen, to whom responsibility is extended.

Extension

#755 빈도 1 설명 잠금

단어 설명 (뜻/사용법)

샘플북은 단어 설명을 10개까지만 제공합니다.
나머지 설명은 **peshare.com 정식판**에서 이어집니다.

수능 기출 문장

[23] The duration of copyright protection has increased steadily over the years; the life-plus-70-years standard was set by the Copyright Term Extension Act of 1998, which increased the 50-year limit established by the 1976 Copyright Act.

extensive

#756 빈도 1 설명 잠금

단어 설명 (뜻/사용법)

샘플북은 단어 설명을 10개까지만 제공합니다.
나머지 설명은 **peshare.com 정식판**에서 이어집니다.

수능 기출 문장

[40] In this regard, even a journey through the stacks of a real library can be more fruitful than a trip through today's distributed virtual archives, because it seems difficult to use the available "search engines" to emulate efficiently the mixture of predictable and surprising discoveries that typically result from a physical shelf-search of an extensive library collection.

eye

#757 빈도 1 설명 잠금

단어 설명 (뜻/사용법)

샘플북은 단어 설명을 10개까지만 제공합니다.
나머지 설명은 **peshare.com 정식판**에서 이어집니다.

수능 기출 문장

[43] Steve could still see the disappointment burning in his eyes.

facilitate

#758 빈도 1 설명 잠금

단어 설명 (뜻/사용법)

샘플북은 단어 설명을 10개까지만 제공합니다.
나머지 설명은 **peshare.com 정식판**에서 이어집니다.

수능 기출 문장

[40] Facilitating the voluntary construction of highly homogeneous social networks of scientific communication therefore allows individuals to filter the potentially overwhelming flow of information.

factor

#759 빈도 1 설명 잠금

단어 설명 (뜻/사용법)

샘플북은 단어 설명을 10개까지만 제공합니다.
나머지 설명은 **peshare.com 정식판**에서 이어집니다.

수능 기출 문장

[29] The quest for profit and the search for knowledge cannot coexist in archaeology because of the ① time factor .

factory

#760 빈도 1 설명 잠금

단어 설명 (뜻/사용법)

샘플북은 단어 설명을 10개까지만 제공합니다.
나머지 설명은 **peshare.com 정식판**에서 이어집니다.

수능 기출 문장

[39] Factories were discharging mercury into the waters of Minamata Bay, which also harbored a commercial fishing industry.

fail

#761 빈도 1 설명 잠금

단어 설명 (뜻/사용법)

샘플북은 단어 설명을 10개까지만 제공합니다.
나머지 설명은 **peshare.com 정식판**에서 이어집니다.

수능 기출 문장

[21] If you're less concerned about how you deliver information than with how you receive it, you'll ultimately fail at delegation.

Fairtrade

#762 빈도 1 설명 잠금

단어 설명 (뜻/사용법)

샘플북은 단어 설명을 10개까지만 제공합니다.
나머지 설명은 **peshare.com 정식판**에서 이어집니다.

수능 기출 문장

[24] ④ The sales of Fairtrade in 2015 were twice as high as those in 2010.

farmer

#763 빈도 1 설명 잠금

단어 설명 (뜻/사용법)

샘플북은 단어 설명을 10개까지만 제공합니다.
나머지 설명은 **peshare.com 정식판**에서 이어집니다.

수능 기출 문장

[33] As an example, in Kenya, farmers are actively encouraged to grow export crops such as tea and coffee at the expense of basic food production.

fascinate

#764 빈도 1 설명 잠금

단어 설명 (뜻/사용법)

샘플북은 단어 설명을 10개까지만 제공합니다.
나머지 설명은 **peshare.com 정식판**에서 이어집니다.

수능 기출 문장

[19] I was fascinated by the beautiful leaves and flowers of the mangroves.

feature

#765 빈도 1 설명 잠금

단어 설명 (뜻/사용법)

샘플북은 단어 설명을 10개까지만 제공합니다.
나머지 설명은 **peshare.com 정식판**에서 이어집니다.

수능 기출 문장

[36] They usually feature highly targeted advertising.

fifteen

#766 빈도 1 설명 잠금

단어 설명 (뜻/사용법)

샘플북은 단어 설명을 10개까지만 제공합니다.
나머지 설명은 **peshare.com 정식판**에서 이어집니다.

수능 기출 문장

[30] About fifteen months later, he was surprised to receive yet another letter from Cassady, especially since he hadn't thanked ⑤ him for his original advice.

file

#767 빈도 1 설명 잠금

단어 설명 (뜻/사용법)

샘플북은 단어 설명을 10개까지만 제공합니다.
나머지 설명은 **peshare.com 정식판**에서 이어집니다.

수능 기출 문장

[32] Rather, it's difficult to remember last week's lunch because your brain has filed it away with all the other lunches you've ever eaten as just another lunch.

filter

#768 빈도 1 설명 잠금

단어 설명 (뜻/사용법)

샘플북은 단어 설명을 10개까지만 제공합니다.
나머지 설명은 **peshare.com 정식판**에서 이어집니다.

수능 기출 문장

[40] Facilitating the voluntary construction of highly homogeneous social networks of scientific communication therefore allows individuals to filter the potentially overwhelming flow of information.

final

#769 빈도 1 설명 잠금

단어 설명 (뜻/사용법)

샘플북은 단어 설명을 10개까지만 제공합니다.
나머지 설명은 **peshare.com 정식판**에서 이어집니다.

수능 기출 문장

[25] He was the only photographer granted backstage access for the Beatles' final full concert and also shot the Rolling Stones on their historic 1972 tour.

finding

#770 빈도 1 설명 잠금

단어 설명 (뜻/사용법)

샘플북은 단어 설명을 10개까지만 제공합니다.
나머지 설명은 **peshare.com 정식판**에서 이어집니다.

수능 기출 문장

[40] * homogeneous: 동종의 ** emulate: 따라 하다 Focusing on on-line interaction with people who are engaged in the same specialized area can _____ potential sources of information and thus make it less probable for _____ findings to happen.

fine

#771 빈도 1 설명 잠금

단어 설명 (뜻/사용법)

샘플북은 단어 설명을 10개까지만 제공합니다.
나머지 설명은 **peshare.com 정식판**에서 이어집니다.

수능 기출 문장

[43] Steve replied, “We’re fine now, best friends for life!”

firm

#772 빈도 1 설명 잠금

단어 설명 (뜻/사용법)

샘플북은 단어 설명을 10개까지만 제공합니다.
나머지 설명은 **peshare.com 정식판**에서 이어집니다.

수능 기출 문장

[29] Rather incredibly, one archaeologist employed by a treasure hunting firm said that as long as archaeologists are given six months to study shipwrecked artifacts before they are sold, no historical knowledge is ② found!

fishing

#773 빈도 1 설명 잠금

단어 설명 (뜻/사용법)

샘플북은 단어 설명을 10개까지만 제공합니다.
나머지 설명은 **peshare.com 정식판**에서 이어집니다.

수능 기출 문장

[39] Factories were discharging mercury into the waters of Minamata Bay, which also harbored a commercial fishing industry.

flat

#774 빈도 1 설명 잠금

단어 설명 (뜻/사용법)

샘플북은 단어 설명을 10개까지만 제공합니다.
나머지 설명은 **peshare.com 정식판**에서 이어집니다.

수능 기출 문장

[43] When the election day came, Steve found that his bicycle had a flat tire, so he started to run to school.

floor

#775 빈도 1 설명 잠금

단어 설명 (뜻/사용법)

샘플북은 단어 설명을 10개까지만 제공합니다.
나머지 설명은 **peshare.com 정식판**에서 이어집니다.

수능 기출 문장

[43] Dave had math on the first floor, and Steve was on the second with history.

flow

#776 빈도 1 설명 잠금

단어 설명 (뜻/사용법)

샘플북은 단어 설명을 10개까지만 제공합니다.
나머지 설명은 **peshare.com 정식판**에서 이어집니다.

수능 기출 문장

[40] Facilitating the voluntary construction of highly homogeneous social networks of scientific communication therefore allows individuals to filter the potentially overwhelming flow of information.

flower

#777 빈도 1 설명 잠금

단어 설명 (뜻/사용법)

샘플북은 단어 설명을 10개까지만 제공합니다.
나머지 설명은 **peshare.com 정식판**에서 이어집니다.

수능 기출 문장

[19] I was fascinated by the beautiful leaves and flowers of the mangroves.

fluid

#778 빈도 1 설명 잠금

단어 설명 (뜻/사용법)

샘플북은 단어 설명을 10개까지만 제공합니다.
나머지 설명은 **peshare.com 정식판**에서 이어집니다.

수능 기출 문장

[38] (④) They likewise increase their intake of sweets and water when their energy and fluids become depleted.

fly

#779 빈도 1 설명 잠금

단어 설명 (뜻/사용법)

샘플북은 단어 설명을 10개까지만 제공합니다.
나머지 설명은 **peshare.com 정식판**에서 이어집니다.

수능 기출 문장

[34] Each step of surrender — we are not the only mind that can play chess, fly a plane, make music, or invent a mathematical law — will be painful and sad.

focus

#780 빈도 1 설명 잠금

단어 설명 (뜻/사용법)

샘플북은 단어 설명을 10개까지만 제공합니다.
나머지 설명은 **peshare.com 정식판**에서 이어집니다.

수능 기출 문장

[40] * homogeneous: 동종의 ** emulate: 따라 하다 Focusing on on-line interaction with people who are engaged in the same specialized area can _____ potential sources of information and thus make it less probable for _____ findings to happen.

follow

#781 빈도 1 설명 잠금

단어 설명 (뜻/사용법)

샘플북은 단어 설명을 10개까지만 제공합니다.
나머지 설명은 **peshare.com 정식판**에서 이어집니다.

수능 기출 문장

[30] Not following Cassady's advice, ④ he became discouraged, put his materials away, and decided to forget cartooning as a career.

force

#782 빈도 1 설명 잠금

단어 설명 (뜻/사용법)

샘플북은 단어 설명을 10개까지만 제공합니다.
나머지 설명은 **peshare.com 정식판**에서 이어집니다.

수능 기출 문장

[34] As we invent more species of AI, we will be forced to surrender more of what is supposedly unique about humans.

Ford

#783 빈도 1 설명 잠금

단어 설명 (뜻/사용법)

샘플북은 단어 설명을 10개까지만 제공합니다.
나머지 설명은 **peshare.com 정식판**에서 이어집니다.

수능 기출 문장

[31] Apocalypse Now, a film produced and directed by Francis Ford Coppola, gained widespread popularity, and for good reason.

forest

#784 빈도 1 설명 잠금

단어 설명 (뜻/사용법)

샘플북은 단어 설명을 10개까지만 제공합니다.
나머지 설명은 **peshare.com 정식판**에서 이어집니다.

수능 기출 문장

[19] The mangrove forest alongside the canal thrilled me as we entered its cool shade.

forget

#785 빈도 1 설명 잠금

단어 설명 (뜻/사용법)

샘플북은 단어 설명을 10개까지만 제공합니다.
나머지 설명은 **peshare.com 정식판**에서 이어집니다.

수능 기출 문장

[30] Not following Cassady's advice, ④ he became discouraged, put his materials away, and decided to forget cartooning as a career.

fortune

#786 빈도 1 설명 잠금

단어 설명 (뜻/사용법)

샘플북은 단어 설명을 10개까지만 제공합니다.
나머지 설명은 **peshare.com 정식판**에서 이어집니다.

수능 기출 문장

[20] At the 2015 Fortune Most Powerful Women Summit, Ginni Rometty offered this advice: “When did you ever learn the most in your life?

forward

#787 빈도 1 설명 잠금

단어 설명 (뜻/사용법)

샘플북은 단어 설명을 10개까지만 제공합니다.
나머지 설명은 **peshare.com 정식판**에서 이어집니다.

수능 기출 문장

[18] I look forward to hearing from you soon.

Francis

#788 빈도 1 설명 잠금

단어 설명 (뜻/사용법)

샘플북은 단어 설명을 10개까지만 제공합니다.
나머지 설명은 **peshare.com 정식판**에서 이어집니다.

수능 기출 문장

[31] Apocalypse Now, a film produced and directed by Francis Ford Coppola, gained widespread popularity, and for good reason.

freedom

#789 빈도 1 설명 잠금

단어 설명 (뜻/사용법)

샘플북은 단어 설명을 10개까지만 제공합니다.
나머지 설명은 **peshare.com 정식판**에서 이어집니다.

수능 기출 문장

[35] In the context of SNS, media literacy has been argued to be especially important "in order to make the users aware of their rights when using SNS tools, and also help them acquire or reinforce human rights values and develop the behaviour necessary to respect other people's rights and freedoms".

frequency

#790 빈도 1 설명 잠금

단어 설명 (뜻/사용법)

샘플북은 단어 설명을 10개까지만 제공합니다.
나머지 설명은 **peshare.com 정식판**에서 이어집니다.

수능 기출 문장

[40] But the result may be the tendency to overfilter it, thus eliminating the diversity of the knowledge circulating and diminishing the frequency of radically new ideas.

friendly

#791 빈도 1 설명 잠금

단어 설명 (뜻/사용법)

샘플북은 단어 설명을 10개까지만 제공합니다.
나머지 설명은 **peshare.com 정식판**에서 이어집니다.

수능 기출 문장

[43] Steve tried to be friendly toward Dave, but he just didn't seem to care.

fruitful

#792 빈도 1 설명 잠금

단어 설명 (뜻/사용법)

샘플북은 단어 설명을 10개까지만 제공합니다.
나머지 설명은 **peshare.com 정식판**에서 이어집니다.

수능 기출 문장

[40] In this regard, even a journey through the stacks of a real library can be more fruitful than a trip through today's distributed virtual archives, because it seems difficult to use the available "search engines" to emulate efficiently the mixture of predictable and surprising discoveries that typically result from a physical shelf-search of an extensive library collection.

frustrate

#793 빈도 1 설명 잠금

단어 설명 (뜻/사용법)

샘플북은 단어 설명을 10개까지만 제공합니다.
나머지 설명은 **peshare.com 정식판**에서 이어집니다.

수능 기출 문장

[23] Therefore, the extended copyright protection frustrates new creative endeavors such as including poetry and song lyrics on Internet sites.

fully

#794 빈도 1 설명 잠금

단어 설명 (뜻/사용법)

샘플북은 단어 설명을 10개까지만 제공합니다.
나머지 설명은 **peshare.com 정식판**에서 이어집니다.

수능 기출 문장

[19] It was also so hot and humid that I could not enjoy the tour fully.

fun

#795 빈도 1 설명 잠금

단어 설명 (뜻/사용법)

샘플북은 단어 설명을 10개까지만 제공합니다.
나머지 설명은 **peshare.com 정식판**에서 이어집니다.

수능 기출 문장

[18] The program would be a great opportunity for our students to have fun and experience something new.

fundamental

#796 빈도 1 설명 잠금

단어 설명 (뜻/사용법)

샘플북은 단어 설명을 10개까지만 제공합니다.
나머지 설명은 **peshare.com 정식판**에서 이어집니다.

수능 기출 문장

[31] The setting, time period, dialogue and other incidental details are changed but the fundamental narrative and themes of Apocalypse Now are the same as those of Heart of Darkness.

further

#797 빈도 1 설명 잠금

단어 설명 (뜻/사용법)

샘플북은 단어 설명을 10개까지만 제공합니다.
나머지 설명은 **peshare.com 정식판**에서 이어집니다.

수능 기출 문장

[36] Further, potential readers explore a new magazine by buying a single issue; all those insert cards with subscription offers are included in magazines to encourage you to subscribe.

gatherer

#798 빈도 1 설명 잠금

단어 설명 (뜻/사용법)

샘플북은 단어 설명을 10개까지만 제공합니다.
나머지 설명은 **peshare.com 정식판**에서 이어집니다.

수능 기출 문장

[38] A study of food preferences among the Hadza hunter-gatherers of Tanzania found that honey was the most highly preferred food item, an item that has the highest caloric value.

Ginni

#799 빈도 1 설명 잠금

단어 설명 (뜻/사용법)

샘플북은 단어 설명을 10개까지만 제공합니다.
나머지 설명은 **peshare.com 정식판**에서 이어집니다.

수능 기출 문장

[20] At the 2015 Fortune Most Powerful Women Summit, Ginni Rometty offered this advice: “When did you ever learn the most in your life?

giver

#800 빈도 1 설명 잠금

단어 설명 (뜻/사용법)

샘플북은 단어 설명을 10개까지만 제공합니다.
나머지 설명은 **peshare.com 정식판**에서 이어집니다.

수능 기출 문장

[28] Those who give small amounts to many charities are not so interested in whether what they are ③ doing helps others — psychologists call them warm glow givers .

global

#801 빈도 1 설명 잠금

단어 설명 (뜻/사용법)

샘플북은 단어 설명을 10개까지만 제공합니다.
나머지 설명은 **peshare.com 정식판**에서 이어집니다.

수능 기출 문장

[33] Indeed, this vast majority _____ because of larger global causes.

glow

#802 빈도 1 설명 잠금

단어 설명 (뜻/사용법)

샘플북은 단어 설명을 10개까지만 제공합니다.
나머지 설명은 **peshare.com 정식판**에서 이어집니다.

수능 기출 문장

[28] Those who give small amounts to many charities are not so interested in whether what they are ③ doing helps others — psychologists call them warm glow givers.

god

#803 빈도 1 설명 잠금

단어 설명 (뜻/사용법)

샘플북은 단어 설명을 10개까지만 제공합니다.
나머지 설명은 **peshare.com 정식판**에서 이어집니다.

수능 기출 문장

[37] The gods who send disease are usually angered by the moral offences of the individual.

golden

#804 빈도 1 설명 잠금

단어 설명 (뜻/사용법)

샘플북은 단어 설명을 10개까지만 제공합니다.
나머지 설명은 **peshare.com 정식판**에서 이어집니다.

수능 기출 문장

[35] ④ This should also be a golden rule with regard to SNS, but for children and young people it is much more difficult to estimate the consequences and potential serious impact of their actions in this environment.

Grammy

#805 빈도 1 설명 잠금

단어 설명 (뜻/사용법)

샘플북은 단어 설명을 10개까지만 제공합니다.
나머지 설명은 **peshare.com 정식판**에서 이어집니다.

수능 기출 문장

[25] He holds the distinction of being the first and only photographer to be presented with the Grammy Trustees Award.

grandest

#806 빈도 1 설명 잠금

단어 설명 (뜻/사용법)

샘플북은 단어 설명을 10개까지만 제공합니다.
나머지 설명은 **peshare.com 정식판**에서 이어집니다.

수능 기출 문장

[34] In the grandest irony of all, the greatest benefit of an everyday, utilitarian AI will not be increased productivity or an economics of abundance or a new way of doing science — although all those will happen.

grant

#807 빈도 1 설명 잠금

단어 설명 (뜻/사용법)

샘플북은 단어 설명을 10개까지만 제공합니다.
나머지 설명은 **peshare.com 정식판**에서 이어집니다.

수능 기출 문장

[25] He was the only photographer granted backstage access for the Beatles' final full concert and also shot the Rolling Stones on their historic 1972 tour.

graph

#808 빈도 1 설명 잠금

단어 설명 (뜻/사용법)

샘플북은 단어 설명을 10개까지만 제공합니다.
나머지 설명은 **peshare.com 정식판**에서 이어집니다.

수능 기출 문장

[24] The above graph shows the sales of four types of ethical produce in the UK in 2010 and 2015.

gray

#809 빈도 1 설명 잠금

단어 설명 (뜻/사용법)

샘플북은 단어 설명을 10개까지만 제공합니다.
나머지 설명은 **peshare.com 정식판**에서 이어집니다.

수능 기출 문장

[19] I could only see dull gray rocks.

greater

#810 빈도 1 설명 잠금

단어 설명 (뜻/사용법)

샘플북은 단어 설명을 10개까지만 제공합니다.
나머지 설명은 **peshare.com 정식판**에서 이어집니다.

수능 기출 문장

[22] A greater variety of food leads people to eat more than they would otherwise.

growth

#811 빈도 1 설명 잠금

단어 설명 (뜻/사용법)

샘플북은 단어 설명을 10개까지만 제공합니다.
나머지 설명은 **peshare.com 정식판**에서 이어집니다.

수능 기출 문장

[20] Growth is always at the edges, just outside the boundaries of where you are right now.

guarantee

#812 빈도 1 설명 잠금

단어 설명 (뜻/사용법)

샘플북은 단어 설명을 10개까지만 제공합니다.
나머지 설명은 **peshare.com 정식판**에서 이어집니다.

수능 기출 문장

[20] I guarantee you'll tell me it was a time you felt at risk."

guilty

#813 빈도 1 설명 잠금

단어 설명 (뜻/사용법)

샘플북은 단어 설명을 10개까지만 제공합니다.
나머지 설명은 **peshare.com 정식판**에서 이어집니다.

수능 기출 문장

[37] Sometimes they may not strike the guilty person himself, but rather one of his relatives or tribesmen, to whom responsibility is extended.

Hadza

#814 빈도 1 설명 잠금

단어 설명 (뜻/사용법)

샘플북은 단어 설명을 10개까지만 제공합니다.
나머지 설명은 **peshare.com 정식판**에서 이어집니다.

수능 기출 문장

[38] A study of food preferences among the Hadza hunter-gatherers of Tanzania found that honey was the most highly preferred food item, an item that has the highest caloric value.

hallway

#815 빈도 1 설명 잠금

단어 설명 (뜻/사용법)

샘플북은 단어 설명을 10개까지만 제공합니다.
나머지 설명은 **peshare.com 정식판**에서 이어집니다.

수능 기출 문장

[43] After class, Steve spotted Dave in the hallway and ran to him excitedly, “I’ve got good news!

handwritten

#816 빈도 1 설명 잠금

단어 설명 (뜻/사용법)

샘플북은 단어 설명을 10개까지만 제공합니다.
나머지 설명은 **peshare.com 정식판**에서 이어집니다.

수능 기출 문장

[30] Much to ② his surprise, he heard back from Cassady within a few weeks in the form of a handwritten letter.

happy

#817 빈도 1 설명 잠금

단어 설명 (뜻/사용법)

샘플북은 단어 설명을 10개까지만 제공합니다.
나머지 설명은 **peshare.com 정식판**에서 이어집니다.

수능 기출 문장

[43] Try to be happy for each other!”

harbor

#818 빈도 1 설명 잠금

단어 설명 (뜻/사용법)

샘플북은 단어 설명을 10개까지만 제공합니다.
나머지 설명은 **peshare.com 정식판**에서 이어집니다.

수능 기출 문장

[39] Factories were discharging mercury into the waters of Minamata Bay, which also harbored a commercial fishing industry.

hard

#819 빈도 1 설명 잠금

단어 설명 (뜻/사용법)

샘플북은 단어 설명을 10개까지만 제공합니다.
나머지 설명은 **peshare.com 정식판**에서 이어집니다.

수능 기출 문장

[43] His words hit Dave hard.

hence

#820 빈도 1 설명 잠금

단어 설명 (뜻/사용법)

샘플북은 단어 설명을 10개까지만 제공합니다.
나머지 설명은 **peshare.com 정식판**에서 이어집니다.

수능 기출 문장

[35] ⑤ Hence, raising awareness of children from a very early age about the particular characteristics of SNS and the potential long-term impact of a seemingly trivial act is crucial.

here

#821 빈도 1 설명 잠금

단어 설명 (뜻/사용법)

샘플북은 단어 설명을 10개까지만 제공합니다.
나머지 설명은 **peshare.com 정식판**에서 이어집니다.

수능 기출 문장

[33] The essential argument here is that the capitalist mode of production is affecting peasant production in the less developed world in such a way as to limit the production of staple foods, thus causing a food problem.

historic

#822 빈도 1 설명 잠금

단어 설명 (뜻/사용법)

샘플북은 단어 설명을 10개까지만 제공합니다.
나머지 설명은 **peshare.com 정식판**에서 이어집니다.

수능 기출 문장

[25] He was the only photographer granted backstage access for the Beatles' final full concert and also shot the Rolling Stones on their historic 1972 tour.

history

#823 빈도 1 설명 잠금

단어 설명 (뜻/사용법)

샘플북은 단어 설명을 10개까지만 제공합니다.
나머지 설명은 **peshare.com 정식판**에서 이어집니다.

수능 기출 문장

[43] Dave had math on the first floor, and Steve was on the second with history.

hold

#824 빈도 1 설명 잠금

단어 설명 (뜻/사용법)

샘플북은 단어 설명을 10개까지만 제공합니다.
나머지 설명은 **peshare.com 정식판**에서 이어집니다.

수능 기출 문장

[25] He holds the distinction of being the first and only photographer to be presented with the Grammy Trustees Award.

honey

#825 빈도 1 설명 잠금

단어 설명 (뜻/사용법)

샘플북은 단어 설명을 10개까지만 제공합니다.
나머지 설명은 **peshare.com 정식판**에서 이어집니다.

수능 기출 문장

[38] A study of food preferences among the Hadza hunter-gatherers of Tanzania found that honey was the most highly preferred food item, an item that has the highest caloric value.

hope

#826 빈도 1 설명 잠금

단어 설명 (뜻/사용법)

샘플북은 단어 설명을 10개까지만 제공합니다.
나머지 설명은 **peshare.com 정식판**에서 이어집니다.

수능 기출 문장

[32] I hope so.

host

#827 빈도 1 설명 잠금

단어 설명 (뜻/사용법)

샘플북은 단어 설명을 10개까지만 제공합니다.
나머지 설명은 **peshare.com 정식판**에서 이어집니다.

수능 기출 문장

[30] One night ① he was watching a PBS-TV program about cartooning, when he decided to write to the host of the show, Jack Cassady, to ask for his advice about becoming a cartoonist.

hot

#828 빈도 1 설명 잠금

단어 설명 (뜻/사용법)

샘플북은 단어 설명을 10개까지만 제공합니다.
나머지 설명은 **peshare.com 정식판**에서 이어집니다.

수능 기출 문장

[19] It was also so hot and humid that I could not enjoy the tour fully.

humid

#829 빈도 1 설명 잠금

단어 설명 (뜻/사용법)

샘플북은 단어 설명을 10개까지만 제공합니다.
나머지 설명은 **peshare.com 정식판**에서 이어집니다.

수능 기출 문장

[19] It was also so hot and humid that I could not enjoy the tour fully.

hunt

#830 빈도 1 설명 잠금

단어 설명 (뜻/사용법)

샘플북은 단어 설명을 10개까지만 제공합니다.
나머지 설명은 **peshare.com 정식판**에서 이어집니다.

수능 기출 문장

[29] Rather incredibly, one archaeologist employed by a treasure hunting firm said that as long as archaeologists are given six months to study shipwrecked artifacts before they are sold, no historical knowledge is ② found!

iconic

#831 빈도 1 설명 잠금

단어 설명 (뜻/사용법)

샘플북은 단어 설명을 10개까지만 제공합니다.
나머지 설명은 **peshare.com 정식판**에서 이어집니다.

수능 기출 문장

[25] He formed special bonds with the artists he worked with and those relationships helped him capture some of his most vivid and iconic imagery.

idea

#832 빈도 1 설명 잠금

단어 설명 (뜻/사용법)

샘플북은 단어 설명을 10개까지만 제공합니다.
나머지 설명은 **peshare.com 정식판**에서 이어집니다.

수능 기출 문장

[40] But the result may be the tendency to overfilter it, thus eliminating the diversity of the knowledge circulating and diminishing the frequency of radically new ideas.

identify

#833 빈도 1 설명 잠금

단어 설명 (뜻/사용법)

샘플북은 단어 설명을 10개까지만 제공합니다.
나머지 설명은 **peshare.com 정식판**에서 이어집니다.

수능 기출 문장

[31] By giving Apocalypse Now a setting that was contemporary at the time of its release, audiences were able to experience and identify with its themes more easily than they would have if the film had been _____.

identity

#834 빈도 1 설명 잠금

단어 설명 (뜻/사용법)

샘플북은 단어 설명을 10개까지만 제공합니다.
나머지 설명은 **peshare.com 정식판**에서 이어집니다.

수능 기출 문장

[34] We'll spend the next three decades — indeed, perhaps the next century — in a permanent identity crisis, continually asking ourselves what humans are good for.

imagery

#835 빈도 1 설명 잠금

단어 설명 (뜻/사용법)

샘플북은 단어 설명을 10개까지만 제공합니다.
나머지 설명은 **peshare.com 정식판**에서 이어집니다.

수능 기출 문장

[25] He formed special bonds with the artists he worked with and those relationships helped him capture some of his most vivid and iconic imagery.

immediate

#836 빈도 1 설명 잠금

단어 설명 (뜻/사용법)

샘플북은 단어 설명을 10개까지만 제공합니다.
나머지 설명은 **peshare.com 정식판**에서 이어집니다.

수능 기출 문장

[38] Experiments show that rats display an immediate liking for salt the first time they experience a salt deficiency.

implication

#837 빈도 1 설명 잠금

단어 설명 (뜻/사용법)

샘플북은 단어 설명을 10개까지만 제공합니다.
나머지 설명은 **peshare.com 정식판**에서 이어집니다.

수능 기출 문장

[37] To modern man disease is a biological phenomenon that concerns him only as an individual and has no moral implications.

impossible

#838 빈도 1 설명 잠금

단어 설명 (뜻/사용법)

샘플북은 단어 설명을 10개까지만 제공합니다.
나머지 설명은 **peshare.com 정식판**에서 이어집니다.

수능 기출 문장

[21] Because it's almost impossible to throw and catch at the same time.

impoverished

#839 빈도 1 설명 잠금

단어 설명 (뜻/사용법)

샘플북은 단어 설명을 10개까지만 제공합니다.
나머지 설명은 **peshare.com 정식판**에서 이어집니다.

수능 기출 문장

[23] Supporters of such legislation like to defend these increases with tales of starving writers and their impoverished descendants, but in reality the beneficiaries are more likely to be transnational publishing companies.

improve

#840 빈도 1 설명 잠금

단어 설명 (뜻/사용법)

샘플북은 단어 설명을 10개까지만 제공합니다.
나머지 설명은 **peshare.com 정식판**에서 이어집니다.

수능 기출 문장

[20] Those are the places where there are opportunities to improve, innovate, experiment, and grow.

INA

#841 빈도 1 설명 잠금

단어 설명 (뜻/사용법)

샘플북은 단어 설명을 10개까지만 제공합니다.
나머지 설명은 **peshare.com 정식판**에서 이어집니다.

수능 기출 문장

[29] On the contrary, archaeologists and assistants from the INA (Institute of Nautical Archaeology) needed more than a decade of year-round conservation before they could even ③ catalog all the finds from an eleventh-century AD wreck they had excavated.

incapable

#842 빈도 1 설명 잠금

단어 설명 (뜻/사용법)

샘플북은 단어 설명을 10개까지만 제공합니다.
나머지 설명은 **peshare.com 정식판**에서 이어집니다.

수능 기출 문장

[33] The typical scenario in the less developed world is one in which a very few commercial agriculturalists are technologically advanced while the vast majority are incapable of competing.

incidental

#843 빈도 1 설명 잠금

단어 설명 (뜻/사용법)

샘플북은 단어 설명을 10개까지만 제공합니다.
나머지 설명은 **peshare.com 정식판**에서 이어집니다.

수능 기출 문장

[31] The setting, time period, dialogue and other incidental details are changed but the fundamental narrative and themes of Apocalypse Now are the same as those of Heart of Darkness.

incredibly

#844 빈도 1 설명 잠금

단어 설명 (뜻/사용법)

샘플북은 단어 설명을 10개까지만 제공합니다.
나머지 설명은 **peshare.com 정식판**에서 이어집니다.

수능 기출 문장

[29] Rather incredibly, one archaeologist employed by a treasure hunting firm said that as long as archaeologists are given six months to study shipwrecked artifacts before they are sold, no historical knowledge is ② found!

indicate

#845 빈도 1 설명 잠금

단어 설명 (뜻/사용법)

샘플북은 단어 설명을 10개까지만 제공합니다.
나머지 설명은 **peshare.com 정식판**에서 이어집니다.

수능 기출 문장

[28] If the evidence indicates that the charity is really helping others, they make a substantial donation.

industry

#846 빈도 1 설명 잠금

단어 설명 (뜻/사용법)

샘플북은 단어 설명을 10개까지만 제공합니다.
나머지 설명은 **peshare.com 정식판**에서 이어집니다.

수능 기출 문장

[39] Factories were discharging mercury into the waters of Minamata Bay, which also harbored a commercial fishing industry.

infant

#847 빈도 1 설명 잠금

단어 설명 (뜻/사용법)

샘플북은 단어 설명을 10개까지만 제공합니다.
나머지 설명은 **peshare.com 정식판**에서 이어집니다.

수능 기출 문장

[38] (①) Human newborn infants also show a strong preference for sweet liquids.

influenza

#848 빈도 1 설명 잠금

단어 설명 (뜻/사용법)

샘플북은 단어 설명을 10개까지만 제공합니다.
나머지 설명은 **peshare.com 정식판**에서 이어집니다.

수능 기출 문장

[37] When he contracts influenza, he never attributes this event to his behavior toward the tax collector or his mother-in-law.

insert

#849 빈도 1 설명 잠금

단어 설명 (뜻/사용법)

샘플북은 단어 설명을 10개까지만 제공합니다.
나머지 설명은 **peshare.com 정식판**에서 이어집니다.

수능 기출 문장

[36] Further, potential readers explore a new magazine by buying a single issue; all those insert cards with subscription offers are included in magazines to encourage you to subscribe.

inspire

#850 빈도 1 설명 잠금

단어 설명 (뜻/사용법)

샘플북은 단어 설명을 10개까지만 제공합니다.
나머지 설명은 **peshare.com 정식판**에서 이어집니다.

수능 기출 문장

[30] Adams got inspired and submitted some cartoons, but ③ he was quickly rejected.

instance

#851 빈도 1 설명 잠금

단어 설명 (뜻/사용법)

샘플북은 단어 설명을 10개까지만 제공합니다.
나머지 설명은 **peshare.com 정식판**에서 이어집니다.

수능 기출 문장

[32] When we try to recall something from a category that includes as many instances as “lunch” or “wine,” many memories compete for our attention.

Institute

#852 빈도 1 설명 잠금

단어 설명 (뜻/사용법)

샘플북은 단어 설명을 10개까지만 제공합니다.
나머지 설명은 **peshare.com 정식판**에서 이어집니다.

수능 기출 문장

[29] On the contrary, archaeologists and assistants from the INA (Institute of Nautical Archaeology) needed more than a decade of year-round conservation before they could even ③ catalog all the finds from an eleventh-century AD wreck they had excavated.

intellectual

#853 빈도 1 설명 잠금

단어 설명 (뜻/사용법)

샘플북은 단어 설명을 10개까지만 제공합니다.
나머지 설명은 **peshare.com 정식판**에서 이어집니다.

수능 기출 문장

[23] Individual authors and photographers have rights to their intellectual property during their lifetimes, and their heirs have rights for 70 years after the creator's death, so any publication less than 125 years old has to be checked for its copyright status.

intelligence

#854 빈도 1 설명 잠금

단어 설명 (뜻/사용법)

샘플북은 단어 설명을 10개까지만 제공합니다.
나머지 설명은 **peshare.com 정식판**에서 이어집니다.

수능 기출 문장

[34] The greatest benefit of the arrival of artificial intelligence is that _____.

interested

#855 빈도 1 설명 잠금

단어 설명 (뜻/사용법)

샘플북은 단어 설명을 10개까지만 제공합니다.
나머지 설명은 **peshare.com 정식판**에서 이어집니다.

수능 기출 문장

[28] Those who give small amounts to many charities are not so interested in whether what they are ③ doing helps others — psychologists call them warm glow givers.

internal

#856 빈도 1 설명 잠금

단어 설명 (뜻/사용법)

샘플북은 단어 설명을 10개까지만 제공합니다.
나머지 설명은 **peshare.com 정식판**에서 이어집니다.

수능 기출 문장

[20] Exercising leadership not only requires you to challenge the organizational status quo but also requires you to challenge your internal status quo.

internet

#857 빈도 1 설명 잠금

단어 설명 (뜻/사용법)

샘플북은 단어 설명을 10개까지만 제공합니다.
나머지 설명은 **peshare.com 정식판**에서 이어집니다.

수능 기출 문장

[23] Therefore, the extended copyright protection frustrates new creative endeavors such as including poetry and song lyrics on Internet sites.

interpret

#858 빈도 1 설명 잠금

단어 설명 (뜻/사용법)

샘플북은 단어 설명을 10개까지만 제공합니다.
나머지 설명은 **peshare.com 정식판**에서 이어집니다.

수능 기출 문장

[29] Then, to interpret those finds, they had to ④ learn Russian, Bulgarian, and Romanian, without which they would never have learned the true nature of the site.

involve

#859 빈도 1 설명 잠금

단어 설명 (뜻/사용법)

샘플북은 단어 설명을 10개까지만 제공합니다.
나머지 설명은 **peshare.com 정식판**에서 이어집니다.

수능 기출 문장

[33] In the less developed world, the percentage of the population involved in agriculture is declining, but at the same time, those remaining in agriculture are not benefiting from technological advances.

irony

#860 빈도 1 설명 잠금

단어 설명 (뜻/사용법)

샘플북은 단어 설명을 10개까지만 제공합니다.
나머지 설명은 **peshare.com 정식판**에서 이어집니다.

수능 기출 문장

[34] In the grandest irony of all, the greatest benefit of an everyday, utilitarian AI will not be increased productivity or an economics of abundance or a new way of doing science — although all those will happen.

Jack

#861 빈도 1 설명 잠금

단어 설명 (뜻/사용법)

샘플북은 단어 설명을 10개까지만 제공합니다.
나머지 설명은 **peshare.com 정식판**에서 이어집니다.

수능 기출 문장

[30] One night ① he was watching a PBS-TV program about cartooning, when he decided to write to the host of the show, Jack Cassady, to ask for his advice about becoming a cartoonist.

Japan

#862 빈도 1 설명 잠금

단어 설명 (뜻/사용법)

샘플북은 단어 설명을 10개까지만 제공합니다.
나머지 설명은 **peshare.com 정식판**에서 이어집니다.

수능 기출 문장

[39] An incident in Japan in the 1950s alerted the world to the potential problems of organic mercury in fish.

Jim

#863 빈도 1 설명 잠금

단어 설명 (뜻/사용법)

샘플북은 단어 설명을 10개까지만 제공합니다.
나머지 설명은 **peshare.com 정식판**에서 이어집니다.

수능 기출 문장

[25] The late photographer Jim Marshall is regarded as one of the most celebrated photographers of the 20th century.

Journalism

#864 빈도 1 설명 잠금

단어 설명 (뜻/사용법)

샘플북은 단어 설명을 10개까지만 제공합니다.
나머지 설명은 **peshare.com 정식판**에서 이어집니다.

수능 기출 문장

[36] For example, the Columbia Journalism Review is marketed toward professional journalists and its few advertisements are news organizations, book publishers, and others.

judge

#865 빈도 1 설명 잠금

단어 설명 (뜻/사용법)

샘플북은 단어 설명을 10개까지만 제공합니다.
나머지 설명은 **peshare.com 정식판**에서 이어집니다.

수능 기출 문장

[37] It takes over, in many cases, the role played by policemen, judges, and priests in modern society.

Kenya

#866 빈도 1 설명 잠금

단어 설명 (뜻/사용법)

샘플북은 단어 설명을 10개까지만 제공합니다.
나머지 설명은 **peshare.com 정식판**에서 이어집니다.

수능 기출 문장

[33] As an example, in Kenya, farmers are actively encouraged to grow export crops such as tea and coffee at the expense of basic food production.

kid

#867 빈도 1 설명 잠금

단어 설명 (뜻/사용법)

샘플북은 단어 설명을 10개까지만 제공합니다.
나머지 설명은 **peshare.com 정식판**에서 이어집니다.

수능 기출 문장

[25] “I have no kids,” he used to say.

Kurtz

#868 빈도 1 설명 잠금

단어 설명 (뜻/사용법)

샘플북은 단어 설명을 10개까지만 제공합니다.
나머지 설명은 **peshare.com 정식판**에서 이어집니다.

수능 기출 문장

[31] Both describe a physical journey, reflecting the central character's mental and spiritual journey, down a river to confront the deranged Kurtz character, who represents the worst aspects of civilisation.

lack

#869 빈도 1 설명 잠금

단어 설명 (뜻/사용법)

샘플북은 단어 설명을 10개까지만 제공합니다.
나머지 설명은 **peshare.com 정식판**에서 이어집니다.

수능 기출 문장

[32] The memory of last Wednesday's lunch isn't necessarily gone; it's that you lack _____.

larger

#870 빈도 1 설명 잠금

단어 설명 (뜻/사용법)

샘플북은 단어 설명을 10개까지만 제공합니다.
나머지 설명은 **peshare.com 정식판**에서 이어집니다.

수능 기출 문장

[33] Indeed, this vast majority _____ because of larger global causes.

late

#871 빈도 1 설명 잠금

단어 설명 (뜻/사용법)

샘플북은 단어 설명을 10개까지만 제공합니다.
나머지 설명은 **peshare.com 정식판**에서 이어집니다.

수능 기출 문장

[25] The late photographer Jim Marshall is regarded as one of the most celebrated photographers of the 20th century.

laugh

#872 빈도 1 설명 잠금

단어 설명 (뜻/사용법)

샘플북은 단어 설명을 10개까지만 제공합니다.
나머지 설명은 **peshare.com 정식판**에서 이어집니다.

수능 기출 문장

[43] His dad laughed, “Sounds like you won two battles today!”

lead

#873 빈도 1 설명 잠금

단어 설명 (뜻/사용법)

샘플북은 단어 설명을 10개까지만 제공합니다.
나머지 설명은 **peshare.com 정식판**에서 이어집니다.

수능 기출 문장

[22] A greater variety of food leads people to eat more than they would otherwise.

leader

#874 빈도 1 설명 잠금

단어 설명 (뜻/사용법)

샘플북은 단어 설명을 10개까지만 제공합니다.
나머지 설명은 **peshare.com 정식판**에서 이어집니다.

수능 기출 문장

[20] To become a better leader, you have to step out of your comfort zone.

leadership

#875 빈도 1 설명 잠금

단어 설명 (뜻/사용법)

샘플북은 단어 설명을 10개까지만 제공합니다.
나머지 설명은 **peshare.com 정식판**에서 이어집니다.

수능 기출 문장

[20] Exercising leadership not only requires you to challenge the organizational status quo but also requires you to challenge your internal status quo.

leaf

#876 빈도 1 설명 잠금

단어 설명 (뜻/사용법)

샘플북은 단어 설명을 10개까지만 제공합니다.
나머지 설명은 **peshare.com 정식판**에서 이어집니다.

수능 기출 문장

[19] I was fascinated by the beautiful leaves and flowers of the mangroves.

least

#877 빈도 1 설명 잠금

단어 설명 (뜻/사용법)

샘플북은 단어 설명을 10개까지만 제공합니다.
나머지 설명은 **peshare.com 정식판**에서 이어집니다.

수능 기출 문장

[36] However, single-copy sales are important: they bring in more revenue per magazine, because subscription prices are typically at least 50 percent less than the price of buying single issues.

leave

#878 빈도 1 설명 잠금

단어 설명 (뜻/사용법)

샘플북은 단어 설명을 10개까지만 제공합니다.
나머지 설명은 **peshare.com 정식판**에서 이어집니다.

수능 기출 문장

[40] Time spent on on-line interaction with members of one's own, preselected community leaves less time available for actual encounters with a wide variety of people.

lifetime

#879 빈도 1 설명 잠금

단어 설명 (뜻/사용법)

샘플북은 단어 설명을 10개까지만 제공합니다.
나머지 설명은 **peshare.com 정식판**에서 이어집니다.

수능 기출 문장

[23] Individual authors and photographers have rights to their intellectual property during their lifetimes, and their heirs have rights for 70 years after the creator's death, so any publication less than 125 years old has to be checked for its copyright status.

lighthouse

#880 빈도 1 설명 잠금

단어 설명 (뜻/사용법)

샘플북은 단어 설명을 10개까지만 제공합니다.
나머지 설명은 **peshare.com 정식판**에서 이어집니다.

수능 기출 문장

[18] I have read from your notice that the East End Seaport Museum is now offering a special program, the 2017 Bug Lighthouse Experience.

likewise

#881 빈도 1 설명 잠금

단어 설명 (뜻/사용법)

샘플북은 단어 설명을 10개까지만 제공합니다.
나머지 설명은 **peshare.com 정식판**에서 이어집니다.

수능 기출 문장

[38] (④) They likewise increase their intake of sweets and water when their energy and fluids become depleted.

liquid

#882 빈도 1 설명 잠금

단어 설명 (뜻/사용법)

샘플북은 단어 설명을 10개까지만 제공합니다.
나머지 설명은 **peshare.com 정식판**에서 이어집니다.

수능 기출 문장

[38] (①) Human newborn infants also show a strong preference for sweet liquids.

literacy

#883 빈도 1 설명 잠금

단어 설명 (뜻/사용법)

샘플북은 단어 설명을 10개까지만 제공합니다.
나머지 설명은 **peshare.com 정식판**에서 이어집니다.

수능 기출 문장

[35] In the context of SNS, media literacy has been argued to be especially important "in order to make the users aware of their rights when using SNS tools, and also help them acquire or reinforce human rights values and develop the behaviour necessary to respect other people's rights and freedoms".

little

#884 빈도 1 설명 잠금

단어 설명 (뜻/사용법)

샘플북은 단어 설명을 10개까지만 제공합니다.
나머지 설명은 **peshare.com 정식판**에서 이어집니다.

수능 기출 문장

[22] Sensory-specific satiety is defined as a decrease in appetite, or the subjective liking for the food that is consumed, with little change in the hedonics of uneaten food.

lizard

#885 빈도 1 설명 잠금

단어 설명 (뜻/사용법)

샘플북은 단어 설명을 10개까지만 제공합니다.
나머지 설명은 **peshare.com 정식판**에서 이어집니다.

수능 기출 문장

[19] But best of all, I was charmed by the native birds, monkeys, and lizards moving among the branches.

Loach

#886 빈도 1 설명 잠금

단어 설명 (뜻/사용법)

샘플북은 단어 설명을 10개까지만 제공합니다.
나머지 설명은 **peshare.com 정식판**에서 이어집니다.

수능 기출 문장

[18] Best regards, Joseph Loach

lowest

#887 빈도 1 설명 잠금

단어 설명 (뜻/사용법)

샘플북은 단어 설명을 10개까지만 제공합니다.
나머지 설명은 **peshare.com 정식판**에서 이어집니다.

수능 기출 문장

[24] ⑤ In both 2010 and 2015, the sales of Vegetarian meat alternatives were the lowest among the four types of ethical produce.

luck

#888 빈도 1 설명 잠금

단어 설명 (뜻/사용법)

샘플북은 단어 설명을 10개까지만 제공합니다.
나머지 설명은 **peshare.com 정식판**에서 이어집니다.

수능 기출 문장

[43] He continued sharply, “Well, best of luck!

lyric

#889 빈도 1 설명 잠금

단어 설명 (뜻/사용법)

샘플북은 단어 설명을 10개까지만 제공합니다.
나머지 설명은 **peshare.com 정식판**에서 이어집니다.

수능 기출 문장

[23] Therefore, the extended copyright protection frustrates new creative endeavors such as including poetry and song lyrics on Internet sites.

man

#890 빈도 1 설명 잠금

단어 설명 (뜻/사용법)

샘플북은 단어 설명을 10개까지만 제공합니다.
나머지 설명은 **peshare.com 정식판**에서 이어집니다.

수능 기출 문장

[37] To modern man disease is a biological phenomenon that concerns him only as an individual and has no moral implications.

market

#891 빈도 1 설명 잠금

단어 설명 (뜻/사용법)

샘플북은 단어 설명을 10개까지만 제공합니다.
나머지 설명은 **peshare.com 정식판**에서 이어집니다.

수능 기출 문장

[36] For example, the Columbia Journalism Review is marketed toward professional journalists and its few advertisements are news organizations, book publishers, and others.

Marshall

#892 빈도 1 설명 잠금

단어 설명 (뜻/사용법)

샘플북은 단어 설명을 10개까지만 제공합니다.
나머지 설명은 **peshare.com 정식판**에서 이어집니다.

수능 기출 문장

[25] The late photographer Jim Marshall is regarded as one of the most celebrated photographers of the 20th century.

material

#893 빈도 1 설명 잠금

단어 설명 (뜻/사용법)

샘플북은 단어 설명을 10개까지만 제공합니다.
나머지 설명은 **peshare.com 정식판**에서 이어집니다.

수능 기출 문장

[30] Not following Cassady's advice, ④ he became discouraged, put his materials away, and decided to forget cartooning as a career.

math

#894 빈도 1 설명 잠금

단어 설명 (뜻/사용법)

샘플북은 단어 설명을 10개까지만 제공합니다.
나머지 설명은 **peshare.com 정식판**에서 이어집니다.

수능 기출 문장

[43] Dave had math on the first floor, and Steve was on the second with history.

mathematical

#895 빈도 1 설명 잠금

단어 설명 (뜻/사용법)

샘플북은 단어 설명을 10개까지만 제공합니다.
나머지 설명은 **peshare.com 정식판**에서 이어집니다.

수능 기출 문장

[34] Each step of surrender — we are not the only mind that can play chess, fly a plane, make music, or invent a mathematical law — will be painful and sad.

matter

#896 빈도 1 설명 잠금

단어 설명 (뜻/사용법)

샘플북은 단어 설명을 10개까지만 제공합니다.
나머지 설명은 **peshare.com 정식판**에서 이어집니다.

수능 기출 문장

[22] So, being full and feeling sated are separate matters.

maximum

#897 빈도 1 설명 잠금

단어 설명 (뜻/사용법)

샘플북은 단어 설명을 10개까지만 제공합니다.
나머지 설명은 **peshare.com 정식판**에서 이어집니다.

수능 기출 문장

[21] If N equals the number of people in the circle, then the maximum number of balls you can have in motion is N minus 1.

meal

#898 빈도 1 설명 잠금

단어 설명 (뜻/사용법)

샘플북은 단어 설명을 10개까지만 제공합니다.
나머지 설명은 **peshare.com 정식판**에서 이어집니다.

수능 기출 문장

[22] The recovery of appetite or the motivation to eat is apparent to anyone who has consumed a large meal and is quite full, and does not require additional energy or nutrients to meet their daily needs, but decides to consume additional calories after seeing the dessert cart.

meaning

#899 빈도 1 설명 잠금

단어 설명 (뜻/사용법)

샘플북은 단어 설명을 10개까지만 제공합니다.
나머지 설명은 **peshare.com 정식판**에서 이어집니다.

수능 기출 문장

[37] Among primitives, because of their supernaturalistic theories, the prevailing moral point of view gives a deeper meaning to disease.

meat

#900 빈도 1 설명 잠금

단어 설명 (뜻/사용법)

샘플북은 단어 설명을 10개까지만 제공합니다.
나머지 설명은 **peshare.com 정식판**에서 이어집니다.

수능 기출 문장

[24] ⑤ In both 2010 and 2015, the sales of Vegetarian meat alternatives were the lowest among the four types of ethical produce.

mechanical

#901 빈도 1 설명 잠금

단어 설명 (뜻/사용법)

샘플북은 단어 설명을 10개까지만 제공합니다.
나머지 설명은 **peshare.com 정식판**에서 이어집니다.

수능 기출 문장

[34] Over the past 60 years, as mechanical processes have replicated behaviors and talents we thought were unique to humans, we've had to change our minds about what sets us apart.

mechanism

#902 빈도 1 설명 잠금

단어 설명 (뜻/사용법)

샘플북은 단어 설명을 10개까지만 제공합니다.
나머지 설명은 **peshare.com 정식판**에서 이어집니다.

수능 기출 문장

[38] (⑤) These appear to be specific evolved mechanisms, designed to deal with the adaptive problem of food selection, and coordinate consumption patterns with physical needs.

media

#903 빈도 1 설명 잠금

단어 설명 (뜻/사용법)

샘플북은 단어 설명을 10개까지만 제공합니다.
나머지 설명은 **peshare.com 정식판**에서 이어집니다.

수능 기출 문장

[35] In the context of SNS, media literacy has been argued to be especially important "in order to make the users aware of their rights when using SNS tools, and also help them acquire or reinforce human rights values and develop the behaviour necessary to respect other people's rights and freedoms".

meet

#904 빈도 1 설명 잠금

단어 설명 (뜻/사용법)

샘플북은 단어 설명을 10개까지만 제공합니다.
나머지 설명은 **peshare.com 정식판**에서 이어집니다.

수능 기출 문장

[22] The recovery of appetite or the motivation to eat is apparent to anyone who has consumed a large meal and is quite full, and does not require additional energy or nutrients to meet their daily needs, but decides to consume additional calories after seeing the dessert cart.

member

#905 빈도 1 설명 잠금

단어 설명 (뜻/사용법)

샘플북은 단어 설명을 10개까지만 제공합니다.
나머지 설명은 **peshare.com 정식판**에서 이어집니다.

수능 기출 문장

[40] Time spent on on-line interaction with members of one's own, preselected community leaves less time available for actual encounters with a wide variety of people.

mental

#906 빈도 1 설명 잠금

단어 설명 (뜻/사용법)

샘플북은 단어 설명을 10개까지만 제공합니다.
나머지 설명은 **peshare.com 정식판**에서 이어집니다.

수능 기출 문장

[31] Both describe a physical journey, reflecting the central character's mental and spiritual journey, down a river to confront the deranged Kurtz character, who represents the worst aspects of civilisation.

might

#907 빈도 1 설명 잠금

단어 설명 (뜻/사용법)

샘플북은 단어 설명을 10개까지만 제공합니다.
나머지 설명은 **peshare.com 정식판**에서 이어집니다.

수능 기출 문장

[37] Disease, action that might produce disease, and recovery from disease are, therefore, of vital concern to the whole primitive community.

mine

#908 빈도 1 설명 잠금

단어 설명 (뜻/사용법)

샘플북은 단어 설명을 10개까지만 제공합니다.
나머지 설명은 **peshare.com 정식판**에서 이어집니다.

수능 기출 문장

[43] I'm going for student president and I think mine will be the only nomination."

minimize

#909 빈도 1 설명 잠금

단어 설명 (뜻/사용법)

샘플북은 단어 설명을 10개까지만 제공합니다.
나머지 설명은 **peshare.com 정식판**에서 이어집니다.

수능 기출 문장

[39] (④) Strictly controlled emission standards for such sources are needed to minimize this problem.

minus

#910 빈도 1 설명 잠금

단어 설명 (뜻/사용법)

샘플북은 단어 설명을 10개까지만 제공합니다.
나머지 설명은 **peshare.com 정식판**에서 이어집니다.

수능 기출 문장

[21] If N equals the number of people in the circle, then the maximum number of balls you can have in motion is N minus 1.

misbehavior

#911 빈도 1 설명 잠금

단어 설명 (뜻/사용법)

샘플북은 단어 설명을 10개까지만 제공합니다.
나머지 설명은 **peshare.com 정식판**에서 이어집니다.

수능 기출 문장

[37] Disease, as a sanction against social misbehavior, becomes one of the most important pillars of order in such societies.

miss

#912 빈도 1 설명 잠금

단어 설명 (뜻/사용법)

샘플북은 단어 설명을 10개까지만 제공합니다.
나머지 설명은 **peshare.com 정식판**에서 이어집니다.

수능 기출 문장

[18] We don't want to miss this great opportunity.

mixture

#913 빈도 1 설명 잠금

단어 설명 (뜻/사용법)

샘플북은 단어 설명을 10개까지만 제공합니다.
나머지 설명은 **peshare.com 정식판**에서 이어집니다.

수능 기출 문장

[40] In this regard, even a journey through the stacks of a real library can be more fruitful than a trip through today's distributed virtual archives, because it seems difficult to use the available "search engines" to emulate efficiently the mixture of predictable and surprising discoveries that typically result from a physical shelf-search of an extensive library collection.

mode

#914 빈도 1 설명 잠금

단어 설명 (뜻/사용법)

샘플북은 단어 설명을 10개까지만 제공합니다.
나머지 설명은 **peshare.com 정식판**에서 이어집니다.

수능 기출 문장

[33] The essential argument here is that the capitalist mode of production is affecting peasant production in the less developed world in such a way as to limit the production of staple foods, thus causing a food problem.

monkey

#915 빈도 1 설명 잠금

단어 설명 (뜻/사용법)

샘플북은 단어 설명을 10개까지만 제공합니다.
나머지 설명은 **peshare.com 정식판**에서 이어집니다.

수능 기출 문장

[19] But best of all, I was charmed by the native birds, monkeys, and lizards moving among the branches.

morning

#916 빈도 1 설명 잠금

단어 설명 (뜻/사용법)

샘플북은 단어 설명을 10개까지만 제공합니다.
나머지 설명은 **peshare.com 정식판**에서 이어집니다.

수능 기출 문장

[43] They rode their bicycles to school together that morning, as they usually did.

motion

#917 빈도 1 설명 잠금

단어 설명 (뜻/사용법)

샘플북은 단어 설명을 10개까지만 제공합니다.
나머지 설명은 **peshare.com 정식판**에서 이어집니다.

수능 기출 문장

[21] If N equals the number of people in the circle, then the maximum number of balls you can have in motion is N minus 1.

motivation

#918 빈도 1 설명 잠금

단어 설명 (뜻/사용법)

샘플북은 단어 설명을 10개까지만 제공합니다.
나머지 설명은 **peshare.com 정식판**에서 이어집니다.

수능 기출 문장

[22] The recovery of appetite or the motivation to eat is apparent to anyone who has consumed a large meal and is quite full, and does not require additional energy or nutrients to meet their daily needs, but decides to consume additional calories after seeing the dessert cart.

move

#919 빈도 1 설명 잠금

단어 설명 (뜻/사용법)

샘플북은 단어 설명을 10개까지만 제공합니다.
나머지 설명은 **peshare.com 정식판**에서 이어집니다.

수능 기출 문장

[19] But best of all, I was charmed by the native birds, monkeys, and lizards moving among the branches.

municipal

#920 빈도 1 설명 잠금

단어 설명 (뜻/사용법)

샘플북은 단어 설명을 10개까지만 제공합니다.
나머지 설명은 **peshare.com 정식판**에서 이어집니다.

수능 기출 문장

[39] It is postulated that such contamination may result from airborne transport from remote power plants or municipal incinerators.

Museum

#921 빈도 1 설명 잠금

단어 설명 (뜻/사용법)

샘플북은 단어 설명을 10개까지만 제공합니다.
나머지 설명은 **peshare.com 정식판**에서 이어집니다.

수능 기출 문장

[18] I have read from your notice that the East End Seaport Museum is now offering a special program, the 2017 Bug Lighthouse Experience.

music

#922 빈도 1 설명 잠금

단어 설명 (뜻/사용법)

샘플북은 단어 설명을 10개까지만 제공합니다.
나머지 설명은 **peshare.com 정식판**에서 이어집니다.

수능 기출 문장

[34] Each step of surrender — we are not the only mind that can play chess, fly a plane, make music, or invent a mathematical law — will be painful and sad.

name

#923 빈도 1 설명 잠금

단어 설명 (뜻/사용법)

샘플북은 단어 설명을 10개까지만 제공합니다.
나머지 설명은 **peshare.com 정식판**에서 이어집니다.

수능 기출 문장

[43] Dave cleared his throat and replied with surprise, “Actually, I’ve just registered my name, too!”

narrative

#924 빈도 1 설명 잠금

단어 설명 (뜻/사용법)

샘플북은 단어 설명을 10개까지만 제공합니다.
나머지 설명은 **peshare.com 정식판**에서 이어집니다.

수능 기출 문장

[31] The setting, time period, dialogue and other incidental details are changed but the fundamental narrative and themes of Apocalypse Now are the same as those of Heart of Darkness.

native

#925 빈도 1 설명 잠금

단어 설명 (뜻/사용법)

샘플북은 단어 설명을 10개까지만 제공합니다.
나머지 설명은 **peshare.com 정식판**에서 이어집니다.

수능 기출 문장

[19] But best of all, I was charmed by the native birds, monkeys, and lizards moving among the branches.

nature

#926 빈도 1 설명 잠금

단어 설명 (뜻/사용법)

샘플북은 단어 설명을 10개까지만 제공합니다.
나머지 설명은 **peshare.com 정식판**에서 이어집니다.

수능 기출 문장

[29] Then, to interpret those finds, they had to ④ learn Russian, Bulgarian, and Romanian, without which they would never have learned the true nature of the site.

nautical

#927 빈도 1 설명 잠금

단어 설명 (뜻/사용법)

샘플북은 단어 설명을 10개까지만 제공합니다.
나머지 설명은 **peshare.com 정식판**에서 이어집니다.

수능 기출 문장

[29] On the contrary, archaeologists and assistants from the INA (Institute of Nautical Archaeology) needed more than a decade of year-round conservation before they could even ③ catalog all the finds from an eleventh-century AD wreck they had excavated.

necessarily

#928 빈도 1 설명 잠금

단어 설명 (뜻/사용법)

샘플북은 단어 설명을 10개까지만 제공합니다.
나머지 설명은 **peshare.com 정식판**에서 이어집니다.

수능 기출 문장

[32] The memory of last Wednesday's lunch isn't necessarily gone; it's that you lack _____.

necessary

#929 빈도 1 설명 잠금

단어 설명 (뜻/사용법)

샘플북은 단어 설명을 10개까지만 제공합니다.
나머지 설명은 **peshare.com 정식판**에서 이어집니다.

수능 기출 문장

[35] In the context of SNS, media literacy has been argued to be especially important "in order to make the users aware of their rights when using SNS tools, and also help them acquire or reinforce human rights values and develop the behaviour necessary to respect other people's rights and freedoms".

network

#930 빈도 1 설명 잠금

단어 설명 (뜻/사용법)

샘플북은 단어 설명을 10개까지만 제공합니다.
나머지 설명은 **peshare.com 정식판**에서 이어집니다.

수능 기출 문장

[40] Facilitating the voluntary construction of highly homogeneous social networks of scientific communication therefore allows individuals to filter the potentially overwhelming flow of information.

neurological

#931 빈도 1 설명 잠금

단어 설명 (뜻/사용법)

샘플북은 단어 설명을 10개까지만 제공합니다.
나머지 설명은 **peshare.com 정식판**에서 이어집니다.

수능 기출 문장

[39] (①) The disabling neurological symptoms were subsequently called Minamata disease.

newborn

#932 빈도 1 설명 잠금

단어 설명 (뜻/사용법)

샘플북은 단어 설명을 10개까지만 제공합니다.
나머지 설명은 **peshare.com 정식판**에서 이어집니다.

수능 기출 문장

[38] (①) Human newborn infants also show a strong preference for sweet liquids.

newsstand

#933 빈도 1 설명 잠금

단어 설명 (뜻/사용법)

샘플북은 단어 설명을 10개까지만 제공합니다.
나머지 설명은 **peshare.com 정식판**에서 이어집니다.

수능 기출 문장

[36] Single-copy, or newsstand, sales account for the rest.

night

#934 빈도 1 설명 잠금

단어 설명 (뜻/사용법)

샘플북은 단어 설명을 10개까지만 제공합니다.
나머지 설명은 **peshare.com 정식판**에서 이어집니다.

수능 기출 문장

[30] One night ① he was watching a PBS-TV program about cartooning, when he decided to write to the host of the show, Jack Cassady, to ask for his advice about becoming a cartoonist.

nomination

#935 빈도 1 설명 잠금

단어 설명 (뜻/사용법)

샘플북은 단어 설명을 10개까지만 제공합니다.
나머지 설명은 **peshare.com 정식판**에서 이어집니다.

수능 기출 문장

[43] I'm going for student president and I think mine will be the only nomination."

none

#936 빈도 1 설명 잠금

단어 설명 (뜻/사용법)

샘플북은 단어 설명을 10개까지만 제공합니다.
나머지 설명은 **peshare.com 정식판**에서 이어집니다.

수능 기출 문장

[19] None of the wildlife I saw was exotic.

note

#937 빈도 1 설명 잠금

단어 설명 (뜻/사용법)

샘플북은 단어 설명을 10개까지만 제공합니다.
나머지 설명은 **peshare.com 정식판**에서 이어집니다.

수능 기출 문장

[23] And note that copyright laws serve a dual purpose.

November

#938 빈도 1 설명 잠금

단어 설명 (뜻/사용법)

샘플북은 단어 설명을 10개까지만 제공합니다.
나머지 설명은 **peshare.com 정식판**에서 이어집니다.

수능 기출 문장

[18] Would you please let me know if it is possible to make a group reservation for the program for Saturday, November 18?

nutrient

#939 빈도 1 설명 잠금

단어 설명 (뜻/사용법)

샘플북은 단어 설명을 10개까지만 제공합니다.
나머지 설명은 **peshare.com 정식판**에서 이어집니다.

수능 기출 문장

[22] The recovery of appetite or the motivation to eat is apparent to anyone who has consumed a large meal and is quite full, and does not require additional energy or nutrients to meet their daily needs, but decides to consume additional calories after seeing the dessert cart.

obviously

#940 빈도 1 설명 잠금

단어 설명 (뜻/사용법)

샘플북은 단어 설명을 10개까지만 제공합니다.
나머지 설명은 **peshare.com 정식판**에서 이어집니다.

수능 기출 문장

[30] He acted again on Cassady's encouragement, but this time he stuck with it and obviously hit it big.

occur

#941 빈도 1 설명 잠금

단어 설명 (뜻/사용법)

샘플북은 단어 설명을 10개까지만 제공합니다.
나머지 설명은 **peshare.com 정식판**에서 이어집니다.

수능 기출 문장

[39] Mercury was being bioaccumulated in the fish tissue and severe mercury poisoning occurred in many people who consumed the fish.

offence

#942 빈도 1 설명 잠금

단어 설명 (뜻/사용법)

샘플북은 단어 설명을 10개까지만 제공합니다.
나머지 설명은 **peshare.com 정식판**에서 이어집니다.

수능 기출 문장

[37] The gods who send disease are usually angered by the moral offences of the individual.

offline

#943 빈도 1 설명 잠금

단어 설명 (뜻/사용법)

샘플북은 단어 설명을 10개까지만 제공합니다.
나머지 설명은 **peshare.com 정식판**에서 이어집니다.

수능 기출 문장

[35] ② This relates to a basic principle that children are taught in the offline world as well: ‘do not do to others what you would not want others to do to you’.

often

#944 빈도 1 설명 잠금

단어 설명 (뜻/사용법)

샘플북은 단어 설명을 10개까지만 제공합니다.
나머지 설명은 **peshare.com 정식판**에서 이어집니다.

수능 기출 문장

[36] Professional or trade magazines are specialized magazines and are often published by professional associations.

old

#945 빈도 1 설명 잠금

단어 설명 (뜻/사용법)

샘플북은 단어 설명을 10개까지만 제공합니다.
나머지 설명은 **peshare.com 정식판**에서 이어집니다.

수능 기출 문장

[23] Individual authors and photographers have rights to their intellectual property during their lifetimes, and their heirs have rights for 70 years after the creator's death, so any publication less than 125 years old has to be checked for its copyright status.

operation

#946 빈도 1 설명 잠금

단어 설명 (뜻/사용법)

샘플북은 단어 설명을 10개까지만 제공합니다.
나머지 설명은 **peshare.com 정식판**에서 이어집니다.

수능 기출 문장

[39] (②) Control over direct discharge of mercury from industrial operations is clearly needed for prevention.

organization

#947 빈도 1 설명 잠금

단어 설명 (뜻/사용법)

샘플북은 단어 설명을 10개까지만 제공합니다.
나머지 설명은 **peshare.com 정식판**에서 이어집니다.

수능 기출 문장

[36] For example, the Columbia Journalism Review is marketed toward professional journalists and its few advertisements are news organizations, book publishers, and others.

organizational

#948 빈도 1 설명 잠금

단어 설명 (뜻/사용법)

샘플북은 단어 설명을 10개까지만 제공합니다.
나머지 설명은 **peshare.com 정식판**에서 이어집니다.

수능 기출 문장

[20] Exercising leadership not only requires you to challenge the organizational status quo but also requires you to challenge your internal status quo.

otherwise

#949 빈도 1 설명 잠금

단어 설명 (뜻/사용법)

샘플북은 단어 설명을 10개까지만 제공합니다.
나머지 설명은 **peshare.com 정식판**에서 이어집니다.

수능 기출 문장

[22] A greater variety of food leads people to eat more than they would otherwise.

ourselves

#950 빈도 1 설명 잠금

단어 설명 (뜻/사용법)

샘플북은 단어 설명을 10개까지만 제공합니다.
나머지 설명은 **peshare.com 정식판**에서 이어집니다.

수능 기출 문장

[34] We'll spend the next three decades — indeed, perhaps the next century — in a permanent identity crisis, continually asking ourselves what humans are good for.

out

#951 빈도 1 설명 잠금

단어 설명 (뜻/사용법)

샘플북은 단어 설명을 10개까지만 제공합니다.
나머지 설명은 **peshare.com 정식판**에서 이어집니다.

수능 기출 문장

[20] To become a better leader, you have to step out of your comfort zone.

outdated

#952 빈도 1 설명 잠금

단어 설명 (뜻/사용법)

샘플북은 단어 설명을 10개까지만 제공합니다.
나머지 설명은 **peshare.com 정식판**에서 이어집니다.

수능 기출 문장

[23] In addition to protecting the rights of authors so as to encourage the publication of new creative works, copyright is also supposed to place reasonable time limits on those rights so that outdated works may be incorporated into new creative efforts.

outside

#953 빈도 1 설명 잠금

단어 설명 (뜻/사용법)

샘플북은 단어 설명을 10개까지만 제공합니다.
나머지 설명은 **peshare.com 정식판**에서 이어집니다.

수능 기출 문장

[20] Growth is always at the edges, just outside the boundaries of where you are right now.

overeat

#954 빈도 1 설명 잠금

단어 설명 (뜻/사용법)

샘플북은 단어 설명을 10개까지만 제공합니다.
나머지 설명은 **peshare.com 정식판**에서 이어집니다.

수능 기출 문장

[22] As a result of sensory-specific satiety, when people consume a variety of foods, they tend to overeat.

overfilter

#955 빈도 1 설명 잠금

단어 설명 (뜻/사용법)

샘플북은 단어 설명을 10개까지만 제공합니다.
나머지 설명은 **peshare.com 정식판**에서 이어집니다.

수능 기출 문장

[40] But the result may be the tendency to overfilter it, thus eliminating the diversity of the knowledge circulating and diminishing the frequency of radically new ideas.

overwhelming

#956 빈도 1 설명 잠금

단어 설명 (뜻/사용법)

샘플북은 단어 설명을 10개까지만 제공합니다.
나머지 설명은 **peshare.com 정식판**에서 이어집니다.

수능 기출 문장

[40] Facilitating the voluntary construction of highly homogeneous social networks of scientific communication therefore allows individuals to filter the potentially overwhelming flow of information.

Park

#957 빈도 1 설명 잠금

단어 설명 (뜻/사용법)

샘플북은 단어 설명을 10개까지만 제공합니다.
나머지 설명은 **peshare.com 정식판**에서 이어집니다.

수능 기출 문장

[19] However, as the boat slid into the Bay Park Canal, all of a sudden my mother shouted, “Look at the mangroves!”

participate

#958 빈도 1 설명 잠금

단어 설명 (뜻/사용법)

샘플북은 단어 설명을 10개까지만 제공합니다.
나머지 설명은 **peshare.com 정식판**에서 이어집니다.

수능 기출 문장

[18] I estimate that 50 students and teachers from our school would like to participate in it.

passionate

#959 빈도 1 설명 잠금

단어 설명 (뜻/사용법)

샘플북은 단어 설명을 10개까지만 제공합니다.
나머지 설명은 **peshare.com 정식판**에서 이어집니다.

수능 기출 문장

[25] He was passionate about his work up until the end.

pattern

#960 빈도 1 설명 잠금

단어 설명 (뜻/사용법)

샘플북은 단어 설명을 10개까지만 제공합니다.
나머지 설명은 **peshare.com 정식판**에서 이어집니다.

수능 기출 문장

[38] (⑤) These appear to be specific evolved mechanisms, designed to deal with the adaptive problem of food selection, and coordinate consumption patterns with physical needs.

pbs

#961 빈도 1 설명 잠금

단어 설명 (뜻/사용법)

샘플북은 단어 설명을 10개까지만 제공합니다.
나머지 설명은 **peshare.com 정식판**에서 이어집니다.

수능 기출 문장

[30] One night ① he was watching a PBS-TV program about cartooning, when he decided to write to the host of the show, Jack Cassady, to ask for his advice about becoming a cartoonist.

percentage

#962 빈도 1 설명 잠금

단어 설명 (뜻/사용법)

샘플북은 단어 설명을 10개까지만 제공합니다.
나머지 설명은 **peshare.com 정식판**에서 이어집니다.

수능 기출 문장

[33] In the less developed world, the percentage of the population involved in agriculture is declining, but at the same time, those remaining in agriculture are not benefiting from technological advances.

perhaps

#963 빈도 1 설명 잠금

단어 설명 (뜻/사용법)

샘플북은 단어 설명을 10개까지만 제공합니다.
나머지 설명은 **peshare.com 정식판**에서 이어집니다.

수능 기출 문장

[34] We'll spend the next three decades — indeed, perhaps the next century — in a permanent identity crisis, continually asking ourselves what humans are good for.

period

#964 빈도 1 설명 잠금

단어 설명 (뜻/사용법)

샘플북은 단어 설명을 10개까지만 제공합니다.
나머지 설명은 **peshare.com 정식판**에서 이어집니다.

수능 기출 문장

[31] The setting, time period, dialogue and other incidental details are changed but the fundamental narrative and themes of Apocalypse Now are the same as those of Heart of Darkness.

permanent

#965 빈도 1 설명 잠금

단어 설명 (뜻/사용법)

샘플북은 단어 설명을 10개까지만 제공합니다.
나머지 설명은 **peshare.com 정식판**에서 이어집니다.

수능 기출 문장

[34] We'll spend the next three decades — indeed, perhaps the next century — in a permanent identity crisis, continually asking ourselves what humans are good for.

personal

#966 빈도 1 설명 잠금

단어 설명 (뜻/사용법)

샘플북은 단어 설명을 10개까지만 제공합니다.
나머지 설명은 **peshare.com 정식판**에서 이어집니다.

수능 기출 문장

[30] Scott Adams, the creator of Dilbert, one of the most successful comic strips of all time, says that two personal letters dramatically changed his life.

phenomenon

#967 빈도 1 설명 잠금

단어 설명 (뜻/사용법)

샘플북은 단어 설명을 10개까지만 제공합니다.
나머지 설명은 **peshare.com 정식판**에서 이어집니다.

수능 기출 문장

[37] To modern man disease is a biological phenomenon that concerns him only as an individual and has no moral implications.

pillar

#968 빈도 1 설명 잠금

단어 설명 (뜻/사용법)

샘플북은 단어 설명을 10개까지만 제공합니다.
나머지 설명은 **peshare.com 정식판**에서 이어집니다.

수능 기출 문장

[37] Disease, as a sanction against social misbehavior, becomes one of the most important pillars of order in such societies.

plane

#969 빈도 1 설명 잠금

단어 설명 (뜻/사용법)

샘플북은 단어 설명을 10개까지만 제공합니다.
나머지 설명은 **peshare.com 정식판**에서 이어집니다.

수능 기출 문장

[34] Each step of surrender — we are not the only mind that can play chess, fly a plane, make music, or invent a mathematical law — will be painful and sad.

plant

#970 빈도 1 설명 잠금

단어 설명 (뜻/사용법)

샘플북은 단어 설명을 10개까지만 제공합니다.
나머지 설명은 **peshare.com 정식판**에서 이어집니다.

수능 기출 문장

[39] It is postulated that such contamination may result from airborne transport from remote power plants or municipal incinerators.

plate

#971 빈도 1 설명 잠금

단어 설명 (뜻/사용법)

샘플북은 단어 설명을 10개까지만 제공합니다.
나머지 설명은 **peshare.com 정식판**에서 이어집니다.

수능 기출 문장

[32] It's not so much that your memory of last week's lunch has disappeared; if provided with the right cue, like where you ate it, or whom you ate it with, you would likely recall what had been on your plate.

please

#972 빈도 1 설명 잠금

단어 설명 (뜻/사용법)

샘플북은 단어 설명을 10개까지만 제공합니다.
나머지 설명은 **peshare.com 정식판**에서 이어집니다.

수능 기출 문장

[18] Would you please let me know if it is possible to make a group reservation for the program for Saturday, November 18?

plus

#973 빈도 1 설명 잠금

단어 설명 (뜻/사용법)

샘플북은 단어 설명을 10개까지만 제공합니다.
나머지 설명은 **peshare.com 정식판**에서 이어집니다.

수능 기출 문장

[23] The duration of copyright protection has increased steadily over the years; the life-plus-70-years standard was set by the Copyright Term Extension Act of 1998, which increased the 50-year limit established by the 1976 Copyright Act.

poetry

#974 빈도 1 설명 잠금

단어 설명 (뜻/사용법)

샘플북은 단어 설명을 10개까지만 제공합니다.
나머지 설명은 **peshare.com 정식판**에서 이어집니다.

수능 기출 문장

[23] Therefore, the extended copyright protection frustrates new creative endeavors such as including poetry and song lyrics on Internet sites.

point

#975 빈도 1 설명 잠금

단어 설명 (뜻/사용법)

샘플북은 단어 설명을 10개까지만 제공합니다.
나머지 설명은 **peshare.com 정식판**에서 이어집니다.

수능 기출 문장

[37] Among primitives, because of their supernaturalistic theories, the prevailing moral point of view gives a deeper meaning to disease.

poisoning

#976 빈도 1 설명 잠금

단어 설명 (뜻/사용법)

샘플북은 단어 설명을 10개까지만 제공합니다.
나머지 설명은 **peshare.com 정식판**에서 이어집니다.

수능 기출 문장

[39] Mercury was being bioaccumulated in the fish tissue and severe mercury poisoning occurred in many people who consumed the fish.

policeman

#977 빈도 1 설명 잠금

단어 설명 (뜻/사용법)

샘플북은 단어 설명을 10개까지만 제공합니다.
나머지 설명은 **peshare.com 정식판**에서 이어집니다.

수능 기출 문장

[37] It takes over, in many cases, the role played by policemen, judges, and priests in modern society.

popularity

#978 빈도 1 설명 잠금

단어 설명 (뜻/사용법)

샘플북은 단어 설명을 10개까지만 제공합니다.
나머지 설명은 **peshare.com 정식판**에서 이어집니다.

수능 기출 문장

[31] Apocalypse Now, a film produced and directed by Francis Ford Coppola, gained widespread popularity, and for good reason.

population

#979 빈도 1 설명 잠금

단어 설명 (뜻/사용법)

샘플북은 단어 설명을 10개까지만 제공합니다.
나머지 설명은 **peshare.com 정식판**에서 이어집니다.

수능 기출 문장

[33] In the less developed world, the percentage of the population involved in agriculture is declining, but at the same time, those remaining in agriculture are not benefiting from technological advances.

positive

#980 빈도 1 설명 잠금

단어 설명 (뜻/사용법)

샘플북은 단어 설명을 10개까지만 제공합니다.
나머지 설명은 **peshare.com 정식판**에서 이어집니다.

수능 기출 문장

[28] Those who donate to one or two charities seek evidence about what the charity is doing and ② what it is really having a positive impact.

possible

#981 빈도 1 설명 잠금

단어 설명 (뜻/사용법)

샘플북은 단어 설명을 10개까지만 제공합니다.
나머지 설명은 **peshare.com 정식판**에서 이어집니다.

수능 기출 문장

[18] Would you please let me know if it is possible to make a group reservation for the program for Saturday, November 18?

potentially

#982 빈도 1 설명 잠금

단어 설명 (뜻/사용법)

샘플북은 단어 설명을 10개까지만 제공합니다.
나머지 설명은 **peshare.com 정식판**에서 이어집니다.

수능 기출 문장

[40] Facilitating the voluntary construction of highly homogeneous social networks of scientific communication therefore allows individuals to filter the potentially overwhelming flow of information.

power

#983 빈도 1 설명 잠금

단어 설명 (뜻/사용법)

샘플북은 단어 설명을 10개까지만 제공합니다.
나머지 설명은 **peshare.com 정식판**에서 이어집니다.

수능 기출 문장

[39] It is postulated that such contamination may result from airborne transport from remote power plants or municipal incinerators.

powerful

#984 빈도 1 설명 잠금

단어 설명 (뜻/사용법)

샘플북은 단어 설명을 10개까지만 제공합니다.
나머지 설명은 **peshare.com 정식판**에서 이어집니다.

수능 기출 문장

[20] At the 2015 Fortune Most Powerful Women Summit, Ginni Rometty offered this advice: “When did you ever learn the most in your life?

predictable

#985 빈도 1 설명 잠금

단어 설명 (뜻/사용법)

샘플북은 단어 설명을 10개까지만 제공합니다.
나머지 설명은 **peshare.com 정식판**에서 이어집니다.

수능 기출 문장

[40] In this regard, even a journey through the stacks of a real library can be more fruitful than a trip through today's distributed virtual archives, because it seems difficult to use the available "search engines" to emulate efficiently the mixture of predictable and surprising discoveries that typically result from a physical shelf-search of an extensive library collection.

prefer

#986 빈도 1 설명 잠금

단어 설명 (뜻/사용법)

샘플북은 단어 설명을 10개까지만 제공합니다.
나머지 설명은 **peshare.com 정식판**에서 이어집니다.

수능 기출 문장

[38] A study of food preferences among the Hadza hunter-gatherers of Tanzania found that honey was the most highly preferred food item, an item that has the highest caloric value.

preprint

#987 빈도 1 설명 잠금

단어 설명 (뜻/사용법)

샘플북은 단어 설명을 10개까지만 제공합니다.
나머지 설명은 **peshare.com 정식판**에서 이어집니다.

수능 기출 문장

[40] If physicists, for example, were to concentrate on exchanging email and electronic preprints with other physicists around the world working in the same specialized subject area, they would likely devote less time, and be less receptive to new ways of looking at the world.

preselected

#988 빈도 1 설명 잠금

단어 설명 (뜻/사용법)

샘플북은 단어 설명을 10개까지만 제공합니다.
나머지 설명은 **peshare.com 정식판**에서 이어집니다.

수능 기출 문장

[40] Time spent on on-line interaction with members of one's own, preselected community leaves less time available for actual encounters with a wide variety of people.

prevail

#989 빈도 1 설명 잠금

단어 설명 (뜻/사용법)

샘플북은 단어 설명을 10개까지만 제공합니다.
나머지 설명은 **peshare.com 정식판**에서 이어집니다.

수능 기출 문장

[37] Among primitives, because of their supernaturalistic theories, the prevailing moral point of view gives a deeper meaning to disease.

prevention

#990 빈도 1 설명 잠금

단어 설명 (뜻/사용법)

샘플북은 단어 설명을 10개까지만 제공합니다.
나머지 설명은 **peshare.com 정식판**에서 이어집니다.

수능 기출 문장

[39] (②) Control over direct discharge of mercury from industrial operations is clearly needed for prevention .

priest

#991 빈도 1 설명 잠금

단어 설명 (뜻/사용법)

샘플북은 단어 설명을 10개까지만 제공합니다.
나머지 설명은 **peshare.com 정식판**에서 이어집니다.

수능 기출 문장

[37] It takes over, in many cases, the role played by policemen, judges, and priests in modern society.

principle

#992 빈도 1 설명 잠금

단어 설명 (뜻/사용법)

샘플북은 단어 설명을 10개까지만 제공합니다.
나머지 설명은 **peshare.com 정식판**에서 이어집니다.

수능 기출 문장

[35] ② This relates to a basic principle that children are taught in the offline world as well: ‘do not do to others what you would not want others to do to you’.

probable

#993 빈도 1 설명 잠금

단어 설명 (뜻/사용법)

샘플북은 단어 설명을 10개까지만 제공합니다.
나머지 설명은 **peshare.com 정식판**에서 이어집니다.

수능 기출 문장

[40] * homogeneous: 동종의 ** emulate: 따라 하다 Focusing on on-line interaction with people who are engaged in the same specialized area can _____ potential sources of information and thus make it less probable for _____ findings to happen.

productivity

#994 빈도 1 설명 잠금

단어 설명 (뜻/사용법)

샘플북은 단어 설명을 10개까지만 제공합니다.
나머지 설명은 **peshare.com 정식판**에서 이어집니다.

수능 기출 문장

[34] In the grandest irony of all, the greatest benefit of an everyday, utilitarian AI will not be increased productivity or an economics of abundance or a new way of doing science — although all those will happen.

profit

#995 빈도 1 설명 잠금

단어 설명 (뜻/사용법)

샘플북은 단어 설명을 10개까지만 제공합니다.
나머지 설명은 **peshare.com 정식판**에서 이어집니다.

수능 기출 문장

[29] The quest for profit and the search for knowledge cannot coexist in archaeology because of the ① time factor.

protect

#996 빈도 1 설명 잠금

단어 설명 (뜻/사용법)

샘플북은 단어 설명을 10개까지만 제공합니다.
나머지 설명은 **peshare.com 정식판**에서 이어집니다.

수능 기출 문장

[23] In addition to protecting the rights of authors so as to encourage the publication of new creative works, copyright is also supposed to place reasonable time limits on those rights so that outdated works may be incorporated into new creative efforts.

proudly

#997 빈도 1 설명 잠금

단어 설명 (뜻/사용법)

샘플북은 단어 설명을 10개까지만 제공합니다.
나머지 설명은 **peshare.com 정식판**에서 이어집니다.

수능 기출 문장

[43] As Steve arrived home, his dad was proudly waiting for him and said, “Congratulations on the win!

publish

#998 빈도 1 설명 잠금

단어 설명 (뜻/사용법)

샘플북은 단어 설명을 10개까지만 제공합니다.
나머지 설명은 **peshare.com 정식판**에서 이어집니다.

수능 기출 문장

[36] Professional or trade magazines are specialized magazines and are often published by professional associations.

publisher

#999 빈도 1 설명 잠금

단어 설명 (뜻/사용법)

샘플북은 단어 설명을 10개까지만 제공합니다.
나머지 설명은 **peshare.com 정식판**에서 이어집니다.

수능 기출 문장

[36] For example, the Columbia Journalism Review is marketed toward professional journalists and its few advertisements are news organizations, book publishers, and others.

publishing

#1000 빈도 1 설명 잠금

단어 설명 (뜻/사용법)

샘플북은 단어 설명을 10개까지만 제공합니다.
나머지 설명은 **peshare.com 정식판**에서 이어집니다.

수능 기출 문장

[23] Supporters of such legislation like to defend these increases with tales of starving writers and their impoverished descendants, but in reality the beneficiaries are more likely to be transnational publishing companies.

pull

#1001 빈도 1 설명 잠금

단어 설명 (뜻/사용법)

샘플북은 단어 설명을 10개까지만 제공합니다.
나머지 설명은 **peshare.com 정식판**에서 이어집니다.

수능 기출 문장

[43] Just as he reached the end of the street, Dave's dad, who was driving Dave to school, pulled over to give him a ride.

quest

#1002 빈도 1 설명 잠금

단어 설명 (뜻/사용법)

샘플북은 단어 설명을 10개까지만 제공합니다.
나머지 설명은 **peshare.com 정식판**에서 이어집니다.

수능 기출 문장

[29] The quest for profit and the search for knowledge cannot coexist in archaeology because of the ① time factor.

quite

#1003 빈도 1 설명 잠금

단어 설명 (뜻/사용법)

샘플북은 단어 설명을 10개까지만 제공합니다.
나머지 설명은 **peshare.com 정식판**에서 이어집니다.

수능 기출 문장

[22] The recovery of appetite or the motivation to eat is apparent to anyone who has consumed a large meal and is quite full, and does not require additional energy or nutrients to meet their daily needs, but decides to consume additional calories after seeing the dessert cart.

radically

#1004 빈도 1 설명 잠금

단어 설명 (뜻/사용법)

샘플북은 단어 설명을 10개까지만 제공합니다.
나머지 설명은 **peshare.com 정식판**에서 이어집니다.

수능 기출 문장

[40] But the result may be the tendency to overfilter it, thus eliminating the diversity of the knowledge circulating and diminishing the frequency of radically new ideas.

Rainforest

#1005 빈도 1 설명 잠금

단어 설명 (뜻/사용법)

샘플북은 단어 설명을 10개까지만 제공합니다.
나머지 설명은 **peshare.com 정식판**에서 이어집니다.

수능 기출 문장

[24] ③ Among the four types of ethical produce, Rainforest Alliance recorded the second highest sales in 2010 and recorded the highest sales in 2015.

raise

#1006 빈도 1 설명 잠금

단어 설명 (뜻/사용법)

샘플북은 단어 설명을 10개까지만 제공합니다.
나머지 설명은 **peshare.com 정식판**에서 이어집니다.

수능 기출 문장

[35] ⑤ Hence, raising awareness of children from a very early age about the particular characteristics of SNS and the potential long-term impact of a seemingly trivial act is crucial.

rating

#1007 빈도 1 설명 잠금

단어 설명 (뜻/사용법)

샘플북은 단어 설명을 10개까지만 제공합니다.
나머지 설명은 **peshare.com 정식판**에서 이어집니다.

수능 기출 문장

[22] For example, subjects who were presented with different shapes of pasta showed increased hedonic ratings and increased energy consumption relative to subjects eating only a single shape of pasta.

Ray

#1008 빈도 1 설명 잠금

단어 설명 (뜻/사용법)

샘플북은 단어 설명을 10개까지만 제공합니다.
나머지 설명은 **peshare.com 정식판**에서 이어집니다.

수능 기출 문장

[25] He was given unrivaled access to rock's biggest artists, including the Rolling Stones, Bob Dylan, and Ray Charles.

reach

#1009 빈도 1 설명 잠금

단어 설명 (뜻/사용법)

샘플북은 단어 설명을 10개까지만 제공합니다.
나머지 설명은 **peshare.com 정식판**에서 이어집니다.

수능 기출 문장

[43] Just as he reached the end of the street, Dave's dad, who was driving Dave to school, pulled over to give him a ride.

read

#1010 빈도 1 설명 잠금

단어 설명 (뜻/사용법)

샘플북은 단어 설명을 10개까지만 제공합니다.
나머지 설명은 **peshare.com 정식판**에서 이어집니다.

수능 기출 문장

[18] I have read from your notice that the East End Seaport Museum is now offering a special program, the 2017 Bug Lighthouse Experience.

reader

#1011 빈도 1 설명 잠금

단어 설명 (뜻/사용법)

샘플북은 단어 설명을 10개까지만 제공합니다.
나머지 설명은 **peshare.com 정식판**에서 이어집니다.

수능 기출 문장

[36] Further, potential readers explore a new magazine by buying a single issue; all those insert cards with subscription offers are included in magazines to encourage you to subscribe.

real

#1012 빈도 1 설명 잠금

단어 설명 (뜻/사용법)

샘플북은 단어 설명을 10개까지만 제공합니다.
나머지 설명은 **peshare.com 정식판**에서 이어집니다.

수능 기출 문장

[40] In this regard, even a journey through the stacks of a real library can be more fruitful than a trip through today's distributed virtual archives, because it seems difficult to use the available "search engines" to emulate efficiently the mixture of predictable and surprising discoveries that typically result from a physical shelf-search of an extensive library collection.

reality

#1013 빈도 1 설명 잠금

단어 설명 (뜻/사용법)

샘플북은 단어 설명을 10개까지만 제공합니다.
나머지 설명은 **peshare.com 정식판**에서 이어집니다.

수능 기출 문장

[23] Supporters of such legislation like to defend these increases with tales of starving writers and their impoverished descendants, but in reality the beneficiaries are more likely to be transnational publishing companies.

realize

#1014 빈도 1 설명 잠금

단어 설명 (뜻/사용법)

샘플북은 단어 설명을 10개까지만 제공합니다.
나머지 설명은 **peshare.com 정식판**에서 이어집니다.

수능 기출 문장

[28] In many cases the donation is so small — $10 or less — that if they stopped ⑤ to think, they would realize that the cost of processing the donation is likely to exceed any benefit it brings to the charity.

reason

#1015 빈도 1 설명 잠금

단어 설명 (뜻/사용법)

샘플북은 단어 설명을 10개까지만 제공합니다.
나머지 설명은 **peshare.com 정식판**에서 이어집니다.

수능 기출 문장

[31] Apocalypse Now, a film produced and directed by Francis Ford Coppola, gained widespread popularity, and for good reason.

reasonable

#1016 빈도 1 설명 잠금

단어 설명 (뜻/사용법)

샘플북은 단어 설명을 10개까지만 제공합니다.
나머지 설명은 **peshare.com 정식판**에서 이어집니다.

수능 기출 문장

[23] In addition to protecting the rights of authors so as to encourage the publication of new creative works, copyright is also supposed to place reasonable time limits on those rights so that outdated works may be incorporated into new creative efforts.

receptive

#1017 빈도 1 설명 잠금

단어 설명 (뜻/사용법)

샘플북은 단어 설명을 10개까지만 제공합니다.
나머지 설명은 **peshare.com 정식판**에서 이어집니다.

수능 기출 문장

[40] If physicists, for example, were to concentrate on exchanging email and electronic preprints with other physicists around the world working in the same specialized subject area, they would likely devote less time, and be less receptive to new ways of looking at the world.

recognize

#1018 빈도 1 설명 잠금

단어 설명 (뜻/사용법)

샘플북은 단어 설명을 10개까지만 제공합니다.
나머지 설명은 **peshare.com 정식판**에서 이어집니다.

수능 기출 문장

[39] (③) However, it is now recognized that traces of mercury can appear in lakes far removed from any such industrial discharge.

recommend

#1019 빈도 1 설명 잠금

단어 설명 (뜻/사용법)

샘플북은 단어 설명을 10개까지만 제공합니다.
나머지 설명은 **peshare.com 정식판**에서 이어집니다.

수능 기출 문장

[39] (⑤) Fish advisories have been issued for many lakes in the United States; these recommend limits on the number of times per month particular species of fish should be consumed.

reflect

#1020 빈도 1 설명 잠금

단어 설명 (뜻/사용법)

샘플북은 단어 설명을 10개까지만 제공합니다.
나머지 설명은 **peshare.com 정식판**에서 이어집니다.

수능 기출 문장

[31] Both describe a physical journey, reflecting the central character's mental and spiritual journey, down a river to confront the deranged Kurtz character, who represents the worst aspects of civilisation.

regardless

#1021 빈도 1 설명 잠금

단어 설명 (뜻/사용법)

샘플북은 단어 설명을 10개까지만 제공합니다.
나머지 설명은 **peshare.com 정식판**에서 이어집니다.

수능 기출 문장

[28] Knowing that they are giving makes ④ them feel good, regardless of the impact of their donation.

regards

#1022 빈도 1 설명 잠금

단어 설명 (뜻/사용법)

샘플북은 단어 설명을 10개까지만 제공합니다.
나머지 설명은 **peshare.com 정식판**에서 이어집니다.

수능 기출 문장

[18] Best regards, Joseph Loach

register

#1023 빈도 1 설명 잠금

단어 설명 (뜻/사용법)

샘플북은 단어 설명을 10개까지만 제공합니다.
나머지 설명은 **peshare.com 정식판**에서 이어집니다.

수능 기출 문장

[43] Dave cleared his throat and replied with surprise, “Actually, I’ve just registered my name, too!”

reinforce

#1024 빈도 1 설명 잠금

단어 설명 (뜻/사용법)

샘플북은 단어 설명을 10개까지만 제공합니다.
나머지 설명은 **peshare.com 정식판**에서 이어집니다.

수능 기출 문장

[35] In the context of SNS, media literacy has been argued to be especially important "in order to make the users aware of their rights when using SNS tools, and also help them acquire or reinforce human rights values and develop the behaviour necessary to respect other people's rights and freedoms".

reject

#1025 빈도 1 설명 잠금

단어 설명 (뜻/사용법)

샘플북은 단어 설명을 10개까지만 제공합니다.
나머지 설명은 **peshare.com 정식판**에서 이어집니다.

수능 기출 문장

[30] Adams got inspired and submitted some cartoons, but ③ he was quickly rejected .

rejection

#1026 빈도 1 설명 잠금

단어 설명 (뜻/사용법)

샘플북은 단어 설명을 10개까지만 제공합니다.
나머지 설명은 **peshare.com 정식판**에서 이어집니다.

수능 기출 문장

[30] The letter advised Adams not to be discouraged if he received early rejections.

relate

#1027 빈도 1 설명 잠금

단어 설명 (뜻/사용법)

샘플북은 단어 설명을 10개까지만 제공합니다.
나머지 설명은 **peshare.com 정식판**에서 이어집니다.

수능 기출 문장

[35] ② This relates to a basic principle that children are taught in the offline world as well: ‘do not do to others what you would not want others to do to you’.

relationship

#1028 빈도 1 설명 잠금

단어 설명 (뜻/사용법)

샘플북은 단어 설명을 10개까지만 제공합니다.
나머지 설명은 **peshare.com 정식판**에서 이어집니다.

수능 기출 문장

[25] He formed special bonds with the artists he worked with and those relationships helped him capture some of his most vivid and iconic imagery.

release

#1029 빈도 1 설명 잠금

단어 설명 (뜻/사용법)

샘플북은 단어 설명을 10개까지만 제공합니다.
나머지 설명은 **peshare.com 정식판**에서 이어집니다.

수능 기출 문장

[31] By giving Apocalypse Now a setting that was contemporary at the time of its release, audiences were able to experience and identify with its themes more easily than they would have if the film had been _____.

remain

#1030 빈도 1 설명 잠금

단어 설명 (뜻/사용법)

샘플북은 단어 설명을 10개까지만 제공합니다.
나머지 설명은 **peshare.com 정식판**에서 이어집니다.

수능 기출 문장

[33] In the less developed world, the percentage of the population involved in agriculture is declining, but at the same time, those remaining in agriculture are not benefiting from technological advances.

remote

#1031 빈도 1 설명 잠금

단어 설명 (뜻/사용법)

샘플북은 단어 설명을 10개까지만 제공합니다.
나머지 설명은 **peshare.com 정식판**에서 이어집니다.

수능 기출 문장

[39] It is postulated that such contamination may result from airborne transport from remote power plants or municipal incinerators.

remove

#1032 빈도 1 설명 잠금

단어 설명 (뜻/사용법)

샘플북은 단어 설명을 10개까지만 제공합니다.
나머지 설명은 **peshare.com 정식판**에서 이어집니다.

수능 기출 문장

[39] (③) However, it is now recognized that traces of mercury can appear in lakes far removed from any such industrial discharge.

Reports

#1033 빈도 1 설명 잠금

단어 설명 (뜻/사용법)

샘플북은 단어 설명을 10개까지만 제공합니다.
나머지 설명은 **peshare.com 정식판**에서 이어집니다.

수능 기출 문장

[36] A few magazines, like Consumer Reports, work toward objectivity and therefore contain no advertising.

represent

#1034 빈도 1 설명 잠금

단어 설명 (뜻/사용법)

샘플북은 단어 설명을 10개까지만 제공합니다.
나머지 설명은 **peshare.com 정식판**에서 이어집니다.

수능 기출 문장

[31] Both describe a physical journey, reflecting the central character's mental and spiritual journey, down a river to confront the deranged Kurtz character, who represents the worst aspects of civilisation.

reservation

#1035 빈도 1 설명 잠금

단어 설명 (뜻/사용법)

샘플북은 단어 설명을 10개까지만 제공합니다.
나머지 설명은 **peshare.com 정식판**에서 이어집니다.

수능 기출 문장

[18] Would you please let me know if it is possible to make a group reservation for the program for Saturday, November 18?

respect

#1036 빈도 1 설명 잠금

단어 설명 (뜻/사용법)

샘플북은 단어 설명을 10개까지만 제공합니다.
나머지 설명은 **peshare.com 정식판**에서 이어집니다.

수능 기출 문장

[35] In the context of SNS, media literacy has been argued to be especially important "in order to make the users aware of their rights when using SNS tools, and also help them acquire or reinforce human rights values and develop the behaviour necessary to respect other people's rights and freedoms".

respond

#1037 빈도 1 설명 잠금

단어 설명 (뜻/사용법)

샘플북은 단어 설명을 10개까지만 제공합니다.
나머지 설명은 **peshare.com 정식판**에서 이어집니다.

수능 기출 문장

[43] Steve responded with a smile.

response

#1038 빈도 1 설명 잠금

단어 설명 (뜻/사용법)

샘플북은 단어 설명을 10개까지만 제공합니다.
나머지 설명은 **peshare.com 정식판**에서 이어집니다.

수능 기출 문장

[38] (③) They also adaptively adjust their eating behavior in response to deficits in water, calories, and salt.

responsibility

#1039 빈도 1 설명 잠금

단어 설명 (뜻/사용법)

샘플북은 단어 설명을 10개까지만 제공합니다.
나머지 설명은 **peshare.com 정식판**에서 이어집니다.

수능 기출 문장

[37] Sometimes they may not strike the guilty person himself, but rather one of his relatives or tribesmen, to whom responsibility is extended.

rest

#1040 빈도 1 설명 잠금

단어 설명 (뜻/사용법)

샘플북은 단어 설명을 10개까지만 제공합니다.
나머지 설명은 **peshare.com 정식판**에서 이어집니다.

수능 기출 문장

[36] Single-copy, or newsstand, sales account for the rest.

reveal

#1041 빈도 1 설명 잠금

단어 설명 (뜻/사용법)

샘플북은 단어 설명을 10개까지만 제공합니다.
나머지 설명은 **peshare.com 정식판**에서 이어집니다.

수능 기출 문장

[29] Some prominent journalists say that archaeologists should work with treasure hunters because treasure hunters have accumulated valuable historical artifacts that can reveal much about the past.

Review

#1042 빈도 1 설명 잠금

단어 설명 (뜻/사용법)

샘플북은 단어 설명을 10개까지만 제공합니다.
나머지 설명은 **peshare.com 정식판**에서 이어집니다.

수능 기출 문장

[36] For example, the Columbia Journalism Review is marketed toward professional journalists and its few advertisements are news organizations, book publishers, and others.

rich

#1043 빈도 1 설명 잠금

단어 설명 (뜻/사용법)

샘플북은 단어 설명을 10개까지만 제공합니다.
나머지 설명은 **peshare.com 정식판**에서 이어집니다.

수능 기출 문장

[38] Both humans and rats have evolved taste preferences for sweet foods, which provide rich sources of calories.

rival

#1044 빈도 1 설명 잠금

단어 설명 (뜻/사용법)

샘플북은 단어 설명을 10개까지만 제공합니다.
나머지 설명은 **peshare.com 정식판**에서 이어집니다.

수능 기출 문장

[32] It's a memory without rivals.

river

#1045 빈도 1 설명 잠금

단어 설명 (뜻/사용법)

샘플북은 단어 설명을 10개까지만 제공합니다.
나머지 설명은 **peshare.com 정식판**에서 이어집니다.

수능 기출 문장

[31] Both describe a physical journey, reflecting the central character's mental and spiritual journey, down a river to confront the deranged Kurtz character, who represents the worst aspects of civilisation.

robber

#1046 빈도 1 설명 잠금

단어 설명 (뜻/사용법)

샘플북은 단어 설명을 10개까지만 제공합니다.
나머지 설명은 **peshare.com 정식판**에서 이어집니다.

수능 기출 문장

[29] But archaeologists are not asked to cooperate with tomb robbers, who also have valuable historical artifacts.

role

#1047 빈도 1 설명 잠금

단어 설명 (뜻/사용법)

샘플북은 단어 설명을 10개까지만 제공합니다.
나머지 설명은 **peshare.com 정식판**에서 이어집니다.

수능 기출 문장

[37] It takes over, in many cases, the role played by policemen, judges, and priests in modern society.

romanian

#1048 빈도 1 설명 잠금

단어 설명 (뜻/사용법)

샘플북은 단어 설명을 10개까지만 제공합니다.
나머지 설명은 **peshare.com 정식판**에서 이어집니다.

수능 기출 문장

[29] Then, to interpret those finds, they had to ④ learn Russian, Bulgarian, and Romanian, without which they would never have learned the true nature of the site.

Rometty

#1049 빈도 1 설명 잠금

단어 설명 (뜻/사용법)

샘플북은 단어 설명을 10개까지만 제공합니다.
나머지 설명은 **peshare.com 정식판**에서 이어집니다.

수능 기출 문장

[20] At the 2015 Fortune Most Powerful Women Summit, Ginni Rometty offered this advice: “When did you ever learn the most in your life?

round

#1050 빈도 1 설명 잠금

단어 설명 (뜻/사용법)

샘플북은 단어 설명을 10개까지만 제공합니다.
나머지 설명은 **peshare.com 정식판**에서 이어집니다.

수능 기출 문장

[29] On the contrary, archaeologists and assistants from the INA (Institute of Nautical Archaeology) needed more than a decade of year-round conservation before they could even ③ catalog all the finds from an eleventh-century AD wreck they had excavated.

ruin

#1051 빈도 1 설명 잠금

단어 설명 (뜻/사용법)

샘플북은 단어 설명을 10개까지만 제공합니다.
나머지 설명은 **peshare.com 정식판**에서 이어집니다.

수능 기출 문장

[43] Don’t let this election ruin your friendship.

rule

#1052 빈도 1 설명 잠금

단어 설명 (뜻/사용법)

샘플북은 단어 설명을 10개까지만 제공합니다.
나머지 설명은 **peshare.com 정식판**에서 이어집니다.

수능 기출 문장

[35] ④ This should also be a golden rule with regard to SNS, but for children and young people it is much more difficult to estimate the consequences and potential serious impact of their actions in this environment.

russian

#1053 빈도 1 설명 잠금

단어 설명 (뜻/사용법)

샘플북은 단어 설명을 10개까지만 제공합니다.
나머지 설명은 **peshare.com 정식판**에서 이어집니다.

수능 기출 문장

[29] Then, to interpret those finds, they had to ④ learn Russian, Bulgarian, and Romanian, without which they would never have learned the true nature of the site.

sad

#1054 빈도 1 설명 잠금

단어 설명 (뜻/사용법)

샘플북은 단어 설명을 10개까지만 제공합니다.
나머지 설명은 **peshare.com 정식판**에서 이어집니다.

수능 기출 문장

[34] Each step of surrender — we are not the only mind that can play chess, fly a plane, make music, or invent a mathematical law — will be painful and sad.

Saturday

#1055 빈도 1 설명 잠금

단어 설명 (뜻/사용법)

샘플북은 단어 설명을 10개까지만 제공합니다.
나머지 설명은 **peshare.com 정식판**에서 이어집니다.

수능 기출 문장

[18] Would you please let me know if it is possible to make a group reservation for the program for Saturday, November 18?

scenario

#1056 빈도 1 설명 잠금

단어 설명 (뜻/사용법)

샘플북은 단어 설명을 10개까지만 제공합니다.
나머지 설명은 **peshare.com 정식판**에서 이어집니다.

수능 기출 문장

[33] The typical scenario in the less developed world is one in which a very few commercial agriculturalists are technologically advanced while the vast majority are incapable of competing.

science

#1057 빈도 1 설명 잠금

단어 설명 (뜻/사용법)

샘플북은 단어 설명을 10개까지만 제공합니다.
나머지 설명은 **peshare.com 정식판**에서 이어집니다.

수능 기출 문장

[34] In the grandest irony of all, the greatest benefit of an everyday, utilitarian AI will not be increased productivity or an economics of abundance or a new way of doing science — although all those will happen.

scientific

#1058 빈도 1 설명 잠금

단어 설명 (뜻/사용법)

샘플북은 단어 설명을 10개까지만 제공합니다.
나머지 설명은 **peshare.com 정식판**에서 이어집니다.

수능 기출 문장

[40] Facilitating the voluntary construction of highly homogeneous social networks of scientific communication therefore allows individuals to filter the potentially overwhelming flow of information.

Scott

#1059 빈도 1 설명 잠금

단어 설명 (뜻/사용법)

샘플북은 단어 설명을 10개까지만 제공합니다.
나머지 설명은 **peshare.com 정식판**에서 이어집니다.

수능 기출 문장

[30] Scott Adams, the creator of Dilbert, one of the most successful comic strips of all time, says that two personal letters dramatically changed his life.

Seaport

#1060 빈도 1 설명 잠금

단어 설명 (뜻/사용법)

샘플북은 단어 설명을 10개까지만 제공합니다.
나머지 설명은 **peshare.com 정식판**에서 이어집니다.

수능 기출 문장

[18] I have read from your notice that the East End Seaport Museum is now offering a special program, the 2017 Bug Lighthouse Experience.

seek

#1061 빈도 1 설명 잠금

단어 설명 (뜻/사용법)

샘플북은 단어 설명을 10개까지만 제공합니다.
나머지 설명은 **peshare.com 정식판**에서 이어집니다.

수능 기출 문장

[28] Those who donate to one or two charities seek evidence about what the charity is doing and ② what it is really having a positive impact.

seemingly

#1062 빈도 1 설명 잠금

단어 설명 (뜻/사용법)

샘플북은 단어 설명을 10개까지만 제공합니다.
나머지 설명은 **peshare.com 정식판**에서 이어집니다.

수능 기출 문장

[35] ⑤ Hence, raising awareness of children from a very early age about the particular characteristics of SNS and the potential long-term impact of a seemingly trivial act is crucial.

selection

#1063 빈도 1 설명 잠금

단어 설명 (뜻/사용법)

샘플북은 단어 설명을 10개까지만 제공합니다.
나머지 설명은 **peshare.com 정식판**에서 이어집니다.

수능 기출 문장

[38] (⑤) These appear to be specific evolved mechanisms, designed to deal with the adaptive problem of food selection, and coordinate consumption patterns with physical needs.

semester

#1064 빈도 1 설명 잠금

단어 설명 (뜻/사용법)

샘플북은 단어 설명을 10개까지만 제공합니다.
나머지 설명은 **peshare.com 정식판**에서 이어집니다.

수능 기출 문장

[43] It was the first day of the new semester.

send

#1065 빈도 1 설명 잠금

단어 설명 (뜻/사용법)

샘플북은 단어 설명을 10개까지만 제공합니다.
나머지 설명은 **peshare.com 정식판**에서 이어집니다.

수능 기출 문장

[37] The gods who send disease are usually angered by the moral offences of the individual.

separate

#1066 빈도 1 설명 잠금

단어 설명 (뜻/사용법)

샘플북은 단어 설명을 10개까지만 제공합니다.
나머지 설명은 **peshare.com 정식판**에서 이어집니다.

수능 기출 문장

[22] So, being full and feeling sated are separate matters.

serious

#1067 빈도 1 설명 잠금

단어 설명 (뜻/사용법)

샘플북은 단어 설명을 10개까지만 제공합니다.
나머지 설명은 **peshare.com 정식판**에서 이어집니다.

수능 기출 문장

[35] ④ This should also be a golden rule with regard to SNS, but for children and young people it is much more difficult to estimate the consequences and potential serious impact of their actions in this environment.

serve

#1068 빈도 1 설명 잠금

단어 설명 (뜻/사용법)

샘플북은 단어 설명을 10개까지만 제공합니다.
나머지 설명은 **peshare.com 정식판**에서 이어집니다.

수능 기출 문장

[23] And note that copyright laws serve a dual purpose.

severe

#1069 빈도 1 설명 잠금

단어 설명 (뜻/사용법)

샘플북은 단어 설명을 10개까지만 제공합니다.
나머지 설명은 **peshare.com 정식판**에서 이어집니다.

수능 기출 문장

[39] Mercury was being bioaccumulated in the fish tissue and severe mercury poisoning occurred in many people who consumed the fish.

shade

#1070 빈도 1 설명 잠금

단어 설명 (뜻/사용법)

샘플북은 단어 설명을 10개까지만 제공합니다.
나머지 설명은 **peshare.com 정식판**에서 이어집니다.

수능 기출 문장

[19] The mangrove forest alongside the canal thrilled me as we entered its cool shade .

shake

#1071 빈도 1 설명 잠금

단어 설명 (뜻/사용법)

샘플북은 단어 설명을 10개까지만 제공합니다.
나머지 설명은 **peshare.com 정식판**에서 이어집니다.

수능 기출 문장

[43] Upon hearing the result, Dave went over to Steve and congratulated him, shaking his hand.

sharply

#1072 빈도 1 설명 잠금

단어 설명 (뜻/사용법)

샘플북은 단어 설명을 10개까지만 제공합니다.
나머지 설명은 **peshare.com 정식판**에서 이어집니다.

수능 기출 문장

[43] He continued sharply, “Well, best of luck!

shelf

#1073 빈도 1 설명 잠금

단어 설명 (뜻/사용법)

샘플북은 단어 설명을 10개까지만 제공합니다.
나머지 설명은 **peshare.com 정식판**에서 이어집니다.

수능 기출 문장

[40] In this regard, even a journey through the stacks of a real library can be more fruitful than a trip through today's distributed virtual archives, because it seems difficult to use the available "search engines" to emulate efficiently the mixture of predictable and surprising discoveries that typically result from a physical shelf-search of an extensive library collection.

shipwreck

#1074 빈도 1 설명 잠금

단어 설명 (뜻/사용법)

샘플북은 단어 설명을 10개까지만 제공합니다.
나머지 설명은 **peshare.com 정식판**에서 이어집니다.

수능 기출 문장

[29] Rather incredibly, one archaeologist employed by a treasure hunting firm said that as long as archaeologists are given six months to study shipwrecked artifacts before they are sold, no historical knowledge is ② found!

shoot

#1075 빈도 1 설명 잠금

단어 설명 (뜻/사용법)

샘플북은 단어 설명을 10개까지만 제공합니다.
나머지 설명은 **peshare.com 정식판**에서 이어집니다.

수능 기출 문장

[25] He was the only photographer granted backstage access for the Beatles' final full concert and also shot the Rolling Stones on their historic 1972 tour.

shout

#1076 빈도 1 설명 잠금

단어 설명 (뜻/사용법)

샘플북은 단어 설명을 10개까지만 제공합니다.
나머지 설명은 **peshare.com 정식판**에서 이어집니다.

수능 기출 문장

[19] However, as the boat slid into the Bay Park Canal, all of a sudden my mother shouted , “Look at the mangroves!”

sight

#1077 빈도 1 설명 잠금

단어 설명 (뜻/사용법)

샘플북은 단어 설명을 10개까지만 제공합니다.
나머지 설명은 **peshare.com 정식판**에서 이어집니다.

수능 기출 문장

[19] A whole new world came into sight.

silence

#1078 빈도 1 설명 잠금

단어 설명 (뜻/사용법)

샘플북은 단어 설명을 10개까지만 제공합니다.
나머지 설명은 **peshare.com 정식판**에서 이어집니다.

수능 기출 문장

[43] The dead silence in the car made the drive painful.

six

#1079 빈도 1 설명 잠금

단어 설명 (뜻/사용법)

샘플북은 단어 설명을 10개까지만 제공합니다.
나머지 설명은 **peshare.com 정식판**에서 이어집니다.

수능 기출 문장

[29] Rather incredibly, one archaeologist employed by a treasure hunting firm said that as long as archaeologists are given six months to study shipwrecked artifacts before they are sold, no historical knowledge is ② found!

skilled

#1080 빈도 1 설명 잠금

단어 설명 (뜻/사용법)

샘플북은 단어 설명을 10개까지만 제공합니다.
나머지 설명은 **peshare.com 정식판**에서 이어집니다.

수능 기출 문장

[21] You have to be equally skilled at both.

slide

#1081 빈도 1 설명 잠금

단어 설명 (뜻/사용법)

샘플북은 단어 설명을 10개까지만 제공합니다.
나머지 설명은 **peshare.com 정식판**에서 이어집니다.

수능 기출 문장

[19] However, as the boat slid into the Bay Park Canal, all of a sudden my mother shouted, “Look at the mangroves!”

slowly

#1082 빈도 1 설명 잠금

단어 설명 (뜻/사용법)

샘플북은 단어 설명을 10개까지만 제공합니다.
나머지 설명은 **peshare.com 정식판**에서 이어집니다.

수능 기출 문장

[21] At one particular retreat, there were eight people in the circle, and I slowly handed tennis balls to one person to start throwing around the circle.

smile

#1083 빈도 1 설명 잠금

단어 설명 (뜻/사용법)

샘플북은 단어 설명을 10개까지만 제공합니다.
나머지 설명은 **peshare.com 정식판**에서 이어집니다.

수능 기출 문장

[43] Steve responded with a smile.

song

#1084 빈도 1 설명 잠금

단어 설명 (뜻/사용법)

샘플북은 단어 설명을 10개까지만 제공합니다.
나머지 설명은 **peshare.com 정식판**에서 이어집니다.

수능 기출 문장

[23] Therefore, the extended copyright protection frustrates new creative endeavors such as including poetry and song lyrics on Internet sites.

soon

#1085 빈도 1 설명 잠금

단어 설명 (뜻/사용법)

샘플북은 단어 설명을 10개까지만 제공합니다.
나머지 설명은 **peshare.com 정식판**에서 이어집니다.

수능 기출 문장

[18] I look forward to hearing from you soon.

sorry

#1086 빈도 1 설명 잠금

단어 설명 (뜻/사용법)

샘플북은 단어 설명을 10개까지만 제공합니다.
나머지 설명은 **peshare.com 정식판**에서 이어집니다.

수능 기출 문장

[43] It wasn't until later that evening, on the way home, that Dave said apologetically, "I'm so sorry, Steve!

sound

#1087 빈도 1 설명 잠금

단어 설명 (뜻/사용법)

샘플북은 단어 설명을 10개까지만 제공합니다.
나머지 설명은 **peshare.com 정식판**에서 이어집니다.

수능 기출 문장

[43] His dad laughed, "Sounds like you won two battles today!"

sour

#1088 빈도 1 설명 잠금

단어 설명 (뜻/사용법)

샘플북은 단어 설명을 10개까지만 제공합니다.
나머지 설명은 **peshare.com 정식판**에서 이어집니다.

수능 기출 문장

[38] (②) Both humans and rats dislike bitter and sour foods, which tend to contain toxins.

specialize

#1089 빈도 1 설명 잠금

단어 설명 (뜻/사용법)

샘플북은 단어 설명을 10개까지만 제공합니다.
나머지 설명은 **peshare.com 정식판**에서 이어집니다.

수능 기출 문장

[36] Professional or trade magazines are specialized magazines and are often published by professional associations.

spiritual

#1090 빈도 1 설명 잠금

단어 설명 (뜻/사용법)

샘플북은 단어 설명을 10개까지만 제공합니다.
나머지 설명은 **peshare.com 정식판**에서 이어집니다.

수능 기출 문장

[31] Both describe a physical journey, reflecting the central character's mental and spiritual journey, down a river to confront the deranged Kurtz character, who represents the worst aspects of civilisation.

spot

#1091 빈도 1 설명 잠금

단어 설명 (뜻/사용법)

샘플북은 단어 설명을 10개까지만 제공합니다.
나머지 설명은 **peshare.com 정식판**에서 이어집니다.

수능 기출 문장

[43] After class, Steve spotted Dave in the hallway and ran to him excitedly, “I’ve got good news!

stack

#1092 빈도 1 설명 잠금

단어 설명 (뜻/사용법)

샘플북은 단어 설명을 10개까지만 제공합니다.
나머지 설명은 **peshare.com 정식판**에서 이어집니다.

수능 기출 문장

[40] In this regard, even a journey through the stacks of a real library can be more fruitful than a trip through today's distributed virtual archives, because it seems difficult to use the available "search engines" to emulate efficiently the mixture of predictable and surprising discoveries that typically result from a physical shelf-search of an extensive library collection.

starve

#1093 빈도 1 설명 잠금

단어 설명 (뜻/사용법)

샘플북은 단어 설명을 10개까지만 제공합니다.
나머지 설명은 **peshare.com 정식판**에서 이어집니다.

수능 기출 문장

[23] Supporters of such legislation like to defend these increases with tales of starving writers and their impoverished descendants, but in reality the beneficiaries are more likely to be transnational publishing companies.

States

#1094 빈도 1 설명 잠금

단어 설명 (뜻/사용법)

샘플북은 단어 설명을 10개까지만 제공합니다.
나머지 설명은 **peshare.com 정식판**에서 이어집니다.

수능 기출 문장

[39] (⑤) Fish advisories have been issued for many lakes in the United States; these recommend limits on the number of times per month particular species of fish should be consumed.

steadily

#1095 빈도 1 설명 잠금

단어 설명 (뜻/사용법)

샘플북은 단어 설명을 10개까지만 제공합니다.
나머지 설명은 **peshare.com 정식판**에서 이어집니다.

수능 기출 문장

[23] The duration of copyright protection has increased steadily over the years; the life-plus-70-years standard was set by the Copyright Term Extension Act of 1998, which increased the 50-year limit established by the 1976 Copyright Act.

stick

#1096 빈도 1 설명 잠금

단어 설명 (뜻/사용법)

샘플북은 단어 설명을 10개까지만 제공합니다.
나머지 설명은 **peshare.com 정식판**에서 이어집니다.

수능 기출 문장

[30] He acted again on Cassady's encouragement, but this time he stuck with it and obviously hit it big.

stop

#1097 빈도 1 설명 잠금

단어 설명 (뜻/사용법)

샘플북은 단어 설명을 10개까지만 제공합니다.
나머지 설명은 **peshare.com 정식판**에서 이어집니다.

수능 기출 문장

[28] In many cases the donation is so small — $10 or less — that if they stopped ⑤ to think, they would realize that the cost of processing the donation is likely to exceed any benefit it brings to the charity.

street

#1098 빈도 1 설명 잠금

단어 설명 (뜻/사용법)

샘플북은 단어 설명을 10개까지만 제공합니다.
나머지 설명은 **peshare.com 정식판**에서 이어집니다.

수능 기출 문장

[43] Just as he reached the end of the street, Dave's dad, who was driving Dave to school, pulled over to give him a ride.

strictly

#1099 빈도 1 설명 잠금

단어 설명 (뜻/사용법)

샘플북은 단어 설명을 10개까지만 제공합니다.
나머지 설명은 **peshare.com 정식판**에서 이어집니다.

수능 기출 문장

[39] (④) Strictly controlled emission standards for such sources are needed to minimize this problem.

strike

#1100 빈도 1 설명 잠금

단어 설명 (뜻/사용법)

샘플북은 단어 설명을 10개까지만 제공합니다.
나머지 설명은 **peshare.com 정식판**에서 이어집니다.

수능 기출 문장

[37] Sometimes they may not strike the guilty person himself, but rather one of his relatives or tribesmen, to whom responsibility is extended.

strip

#1101 빈도 1 설명 잠금

단어 설명 (뜻/사용법)

샘플북은 단어 설명을 10개까지만 제공합니다.
나머지 설명은 **peshare.com 정식판**에서 이어집니다.

수능 기출 문장

[30] Scott Adams, the creator of Dilbert, one of the most successful comic strips of all time, says that two personal letters dramatically changed his life.

strong

#1102 빈도 1 설명 잠금

단어 설명 (뜻/사용법)

샘플북은 단어 설명을 10개까지만 제공합니다.
나머지 설명은 **peshare.com 정식판**에서 이어집니다.

수능 기출 문장

[38] (①) Human newborn infants also show a strong preference for sweet liquids.

subjective

#1103 빈도 1 설명 잠금

단어 설명 (뜻/사용법)

샘플북은 단어 설명을 10개까지만 제공합니다.
나머지 설명은 **peshare.com 정식판**에서 이어집니다.

수능 기출 문장

[22] Sensory-specific satiety is defined as a decrease in appetite, or the subjective liking for the food that is consumed, with little change in the hedonics of uneaten food.

submit

#1104 빈도 1 설명 잠금

단어 설명 (뜻/사용법)

샘플북은 단어 설명을 10개까지만 제공합니다.
나머지 설명은 **peshare.com 정식판**에서 이어집니다.

수능 기출 문장

[30] Adams got inspired and submitted some cartoons, but ③ he was quickly rejected.

subscribe

#1105 빈도 1 설명 잠금

단어 설명 (뜻/사용법)

샘플북은 단어 설명을 10개까지만 제공합니다.
나머지 설명은 **peshare.com 정식판**에서 이어집니다.

수능 기출 문장

[36] Further, potential readers explore a new magazine by buying a single issue; all those insert cards with subscription offers are included in magazines to encourage you to subscribe.

subsequently

#1106 빈도 1 설명 잠금

단어 설명 (뜻/사용법)

샘플북은 단어 설명을 10개까지만 제공합니다.
나머지 설명은 **peshare.com 정식판**에서 이어집니다.

수능 기출 문장

[39] (①) The disabling neurological symptoms were subsequently called Minamata disease.

success

#1107 빈도 1 설명 잠금

단어 설명 (뜻/사용법)

샘플북은 단어 설명을 10개까지만 제공합니다.
나머지 설명은 **peshare.com 정식판**에서 이어집니다.

수능 기출 문장

[21] What this demonstrates is that it's equally important to the success of the exercise that the person you're throwing to catches the ball as that you are able to catch the ball.

successful

#1108 빈도 1 설명 잠금

단어 설명 (뜻/사용법)

샘플북은 단어 설명을 10개까지만 제공합니다.
나머지 설명은 **peshare.com 정식판**에서 이어집니다.

수능 기출 문장

[30] Scott Adams, the creator of Dilbert, one of the most successful comic strips of all time, says that two personal letters dramatically changed his life.

sudden

#1109 빈도 1 설명 잠금

단어 설명 (뜻/사용법)

샘플북은 단어 설명을 10개까지만 제공합니다.
나머지 설명은 **peshare.com 정식판**에서 이어집니다.

수능 기출 문장

[19] However, as the boat slid into the Bay Park Canal, all of a sudden my mother shouted, “Look at the mangroves!”

Summit

#1110 빈도 1 설명 잠금

단어 설명 (뜻/사용법)

샘플북은 단어 설명을 10개까지만 제공합니다.
나머지 설명은 **peshare.com 정식판**에서 이어집니다.

수능 기출 문장

[20] At the 2015 Fortune Most Powerful Women Summit, Ginni Rometty offered this advice: “When did you ever learn the most in your life?

supernaturalistic

#1111 빈도 1 설명 잠금

단어 설명 (뜻/사용법)

샘플북은 단어 설명을 10개까지만 제공합니다.
나머지 설명은 **peshare.com 정식판**에서 이어집니다.

수능 기출 문장

[37] Among primitives, because of their supernaturalistic theories, the prevailing moral point of view gives a deeper meaning to disease.

supporter

#1112 빈도 1 설명 잠금

단어 설명 (뜻/사용법)

샘플북은 단어 설명을 10개까지만 제공합니다.
나머지 설명은 **peshare.com 정식판**에서 이어집니다.

수능 기출 문장

[23] Supporters of such legislation like to defend these increases with tales of starving writers and their impoverished descendants, but in reality the beneficiaries are more likely to be transnational publishing companies.

suppose

#1113 빈도 1 설명 잠금

단어 설명 (뜻/사용법)

샘플북은 단어 설명을 10개까지만 제공합니다.
나머지 설명은 **peshare.com 정식판**에서 이어집니다.

수능 기출 문장

[23] In addition to protecting the rights of authors so as to encourage the publication of new creative works, copyright is also supposed to place reasonable time limits on those rights so that outdated works may be incorporated into new creative efforts.

supposedly

#1114 빈도 1 설명 잠금

단어 설명 (뜻/사용법)

샘플북은 단어 설명을 10개까지만 제공합니다.
나머지 설명은 **peshare.com 정식판**에서 이어집니다.

수능 기출 문장

[34] As we invent more species of AI, we will be forced to surrender more of what is supposedly unique about humans.

sure

#1115 빈도 1 설명 잠금

단어 설명 (뜻/사용법)

샘플북은 단어 설명을 10개까지만 제공합니다.
나머지 설명은 **peshare.com 정식판**에서 이어집니다.

수능 기출 문장

[43] Steve thought for a moment and answered, "Sure, it'll be a great experience."

surprised

#1116 빈도 1 설명 잠금

단어 설명 (뜻/사용법)

샘플북은 단어 설명을 10개까지만 제공합니다.
나머지 설명은 **peshare.com 정식판**에서 이어집니다.

수능 기출 문장

[30] About fifteen months later, he was surprised to receive yet another letter from Cassady, especially since he hadn't thanked ⑤ him for his original advice.

surprising

#1117 빈도 1 설명 잠금

단어 설명 (뜻/사용법)

샘플북은 단어 설명을 10개까지만 제공합니다.
나머지 설명은 **peshare.com 정식판**에서 이어집니다.

수능 기출 문장

[40] In this regard, even a journey through the stacks of a real library can be more fruitful than a trip through today's distributed virtual archives, because it seems difficult to use the available "search engines" to emulate efficiently the mixture of predictable and surprising discoveries that typically result from a physical shelf-search of an extensive library collection.

symptom

#1118 빈도 1 설명 잠금

단어 설명 (뜻/사용법)

샘플북은 단어 설명을 10개까지만 제공합니다.
나머지 설명은 **peshare.com 정식판**에서 이어집니다.

수능 기출 문장

[39] (①) The disabling neurological symptoms were subsequently called Minamata disease.

tale

#1119 빈도 1 설명 잠금

단어 설명 (뜻/사용법)

샘플북은 단어 설명을 10개까지만 제공합니다.
나머지 설명은 **peshare.com 정식판**에서 이어집니다.

수능 기출 문장

[23] Supporters of such legislation like to defend these increases with tales of starving writers and their impoverished descendants, but in reality the beneficiaries are more likely to be transnational publishing companies.

talent

#1120 빈도 1 설명 잠금

단어 설명 (뜻/사용법)

샘플북은 단어 설명을 10개까지만 제공합니다.
나머지 설명은 **peshare.com 정식판**에서 이어집니다.

수능 기출 문장

[34] Over the past 60 years, as mechanical processes have replicated behaviors and talents we thought were unique to humans, we've had to change our minds about what sets us apart.

talk

#1121 빈도 1 설명 잠금

단어 설명 (뜻/사용법)

샘플북은 단어 설명을 10개까지만 제공합니다.
나머지 설명은 **peshare.com 정식판**에서 이어집니다.

수능 기출 문장

[32] But a wine that talks : That's unique.

Tanzania

#1122 빈도 1 설명 잠금

단어 설명 (뜻/사용법)

샘플북은 단어 설명을 10개까지만 제공합니다.
나머지 설명은 **peshare.com 정식판**에서 이어집니다.

수능 기출 문장

[38] A study of food preferences among the Hadza hunter-gatherers of Tanzania found that honey was the most highly preferred food item, an item that has the highest caloric value.

target

#1123 빈도 1 설명 잠금

단어 설명 (뜻/사용법)

샘플북은 단어 설명을 10개까지만 제공합니다.
나머지 설명은 **peshare.com 정식판**에서 이어집니다.

수능 기출 문장

[36] They usually feature highly targeted advertising.

taste

#1124 빈도 1 설명 잠금

단어 설명 (뜻/사용법)

샘플북은 단어 설명을 10개까지만 제공합니다.
나머지 설명은 **peshare.com 정식판**에서 이어집니다.

수능 기출 문장

[38] Both humans and rats have evolved taste preferences for sweet foods, which provide rich sources of calories.

tax

#1125 빈도 1 설명 잠금

단어 설명 (뜻/사용법)

샘플북은 단어 설명을 10개까지만 제공합니다.
나머지 설명은 **peshare.com 정식판**에서 이어집니다.

수능 기출 문장

[37] When he contracts influenza, he never attributes this event to his behavior toward the tax collector or his mother-in-law.

tea

#1126 빈도 1 설명 잠금

단어 설명 (뜻/사용법)

샘플북은 단어 설명을 10개까지만 제공합니다.
나머지 설명은 **peshare.com 정식판**에서 이어집니다.

수능 기출 문장

[33] As an example, in Kenya, farmers are actively encouraged to grow export crops such as tea and coffee at the expense of basic food production.

teach

#1127 빈도 1 설명 잠금

단어 설명 (뜻/사용법)

샘플북은 단어 설명을 10개까지만 제공합니다.
나머지 설명은 **peshare.com 정식판**에서 이어집니다.

수능 기출 문장

[35] ② This relates to a basic principle that children are taught in the offline world as well: ‘do not do to others what you would not want others to do to you’.

teamwork

#1128 빈도 1 설명 잠금

단어 설명 (뜻/사용법)

샘플북은 단어 설명을 10개까지만 제공합니다.
나머지 설명은 **peshare.com 정식판**에서 이어집니다.

수능 기출 문장

[21] One exercise in teamwork I do at a company retreat is to put the group in a circle.

technological

#1129 빈도 1 설명 잠금

단어 설명 (뜻/사용법)

샘플북은 단어 설명을 10개까지만 제공합니다.
나머지 설명은 **peshare.com 정식판**에서 이어집니다.

수능 기출 문장

[33] In the less developed world, the percentage of the population involved in agriculture is declining, but at the same time, those remaining in agriculture are not benefiting from technological advances.

technologically

#1130 빈도 1 설명 잠금

단어 설명 (뜻/사용법)

샘플북은 단어 설명을 10개까지만 제공합니다.
나머지 설명은 **peshare.com 정식판**에서 이어집니다.

수능 기출 문장

[33] The typical scenario in the less developed world is one in which a very few commercial agriculturalists are technologically advanced while the vast majority are incapable of competing.

tell

#1131 빈도 1 설명 잠금

단어 설명 (뜻/사용법)

샘플북은 단어 설명을 10개까지만 제공합니다.
나머지 설명은 **peshare.com 정식판**에서 이어집니다.

수능 기출 문장

[20] I guarantee you'll tell me it was a time you felt at risk."

tendency

#1132 빈도 1 설명 잠금

단어 설명 (뜻/사용법)

샘플북은 단어 설명을 10개까지만 제공합니다.
나머지 설명은 **peshare.com 정식판**에서 이어집니다.

수능 기출 문장

[40] But the result may be the tendency to overfilter it, thus eliminating the diversity of the knowledge circulating and diminishing the frequency of radically new ideas.

tennis

#1133 빈도 1 설명 잠금

단어 설명 (뜻/사용법)

샘플북은 단어 설명을 10개까지만 제공합니다.
나머지 설명은 **peshare.com 정식판**에서 이어집니다.

수능 기출 문장

[21] At one particular retreat, there were eight people in the circle, and I slowly handed tennis balls to one person to start throwing around the circle.

tension

#1134 빈도 1 설명 잠금

단어 설명 (뜻/사용법)

샘플북은 단어 설명을 10개까지만 제공합니다.
나머지 설명은 **peshare.com 정식판**에서 이어집니다.

수능 기출 문장

[43] Dave walked quickly away and from that moment on, there was an uncomfortable air of tension between the two friends.

territory

#1135 빈도 1 설명 잠금

단어 설명 (뜻/사용법)

샘플북은 단어 설명을 10개까지만 제공합니다.
나머지 설명은 **peshare.com 정식판**에서 이어집니다.

수능 기출 문장

[20] You have to venture beyond the boundaries of your current experience and explore new territory.

thank

#1136 빈도 1 설명 잠금

단어 설명 (뜻/사용법)

샘플북은 단어 설명을 10개까지만 제공합니다.
나머지 설명은 **peshare.com 정식판**에서 이어집니다.

수능 기출 문장

[30] About fifteen months later, he was surprised to receive yet another letter from Cassady, especially since he hadn't thanked ⑤ him for his original advice.

theory

#1137 빈도 1 설명 잠금

단어 설명 (뜻/사용법)

샘플북은 단어 설명을 10개까지만 제공합니다.
나머지 설명은 **peshare.com 정식판**에서 이어집니다.

수능 기출 문장

[37] Among primitives, because of their supernaturalistic theories, the prevailing moral point of view gives a deeper meaning to disease.

thing

#1138 빈도 1 설명 잠금

단어 설명 (뜻/사용법)

샘플북은 단어 설명을 10개까지만 제공합니다.
나머지 설명은 **peshare.com 정식판**에서 이어집니다.

수능 기출 문장

[20] You have to challenge the conventional ways of doing things and search for opportunities to innovate.

three

#1139 빈도 1 설명 잠금

단어 설명 (뜻/사용법)

샘플북은 단어 설명을 10개까지만 제공합니다.
나머지 설명은 **peshare.com 정식판**에서 이어집니다.

수능 기출 문장

[34] We'll spend the next three decades — indeed, perhaps the next century — in a permanent identity crisis, continually asking ourselves what humans are good for.

thrill

#1140 빈도 1 설명 잠금

단어 설명 (뜻/사용법)

샘플북은 단어 설명을 10개까지만 제공합니다.
나머지 설명은 **peshare.com 정식판**에서 이어집니다.

수능 기출 문장

[19] The mangrove forest alongside the canal thrilled me as we entered its cool shade.

throat

#1141 빈도 1 설명 잠금

단어 설명 (뜻/사용법)

샘플북은 단어 설명을 10개까지만 제공합니다.
나머지 설명은 **peshare.com 정식판**에서 이어집니다.

수능 기출 문장

[43] Dave cleared his throat and replied with surprise, “Actually, I’ve just registered my name, too!”

tire

#1142 빈도 1 설명 잠금

단어 설명 (뜻/사용법)

샘플북은 단어 설명을 10개까지만 제공합니다.
나머지 설명은 **peshare.com 정식판**에서 이어집니다.

수능 기출 문장

[43] When the election day came, Steve found that his bicycle had a flat tire, so he started to run to school.

tissue

#1143 빈도 1 설명 잠금

단어 설명 (뜻/사용법)

샘플북은 단어 설명을 10개까지만 제공합니다.
나머지 설명은 **peshare.com 정식판**에서 이어집니다.

수능 기출 문장

[39] Mercury was being bioaccumulated in the fish tissue and severe mercury poisoning occurred in many people who consumed the fish.

together

#1144 빈도 1 설명 잠금

단어 설명 (뜻/사용법)

샘플북은 단어 설명을 10개까지만 제공합니다.
나머지 설명은 **peshare.com 정식판**에서 이어집니다.

수능 기출 문장

[43] They rode their bicycles to school together that morning, as they usually did.

tomb

#1145 빈도 1 설명 잠금

단어 설명 (뜻/사용법)

샘플북은 단어 설명을 10개까지만 제공합니다.
나머지 설명은 **peshare.com 정식판**에서 이어집니다.

수능 기출 문장

[29] But archaeologists are not asked to cooperate with tomb robbers, who also have valuable historical artifacts.

tool

#1146 빈도 1 설명 잠금

단어 설명 (뜻/사용법)

샘플북은 단어 설명을 10개까지만 제공합니다.
나머지 설명은 **peshare.com 정식판**에서 이어집니다.

수능 기출 문장

[35] In the context of SNS, media literacy has been argued to be especially important "in order to make the users aware of their rights when using SNS tools, and also help them acquire or reinforce human rights values and develop the behaviour necessary to respect other people's rights and freedoms".

toolmaker

#1147 빈도 1 설명 잠금

단어 설명 (뜻/사용법)

샘플북은 단어 설명을 10개까지만 제공합니다.
나머지 설명은 **peshare.com 정식판**에서 이어집니다.

수능 기출 문장

[34] If we aren't unique toolmakers, or artists, or moral ethicists, then what, if anything, makes us special?

total

#1148 빈도 1 설명 잠금

단어 설명 (뜻/사용법)

샘플북은 단어 설명을 10개까지만 제공합니다.
나머지 설명은 **peshare.com 정식판**에서 이어집니다.

수능 기출 문장

[36] Subscriptions account for almost 90 percent of total magazine circulation.

toxin

#1149 빈도 1 설명 잠금

단어 설명 (뜻/사용법)

샘플북은 단어 설명을 10개까지만 제공합니다.
나머지 설명은 **peshare.com 정식판**에서 이어집니다.

수능 기출 문장

[38] (②) Both humans and rats dislike bitter and sour foods, which tend to contain toxins .

trace

#1150 빈도 1 설명 잠금

단어 설명 (뜻/사용법)

샘플북은 단어 설명을 10개까지만 제공합니다.
나머지 설명은 **peshare.com 정식판**에서 이어집니다.

수능 기출 문장

[39] (③) However, it is now recognized that traces of mercury can appear in lakes far removed from any such industrial discharge.

trade

#1151 빈도 1 설명 잠금

단어 설명 (뜻/사용법)

샘플북은 단어 설명을 10개까지만 제공합니다.
나머지 설명은 **peshare.com 정식판**에서 이어집니다.

수능 기출 문장

[36] Professional or trade magazines are specialized magazines and are often published by professional associations.

transnational

#1152 빈도 1 설명 잠금

단어 설명 (뜻/사용법)

샘플북은 단어 설명을 10개까지만 제공합니다.
나머지 설명은 **peshare.com 정식판**에서 이어집니다.

수능 기출 문장

[23] Supporters of such legislation like to defend these increases with tales of starving writers and their impoverished descendants, but in reality the beneficiaries are more likely to be transnational publishing companies.

transport

#1153 빈도 1 설명 잠금

단어 설명 (뜻/사용법)

샘플북은 단어 설명을 10개까지만 제공합니다.
나머지 설명은 **peshare.com 정식판**에서 이어집니다.

수능 기출 문장

[39] It is postulated that such contamination may result from airborne transport from remote power plants or municipal incinerators.

tribesman

#1154 빈도 1 설명 잠금

단어 설명 (뜻/사용법)

샘플북은 단어 설명을 10개까지만 제공합니다.
나머지 설명은 **peshare.com 정식판**에서 이어집니다.

수능 기출 문장

[37] Sometimes they may not strike the guilty person himself, but rather one of his relatives or tribesmen, to whom responsibility is extended.

trip

#1155 빈도 1 설명 잠금

단어 설명 (뜻/사용법)

샘플북은 단어 설명을 10개까지만 제공합니다.
나머지 설명은 **peshare.com 정식판**에서 이어집니다.

수능 기출 문장

[40] In this regard, even a journey through the stacks of a real library can be more fruitful than a trip through today's distributed virtual archives, because it seems difficult to use the available "search engines" to emulate efficiently the mixture of predictable and surprising discoveries that typically result from a physical shelf-search of an extensive library collection.

trivial

#1156 빈도 1 설명 잠금

단어 설명 (뜻/사용법)

샘플북은 단어 설명을 10개까지만 제공합니다.
나머지 설명은 **peshare.com 정식판**에서 이어집니다.

수능 기출 문장

[35] ⑤ Hence, raising awareness of children from a very early age about the particular characteristics of SNS and the potential long-term impact of a seemingly trivial act is crucial.

true

#1157 빈도 1 설명 잠금

단어 설명 (뜻/사용법)

샘플북은 단어 설명을 10개까지만 제공합니다.
나머지 설명은 **peshare.com 정식판**에서 이어집니다.

수능 기출 문장

[29] Then, to interpret those finds, they had to ④ learn Russian, Bulgarian, and Romanian, without which they would never have learned the true nature of the site.

Trustees

#1158 빈도 1 설명 잠금

단어 설명 (뜻/사용법)

샘플북은 단어 설명을 10개까지만 제공합니다.
나머지 설명은 **peshare.com 정식판**에서 이어집니다.

수능 기출 문장

[25] He holds the distinction of being the first and only photographer to be presented with the Grammy Trustees Award.

tv

#1159 빈도 1 설명 잠금

단어 설명 (뜻/사용법)

샘플북은 단어 설명을 10개까지만 제공합니다.
나머지 설명은 **peshare.com 정식판**에서 이어집니다.

수능 기출 문장

[30] One night ① he was watching a PBS-TV program about cartooning, when he decided to write to the host of the show, Jack Cassady, to ask for his advice about becoming a cartoonist.

twice

#1160 빈도 1 설명 잠금

단어 설명 (뜻/사용법)

샘플북은 단어 설명을 10개까지만 제공합니다.
나머지 설명은 **peshare.com 정식판**에서 이어집니다.

수능 기출 문장

[24] ④ The sales of Fairtrade in 2015 were twice as high as those in 2010.

typical

#1161 빈도 1 설명 잠금

단어 설명 (뜻/사용법)

샘플북은 단어 설명을 10개까지만 제공합니다.
나머지 설명은 **peshare.com 정식판**에서 이어집니다.

수능 기출 문장

[33] The typical scenario in the less developed world is one in which a very few commercial agriculturalists are technologically advanced while the vast majority are incapable of competing.

UK

#1162 빈도 1 설명 잠금

단어 설명 (뜻/사용법)

샘플북은 단어 설명을 10개까지만 제공합니다.
나머지 설명은 **peshare.com 정식판**에서 이어집니다.

수능 기출 문장

[24] The above graph shows the sales of four types of ethical produce in the UK in 2010 and 2015.

ultimately

#1163 빈도 1 설명 잠금

단어 설명 (뜻/사용법)

샘플북은 단어 설명을 10개까지만 제공합니다.
나머지 설명은 **peshare.com 정식판**에서 이어집니다.

수능 기출 문장

[21] If you're less concerned about how you deliver information than with how you receive it, you'll ultimately fail at delegation.

uncomfortable

#1164 빈도 1 설명 잠금

단어 설명 (뜻/사용법)

샘플북은 단어 설명을 10개까지만 제공합니다.
나머지 설명은 **peshare.com 정식판**에서 이어집니다.

수능 기출 문장

[43] Dave walked quickly away and from that moment on, there was an uncomfortable air of tension between the two friends.

uneaten

#1165 빈도 1 설명 잠금

단어 설명 (뜻/사용법)

샘플북은 단어 설명을 10개까지만 제공합니다.
나머지 설명은 **peshare.com 정식판**에서 이어집니다.

수능 기출 문장

[22] Sensory-specific satiety is defined as a decrease in appetite, or the subjective liking for the food that is consumed, with little change in the hedonics of uneaten food.

United

#1166 빈도 1 설명 잠금

단어 설명 (뜻/사용법)

샘플북은 단어 설명을 10개까지만 제공합니다.
나머지 설명은 **peshare.com 정식판**에서 이어집니다.

수능 기출 문장

[39] (⑤) Fish advisories have been issued for many lakes in the United States; these recommend limits on the number of times per month particular species of fish should be consumed.

unlike

#1167 빈도 1 설명 잠금

단어 설명 (뜻/사용법)

샘플북은 단어 설명을 10개까지만 제공합니다.
나머지 설명은 **peshare.com 정식판**에서 이어집니다.

수능 기출 문장

[31] Unlike the original novel, Apocalypse Now is set in Vietnam and Cambodia during the Vietnam War.

unrivaled

#1168 빈도 1 설명 잠금

단어 설명 (뜻/사용법)

샘플북은 단어 설명을 10개까지만 제공합니다.
나머지 설명은 **peshare.com 정식판**에서 이어집니다.

수능 기출 문장

[25] He was given unrivaled access to rock's biggest artists, including the Rolling Stones, Bob Dylan, and Ray Charles.

upon

#1169 빈도 1 설명 잠금

단어 설명 (뜻/사용법)

샘플북은 단어 설명을 10개까지만 제공합니다.
나머지 설명은 **peshare.com 정식판**에서 이어집니다.

수능 기출 문장

[43] Upon hearing the result, Dave went over to Steve and congratulated him, shaking his hand.

user

#1170 빈도 1 설명 잠금

단어 설명 (뜻/사용법)

샘플북은 단어 설명을 10개까지만 제공합니다.
나머지 설명은 **peshare.com 정식판**에서 이어집니다.

수능 기출 문장

[35] In the context of SNS, media literacy has been argued to be especially important "in order to make the users aware of their rights when using SNS tools, and also help them acquire or reinforce human rights values and develop the behaviour necessary to respect other people's rights and freedoms".

utilitarian

#1171 빈도 1 설명 잠금

단어 설명 (뜻/사용법)

샘플북은 단어 설명을 10개까지만 제공합니다.
나머지 설명은 **peshare.com 정식판**에서 이어집니다.

수능 기출 문장

[34] In the grandest irony of all, the greatest benefit of an everyday, utilitarian AI will not be increased productivity or an economics of abundance or a new way of doing science — although all those will happen.

vegetarian

#1172 빈도 1 설명 잠금

단어 설명 (뜻/사용법)

샘플북은 단어 설명을 10개까지만 제공합니다.
나머지 설명은 **peshare.com 정식판**에서 이어집니다.

수능 기출 문장

[24] ⑤ In both 2010 and 2015, the sales of Vegetarian meat alternatives were the lowest among the four types of ethical produce.

venture

#1173 빈도 1 설명 잠금

단어 설명 (뜻/사용법)

샘플북은 단어 설명을 10개까지만 제공합니다.
나머지 설명은 **peshare.com 정식판**에서 이어집니다.

수능 기출 문장

[20] You have to venture beyond the boundaries of your current experience and explore new territory.

virtual

#1174 빈도 1 설명 잠금

단어 설명 (뜻/사용법)

샘플북은 단어 설명을 10개까지만 제공합니다.
나머지 설명은 **peshare.com 정식판**에서 이어집니다.

수능 기출 문장

[40] In this regard, even a journey through the stacks of a real library can be more fruitful than a trip through today's distributed virtual archives, because it seems difficult to use the available "search engines" to emulate efficiently the mixture of predictable and surprising discoveries that typically result from a physical shelf-search of an extensive library collection.

vital

#1175 빈도 1 설명 잠금

단어 설명 (뜻/사용법)

샘플북은 단어 설명을 10개까지만 제공합니다.
나머지 설명은 **peshare.com 정식판**에서 이어집니다.

수능 기출 문장

[37] Disease, action that might produce disease, and recovery from disease are, therefore, of vital concern to the whole primitive community.

vivid

#1176 빈도 1 설명 잠금

단어 설명 (뜻/사용법)

샘플북은 단어 설명을 10개까지만 제공합니다.
나머지 설명은 **peshare.com 정식판**에서 이어집니다.

수능 기출 문장

[25] He formed special bonds with the artists he worked with and those relationships helped him capture some of his most vivid and iconic imagery.

voluntary

#1177 빈도 1 설명 잠금

단어 설명 (뜻/사용법)

샘플북은 단어 설명을 10개까지만 제공합니다.
나머지 설명은 **peshare.com 정식판**에서 이어집니다.

수능 기출 문장

[40] Facilitating the voluntary construction of highly homogeneous social networks of scientific communication therefore allows individuals to filter the potentially overwhelming flow of information.

walk

#1178 빈도 1 설명 잠금

단어 설명 (뜻/사용법)

샘플북은 단어 설명을 10개까지만 제공합니다.
나머지 설명은 **peshare.com 정식판**에서 이어집니다.

수능 기출 문장

[43] Dave walked quickly away and from that moment on, there was an uncomfortable air of tension between the two friends.

War

#1179 빈도 1 설명 잠금

단어 설명 (뜻/사용법)

샘플북은 단어 설명을 10개까지만 제공합니다.
나머지 설명은 **peshare.com 정식판**에서 이어집니다.

수능 기출 문장

[31] Unlike the original novel, Apocalypse Now is set in Vietnam and Cambodia during the Vietnam War.

warm

#1180 빈도 1 설명 잠금

단어 설명 (뜻/사용법)

샘플북은 단어 설명을 10개까지만 제공합니다.
나머지 설명은 **peshare.com 정식판**에서 이어집니다.

수능 기출 문장

[28] Those who give small amounts to many charities are not so interested in whether what they are ③ doing helps others — psychologists call them warm glow givers.

watch

#1181 빈도 1 설명 잠금

단어 설명 (뜻/사용법)

샘플북은 단어 설명을 10개까지만 제공합니다.
나머지 설명은 **peshare.com 정식판**에서 이어집니다.

수능 기출 문장

[30] One night ① he was watching a PBS-TV program about cartooning, when he decided to write to the host of the show, Jack Cassady, to ask for his advice about becoming a cartoonist.

Wednesday

#1182 빈도 1 설명 잠금

단어 설명 (뜻/사용법)

샘플북은 단어 설명을 10개까지만 제공합니다.
나머지 설명은 **peshare.com 정식판**에서 이어집니다.

수능 기출 문장

[32] The memory of last Wednesday's lunch isn't necessarily gone; it's that you lack _____.

whether

#1183 빈도 1 설명 잠금

단어 설명 (뜻/사용법)

샘플북은 단어 설명을 10개까지만 제공합니다.
나머지 설명은 **peshare.com 정식판**에서 이어집니다.

수능 기출 문장

[28] Those who give small amounts to many charities are not so interested in whether what they are ③ doing helps others — psychologists call them warm glow givers.

why

#1184 빈도 1 설명 잠금

단어 설명 (뜻/사용법)

샘플북은 단어 설명을 10개까지만 제공합니다.
나머지 설명은 **peshare.com 정식판**에서 이어집니다.

수능 기출 문장

[21] Why?

wide

#1185 빈도 1 설명 잠금

단어 설명 (뜻/사용법)

샘플북은 단어 설명을 10개까지만 제공합니다.
나머지 설명은 **peshare.com 정식판**에서 이어집니다.

수능 기출 문장

[40] Time spent on on-line interaction with members of one's own, preselected community leaves less time available for actual encounters with a wide variety of people.

widespread

#1186 빈도 1 설명 잠금

단어 설명 (뜻/사용법)

샘플북은 단어 설명을 10개까지만 제공합니다.
나머지 설명은 **peshare.com 정식판**에서 이어집니다.

수능 기출 문장

[31] Apocalypse Now, a film produced and directed by Francis Ford Coppola, gained widespread popularity, and for good reason.

wildlife

#1187 빈도 1 설명 잠금

단어 설명 (뜻/사용법)

샘플북은 단어 설명을 10개까지만 제공합니다.
나머지 설명은 **peshare.com 정식판**에서 이어집니다.

수능 기출 문장

[19] None of the wildlife I saw was exotic.

within

#1188 빈도 1 설명 잠금

단어 설명 (뜻/사용법)

샘플북은 단어 설명을 10개까지만 제공합니다.
나머지 설명은 **peshare.com 정식판**에서 이어집니다.

수능 기출 문장

[30] Much to ② his surprise, he heard back from Cassady within a few weeks in the form of a handwritten letter.

woman

#1189 빈도 1 설명 잠금

단어 설명 (뜻/사용법)

샘플북은 단어 설명을 10개까지만 제공합니다.
나머지 설명은 **peshare.com 정식판**에서 이어집니다.

수능 기출 문장

[20] At the 2015 Fortune Most Powerful Women Summit, Ginni Rometty offered this advice: “When did you ever learn the most in your life?

wonderful

#1190 빈도 1 설명 잠금

단어 설명 (뜻/사용법)

샘플북은 단어 설명을 10개까지만 제공합니다.
나머지 설명은 **peshare.com 정식판**에서 이어집니다.

수능 기출 문장

[19] “What a wonderful adventure!”

word

#1191 빈도 1 설명 잠금

단어 설명 (뜻/사용법)

샘플북은 단어 설명을 10개까지만 제공합니다.
나머지 설명은 **peshare.com 정식판**에서 이어집니다.

수능 기출 문장

[43] His words hit Dave hard.

worst

#1192 빈도 1 설명 잠금

단어 설명 (뜻/사용법)

샘플북은 단어 설명을 10개까지만 제공합니다.
나머지 설명은 **peshare.com 정식판**에서 이어집니다.

수능 기출 문장

[31] Both describe a physical journey, reflecting the central character's mental and spiritual journey, down a river to confront the deranged Kurtz character, who represents the worst aspects of civilisation.

wreck

#1193 빈도 1 설명 잠금

단어 설명 (뜻/사용법)

샘플북은 단어 설명을 10개까지만 제공합니다.
나머지 설명은 **peshare.com 정식판**에서 이어집니다.

수능 기출 문장

[29] On the contrary, archaeologists and assistants from the INA (Institute of Nautical Archaeology) needed more than a decade of year-round conservation before they could even ③ catalog all the finds from an eleventh-century AD wreck they had excavated.

young

#1194 빈도 1 설명 잠금

단어 설명 (뜻/사용법)

샘플북은 단어 설명을 10개까지만 제공합니다.
나머지 설명은 **peshare.com 정식판**에서 이어집니다.

수능 기출 문장

[35] ④ This should also be a golden rule with regard to SNS, but for children and young people it is much more difficult to estimate the consequences and potential serious impact of their actions in this environment.

zone

#1195 빈도 1 설명 잠금

단어 설명 (뜻/사용법)

샘플북은 단어 설명을 10개까지만 제공합니다.
나머지 설명은 **peshare.com 정식판**에서 이어집니다.

수능 기출 문장

[20] To become a better leader, you have to step out of your comfort zone.