고등 1~3학년 · 수능 대비

Peshare

수능 영어,
아는 단어가 독해를 망친다

독해를 무너뜨리는 상위 100개 핵심단어

2017학년도 수능 기출 문장 분석 기반

독해는 단어가 아니라 사고력이다

저자 피이쉐어 영어 연구팀

발행 피이쉐어(유)

peshare.com

본 도서는 정식판의 일부를 발췌한 미리보기(샘플)입니다.

판권

도서명	수능 영어, 아는 단어가 독해를 망친다 독해를 무너뜨리는 상위 100개 핵심단어
저자	피이쉐어 영어 연구팀
발행인	피이쉐어(유)
주소	대구 수성구 범어천로 126 상가동 208호
고객센터	(053) 745-1021
이메일	kakayara@gmail.com
발행일	2026년 1월 5일
판형 / 판차	전자책 / 초판 1쇄
버전	v1.0 (전자책)
ISBN	ISBN 추후 등록

© 2026 peshare.com | 피이쉐어(유). All rights reserved.
본 도서의 모든 내용은 저작권법에 의해 보호되며, 저작권자의 사전 서면 동의 없이 무단 복제·배포·전송·2차 저작물 작성을 금합니다.

본 도서는 교육과정 기반 수능·모의고사 기출 문장을 자체 DB로 편집·가공하여 구성되었습니다.

본 도서는 2017학년도 수능 기출 문장을 분석·재구성하여 제작되었습니다.

본 도서는 정식 출간본의 일부를 발췌한 미리보기(샘플)로, 학습 목적의 열람 외 상업적 이용을 금합니다.

서문

단어를 많이 알면, 영어를 잘할 수 있나요? 아닙니다.

'단어만 많이 외우면 영어를 잘할 수 있다'고 생각하는 학생들이 많습니다. 그런데 여러분은 이미 꽤 많은 단어를 알고 있습니다. 진짜 문제는 단어를 한국어 뜻으로만 1:1로 외운 탓에, 쉬운 단어로 이루어진 표현을 만나도 무슨 뜻인지 정확히 이해하지 못한다는 데 있습니다.

예문)

> We cannot let these children go hungry.
>
> The man and his wife worked as hard as they could. Still, they were poor and often went hungry.

여기서 go는 단순히 '가다'가 아니라 '어떤 상태로 지내다/되어 가다'에 가깝습니다. 그래서 go hungry는 '배고픈 상태가 지속되다', 즉 '끼니를 거르다/굶주리다'라는 뜻이 됩니다. 우리에게 익숙한 starve(굶주리다)와 뜻이 겹치죠. 한국 사람들은 어려운 단어인 starve는 외워 알면서도, 원어민들이 더 자연스럽게 쓰는 go hungry는 모르는 경우가 많습니다.

하지만 go hungry는 억지로 외워야 하는 숙어가 아닙니다. go의 진짜 쓰임을 알면 문맥에 따라 자연스럽게 이해되고, 나아가 [go hungry < starve] 같은 뉘앙스 차이까지 머릿속에 자동으로 그려져야 합니다.

하루는 수능을 3개월 앞둔 삼수 남학생이 찾아왔습니다. 3년 동안 점수가 50점대에서 멈춰 있다며, 단어를 많이 몰라서 그런 것 같다고 단어장 한 권을 사 들고 왔더군요. 저는 그 책을 건네받아 쓰레기통에 넣으며, "지금은 이걸 볼 때가 아니다"라고 말했습니다.

50점을 받는 학생이 수능을 석 달 앞두고 단어만 외우는 게 과연 도움이 될까요? 아는 단어로만 이루어진 문장이 나와도 뜻을 이해하지 못한다면, 문장을 읽는 방법부터 다시 배워야 합니다. 그 학생에게 필요한 건 기계적인 단어 암기가 아니라, 글의 흐름과 맥락을 따라가는 훈련이었습니다.

이 학생은 일주일에 3시간씩 4번 훈련을 한 뒤 10점이 올랐습니다. 다시 4번을 더 하고 10점이 더 올랐고, 결국 수능에서 80점대 후반을 받았습니다. 시간이 조금만 더 있었다면 90점대도 충분했을 겁니다. 이 학생은 단어를 더 외우지 않았습니다. 대신 문장을 읽을 때마다 한국어로 번역하지 않고, 읽은 만큼 머릿속에 장면을 그려내는 훈련을 했습니다. 독해는 암기로 좋아지지 않습니다. 생각하는 훈련으로 좋아집니다.

이러한 본질적인 사고력 훈련은 수험생에게만 통하는 것이 아닙니다. 호주에 있을 때의 일입니다. 반에서 꼴찌를 하던 초등학교 4학년 아이가 있었습니다. 저는 이 아이를 3주 동안 하루 3시간씩 가르쳤습니다. 단어를 외우게 했을까요? 문법을 주입했을까요? 아닙니다. 글을 읽는 만큼 머릿속에 그림을 그리는 훈련만 했습니다.

결과는 놀라웠습니다. 아이는 반에서 영어를 가장 잘하는 학생으로 바뀌었고, 학년 전체에서도 1, 2등을 다툴 정도가 되었습니다. 성적보다 더 인상적인 것은 아이의 태도였습니다. 매일 책을 읽고, 길을 걸어가면서도 책에서 눈을 떼지 않는 아이가 되었습니다. 담임 선생님이 너무 놀라 부모님께 "이 아이에게 대체 무슨 일이 있었던 건가요?"라며 장문의 편지를 보낼 정도였죠.

단어는 '뜻'과 '사용법'을 함께 익혀야 합니다. 뜻만 외우면 글 속에서 그 단어가 어떤 역할을 하는지 알 수 없습니다. 반대로 사용법을 이해하면 단어는 자연스럽게 머릿속에 각인됩니다. 그리고 더 놀라운 변화가 일어

납니다. 문장을 읽을 때 한국어 번역을 거치지 않고도, 단어 하나를 읽을 때마다 머릿속에 곧바로 그림이 착착 그려지기 시작한다는 것입니다.

그게 바로 진짜 독해력입니다.

이제 시작해 봅시다. 독해는 단어 암기가 아니라 사고력입니다.

피이쉐어 영어 연구팀

목차

단어 1196개 / 설명 10개 제공 (샘플북)

1	the	빈도 251	48
2	be	빈도 166	57
3	of	빈도 149	67
4	to	빈도 115	77
5	and	빈도 112	85
6	a	빈도 86	93
7	in	빈도 69	99
8	that	빈도 65	107
9	they	빈도 61	115
10	he	빈도 49	123
11	or	빈도 44	129
12	we	빈도 40	131
13	it	빈도 39	133
14	for	빈도 38	135
15	do	빈도 30	137
16	have	빈도 30	139
17	not	빈도 28	141
18	with	빈도 27	143
19	as	빈도 26	145
20	on	빈도 25	147
21	time	빈도 25	149
22	this	빈도 23	151
23	you	빈도 20	153
24	at	빈도 17	155
25	by	빈도 17	157
26	from	빈도 16	159

27	one	빈도 16	161
28	when	빈도 16	163
29	some	빈도 15	165
30	will	빈도 15	167
31	information	빈도 14	169
32	Keith	빈도 14	171
33	what	빈도 14	173
34	which	빈도 13	175
35	who	빈도 13	177
36	but	빈도 12	179
37	duration	빈도 12	181
38	experience	빈도 12	183
39	may	빈도 12	185
40	seconds	빈도 12	187
41	all	빈도 11	189
42	can	빈도 11	191
43	more	빈도 11	193
44	say	빈도 11	195
45	batter	빈도 10	197
46	go	빈도 10	199
47	new	빈도 10	201
48	other	빈도 10	203
49	people	빈도 10	205
50	play	빈도 10	207
51	search	빈도 10	209
52	two	빈도 10	211
53	use	빈도 10	213
54	about	빈도 9	215
55	become	빈도 9	217

56	only	빈도 9	219
57	piano	빈도 9	221
58	than	빈도 9	223
59	tourism	빈도 9	225
60	work	빈도 9	227
61	if	빈도 8	229
62	know	빈도 8	231
63	most	빈도 8	233
64	resident	빈도 8	235
65	then	빈도 8	237
66	these	빈도 8	239
67	up	빈도 8	241
68	child	빈도 7	243
69	environmental	빈도 7	245
70	Erik	빈도 7	247
71	even	빈도 7	249
72	every	빈도 7	251
73	feel	빈도 7	253
74	film	빈도 7	255
75	however	빈도 7	257
76	many	빈도 7	259
77	number	빈도 7	261
78	Paul	빈도 7	263
79	performance	빈도 7	265
80	so	빈도 7	267
81	such	빈도 7	269
82	teacher	빈도 7	271
83	those	빈도 7	273

84	well	빈도 7	275
85	adult	빈도 6	277
86	animal	빈도 6	279
87	baseball	빈도 6	281
88	because	빈도 6	283
89	better	빈도 6	285
90	Bob	빈도 6	287
91	building	빈도 6	289
92	Director	빈도 6	291
93	into	빈도 6	293
94	language	빈도 6	295
95	love	빈도 6	297
96	make	빈도 6	299
97	map	빈도 6	301
98	meaning	빈도 6	303
99	much	빈도 6	305
100	percent	빈도 6	307
101	real	빈도 6	309
102	social	빈도 6	311
103	take	빈도 6	313
104	tempo	빈도 6	315
105	user	빈도 6	317
106	accurate	빈도 5	319
107	always	빈도 5	321
108	begin	빈도 5	323
109	Breaden	빈도 5	325
110	concert	빈도 5	327
111	damage	빈도 5	329
112	down	빈도 5	331

113	energy	빈도 5	333
114	find	빈도 5	335
115	Forman	빈도 5	337
116	future	빈도 5	339
117	get	빈도 5	341
118	how	빈도 5	343
119	imagery	빈도 5	345
120	interpretation	빈도 5	347
121	leave	빈도 5	349
122	long	빈도 5	351
123	lose	빈도 5	353
124	might	빈도 5	355
125	need	빈도 5	357
126	no	빈도 5	359
127	observe	빈도 5	361
128	offer	빈도 5	363
129	produce	빈도 5	365
130	provide	빈도 5	367
131	resolution	빈도 5	369
132	same	빈도 5	371
133	second	빈도 5	373
134	sense	빈도 5	375
135	she	빈도 5	377
136	should	빈도 5	379
137	something	빈도 5	381
138	stage	빈도 5	383
139	study	빈도 5	385
140	temporal	빈도 5	387

141	themselves	빈도 5	389
142	there	빈도 5	391
143	too	빈도 5	393
144	trustworthy	빈도 5	395
145	very	빈도 5	397
146	while	빈도 5	399
147	year	빈도 5	401
148	account	빈도 4	403
149	act	빈도 4	405
150	activity	빈도 4	407
151	ap	빈도 4	409
152	ball	빈도 4	411
153	believe	빈도 4	413
154	both	빈도 4	415
155	chronological	빈도 4	417
156	clock	빈도 4	419
157	environment	빈도 4	421
158	event	빈도 4	423
159	fact	빈도 4	425
160	feeling	빈도 4	427
161	generation	빈도 4	429
162	grow	빈도 4	431
163	hand	빈도 4	433
164	house	빈도 4	435
165	human	빈도 4	437
166	increase	빈도 4	439
167	investment	빈도 4	441
168	isotope	빈도 4	443
169	like	빈도 4	445

170	little	빈도 4	447
171	mean	빈도 4	449
172	now	빈도 4	451
173	nwp	빈도 4	453
174	old	빈도 4	455
175	once	빈도 4	457
176	out	빈도 4	459
177	own	빈도 4	461
178	person	빈도 4	463
179	pet	빈도 4	465
180	precise	빈도 4	467
181	process	빈도 4	469
182	psychological	빈도 4	471
183	reality	빈도 4	473
184	require	빈도 4	475
185	respect	빈도 4	477
186	see	빈도 4	479
187	seller	빈도 4	481
188	simply	빈도 4	483
189	speed	빈도 4	485
190	subject	빈도 4	487
191	system	빈도 4	489
192	through	빈도 4	491
193	throw	빈도 4	493
194	today	빈도 4	495
195	usually	빈도 4	497
196	way	빈도 4	499
197	without	빈도 4	501

198	word	빈도 4	503
199	world	빈도 4	505
200	would	빈도 4	507
201	write	빈도 4	509
202	addition	빈도 3	511
203	along	빈도 3	513
204	answer	빈도 3	515
205	any	빈도 3	517
206	ask	빈도 3	519
207	bar	빈도 3	521
208	base	빈도 3	523
209	before	빈도 3	525
210	best	빈도 3	527
211	between	빈도 3	529
212	blame	빈도 3	531
213	carving	빈도 3	533
214	case	빈도 3	535
215	cognitive	빈도 3	537
216	come	빈도 3	539
217	create	빈도 3	541
218	day	빈도 3	543
219	different	빈도 3	545
220	direct	빈도 3	547
221	either	빈도 3	549
222	engine	빈도 3	551
223	enhance	빈도 3	553
224	essential	빈도 3	555
225	example	빈도 3	557
226	express	빈도 3	559

227	eye	빈도 3	561
228	few	빈도 3	563
229	first	빈도 3	565
230	fishing	빈도 3	567
231	five	빈도 3	569
232	four	빈도 3	571
233	free	빈도 3	573
234	give	빈도 3	575
235	great	빈도 3	577
236	grief	빈도 3	579
237	idea	빈도 3	581
238	imagine	빈도 3	583
239	important	빈도 3	585
240	improve	빈도 3	587
241	influence	빈도 3	589
242	intrigue	빈도 3	591
243	introduce	빈도 3	593
244	invest	빈도 3	595
245	itself	빈도 3	597
246	job	빈도 3	599
247	kind	빈도 3	601
248	korean	빈도 3	603
249	last	빈도 3	605
250	later	빈도 3	607
251	law	빈도 3	609
252	life	빈도 3	611
253	live	빈도 3	613
254	look	빈도 3	615

255	loss	빈도 3	617
256	Manfred	빈도 3	619
257	market	빈도 3	621
258	never	빈도 3	623
259	open	빈도 3	625
260	Opera	빈도 3	627
261	over	빈도 3	629
262	paper	빈도 3	631
263	pass	빈도 3	633
264	perform	빈도 3	635
265	pianist	빈도 3	637
266	poor	빈도 3	639
267	probably	빈도 3	641
268	psychologically	빈도 3	643
269	quality	빈도 3	645
270	reaction	빈도 3	647
271	read	빈도 3	649
272	reader	빈도 3	651
273	recreation	빈도 3	653
274	report	빈도 3	655
275	satellite	빈도 3	657
276	school	빈도 3	659
277	sequence	빈도 3	661
278	set	빈도 3	663
279	six	빈도 3	665
280	stretch	빈도 3	667
281	suggest	빈도 3	669
282	teach	빈도 3	671
283	tend	빈도 3	673

284	theater	빈도 3	675
285	throughout	빈도 3	677
286	under	빈도 3	679
287	university	빈도 3	681
288	wait	빈도 3	683
289	want	빈도 3	685
290	watch	빈도 3	687
291	win	빈도 3	689
292	writer	빈도 3	691
293	absence	빈도 2	693
294	accept	빈도 2	695
295	accord	빈도 2	697
296	accuracy	빈도 2	699
297	adaptation	빈도 2	701
298	advantage	빈도 2	703
299	affection	빈도 2	705
300	age	빈도 2	707
301	aged	빈도 2	709
302	aisle	빈도 2	711
303	alone	빈도 2	713
304	ambiguity	빈도 2	715
305	annual	빈도 2	717
306	another	빈도 2	719
307	apparent	빈도 2	721
308	application	빈도 2	723
309	approach	빈도 2	725
310	area	빈도 2	727
311	assemble	빈도 2	729

312	assessment	빈도 2	731
313	associate	빈도 2	733
314	attraction	빈도 2	735
315	aura	빈도 2	737
316	authenticity	빈도 2	739
317	back	빈도 2	741
318	bass	빈도 2	743
319	bear	빈도 2	745
320	beyond	빈도 2	747
321	bodily	빈도 2	749
322	bore	빈도 2	751
323	boy	빈도 2	753
324	break	빈도 2	755
325	capacity	빈도 2	757
326	cartographic	빈도 2	759
327	cause	빈도 2	761
328	Center	빈도 2	763
329	cesium	빈도 2	765
330	challenge	빈도 2	767
331	climate	빈도 2	769
332	clumsier	빈도 2	771
333	clumsy	빈도 2	773
334	collect	빈도 2	775
335	compare	빈도 2	777
336	conclusion	빈도 2	779
337	condition	빈도 2	781
338	congestion	빈도 2	783
339	consider	빈도 2	785
340	considerably	빈도 2	787

341	construction	빈도 2	789
342	continue	빈도 2	791
343	course	빈도 2	793
344	creative	빈도 2	795
345	cue	빈도 2	797
346	cycle	빈도 2	799
347	deal	빈도 2	801
348	decision	빈도 2	803
349	decline	빈도 2	805
350	decrease	빈도 2	807
351	design	빈도 2	809
352	desire	빈도 2	811
353	development	빈도 2	813
354	dispositional	빈도 2	815
355	distance	빈도 2	817
356	distortion	빈도 2	819
357	document	빈도 2	821
358	during	빈도 2	823
359	effort	빈도 2	825
360	egg	빈도 2	827
361	element	빈도 2	829
362	emotion	빈도 2	831
363	empathetic	빈도 2	833
364	encourage	빈도 2	835
365	engage	빈도 2	837
366	equal	빈도 2	839
367	evolution	빈도 2	841
368	evolve	빈도 2	843

369	exactly	빈도 2	845
370	expectation	빈도 2	847
371	expensive	빈도 2	849
372	extreme	빈도 2	851
373	face	빈도 2	853
374	fatigue	빈도 2	855
375	fear	빈도 2	857
376	fewer	빈도 2	859
377	filmic	빈도 2	861
378	finding	빈도 2	863
379	fishery	빈도 2	865
380	fly	빈도 2	867
381	focus	빈도 2	869
382	form	빈도 2	871
383	frequency	빈도 2	873
384	friend	빈도 2	875
385	fright	빈도 2	877
386	front	빈도 2	879
387	game	빈도 2	881
388	german	빈도 2	883
389	government	빈도 2	885
390	hard	빈도 2	887
391	help	빈도 2	889
392	hit	빈도 2	891
393	hold	빈도 2	893
394	I	빈도 2	895
395	impact	빈도 2	897
396	improvise	빈도 2	899
397	include	빈도 2	901

398	individual	빈도 2	903
399	infrared	빈도 2	905
400	instruction	빈도 2	907
401	interesting	빈도 2	909
402	international	빈도 2	911
403	invariable	빈도 2	913
404	involve	빈도 2	915
405	jazz	빈도 2	917
406	keep	빈도 2	919
407	lack	빈도 2	921
408	land	빈도 2	923
409	large	빈도 2	925
410	late	빈도 2	927
411	legal	빈도 2	929
412	less	빈도 2	931
413	lesson	빈도 2	933
414	let	빈도 2	935
415	level	빈도 2	937
416	listener	빈도 2	939
417	local	빈도 2	941
418	logical	빈도 2	943
419	maker	빈도 2	945
420	man	빈도 2	947
421	material	빈도 2	949
422	mature	빈도 2	951
423	maturity	빈도 2	953
424	meet	빈도 2	955
425	mental	빈도 2	957

426	mentally	빈도 2	959
427	meteorologist	빈도 2	961
428	must	빈도 2	963
429	name	빈도 2	965
430	negative	빈도 2	967
431	note	빈도 2	969
432	objectivity	빈도 2	971
433	occurrent	빈도 2	973
434	off	빈도 2	975
435	operation	빈도 2	977
436	oppose	빈도 2	979
437	order	빈도 2	981
438	Oscars	빈도 2	983
439	papers	빈도 2	985
440	parent	빈도 2	987
441	park	빈도 2	989
442	part	빈도 2	991
443	past	빈도 2	993
444	patient	빈도 2	995
445	perceive	빈도 2	997
446	percentage	빈도 2	999
447	perception	빈도 2	1001
448	period	빈도 2	1003
449	perspective	빈도 2	1005
450	physical	빈도 2	1007
451	physicist	빈도 2	1009
452	piece	빈도 2	1011
453	pitch	빈도 2	1013
454	place	빈도 2	1015

455	plan	빈도 2	1017
456	planner	빈도 2	1019
457	point	빈도 2	1021
458	political	빈도 2	1023
459	positive	빈도 2	1025
460	powerful	빈도 2	1027
461	practice	빈도 2	1029
462	Prague	빈도 2	1031
463	predetermine	빈도 2	1033
464	present	빈도 2	1035
465	previous	빈도 2	1037
466	price	빈도 2	1039
467	problem	빈도 2	1041
468	program	빈도 2	1043
469	public	빈도 2	1045
470	quantify	빈도 2	1047
471	raise	빈도 2	1049
472	rather	빈도 2	1051
473	realize	빈도 2	1053
474	realm	빈도 2	1055
475	reason	빈도 2	1057
476	recognize	빈도 2	1059
477	record	빈도 2	1061
478	refer	빈도 2	1063
479	relationship	빈도 2	1065
480	remove	빈도 2	1067
481	reproduce	빈도 2	1069
482	request	빈도 2	1071

483	resonance	빈도 2	1073
484	riff	빈도 2	1075
485	risk	빈도 2	1077
486	ritual	빈도 2	1079
487	rote	빈도 2	1081
488	science	빈도 2	1083
489	sentiment	빈도 2	1085
490	separate	빈도 2	1087
491	share	빈도 2	1089
492	show	빈도 2	1091
493	simple	빈도 2	1093
494	sit	빈도 2	1095
495	slower	빈도 2	1097
496	slowly	빈도 2	1099
497	sole	빈도 2	1101
498	someone	빈도 2	1103
499	sometimes	빈도 2	1105
500	space	빈도 2	1107
501	species	빈도 2	1109
502	specific	빈도 2	1111
503	spend	빈도 2	1113
504	staff	빈도 2	1115
505	stand	빈도 2	1117
506	step	빈도 2	1119
507	stimulate	빈도 2	1121
508	stop	빈도 2	1123
509	strength	빈도 2	1125
510	student	빈도 2	1127
511	sudden	빈도 2	1129

512	sun	빈도 2	1131
513	term	빈도 2	1133
514	testimonial	빈도 2	1135
515	theoretically	빈도 2	1137
516	therefore	빈도 2	1139
517	thing	빈도 2	1141
518	think	빈도 2	1143
519	three	빈도 2	1145
520	timepiece	빈도 2	1147
521	total	빈도 2	1149
522	touch	빈도 2	1151
523	tourist	빈도 2	1153
524	traffic	빈도 2	1155
525	tranquility	빈도 2	1157
526	transition	빈도 2	1159
527	travel	빈도 2	1161
528	treatment	빈도 2	1163
529	tutor	빈도 2	1165
530	twice	빈도 2	1167
531	type	빈도 2	1169
532	unambiguous	빈도 2	1171
533	understanding	빈도 2	1173
534	unit	빈도 2	1175
535	unplayable	빈도 2	1177
536	view	빈도 2	1179
537	walk	빈도 2	1181
538	whatever	빈도 2	1183
539	where	빈도 2	1185

540	wonder	빈도 2	**1187**
541	writing	빈도 2	**1189**
542	young	빈도 2	**1191**
543	able	빈도 1	**1193**
544	above	빈도 1	**1195**
545	academic	빈도 1	**1197**
546	Academy	빈도 1	**1199**
547	actor	빈도 1	**1201**
548	actual	빈도 1	**1203**
549	actuality	빈도 1	**1205**
550	actually	빈도 1	**1207**
551	adapt	빈도 1	**1209**
552	adaptability	빈도 1	**1211**
553	adjust	빈도 1	**1213**
554	administrative	빈도 1	**1215**
555	adversity	빈도 1	**1217**
556	aerial	빈도 1	**1219**
557	affordable	빈도 1	**1221**
558	after	빈도 1	**1223**
559	afternoon	빈도 1	**1225**
560	afterward	빈도 1	**1227**
561	again	빈도 1	**1229**
562	ago	빈도 1	**1231**
563	agree	빈도 1	**1233**
564	allow	빈도 1	**1235**
565	almost	빈도 1	**1237**
566	already	빈도 1	**1239**
567	also	빈도 1	**1241**
568	alter	빈도 1	**1243**

569	alternatively	빈도 1	1245
570	although	빈도 1	1247
571	altogether	빈도 1	1249
572	Amadeus	빈도 1	1251
573	ambition	빈도 1	1253
574	America	빈도 1	1255
575	american	빈도 1	1257
576	among	빈도 1	1259
577	amount	빈도 1	1261
578	anger	빈도 1	1263
579	anticipate	빈도 1	1265
580	appear	빈도 1	1267
581	appropriate	빈도 1	1269
582	archive	빈도 1	1271
583	arm	빈도 1	1273
584	around	빈도 1	1275
585	arouse	빈도 1	1277
586	arrange	빈도 1	1279
587	arrival	빈도 1	1281
588	aspect	빈도 1	1283
589	assistant	빈도 1	1285
590	attention	빈도 1	1287
591	attribute	빈도 1	1289
592	audience	빈도 1	1291
593	authoritative	빈도 1	1293
594	autobiography	빈도 1	1295
595	Awards	빈도 1	1297
596	away	빈도 1	1299

597	backstage	빈도 1	1301
598	balance	빈도 1	1303
599	balcony	빈도 1	1305
600	bankrupt	빈도 1	1307
601	bargaining	빈도 1	1309
602	bee	빈도 1	1311
603	beg	빈도 1	1313
604	behind	빈도 1	1315
605	belief	빈도 1	1317
606	below	빈도 1	1319
607	benchmark	빈도 1	1321
608	bodied	빈도 1	1323
609	body	빈도 1	1325
610	borrow	빈도 1	1327
611	Brandes	빈도 1	1329
612	bring	빈도 1	1331
613	build	빈도 1	1333
614	buy	빈도 1	1335
615	calendar	빈도 1	1337
616	Canada	빈도 1	1339
617	capital	빈도 1	1341
618	car	빈도 1	1343
619	career	빈도 1	1345
620	careful	빈도 1	1347
621	carefully	빈도 1	1349
622	carrier	빈도 1	1351
623	carry	빈도 1	1353
624	catch	빈도 1	1355
625	category	빈도 1	1357

626	cautious	빈도 1	1359
627	celebration	빈도 1	1361
628	celluloid	빈도 1	1363
629	central	빈도 1	1365
630	certainty	빈도 1	1367
631	characteristic	빈도 1	1369
632	chart	빈도 1	1371
633	cheap	빈도 1	1373
634	childhood	빈도 1	1375
635	chocolate	빈도 1	1377
636	chronically	빈도 1	1379
637	claim	빈도 1	1381
638	close	빈도 1	1383
639	coal	빈도 1	1385
640	coast	빈도 1	1387
641	cod	빈도 1	1389
642	collection	빈도 1	1391
643	Cologne	빈도 1	1393
644	combine	빈도 1	1395
645	common	빈도 1	1397
646	commonly	빈도 1	1399
647	communicate	빈도 1	1401
648	competitive	빈도 1	1403
649	complain	빈도 1	1405
650	complete	빈도 1	1407
651	completely	빈도 1	1409
652	compose	빈도 1	1411
653	concern	빈도 1	1413

654	connection	빈도 1	1415
655	consciously	빈도 1	1417
656	consist	빈도 1	1419
657	consistency	빈도 1	1421
658	contact	빈도 1	1423
659	context	빈도 1	1425
660	contribute	빈도 1	1427
661	conventional	빈도 1	1429
662	convey	빈도 1	1431
663	core	빈도 1	1433
664	correct	빈도 1	1435
665	could	빈도 1	1437
666	countless	빈도 1	1439
667	couple	빈도 1	1441
668	court	빈도 1	1443
669	cover	빈도 1	1445
670	creation	빈도 1	1447
671	creativity	빈도 1	1449
672	criminal	빈도 1	1451
673	crucially	빈도 1	1453
674	cuckoo	빈도 1	1455
675	cultivate	빈도 1	1457
676	culture	빈도 1	1459
677	cute	빈도 1	1461
678	death	빈도 1	1463
679	debt	빈도 1	1465
680	deeply	빈도 1	1467
681	define	빈도 1	1469
682	degree	빈도 1	1471

683	delicious	빈도 1	1473
684	delighted	빈도 1	1475
685	density	빈도 1	1477
686	dependent	빈도 1	1479
687	depress	빈도 1	1481
688	depressed	빈도 1	1483
689	descendant	빈도 1	1485
690	desperate	빈도 1	1487
691	despite	빈도 1	1489
692	determine	빈도 1	1491
693	develop	빈도 1	1493
694	devise	빈도 1	1495
695	die	빈도 1	1497
696	differently	빈도 1	1499
697	difficult	빈도 1	1501
698	disability	빈도 1	1503
699	disabled	빈도 1	1505
700	disassociate	빈도 1	1507
701	disease	빈도 1	1509
702	distinct	빈도 1	1511
703	district	빈도 1	1513
704	disturbance	빈도 1	1515
705	dollar	빈도 1	1517
706	door	빈도 1	1519
707	doubt	빈도 1	1521
708	draw	빈도 1	1523
709	earlier	빈도 1	1525
710	early	빈도 1	1527

711	easily	빈도 1	1529
712	ecological	빈도 1	1531
713	economic	빈도 1	1533
714	effect	빈도 1	1535
715	efficient	빈도 1	1537
716	eight	빈도 1	1539
717	eliminate	빈도 1	1541
718	else	빈도 1	1543
719	email	빈도 1	1545
720	emigrate	빈도 1	1547
721	emotional	빈도 1	1549
722	empty	빈도 1	1551
723	encounter	빈도 1	1553
724	endure	빈도 1	1555
725	enemy	빈도 1	1557
726	enough	빈도 1	1559
727	ensure	빈도 1	1561
728	era	빈도 1	1563
729	error	빈도 1	1565
730	especially	빈도 1	1567
731	essence	빈도 1	1569
732	establish	빈도 1	1571
733	evening	빈도 1	1573
734	ever	빈도 1	1575
735	everybody	빈도 1	1577
736	evident	빈도 1	1579
737	excessive	빈도 1	1581
738	exchange	빈도 1	1583
739	exciting	빈도 1	1585

740	exclaim	빈도 1	1587
741	executive	빈도 1	1589
742	exemplify	빈도 1	1591
743	exercise	빈도 1	1593
744	expect	빈도 1	1595
745	extent	빈도 1	1597
746	extremely	빈도 1	1599
747	facility	빈도 1	1601
748	factor	빈도 1	1603
749	factual	빈도 1	1605
750	fall	빈도 1	1607
751	family	빈도 1	1609
752	far	빈도 1	1611
753	fashioned	빈도 1	1613
754	fast	빈도 1	1615
755	favor	빈도 1	1617
756	filmmaker	빈도 1	1619
757	final	빈도 1	1621
758	financial	빈도 1	1623
759	fine	빈도 1	1625
760	finish	빈도 1	1627
761	finished	빈도 1	1629
762	fish	빈도 1	1631
763	fit	빈도 1	1633
764	fix	빈도 1	1635
765	follow	빈도 1	1637
766	forbid	빈도 1	1639
767	forget	빈도 1	1641

768	forth	빈도 1	**1643**
769	forty	빈도 1	**1645**
770	frequently	빈도 1	**1647**
771	fuel	빈도 1	**1649**
772	furious	빈도 1	**1651**
773	gas	빈도 1	**1653**
774	gdp	빈도 1	**1655**
775	general	빈도 1	**1657**
776	generate	빈도 1	**1659**
777	genius	빈도 1	**1661**
778	geography	빈도 1	**1663**
779	Germany	빈도 1	**1665**
780	global	빈도 1	**1667**
781	goer	빈도 1	**1669**
782	good	빈도 1	**1671**
783	goods	빈도 1	**1673**
784	grab	빈도 1	**1675**
785	grained	빈도 1	**1677**
786	grandparent	빈도 1	**1679**
787	grave	빈도 1	**1681**
788	greet	빈도 1	**1683**
789	grid	빈도 1	**1685**
790	grip	빈도 1	**1687**
791	group	빈도 1	**1689**
792	guarantee	빈도 1	**1691**
793	guard	빈도 1	**1693**
794	guilt	빈도 1	**1695**
795	Gulf	빈도 1	**1697**
796	ha	빈도 1	**1699**

797	habitual	빈도 1	1701
798	half	빈도 1	1703
799	hall	빈도 1	1705
800	happen	빈도 1	1707
801	hardship	빈도 1	1709
802	heading	빈도 1	1711
803	health	빈도 1	1713
804	heavily	빈도 1	1715
805	hello	빈도 1	1717
806	helpless	빈도 1	1719
807	here	빈도 1	1721
808	high	빈도 1	1723
809	hint	빈도 1	1725
810	history	빈도 1	1727
811	honey	빈도 1	1729
812	host	빈도 1	1731
813	hour	빈도 1	1733
814	HRWC	빈도 1	1735
815	huge	빈도 1	1737
816	hundred	빈도 1	1739
817	hunting	빈도 1	1741
818	identically	빈도 1	1743
819	identify	빈도 1	1745
820	identity	빈도 1	1747
821	ideological	빈도 1	1749
822	ideology	빈도 1	1751
823	II	빈도 1	1753
824	ill	빈도 1	1755

825	image	빈도 1	**1757**
826	immediately	빈도 1	**1759**
827	imprecisely	빈도 1	**1761**
828	impressive	빈도 1	**1763**
829	incapacity	빈도 1	**1765**
830	indeed	빈도 1	**1767**
831	indirect	빈도 1	**1769**
832	individuality	빈도 1	**1771**
833	industrial	빈도 1	**1773**
834	inescapable	빈도 1	**1775**
835	inevitable	빈도 1	**1777**
836	inherent	빈도 1	**1779**
837	inherit	빈도 1	**1781**
838	inhibit	빈도 1	**1783**
839	initiate	빈도 1	**1785**
840	inside	빈도 1	**1787**
841	inspire	빈도 1	**1789**
842	install	빈도 1	**1791**
843	instance	빈도 1	**1793**
844	instantly	빈도 1	**1795**
845	instead	빈도 1	**1797**
846	institution	빈도 1	**1799**
847	institutionalized	빈도 1	**1801**
848	instrument	빈도 1	**1803**
849	integral	빈도 1	**1805**
850	intellectually	빈도 1	**1807**
851	intend	빈도 1	**1809**
852	intense	빈도 1	**1811**
853	intensive	빈도 1	**1813**

854	intention	빈도 1	1815
855	interest	빈도 1	1817
856	interested	빈도 1	1819
857	interestingly	빈도 1	1821
858	interpret	빈도 1	1823
859	interpreter	빈도 1	1825
860	intervention	빈도 1	1827
861	intrinsically	빈도 1	1829
862	invite	빈도 1	1831
863	isolation	빈도 1	1833
864	item	빈도 1	1835
865	its	빈도 1	1837
866	Jan	빈도 1	1839
867	Jarrett	빈도 1	1841
868	Jiyung	빈도 1	1843
869	joint	빈도 1	1845
870	joy	빈도 1	1847
871	landscape	빈도 1	1849
872	largest	빈도 1	1851
873	larva	빈도 1	1853
874	Laurence	빈도 1	1855
875	Lawrence	빈도 1	1857
876	layout	빈도 1	1859
877	lead	빈도 1	1861
878	learn	빈도 1	1863
879	least	빈도 1	1865
880	left	빈도 1	1867
881	legend	빈도 1	1869

882	legislation	빈도 1	1871
883	length	빈도 1	1873
884	lengthen	빈도 1	1875
885	lie	빈도 1	1877
886	lifetime	빈도 1	1879
887	limit	빈도 1	1881
888	line	빈도 1	1883
889	location	빈도 1	1885
890	lot	빈도 1	1887
891	magic	빈도 1	1889
892	maintain	빈도 1	1891
893	major	빈도 1	1893
894	marketplace	빈도 1	1895
895	master	빈도 1	1897
896	match	빈도 1	1899
897	maximize	빈도 1	1901
898	meanwhile	빈도 1	1903
899	medical	빈도 1	1905
900	medium	빈도 1	1907
901	meeting	빈도 1	1909
902	memoir	빈도 1	1911
903	memory	빈도 1	1913
904	mere	빈도 1	1915
905	message	빈도 1	1917
906	mind	빈도 1	1919
907	miss	빈도 1	1921
908	mixed	빈도 1	1923
909	mom	빈도 1	1925
910	moment	빈도 1	1927

911	Mommy	빈도 1	1929
912	monthly	빈도 1	1931
913	mostly	빈도 1	1933
914	motivate	빈도 1	1935
915	mouth	빈도 1	1937
916	movie	빈도 1	1939
917	Mozart	빈도 1	1941
918	music	빈도 1	1943
919	my	빈도 1	1945
920	n	빈도 1	1947
921	nation	빈도 1	1949
922	natural	빈도 1	1951
923	near	빈도 1	1953
924	necessary	빈도 1	1955
925	Nest	빈도 1	1957
926	news	빈도 1	1959
927	night	빈도 1	1961
928	noisy	빈도 1	1963
929	none	빈도 1	1965
930	normally	빈도 1	1967
931	North	빈도 1	1969
932	nothing	빈도 1	1971
933	notion	빈도 1	1973
934	November	빈도 1	1975
935	obedient	빈도 1	1977
936	objective	빈도 1	1979
937	occur	빈도 1	1981
938	ocean	빈도 1	1983

939	Odland	빈도 1	1985
940	office	빈도 1	1987
941	often	빈도 1	1989
942	okay	빈도 1	1991
943	onto	빈도 1	1993
944	opinion	빈도 1	1995
945	opponent	빈도 1	1997
946	opportunity	빈도 1	1999
947	optimism	빈도 1	2001
948	option	빈도 1	2003
949	organization	빈도 1	2005
950	orphan	빈도 1	2007
951	ours	빈도 1	2009
952	outdoor	빈도 1	2011
953	overcrowd	빈도 1	2013
954	overcrowded	빈도 1	2015
955	overdrawn	빈도 1	2017
956	overstructure	빈도 1	2019
957	pace	빈도 1	2021
958	packed	빈도 1	2023
959	parliamentary	빈도 1	2025
960	particular	빈도 1	2027
961	particularly	빈도 1	2029
962	peace	빈도 1	2031
963	pedestrian	빈도 1	2033
964	peer	빈도 1	2035
965	perfect	빈도 1	2037
966	perhaps	빈도 1	2039
967	permanent	빈도 1	2041

968	persuade	빈도 1	2043
969	peso	빈도 1	2045
970	photograph	빈도 1	2047
971	pie	빈도 1	2049
972	pity	빈도 1	2051
973	playing	빈도 1	2053
974	popular	빈도 1	2055
975	possess	빈도 1	2057
976	possible	빈도 1	2059
977	posture	빈도 1	2061
978	power	빈도 1	2063
979	precision	빈도 1	2065
980	press	빈도 1	2067
981	procedure	빈도 1	2069
982	producer	빈도 1	2071
983	professional	빈도 1	2073
984	profit	빈도 1	2075
985	profitable	빈도 1	2077
986	progress	빈도 1	2079
987	project	빈도 1	2081
988	projection	빈도 1	2083
989	promoter	빈도 1	2085
990	proper	빈도 1	2087
991	propose	빈도 1	2089
992	prospect	빈도 1	2091
993	protect	빈도 1	2093
994	protection	빈도 1	2095
995	protective	빈도 1	2097

996	publish	빈도 1	**2099**
997	puppy	빈도 1	**2101**
998	purchase	빈도 1	**2103**
999	put	빈도 1	**2105**
1000	quickly	빈도 1	**2107**
1001	quite	빈도 1	**2109**
1002	radar	빈도 1	**2111**
1003	rain	빈도 1	**2113**
1004	rang	빈도 1	**2115**
1005	reach	빈도 1	**2117**
1006	really	빈도 1	**2119**
1007	reasonable	빈도 1	**2121**
1008	reassure	빈도 1	**2123**
1009	reflect	빈도 1	**2125**
1010	reflection	빈도 1	**2127**
1011	register	빈도 1	**2129**
1012	Registration	빈도 1	**2131**
1013	regret	빈도 1	**2133**
1014	regularly	빈도 1	**2135**
1015	rehearse	빈도 1	**2137**
1016	reinforce	빈도 1	**2139**
1017	relate	빈도 1	**2141**
1018	relative	빈도 1	**2143**
1019	reliable	빈도 1	**2145**
1020	religious	빈도 1	**2147**
1021	relive	빈도 1	**2149**
1022	remember	빈도 1	**2151**
1023	reminder	빈도 1	**2153**
1024	remote	빈도 1	**2155**

1025	remotely	빈도 1	2157
1026	renewable	빈도 1	2159
1027	repair	빈도 1	2161
1028	repay	빈도 1	2163
1029	repetitive	빈도 1	2165
1030	research	빈도 1	2167
1031	researcher	빈도 1	2169
1032	resentment	빈도 1	2171
1033	resource	빈도 1	2173
1034	respond	빈도 1	2175
1035	respondent	빈도 1	2177
1036	response	빈도 1	2179
1037	responsible	빈도 1	2181
1038	result	빈도 1	2183
1039	retain	빈도 1	2185
1040	review	빈도 1	2187
1041	rich	빈도 1	2189
1042	right	빈도 1	2191
1043	rise	빈도 1	2193
1044	road	빈도 1	2195
1045	row	빈도 1	2197
1046	rule	빈도 1	2199
1047	salesman	빈도 1	2201
1048	satisfied	빈도 1	2203
1049	scale	빈도 1	2205
1050	schedule	빈도 1	2207
1051	scientific	빈도 1	2209
1052	scientist	빈도 1	2211

1053	Sea	빈도 1	**2213**
1054	secure	빈도 1	**2215**
1055	seem	빈도 1	**2217**
1056	seemingly	빈도 1	**2219**
1057	select	빈도 1	**2221**
1058	sellout	빈도 1	**2223**
1059	sentence	빈도 1	**2225**
1060	series	빈도 1	**2227**
1061	serve	빈도 1	**2229**
1062	setting	빈도 1	**2231**
1063	settle	빈도 1	**2233**
1064	seven	빈도 1	**2235**
1065	seventeen	빈도 1	**2237**
1066	several	빈도 1	**2239**
1067	sheet	빈도 1	**2241**
1068	shift	빈도 1	**2243**
1069	shortcoming	빈도 1	**2245**
1070	shorten	빈도 1	**2247**
1071	shortening	빈도 1	**2249**
1072	shoulder	빈도 1	**2251**
1073	sigh	빈도 1	**2253**
1074	sign	빈도 1	**2255**
1075	silence	빈도 1	**2257**
1076	since	빈도 1	**2259**
1077	skilled	빈도 1	**2261**
1078	slightly	빈도 1	**2263**
1079	small	빈도 1	**2265**
1080	smaller	빈도 1	**2267**
1081	smile	빈도 1	**2269**

1082	snack	빈도 1	2271
1083	soak	빈도 1	2273
1084	society	빈도 1	2275
1085	sociocultural	빈도 1	2277
1086	somewhere	빈도 1	2279
1087	soon	빈도 1	2281
1088	South	빈도 1	2283
1089	souvenir	빈도 1	2285
1090	spatial	빈도 1	2287
1091	speaker	빈도 1	2289
1092	speaking	빈도 1	2291
1093	special	빈도 1	2293
1094	Spinoza	빈도 1	2295
1095	spirited	빈도 1	2297
1096	sport	빈도 1	2299
1097	spot	빈도 1	2301
1098	start	빈도 1	2303
1099	state	빈도 1	2305
1100	story	빈도 1	2307
1101	stress	빈도 1	2309
1102	strip	빈도 1	2311
1103	structure	빈도 1	2313
1104	stuff	빈도 1	2315
1105	subjective	빈도 1	2317
1106	subsequently	빈도 1	2319
1107	successful	빈도 1	2321
1108	suddenly	빈도 1	2323
1109	suffer	빈도 1	2325

1110	supply	빈도 1	**2327**
1111	supporter	빈도 1	**2329**
1112	sure	빈도 1	**2331**
1113	surely	빈도 1	**2333**
1114	survival	빈도 1	**2335**
1115	survive	빈도 1	**2337**
1116	suspect	빈도 1	**2339**
1117	sweep	빈도 1	**2341**
1118	sweet	빈도 1	**2343**
1119	symbol	빈도 1	**2345**
1120	symbolic	빈도 1	**2347**
1121	tactically	빈도 1	**2349**
1122	task	빈도 1	**2351**
1123	tax	빈도 1	**2353**
1124	technical	빈도 1	**2355**
1125	teenager	빈도 1	**2357**
1126	tell	빈도 1	**2359**
1127	temptation	빈도 1	**2361**
1128	thank	빈도 1	**2363**
1129	thinking	빈도 1	**2365**
1130	Thomas	빈도 1	**2367**
1131	though	빈도 1	**2369**
1132	thousand	빈도 1	**2371**
1133	thunder	빈도 1	**2373**
1134	thus	빈도 1	**2375**
1135	tight	빈도 1	**2377**
1136	tiny	빈도 1	**2379**
1137	together	빈도 1	**2381**
1138	tonight	빈도 1	**2383**

1139	tool	빈도 1	2385
1140	town	빈도 1	2387
1141	toy	빈도 1	2389
1142	train	빈도 1	2391
1143	transmit	빈도 1	2393
1144	transportation	빈도 1	2395
1145	trauma	빈도 1	2397
1146	true	빈도 1	2399
1147	trust	빈도 1	2401
1148	truth	빈도 1	2403
1149	turn	빈도 1	2405
1150	Turnaround	빈도 1	2407
1151	tutoring	빈도 1	2409
1152	umbrella	빈도 1	2411
1153	understandably	빈도 1	2413
1154	unemployment	빈도 1	2415
1155	unexpectedly	빈도 1	2417
1156	unhappy	빈도 1	2419
1157	unique	빈도 1	2421
1158	universe	빈도 1	2423
1159	unless	빈도 1	2425
1160	unnecessary	빈도 1	2427
1161	unnoticeably	빈도 1	2429
1162	unpleasant	빈도 1	2431
1163	unsustainable	빈도 1	2433
1164	until	빈도 1	2435
1165	uphold	빈도 1	2437
1166	urban	빈도 1	2439

1167	utility	빈도 1	2441
1168	valuable	빈도 1	2443
1169	variation	빈도 1	2445
1170	variety	빈도 1	2447
1171	various	빈도 1	2449
1172	vast	빈도 1	2451
1173	virtually	빈도 1	2453
1174	visible	빈도 1	2455
1175	visit	빈도 1	2457
1176	volume	빈도 1	2459
1177	voluntarily	빈도 1	2461
1178	vote	빈도 1	2463
1179	wall	빈도 1	2465
1180	War	빈도 1	2467
1181	wasteful	빈도 1	2469
1182	watering	빈도 1	2471
1183	weak	빈도 1	2473
1184	weight	빈도 1	2475
1185	whoever	빈도 1	2477
1186	why	빈도 1	2479
1187	wide	빈도 1	2481
1188	wild	빈도 1	2483
1189	workplace	빈도 1	2485
1190	worship	빈도 1	2487
1191	wow	빈도 1	2489
1192	wrong	빈도 1	2491
1193	Yoon	빈도 1	2493
1194	younger	빈도 1	2495
1195	youngest	빈도 1	2497

1196	youth	빈도 1	**2499**

the

#1 빈도 251

단어 설명 (뜻/사용법)

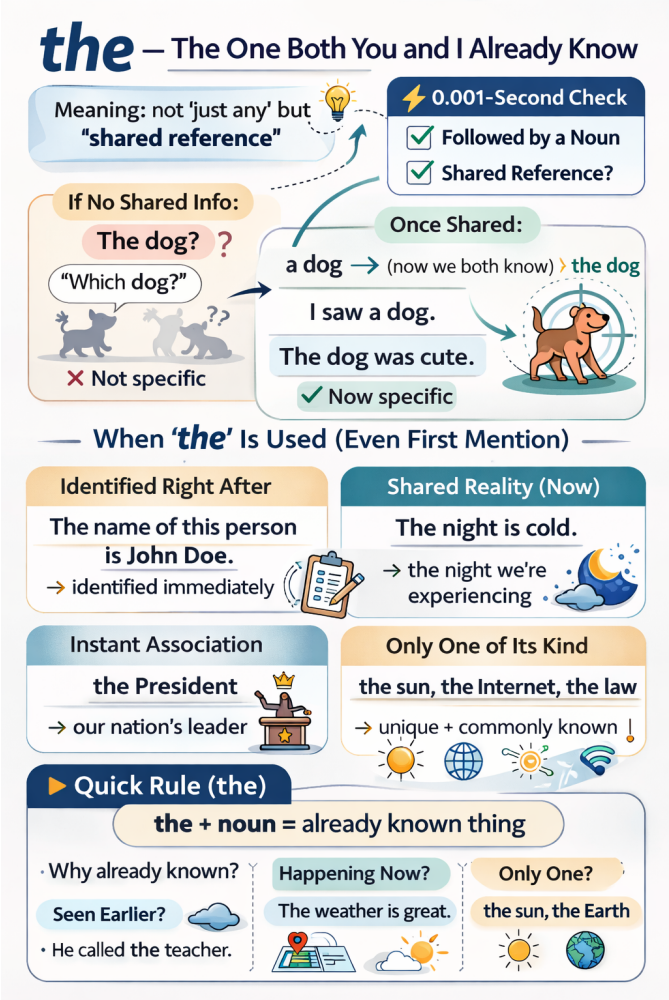

다음 두 문장은 단어 하나만 다릅니다. 그런데 의미가 완전히 달라집니다.

A dog was barking outside. → 바깥에 개가 있다는 새로운 정보

The dog was barking outside. → 둘 다 이미 아는 바로 그 개 이야기

the 하나가 이 차이를 만듭니다.

수능에 가장 많이 등장하는 단어는 무엇일까요? 바로 the입니다. 흔한 단어라서 쉽게 지나치지만, 결코 무시하면 안 됩니다. the를 제대로 알면 문장을 읽는 속도가 빨라지고, 글의 구조도 선명하게 보이기 시작합니다.

왜 이 작은 단어가 이렇게 자주 쓰일까요? 명사 규칙 때문입니다.

명사 규칙 = 하나인지 여러 개인지, 막연한 대상인지 이미 특정된 대상인지 밝혀야 한다.

a cup, the cup, one cup, this cup, that cup, each cup, every cup, which cup, some cup, my cup, … → 하나

cups, the cups, two cups, these cups, those cups, all cups, which cups, some cups, my cups, … → 여러 개

a cup은 여러 컵 중 하나를 가리키고, cups는 컵들을 막연하게 가리킵니다. 반면 the cup은 이미 특정된 대상을 가리킵니다. 다시 말해, the는 화자만이 아니라 독자도 그 대상을 식별할 수 있다고 전제할 때 쓰는 신호입니다. 그래서 the를 볼 때마다 가장 먼저 떠올려야 하는 것은 두 가지입니다.

뒤에 명사가 온다.

그 명사는 이미 특정된 대상이다.

여기서 '특정되었다'는 말은 꼭 앞에서 한 번 나온 명사라는 뜻이 아닙니다. 수능 지문에서는 오히려 다른 방식으로 특정되는 경우가 더 많습니다. 뒤에서 설명이 붙어 범위가 좁혀질 수도 있고, 지금 장면 안에 놓여 있어 바로 특정될 수도 있습니다. 또 사회적으로 하나의 체계나 개념으로 공유되기 때문에 특정되기도 하고, 앞 문장의 내용을 요약해 다시 가리키는 경우도 있습니다.

우리는 보통 the를 '그'라고 번역합니다. 하지만 수능 지문에서 the가 나올 때마다 '그 색깔', '그 벽', '그 연구', '그 차이'처럼 한국어를 억지로 붙이기 시작하면 오히려 문장의 진짜 의미를 놓치게 됩니다. the의 핵심은 번역이 아니라 특정성입니다. 즉, the는 뒤에 오는 명사를 막연하게 읽지 말라는 표시입니다.

왜 The dog was cute.는 첫 문장으로 어색할까?

문법 자체는 맞습니다. 하지만 아무 배경 설명 없이 이 문장이 글의 첫 문장으로 나오면 우리는 거의 자동으로 이렇게 묻게 됩니다.

"무슨 개?"

이게 바로 the의 핵심입니다. the는 이미 특정된 대상을 전제로 하지만 우리는 아직 그 개를 모릅니다. 그래서 보통은 이렇게 씁니다.

I saw a dog. → 처음 꺼낼 때는 a dog

The dog was cute. → 한 번 등장해서 알게 된 뒤에는 the dog

a가 빈 무대 위에 처음 주인공을 올리는 스포트라이트라면, the는 이미 무대 위에 올라온 그 대상을 계속 따라가는 카메라에 가깝습니다.

그런데 수능에서는 처음인데도 the가 많이 나옵니다

수능 지문을 읽다 보면 앞에서 언급되지 않았는데도 처음부터 the가 붙는 명사들이 자주 등장합니다. 예외일까요? 아닙니다. 앞에서 한 번도 언급되지 않았더라도 독자가 바로 그 대상을 식별할 수 있다면 the를 써야 합니다.

1) 뒤에서 설명이 붙을 때: 명사의 범위를 좁혀준다

수능에서 the의 상당수는 "앞에서 이미 나온 것"이 아니라 뒤의 설명 때문에 바로 특정되는 경우입니다. 예를 들어,

The name of this person is John Doe.

여기서 name은 처음 등장합니다. 그런데도 the가 자연스러운 이유는 바로 뒤의 of this person이 붙는 순간 어떤 이름인지 범위가 정해지기 때문입니다. 실제 기출에서도 이런 구조는 자주 등장합니다.

the house she had grown up in

the study of literature

the influence of modern musical lyricists

이런 표현을 볼 때 the를 '그 집', '그 연구', '그 영향력'이라고 번역부터 하면 안 됩니다. 먼저 범위를 좁혀야 합니다.

the house she had grown up in → 집이긴 집인데 어떤 집인가 → 그녀가 자랐던 집

the study of literature → 연구이긴 연구인데 무슨 연구인가 → 문학 연구

the influence of modern musical lyricists → 영향력이긴 영향력인데 누구의 영향력인가 → 현대 음악 작사가들의 영향력

the가 붙은 명사를 보면 그 명사 하나만 읽지 말고 뒤의 설명까지 함께 묶어 읽어야 합니다. 이 유형의 핵심은, the가 붙은 명사의 범위가 뒤에서 완성된다는 점입니다.

2) 추상명사 앞에 올 때: 글의 중심 개념을 가리킨다

수능에서 the가 특히 중요해지는 경우가 하나 더 있습니다. 바로 추상명사 앞입니다.

the concept of overtourism

the evolution of language

이때의 the를 단순한 관사로만 보면 안 됩니다. the는 필자가 지금부터 본격적으로 다룰 대상을 가리키기 때문입니다. 예를 들어 다음 문장을 보겠습니다.

The study of literature has repeatedly failed to recognize the influence of modern musical lyricists and their contributions to the evolution of language.

이 문장에서 중요한 것은 '연구', '영향', '진화'를 단어별로 번역하는 일이 아닙니다. 핵심은 필자가 지금 무엇에 초점을 맞추고 있는지를 파악하는 것입니다.

→ 먼저 문학 연구를 화두로 던지고

→ 그 안에서 현대 음악 작사가들의 영향을 말한 다음

→ 그 영향이 언어의 진화와 이어진다고 설명합니다.

이 문장은 추상명사를 나열하는 문장이 아니라 글의 중심 개념이 차례로 드러나는 구조입니다. 그래서 빈칸 추론, 주제, 요지 문제를 풀 때 the + 추상명사는 그냥 지나치면 안 됩니다. 이런 자리에서 글의 중심 개념이 잡히는 경우가 많기 때문입니다.

3) 앞 문맥의 내용을 다시 가리킬 때: 문맥을 한 단어로 압축한다

the는 앞에서 설명한 내용을 한 단어로 압축해 가리키는 역할을 합니다. 예를 들어,

While stories clearly dominate statistics from both memorability and persuasiveness perspectives, it's rarely a battle between facts and anecdotes — or

> even facts and other facts. The real clash is actually between stories: the predominant incumbent and a new challenger.

여기서 The real clash는 앞 문맥의 핵심 내용을 clash라는 말로 정리한 표현입니다. 즉, the는 앞 문맥의 내용을 가리키고, clash는 그 내용을 한 단어로 압축합니다.

4) 장면을 묘사할 때: 시선을 특정 대상에 고정한다

> Although the colors were now faded, the familiar shapes on the wall were the same ones she had painted with her father as a child.

이 문장에는 the가 여러 번 나오지만 그때마다 '그'라고 번역할 필요는 없습니다. 중요한 것은 각각의 the가 무엇을 가리키는지 파악하는 것입니다.

> the colors / the wall → 지금 눈앞에 있는 대상
>
> the familiar shapes on the wall → 벽 위의 모양들로 범위가 좁혀진 대상
>
> the same ones → 어린 시절 아버지와 함께 그렸던 바로 그 모양들

서사 지문에서 the는 독자의 시선을 지금 보아야 할 대상에 고정하는 역할을 합니다.

5) 자료를 해석할 때: 도표 안의 특정 지표를 안내한다

자료해석에서 the는 지금 보고 있는 자료 안에서 정확히 무엇을 가리키는지를 안내하는 표지판입니다.

> The above graph shows the percentages of the respondents in five countries...
>
> the above graph → 지금 위에 있는 바로 그 그래프
>
> the percentages → 그래프가 보여 주는 특정 수치
>
> the respondents → 조사 대상이라는 특정 집단

자료해석형 문제에서 the는 특히 중요합니다. 지금 보고 있는 자료 안에서 무엇을 읽어야 하는지를 정확히 알려주기 때문입니다.

6) 사회적 개념을 말할 때: 굳이 설명 안 해도 통하는 상식을 떠올리게 한다

the는 단순히 하나의 대상을 가리키는 것이 아니라 사회적으로 공유되는 범주 전체를 떠올리게 합니다.

> the Internet
>
> the buyer / the seller
>
> the Golden Age

이런 표현에서는 화자와 독자가 이미 알고 있다고 여겨지는 하나의 체계, 역할, 시대를 떠올리면 됩니다. 즉, 문장 밖의 일반적인 공유 지식까지 포함해 특정되는 경우라고 볼 수 있습니다.

정리

the = 이미 특정된 대상으로 읽으라는 신호

그 '특정됨'은 여러 방식으로 만들어집니다.

앞에서 한 번 등장했을 수도 있고

뒤에서 설명이 붙어 범위가 좁혀질 수도 있으며

지금 장면 속에서 바로 특정될 수도 있고

사회적으로 하나의 체계로 공유될 수도 있고

앞 문장의 내용을 압축해 다시 가리킬 수도 있습니다.

그래서 수능 지문에서 the는 사소한 관사가 아닙니다. 대상을 분명하게 하고 글의 흐름을 이어 주는 핵심 신호입니다.

▶ 읽을 때의 처리 기준 (the)
the를 만나면 무작정 '그'라고 번역하지 말고 먼저 이 질문을 떠올려 보세요.

"이 명사는 왜 이미 특정되어 있을까?"

[1초 스피드 체크 : Speed Check]

The name of this person is John Doe.

Q. name이 처음 등장했는데도 the가 자연스러운 이유는?

[ ] A. 문장의 주어 자리에는 항상 the를 써야 하기 때문이다.
[ ] B. 바로 뒤의 설명(of this person) 때문에 어떤 이름인지 즉시 특정되기 때문이다.

정답: B

[해설] the는 "앞에서 한 번 나왔는가"만 따지지 않습니다. 지금 이 자리에서 바로 특정되는가도 중요합니다. of this person이 붙는 순간 name의 범위가 정해집니다.

The bus is here. (vs. A bus is here.)

Q. 일상에서 A bus보다 The bus가 훨씬 자연스러운 이유는?

[ ] A. 막연한 버스가 아니라, 지금 우리가 기다리고 있던 바로 그 버스를 가리키기 때문이다.
[ ] B. bus는 원래 the와만 함께 쓰이는 명사이기 때문이다.

정답: A

여기서 the bus는 일반적인 버스를 말하는 표현이 아닙니다. 화자와 청자가 이미 알고 있는, 곧 오기를 기다리던 특정한 버스를 가리킵니다. 즉, the는 "이미 서로가 알 수 있는 대상"이라는 신호입니다.

The study of literature has repeatedly failed to recognize the influence of modern musical lyricists...

Q. 이 문장에서 the를 읽는 가장 좋은 방법은?

[ ] A. ‘그 연구’, ‘그 영향력’이라고 하나씩 번역한다.
[ ] B. ‘문학 연구’와 ‘현대 음악 작사가들의 영향력’이라는 중심 개념을 묶어 읽는다.

정답: B

[해설] the study, the influence는 글의 중심 개념이며 뒤의 of가 그 범위를 구체화합니다.

The real clash is actually between stories: the predominant incumbent and a new challenger.

Q. 여기서 The real clash의 역할은?

[ ] A. 그냥 ‘진짜 충돌’이라고 번역하고 지나간다.
[ ] B. 앞 문맥의 핵심 내용을 clash라는 말로 압축해 다시 가리키는 표현이다.

정답: B

[해설] The real clash는 앞 문맥의 핵심 내용을 clash라는 말로 정리한 표현입니다. the는 앞 문맥의 내용을 가리키고, clash는 그 내용을 한 단어로 압축합니다.

[수능 기출에 적용하기]

이제 실제 기출 문장에서 the를 만났을 때 어떤 사고 과정을 거쳐야 하는지 살펴보겠습니다.

[기출 문장 1: 당연히 알 것이라고 전제하는 the]

Dear students, I am Amanda Clark, the school club director, and I am writing to you about our school clubs. (2026 수능 18번)

사고의 흐름

“Amanda Clark? 처음 보는 사람인데 왜 the school club director지?” 하고 잠깐 멈칫할 수 있습니다. 여기서 중요한 것은 처음 등장했느냐가 아닙니다. 편지를 받는 학생들이라면 ‘우리 학교 동아리 담당 디렉터’라는 자리를 이미 알고 있을 것이라는 전제가 있기 때문입니다. 직책이나 역할처럼 문맥상 하나로 정해지는 자리 앞에서는 처음 등장해도 the가 자연스럽게 붙습니다.

[기출 문장 2: 뒤 설명까지 묶어 읽게 하는 the]

At last, she had finally found the house she had grown up in. (2026 수능 19번)

사고의 흐름

여기서 the house를 보고 속으로 ‘그 집’이라고만 옮기고 넘어가면 아직 반밖에 읽지 못한 것입니다. 핵심은 house 뒤에 이어지는 she had grown up in입니다. 막연한 집이 아니라 그녀가 자라난 바로 그 집이라는 뜻입니다. 여기서 the는 이 명사를 뒤 설명까지 함께 읽어야 한다는 신호입니다.

[기출 문장 3: 시선을 한 지점에 고정하는 the]

One of the mistakes we often make when confronting a risk situation is our tendency to focus on the end result. (2015 수능 23번)

사고의 흐름

수능 지문에서 이런 the는 글의 논리 방향을 잡아 줍니다. the end result, the first step 같은 표현은 여러 가능성 가운데 특정한 한 지점을 찍어 주면서 글의 초점이 어디에 놓여 있는지를 분명하게 보여 줍니다.

이제 위 기준을 바탕으로 기출 문장에서 the를 만날 때마다 어떤 대상이 이미 특정되어 있는지를 직접 확인해 보세요. 그 순간 the는 더 이상 사소한 관사가 아니라 독해의 방향을 잡아 주는 신호가 됩니다.

수능 기출 문장

[18] The Ha-Rang Writing Center offers a free tutoring program open to all international students at our university.

[18] The program has always been very popular among international students.

[19] All smiling, Breaden, a cute three-year-old boy, was walking along the aisle of snacks, bars, and sweets.

[19] Breaden, her only child, had always been the focus of her attention and she was cautious not to lose him in the market.

[19] It was the aisle of all kinds of temptation for him.

[20] Many present efforts to guard and maintain human progress, to meet human needs, and to realize human ambitions are simply unsustainable — in both the rich and poor nations.

[20] They may show profit on the balance sheets of our generation, but our children will inherit the losses.

[20] They draw too heavily, too quickly, on already overdrawn environmental resource accounts to be affordable far into the future without bankrupting those accounts.

[21] Although subjective interpretation goes into the construction of these cartographic elements, the finished map appears to express an authoritative truth about the world, separate from any interests and influences.

[21] However unnoticeably, maps do indeed reflect the world views of either their makers or, more probably, the supporters of their makers, in addition to the political and social conditions under which they were made.

be

#2 빈도 166

단어 설명 (뜻/사용법)

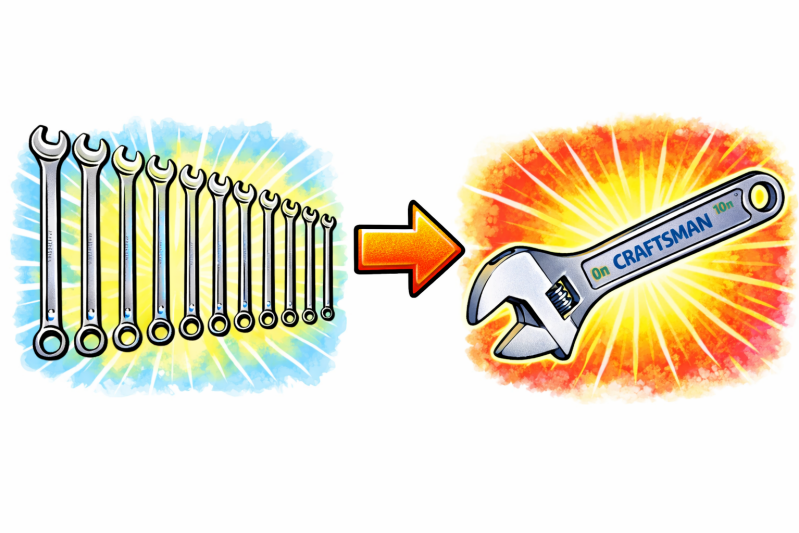

가장 많이 쓰이기에 가장 발달한 동사

be 동사는 영어에서 가장 많이 쓰이는 동사입니다. 많이 쓰이는 만큼, 그 기능도 다양하게 발달했습니다. 휴대폰이 처음에는 벽돌처럼 크고 단순했지만, 널리 쓰이면서 스마트폰으로 발전했듯, be 동사도 영어에서 워낙 자주 쓰이다 보니 주어·시제·문장 구조에 따라 여러 모습으로 나타나며 정교한 역할을 맡게 되었습니다.

be는 단순히 "~이다 / ~에 있다 / ~되다"로 끝나는 단어가 아닙니다. 수능 독해에서는 문장의 핵심 설명을 주어에 연결해 주는 가장 기본적인 장치로 봐야 합니다.

모양은 변해도 본질은 하나

우리는 주어에 따라 am, are, is를 골라 쓰고, 과거일 때는 was, were를 씁니다.

> I am smart. / Harry was there.
>
> You are smart. / You were crazy about him.
>
> David is smart. / Sophia was a good doctor.

am, are, is, was, were는 서로 다른 단어가 아닙니다. 모두 be의 변형일 뿐입니다. 짝꿍인 주어와 시제에 따라 모양만 달라질 뿐, 본질은 같습니다. 그리고 그 본질은 아주 단순합니다.

> be는 주어 뒤에 오는 설명을 연결하는 동사입니다.

즉, be를 보면 먼저 "무슨 뜻이지?"보다 "이 뒤에서 주어를 어떻게 설명하고 있지?"를 떠올려야 합니다.

be + 보어(complement) = 주어를 설명하는 핵심 정보
eat, make, run 같은 일반 동사는 그 단어 자체만으로도 분명한 뜻을 가집니다. 하지만 be는 다릅니다. be는 뜻이 비어 있다기보다, 혼자서 문장의 핵심 의미를 끝내지 못하고 뒤 설명에 크게 의존하는 동사입니다. 그래서 be 뒤에는 주어를 설명해 주는 말이 따라옵니다. 이것을 보어(complement)라고 부릅니다. 예를 들어,

I am taller than Albert Einstein.

이 문장에서 am만으로는 핵심 의미가 완성되지 않습니다. 진짜 중요한 정보는 뒤의 taller than Albert Einstein입니다. 여기서 be는 주어 I와 연결해 주는 다리 역할을 합니다. 그래서 be를 읽을 때는 be 자체를 해석하려고 하지 말고, 뒤의 보어를 빨리 파악해야 합니다.

뜻이 넓은 be 동사를 왜 그렇게 많이 쓸까요?

여러 개의 렌치보다 조절 가능한 몽키 스패너(adjustable wrench) 하나가 더 편한 것과 비슷합니다. be는 여러 자리에 두루 쓸 수 있는 범용 도구에 가깝습니다. 물론 뜻을 더 명확하게 표현해야 할 때는, be 대신 더 정확한 동사를 씁니다.

'~되다'의 뜻을 분명하게 하고 싶을 때는 become을 씁니다.

'~에 있다'는 의미를 더 또렷하게 드러내고 싶을 때는 exist, remain, stay, be located 등을 씁니다.

'~와 같다'는 관계를 분명히 하고 싶을 때는 equal, resemble, constitute 같은 동사를 쓰기도 합니다.

고급 표현으로 가는 길: be 동사 너머 보기

수능 도표 문제나 고난도 독해에서는, 가장 기본적인 be 대신 의미가 더 분명한 동사가 들어간 표현들이 자주 등장합니다.

One plus two is three. (1+2는 3이다.)

One plus two is equal to three. (1+2는 3과 같다.)

One plus two equals three. (1+2는 3과 같다.)

One added to two is equal to / equals / is three.

이처럼 기본 구조는 be로도 표현할 수 있지만, 더 정확한 관계를 드러내기 위해 is equal to, equals 같은 표현이 사용되기도 합니다. 뜻을 더 선명하게 말할수록 문장도 더 정밀해집니다. 수능에서는 이런 차이가 도표 문제나 설명문, 과학·사회 지문에서 종종 변별력을 만듭니다.

수능에서 be가 특히 자주 나오는 방식들

수능 지문을 읽어 보면, be는 단순히 '~이다/~있다'로 끝나지 않습니다. 거의 반복적으로 몇 가지 큰 패턴으로 나타납니다. 이 패턴을 알고 있으면 글을 훨씬 빨리 읽을 수 있습니다.

1) be + 보어: 주어의 정체, 상태, 성질을 설명할 때

가장 기본입니다.

Kleiber was an outstanding teacher.

The weather was perfect.

This is a healthy growth sector.

The only example of a natural light source is a candle.

여기서 be의 핵심은 '이다'라는 번역이 아닙니다.

주어 = 뒤 설명

이라는 연결입니다.

즉,

Kleiber → 어떤 사람? → an outstanding teacher

the weather → 어떤 상태? → perfect

the only example → 무엇? → a candle

이렇게 읽는 것이 훨씬 빠르고 정확합니다.

2) be + 형용사 / 전치사구: 상태를 설명할 때

수능에서 매우 자주 나오는 be의 모습입니다.

I am taller than Albert Einstein.

He is in charge of the entire project.

I am afraid of spiders.

The company was on the verge of bankruptcy.

이런 문장에서는 be를 따로 해석하려고 붙잡고 있을 필요가 없습니다. 진짜 중요한 건 뒤의 상태 표현입니다.

be + taller than ~

be + in charge of ~

be + afraid of ~

be + on the verge of ~

즉, be를 만나면 "이 뒤에 주어의 상태를 설명하는 덩어리가 붙겠구나" 하고 준비해야 합니다.

3) be + 과거분사: 수동태로 나올 때

수능에 be는 수동태로도 아주 자주 나옵니다.

Their remarkable works must be recognized in the field of modern literature.

He was named after his grandfather.

The results were published in a journal.

이때도 원리는 같습니다. be는 사라진 것이 아니라, 여전히 주어와 뒤 설명을 이어 줍니다. 다만 뒤 설명이 형용사나 명사가 아니라 과거분사일 뿐입니다.

must be recognized → 반드시 어떤 상태가 되어야 하지? → recognized(인정받는 상태)

즉, 수동태라고 해서 완전히 다른 문법처럼 볼 필요는 없습니다.

be + 뒤 설명

이라는 큰 틀은 그대로 유지됩니다.

4) there is / there are: 새 대상을 등장시킬 때

be는 존재문(무엇이 있다고 말하는 문장)에서도 자주 쓰입니다.

There have been requests for more diverse school clubs.

There is no mechanism for this process.

There is going to be a downpour.

이런 문장에서 there는 장소를 가리키는 말이 아닙니다. 새로운 대상의 존재를 문장 안에 꺼내 놓는 역할을 합니다. 핵심은 뒤에 나오는 명사입니다.

There have been requests → 요청이 있었다

There is no mechanism → 그런 장치가 없다

즉, there be 구문은 단순히 "있다"라고 끝내기보다, "새 정보가 지금 등장하는구나"라고 읽는 것이 더 정확합니다.

5) be + 덩어리 표현

수능에서 be는 덩어리 표현으로도 자주 쓰입니다.

I was about to leave when you called.

He is likely to win the prize.

You are supposed to submit the form today.

This book is worth $200.

This book is worth reading.

Many students are used to studying late at night.

Prices are subject to change.

이 표현들은 무조건 숙어처럼 외우기보다, 공통 원리를 먼저 파악하는 것이 좋습니다.

be about to [] → 막 ~하려는 상태

be likely to [] → ~할 가능성이 큰 상태

be supposed to [] → ~하기로 되어 있는 상태

be worth N → ~할 가치가 있는 경우

be used to N → ~에 익숙한 상태

be subject to N → ~될 수 있는 경우 / ~의 영향을 받는 경우

즉, 이런 표현을 보면,

"be 뒤에 주어의 상태나 처지를 설명하는 덩어리가 붙는구나"

라고 이해하는 것이 핵심입니다.

참고: []는 동사 원형이 오는 자리입니다.

6) be가 문장의 논리 골격을 세울 때

be는 단어 뜻보다, 문장의 흐름과 구조를 잡아 주는 역할을 할 때도 많습니다.

The difference is that ...

What matters is ...

The problem is ...

The point is ...

It is important to ...

이런 표현에서 be는 강한 의미를 전달하는 동사라기보다, 글의 핵심 판단이나 요점을 드러내는 틀에 가깝습니다. 수능에서는 이런 문장들이 주제문, 요약문, 전환문으로 자주 등장합니다. 그래서 be를 단순한 '~이다'로 처리하면, 글의 구조를 파악하기 힘들어집니다.

정리

be 동사는 많이 쓰이기 때문에 많이 발달한 단어입니다. 그러나 더 정확하게 말하면, 많이 쓰이기 때문에 가장 넓게 쓰이는 동사입니다. be를 '~이다 / ~에 있다 / ~되다'로만 번역하면 안 됩니다.

be는 번역할 단어라기보다, 뒤 설명으로 이어지는 신호다.

be를 만나면 be 자체에 오래 머무르지 말고, 뒤에서 주어를 어떻게 설명하는지부터 빨리 확인해야 합니다.

▶ 읽을 때의 처리 기준 (be)

be + 뒤 설명 = 주어를 설명하는 핵심 정보

[심층 사고 훈련 : Deep Dive]

Q. 다음 문장에서 be 동사가 혼자서 의미를 완성하지 못하는 이유는 무엇인가요?

I am.

정답: 주어의 상태나 정체를 설명하는 말이 없기 때문입니다.

해설: be는 뜻이 없는 동사가 아니라, 뒤 설명에 크게 의존하는 동사입니다. 그래서 영어는 보통 be 뒤에 주어를 설명해 줄 정보가 따라오기를 기대합니다. 이 설명이 빠지면 문장이 매우 어색하거나 미완성처럼 느껴집니다.

[1초 스피드 체크 : Speed Check]

▶ 다음 문장들을 읽고, 가장 알맞은 사고의 흐름을 1초 만에 체크해 보세요.

He is in charge of the entire project.

Q. 이 문장을 읽을 때, 핵심 정보는 어디에 있나요?

[ ] A. is

[ ] B. in charge of ~ (~을 맡고 있는 상태)

정답: B / [해설] 여기서 중요한 것은 그가 무엇을 맡고 있는가입니다. be는 그 핵심 정보를 주어와 연결해 주는 투명한 다리 역할을 합니다.

I am taller than Albert Einstein.

Q. taller를 단순히 '더 키가 큰'이라고 단어 뜻만 번역하면 부족한 이유는?

[ ] A. be + 형용사가 결합해 주어의 현재 상태를 설명하는 구조를 놓치기 때문이다.

[ ] B. 비교급 문장에서는 be를 해석하지 않아야 하기 때문이다.

정답: A / [해설] 이 문장의 핵심은 주어 I가 taller than Albert Einstein라는 설명으로 규정된다는 점입니다. 형용사는 be와 결합해 상태 설명이 됩니다. 단어 뜻만 떼어 읽으면 문장 구조가 보이지 않습니다.

One plus two is three. vs. One plus two equals three.

Q. 두 문장의 뉘앙스 차이는 무엇인가요?

[ ] A. 뜻이 완전히 달라서 상황에 맞게 엄격히 구분해서 써야 한다.

[ ] B. is는 가장 기본적인 연결이고, equals는 둘의 관계(같음)를 더 분명히 드러낸 표현이다.

정답: B / [해설] 잘 쓰인 글에서는 이처럼 의미가 더 정확한 동사가 자주 등장합니다.

There have been requests for more diverse school clubs.

Q. 이 문장을 읽을 때 가장 먼저 파악해야 하는 것은?

[ ] A. there는 '거기에'라고 해석해야 한다.

[ ] B. requests라는 새 정보가 지금 문장 안에 등장하고 있다는 점이다.

정답: B / [해설] there have been은 존재를 말하는 틀이고, 진짜 정보는 뒤의 requests입니다. 이런 구문에서는 새 대상이 등장하는구나 하고 읽는 것이 좋습니다.

is about to [ ] / is likely to [ ] / is supposed to [ ]

Q. 이런 표현을 만났을 때 가장 먼저 해야 할 것은?

[ ] A. 뜻을 모르면 안 되니 통째로 외운다.

[ ] B. be 뒤를 한 덩어리로 보면서, 주어가 어떤 상황인지 파악한다.

정답: B / [해설] 이런 표현에서는 be 뒤가 따로따로가 아니라 하나의 설명 덩어리로 이어집니다. 그래서 be를 만나면 '이 뒤에서 주어가 어떤 상태나 상황인지'를 먼저 보면 됩니다.

[심층 사고 훈련 : Deep Dive]

Q. 문장에서 be를 읽을 때, 가장 먼저 떠올려야 할 질문은 무엇인가요?

정답: "이 뒤에서 주어를 어떻게 설명하고 있지?"

해설: be는 뜻('이다 / 있다 / 되다')을 찾는 단어가 아닙니다. be는 설명으로 이어지는 신호입니다. be 뒤에 나오는 보어, 분사, 상태 표현을 이해하는 순간 문장의 핵심이 보입니다.

이제 배운 원리를 실전에 적용해 봅시다. be를 '투명한 다리'로 삼아, 진짜 알맹이가 되는 핵심 정보로 선명한 그림을 그려보세요.

[기출 문장 1]

> Although the colors were now faded, the familiar shapes on the wall were the same ones she had painted with her father as a child. (2026 수능)

사고의 흐름

> "색깔들은 이제 바래 있었다... 벽에 있는 익숙한 모양들은 똑같은 것들이었다..." 혹시 읽으면서 이렇게 일일이 한국어로 조립하고 있었나요? 그렇다면 문장을 읽는 속도와 리듬이 뚝 떨어졌을 것입니다. were를 만나는 순간, 우리는 뜻을 찾을 것이 아니라 곧바로 "이 주어를 뒤에서 어떻게 설명하고 있지?"를 떠올려야 합니다.
>
> the colors were ... → 색깔들이 어떤 상태지? → faded(바랜 상태)
>
> the familiar shapes on the wall were ... → 그 모양들의 정체가 뭐지? → the same ones she had painted with her father as a child

이 문장에서 were는 해석의 중심이 아닙니다. 주어(colors, shapes)와 핵심 정보(faded, the same ones)를 연결해 주는 다리일 뿐입니다. be를 투명하게 처리하고, 주어와 뒤 설명을 하나의 장면으로 묶어 보세요. 문장이 훨씬 가볍게 읽힙니다.

[기출 문장 2]

> Their remarkable works, including influences on modern language development, must be recognized in the field of modern literature. (2026 수능)

사고의 흐름

주어가 쉼표를 동반하며 길게 이어지다가 드디어 must be가 등장합니다. 여기서 "인정받아야만 한다"라고 뒤에서부터 한국어 어순으로 거슬러 올라가며 조립하느라 멈칫할 수 있습니다. 하지만 수동태라고 해서 원리가 완전히 달라지는 것은 아닙니다. be의 본질은 여전히 같습니다.

> must be ... → 그 작품들이 어떤 상태가 되어야 하지? → recognized(인정받는 상태)

즉, 이 문장에서 핵심은 must나 be보다도 recognized입니다. must be는 그 상태가 필요하다는 틀을 만들고, 진짜 알맹이는 뒤의 분사에 들어 있습니다. be를 만날 때마다 '이다 / 있다 / 되다'를 기계적

으로 끼워 맞추지 말고, 뒤에서 주어를 어떻게 설명하는지를 먼저 보세요. 그것이 be를 가장 빠르게 읽는 방법입니다.

[기출 문장 3]

There have been requests for more diverse school clubs. (2026 수능)

사고의 흐름

이 문장에서 많은 학생이 there를 보고 '거기에'라고 해석하려다 흐름이 꼬입니다. 하지만 여기서 there는 장소를 가리키는 말이 아닙니다. 새로운 정보를 문장 안에 등장시키는 자리입니다.

There have been ... → 무엇이 있었지? → requests for more diverse school clubs

즉, 이 문장은 "더 다양한 동아리에 대한 요청이 있어 왔다"는 뜻입니다. 여기서 핵심은 there도, have been도 아닙니다. 새로 등장하는 정보인 requests입니다. 존재문에서는 be를 해석하려고 붙잡기보다, 무엇이 등장하는지를 빨리 파악하는 것이 중요합니다.

이제 위에서 배운 내용을 실전에 적용해 봅시다. 다음 기출 문장들을 읽으며 be를 투명한 다리로 삼아, 진짜 알맹이가 되는 핵심 정보들로 머릿속에 선명한 그림을 그려 보세요.

수능 기출 문장

[18] Once you are registered, we will match you with a perfect tutor and contact you to arrange your schedule.

[18] The program has always been very popular among international students.

[18] We are sure that you will be satisfied with our well-experienced tutors.

[18] Writing is an essential tool that will help you adjust to Korean university life.

[19] All smiling, Breaden, a cute three-year-old boy, was walking along the aisle of snacks, bars, and sweets.

[19] Breaden, her only child, had always been the focus of her attention and she was cautious not to lose him in the market.

[19] His mom was holding his hand.

[19] It was the aisle of all kinds of temptation for him.

[19] Right in front of his eyes were rows of delicious-looking chocolate bars waiting to be touched.

[19] With his eyes wide open and his mouth watering, Breaden stretched out his arm and was about to grab a bar when he felt a tight grip on his hand.

of

#3 빈도 149

단어 설명 (뜻/사용법)

시험에 가장 자주 등장하는 전치사 중 하나

우리는 of를 이렇게 배웠습니다.

> of = ~의, ~중에서, ~에 대해, ~때문에 …

그래서 문장에서 of를 만나면 뜻만 여러 개 떠오르고, 하나씩 골라 넣어 봐도 정작 문장은 잘 이해되지 않았습니다. 하지만 of의 핵심 원리는 하나입니다.

of는 앞의 막연한 말을 구체화한다.
예를 봅시다.

> a woman of courage
> the sound of rain
> the color of the sky

the smell of coffee
the name of the student
the edge of the table

woman, sound, color, smell, name, edge는 혼자 쓰이면 그 범위가 너무 넓습니다. of 뒤의 말이 붙는 순간, 어떤 여자인지, 어떤 소리인지, 누구의 이름인지가 바로 드러납니다.

most of the money
one of my friends
the middle of the road
the heart of the city

이 구조도 형태만 달라질 뿐 같습니다. most, one, middle, heart도 혼자서는 아무것도 가리키지 못합니다. of 뒤가 와야 무엇의 most인지, 무엇 중 하나인지, 어디의 middle인지가 정해집니다. 즉, of는 뒤에서 앞으로 번역하는 말이 아닙니다. 앞의 막연한 말이 무엇을 가리키는지 분명하게 해 주는 장치입니다. 수능에서는 이 기능이 특히 세 방향으로 반복됩니다.

추상명사·비율·집합을 구체화하는 of

시간·장소·상황을 구체화하는 of

감정·생각·행동이 향하는 대상을 구체화하는 of

이 세 가지를 알면, of를 뜻별로 따로 외울 필요가 없습니다.

1) 추상명사·비율·집합을 구체화하는 of

수능에서 가장 중요한 of는 사실 이 유형입니다.

the study of literature
the influence of modern musical lyricists
the nature of consciousness
the use of radiocarbon dating
the development of language
the history of dress
the number of clubs
the percentage of teenagers
each of the three years
one of the many difficulties

study, influence, nature, use, development, history, number, percentage 같은 말은 혼자 있으면 아직 무엇을 말하는지 충분히 드러나지 않습니다.

the study of literature → 연구이긴 연구인데, 무슨 연구일까요? → literature가 들어가면서 문학 연구로 구체화됩니다.

the influence of modern musical lyricists → 영향력이긴 영향력인데, 누구의 영향력일까요? → modern musical lyricists가 들어가면서 그 영향력의 출처가 정해집니다.

the number of clubs → 숫자이긴 숫자인데, 무엇의 숫자일까요? → clubs가 들어가면서 동아리 수로 범위가 좁혀집니다.

the percentage of teenagers → 비율이긴 비율인데, 누구의 비율일까요? → teenagers가 들어가면서 집단 기준이 정해집니다.

즉, 이때의 of는 앞에 나온 말의 범위를 좁혀, 무엇을 말하는지 분명하게 해 줍니다. 그래프와 자료 문제에서는 이 기능이 더 중요해집니다.

the percentage of teenagers … was more than twice that of teenagers …
the perspectives of administration personnel will differ from those of doctors …

여기서 that / those는 앞의 명사를 반복하지 않으려고 사용한 대명사입니다. 영어에서는 같은 말을 반복하지 않으려는 경향이 있습니다. that / those도 그런 반복을 줄이기 위해 쓰입니다.

that of teenagers = the percentage of teenagers

those of doctors = the perspectives of doctors

2) 시간·장소·상황을 구체화하는 of

모든 of가 명사와 명사를 단순히 이어 주는 것은 아닙니다. 어떤 of는 문장이 가리키는 시간, 장소, 상황을 더 분명하게 보여 줍니다.

by the end of this week
in front of her
at the age of 82
over a period of time
in the absence of a universal standard
at the expense of the other
in the face of exploitation
as a result of life-threatening emergencies

이 표현들은 한 단어씩 해석하지 않아야 합니다. 전체를 한 덩어리로 읽어야 합니다.

by the end of this week → 이번 주가 끝나기 전까지

in front of her → 그녀 앞

at the age of 82 → 여든두 살에

in the absence of a universal standard → 보편적 기준이 없는 상황

at the expense of the other → 다른 하나를 희생시키는 대가

in the face of exploitation → 착취에 맞닥뜨린 상황

as a result of life-threatening emergencies → 생명을 위협하는 응급상황 때문에 생긴 결과

3) 감정·생각·행동이 향하는 대상을 구체화하는 of

of는 감정, 상태, 생각, 행동이 어디를 향하는지도 구체화합니다.

I am proud of you.
I am afraid of dogs.
I am tired of excuses.

She is aware of the risk.
The place is full of tourists.
It is capable of looking at the bigger picture.
I'm thinking of you.
He dreamed of being a barista.
We should take advantage of this.
We try to make sense of exchanges.

proud, afraid, tired, aware, full, capable 같은 형용사는 혼자서는 아직 뜻이 완성되지 않습니다. of가 붙는 순간 그 감정이나 상태가 어디를 향하는지가 분명해집니다.

proud of you → 자랑스러움의 대상

afraid of dogs → 두려움의 대상

aware of the risk → 인식의 대상

full of tourists → 가득 차 있는 내용물

capable of looking at the bigger picture → 능력이 향하는 방향

동사도 마찬가지입니다.

think of you → 생각의 대상

dream of being a barista → 꿈의 내용

take advantage of this → 활용의 대상

make sense of exchanges → 이해의 대상

즉, 이때의 of는 감정·생각·행동이 향하는 대상을 분명하게 해 줍니다. 사건의 원인과 상실도 같은 원리로 이해하면 됩니다.

He died of cancer.
He died of hunger.
He died of heartbreak.

robbed her of money
deprived him of freedom
relieved her of duty

이 표현들도 사실 같은 원리로 읽을 수 있습니다.

died of cancer → 사건의 원인

robbed her of money → 빼앗긴 대상

deprived him of freedom → 박탈당한 대상

relieved her of duty → 덜어 낸 대상

[잠깐!] 왜 I am proud about you 는 안 될까요?

about은 어떤 대상의 주변을 넓게 떠올리게 하는 느낌이 있습니다. 관련된 이야기나 사정, 정보, 상황까지 함께 생각할 때 자주 쓰입니다. 반면 of는 다릅니다. 이 문맥에서는 주변을 넓게 보는 것이 아니라, 그 대상 자체를 바로 가리키는 느낌이 더 강합니다. 그래서

I am proud about you. (X)
I am proud of you. (O)

가 됩니다. 나의 자랑스러움이라는 감정이 너와 관련된 여러 사정을 두루 떠올리는 것이 아니라, 바로 너라는 존재를 향하기 때문입니다.

about은 주변의 여러 사정을 함께 떠올리게 한다.
of는 그 대상 자체를 더 직접적으로 가리킨다.

그래서

I am proud of you. = 나는 너를 자랑스러워한다
I am afraid of dogs. = 나는 개를 두려워한다

처럼 읽는 것이 자연스럽습니다.

[심화] thinking of vs thinking about

이 차이를 알면 of의 핵심을 훨씬 더 선명하게 이해할 수 있습니다.

I'm thinking of you. (나는 너를 생각하고 있어.)

I'm thinking about you. (나는 너에 대해 이것저것 생각하고 있어.)

about은 너의 주변을 맴돌며, 너와 관련된 여러 상황과 사정들을 두루 생각하는 것입니다. 그래서 대체로 I'm thinking of you가 더 직접적이고 더 로맨틱하게 들립니다. 생각이 여러 갈래로 퍼지는 것이 아니라, 오직 너라는 존재 하나로 좁혀지기 때문입니다.

정리

of는 한마디로, 앞의 막연한 말을 구체화합니다. 하지만 실제 시험에서는 이 구체화가 주로 세 방향으로 나타납니다.

추상명사·비율·집합을 구체화한다.

시간·장소·상황을 구체화한다.

감정·생각·행동이 향하는 대상을 구체화한다.

▶ 읽을 때의 처리 기준 (of)
앞의 말 + of + 명사 = 앞의 말이 무엇인지 구체화된다.

[심층 사고 훈련 : Deep Dive]

Q. the name of the student를 읽을 때, '학생의 이름'이라고 뒤에서부터 거꾸로 번역하는 습관이 독해를 망치는 이유는 무엇일까요?

정답: 영어의 자연스러운 사고 흐름을 역행하기 때문입니다. of는 앞의 막연한 말이 무엇을 가리키는지 뒤에서 분명하게 구체화해 주는 장치입니다. 이걸 억지로 한국어 어순에 맞춰 뒤에서 앞으로 거슬러 올라가며 번역하면, 문장이 길어질수록 시선이 엉키고 읽는 속도가 현저히 느려집니다.

[1초 스피드 체크 : Speed Check]

▶ 다음 문장들을 읽고, of가 하는 진짜 역할에 1초 만에 체크해 보세요.

1. a woman of courage / the sound of rain

Q. 앞의 명사 뒤에 of가 붙는 순간 머릿속에 일어나는 일은?

[ ] A. 용기의 여자, 비의 소리라고 뒤에서부터 거꾸로 해석한다.
[ ] B. 어떤 여자지?, 무슨 소리지?라는 막연함이 구체적인 장면으로 확 좁혀진다.

정답: B / 해설: woman, sound는 너무 넓습니다. of가 붙는 순간 막연했던 장면이 한 장의 그림으로 좁혀집니다.

2. the study of literature / the percentage of teenagers

Q. 이때 of의 핵심 역할은?

[ ] A. 앞의 추상명사나 수치 명사를 더 추상적으로 만든다.
[ ] B. 앞의 말이 무엇을 가리키는지, 또 어떤 집단을 기준으로 하는지 분명하게 해 준다.

정답: B / 해설: study, percentage는 혼자만으로는 아직 무엇을 말하는지 충분히 드러나지 않습니다. of 뒤가 붙어야 무엇에 대한 study인지, 누구를 기준으로 한 percentage인지가 정해집니다.

3. by the end of this week / in front of her

Q. 이때 of는 무엇을 하고 있나요?

[ ] A. 문장이 가리키는 시간과 장소를 분명하게 해 주고 있다.
[ ] B. 소유 관계를 보여 주고 있다.

정답: A / 해설: by the end of this week는 언제까지인지를, in front of her는 어디인지를 분명하게 해 줍니다.

4. I am proud of you. / She is aware of the risk.

Q. 감정이나 상태를 나타내는 말 뒤에 of가 오는 이유는?

[ ] A. 감정이나 상태가 무엇을 향하는지 분명하게 해 주기 때문이다.
[ ] B. 형용사 뒤에는 원래 무조건 전치사가 와야 하기 때문이다.

정답: A / 해설: proud, aware 같은 말은 혼자만으로는 아직 뜻이 충분히 드러나지 않습니다. of가 붙으면서 그 감정이나 인식이 무엇을 향하는지가 분명해집니다.

5. more than twice that of teenagers / those of doctors

Q. that of / those of의 정체는 무엇인가요?

[ ] A. 앞의 명사를 반복하지 않기 위한 압축 표현이다.
[ ] B. 완전히 새로운 문법 구조이다.

정답: A / 해설: that은 앞의 단수 명사를, those는 앞의 복수 명사를 대신하는 말입니다. 같은 말을 반복하지 않기 위해 쓰는 장치일 뿐입니다.

6. I'm thinking of you. vs I'm thinking about you.

Q. I'm thinking of you.가 더 직접적이고 로맨틱하게 들리는 이유는?

[ ] A. of가 생각을 한 점으로 모아, 오직 너라는 존재 자체에 집중시키기 때문이다.
[ ] B. of가 너와 관련된 여러 주변 상황을 넓게 떠올리게 하기 때문이다.

정답: A / 해설: about은 주변의 여러 사정을 함께 떠올리게 하고, of는 그 대상 자체를 더 직접적으로 가리킵니다.

[심층 사고 훈련 : Deep Dive]

Q. 다음 문장에서 of는 무엇을 구체화하고 있나요?

He died of cancer.

정답: 죽음이라는 사건의 원인

해설: died만으로는 이유가 빠져 있습니다. of cancer가 붙는 순간 그 사건이 왜 일어났는지가 분명해집니다.

이제 실전에 적용해 봅시다

다음 기출 문장들을 읽으며 of를 '~의', '~에 대한'으로 번역하는 것을 멈추고, 막연했던 앞의 말이 of를 통해 어떻게 구체화되는지 느껴 보세요.

[기출 문장 1]

For this reason, the school decided to expand the number of clubs for extracurricular activities.

사고의 흐름

the number of ... → 숫자이긴 숫자인데, 무슨 숫자일까요? → clubs의 숫자구나.

the number만 들으면 아직 무엇의 숫자인지 알 수 없습니다. 학생 수인지, 예산인지, 점수인지도 정해지지 않습니다. 하지만 of clubs가 붙는 순간, 그 숫자가 동아리 수라는 것이 분명해집니다. 여기서 of는 막연했던 '숫자'가 무엇을 가리키는지 그 범위를 좁혀 주는 말입니다.

[기출 문장 2]

The study of literature has repeatedly failed to recognize the influence of modern musical lyricists...

사고의 흐름

한 문장 안에 of가 두 번 나옵니다. 둘 다 같은 원리입니다.

The study of literature → 연구이긴 연구인데, 무슨 연구일까요? → literature가 들어가면서 문학 연구로 구체화

the influence of modern musical lyricists → 영향력이긴 영향력인데, 누구의 영향력일까요? → modern musical lyricists가 들어가면서 그 영향력의 출처가 정해짐

study와 influence는 둘 다 혼자 있으면 아직 무엇을 말하는지 충분히 드러나지 않습니다. of가 붙는 순간, 그 내용이 구체적으로 드러납니다.

[기출 문장 3]

Please turn this in to my office by the end of this week.

사고의 흐름

by the end of this week → 이번 주가 끝나기 전까지를 말하는구나.

이때의 of는 소유를 나타내는 말이 아닙니다. 언제까지 내야 하는지를 분명하게 해 주는 표현입니다. 이런 표현은 한 단어씩 떼어 읽지 말고, 통째로 읽어야 합니다.

[기출 문장 4]

In front of her was a wall with flowers painted on it.

사고의 흐름

in front of her → 그녀 앞을 말하는구나.

이때의 of는 단순히 '~의'라고만 옮기고 끝낼 것이 아닙니다. 지금 장면이 어디에서 펼쳐지는지를 보여 주기 때문입니다. 그래서 in front of her는 한 덩어리로 읽는 것이 자연스럽습니다.

[기출 문장 5]

In the category of Less Often, the percentage of teenagers who spent time with friends through talking on the phone was more than twice that of teenagers who did so through text messaging.

사고의 흐름

In the category of Less Often → Less Often이라는 범주 안에서 보겠구나.

the percentage of teenagers → 비율이긴 비율인데, 누구의 비율일까요? → teenagers라는 집단이 기준이구나.

more than twice that of teenagers ... → that은 새로운 말이 아니라 바로 앞 percentage를 대신하는구나. → that of teenagers = the percentage of teenagers

그래프 문장에서는 of를 만날 때마다 '~의'부터 붙이지 말고, 지금 누구의 비율인지, 무엇을 기준으로 비교하는지부터 봐야 합니다.

수능 기출 문장

[18] We encourage you to take advantage of this.

[19] All smiling, Breaden, a cute three-year-old boy, was walking along the aisle of snacks, bars, and sweets.

[19] Breaden, her only child, had always been the focus of her attention and she was cautious not to lose him in the market.

[19] It was the aisle of all kinds of temptation for him.

[19] Right in front of his eyes were rows of delicious-looking chocolate bars waiting to be touched.

[20] They may show profit on the balance sheets of our generation, but our children will inherit the losses.

[20] We borrow environmental capital from future generations with no intention or prospect of repaying.

[21] Although subjective interpretation goes into the construction of these cartographic elements, the finished map appears to express an authoritative truth about the world, separate from any interests and influences.

[21] However unnoticeably, maps do indeed reflect the world views of either their makers or, more probably, the supporters of their makers, in addition to the political and social conditions under which they were made.

[21] Some of the simple ideological messages that maps can convey include: This land is and has long been ours; here is the center of the universe; if we do not claim this land, the enemies you most fear will.

to

#4 빈도 115

단어 설명 (뜻/사용법)

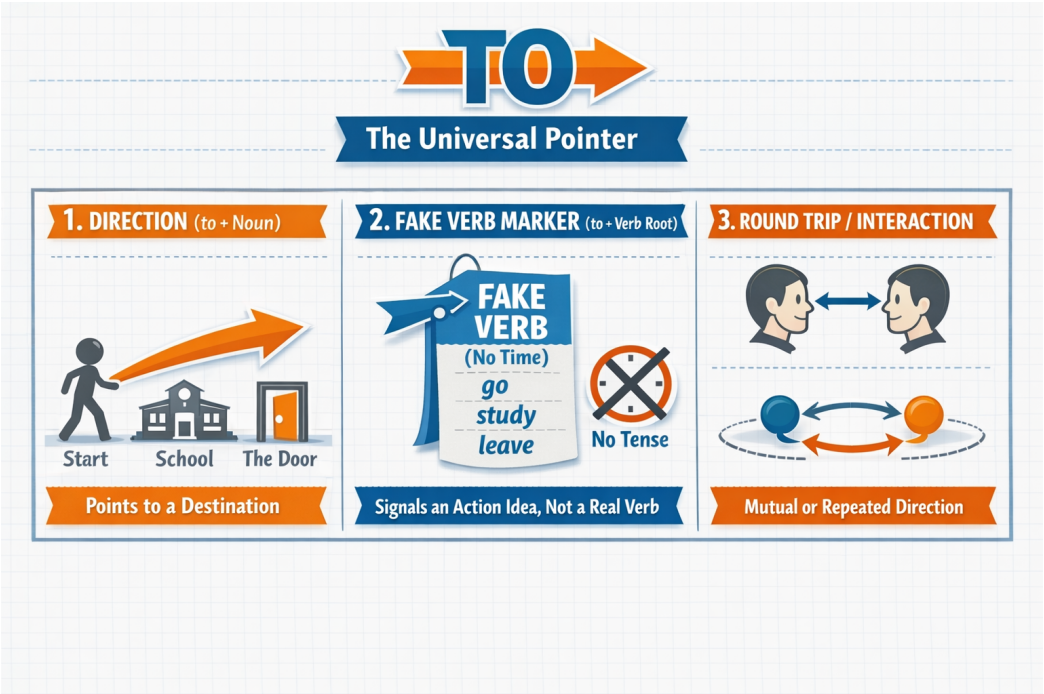

명사와 가짜 동사를 가리키는 화살표

to는 전치사입니다. 그런데 뒤에 동사원형이 붙는 경우가 많아서 학생들을 자주 헷갈리게 합니다.

Albert Einstein은 이렇게 말했습니다.

> Make things as simple as possible, but not simpler. (모든 것을 가능한 한 단순하게 만들어라. 그러나 더 단순하게 만들지는 마라.)

이 기준으로 보면, to의 수많은 사용법은 딱 세 가지 역할로 정리됩니다.

1. 방향을 가리키는 to

> go to school
>
> walk to the door
>
> a mile to the south
>
> access to information
>
> key to success
>
> according to the user

to는 뒤에 오는 명사를 가리킵니다.

2. 가짜 동사를 표시하는 to

문장에 동사는 하나입니다. 그러나 말을 하다 보면 동사의 의미를 하나 더 쓰고 싶어지는 순간이 옵니다. 그때 사용하는 것이 바로 가짜 동사입니다. 즉, to는 뒤에 오는 가짜 동사를 표시하는 신호입니다. ('가짜 동사'는 피이쉐어 영어 peshare.com에서 만든 학습용 표현입니다. 문법책에서는 보통 'to부정사'라고 부릅니다.)

I came to help you.

Many students want to study abroad.

She decided to leave early.

We had an opportunity to make a difference.

Reading gives us the ability to understand others.

Everyone needs a way to spend time wisely.

Children are able to learn quickly.

He is likely to be late.

This idea is difficult to imagine.

It is important to recognize the problem.

여기서 help, study, leave뿐 아니라 make, understand, spend, learn, be, imagine, recognize도 모두 동사원형입니다. 동사원형은 그 자체로는 동사로 사용할 수 없습니다. 동사는 반드시 시간을 나타내야 합니다. 그러나 가짜 동사는 시간을 나타내지 않습니다. to로 뒤에 가짜 동사가 온다고 표시도 하고, 가짜 동사 자체는 동사원형의 모양을 띠게 하여 헷갈리지 않게 합니다.

가짜 동사란 표현이 이해하기 쉽습니다

학생들이 가장 많이 틀리는 문장은 다음과 같습니다.

I want go home. (X)
I decided study harder. (X)

이 문장들이 만들어지는 이유는 단 하나입니다. 학생들이 한 문장에 동사가 여러 개 올 수 있다고 무의식적으로 믿고 있기 때문입니다. 하지만 영어는 그렇지 않습니다. 접속사로 새로운 문장이 연결된 경우가 아니라면, 한 문장에 동사는 하나여야 합니다. 이미 want, decide 같은 진짜 동사가 존재하면 그 뒤의 동사는 동사가 될 수 없습니다. 그래서 to를 붙여 가짜 동사로 강등하는 것입니다.

동사원형은 동사가 아니다

help, study, leave는 사전에서는 동사입니다. 그러나 문장 안에서는 시간을 담지 못하면 동사가 될 수 없습니다.

He help me yesterday. (X)
She study hard last night. (X)

동사는 반드시 시간을 나타내야 합니다. 그래서 진짜 동사는 help가 아니라 helped, study가 아니라 studied가 되어야 합니다. to 뒤에 오는 help, study, leave는 시간을 가질 수 없기 때문에 동사가 아니라 동사의 원래 모양일 뿐입니다. 영어는 이렇게 쓰이도록 구조가 만들어져 있습니다. 그래서 to는 뒤에 가짜 동사가 온다는 표시로 사용합니다.

[참고] to까지만 외우지 말고, to 뒤에 무엇이 오는지 함께 기억하세요

look forward to까지만 외우면, 뒤에 명사가 와야 하는지 가짜 동사가 와야 하는지 헷갈리게 됩니다. 숙어처럼 보이는 덩어리 표현도 to 뒤에 무엇이 붙는지까지 함께 기억하는 것이 좋습니다.

look forward to + N: ~을 기대하다

used to + []: 예전에 ~하곤 했다

be used to + N: ~에 익숙하다

be used to + []: ~하는 데 사용되다

이렇게 정확히 기억해 두면, We are looking forward to seeing you soon.같은 문장도 훨씬 쉽게 만들 수 있습니다.

3. 특이하게 사용되는 to — 방향의 왕복

run to and fro (이리저리 뛰다)

from time to time (때때로)

face to face (얼굴을 마주보고)

여기서도 to의 본질은 변하지 않습니다. 여전히 방향입니다. 다만 이 방향이 한쪽에서 끝나지 않고 서로를 향해 오가며 반복될 뿐입니다.

[to 해석 스위치 – 머릿속 자동 질문]

to를 보는 순간, 뜻부터 찾지 마십시오. 다음 질문만 자동으로 떠올리십시오.

이 to는 지금 무엇을 가리키고 있는가?

명사를 향한 방향인가?

가짜 동사를 표시하고 있는가?

서로 오가는 방향인가?

이 세 질문 중 하나에 체크가 되면, to 해석은 이미 끝난 것입니다.

[참고]

to + 동사원형이 주어로 쓰이는 문장은 실제 수능 기출에도 여러 번 나왔습니다.

To be courageous under all circumstances requires strong determination. (2011 수능)

To say that we need to curb anger and our negative thoughts and emotions does not mean that we should deny our feelings. (2013 수능)

To give a long chronological account of work or procedures is normally appropriate only when the essential point of the paper is the chronological sequence. (2017 수능)

문법적으로 틀린 표현은 아닙니다. 그러나 현대 영어의 일상 대화나 일반적인 글쓰기에서 흔히 쓰이는 기본 구조도 아닙니다. 보통 이런 표현은 문어적이고 형식적인 말투처럼 들립니다. 하지만 수능 지문에서 등장할 수 있으므로, 문장 구조를 파악하는 용도로는 알아두어야 합니다.

To understand this theory takes time. (비추천)

To communicate clearly is important. (비추천)

이런 구조는 문법적으로는 가능하지만, 실제 표준 영어를 기준으로 하면 중심 구조로 익힐 필요는 없습니다. 현대 영어는 이런 표현보다 it을 앞에 세우거나, 더 직접적인 절과 동사를 쓰는 방식을 더 자주 사용하기 때문입니다.

It takes time to understand this theory. (추천)

It is important to communicate clearly. (추천)

현대 표준 영어에서는 보통 이렇게 씁니다.

▶ 읽을 때의 처리 기준 (to)
to를 보면, 뜻부터 찾지 말고 뒤에 오는 것이 무엇인지 본다.

to + 명사 → 방향

to + 동사원형 → 가짜 동사 표시

[심층 사고 훈련 : Deep Dive]

Q. 다음 문장이 틀린 이유를 가장 잘 설명한 것은 무엇인가요?

I want go home. (X)

정답: 한 문장에 시간을 담은 '진짜 동사'를 두 개 쓰려고 했기 때문입니다.

해설: 영어 문장은 동사가 하나만 허용됩니다. 이미 want라는 진짜 동사가 자리를 잡고 있으므로, go를 쓰고 싶다면 반드시 그 앞에 to를 붙여 "이건 동사 모양을 빌렸을 뿐, 가짜 동사야"라고 깃발 표시를 해주어야 합니다. I want to go home. (O)

[1초 스피드 체크 : Speed Check]

▶ 다음 문장들을 읽고, to가 하는 진짜 역할에 1초 만에 체크해 보세요.

1. go to school vs decide to leave

Q. 문장에서 to를 보자마자 가장 먼저 해야 할 생각은?

[ ] A. to 자체의 뜻이 '~로'인지, '~하는 것'인지 한국어로 번역해 본다.

[ ] B. to 뒤에 명사(방향)가 오는지, 동사원형(가짜 동사)이 오는지 확인한다.

정답: B / [해설] to의 본질은 화살표입니다. 뒤에 명사(school)가 오면 '그곳을 향한 방향'이고, 동사원형(leave)이 오면 '가짜 동사'가 온다는 표시일 뿐입니다. to 자체의 뜻을 고민할 필요가 없습니다.

2. from time to time / face to face

Q. 이 표현들에서 to의 본질은 무엇일까요?

[ ] A. 서로를 향해 오가는 '방향(왕복)'

[ ] B. 논리적 이유 없이 그냥 무작정 외워야 하는 '숙어'

정답: A / [해설] 억지로 외워야 하는 숙어처럼 보이지만, 핵심은 여전히 화살표(방향)입니다. 한쪽으로만 쭉 가는 것이 아니라, 이쪽저쪽 서로를 향해 오가는 방향을 나타낼 뿐입니다.

3. To communicate clearly is important.

Q. 문법적으로는 맞지만, 현대 영어의 일상 대화나 일반적인 글쓰기에서는 왜 다소 어색하게 느껴질까요?

[ ] A. to + 동사원형을 문장 맨 앞 주어로 세운 구조이기 때문이다.
[ ] B. 문장에 시간을 담은 진짜 동사가 없기 때문이다.

정답: A / [해설] 문법적으로는 맞습니다. 그러나 현대 영어에서는 to + 동사원형을 문장 맨 앞 주어로 세우는 구조가 자주 쓰이는 기본형은 아닙니다. 실제 회화나 글에서는 다음과 같이 쓰는 편이 훨씬 자연스럽습니다.

It is important to communicate clearly.

[심층 사고 훈련 : Deep Dive]

Q. 다음 문장이 틀린 이유는 무엇일까요?

I look forward to see your great ideas. (X)

정답: 여기서 to는 가짜 동사를 표시하는 용도가 아니라, 방향을 가리키는 전치사이기 때문입니다.

해설: 방향을 가리키는 전치사 to 뒤에는 동사원형이 아니라 명사(또는 명사 역할을 하는 seeing)가 와야 합니다. 무작정 'to + 동사원형'으로만 뭉뚱그려 외우면 이런 함정에 빠지기 쉽습니다. 숙어처럼 보이는 덩어리 표현도 to 뒤에 무엇이 붙는지까지 함께 기억해야 합니다.

이제 위에서 배운 내용을 실전에 적용해 봅시다. 다음 기출 문장들을 읽으며 to를 볼 때마다 뜻을 찾으려 멈추지 말고, "이 화살표가 지금 명사를 향하고 있는지, 아니면 가짜 동사를 달고 오는지" 머릿속으로 0.001초 만에 스위치를 켜보세요.

[기출 문장 1: 명사를 향하는 화살표]

Please turn this in to my office by the end of this week.

사고의 흐름

to를 보는 순간, 우리는 반사적으로 그 뒤를 봐야 합니다.

to my office : to 뒤에 '나의 사무실'이라는 명사(장소)가 왔네요. 그렇다면 이 to는 고민할 필요도 없이 '방향을 가리키는 화살표'입니다. "이것(this)을 제출해라(turn in), 어디로? 내 사무실로(to my office)." to를 '~로'라고 촌스럽게 번역하기 전에, 서류가 내 사무실을 향해 날아오는 이동 방향의 이미지를 머릿속에 찰칵 그리세요. 이것이 전부입니다.

[기출 문장 2: 가짜 동사를 표시]

> Therefore, I am encouraging you to submit a proposal for a new club that you would like to create.

사고의 흐름

한 문장에 to가 두 번이나 나옵니다. 뒤에 무엇이 오는지 볼까요?

> to submit : 제출하다
>
> to create : 만들다

둘 다 명사가 아니라 동사원형입니다. 스위치를 켜세요! 이 문장의 진짜 동사는 이미 앞쪽에(am encouraging, would like) 자리를 잡고 있습니다. 영어는 한 문장에 진짜 동사를 두 개 쓸 수 없죠. 그래서 이 to는 "주의! 지금부터 나오는 submit과 create는 시간을 담은 진짜 동사가 아니라, 행동의 원래 모양만 빌려온 '가짜 동사'입니다!"라고 깃발을 흔드는 표시일 뿐입니다. 제출하기를(to submit), 만들기를(to create)처럼 행동의 덩어리로 묶어서 훌쩍 넘어가면 됩니다.

[기출 문장 3: 장소가 아닌 명사를 향하는 화살표]

> Standard English allows access to certain educational and economic opportunities.

사고의 흐름

to를 보는 순간, 우리는 반사적으로 그 뒤를 봐야 합니다.

> access to certain educational and economic opportunities: to 뒤에 opportunities라는 명사가 왔습니다.

즉, to는 꼭 장소만 가리키는 것이 아닙니다. 뒤에 명사만 오면 됩니다. to는 그 명사를 콕 가리키는 화살표입니다.

[기출 문장 4: to까지만 외우면 틀리는 표현]

> I look forward to seeing your great ideas.

사고의 흐름

이 문장은 학생들이 정말 자주 틀립니다. 이유는 look forward to까지만 외워 놓고, 그 뒤를 끝까지 보지 않기 때문입니다.

> to seeing : 여기서 to 뒤에 가짜 동사가 온 것이 아닙니다. seeing은 여기서 보는 것이라는 뜻의 명사입니다. 즉, 이 문장을 볼 때는 look forward to를 하나로 외우고 끝낼 것이 아니라, look forward to + N이라고 기억해야 합니다.

[기출 문장 5: 같은 used to처럼 보여도 완전히 다르다]

Clara used to be a talented swimmer.

In this modern world, people are not used to living with discomfort.

사고의 흐름

이 두 문장은 겉으로 보면 둘 다 used to가 들어 있습니다. 전혀 다른 구조입니다. 먼저 첫 번째 문장을 봅시다.

used to be: 여기서 to 뒤에는 be라는 가짜 동사가 옵니다. 즉, 이것은 used to + [] 구조입니다.

이제 두 번째 문장을 봅시다.

used to living with discomfort: 여기서 to 뒤에 가짜 동사가 오지 않았습니다. living with discomfort에서 living은 명사입니다.

[기출 문장 6: 의문사 뒤에서도 to는 가짜 동사를 표시한다]

I would like to know how to sign up for the club.

사고의 흐름

이 문장에는 to가 두 번 나옵니다. 먼저 would like to know의 to를 보세요. 뒤에 know라는 동사원형이 왔습니다. 그러므로 가짜 동사를 표시하는 to입니다. 이제 how to sign up의 to를 보세요. 여기서도 뒤에 sign up이라는 동사원형이 왔습니다. 그러므로 이것도 역시 가짜 동사를 표시하는 to입니다.

수능 기출 문장

[18] Don't miss this great opportunity to improve your Korean writing.

[18] For more information, feel free to email Jiyung Yoon, HRWC Director, at jyoon@hrwc.org.

[18] Once you are registered, we will match you with a perfect tutor and contact you to arrange your schedule.

[18] The Ha-Rang Writing Center offers a free tutoring program open to all international students at our university.

[18] Want to improve your Korean writing?

[18] We encourage you to take advantage of this.

[18] Writing is an essential tool that will help you adjust to Korean university life.

[19] Breaden, her only child, had always been the focus of her attention and she was cautious not to lose him in the market.

[19] Right in front of his eyes were rows of delicious-looking chocolate bars waiting to be touched.

[19] Suddenly, she stopped to say hello to her friends.

and

#5 빈도 112

단어 설명 (뜻/사용법)

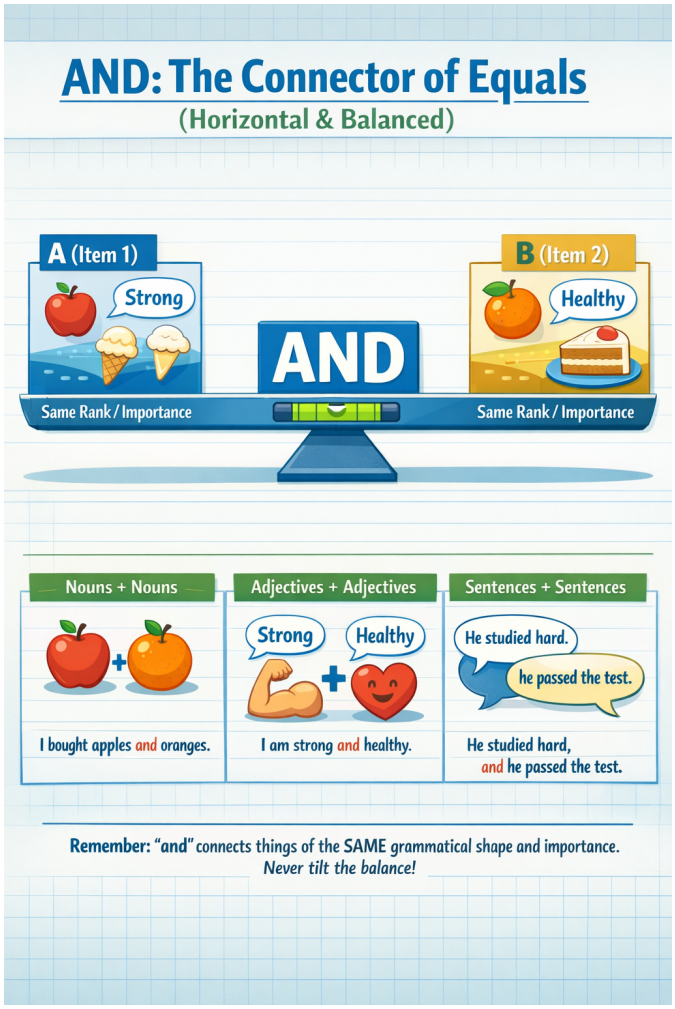

영어에서 가장 많이 사용되는 접속사 중 하나입니다. 접속사는 종류에 따라 사용법이 다 다르지만, and는 앞과 뒤에 똑같이 중요한 말이 온다는 점이 핵심입니다.

> I ate ice cream and cake after lunch.
>
> I am strong and healthy.

ice cream과 cake는 둘 다 중요합니다. strong과 healthy도 마찬가지입니다. and는 "뒤에 더 중요한 것"이 온다는 표시가 아닙니다. 앞과 뒤를 같은 높이(급)로 놓는 표시입니다.

접속사가 하는 일

접속사는 다음 세 가지를 모두 수행합니다.

1. 문장과 문장을 연결
2. 단어와 단어를 연결
3. 말 덩어리와 말 덩어리를 연결

and를 보면 먼저 확인해야 할 것

and를 보면 반드시 이렇게 생각해야 합니다.

> "앞과 뒤가 같은 급인가?"

명사는 명사끼리, 형용사는 형용사끼리, 동사는 동사끼리, 문장은 문장끼리처럼 and 앞과 뒤는 반드시 모양(급)도 같아야 합니다.

> I bought apples and oranges. (명사 + 명사)
>
> I feel tired and nervous. (형용사 + 형용사)
>
> She opened the door and walked in. (동사 + 동사)
>
> He studied hard, and he passed the test. (문장 + 문장)

나열할 때의 약속

> 2개를 나열할 때: A and B
>
> 3개를 나열할 때: A, B and C (또는 A, B, and C)

and는 목록의 마지막 직전에 한 번만 둡니다.

and는 접속사입니다

수능 지문에 나오는 문두 And

> And though craftsmanship can reward an individual with a sense of pride in work, this reward is not simple. (2023 수능 40번)
>
> And this has direct repercussions at the individual level: households can reduce the cost of electricity and gas bills, and improve their health and comfort, while companies can increase their competitiveness and their productivity. (2021 수능 37번)
>
> And wild fruits and nuts are favorite snacks for the Nuer. (2020 수능 26번)

수능 지문을 보면 문장 맨 앞에 And가 등장하는 경우가 많습니다. 학생들은 종종 "접속사가 왜 혼자 문두에 있지? 부사로 잘못 쓰인 거 아닐까?"라고 의아해합니다. 하지만 and는 여전히 접속사입니다. 구조는 다음과 같습니다.

> (앞 문장) + and + (지금 문장)

다만, 앞 문장이 이미 언급되었거나 문맥 속에 녹아 있을 뿐입니다.

Academic writing에서 문두 And를 피하는 이유

전통적인 학술적 글쓰기(Academic writing)에서는 "And + 완전한 문장" 구조를 권장하지 않습니다. 앞 문장이 눈에 보이지 않으면 논리 연결이 흐려질 수 있기 때문입니다. 반면, 대화, 일기, 소설 등에서는 생동감 있는 논리 전개를 위해 매우 자연스럽게 사용합니다.

명령문 뒤의 and: "그러면"의 마법

> Hurry up, and you'll be on time. (서둘러라, 그러면 제시간에 도착할 것이다.)

원래 and는 단순히 두 사실을 나열하는 장치입니다. 하지만 명령문 뒤에 쓰이면 앞의 행동이 원인이 되어 뒤의 결과가 따라오는 '조건과 결과'의 관계로 변합니다.

> [저자] 명령문 뒤의 and는 형식(나열)과 의미(조건)가 어긋나 있습니다. 대화할 때는 생동감이 있지만, 논리적인 글에서는 if를 사용한 구조로 바꾸는 것이 훨씬 정확합니다.

말할 때 자주 쓰는 표현, 글에서 권장하는 명확한 표현

> Hurry up, and you'll be on time. < If you hurry up, you'll be on time.
>
> Smile, and the world smiles with you. < If you smile, the world smiles with you.
>
> Save money, and you'll be rich. < If you save money, you'll be rich.

특이한 표현 / 관용적 표현

우리 주위에 특이한 사람이 있듯이, and에도 독특하게 쓰이는 표현들이 있습니다. 무작정 외우기보다, 어떤 뉘앙스인지 이해하며 두 가지로 나누어 정리해 봅시다.

1) 하나의 덩어리로 외워야 하는 관용 표현 (Idioms)

원래의 '나열' 기능에서 확장되어, 반복이나 강조를 나타내는 숙어처럼 완전히 굳어진 표현들입니다.

> We discussed plans, costs, **and so on**. (우리는 계획, 비용 등에 대해 논의했다.)
>
> The music went **on and on** for hours. (그 음악은 몇 시간 동안 계속해서 이어졌다.)
>
> The weather is getting **colder and colder**. (날씨가 점점 더 추워지고 있다.)
>
> He made the same mistake **over and over again**. (그는 같은 실수를 몇 번이고 반복했다.)
>
> There are **pros and cons** to every choice. (모든 선택에는 찬반양론[장단점]이 있다.)
>
> **By and large**, the plan worked well. (대체로 그 계획은 잘 진행되었다.)
>
> I've searched **far and wide** for my keys. (나는 열쇠를 찾으려고 구석구석을 샅샅이 뒤졌다.)

또, 수능에는 and 뒤에 짧은 말이 붙어 흐름을 바꾸는 표현도 보입니다.

> and then = 그리고 나서 / 그다음

and yet = 그런데도 / 그런데

and thus = 그리고 그 결과 / 그래서

이럴 때도 and의 본질은 바뀌지 않습니다. 여전히 앞과 뒤를 연결하지만, 뒤에 붙은 말이 문장의 흐름을 조금 더 또렷하게 만들어 줍니다.

2) 말할 때 자주 쓰는 구어체 표현 (Spoken English Tips)

문법 규칙을 살짝 비틀어, 원어민들이 일상 대화에서 정말 자주 쓰는 특이한 사용법입니다. 이 구조를 이해하면 영어가 훨씬 자연스러워집니다.

The room was nice and warm. (그 방은 아주 기분 좋게 따뜻했다.)

[형용사+형용사] 구조지만, 앞의 nice가 뒤의 warm을 꾸며주는 부사(nicely/아주 기분 좋게)처럼 해석됩니다.

Try and finish your homework by five. (5시까지 숙제를 끝내도록 노력해 봐라.)

[동사+동사] 구조지만, try to finish를 대신해서 회화에서 매우 흔하게 쓰이는 패턴입니다. and가 생략되기도 합니다.

정리

and는 문장의 구조를 수평으로 연결하는 장치입니다. and를 보면 이 세 가지를 떠올리세요.

앞과 뒤는 모양이 같다. (명사면 명사, 형용사면 형용사!)

앞과 뒤는 똑같이 중요하다.

나열할 때는 마지막 앞에만 둔다. (A, B, C, and D)

▶ 읽을 때의 처리 기준 (and)
A and B = A와 B는 같은 급, 같은 중요도

[심층 사고 훈련 : Deep Dive]

Q. and를 읽을 때 한국 학생들이 가장 흔히 저지르는 치명적인 독해 실수는 무엇일까요?

정답: and 뒤에 오는 내용을 단순한 '보조 설명'이나 '추가 정보'로 착각하는 것입니다.

해설: 한국어 습관 때문에 and 뒤를 덜 중요한 부연 설명처럼 덧붙여 읽기 쉽습니다. 하지만 영어에서 and는 '수평 나열(병렬)'을 의미하는 엄격한 저울입니다. 앞과 뒤의 중요도를 절대 나누지 않으며, 같은 모양과 같은 무게를 가진 정보를 나란히 놓을 뿐입니다. 이걸 놓치면 문장의 무게중심이 틀어지고 맙니다.

[1초 스피드 체크 : Speed Check]

▶ 다음 문장들을 읽고, and가 양팔 저울에 무엇을 올려두었는지 1초 만에 체크해 보세요.

1. She opened the door and walked in.

Q. 이 문장을 읽는 올바른 사고의 흐름은?

[ ] A. 문을 연 사실(opened)이 핵심이고, 걸어 들어온 것(walked)은 부차적인 설명이다.

[ ] B. 문을 연 동작과 들어온 동작이 똑같은 비중으로 나란히 연결되었다.

정답: B / [해설] and는 중요도를 낮추는 장치가 아닙니다. 시간 순서일 수는 있지만, 구조와 정보의 무게는 완벽하게 동등한 수평 연결입니다.

2. And wild fruits and nuts are favorite snacks for the Nuer.

Q. 문장 맨 앞에 쓰인 대문자 And를 보고 떠올려야 할 생각은?

[ ] A. 문맥 속에 깔려 있는 '앞 문장'과 '지금 이 문장'이 같은 급으로 연결되어 있다는 뜻이다.

[ ] B. 문장 맨 앞에는 접속사를 쓸 수 없으므로 부사로 잘못 쓰인 문장이다.

정답: A / [해설] 문두의 And는 허공에 뜬 것이 아닙니다. 눈에 보이지 않는 앞 문장과 지금 문장을 묶어주는 거대한 연결 고리입니다. 글을 읽을 때 '앞에서 같은 급의 말이 이미 나왔구나'라고 예상해야 합니다.

3. Hurry up, and you'll be on time.

Q. 여기서 and의 의미가 단순 나열을 넘어서는 이유는?

[ ] A. 서두르는 행동과 제시간에 도착하는 행동을 나란히 쌓아둔 것이기 때문이다.

[ ] B. 명령문 뒤에 와서 '서두르면 도착한다'는 조건과 결과의 관계로 굳어졌기 때문이다.

정답: B / [해설] 형태는 나열이지만 의미는 조건문(If you hurry up...)으로 읽어야 하는 구어적 표현입니다. (반면, The room was nice and warm.처럼 상태를 나란히 쌓는 문장에서는 원래의 수평 나열로 읽어야 합니다.)

4. again and again / pros and cons

Q. 이런 표현들을 만났을 때의 올바른 독해법은?

[ ] A. and를 기준으로 앞뒤 단어를 각각 쪼개어 분석해야 한다.

[ ] B. 구조 분석을 멈추고, 통째로 굳어진 하나의 의미 블록으로 바로 처리한다.

정답: B / [해설] 관용적으로 완전히 굳어진 표현들은 양팔 저울을 따질 필요조차 없습니다. 하나의 의미 덩어리로 묶어 읽어야 독해 속도가 떨어지지 않습니다.

[심층 사고 훈련 : Deep Dive]

Q. 수능 지문처럼 길고 복잡한 문장에서 and를 만났을 때, 길을 잃지 않기 위해 던져야 할 단 하나의 질문은 무엇인가요?

정답: "앞과 뒤에 어떤 '같은 급(모양)'의 덩어리가 나란히 놓여 있는가?"

해설: 같은 품사인지, 같은 역할인지, 같은 중요도인지 확인하세요. 명사면 명사, 형용사면 형용사, 문장이면 문장으로 형태의 균형을 맞춥니다. 이 원리만 맞으면 and 해석은 끝납니다. and는 결코 위계(상하 관계)를 만들지 않고 수평으로만 묶어줍니다.

이제 위에서 배운 내용을 실전에 적용해 봅시다. 다음 기출 문장들을 읽으며 and를 만났을 때 무작정 '그리고'라고 번역하고 넘어가기보다, "이 and가 지금 앞뒤로 어떤 같은 급(모양)의 덩어리를 양팔 저울처럼 나란히 묶어주고 있지?"라고 0.001초 만에 스위치를 켜보세요.

[기출 문장 1: 세 개의 동사를 같은 비중으로 묶어주는 and]

> Sophie nodded, smiled brightly, and walked toward the gate. (2026 수능)

사고의 흐름

문장을 읽다가 and를 만나는 순간, 앞뒤로 어떤 단어들이 저울의 양팔에 올라가 있는지 눈으로 재빨리 묶어보세요.

> nodded(고개를 끄덕였다)
>
> smiled(미소를 지었다)
>
> and walked(그리고 걸어갔다)

주어인 Sophie가 한 세 가지 과거 동작이 같은 급으로 나란히 놓여 있습니다. 영어가 여러 개를 나열할 때 지키는 약속인 'A, B, and C' 패턴이 완벽하게 적용되었죠. and를 보는 순간 '아, 이게 마지막 행동이구나'라고 예측하며, 소피가 한 세 가지 행동을 같은 비중으로 머릿속 무대 위에 영상처럼 자연스럽게 띄우면 됩니다.

[기출 문장 2: 한 문장 안에서 서로 다른 스케일과 역할을 가진 세 개의 and]

> As work becomes ever more modularised, commoditised and standardised, and as markets for digital work are created, ties between service work and particular places can be disconnected. (2026 수능)

사고의 흐름

이 길고 복잡해 보이는 문장에는 and가 무려 세 번이나 등장하지만, 묶어주는 덩어리의 크기와 모양을 보면 전혀 헷갈리지 않습니다.

> 첫 번째 and : modularised, commoditised and standardised. 세 개의 과거분사(형용사 역할)를 같은 무게로 묶어줍니다. '일'이 이 세 가지 특성을 모두 가지게 되었다는 뜻이죠. (단어와 단어의 연결, A, B, and C 구조)
>
> 두 번째 and : 스케일이 훨씬 커집니다. 앞의 As work becomes… (~함에 따라)라는 거대한 부사절 덩어리와, 뒤의 as markets for… are created (~가 창출됨에 따라)라는 또 다른 부사절 덩어리를 수평으로 묶어주고 있습니다. (문장과 문장의 연결)
>
> 세 번째 and : between service work and particular places. between A and B(A와 B 사이)라는 세트 표현 속에서 쓰인 and입니다. '서비스 업무'라는 명사 덩어리와 '특정 장소'라는 명사 덩어리를 저울의 양팔에 똑같이 올려두었습니다. (명사와 명사의 연결)

이처럼 and를 만날 때마다 "아, 앞에서 나온 것과 똑같은 모양(급)의 정보가 하나 더 추가되는구나!"라고 형태를 예상하며 읽어보세요. 아무리 길고 복잡한 수능 문장도 아주 깔끔한 블록처럼 정돈되어 보일 것입니다.

수능 기출 문장

[18] Once you are registered, we will match you with a perfect tutor and contact you to arrange your schedule.

[19] All smiling, Breaden, a cute three-year-old boy, was walking along the aisle of snacks, bars, and sweets.

[19] Breaden, her only child, had always been the focus of her attention and she was cautious not to lose him in the market.

[19] With his eyes wide open and his mouth watering, Breaden stretched out his arm and was about to grab a bar when he felt a tight grip on his hand.

[20] Many present efforts to guard and maintain human progress, to meet human needs, and to realize human ambitions are simply unsustainable — in both the rich and poor nations.

[21] Although subjective interpretation goes into the construction of these cartographic elements, the finished map appears to express an authoritative truth about the world, separate from any interests and influences.

[21] However unnoticeably, maps do indeed reflect the world views of either their makers or, more probably, the supporters of their makers, in addition to the political and social conditions under which they were made.

[21] Some of the simple ideological messages that maps can convey include: This land is and has long been ours; here is the center of the universe; if we do not claim this land, the enemies you most fear will.

[21] The precision of the lines on the map, the consistency with which symbols are used, the grid and/or projection system, the apparent certainty with which place names are written and placed, and the legend and scale information all give the map an aura of scientific accuracy and objectivity.

[22] Because the meanings of words are not invariable and because understanding always involves interpretation, the act of communicating is always a joint, creative effort.

a

#6 빈도 86

단어 설명 (뜻/사용법)

영어에서 가장 많이 쓰이는, '처음 등장'을 알리는 신호

영어에서 가장 많이 쓰이는 단어 10개 안에 the와 a가 포함됩니다. 이유는 무엇일까요? 바로 영어가 가진 명사 규칙 때문입니다.

> **명사 규칙 = 하나인지 여러 개인지, 막연한 대상인지 이미 특정된 대상인지 밝혀야 한다.**

명사는 사용할 때마다 이 규칙을 지켜야 합니다. 하나일 때는 표시가 필요하며, 영어에서는 처음 등장하는 하나를 a로 표시하는 습관이 생겼습니다. a cup, one cup, the cup의 차이를 알고 있다면 이 정도 설명으로 충분하지만, 조금 더 깊게 들어가 볼까요?

a를 보면 이 반응이 떠올라야 합니다

> "처음 등장한 명사구나!"

a의 본질은 '아직 공유되지 않은 인식 상태'입니다. a는 사물의 성질을 말하는 것이 아니라, 이 명사가 지금 처음으로 화자와 청자 사이에 등장했음을 표시합니다.

a는 이렇게 사용합니다

I saw a dog on the street.

There is a problem with this plan.

She wants to buy a car.

dog, problem, car는 이 문장에서 처음 등장한 명사입니다. 그래서 a가 붙습니다.

a와 one은 다릅니다

a도 하나이고 one도 하나입니다. 하지만 one은 몇 개인지를 분명히 할 때 쓰고, a는 새로운 하나가 등장했다는 신호로 씁니다.

I need a pen. (펜이 필요합니다. - 정보의 새로운 등장)

I need one pen, not two. (두 개 말고, 정확히 딱 한 자루만 필요합니다. - 숫자의 단일성 강조)

a가 an으로 바뀌는 경우

뒤에 오는 단어가 모음 소리로 시작하면 발음이 불편해서 a 대신에 an으로 바뀝니다. 철자가 아니라 소리를 기준으로 판단합니다.

a apple (X) → an apple

a idea (X) → an idea

a hour (X) → an hour (h가 소리 나지 않으므로 모음 소리로 시작)

an university (X) → a university (university는 /ju:/, 즉 자음 소리로 시작합니다.)

그리고 a/an은 셀 수 있는 단수명사 앞에 붙습니다. a book, a car는 되지만 water, information 같은 말이나 dogs 같은 복수명사 앞에는 붙지 않습니다.

그래서 이런 흐름이 만들어집니다

This is a problem.

The problem is serious.

첫 문장에서 problem은 처음 등장한 하나이기에 a를 씁니다. 하지만 두 번째 문장에서 problem은 이미 앞에서 언급되어 '서로 알고 있는' 하나가 되었기에 the로 바뀝니다.

a가 전체를 대표할 때도 있습니다

a는 보통 처음 등장하는 하나를 꺼낼 때 쓰이지만, 때로는 하나를 예로 들어 어떤 종류 전체를 대표하기도 합니다.

A dog is a loyal animal.

여기서 a dog는 특정한 개 한 마리가 아니라, 개라는 종 전체를 대표하는 예시입니다. 설명문이나 학술문에서는 이런 쓰임도 자주 나옵니다.

The dog is a loyal animal.처럼 the + 단수명사로도 종 전체를 대표할 수 있습니다. 이때 the dog는 특정한 한 마리가 아니라, 개라는 종 전체를 하나의 개념처럼 묶어 가리킵니다. 다만 일반적인 문장에서는 Dogs are loyal animals.처럼 복수 명사가 가장 흔하고, the + 단수명사는 조금 더 형식적인 느낌을 줄 수 있습니다.

시험에서 자주 보이는 a의 표현들

a number of

A number of studies have shown this pattern. (많은 연구가 이 패턴을 보여 주었다.)

all of a sudden

The lights went out all of a sudden. (불이 갑자기 꺼졌다.)

such a + 명사

It was such a strange dream. (그것은 정말 이상한 꿈이었다.)

once in a while

I eat fast food once in a while. (나는 가끔 패스트푸드를 먹는다.)

in a hurry

She packed her bag in a hurry. (그녀는 가방을 황급히 챙겼다.)

have a hard time + ~ing

I'm having a hard time understanding this problem. (나는 이 문제를 이해하는 데 어려움을 겪고 있다.)

a couple of

He stayed there for a couple of years. (그는 거기에서 2~3년 머물렀다.)

정리

a는 처음 등장한 하나의 명사를 표시합니다. 그래서 a를 보는 순간, "아직 공유되지 않은 정보구나"라고 느껴야 합니다.

▶ 읽을 때의 처리 기준 (a / an)
a/an + 명사 = 처음 등장하는 하나 (아직 공유되지 않은 정보)

[심층 사고 훈련 : Deep Dive]

Q. I need a pen.과 I need one pen, not two.에서 a와 one의 결정적인 차이는 무엇일까요?

정답: a는 펜이라는 새로운 대상의 등장을 알리고, one은 수량(개수)을 강조합니다.

해설: a는 단순히 숫자를 세는 말이 아닙니다. 독자나 청자에게 "지금부터 펜이라는 새로운 정보를 꺼낼게"라고 알리는 신호입니다. 반면 one은 두 개가 아니라 딱 하나라는 숫자 대비에 초점이 맞춰져 있습니다. a는 정보이고, one은 숫자입니다.

[1초 스피드 체크 : Speed Check]

▶ 다음 문장들을 읽고, a가 하는 진짜 역할에 1초 만에 체크해 보세요.

1. I saw a dog on the street.

Q. a를 보는 순간 머릿속에 가장 먼저 떠올라야 할 반응은?

[ ] A. 길에 개가 한 마리 있다는 개수 파악

[ ] B. 내 머릿속 무대에 개가 처음 등장했다는 신호

정답: B / [해설] 이 문장의 핵심은 숫자가 아닙니다. 아직 어떤 개인지 모르는 낯선 개가 이야기 속에 새로 등장했다는 사실을 알리는 것입니다.

2. This is a problem. The problem is serious.

Q. a problem이 두 번째 문장에서 The problem으로 자연스럽게 바뀌는 이유는?

[ ] A. 문장이 새로 시작될 때는 무조건 the를 써야 하기 때문이다.

[ ] B. 처음 등장한 낯선 정보(a)가, 이제는 서로 아는 공유된 정보(the)로 상태가 변했기 때문이다.

정답: B / [해설] a는 새로운 화제의 시작을 알리는 스포트라이트이고, the는 그 정보가 이제 우리 사이에 공유되었음을 확인시켜 주는 장치입니다.

3. She waited for an hour.

Q. a 대신 an이 쓰인 진짜 기준은 무엇인가요?

[ ] A. 단어의 첫 철자가 자음인지 모음인지의 차이

[ ] B. 단어의 첫 소리(발음)가 모음 소리인지의 차이

정답: B / [해설] 기준은 눈에 보이는 철자가 아니라 귀에 들리는 소리입니다. hour의 h는 소리가 나지 않아 모음 소리로 시작하므로 발음의 편의를 위해 an이 자연스럽게 붙습니다.

4. I'm having a hard time understanding this problem.

Q. 관용 표현인 a hard time에서 a는 어떻게 받아들이면 될까요?

[ ] A. 관용 표현이므로 무조건 힘든 시간 하나라고 직역해야 한다.

[ ] B. a hard time을 하나의 표현으로 보고, 화자가 어려움을 겪고 있다고 이해하면 된다.

정답: B / [해설] 관용 표현일지라도 a의 본질은 변하지 않습니다. 무작정 숙어로 외우기보다, 화자가 자신이 겪는 하나의 어려운 상황(a hard time)을 지금 처음 꺼내는 신호로 이해하면 문장이 훨씬 입체적으로 읽힙니다.

[심층 사고 훈련 : Deep Dive]

Q. I drank a water. (X) 이 문장이 어색한 이유는 무엇일까요?

정답: water는 셀 수 없는 명사이기 때문입니다.

해설: a는 분명한 형태를 가지고 무대에 새롭게 등장하는 단수 명사(하나)를 비추는 스포트라이트입니다. 형태가 정해져 있지 않은 water나 information 같은 말이나, 여러 개를 뜻하는 복수명사(dogs) 앞에는 a를 붙일 수 없습니다.

이제 위에서 배운 내용을 실전에 적용해 봅시다. 다음 기출 문장들을 읽으며 a를 '하나의'라고 번역하지 말고, 작가가 새로운 명사(정보)를 처음 꺼내는구나 하고 읽어 보세요.

[기출 문장 1: 텅 빈 무대에 새로운 대상을 세우는 a]

> In front of her was a wall with flowers painted on it. (2026 수능)

사고의 흐름

"그녀 앞에 꽃이 그려진 하나의 벽이 있었다." 이렇게 개수를 세며 읽으셨나요? 스위치를 켜세요!

> a wall : 여기서 a는 단순히 숫자 1을 뜻하는 것이 아닙니다. 지금까지 등장하지 않았던 벽이라는 새로운 시각적 대상을 독자의 머릿속 무대에 처음으로 툭 던져 올리는 신호입니다.

a를 보는 순간, "아, 작가가 지금 벽이라는 새로운 대상을 처음 꺼냈구나!" 하고 머릿속에 그 벽을 그려 보세요. 그러면 자연스럽게 그 뒤에 이어지는 설명(with flowers painted on it, 꽃이 그려져 있는)이 그 밋밋했던 벽을 예쁘게 꾸며주는 것을 편안하게 받아들일 수 있습니다.

[기출 문장 2: 한 문장 안에서 새로운 아이디어를 연달아 던지는 a]

> Therefore, I am encouraging you to submit a proposal for a new club that you would like to create. (2026 수능)

사고의 흐름

한 문장 안에 a가 두 번이나 등장합니다. 영어의 인식 상태가 선명하게 드러나는 문장입니다.

> submit a proposal : 제안서이긴 한데, 아직 너와 나 사이에 합의되거나 특정되지 않은 새로운 제안서를 제출하라는 뜻입니다. 여기서도 새로운 정보가 등장합니다.
>
> for a new club : 마찬가지입니다. 아직 세상에 존재하지 않는, 네가 앞으로 만들고 싶은 어떤 새로운 동아리라는 개념을 처음 꺼내놓은 것입니다.

a는 작가와 독자 사이에 아직 공유되지 않은 새 정보임을 알리는 꼬리표입니다. 글을 읽다가 a를 만나면 새로운 등장인물이나 아이디어가 무대에 올라왔다고 생각하세요. 그것이 독해의 입체감을 살리는 a의 진짜 힘입니다.

수능 기출 문장

[18] Once you are registered, we will match you with a perfect tutor and contact you to arrange your schedule.

[18] The Ha-Rang Writing Center offers a free tutoring program open to all international students at our university.

[18] Writing is an essential tool that will help you adjust to Korean university life.

[19] All smiling, Breaden, a cute three-year-old boy, was walking along the aisle of snacks, bars, and sweets.

[19] With his eyes wide open and his mouth watering, Breaden stretched out his arm and was about to grab a bar when he felt a tight grip on his hand.

[21] Although subjective interpretation goes into the construction of these cartographic elements, the finished map appears to express an authoritative truth about the world, separate from any interests and influences.

[21] The precision of the lines on the map, the consistency with which symbols are used, the grid and/or projection system, the apparent certainty with which place names are written and placed, and the legend and scale information all give the map an aura of scientific accuracy and objectivity.

[22] As a system for transmitting specific factual information without any distortion or ambiguity, the sign system of honey-bees would probably win easily over human language every time.

[22] Because the meanings of words are not invariable and because understanding always involves interpretation, the act of communicating is always a joint, creative effort.

[22] It is the inherent ambiguity and adaptability of language as a meaning-making system that makes the relationship between language and thinking so special.

in

#7 빈도 69

단어 설명 (뜻/사용법)

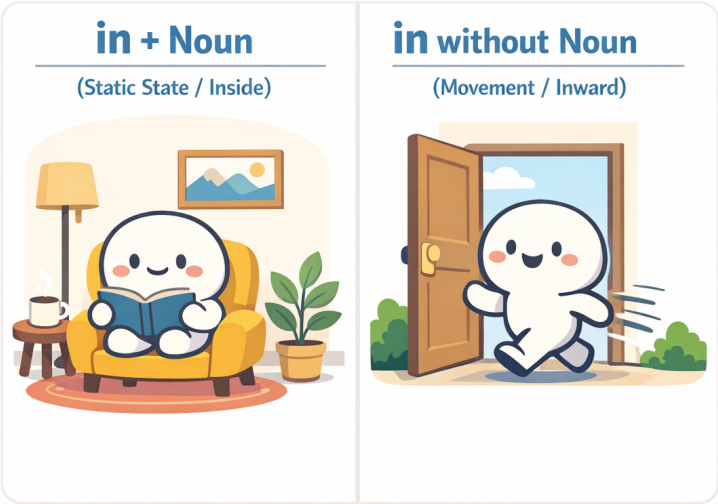

명사와 함께 쓰이면 전치사 in = '~안에', 뒤에 명사가 없으면 부사 in = '안으로'.

가장 많이 쓰이는 전치사 중 하나입니다. 전치사는 뒤에 반드시 명사가 와야 합니다.

in의 기본 뜻

in의 기본 뜻은 '~안에'입니다. 그런데 정말 중요한 점은 이것입니다. in은 뒤에 오는 명사와 항상 한 덩어리로 쓰입니다.

in + 명사는 항상 한 덩어리입니다 (전치사일 때)

in the box

in the room

in the city

in the morning

여기서 in / the box 이렇게 나뉘는 게 아닙니다. in the box 전체를 하나의 단어처럼 처리해야 합니다. 학교에서는 이를 전치사구라고 부릅니다.

in 뒤에 명사가 없으면 뜻이 바뀝니다

그런데 in 뒤에 명사가 안 나오면 상황이 달라집니다. 이때 in은 전치사가 아니라 부사로 쓰이며, 뜻은 '~안에'가 아니라 '안으로'라는 이동 의미로 바뀝니다.

~안에 → 안으로 (이동)

예를 들어 봅시다:

come in

go in

walk in

여기서 in은 어디 안에 정지해 있는 것이 아니라, 안쪽 방향으로 이동한다는 뜻입니다.

관계절에서는 in 뒤에 명사가 바로 보이지 않아도 전치사로 쓰인 경우가 많습니다

지금까지 우리는 in 뒤에 명사가 있으면 'in + 명사' 한 덩어리로, 명사가 없으면 '안으로'라는 이동으로 정리했습니다. 하지만 앞의 명사를 뒤에서 설명해 주는 관계절 구조에서는 겉모양이 조금 달라질 수 있습니다.

the house she had grown up in

an occasional record in which he kept accounts

a notebook in which to write

이런 표현들에서는 in 뒤에 명사가 겉으로는 바로 보이지 않습니다. 그렇다고 해서 부사('안으로')로 쓰인 것은 아닙니다. 관계절에서는 in 뒤의 명사가 사라진 것이 아닙니다. which가 보이기도 하고, 안 보일 때는 생략된 것뿐입니다. in which에서 which가 바로 그 명사 역할을 대신하고 있기 때문에, 전치사 in은 여전히 제 역할을 다하고 있습니다. the house she had grown up in 역시 마찬가지입니다. 이 문장은 the house which she had grown up in에서 관계대명사 which가 생략된 형태로 볼 수 있습니다. 즉, 겉으로는 in 뒤에 명사가 바로 보이지 않지만, 구조상으로는 전치사 in이 관계대명사와 연결되어 있는 것입니다. 따라서 관계절에서는 in 뒤에 명사가 눈에 바로 보이지 않더라도, 여전히 테두리 안을 나타내는 전치사로 읽어야 합니다. 그래서 the house she had grown up in은 "안으로 자라났다"가 아니라 "그 집 안에서 자랐다"로 묶어 읽는 것이 올바른 사고의 흐름입니다.

눈에 보이지 않는 '추상적 공간'을 만드는 in

in은 물리적인 방이나 상자 안에만 쓰이는 것이 아닙니다. 눈에 보이지 않는 상황, 분야, 맥락도 하나의 '공간(테두리)'으로 인식하여 그 안에 있다고 표현합니다.

in theory (이론상으로는 / 이론이라는 틀 안에서는)

in practice (실제로는 / 현실이라는 영역 안에서는)

in this context (이러한 맥락 속에서)

in + ~ing

수능 독해에서 자주 등장하는 in + ~ing(동명사) 구조도 마찬가지입니다. 어떤 행동을 하는 '그 과정 안에서'라는 그림을 그리면 됩니다. 실전에서는 "~하는 데 있어서" 또는 "~할 때"로 덩어리째 해석하면 아주 부드럽게 읽힙니다.

> In making this decision, we must be careful. (이 결정을 내리는 데 있어서[내리는 과정 안에서], 우리는 신중해야 한다.)

in order to는 통째로

수능에서 자주 나오는 in order to []은 하나하나 쪼개기보다 통째로 '~하기 위해'로 기억하는 것이 좋습니다. 물론 깊이 보면 이것도 order라는 명사를 중심으로 한 구조입니다. 하지만 실전 독해에서는 그런 분석보다 먼저, “아, 목적을 말하겠구나” 하고 반응하는 것이 훨씬 중요합니다. 예를 들어,

> … in order to secure peace (평화를 확보하기 위해)
>
> … in order to develop celebrations (기념행사를 발전시키기 위해)

이처럼 in order to []은 앞서 언급된 내용이 무엇을 목표로 하는지를 밝혀 주는 장치입니다.

동사와 붙어 하나의 의미 덩어리

수능 지문에서는 in이 명사 없이 쓰이면서, 앞의 동사와 단단하게 결합해 하나의 의미 덩어리(구동사)로 굳어진 표현들이 등장합니다.

bring the jackets in, Grace stepped in, turn this in 이때도 바탕 그림은 변하지 않습니다. 여전히 ‘안으로’입니다. 하지만 실전 문장에서는 단순한 방향 이동을 넘어, 동사의 행동과 in의 '안으로'라는 방향성이 결합하여 새로운 뉘앙스를 만들어냅니다.

> bring ~ in: 재킷을 가지고(bring) 안으로(in) 오다 # “안으로 들여오다”
>
> step in: 발을 딛고(step) 상황 안으로(in) 들어가다 # “개입하다 / 나서다”
>
> turn ~ in: 서류를 돌려서(turn) 내 바운더리 안으로(in) 밀어 넣다 # “제출하다”

in 뒤에 명사가 없으면 우선 ‘안으로’라는 기본 그림을 떠올리세요. 그리고 in이 앞의 동사와 강하게 붙어 있다면, 무리하게 쪼개지 말고 동사의 행동이 '안으로' 향해 완성된 하나의 표현처럼 자연스럽게 묶어 읽어야 합니다.

in that S + V

알아두면 좋은 표현입니다. 보통 '~라는 점에서'라고 외우지만, 원리는 일반적인 in과 완벽히 똑같습니다. in 뒤에는 명사가 와야 합니다. 그런데 단어 하나가 아니라 문장 전체를 넣고 싶을 때, 영어는 "이제부터 명사 자리에 문장이 들어갑니다"라는 표시로 that을 붙여줍니다. 즉, in [that S + V]는 "[S가 V하다는 사실] 그 테두리 안에서 보면"이라는 뜻입니다.

> This theory is useful in that it explains human behavior.
> (이 이론은 유용하다. 인간의 행동을 설명한다는 그 사실 안에서[그 점에서].)

특이한 표현 / 관용적 표현

아래 표현들은 전부 in의 본질(안쪽 / 안으로)이 유지된 채 굳어져 버린 표현입니다. 한 덩어리로 익히는 것이 안전합니다.

I arrived in time for the meeting. (회의에 제때 도착했다.)

She left in a hurry. (그녀는 서둘러 떠났다.)

He is in trouble with the law. (그는 법적인 곤경에 처해 있다.)

She is in charge of the project. (그녀가 그 프로젝트를 책임지고 있다.)

I have nothing in common with him. (나는 그와 공통점이 없다.)

Please let me know in advance. (미리 알려 주세요.)

In a way, he is right. (어떤 면에서는 그가 맞다.)

I was in the middle of a call. (나는 통화 도중에 있었다.)

In the long run, honesty pays off. (장기적으로 보면 정직은 보상받는다.)

In fact, the results were better than expected. (사실은 그 결과가 예상보다 더 좋았다.)

In addition, the company plans to hire more staff next year. (게다가 그 회사는 내년에 직원을 더 채용할 계획이다.)

In terms of cost, this option is more practical. (비용의 측면에서 이 선택지가 더 실용적이다.)

In this way, students can learn more effectively. (이런 식으로 학생들은 더 효과적으로 배울 수 있다.)

In other words, the plan was too expensive to continue. (다시 말해 그 계획은 계속하기에는 너무 비용이 많이 들었다.)

In response to the criticism, the company changed its policy. (그 비판에 대응하여 그 회사는 정책을 바꾸었다.)

Competitive incentives sometimes result in lower task effort. (경쟁 유인은 때때로 과제 수행 노력을 오히려 낮추는 결과를 낳는다.)

정리

in은 전치사입니다. 그래서 기본적으로 뒤에 명사가 와야 하며, [in + 명사]는 항상 하나의 의미 덩어리로 작동합니다. 하지만 in 뒤에 명사가 없으면 뜻은 '~안에'에서 '안으로'로 바뀝니다.

▶ 읽을 때의 처리 기준
뒤에 명사 있음 → [in + 명사] 한 덩어리
명사 없음 → 안으로(이동)

[심층 사고 훈련 : Deep Dive]

Q. He is in the car.와 He got in.에서 같은 in인데도 그림이 완전히 달라지는 결정적인 기준은 무엇일까요?

정답: in 뒤에 '명사'가 있는지 없는지의 차이입니다.

해설: in을 보면 무작정 뜻부터 떠올리면 안 됩니다. 뒤에 명사(the car)가 붙어 있으면 그 공간 '안에 머무르는 정지된 상태(전치사)'를 뜻하고, 명사 없이 혼자 쓰이면 안쪽을 향해 쏙 들어가는 '이동(부사)'을 뜻합니다.

[1초 스피드 체크 : Speed Check]

▶ 다음 문장들을 읽고, in이 그리는 정확한 뉘앙스에 1초 만에 체크해 보세요.

1. She walked in.

Q. 여기서 in을 '~안에'라고 해석하면 독해가 꼬이는 이유는?

[ ] A. 과거 시제 동사 뒤에 왔기 때문이다.

[ ] B. 뒤에 명사가 없으므로, '안으로'라는 이동의 방향을 나타내기 때문이다.

정답: B / [해설] 명사가 없으므로 in은 전치사가 아니라 부사 역할을 합니다. 위치를 나타내는 것이 아니라, 밖에서 안으로 들어가는 '움직임' 자체를 말합니다.

2. He came in the room. (방 안으로 들어왔다)

Q. 한국어로는 자연스러운데, 영어로 썼을 때 문법적으로 어색한 이유는?

[ ] A. [in + 명사]는 정지된 상태인데, come이라는 이동 동사와 부딪히기 때문이다.

[ ] B. room 앞에는 in 대신 항상 at을 써야 하기 때문이다.

정답: A / [해설] in the room은 방 안에 있는 정지된 상태를 나타내고, come은 이동을 나타냅니다. 그래서 He came in the room은 어색합니다. 방 안으로 들어오는 이동을 분명히 하려면 into the room을 써서 He came into the room.이라고 하거나, 명사 없이 He came in.이라고 써야 자연스럽습니다.

3. He is in trouble. / She is in charge of the project.

Q. 눈에 보이는 장소가 아닌데도 in이 쓰인 이유는?

[ ] A. '문제'나 '책임'이라는 눈에 보이지 않는 추상적인 영역(테두리) 안에 놓인 상태를 나타내기 때문이다.

[ ] B. in은 어떤 상황이든 무조건 쓸 수 있는 만능 전치사이기 때문이다.

정답: A / [해설] 물리적 공간이 아니더라도, in은 특정 상황, 상태, 범위의 '안쪽'을 설정하는 강력한 테두리 역할을 합니다.

4. I arrived in time for the meeting.

Q. 여기서 in과 time을 쪼개어 해석하면 안 되는 이유는?

[ ] A. 시간 앞에는 전치사를 해석하지 않는 것이 원칙이기 때문이다.

[ ] B. in time 자체가 '제시간 안에'라는 상태 범위를 나타내는 하나의 덩어리로 굳어졌기 때문이다.

정답: B / [해설] 이런 관용적 의미 덩어리는 구조 분석을 멈추고 하나의 블록처럼 처리해야 독해의 속도와 리듬이 깨지지 않습니다.

[심층 사고 훈련 : Deep Dive]

Q. 글을 읽다가 in을 만났을 때, 상태와 이동을 헷갈리지 않기 위해 던져야 할 단 하나의 사고 흐름은 무엇인가요?

정답: "뒤에 명사가 있는지 본다."

해설: 명사가 있으면 [in + 명사]를 한 덩어리로 묶어 '어떤 테두리 안의 상태'로 그림을 그리고, 명사가 없으면 '안으로' 들어가는 이동의 방향으로 처리합니다. in은 뜻을 고르는 단어가 아닙니다. 구조를 판별하면 뜻은 자동으로 결정됩니다.

이제 위에서 배운 내용을 실전에 적용해 봅시다. 다음 기출 문장들을 읽으며 in을 만났을 때 뒤에 명사가 있는지 확인하고, 작가가 어떤 '테두리(상태)'나 '이동'을 내 머릿속에 던져주는지 0.001초 만에 스위치를 켜보세요.

[기출 문장 1: 추상적인 영역을 설정하는 in]

Their remarkable works, including influences on modern language development, must be recognized in the field of modern literature. (2026 수능)

사고의 흐름

"현대 문학의 분야 안에서 인정받아야 한다"라고 뒤에서부터 거슬러 오며 한국어 어순으로 조립하느라 멈칫하셨나요? 스위치를 켜세요!

recognized : "인정받아야 한다." (어디서?)

in the field of modern literature : "아, '현대 문학'이라는 눈에 보이지 않는 추상적인 영역(테두리) 안에서구나!"

in을 보는 순간, 인정받는 공간적/추상적 범위를 설정해 준다고 생각하세요. in 뒤에 명사 덩어리가 왔으므로 이동이 아니라 그 영역 '안에 머물러 있는 상태'로 묶어 읽고 훌쩍 넘어가면 됩니다.

[기출 문장 2: 방법과 장소의 테두리를 치는 두 개의 in]

And, in this way, the employer leaves behind no material traces in the places where it was once an employer. (2026 수능)

사고의 흐름

한 문장 안에 in이 두 번 등장합니다.

in this way : 문장 맨 앞에서 in 뒤에 명사(this way)가 왔습니다. "이러한 방식이라는 틀 안에서 (이런 식으로)"라고 상황의 테두리를 먼저 딱 쳐줍니다.

in the places : 고용주가 물질적 흔적을 남기지 않는다고(leaves behind no material traces) 했습니다. 어디에요? 바로 뒤에 in이 나오며 "그 장소들 안에"라고 물리적인 위치를 고정해 줍니다.

이처럼 in은 눈에 보이지 않는 '방식(way)'이든 눈에 보이는 '장소(places)'든, 어떤 명사의 테두리 안쪽 상태를 지정해 주는 아주 명확한 표지판입니다. 뒤에서부터 억지로 해석을 끌어올려 오지 마세요. in이 나올 때마다 작가가 쳐주는 테두리 안으로 시선을 옮겨가며 순서대로 그림을 그리면 됩니다.

수능 기출 문장

[19] Breaden, her only child, had always been the focus of her attention and she was cautious not to lose him in the market.

[19] Right in front of his eyes were rows of delicious-looking chocolate bars waiting to be touched.

[20] Many present efforts to guard and maintain human progress, to meet human needs, and to realize human ambitions are simply unsustainable — in both the rich and poor nations.

[21] However unnoticeably, maps do indeed reflect the world views of either their makers or, more probably, the supporters of their makers, in addition to the political and social conditions under which they were made.

[22] The fact that language is not always reliable for causing precise meanings to be generated in someone else's mind is a reflection of its powerful strength as a medium for creating new understanding.

[23] He does not adapt reality, but uses it for the creation of a new reality, and the most characteristic and important aspect of this process is that, in it, laws of space and time invariable and inescapable in work with actuality become obedient.

[23] The elements of reality are fixed on these pieces; by combining them in his selected sequence, shortening and lengthening them according to his desire, the director builds up his own "filmic" time and "filmic" space.

[24] The two pie charts above show how much of the information found using search engines is considered to be accurate or trustworthy by two groups of respondents (AP & NWP teachers and U.S. adult search users) in 2012.

[24] ③ In addition, 40 percent of AP & NWP teachers say that “Some” of the information is accurate or trustworthy, and more than 30 percent of U.S. adult search users respond the same.

[25] Forman grew up in a small town near Prague.

that

#8 빈도 65

단어 설명 (뜻/사용법)

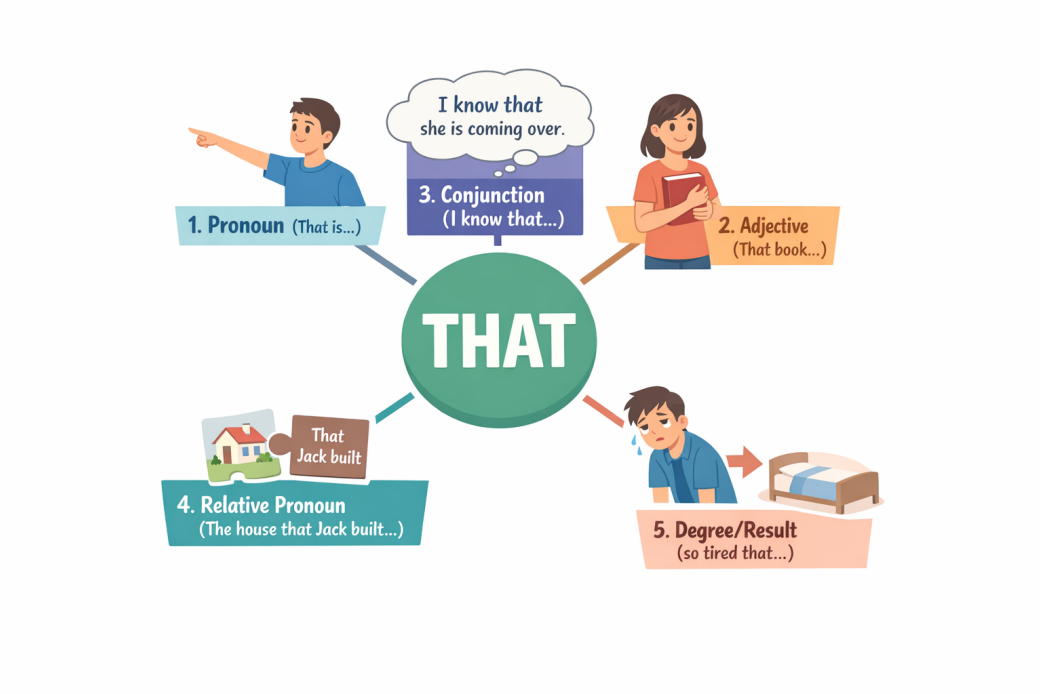

겉모습은 하나, 역할은 다섯 개

that은 하나의 단어처럼 보이지만, 실제로는 문장에서 맡는 역할에 따라 완전히 다른 다섯 얼굴을 가지고 있습니다.
영어를 오래 공부했는데도 문장을 읽다가 자주 멈추게 만드는 단어가 있습니다. 뜻은 아는 것 같은데, 문장 안에서는 자꾸 역할이 달라지는 단어, 바로 that입니다. 어떤 문장에서는 '저것'이고, 어떤 문장에서는 뜻도 없는 것처럼 보이고, 어떤 문장에서는 앞의 명사를 길게 끌고 가며 설명을 시작합니다. 심지어 어떤 경우에는, 말의 세기를 조절하는 장치로까지 쓰입니다. 문제는 겉모습이 전부 같다는 것입니다. 전부 that인데, 문장에서 하는 일은 전혀 다릅니다. 그래서 that을 뜻으로 외우면 문장은 계속 막히고, 역할로 보기 시작하면 그때부터 갑자기 문장이 이해되기 시작합니다.

이 장에서는 that이라는 하나의 단어가 문장 안에서 어떤 역할로 변신하는지를 딱 다섯 가지로 나누어 정리합니다. 겉모습은 하나지만, 문장에서의 기능은 다섯 가지. 이 구분이 보이기 시작하면, that은 더 이상 헷갈리는 단어가 아니라 문장 구조를 알려주는 표지판이 됩니다.

1. 저것 (대명사)

손에 닿지 않는, 비교적 멀리 있는 대상을 가리킬 때 씁니다.

눈에 보이거나 이미 말한 대상을 다시 가리키는 용도입니다.

Look at the man by the door. That is my father. (문 옆에 있는 남자를 봐. 저분이 우리 아버지야.)

He told me to quit the job. I don't like that. (그는 나에게 일을 그만두라고 했어. 난 그 말(그 상황)이 마음에 안 들어.)

2. 저/그 (형용사)

명사 바로 앞에서 이미 보이거나 언급된 대상 하나를 콕 집어 가리킵니다.

Do you see the boy over there? That boy is my cousin. (저기 있는 소년 보여? 저 소년이 내 사촌이야.)

She suggested traveling alone. I don't like that idea. (그녀는 혼자 여행하는 걸 제안했어. 난 저 아이디어가 별로야.)

3. 명사 대신에 문장이 온다는 표시 (접속사)

여기서 that은 뜻이 없습니다. 명사가 올 자리에 명사 대신에 문장이 온다는 표시의 접속사입니다.

I know that I am strong.

It is strange that he left early.

4. 명사를 문장으로 설명하겠다는 표시 (관계사)

앞에 나온 명사(집, 소녀, 영화 등)를 문장으로 길게 설명할 때 사용하는 연결 장치입니다.

The house that Jack built is huge. (그 집, 즉 잭이 지은 그 집은 엄청 커.)

*that = the house. 따라서, that Jack built의 뜻은 '그 집을 Jack이 지었다'.

I met a girl that smiled at me. (한 소녀를 만났어, 나를 보고 웃어준 그 소녀 말이야.)

*that = the girl. 따라서, that smiled at me의 뜻은 '그 소녀가 나를 보고 웃었다'.

I remember the day that we first met. (나는 우리가 처음 만났던 그 날을 기억한다.)
*that = on which (when).

This is the reason that I called you. (이것이 내가 너에게 전화한 이유다.)
*that = for which (why).

5. 특이하게 사용하는 that

so ~ that ~: 혼자 쓰이지 않고 주로 so나 such와 짝을 지어, 앞에서 한 말이 어느 정도였는지 결과로 마무리합니다.

I was so tired that I fell asleep. (너무 피곤했어. 그 결과로 잠들어 버렸어.)

so that ~: ~하기 위해

As such, at many factories, the workday is divided into eight-hour shifts, so that there will always be people on hand to keep the widget machines humming. (이처럼 많은 공장에서는 근무일을 8시간 교대로 나누는데, 그 목적은 기계를 계속 돌아가게 할 사람들이 언제나 현장에 있도록 하기 위해서이다.)

말의 세기 강조:

He is not that smart. (그가 그렇게까지 똑똑하진 않아.)

It is ~ that ~ (가주어-진주어): 주어가 너무 길 때, 그 자리에 가짜 주어(It)를 놓고 진짜 주어(that + 문장)는 뒤로 보냅니다. 이때 that은 '진짜 주어가 시작된다'는 신호입니다.

It is strange that he left early. (이상하다 / 그가 일찍 떠난 것은.)

It is ~ that ~ (강조구문): 문장에서 강조하고 싶은 부분을 It is와 that 사이에 쏙 집어넣어 "바로 ~이다"라고 힘을 줍니다. 수능 독해에서 필자의 핵심 주장을 찾을 때 매우 중요한 힌트가 됩니다.

It was John that broke the window. (창문을 깬 것은 바로 존이었다.)
It is in this room that the meeting will be held. (회의가 열릴 곳은 바로 이 방이다.)

[관용적 표현 추가]

독자들이 문장에서 만났을 때 당황할 수 있는 that의 특이한 표현들입니다.

Now that ~ (이제 ~이니까):

Now that you are here, we can start. (네가 여기 왔으니까, 이제 시작하자.)

In that ~(~라는 점에서): in that은 because와 의미가 비슷합니다. 글을 쓸 때는 in that보다 뜻이 더 명확한 because를 사용하는 것이 좋습니다.

He is lucky in that he has good friends. (좋은 친구들이 있다는 점에서 그는 운이 좋아.)

He is lucky because he has good friends.

Given that ~ (~을 고려해 볼 때): 수능 빈출 표현입니다.

Given that he is inexperienced, he did a great job. (그가 경험이 부족하다는 점을 고려하면, 그는 일을 아주 잘했다.)

Seeing that ~ (~인 것을 보면):

Seeing that it's raining, we should stay indoors. (비가 오는 것을 보니, 우리는 실내에 있어야겠다.)

That is~ (즉, 다시 말해):

That is, critics and laypeople alike could obtain new music simultaneously. (즉, 평론가와 일반인 모두가 동시에 새로운 음악을 얻을 수 있었다.)

That is, they seem to have an innate drive to imitate others... (다시 말해, 그들은 다른 사람들을 모방하려는 타고난 충동을 가지고 있는 것 같다...)

정리

저것 (대명사)

저/그 + 명사 (형용사)

명사 대신 문장이 온다는 표시 (접속사)

명사를 문장으로 설명하겠다는 표시 (관계사)

정도/결과, 강조 구문, 가주어-진주어 등 특이한 형태

▶ 읽을 때의 처리 기준 (that)

뒤에 명사 → 저/그 + 명사

뒤에 문장 → 명사 대신에 문장이 온다

명사 + that + 문장 → 앞의 명사를 문장으로 설명

so / such ~ that → 얼마나 그런지, 그 결과로

It is ~ that ~ → 강조할 내용이 사이에 있거나, 진짜 주어가 뒤에 있다는 신호

[심층 사고 훈련 : Deep Dive]

Q. 다음 문장들을 읽을 때, that을 '저것'이라고 해석하면 안 되는 이유는 무엇일까요?

I know that I am strong. It is strange that he left early.

정답: that 뒤에 완벽한 문장이 따라오고 있기 때문입니다.
해설: 여기서 that은 특정한 뜻을 가진 단어가 아닙니다. 첫 번째 문장에서는 "지금부터 명사 자리에 문장이 통째로 들어갑니다"라고 알려주는 접속사이고, 두 번째 문장에서는 "진짜 주어는 뒤에 있습니다"라고 알려주는 구조적 표지판(가짜 주어 구문)입니다. that을 해석하려 들지 말고, 덩어리를 묶는 신호로 처리해야 합니다.

[1초 스피드 체크 : Speed Check]

▶ 다음 문장들을 읽고, 형태는 같지만 역할이 다른 that의 진짜 정체에 1초 만에 체크해 보세요.

1. That is my father. vs I don't like that idea.

Q. 두 문장에서 that의 역할 차이는?

[ ] A. 첫 번째는 혼자서 대상을 가리키고(대명사), 두 번째는 뒤의 명사를 콕 집어 꾸며준다(형용사).

[ ] B. 둘 다 '저것'이라는 완벽히 똑같은 뜻이다.

정답: A / [해설] 첫 번째 that은 그 자체로 명사(저분) 역할을 하지만, 두 번째 문장에서 that을 혼자 대명사처럼 해석하면 문장 구조가 깨집니다. that idea를 한 덩어리로 묶어 읽어야 합니다.

2. I met a girl that smiled at me.

Q. 여기서 that을 접속사('그리고')처럼 읽으면 생기는 치명적인 오해는?

[ ] A. 문장이 뚝 끊어져서 '내가 만난 소녀'와 '나를 보고 웃은 사람'이 각기 다른 두 명인 것처럼 꼬이게 된다.

[ ] B. 과거 시제와 현재 시제가 충돌하게 된다.

정답: A / [해설] that smiled at me는 새로운 정보가 아니라 앞의 girl을 설명하는 관계사입니다. 앞의 명사를 문장으로 설명한다는 신호로 받아들여야 합니다.

3. I was so tired that I fell asleep. / He is not that smart.

Q. 여기서 that은 명사도 아니고 앞말을 설명하지도 않습니다. 그렇다면 무슨 역할일까요?

[ ] A. '그 결과 ~하다' 또는 '그렇게까지'처럼 말의 세기(정도)를 조절하고 마무리하는 역할이다.

[ ] B. 문법적으로 아무 의미 없이 자리만 차지하는 단어이다.

정답: A / [해설] so ~ that 구문에서는 강도가 얼마나 센지 그 결과를 이끌어내며, not that ~에서는 거리 개념이 추상적으로 확장되어 '그 정도로'라는 말의 세기를 조절합니다.

4. He is lucky in that he has good friends.

Q. 수능과 모의고사에 자주 나오는 in that 구조의 올바른 사고방식은?

[ ] A. '저것 안에서'라고 물리적인 장소로 직역한다.

[ ] B. '~라는 점(사실)에서'라는 의미로, because처럼 이유나 근거를 덧붙이는 덩어리로 읽는다.

정답: B / [해설] in that 뒤에 문장이 오므로, 명사 자리에 문장이 들어왔다는 감각으로 처리하여 앞선 내용에 대한 이유를 보충 설명합니다.

[심층 사고 훈련 : Deep Dive]

Q. 변화무쌍한 that을 만났을 때, 독해 속도를 늦추지 않기 위해 던져야 할 단 하나의 질문은 무엇인가요?

정답: "지금 이 that은 무슨 역할을 하고 있지?"

해설: 가리키고 있는가(대명사/형용사)? 명사 자리에 문장을 붙이고 있는가(접속사)? 앞 명사를 설명하는가(관계사)? 정도나 결과를 마무리하는가(부사)? 이 질문이 머릿속에 자동으로 켜지면, that은 더 이상 독해를 가로막는 장애물이 아니라 문장 구조를 보여주는 내비게이션이 됩니다.

이제 위에서 배운 내용을 실전에 적용해 봅시다. 다음 기출 문장들을 읽으며 that을 만났을 때 멈칫하지 말고, "이 that이 지금 명사를 대신하고 있는지, 명사를 설명하고 있는지, 아니면 문장 구조의 신호를 보내고 있는지" 0.001초 만에 스위치를 켜보세요.

[기출 문장 1: 명사를 문장으로 길게 설명하는 that (관계사)]

Therefore, I am encouraging you to submit a proposal for a new club that you would like to create. (2026 수능)

사고의 흐름

문장을 쭉 읽어 나가다가 that을 만났습니다. 여기서 that을 '그것'이라고 해석하면 뒷말과 엉켜버립니다.

a new club : "새로운 동아리." (어떤 동아리?)

that : "아, 앞서 말한 '새로운 동아리'가 어떤 것인지 이제부터 문장으로 설명해 주겠구나!"

you would like to create : "네가 만들고 싶어 하는 (바로 그 동아리)"

여기서 that은 앞의 명사(club)와 뒤의 설명(you would like to create)을 연결해 주는 튼튼한 다리입니다. "네가 만들고 싶어 하는 새로운 동아리"라고 한 덩어리로 묶어서 그림을 그리며 넘어가세요.

[기출 문장 2: 명사 자리에 문장이 통째로 들어왔음을 알리는 that (접속사)]

We almost universally accept that playing video games is a pleasant break. (2025 수능)

사고의 흐름

We accept : "우리는 받아들인다." (무엇을?)

that : "아, 받아들이는 내용이 단어 하나가 아니라 문장 전체구나!" (접속사 신호)

playing video games is... : "비디오 게임을 하는 것이 즐거운 휴식이라는 (그 사실을)"

여기서 that은 accept의 목적어 자리에 깃발을 꽂고 "뒤에 완전한 문장이 따라옵니다"라고 알려주는 신호입니다. that 이하 전체를 '[ ]'로 묶어서 하나의 명사처럼 처리하세요.

수능 기출 문장

[18] We are sure that you will be satisfied with our well-experienced tutors.

[18] Writing is an essential tool that will help you adjust to Korean university life.

[19] He knew what that meant.

[21] Some of the simple ideological messages that maps can convey include: This land is and has long been ours; here is the center of the universe; if we do not claim this land, the enemies you most fear will.

[21] The very trust that this apparent objectivity inspires is what makes maps such powerful carriers of ideology.

[22] It is the inherent ambiguity and adaptability of language as a meaning-making system that makes the relationship between language and thinking so special.

[22] The fact that language is not always reliable for causing precise meanings to be generated in someone else's mind is a reflection of its powerful strength as a medium for creating new understanding.

[23] He does not adapt reality, but uses it for the creation of a new reality, and the most characteristic and important aspect of this process is that, in it, laws of space and time invariable and inescapable in work with actuality become obedient.

[23] This material from which his final work is composed consists not of living men or real landscapes, not of real, actual stage-sets, but only of their images, recorded on separate strips that can be shortened, altered, and assembled according to his will.

[24] ① As for AP & NWP teachers, five percent say that "All / Almost all" of the information found using search engines is accurate or trustworthy, while 28 percent of U.S. adult search users say the same.

they

#9 빈도 61

단어 설명 (뜻/사용법)

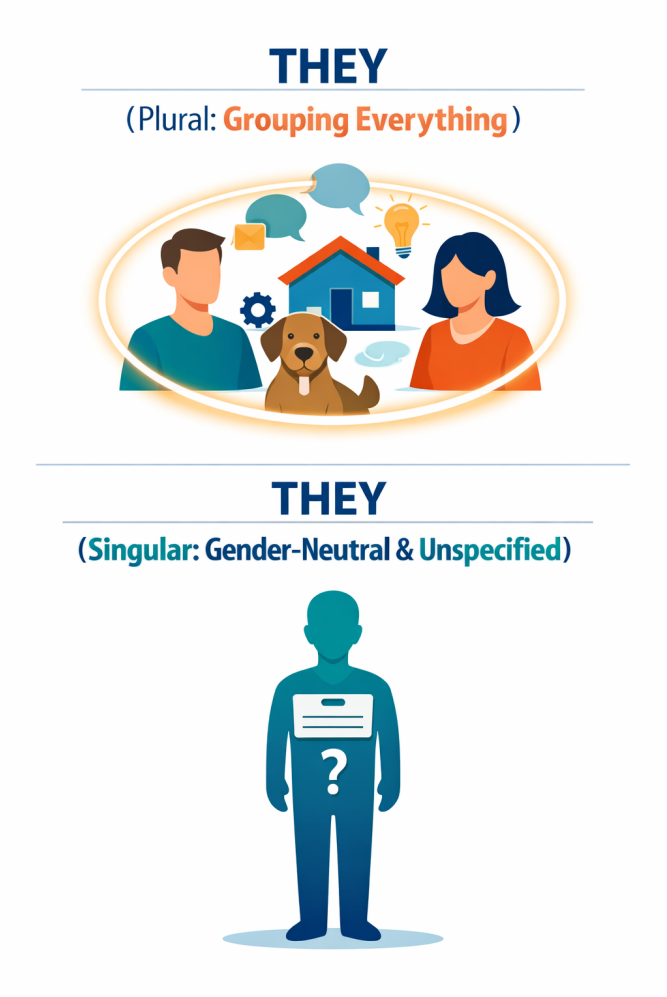

우리는 보통 they를 "그들"이라고 배웁니다. 하지만 실제 영어에서 they는 단순히 '여러 사람'이라는 뜻만을 가진 단어가 아닙니다.

they의 핵심

they는 여러 개의 대상을 하나로 묶어 가리키는 대명사입니다. 형식으로 보면 이렇게 생각하면 됩니다.

he + he + ⋯ = they

she + she + ⋯ = they

it + it + ⋯ = they

he + dad + sister + mom + she + dog + eraser + ⋯ = they

사람만이 아니라, 사람, 동물, 사물, 추상 개념이 섞여 있어도 여럿이면 전부 they로 묶습니다. 사물과 추상적 개념까지 they로 묶는 것을 생각해 보면, 영어와 한국어가 다르다는 것을 알 수 있습니다. 영어는 이해하려고 애를 써야지, 한국어로 번역하면 안 됩니다. 번역은 국어의 영역입니다.

1. they = 이미 나온 여러 대상

I like those dancers. They dance well.

My friends are here. What do they want to do?

These songs are old. They aren't as popular as they once were.

2. they = 누구인지 굳이 말하지 않을 때

You know what they say.

They say the trial could go on for weeks.

People can do what they want.

여기서 they는 특정한 사람이 아니라 '일반 사람들'을 가리킵니다.

3. they = everyone, someone 같은 단수 표현과 함께 쓰는 they

(**singular they**)

Everyone knew where they stood.

No one has to go if they don't want to.

An employee can file a complaint if they need to.

겉으로 보면 everyone, someone은 하나입니다. 하지만 영어는 오래전부터

성별을 모를 때,

굳이 밝히지 않을 때,

they로 자연스럽게 처리해 왔습니다.

4. they = 성별을 밝히지 않거나 밝히고 싶지 않을 때

A student left their bag here.

Someone called and said they would come back later.

그리고 성별이 남성, 여성으로 나뉘지 않는 사람도 they(their, them, theirs)를 선택해 사용합니다.

주의할 점: they가 단수(한 사람)를 가리킬 때도 동사는 항상 복수형(are, have, do 등)을 씁니다.
(예: Someone is here. They are waiting for you.)

they 사용의 변화

예전에는

Everyone should bring his or her own pencil.

처럼 he or she를 쓰는 것이 바른 표현이라고 가르쳤습니다. 하지만 이 표현은 길고 불편하며, 성별을 굳이 드러내야 하는 문제도 있었습니다. 이미 셰익스피어와 제인 오스틴 시대부터 사람들은 everyone, someone 같은 말에 자연스럽게 they를 사용해 왔고, 최근 수십 년 동안 학술지와 공식 문서에서도 singular they가 표준처럼 쓰이고 있습니다. 그래서 지금은

Everyone should bring their own pencil.

이 표현이 가장 자연스럽습니다.

themselves

themselves는 앞의 they가 다시 자기 쪽으로 돌아올 때 쓰는 말입니다. 형식으로 보면 이렇게 생각하면 됩니다.

1) themselves = 주어의 행동이 다시 그들 자신에게 돌아올 때

They blamed themselves.

They introduced themselves.

그리고 앞에서 배운 singular they와도 자연스럽게 이어집니다.

Everyone should ask themselves this question.

Someone may find themselves in a difficult situation.

2) themselves = 바로 그들 자신이라고 강조할 때

They themselves admitted it.

The parents themselves were unsure.

여기서 themselves는 없어도 문장은 성립합니다. 즉, 강조용 themselves는 문장의 필수 성분이라기보다 힘을 실어 주는 장치라고 보면 됩니다.

3) by themselves = 스스로 / 혼자서 / 도움 없이 / 저절로

The children solved the problem by themselves.

They sat by themselves.

The lights turned on by themselves.

특히 주의해야 하는 표현입니다. by themselves를 “그들 스스로”라고만 외우면 안 됩니다. 문맥에 따라 뜻이 조금씩 달라지기 때문입니다.

4) be themselves = 자기답다 / 평소 상태다

After a short rest, they were themselves again.

They were not themselves that day.

정리합니다

they를 보면 이렇게 반응하면 됩니다.

> "여기서 여러 대상을 하나로 묶어 가리키는구나."
>
> "혹은 성별을 말하지 않고 넓게 가리키는구나."

they는 단순히 '그들'이 아니라, 여럿을 하나로 묶는 가장 강력한 대명사입니다.

▶ 읽을 때의 처리 기준 (they)
they = 여럿을 하나로 묶어 가리킨다. (필요 없으면 성별도 묻지 않는다.)

[심층 사고 훈련 : Deep Dive]

Q. 수능 지문을 읽을 때 they를 기계적으로 그들이라고만 번역하면 생기는 가장 치명적인 독해 실수는 무엇일까요?

정답: 사람이 아닌 사물이나 추상적인 개념을 가리킬 때, 또는 단 한 사람(단수)을 가리킬 때 가리키는 대상을 잘못 잡아 해석 전체가 흔들린다는 것입니다.

해설: they의 핵심은 숫자가 아니라 묶기입니다. 앞에 나온 여러 대상을 사람/사물 가리지 않고 하나의 보따리로 묶거나, 성별과 정체를 흐려 일반화할 때 씁니다. 그들이라는 번역에 갇히면 이 유연한 기능을 완전히 놓치게 됩니다.

[1초 스피드 체크 : Speed Check]

▶ 다음 문장들을 읽고, they가 가리키는 진짜 대상에 1초 만에 체크해 보세요.

1. These songs are old. They aren't as popular as they once were.

Q. 여기서 they를 정확히 잡지 않고 넘어가면 독해가 왜 흔들릴까요?

> [ ] A. 과거 시제와 현재 시제의 차이를 파악할 수 없기 때문이다.
>
> [ ] B. 무엇이 예전보다 덜 인기 있는지(비교의 대상)를 정확히 추적할 수 없기 때문이다.

정답: B / [해설] they는 앞서 묶어둔 보따리(these songs)를 놓치지 말고 계속 추적하라는 신호입니다. 대상을 명확히 띄워두지 않으면 문장이 길어질수록 길을 잃습니다.

2. You know what they say.

Q. 이 문장에서 they는 누구를 가리키고 있나요?

> [ ] A. 앞에서 언급되었던 특정한 인물 집단
>
> [ ] B. 특정한 누군가가 아닌 불특정 다수의 '일반 사람들'

정답: B / [해설] 여기서 they는 실제 인물 집단이 아닙니다. '사람들이 흔히 말하듯이'라는 관용적 표현으로, 말의 출처를 흐리고 범위를 넓혀 일반화하는 기능입니다.

3. A student left their bag here. / Everyone knew where they stood.

Q. a student(학생 한 명), everyone(단수 취급)인데도 복수인 they/their로 받는 이유는?

[ ] A. 영문법의 수 일치 규칙이 완전히 파괴된 잘못된 문장이기 때문이다.

[ ] B. 굳이 성별(his/her)을 밝히지 않거나 특정할 필요가 없이 중립적으로 표현하기 위해서이다.

정답: B / [해설] 현대 영어에서는 성별을 알 수 없거나 굳이 밝힐 필요가 없을 때 단수 명사를 they로 받는 것(Singular they)이 완벽한 표준입니다. 단수냐 복수냐를 따지며 당황하지 말고 자연스럽게 처리해야 합니다.

[심층 사고 훈련 : Deep Dive]

Q. 문장 맨 앞이나 중간에서 they를 만났을 때, 가장 먼저 던져야 할 단 하나의 사고 질문은 무엇인가요?

정답: "이 they는 앞에서 나온 어떤 대상을 묶은 보따리인가, 아니면 성별/대상을 넓게 퉁친 것인가?"

해설: they는 복수인지 단수인지를 먼저 수학적으로 따지는 단어가 아닙니다. 구체적인 대상을 묶어서 끌고 가는 중인지, 아니면 대상을 넓혀서 일반화하고 있는지를 먼저 판단해야 합니다.

이제 위에서 배운 내용을 실전에 적용해 봅시다. 다음 기출 문장들을 읽으며 they나 their를 무작정 그들(의)로 번역하는 낡은 습관을 버리세요. 단어를 만나는 0.001초의 순간, "아, 앞에서 말한 어떤 대상들을 한 덩어리로 묶어서 끌고 가는구나!"라고 반응하며 앞의 명사를 재빨리 찾아 머릿속에서 등호(=)를 그리는 연습을 해봅시다.

[기출 문장 1: 문장의 진짜 주인을 찾아 묶어주는 their]

Students can make any type of club based on their various interests, such as hip-hop, K-pop dancing, or coding. (2026 수능)

사고의 흐름

읽으면서 속으로 "...그들의 다양한 관심사에 기초하여..."라고 번역하셨나요? 뜻은 통하지만, 문장이 조금만 길어지면 그들이 누구인지 길을 잃게 됩니다. their를 보는 순간 뇌의 스위치를 이렇게 켜야 합니다.

Students can make any type of club : 학생들은 어떤 종류의 동아리든 만들 수 있다.

based on their : 그들의~ 에 기초해서? (X) 잠깐, their를 보는 순간 멈추자. 여기서 묶어낸 여럿이 누구지? 아, 문장 맨 앞의 Students(학생들)구나!

their various interests : 학생들(자신들)의 다양한 관심사

여기서 their는 단순한 소유격이 아닙니다. 글을 읽는 시선을 살짝 뒤로 돌려 주어인 Students를 가리키는 화살표 같은 것입니다. '그들의'라고 뭉뚱그리지 말고, "아, 학생들 본인의 관심사!"라고 구체적인 이미지를 그리며 넘어가세요.

[기출 문장 2: 사람이 아니라 추상적 개념을 묶어버리는 they]

> It can be challenging to be collaborative and competitive in sport as they involve different forms of behaviour. (2026 수능)

사고의 흐름

수능 독해에서 학생들이 많이 힘들어하는, 정말 중요한 문장입니다. they를 사람으로만 알고 있으면 이 문장은 완전히 꼬여버립니다.

> It can be challenging to be collaborative and competitive in sport : 스포츠에서 협력적이면서 동시에 경쟁적이기는 어려울 수 있다.
>
> as they involve... : 왜냐하면 그들이 포함하기 때문에? (X) 잠깐, 이 문장에 사람이 한 명도 없는데 그들이 누구지?
>
> 독해 스위치 작동! : 아! they는 사람만 가리키는 게 아니지! 앞에서 말한 두 가지 속성, 즉 collaborative(협력적인 것)와 competitive(경쟁적인 것)라는 추상적인 개념 두 개를 하나로 묶어서 받은 거구나!
>
> they involve different forms of behaviour : 그 두 가지 속성은 서로 다른 형태의 행동을 수반하기 때문에

they를 무조건 사람(그들)으로 해석하려다 막히는 전형적인 패턴입니다. they는 사람, 사물, 동물, 심지어 이 문장처럼 추상적인 개념들까지도 여럿이면 무조건 하나로 묶어내는 만능 보따리입니다. 이 감각을 익히면 해석이 막히던 문장들이 마법처럼 뚫리기 시작할 것입니다.

[수능 실전 팁] 순서 배열 / 문장 삽입 문제에서의 they

수능에서 순서 배열(36~37번)이나 문장 삽입(38~39번) 문제를 풀 때, 문장 맨 앞에 They나 Their가 등장한다면 마음속으로 쾌재를 부르세요. 이것은 단순한 대명사가 아니라 출제자가 던져준 강력한 '위치 추적기'입니다.

[작동 원리]

> They는 앞에서 이미 여럿을 묶어 놓았다는 신호입니다. 즉, They가 있는 문장의 바로 앞 문장에는 반드시 They로 받을 수 있는 복수 명사나 여러 개의 개념이 존재해야 합니다. 만약 (A), (B), (C) 순서를 맞추는데 (B)의 첫 단어가 They라면? (B)의 바로 앞에는 반드시 복수형 명사가 있어야 합니다. 내용이 아무리 그럴싸하게 이어져 보여도, 앞에 단수 명사만 있다면 그 순서는 무조건 틀린 것입니다.

수능 시험장에서 they를 만나면 해석에만 매달리지 말고, "이 they가 받을 수 있는 복수 명사(보따리)가 바로 앞 문장에 있는가?"를 0.001초 만에 확인하는 '구조적 시선'을 가져야 합니다.

수능 기출 문장

[20] They may show profit on the balance sheets of our generation, but our children will inherit the losses.

[20] They draw too heavily, too quickly, on already overdrawn environmental resource accounts to be affordable far into the future without bankrupting those accounts.

[20] They may blame us for our wasteful ways, but they can never collect on our debt to them.

[20] We act as we do because we can get away with it: future generations do not vote; they have no political or financial power; they cannot challenge our decisions.

[21] However unnoticeably, maps do indeed reflect the world views of either their makers or, more probably, the supporters of their makers, in addition to the political and social conditions under which they were made.

[22] Words can carry meanings beyond those consciously intended by speakers or writers because listeners or readers bring their own perspectives to the language they encounter.

[23] The elements of reality are fixed on these pieces; by combining them in his selected sequence, shortening and lengthening them according to his desire, the director builds up his own “filmic” time and “filmic” space.

[23] The film assembles from them a new reality proper only to itself.

[23] This material from which his final work is composed consists not of living men or real landscapes, not of real, actual stage-sets, but only of their images, recorded on separate strips that can be shortened, altered, and assembled according to his will.

[28] A pet’s continuing affection becomes crucially important for ① those enduring hardship because it reassures them that their core essence has not been damaged.

he

#10 빈도 49

단어 설명 (뜻/사용법)

대명사는 영어에서 가장 기본입니다. 그래서 수능에서도 매년 1~2문제씩 꾸준히 출제됩니다. he를 그는이라고 읽지 말고, 문맥에 맞춰 동현이는, Brian은, 그 연구원은처럼 원래 이름이나 명사로 바꿔 읽어야 합니다.

he = 앞에 나온 대상을 다시 가리키는 말

> I saw a man in the park. He was playing the guitar...

여기서 He를 그는이라고 읽지 마세요. 머릿속에서는 즉시 앞의 a man을 끌고 와서 그 남자가 기타를 치고 있었구나라고 구체적인 장면이 떠올라야 합니다. he는 앞에 나온 대상을 다시 가리키는 말입니다. 그리고 he가 항상 남자만 가리키는 것도 아닙니다. 앞에 나온 남자뿐 아니라, 수컷 동물처럼 he로 받는 대상도 있습니다.

[수능 핵심] 지문에 남성 인물이 두 명 이상 등장할 때의 he

수능 지칭 추론 문제의 대부분은 이 패턴입니다. 지문에 아버지와 아들, 왕과 신하, 사장과 직원처럼 남성 인물이 두 명 이상 등장합니다.

> The father asked his son to clean the room, but he refused.

이때 he는 누구일까요? 모양만 보고는 알 수 없습니다. 문맥상 청소를 거절할 사람은 아들입니다. 수능에서 he를 만났을 때 남성 인물이 둘 이상이라면, 0.001초 멈추고 이 행동을 한 주체가 누구인지 반드시 문맥으로 따져서 원래 이름으로 바꿔 읽어야 합니다.

he said, he argued, he believed, he thought 같은 표현이 나오면, 단순히 그는이라고 읽고 넘어가지 말고 지금 이 말이나 생각의 주체가 앞의 누구인지를 정확히 찾아야 합니다. 수능에서는 누가 행동했는지뿐 아니라 누가 말했고, 누가 주장했고, 누가 믿었는지를 놓치지 않는 것이 중요합니다.

his의 핵심은 인물 정보를 계속 붙잡아 두는 데 있습니다

his는 뒤에 명사가 있느냐 없느냐에 따라 역할이 달라질 수 있습니다. 기준은 간단합니다.

> His car is outside. 뒤에 명사가 있음 → 그 남자의 차
>
> This bag is his. 뒤에 명사가 없음 → 이 가방은 그 남자의 것

his research, his dream, his belief, his wife, his students, ... 이런 표현이 나오면 그의라고 하지 말고, 누구의 연구인지, 누구의 꿈인지, 누구의 믿음인지 원래 이름을 다시 넣어서 읽어야 합니다.

그리고, 그 남자의 친구 중 한 명이라고 할 때는 a friend of him이 아니라 a friend of his라고 씁니다. 이 표현은 그 사람 자체가 아니라, 그 사람이 가진 친구들 중 한 명이라는 뜻입니다.

특정한 남자가 아니라 일반적인 한 사람을 가리키는 he

수능에서 he는 늘 앞에 나온 특정 남자를 가리키는 것만은 아닙니다. 문맥에 따라서는 특정 남자가 아니라 사람 일반을 뜻하는 경우도 있습니다. 예를 들어 someone, a person, a child, the consumer, the reader 같은 말이 먼저 나오고, 뒤에서 he나 his가 그 대상을 가리키는 경우가 있습니다. 이때는 앞에 나온 일반적인 한 사람을 다시 가리키는구나라고 이해해야 합니다. 이런 용법은 고전이나 철학 지문에서 자주 보이지만, 꼭 그런 글에서만 나오는 것은 아닙니다.

he or she / his or her / him or her

현대 영어에서는 성별을 한쪽으로 정하지 않고 한 사람을 가리킬 때 he or she, his or her, him or her를 자주 씁니다.

> In a pickup game of basketball played among friends, everyone is expected to call his or her own fouls...

여기서 his or her는 특정 남자나 특정 여자를 가리키는 것이 아닙니다. 각자의로 읽어야 합니다.

> He or she is drawn into the book.

이 문장도 마찬가지입니다. he or she는 어떤 특정 인물이 아니라 독자 일반을 가리킵니다. 이런 표현이 나오면 남자냐 여자냐를 따질 게 아니라, 성별을 정하지 않은 일반적 단수 인칭 표현이구나라고 생각해야 합니다.

▶ 읽을 때의 처리 기준 (he)
he를 보면, 앞에 나온 인물이나 개체를 찾아 원래 이름으로 바꿔 읽는다.

[심층 사고 훈련 : Deep Dive]

Q. 수능 지문을 읽을 때 he를 무작정 그는이라고 읽으면 가장 위험한 순간은 언제인가요?

정답: 지문 속에 남성 인물이 두 명 이상 등장할 때, 그리고 말과 생각과 주장의 주체를 정확히 추적해야 할 때입니다.

해설: 그는이라고 뭉뚱그려 읽으면, 글 중간부터 이 행동을 한 사람이 누구인지, 이 말을 한 사람이 누구인지, 이 생각을 가진 사람이 누구인지가 전부 섞여버립니다. he를 보는 순간 원래 이름으로 치환해서 읽어야 글의 흐름이 유지됩니다.

[1초 스피드 체크 : Speed Check]

▶ 다음 문장들을 읽고, he(his)가 요구하는 정확한 사고의 흐름에 1초 만에 체크해 보세요.

The boss called John into the office because he made a critical error.

Q. 여기서 he를 읽는 올바른 뇌의 스위치는?

[ ] A. 그냥 그는이라고 해석하고 부드럽게 넘어간다.

[ ] B. 사장과 John 중 치명적인 실수를 한 사람이 누구인지 문맥으로 따져본다.

정답: B
해설: 수능 지칭 추론의 전형적인 패턴입니다. 상식적으로 불려간 John이 실수를 한 주체이므로, he 자리에 John을 넣어서 읽어야 완벽한 독해가 됩니다.

His idea was brilliant, but the final decision wasn't his.

Q. 한 문장에 두 번 쓰인 his의 역할 차이는?

[ ] A. 둘 다 명사를 꾸며 주는 역할이다.

[ ] B. 첫 번째는 명사를 꾸미고, 두 번째는 명사 없이 혼자 쓰여 그의 것이라는 뜻이 된다.

정답: B
해설: his는 뒤에 명사가 있는지 없는지에 따라 역할이 달라집니다. 하지만 독해에서는 둘 다 결국 앞에 나온 인물에게 다시 연결해 읽는 것이 핵심입니다.

He looked tired, so I decided not to bother him.

Q. 여기서 him을 새로운 인물로 착각하지 않으려면?

[ ] A. he와 him은 자리만 달라졌을 뿐 같은 대상을 가리킨다는 점을 인식한다.

[ ] B. him은 무조건 다른 사람이라고 외운다.

정답: A
해설: he와 him은 문장 안에서 역할만 달라진 것입니다. 가리키는 대상은 같습니다.

Everyone is expected to call his or her own fouls.

Q. 여기서 his or her를 읽는 가장 좋은 방법은?

[ ] A. 어떤 특정 남자와 여자를 가리킨다고 읽는다.

[ ] B. everyone을 받아서 각자의라고 읽는다.

정답: B
해설: his or her는 성별을 한쪽으로 정하지 않은 일반적 단수 인칭 표현입니다. 특정 인물을 찾는 것이 아니라 everyone과 연결해야 합니다.

He believed that human societies were moving towards more rational forms...

Q. 여기서 He를 읽을 때 가장 중요한 것은?

[ ] A. 그냥 그는이라고 번역하고 내용만 따라간다.

[ ] B. 앞 문맥에서 이 믿음을 가진 사상가나 학자가 누구인지 찾아 그 이름으로 바꿔 읽는다.

정답: B
해설: 수능에서는 he가 단지 인물을 가리키는 데 그치지 않고, 주장과 믿음의 출처를 추적하게 만드는 경우가 많습니다.

이제 위에서 배운 내용을 실전에 적용해 봅시다. 다음 기출 문장들을 읽으며 he나 his를 무작정 그, 그의라고 번역하는 낡은 습관을 버리세요. 단어를 만나는 0.001초의 순간, 이 he가 앞에 나온 누구를 다시 가리키는지, 이 his가 누구의 정보인지를 먼저 확인한 뒤 원래 이름으로 바꾸는 연습을 해야 합니다.

[기출 문장 1: 주인공의 이름표를 끈질기게 추적하는 his]

Max Kleiber, a pioneer in the study of animal biology, was best known for his research on animal nutrition and metabolism. (2026 수능)

사고의 흐름

was best known for his research → 그의 연구로 잘 알려져 있었다

독해 스위치 작동: 여기서 his는 막연한 그의가 아닙니다. 문장 맨 앞에 나온 Max Kleiber의 연구라고 정확히 원래 이름을 넣어서 읽어야 인물 정보가 흩어지지 않습니다.

[기출 문장 2: 성별을 넓게 받는 일반적 단수 인칭 표현]

In a pickup game of basketball played among friends, everyone is expected to call his or her own fouls… (2026 수능)

사고의 흐름

everyone is expected to call his or her own fouls → 모두가 각자의 파울을 선언할 것으로 기대된다

독해 스위치 작동: 앞에 특정 남성이 등장한 것이 아닙니다. his or her는 everyone을 받아 주는 표현이므로 그 사람의라고 읽지 말고 각자의로 읽어야 합니다.

[기출 문장 3: 주장과 믿음의 주체를 추적하는 He]

He believed that human societies were moving towards more rational forms… (2026 수능)

사고의 흐름

He believed that… → 앞에서 나온 그 사상가가 이렇게 믿었다

독해 스위치 작동: 이 문장은 내용만 따라가면 안 됩니다. 앞 문맥에서 누가 이 믿음을 말하고 있는지 찾아야 합니다. He 자리에 그 인물의 이름을 넣고 읽어야, 이 주장과 관점의 출처를 놓치지 않습니다.

수능 기출 문장

[19] Breaden, her only child, had always been the focus of her attention and she was cautious not to lose him in the market.

[19] he exclaimed.

[19] He knew what that meant.

[19] He looked up.

[19] His mom was holding his hand.

[19] His shoulders fell.

[19] It was the aisle of all kinds of temptation for him.

[19] Right in front of his eyes were rows of delicious-looking chocolate bars waiting to be touched.

[19] With his eyes wide open and his mouth watering, Breaden stretched out his arm and was about to grab a bar when he felt a tight grip on his hand.

[19] “Okay, Mommy,” he sighed.

or

#11 빈도 44 설명 잠금

단어 설명 (뜻/사용법)

샘플북은 단어 설명을 10개까지만 제공합니다.
나머지 설명은 **peshare.com 정식판**에서 이어집니다.

수능 기출 문장

[20] We act as we do because we can get away with it: future generations do not vote; they have no political or financial power; they cannot challenge our decisions.

[20] We borrow environmental capital from future generations with no intention or prospect of repaying.

[21] However unnoticeably, maps do indeed reflect the world views of either their makers or, more probably, the supporters of their makers, in addition to the political and social conditions under which they were made.

[21] The precision of the lines on the map, the consistency with which symbols are used, the grid and/or projection system, the apparent certainty with which place names are written and placed, and the legend and scale information all give the map an aura of scientific accuracy and objectivity.

[22] As a system for transmitting specific factual information without any distortion or ambiguity, the sign system of honey-bees would probably win easily over human language every time.

[22] Ideas expressed imprecisely may be more intellectually stimulating for listeners or readers than simple facts.

[22] Words can carry meanings beyond those consciously intended by speakers or writers because listeners or readers bring their own perspectives to the language they encounter.

[23] This material from which his final work is composed consists not of living men or real landscapes, not of real, actual stage-sets, but only of their images, recorded on separate strips that can be shortened, altered, and assembled according to his will.

[24] The two pie charts above show how much of the information found using search engines is considered to be accurate or trustworthy by two groups of respondents (AP & NWP teachers and U.S. adult search users) in 2012.

[24] ① As for AP & NWP teachers, five percent say that "All / Almost all" of the information found using search engines is accurate or trustworthy, while 28 percent of U.S. adult search users say the same.

we

#12 빈도 40 설명 잠금

단어 설명 (뜻/사용법)

샘플북은 단어 설명을 10개까지만 제공합니다.
나머지 설명은 **peshare.com 정식판**에서 이어집니다.

수능 기출 문장

[18] Once you are registered, we will match you with a perfect tutor and contact you to arrange your schedule.

[18] The Ha-Rang Writing Center offers a free tutoring program open to all international students at our university.

[18] We are sure that you will be satisfied with our well-experienced tutors.

[18] We encourage you to take advantage of this.

[20] They may show profit on the balance sheets of our generation, but our children will inherit the losses.

[20] They may blame us for our wasteful ways, but they can never collect on our debt to them.

[20] We act as we do because we can get away with it: future generations do not vote; they have no political or financial power; they cannot challenge our decisions.

[20] We borrow environmental capital from future generations with no intention or prospect of repaying.

[21] Some of the simple ideological messages that maps can convey include: This land is and has long been ours; here is the center of the universe; if we do not claim this land, the enemies you most fear will.

[29] Rather, we spent much time in the social studies office complaining about a lack of time and playing the blame game.

it

#13 빈도 39 설명 잠금

단어 설명 (뜻/사용법)

샘플북은 단어 설명을 10개까지만 제공합니다.
나머지 설명은 **peshare.com 정식판**에서 이어집니다.

수능 기출 문장

[19] It was the aisle of all kinds of temptation for him.

[20] We act as we do because we can get away with it: future generations do not vote; they have no political or financial power; they cannot challenge our decisions.

[22] It is the inherent ambiguity and adaptability of language as a meaning-making system that makes the relationship between language and thinking so special.

[23] He does not adapt reality, but uses it for the creation of a new reality, and the most characteristic and important aspect of this process is that, in it, laws of space and time invariable and inescapable in work with actuality become obedient.

[28] A pet's continuing affection becomes crucially important for ① those enduring hardship because it reassures them that their core essence has not been damaged.

[28] In such institutions it is difficult for the staff to retain optimism when all the patients are declining in health.

[33] No occurrent feelings of love and respect need to be present throughout the period in which it is true that one loves or respects.

[33] Perhaps we should say of it what Spinoza said of regret: that whoever feels it is "twice unhappy or twice helpless."

[33] Why accept it even when the loss is real?

[33] Would one not then be better off without it altogether?

for

#14 빈도 38 설명 잠금

단어 설명 (뜻/사용법)

샘플북은 단어 설명을 10개까지만 제공합니다.
나머지 설명은 **peshare.com 정식판**에서 이어집니다.

수능 기출 문장

[18] For more information, feel free to email Jiyung Yoon, HRWC Director, at jyoon@hrwc.org.

[18] Registration opens from November 28 for three days only.

[19] It was the aisle of all kinds of temptation for him.

[20] They may blame us for our wasteful ways, but they can never collect on our debt to them.

[22] As a system for transmitting specific factual information without any distortion or ambiguity, the sign system of honey-bees would probably win easily over human language every time.

[22] Ideas expressed imprecisely may be more intellectually stimulating for listeners or readers than simple facts.

[22] The fact that language is not always reliable for causing precise meanings to be generated in someone else's mind is a reflection of its powerful strength as a medium for creating new understanding.

[23] He does not adapt reality, but uses it for the creation of a new reality, and the most characteristic and important aspect of this process is that, in it, laws of space and time invariable and inescapable in work with actuality become obedient.

[24] ① As for AP & NWP teachers, five percent say that “All / Almost all” of the information found using search engines is accurate or trustworthy, while 28 percent of U.S. adult search users say the same.

[24] ④ U.S. adult search users saying that “Very little / None” of the information found using search engines is accurate or trustworthy account for less than five percent.

do

#15 빈도 30 설명 잠금

단어 설명 (뜻/사용법)

샘플북은 단어 설명을 10개까지만 제공합니다.
나머지 설명은 **peshare.com 정식판**에서 이어집니다.

수능 기출 문장

[18] Don't miss this great opportunity to improve your Korean writing.

[20] We act as we do because we can get away with it: future generations do not vote; they have no political or financial power; they cannot challenge our decisions.

[21] However unnoticeably, maps do indeed reflect the world views of either their makers or, more probably, the supporters of their makers, in addition to the political and social conditions under which they were made.

[21] Some of the simple ideological messages that maps can convey include: This land is and has long been ours; here is the center of the universe; if we do not claim this land, the enemies you most fear will.

[23] He does not adapt reality, but uses it for the creation of a new reality, and the most characteristic and important aspect of this process is that, in it, laws of space and time invariable and inescapable in work with actuality become obedient.

[24] ⑤ The percentage of U.S. adult search users who answer "Don't know" is only one percent.

[28] They do not worship youth.

[29] I taught various subjects under the social studies umbrella and had very little idea of how my peers who taught the same subject did what they did.

[29] In the absence of a process that allows / forbids them to benchmark those who do things better or at least differently, teachers are left with that one perspective — their own.

[29] The idea of meeting regularly to compare notes, plan common assessments, and share what we did well mostly / never occurred to us.

have

#16 빈도 30 설명 잠금

단어 설명 (뜻/사용법)

샘플북은 단어 설명을 10개까지만 제공합니다.
나머지 설명은 **peshare.com 정식판**에서 이어집니다.

수능 기출 문장

[18] The program has always been very popular among international students.

[19] Breaden, her only child, had always been the focus of her attention and she was cautious not to lose him in the market.

[20] We act as we do because we can get away with it: future generations do not vote; they have no political or financial power; they cannot challenge our decisions.

[21] Some of the simple ideological messages that maps can convey include: This land is and has long been ours; here is the center of the universe; if we do not claim this land, the enemies you most fear will.

[23] The film director, as compared to the theater director, has as his material, the finished, recorded celluloid.

[28] A pet's continuing affection becomes crucially important for ① those enduring hardship because it reassures them that their core essence has not been damaged.

[28] Animals, however, have no expectations about mental capacity.

[28] They have no memories about what the aged once ⑤ was and greet them as if they were children.

[29] I taught various subjects under the social studies umbrella and had very little idea of how my peers who taught the same subject did what they did.

[30] In fact, the seller had gone below Paul's last offer.

not

#17 빈도 28 설명 잠금

단어 설명 (뜻/사용법)

샘플북은 단어 설명을 10개까지만 제공합니다.
나머지 설명은 **peshare.com 정식판**에서 이어집니다.

수능 기출 문장

[19] Breaden, her only child, had always been the focus of her attention and she was cautious not to lose him in the market.

[19] "Breaden, not today!"

[20] We act as we do because we can get away with it: future generations do not vote; they have no political or financial power; they cannot challenge our decisions.

[21] Some of the simple ideological messages that maps can convey include: This land is and has long been ours; here is the center of the universe; if we do not claim this land, the enemies you most fear will.

[22] Because the meanings of words are not invariable and because understanding always involves interpretation, the act of communicating is always a joint, creative effort.

[22] The fact that language is not always reliable for causing precise meanings to be generated in someone else's mind is a reflection of its powerful strength as a medium for creating new understanding.

[23] He does not adapt reality, but uses it for the creation of a new reality, and the most characteristic and important aspect of this process is that, in it, laws of space and time invariable and inescapable in work with actuality become obedient.

[23] This material from which his final work is composed consists not of living men or real landscapes, not of real, actual stage-sets, but only of their images, recorded on separate strips that can be shortened, altered, and assembled according to his will.

[25] Even though he won many Academy Awards, Miloš Forman was not a U.S. born filmmaker.

[28] A pet's continuing affection becomes crucially important for ① those enduring hardship because it reassures them that their core essence has not been damaged.

with

#18 빈도 27 설명 잠금

단어 설명 (뜻/사용법)

샘플북은 단어 설명을 10개까지만 제공합니다.
나머지 설명은 **peshare.com 정식판**에서 이어집니다.

수능 기출 문장

[18] Once you are registered, we will match you with a perfect tutor and contact you to arrange your schedule.

[18] We are sure that you will be satisfied with our well-experienced tutors.

[19] With his eyes wide open and his mouth watering, Breaden stretched out his arm and was about to grab a bar when he felt a tight grip on his hand.

[20] We act as we do because we can get away with it: future generations do not vote; they have no political or financial power; they cannot challenge our decisions.

[20] We borrow environmental capital from future generations with no intention or prospect of repaying.

[21] The precision of the lines on the map, the consistency with which symbols are used, the grid and/or projection system, the apparent certainty with which place names are written and placed, and the legend and scale information all give the map an aura of scientific accuracy and objectivity.

[23] He does not adapt reality, but uses it for the creation of a new reality, and the most characteristic and important aspect of this process is that, in it, laws of space and time invariable and inescapable in work with actuality become obedient.

[25] With Jan Novák, Forman wrote his autobiography, Turnaround: A Memoir, which was published in 1994.

[28] An old man holding a puppy can relive a childhood moment with complete accuracy.

[28] In addition, pets are ③ used to great advantage with the institutionalized aged.

as

#19 빈도 26 설명 잠금

단어 설명 (뜻/사용법)

샘플북은 단어 설명을 10개까지만 제공합니다.
나머지 설명은 **peshare.com 정식판**에서 이어집니다.

수능 기출 문장

[20] We act as we do because we can get away with it: future generations do not vote; they have no political or financial power; they cannot challenge our decisions.

[22] As a system for transmitting specific factual information without any distortion or ambiguity, the sign system of honey-bees would probably win easily over human language every time.

[22] It is the inherent ambiguity and adaptability of language as a meaning-making system that makes the relationship between language and thinking so special.

[22] The fact that language is not always reliable for causing precise meanings to be generated in someone else's mind is a reflection of its powerful strength as a medium for creating new understanding.

[23] The film director, as compared to the theater director, has as his material, the finished, recorded celluloid.

[24] ① As for AP & NWP teachers, five percent say that "All / Almost all" of the information found using search engines is accurate or trustworthy, while 28 percent of U.S. adult search users say the same.

[25] Throughout the late 1950s and early 1960s, Forman acted as either writer or assistant director on several films.

[28] They have no memories about what the aged once ⑤ was and greet them as if they were children.

[30] With Bob acting as interpreter, Paul offered 300 and ② his opponent proposed 450.

[31] We define cognitive intrigue as the wonder that stimulates and intrinsically motivates an individual to voluntarily engage in an activity.

on

#20 빈도 25 설명 잠금

단어 설명 (뜻/사용법)

샘플북은 단어 설명을 10개까지만 제공합니다.
나머지 설명은 **peshare.com 정식판**에서 이어집니다.

수능 기출 문장

[19] With his eyes wide open and his mouth watering, Breaden stretched out his arm and was about to grab a bar when he felt a tight grip on his hand.

[20] They may show profit on the balance sheets of our generation, but our children will inherit the losses.

[20] They draw too heavily, too quickly, on already overdrawn environmental resource accounts to be affordable far into the future without bankrupting those accounts.

[20] They may blame us for our wasteful ways, but they can never collect on our debt to them.

[21] The precision of the lines on the map, the consistency with which symbols are used, the grid and/or projection system, the apparent certainty with which place names are written and placed, and the legend and scale information all give the map an aura of scientific accuracy and objectivity.

[23] The elements of reality are fixed on these pieces; by combining them in his selected sequence, shortening and lengthening them according to his desire, the director builds up his own “filmic” time and “filmic” space.

[23] This material from which his final work is composed consists not of living men or real landscapes, not of real, actual stage-sets, but only of their images, recorded on separate strips that can be shortened, altered, and assembled according to his will.

[25] Throughout the late 1950s and early 1960s, Forman acted as either writer or assistant director on several films.

[28] When people face real adversity — disease, unemployment, or the disabilities of age — affection from a pet takes on new meaning.

[29] The fact that there might be someone somewhere in the same building or district who may be more successful at teaching this or that subject or lesson is based / lost on teachers who close the door and work their way through the school calendar virtually alone.

time

#21 빈도 25 설명 잠금

단어 설명 (뜻/사용법)

샘플북은 단어 설명을 10개까지만 제공합니다.
나머지 설명은 **peshare.com 정식판**에서 이어집니다.

수능 기출 문장

[22] As a system for transmitting specific factual information without any distortion or ambiguity, the sign system of honey-bees would probably win easily over human language every time.

[23] He does not adapt reality, but uses it for the creation of a new reality, and the most characteristic and important aspect of this process is that, in it, laws of space and time invariable and inescapable in work with actuality become obedient.

[23] The elements of reality are fixed on these pieces; by combining them in his selected sequence, shortening and lengthening them according to his desire, the director builds up his own “filmic” time and “filmic” space.

[29] Rather, we spent much time in the social studies office complaining about a lack of time and playing the blame game.

[32] Meteorologists may require visible, infrared, and radar information at sub-hourly temporal resolution; urban planners might require imagery at monthly or annual resolution; and transportation planners may not need any time series information at all for some applications.

[33] At such times, negative emotions like grief offer a kind of testimonial to the authenticity of love or respect.

[34] Over a period of time the buildings which housed social, legal, religious, and other rituals evolved into forms that we subsequently have come _____.

[35] Most often, you will find or meet people who introduce themselves in terms of their work or by what they spend time on.

[36] The general rule seems to be that if one is doing something new or for the first time, then being observed while doing it decreases performance.

[37] In some cases the amount of young produced today is a hundred or even a thousand times less than in the past, putting the survival of species, and the fisheries dependent on them, at grave risk.

this

#22 빈도 23 설명 잠금

단어 설명 (뜻/사용법)

샘플북은 단어 설명을 10개까지만 제공합니다.
나머지 설명은 **peshare.com 정식판**에서 이어집니다.

수능 기출 문장

[18] Don't miss this great opportunity to improve your Korean writing.

[18] We encourage you to take advantage of this.

[21] Some of the simple ideological messages that maps can convey include: This land is and has long been ours; here is the center of the universe; if we do not claim this land, the enemies you most fear will.

[21] The very trust that this apparent objectivity inspires is what makes maps such powerful carriers of ideology.

[23] He does not adapt reality, but uses it for the creation of a new reality, and the most characteristic and important aspect of this process is that, in it, laws of space and time invariable and inescapable in work with actuality become obedient.

[23] This material from which his final work is composed consists not of living men or real landscapes, not of real, actual stage-sets, but only of their images, recorded on separate strips that can be shortened, altered, and assembled according to his will.

[29] The fact that there might be someone somewhere in the same building or district who may be more successful at teaching this or that subject or lesson is based / lost on teachers who close the door and work their way through the school calendar virtually alone.

[31] This is a central problem with much of science instruction.

[31] This is exemplified by toys, games, and lessons that are a(n) _____ in and of themselves and require little of the individual other than to master the planned objective.

[32] Satellites are collecting a great deal of imagery as you read this sentence.

you

#23 빈도 20 설명 잠금

단어 설명 (뜻/사용법)

샘플북은 단어 설명을 10개까지만 제공합니다.
나머지 설명은 **peshare.com 정식판**에서 이어집니다.

수능 기출 문장

[18] Don't miss this great opportunity to improve your Korean writing.

[18] Once you are registered, we will match you with a perfect tutor and contact you to arrange your schedule.

[18] Want to improve your Korean writing?

[18] We are sure that you will be satisfied with our well-experienced tutors.

[18] We encourage you to take advantage of this.

[18] Writing is an essential tool that will help you adjust to Korean university life.

[21] Some of the simple ideological messages that maps can convey include: This land is and has long been ours; here is the center of the universe; if we do not claim this land, the enemies you most fear will.

[32] Satellites are collecting a great deal of imagery as you read this sentence.

[35] Most often, you will find or meet people who introduce themselves in terms of their work or by what they spend time on.

[35] ④ However, jobs may not be permanent, and you may lose your job for countless reasons, some of which you may not even be responsible for.

at

#24 빈도 17 설명 잠금

단어 설명 (뜻/사용법)

샘플북은 단어 설명을 10개까지만 제공합니다.
나머지 설명은 **peshare.com 정식판**에서 이어집니다.

수능 기출 문장

[18] For more information, feel free to email Jiyung Yoon, HRWC Director, at jyoon@hrwc.org.

[18] The Ha-Rang Writing Center offers a free tutoring program open to all international students at our university.

[25] In the 1950s, Forman studied film at the film school of the University of Prague.

[29] In the absence of a process that allows / forbids them to benchmark those who do things better or at least differently, teachers are left with that one perspective — their own.

[29] The fact that there might be someone somewhere in the same building or district who may be more successful at teaching this or that subject or lesson is based / lost on teachers who close the door and work their way through the school calendar virtually alone.

[30] At length, they settled the deal, and ⑤ he was delighted to purchase the carving at a reasonable price and thanked Bob.

[32] Meteorologists may require visible, infrared, and radar information at sub-hourly temporal resolution; urban planners might require imagery at monthly or annual resolution; and transportation planners may not need any time series information at all for some applications.

[33] At such times, negative emotions like grief offer a kind of testimonial to the authenticity of love or respect.

[36] So, if you are learning to play a new sport, it is better to begin it alone, but when you become skilled at it, then you will probably perform better with an audience.

[37] Cod in Canada's Gulf of St. Lawrence begin to reproduce at around four today; forty years ago they had to wait until six or seven to reach maturity.

by

#25 빈도 17 설명 잠금

단어 설명 (뜻/사용법)

샘플북은 단어 설명을 10개까지만 제공합니다.
나머지 설명은 **peshare.com 정식판**에서 이어집니다.

수능 기출 문장

[22] Words can carry meanings beyond those consciously intended by speakers or writers because listeners or readers bring their own perspectives to the language they encounter.

[23] The elements of reality are fixed on these pieces; by combining them in his selected sequence, shortening and lengthening them according to his desire, the director builds up his own “filmic” time and “filmic” space.

[24] The two pie charts above show how much of the information found using search engines is considered to be accurate or trustworthy by two groups of respondents (AP & NWP teachers and U.S. adult search users) in 2012.

[25] Orphaned when his parents died during World War II, he was raised by his relatives.

[28] Children who visit cannot help but remember ④ what their parents or grandparents once were and be depressed by their incapacities.

[31] The loss of cognitive intrigue may be initiated by the sole use of play items with predetermined conclusions and reinforced by rote instruction in school.

[31] This is exemplified by toys, games, and lessons that are a(n) _____ in and of themselves and require little of the individual other than to master the planned objective.

[34] Buildings arouse an empathetic reaction in us through these projected experiences, and the strength of these reactions is determined by our culture, our beliefs, and our expectations.

[34] The meaning of buildings evolves and becomes established by experience and we in turn read our experience into buildings.

[34] This is a two-way process; the building provides the physical environment and setting for a particular social ritual such as traveling by train or going to the theater, as well as the symbolic setting.

from

#26 빈도 16 설명 잠금

단어 설명 (뜻/사용법)

샘플북은 단어 설명을 10개까지만 제공합니다.
나머지 설명은 **peshare.com 정식판**에서 이어집니다.

수능 기출 문장

[18] Registration opens from November 28 for three days only.

[20] We borrow environmental capital from future generations with no intention or prospect of repaying.

[21] Although subjective interpretation goes into the construction of these cartographic elements, the finished map appears to express an authoritative truth about the world, separate from any interests and influences.

[23] The film assembles from them a new reality proper only to itself.

[23] This material from which his final work is composed consists not of living men or real landscapes, not of real, actual stage-sets, but only of their images, recorded on separate strips that can be shortened, altered, and assembled according to his will.

[28] When people face real adversity — disease, unemployment, or the disabilities of age — affection from a pet takes on new meaning.

[32] Sometimes researchers have to search archives of aerial photographs to get information from that past that pre-date the collection of satellite imagery.

[35] ⑤ In such a case, these people suffer from an inevitable social and mental trauma, leading to emotional stress and a feeling that all of a sudden they have been disassociated from what once was their identity.

[37] Where the risk of death from fishing increases as an animal grows, evolution favors those that grow slowly, mature younger and smaller, and reproduce earlier.

[39] (①) Another share will be invested in the shift from coal to more expensive fuels, like conventional gas.

one

#27 빈도 16 설명 잠금

단어 설명 (뜻/사용법)

샘플북은 단어 설명을 10개까지만 제공합니다.
나머지 설명은 **peshare.com 정식판**에서 이어집니다.

수능 기출 문장

[24] ⑤ The percentage of U.S. adult search users who answer “Don’t know” is only one percent.

[25] Afterward, the movie Amadeus, a celebration of the genius of Mozart, which he also directed, swept eight Oscars including one for best director.

[25] In 1975, he directed One Flew over the Cuckoo’s Nest, which became only the second film in history to win Oscars in all the five major categories.

[29] In the absence of a process that allows / forbids them to benchmark those who do things better or at least differently, teachers are left with that one perspective — their own.

[29] When teachers work in isolation, they tend to see the world through one set of eyes — their own.

[30] One day, they went to a local marketplace.

[33] No occurrent feelings of love and respect need to be present throughout the period in which it is true that one loves or respects.

[33] One might therefore sometimes suspect, in the absence of the positive occurrent feelings, that _____.

[33] Would one not then be better off without it altogether?

[36] The general rule seems to be that if one is doing something new or for the first time, then being observed while doing it decreases performance.

when

#28 빈도 16 설명 잠금

단어 설명 (뜻/사용법)

샘플북은 단어 설명을 10개까지만 제공합니다.
나머지 설명은 **peshare.com 정식판**에서 이어집니다.

수능 기출 문장

[19] With his eyes wide open and his mouth watering, Breaden stretched out his arm and was about to grab a bar when he felt a tight grip on his hand.

[25] Orphaned when his parents died during World War II, he was raised by his relatives.

[28] In such institutions it is difficult for the staff to retain optimism when all the patients are declining in health.

[28] When people face real adversity — disease, unemployment, or the disabilities of age — affection from a pet takes on new meaning.

[29] When teachers work in isolation, they tend to see the world through one set of eyes — their own.

[30] When Paul raised his doubt, Bob instantly recognized the error and corrected ④ his interpretation.

[33] Why accept it even when the loss is real?

[36] So, if you are learning to play a new sport, it is better to begin it alone, but when you become skilled at it, then you will probably perform better with an audience.

[36] The other extreme is that being observed enhances performance, people doing whatever it might be better when they know that others are watching.

[38] (⑤) To give a long chronological account of work or procedures is normally appropriate only when the essential point of the paper is the chronological sequence.

some

#29 빈도 15 설명 잠금

단어 설명 (뜻/사용법)

샘플북은 단어 설명을 10개까지만 제공합니다.
나머지 설명은 **peshare.com 정식판**에서 이어집니다.

수능 기출 문장

[21] Some of the simple ideological messages that maps can convey include: This land is and has long been ours; here is the center of the universe; if we do not claim this land, the enemies you most fear will.

[24] ③ In addition, 40 percent of AP & NWP teachers say that "Some" of the information is accurate or trustworthy, and more than 30 percent of U.S. adult search users respond the same.

[30] Paul wanted to buy some souvenirs, and ① he spotted a carving that he liked.

[32] Meteorologists may require visible, infrared, and radar information at sub-hourly temporal resolution; urban planners might require imagery at monthly or annual resolution; and transportation planners may not need any time series information at all for some applications.

[34] Their physical layout encourages some uses and inhibits others; we do not go backstage in a theater unless especially invited.

[35] ④ However, jobs may not be permanent, and you may lose your job for countless reasons, some of which you may not even be responsible for.

[36] In some cases, performance is decreased, even to the point of non-existence.

[36] On the other hand, being observed while doing some task or engaging in some activity that is well known or well practiced tends to enhance performance.

[37] In some cases the amount of young produced today is a hundred or even a thousand times less than in the past, putting the survival of species, and the fisheries dependent on them, at grave risk.

[39] (②) Some will go into the construction of new renewable energy supply, even during the years before it becomes competitive.

will

#30 빈도 15 설명 잠금

단어 설명 (뜻/사용법)

샘플북은 단어 설명을 10개까지만 제공합니다.
나머지 설명은 **peshare.com 정식판**에서 이어집니다.

수능 기출 문장

[18] Once you are registered, we will match you with a perfect tutor and contact you to arrange your schedule.

[18] We are sure that you will be satisfied with our well-experienced tutors.

[18] Writing is an essential tool that will help you adjust to Korean university life.

[20] They may show profit on the balance sheets of our generation, but our children will inherit the losses.

[21] Some of the simple ideological messages that maps can convey include: This land is and has long been ours; here is the center of the universe; if we do not claim this land, the enemies you most fear will.

[23] This material from which his final work is composed consists not of living men or real landscapes, not of real, actual stage-sets, but only of their images, recorded on separate strips that can be shortened, altered, and assembled according to his will.

[35] Most often, you will find or meet people who introduce themselves in terms of their work or by what they spend time on.

[36] So, if you are learning to play a new sport, it is better to begin it alone, but when you become skilled at it, then you will probably perform better with an audience.

[39] (①) Another share will be invested in the shift from coal to more expensive fuels, like conventional gas.

[39] (②) Some will go into the construction of new renewable energy supply, even during the years before it becomes competitive.

information

#31 빈도 14 설명 잠금

단어 설명 (뜻/사용법)

샘플북은 단어 설명을 10개까지만 제공합니다.
나머지 설명은 **peshare.com 정식판**에서 이어집니다.

수능 기출 문장

[18] For more information, feel free to email Jiyung Yoon, HRWC Director, at jyoon@hrwc.org.

[21] The precision of the lines on the map, the consistency with which symbols are used, the grid and/or projection system, the apparent certainty with which place names are written and placed, and the legend and scale information all give the map an aura of scientific accuracy and objectivity.

[22] As a system for transmitting specific factual information without any distortion or ambiguity, the sign system of honey-bees would probably win easily over human language every time.

[22] However, language offers something more valuable than mere information exchange.

[24] The two pie charts above show how much of the information found using search engines is considered to be accurate or trustworthy by two groups of respondents (AP & NWP teachers and U.S. adult search users) in 2012.

[24] ① As for AP & NWP teachers, five percent say that "All / Almost all" of the information found using search engines is accurate or trustworthy, while 28 percent of U.S. adult search users say the same.

[24] ② The largest percentage of both AP & NWP teachers and U.S. adult search users answer that "Most" of the information is accurate or trustworthy.

[24] ③ In addition, 40 percent of AP & NWP teachers say that “Some” of the information is accurate or trustworthy, and more than 30 percent of U.S. adult search users respond the same.

[24] ④ U.S. adult search users saying that “Very little / None” of the information found using search engines is accurate or trustworthy account for less than five percent.

[32] Meteorologists may require visible, infrared, and radar information at sub-hourly temporal resolution; urban planners might require imagery at monthly or annual resolution; and transportation planners may not need any time series information at all for some applications.

Keith

#32 빈도 14 설명 잠금

단어 설명 (뜻/사용법)

샘플북은 단어 설명을 10개까지만 제공합니다.
나머지 설명은 **peshare.com 정식판**에서 이어집니다.

수능 기출 문장

[43] * bass riff: 저음 반복 악절 ** resonance: 울림, 반향 Understandably, Keith didn't want to perform.

[43] * improvise: 즉흥적으로 연주하다 When Keith began to play, everybody immediately knew this was magic.

[43] A few hours later, Keith walked out to the unplayable piano in front of a packed concert hall.

[43] But when Erik introduced Keith and his producer Manfred to the piano on the stage that afternoon, it didn't go well.

[43] Desperate, the German teenager caught up with Keith and begged the jazz pianist to play.

[43] Erik knew that Keith had requested a specific instrument, which the Opera House had agreed to provide.

[43] Keith and Manfred played a few notes.

[43] Keith really had to play that piano very hard to get enough volume to get to the balconies.

[43] Keith was unexpectedly producing the performance of a lifetime despite the shortcomings of the piano.

[43] Standing up and sitting down, Keith played the unplayable piano to produce something unique.

what

#33 빈도 14 설명 잠금

단어 설명 (뜻/사용법)

샘플북은 단어 설명을 10개까지만 제공합니다.
나머지 설명은 **peshare.com 정식판**에서 이어집니다.

수능 기출 문장

[19] He knew what that meant.

[21] The very trust that this apparent objectivity inspires is what makes maps such powerful carriers of ideology.

[28] Children who visit cannot help but remember ④ what their parents or grandparents once were and be depressed by their incapacities.

[28] They have no memories about what the aged once ⑤ was and greet them as if they were children.

[29] I taught various subjects under the social studies umbrella and had very little idea of how my peers who taught the same subject did what they did.

[29] The idea of meeting regularly to compare notes, plan common assessments, and share what we did well mostly / never occurred to us.

[33] Perhaps we should say of it what Spinoza said of regret: that whoever feels it is “twice unhappy or twice helpless.”

[35] Most often, you will find or meet people who introduce themselves in terms of their work or by what they spend time on.

[35] ① There is nothing criminal in doing this, but psychologically, we become what we believe.

[35] ② Identifying what we can do in the workplace serves to enhance the quality of our professional career.

which

#34 빈도 13 설명 잠금

단어 설명 (뜻/사용법)

샘플북은 단어 설명을 10개까지만 제공합니다.
나머지 설명은 **peshare.com 정식판**에서 이어집니다.

수능 기출 문장

[21] However unnoticeably, maps do indeed reflect the world views of either their makers or, more probably, the supporters of their makers, in addition to the political and social conditions under which they were made.

[21] The precision of the lines on the map, the consistency with which symbols are used, the grid and/or projection system, the apparent certainty with which place names are written and placed, and the legend and scale information all give the map an aura of scientific accuracy and objectivity.

[23] This material from which his final work is composed consists not of living men or real landscapes, not of real, actual stage-sets, but only of their images, recorded on separate strips that can be shortened, altered, and assembled according to his will.

[25] Afterward, the movie Amadeus, a celebration of the genius of Mozart, which he also directed, swept eight Oscars including one for best director.

[25] In 1975, he directed One Flew over the Cuckoo's Nest, which became only the second film in history to win Oscars in all the five major categories.

[25] With Jan Novák, Forman wrote his autobiography, Turnaround: A Memoir, which was published in 1994.

[33] Laurence Thomas has suggested that the utility of "negative sentiments" (emotions like grief, guilt, resentment, and anger, which there is seemingly a reason to believe we might be better off without) lies in their providing a kind of guarantee of authenticity for such dispositional sentiments as love and respect.

[33] No occurrent feelings of love and respect need to be present throughout the period in which it is true that one loves or respects.

[34] Over a period of time the buildings which housed social, legal, religious, and other rituals evolved into forms that we subsequently have come _____.

[35] ④ However, jobs may not be permanent, and you may lose your job for countless reasons, some of which you may not even be responsible for.

who

#35 빈도 13 설명 잠금

단어 설명 (뜻/사용법)

샘플북은 단어 설명을 10개까지만 제공합니다.
나머지 설명은 **peshare.com 정식판**에서 이어집니다.

수능 기출 문장

[24] ⑤ The percentage of U.S. adult search users who answer “Don’t know” is only one percent.

[28] Children who visit cannot help but remember ④ what their parents or grandparents once were and be depressed by their incapacities.

[29] I taught various subjects under the social studies umbrella and had very little idea of how my peers who taught the same subject did what they did.

[29] In the absence of a process that allows / forbids them to benchmark those who do things better or at least differently, teachers are left with that one perspective — their own.

[29] The fact that there might be someone somewhere in the same building or district who may be more successful at teaching this or that subject or lesson is based / lost on teachers who close the door and work their way through the school calendar virtually alone.

[35] Most often, you will find or meet people who introduce themselves in terms of their work or by what they spend time on.

[35] ③ People who follow this practice tend to lose their individuality and begin to live with the notion that they are recognized by the job they do.

[36] There are many instances of well-known actors who, in mid-career, develop stage fright and simply cannot perform.

[41] Let's say that batter number one (who loves hitting) feels the duration to be 40 seconds.

[41] Theoretically, a person who mentally stretches the duration of time should experience a slower tempo.

but

#36 빈도 12 설명 잠금

단어 설명 (뜻/사용법)

샘플북은 단어 설명을 10개까지만 제공합니다.
나머지 설명은 **peshare.com 정식판**에서 이어집니다.

수능 기출 문장

[20] They may show profit on the balance sheets of our generation, but our children will inherit the losses.

[20] They may blame us for our wasteful ways, but they can never collect on our debt to them.

[23] He does not adapt reality, but uses it for the creation of a new reality, and the most characteristic and important aspect of this process is that, in it, laws of space and time invariable and inescapable in work with actuality become obedient.

[23] This material from which his final work is composed consists not of living men or real landscapes, not of real, actual stage-sets, but only of their images, recorded on separate strips that can be shortened, altered, and assembled according to his will.

[28] Children who visit cannot help but remember ④ what their parents or grandparents once were and be depressed by their incapacities.

[35] ① There is nothing criminal in doing this, but psychologically, we become what we believe.

[36] So, if you are learning to play a new sport, it is better to begin it alone, but when you become skilled at it, then you will probably perform better with an audience.

[38] Of course, it must be logical; but that means simply that the paper must have connection and sequence, and a variety of orders is possible under this heading.

[40] Residents commonly have positive views on the economic and some sociocultural influences of tourism on quality of life, but their reactions to environmental impacts are mixed.

[40] The impacts of tourism on the environment are evident to scientists, but not all residents attribute environmental damage to tourism.

duration

#37 빈도 12 설명 잠금

단어 설명 (뜻/사용법)

샘플북은 단어 설명을 10개까지만 제공합니다.
나머지 설명은 **peshare.com 정식판**에서 이어집니다.

수능 기출 문장

[41] And it is this usually _____ psychological clock, as opposed to the time on one's watch, that creates the perception of duration that people experience.

[41] Duration refers to the time that events last.

[41] For the physicist, the duration of a "second" is precise and unambiguous: it is equal to 9,192,631,770 cycles of the frequency associated with the transition between two energy levels of the isotope cesium-133.

[41] If we think of tempo as the speed of events, then duration is the speed of the clock itself.

[41] Let's say that batter number one (who loves hitting) feels the duration to be 40 seconds.

[41] Theoretically, a person who mentally stretches the duration of time should experience a slower tempo.

experience

#38 빈도 12 설명 잠금

단어 설명 (뜻/사용법)

샘플북은 단어 설명을 10개까지만 제공합니다.
나머지 설명은 **peshare.com 정식판**에서 이어집니다.

수능 기출 문장

[18] We are sure that you will be satisfied with our well- experienced tutors.

[34] Buildings arouse an empathetic reaction in us through these projected experiences, and the strength of these reactions is determined by our culture, our beliefs, and our expectations.

[34] The meaning of buildings evolves and becomes established by experience and we in turn read our experience into buildings.

[41] And it is this usually _____ psychological clock, as opposed to the time on one's watch, that creates the perception of duration that people experience.

[41] In the realm of psychological experience, however, quantifying units of time is a considerably clumsier operation.

[41] Psychologically, then, the first person has experienced baseballs approaching every four seconds while the second sees it as every six seconds.

[41] Theoretically, a person who mentally stretches the duration of time should experience a slower tempo.

may

#39 빈도 12 설명 잠금

단어 설명 (뜻/사용법)

샘플북은 단어 설명을 10개까지만 제공합니다.
나머지 설명은 **peshare.com 정식판**에서 이어집니다.

수능 기출 문장

[20] They may show profit on the balance sheets of our generation, but our children will inherit the losses.

[20] They may blame us for our wasteful ways, but they can never collect on our debt to them.

[22] Ideas expressed imprecisely may be more intellectually stimulating for listeners or readers than simple facts.

[29] The fact that there might be someone somewhere in the same building or district who may be more successful at teaching this or that subject or lesson is based / lost on teachers who close the door and work their way through the school calendar virtually alone.

[31] Research suggests that overstructuring the child's environment may actually limit creative and academic development.

[31] The loss of cognitive intrigue may be initiated by the sole use of play items with predetermined conclusions and reinforced by rote instruction in school.

[32] Meteorologists may require visible, infrared, and radar information at sub-hourly temporal resolution; urban planners might require imagery at monthly or annual resolution; and transportation planners may not need any time series information at all for some applications.

[35] ④ However, jobs may not be permanent, and you may lose your job for countless reasons, some of which you may not even be responsible for.

[40] Alternatively, some residents express concern that tourists overcrowd the local fishing, hunting, and other recreation areas or may cause traffic and pedestrian congestion.

seconds

#40 빈도 12 설명 잠금

단어 설명 (뜻/사용법)

샘플북은 단어 설명을 10개까지만 제공합니다.
나머지 설명은 **peshare.com 정식판**에서 이어집니다.

수능 기출 문장

[41] Batter number two (bored by baseball) believes it to be 60 seconds.

[41] Let's say that batter number one (who loves hitting) feels the duration to be 40 seconds.

[41] Psychologically, then, the first person has experienced baseballs approaching every four seconds while the second sees it as every six seconds.

[41] The balls are thrown every 5 seconds for 50 seconds, so a total of 10 balls are thrown.

all

#41 빈도 11 설명 잠금

단어 설명 (뜻/사용법)

샘플북은 단어 설명을 10개까지만 제공합니다.
나머지 설명은 **peshare.com 정식판**에서 이어집니다.

수능 기출 문장

[18] The Ha-Rang Writing Center offers a free tutoring program open to all international students at our university.

[19] All smiling, Breaden, a cute three-year-old boy, was walking along the aisle of snacks, bars, and sweets.

[19] It was the aisle of all kinds of temptation for him.

[21] The precision of the lines on the map, the consistency with which symbols are used, the grid and/or projection system, the apparent certainty with which place names are written and placed, and the legend and scale information all give the map an aura of scientific accuracy and objectivity.

[24] ① As for AP & NWP teachers, five percent say that "All / Almost all" of the information found using search engines is accurate or trustworthy, while 28 percent of U.S. adult search users say the same.

[25] In 1975, he directed One Flew over the Cuckoo's Nest, which became only the second film in history to win Oscars in all the five major categories.

[28] In such institutions it is difficult for the staff to retain optimism when all the patients are declining in health.

[32] Meteorologists may require visible, infrared, and radar information at sub-hourly temporal resolution; urban planners might require imagery at monthly or annual resolution; and transportation planners may not need any time series information at all for some applications.

[35] ⑤ In such a case, these people suffer from an inevitable social and mental trauma, leading to emotional stress and a feeling that all of a sudden they have been disassociated from what once was their identity.

[40] The impacts of tourism on the environment are evident to scientists, but not all residents attribute environmental damage to tourism.

can

#42 빈도 11 설명 잠금

단어 설명 (뜻/사용법)

샘플북은 단어 설명을 10개까지만 제공합니다.
나머지 설명은 **peshare.com 정식판**에서 이어집니다.

수능 기출 문장

[20] They may blame us for our wasteful ways, but they can never collect on our debt to them.

[20] We act as we do because we can get away with it: future generations do not vote; they have no political or financial power; they cannot challenge our decisions.

[21] Some of the simple ideological messages that maps can convey include: This land is and has long been ours; here is the center of the universe; if we do not claim this land, the enemies you most fear will.

[22] Words can carry meanings beyond those consciously intended by speakers or writers because listeners or readers bring their own perspectives to the language they encounter.

[23] This material from which his final work is composed consists not of living men or real landscapes, not of real, actual stage-sets, but only of their images, recorded on separate strips that can be shortened, altered, and assembled according to his will.

[28] An old man holding a puppy can relive a childhood moment with complete accuracy.

[28] Children who visit cannot help but remember ④ what their parents or grandparents once were and be depressed by their incapacities.

[35] ② Identifying what we can do in the workplace serves to enhance the quality of our professional career.

[36] There are many instances of well-known actors who, in mid-career, develop stage fright and simply cannot perform.

[43] Then after a long silence, Manfred came to him and said, “Erik, if you don’t get another piano, Keith can’t play tonight.”

more

#43 빈도 11 설명 잠금

단어 설명 (뜻/사용법)

샘플북은 단어 설명을 10개까지만 제공합니다.
나머지 설명은 **peshare.com 정식판**에서 이어집니다.

수능 기출 문장

[18] For more information, feel free to email Jiyung Yoon, HRWC Director, at jyoon@hrwc.org.

[21] However unnoticeably, maps do indeed reflect the world views of either their makers or, more probably, the supporters of their makers, in addition to the political and social conditions under which they were made.

[22] However, language offers something more valuable than mere information exchange.

[22] Ideas expressed imprecisely may be more intellectually stimulating for listeners or readers than simple facts.

[24] ③ In addition, 40 percent of AP & NWP teachers say that “Some” of the information is accurate or trustworthy, and more than 30 percent of U.S. adult search users respond the same.

[29] The fact that there might be someone somewhere in the same building or district who may be more successful at teaching this or that subject or lesson is based / lost on teachers who close the door and work their way through the school calendar virtually alone.

[37] Young fish produce many fewer eggs than large-bodied animals, and many industrial fisheries are now so intensive that few animals survive more than a couple of years beyond the age of maturity.

[39] (①) Another share will be invested in the shift from coal to more expensive fuels, like conventional gas.

[39] (⑤) It will be either direct, when the government invests the tax dollars in whatever capacity it considers to be most necessary, or indirect, when the government passes legislation that makes the desired activity more profitable.

[39] Much of this investment will be in energy-efficient goods that are more expensive than old-fashioned stuff designed for an era of cheap energy.

say

#44 빈도 11 설명 잠금

단어 설명 (뜻/사용법)

샘플북은 단어 설명을 10개까지만 제공합니다.
나머지 설명은 **peshare.com 정식판**에서 이어집니다.

수능 기출 문장

[19] Suddenly, she stopped to say hello to her friends.

[24] ① As for AP & NWP teachers, five percent say that "All / Almost all" of the information found using search engines is accurate or trustworthy, while 28 percent of U.S. adult search users say the same.

[24] ③ In addition, 40 percent of AP & NWP teachers say that "Some" of the information is accurate or trustworthy, and more than 30 percent of U.S. adult search users respond the same.

[24] ④ U.S. adult search users saying that "Very little / None" of the information found using search engines is accurate or trustworthy account for less than five percent.

[33] Perhaps we should say of it what Spinoza said of regret: that whoever feels it is "twice unhappy or twice helpless."

[41] Let's say that batter number one (who loves hitting) feels the duration to be 40 seconds.

[43] Then after a long silence, Manfred came to him and said, "Erik, if you don't get another piano, Keith can't play tonight."

[43] "Never forget," Keith said.

batter

#45 빈도 10 설명 잠금

단어 설명 (뜻/사용법)

샘플북은 단어 설명을 10개까지만 제공합니다.
나머지 설명은 **peshare.com 정식판**에서 이어집니다.

수능 기출 문장

[41] Batter number two (bored by baseball) believes it to be 60 seconds.

[41] Imagine, for example, that baseballs are pitched to two different batters.

[41] Let's say that batter number one (who loves hitting) feels the duration to be 40 seconds.

[41] The perceived tempo, in other words, is _____ for batter number one.

[41] We now ask both batters how much time has passed.

go

#46 빈도 10 설명 잠금

단어 설명 (뜻/사용법)

샘플북은 단어 설명을 10개까지만 제공합니다.
나머지 설명은 **peshare.com 정식판**에서 이어집니다.

수능 기출 문장

[21] Although subjective interpretation goes into the construction of these cartographic elements, the finished map appears to express an authoritative truth about the world, separate from any interests and influences.

[30] In fact, the seller had gone below Paul's last offer.

[30] One day, they went to a local marketplace.

[30] The bargaining in the noisy market became spirited, even intense, with Paul stepping up ③ his price slightly and the seller going down slowly.

[34] Their physical layout encourages some uses and inhibits others; we do not go backstage in a theater unless especially invited.

[34] This is a two-way process; the building provides the physical environment and setting for a particular social ritual such as traveling by train or going to the theater, as well as the symbolic setting.

[39] (②) Some will go into the construction of new renewable energy supply, even during the years before it becomes competitive.

[39] (③) And a lot will go into repair of climate damage or adaptation to future climate damage — for example, investing in new protective walls along the coast to keep the rising ocean back.

[43] But when Erik introduced Keith and his producer Manfred to the piano on the stage that afternoon, it didn't go well.

[43] He left and went to wait in his car, leaving Erik to anticipate the arrival of soon-to-be furious concert-goers.

new

#47 빈도 10 설명 잠금

단어 설명 (뜻/사용법)

샘플북은 단어 설명을 10개까지만 제공합니다.
나머지 설명은 **peshare.com 정식판**에서 이어집니다.

수능 기출 문장

[22] The fact that language is not always reliable for causing precise meanings to be generated in someone else's mind is a reflection of its powerful strength as a medium for creating new understanding.

[23] He does not adapt reality, but uses it for the creation of a new reality, and the most characteristic and important aspect of this process is that, in it, laws of space and time invariable and inescapable in work with actuality become obedient.

[23] The film assembles from them a new reality proper only to itself.

[28] When people face real adversity — disease, unemployment, or the disabilities of age — affection from a pet takes on new meaning.

[36] So, if you are learning to play a new sport, it is better to begin it alone, but when you become skilled at it, then you will probably perform better with an audience.

[36] The general rule seems to be that if one is doing something new or for the first time, then being observed while doing it decreases performance.

[38] (③) The interesting thing for them is the new information — the new findings and conclusions.

[39] (②) Some will go into the construction of new renewable energy supply, even during the years before it becomes competitive.

[39] (③) And a lot will go into repair of climate damage or adaptation to future climate damage — for example, investing in new protective walls along the coast to keep the rising ocean back.

other

#48 빈도 10 설명 잠금

단어 설명 (뜻/사용법)

샘플북은 단어 설명을 10개까지만 제공합니다.
나머지 설명은 **peshare.com 정식판**에서 이어집니다.

수능 기출 문장

[31] This is exemplified by toys, games, and lessons that are a(n) _____ in and of themselves and require little of the individual other than to master the planned objective.

[34] Over a period of time the buildings which housed social, legal, religious, and other rituals evolved into forms that we subsequently have come _____.

[34] Their physical layout encourages some uses and inhibits others; we do not go backstage in a theater unless especially invited.

[36] On the other hand, being observed while doing some task or engaging in some activity that is well known or well practiced tends to enhance performance.

[36] The other extreme is that being observed enhances performance, people doing whatever it might be better when they know that others are watching.

[38] What is the best order for a report, paper or other technical document?

[40] Alternatively, some residents express concern that tourists overcrowd the local fishing, hunting, and other recreation areas or may cause traffic and pedestrian congestion.

[41] The perceived tempo, in other words, is _____ for batter number one.

people

#49 빈도 10 설명 잠금

단어 설명 (뜻/사용법)

샘플북은 단어 설명을 10개까지만 제공합니다.
나머지 설명은 **peshare.com 정식판**에서 이어집니다.

수능 기출 문장

[28] When people face real adversity — disease, unemployment, or the disabilities of age — affection from a pet takes on new meaning.

[35] Most often, you will find or meet people who introduce themselves in terms of their work or by what they spend time on.

[35] These people introduce themselves as a salesman or an executive.

[35] ③ People who follow this practice tend to lose their individuality and begin to live with the notion that they are recognized by the job they do.

[35] ⑤ In such a case, these people suffer from an inevitable social and mental trauma, leading to emotional stress and a feeling that all of a sudden they have been disassociated from what once was their identity.

[36] The other extreme is that being observed enhances performance, people doing whatever it might be better when they know that others are watching.

[41] And it is this usually _____ psychological clock, as opposed to the time on one's watch, that creates the perception of duration that people experience.

[41] When people are removed from the cues of "real" time — be it the sun, bodily fatigue, or timepieces themselves — it doesn't take long before their time sense breaks down.

play

#50 빈도 10 설명 잠금

단어 설명 (뜻/사용법)

샘플북은 단어 설명을 10개까지만 제공합니다.
나머지 설명은 **peshare.com 정식판**에서 이어집니다.

수능 기출 문장

[29] Rather, we spent much time in the social studies office complaining about a lack of time and playing the blame game.

[31] The loss of cognitive intrigue may be initiated by the sole use of play items with predetermined conclusions and reinforced by rote instruction in school.

[36] So, if you are learning to play a new sport, it is better to begin it alone, but when you become skilled at it, then you will probably perform better with an audience.

[43] * improvise: 즉흥적으로 연주하다 When Keith began to play, everybody immediately knew this was magic.

[43] Desperate, the German teenager caught up with Keith and begged the jazz pianist to play.

[43] Keith and Manfred played a few notes.

[43] Keith really had to play that piano very hard to get enough volume to get to the balconies.

[43] Standing up and sitting down, Keith played the unplayable piano to produce something unique.

[43] The concert was a sellout, and later that evening, Keith would sit down at the piano and play.

[43] Then after a long silence, Manfred came to him and said, “Erik, if you don’t get another piano, Keith can’t play tonight.”

search

#51 빈도 10 설명 잠금

단어 설명 (뜻/사용법)

샘플북은 단어 설명을 10개까지만 제공합니다.
나머지 설명은 **peshare.com 정식판**에서 이어집니다.

수능 기출 문장

[24] The two pie charts above show how much of the information found using search engines is considered to be accurate or trustworthy by two groups of respondents (AP & NWP teachers and U.S. adult search users) in 2012.

[24] ① As for AP & NWP teachers, five percent say that "All / Almost all" of the information found using search engines is accurate or trustworthy, while 28 percent of U.S. adult search users say the same.

[24] ② The largest percentage of both AP & NWP teachers and U.S. adult search users answer that "Most" of the information is accurate or trustworthy.

[24] ③ In addition, 40 percent of AP & NWP teachers say that "Some" of the information is accurate or trustworthy, and more than 30 percent of U.S. adult search users respond the same.

[24] ④ U.S. adult search users saying that "Very little / None" of the information found using search engines is accurate or trustworthy account for less than five percent.

[24] ⑤ The percentage of U.S. adult search users who answer "Don't know" is only one percent.

[32] Sometimes researchers have to search archives of aerial photographs to get information from that past that pre-date the collection of satellite imagery.

two

#52 빈도 10 설명 잠금

단어 설명 (뜻/사용법)

샘플북은 단어 설명을 10개까지만 제공합니다.
나머지 설명은 **peshare.com 정식판**에서 이어집니다.

수능 기출 문장

[24] The two pie charts above show how much of the information found using search engines is considered to be accurate or trustworthy by two groups of respondents (AP & NWP teachers and U.S. adult search users) in 2012.

[34] This is a two-way process; the building provides the physical environment and setting for a particular social ritual such as traveling by train or going to the theater, as well as the symbolic setting.

[36] Interestingly, being observed has two quite distinct effects on performance.

[41] Batter number two (bored by baseball) believes it to be 60 seconds.

[41] For the physicist, the duration of a “second” is precise and unambiguous: it is equal to 9,192,631,770 cycles of the frequency associated with the transition between two energy levels of the isotope cesium-133.

[41] Imagine, for example, that baseballs are pitched to two different batters.

use

#53 빈도 10 설명 잠금

단어 설명 (뜻/사용법)

샘플북은 단어 설명을 10개까지만 제공합니다.
나머지 설명은 **peshare.com 정식판**에서 이어집니다.

수능 기출 문장

[21] The precision of the lines on the map, the consistency with which symbols are used, the grid and/or projection system, the apparent certainty with which place names are written and placed, and the legend and scale information all give the map an aura of scientific accuracy and objectivity.

[23] He does not adapt reality, but uses it for the creation of a new reality, and the most characteristic and important aspect of this process is that, in it, laws of space and time invariable and inescapable in work with actuality become obedient.

[24] The two pie charts above show how much of the information found using search engines is considered to be accurate or trustworthy by two groups of respondents (AP & NWP teachers and U.S. adult search users) in 2012.

[24] ① As for AP & NWP teachers, five percent say that "All / Almost all" of the information found using search engines is accurate or trustworthy, while 28 percent of U.S. adult search users say the same.

[24] ④ U.S. adult search users saying that "Very little / None" of the information found using search engines is accurate or trustworthy account for less than five percent.

[28] In addition, pets are ③ used to great advantage with the institutionalized aged.

[31] The loss of cognitive intrigue may be initiated by the sole use of play items with predetermined conclusions and reinforced by rote instruction in school.

[32] Again, the temporal resolution of imagery used should _____.

[34] Their physical layout encourages some uses and inhibits others; we do not go backstage in a theater unless especially invited.

[34] They tell stories, for their form and spatial organization give us hints about how they should be used.

about

#54 빈도 9 설명 잠금

단어 설명 (뜻/사용법)

샘플북은 단어 설명을 10개까지만 제공합니다.
나머지 설명은 **peshare.com 정식판**에서 이어집니다.

수능 기출 문장

[19] With his eyes wide open and his mouth watering, Breaden stretched out his arm and was about to grab a bar when he felt a tight grip on his hand.

[21] Although subjective interpretation goes into the construction of these cartographic elements, the finished map appears to express an authoritative truth about the world, separate from any interests and influences.

[28] Animals, however, have no expectations about mental capacity.

[28] They have no memories about what the aged once ⑤ was and greet them as if they were children.

[29] Rather, we spent much time in the social studies office complaining about a lack of time and playing the blame game.

[34] They tell stories, for their form and spatial organization give us hints about how they should be used.

[38] Most readers of reports and papers are reading the documents because they are interested in, and know something about, the subject.

[39] (④) These huge increases in investment would not come about if investment was left to the market.

[40] Some studies suggest that variations in residents' feelings about tourism's relationship to environmental damage are related to the type of tourism, the extent to which residents feel the natural environment needs to be protected, and the distance residents live from the tourist attractions.

become

#55 빈도 9 설명 잠금

단어 설명 (뜻/사용법)

샘플북은 단어 설명을 10개까지만 제공합니다.
나머지 설명은 **peshare.com 정식판**에서 이어집니다.

수능 기출 문장

[23] He does not adapt reality, but uses it for the creation of a new reality, and the most characteristic and important aspect of this process is that, in it, laws of space and time invariable and inescapable in work with actuality become obedient.

[25] In 1975, he directed One Flew over the Cuckoo's Nest, which became only the second film in history to win Oscars in all the five major categories.

[28] A pet's continuing affection becomes crucially important for ① those enduring hardship because it reassures them that their core essence has not been damaged.

[30] The bargaining in the noisy market became spirited, even intense, with Paul stepping up ③ his price slightly and the seller going down slowly.

[34] The meaning of buildings evolves and becomes established by experience and we in turn read our experience into buildings.

[35] ① There is nothing criminal in doing this, but psychologically, we become what we believe.

[36] So, if you are learning to play a new sport, it is better to begin it alone, but when you become skilled at it, then you will probably perform better with an audience.

[38] Too many writers interpret the term logical to mean chronological, and it has become habitual to begin reports and papers with careful reviews of previous work.

[39] (②) Some will go into the construction of new renewable energy supply, even during the years before it becomes competitive.

only

#56 빈도 9 설명 잠금

단어 설명 (뜻/사용법)

샘플북은 단어 설명을 10개까지만 제공합니다.
나머지 설명은 **peshare.com 정식판**에서 이어집니다.

수능 기출 문장

[18] Registration opens from November 28 for three days only.

[19] Breaden, her only child, had always been the focus of her attention and she was cautious not to lose him in the market.

[23] The film assembles from them a new reality proper only to itself.

[23] This material from which his final work is composed consists not of living men or real landscapes, not of real, actual stage-sets, but only of their images, recorded on separate strips that can be shortened, altered, and assembled according to his will.

[24] ⑤ The percentage of U.S. adult search users who answer "Don't know" is only one percent.

[25] In 1975, he directed One Flew over the Cuckoo's Nest, which became only the second film in history to win Oscars in all the five major categories.

[38] (⑤) To give a long chronological account of work or procedures is normally appropriate only when the essential point of the paper is the chronological sequence.

[39] Rather, they will happen only through state intervention, based on parliamentary decision.

[43] "Only for you."

piano

#57 빈도 9 설명 잠금

단어 설명 (뜻/사용법)

샘플북은 단어 설명을 10개까지만 제공합니다.
나머지 설명은 **peshare.com 정식판**에서 이어집니다.

수능 기출 문장

[43] A few hours later, Keith walked out to the unplayable piano in front of a packed concert hall.

[43] But when Erik introduced Keith and his producer Manfred to the piano on the stage that afternoon, it didn't go well.

[43] His left hand produced thundering, repetitive bass riffs as a way of covering up the piano's lack of resonance.

[43] Keith really had to play that piano very hard to get enough volume to get to the balconies.

[43] Keith was unexpectedly producing the performance of a lifetime despite the shortcomings of the piano.

[43] Standing up and sitting down, Keith played the unplayable piano to produce something unique.

[43] The concert was a sellout, and later that evening, Keith would sit down at the piano and play.

[43] Then after a long silence, Manfred came to him and said, "Erik, if you don't get another piano, Keith can't play tonight."

[43] What he hadn't realized was that the administrative staff hadn't been able to find the requested Bösendorfer piano, and they had instead installed a tiny little Bösendorfer that was in poor condition.

than

#58 빈도 9 설명 잠금

단어 설명 (뜻/사용법)

샘플북은 단어 설명을 10개까지만 제공합니다.
나머지 설명은 **peshare.com 정식판**에서 이어집니다.

수능 기출 문장

[22] However, language offers something more valuable than mere information exchange.

[22] Ideas expressed imprecisely may be more intellectually stimulating for listeners or readers than simple facts.

[24] ③ In addition, 40 percent of AP & NWP teachers say that "Some" of the information is accurate or trustworthy, and more than 30 percent of U.S. adult search users respond the same.

[24] ④ U.S. adult search users saying that "Very little / None" of the information found using search engines is accurate or trustworthy account for less than five percent.

[31] This is exemplified by toys, games, and lessons that are a(n) _____ in and of themselves and require little of the individual other than to master the planned objective.

[37] In some cases the amount of young produced today is a hundred or even a thousand times less than in the past, putting the survival of species, and the fisheries dependent on them, at grave risk.

[37] Young fish produce many fewer eggs than large-bodied animals, and many industrial fisheries are now so intensive that few animals survive more than a couple of years beyond the age of maturity.

[39] Much of this investment will be in energy-efficient goods that are more expensive than old-fashioned stuff designed for an era of cheap energy.

tourism

#59 빈도 9 설명 잠금

단어 설명 (뜻/사용법)

샘플북은 단어 설명을 10개까지만 제공합니다.
나머지 설명은 **peshare.com 정식판**에서 이어집니다.

수능 기출 문장

[40] * tranquility: 고요함 ** congestion: 혼잡 Residents do not tourism's environmental influences identically since they take postures based on factors such as the type of tourism, opinions on the degree of protection, and their distance from an attraction.

[40] Many do not blame tourism for traffic problems, overcrowded outdoor recreation, or the disturbance of peace and tranquility of parks.

[40] Residents commonly have positive views on the economic and some sociocultural influences of tourism on quality of life, but their reactions to environmental impacts are mixed.

[40] Some residents feel tourism provides more parks and recreation areas, improves the quality of the roads and public facilities, and does not contribute to ecological decline.

[40] Some studies suggest that variations in residents' feelings about tourism's relationship to environmental damage are related to the type of tourism, the extent to which residents feel the natural environment needs to be protected, and the distance residents live from the tourist attractions.

[40] The impacts of tourism on the environment are evident to scientists, but not all residents attribute environmental damage to tourism.

work

#60 빈도 9 설명 잠금

단어 설명 (뜻/사용법)

샘플북은 단어 설명을 10개까지만 제공합니다.
나머지 설명은 **peshare.com 정식판**에서 이어집니다.

수능 기출 문장

[23] He does not adapt reality, but uses it for the creation of a new reality, and the most characteristic and important aspect of this process is that, in it, laws of space and time invariable and inescapable in work with actuality become obedient.

[23] This material from which his final work is composed consists not of living men or real landscapes, not of real, actual stage-sets, but only of their images, recorded on separate strips that can be shortened, altered, and assembled according to his will.

[29] The fact that there might be someone somewhere in the same building or district who may be more successful at teaching this or that subject or lesson is based / lost on teachers who close the door and work their way through the school calendar virtually alone.

[29] When teachers work in isolation, they tend to see the world through one set of eyes — their own.

[35] Most often, you will find or meet people who introduce themselves in terms of their work or by what they spend time on.

[37] Evolution works to maximize the number of descendants that an animal leaves behind.

[38] (②) Therefore, to rehearse to them the findings of previous work is simply to bore them with unnecessary reminders.

[38] (⑤) To give a long chronological account of work or procedures is normally appropriate only when the essential point of the paper is the chronological sequence.

[38] Too many writers interpret the term logical to mean chronological, and it has become habitual to begin reports and papers with careful reviews of previous work.

if

#61 빈도 8 설명 잠금

단어 설명 (뜻/사용법)

샘플북은 단어 설명을 10개까지만 제공합니다.
나머지 설명은 **peshare.com 정식판**에서 이어집니다.

수능 기출 문장

[21] Some of the simple ideological messages that maps can convey include: This land is and has long been ours; here is the center of the universe; if we do not claim this land, the enemies you most fear will.

[28] They have no memories about what the aged once ⑤ was and greet them as if they were children.

[36] So, if you are learning to play a new sport, it is better to begin it alone, but when you become skilled at it, then you will probably perform better with an audience.

[36] The general rule seems to be that if one is doing something new or for the first time, then being observed while doing it decreases performance.

[39] (④) These huge increases in investment would not come about if investment was left to the market.

[41] If we think of tempo as the speed of events, then duration is the speed of the clock itself.

[43] Then after a long silence, Manfred came to him and said, “Erik, if you don’t get another piano, Keith can’t play tonight.”

know

#62 빈도 8 설명 잠금

단어 설명 (뜻/사용법)

샘플북은 단어 설명을 10개까지만 제공합니다.
나머지 설명은 **peshare.com 정식판**에서 이어집니다.

수능 기출 문장

[19] He knew what that meant.

[24] ⑤ The percentage of U.S. adult search users who answer “Don’t know” is only one percent.

[36] On the other hand, being observed while doing some task or engaging in some activity that is well known or well practiced tends to enhance performance.

[36] The other extreme is that being observed enhances performance, people doing whatever it might be better when they know that others are watching.

[36] There are many instances of well-known actors who, in mid-career, develop stage fright and simply cannot perform.

[38] Most readers of reports and papers are reading the documents because they are interested in, and know something about, the subject.

[43] * improvise: 즉흥적으로 연주하다 When Keith began to play, everybody immediately knew this was magic.

[43] Erik knew that Keith had requested a specific instrument, which the Opera House had agreed to provide.

most

#63 빈도 8 설명 잠금

단어 설명 (뜻/사용법)

샘플북은 단어 설명을 10개까지만 제공합니다.
나머지 설명은 **peshare.com 정식판**에서 이어집니다.

수능 기출 문장

[21] Some of the simple ideological messages that maps can convey include: This land is and has long been ours; here is the center of the universe; if we do not claim this land, the enemies you most fear will.

[23] He does not adapt reality, but uses it for the creation of a new reality, and the most characteristic and important aspect of this process is that, in it, laws of space and time invariable and inescapable in work with actuality become obedient.

[24] ② The largest percentage of both AP & NWP teachers and U.S. adult search users answer that "Most" of the information is accurate or trustworthy.

[32] However, most applications in geography and environmental studies do not require extremely fine-grained temporal resolution.

[35] Most often, you will find or meet people who introduce themselves in terms of their work or by what they spend time on.

[38] Most readers of reports and papers are reading the documents because they are interested in, and know something about, the subject.

[39] (⑤) It will be either direct, when the government invests the tax dollars in whatever capacity it considers to be most necessary, or indirect, when the government passes legislation that makes the desired activity more profitable.

[43] It was the most exciting day of Erik's life.

resident

#64 빈도 8 설명 잠금

단어 설명 (뜻/사용법)

샘플북은 단어 설명을 10개까지만 제공합니다.
나머지 설명은 **peshare.com 정식판**에서 이어집니다.

수능 기출 문장

[40] * tranquility: 고요함 ** congestion: 혼잡 Residents do not tourism's environmental influences identically since they take postures based on factors such as the type of tourism, opinions on the degree of protection, and their distance from an attraction.

[40] Alternatively, some residents express concern that tourists overcrowd the local fishing, hunting, and other recreation areas or may cause traffic and pedestrian congestion.

[40] Residents commonly have positive views on the economic and some sociocultural influences of tourism on quality of life, but their reactions to environmental impacts are mixed.

[40] Some residents feel tourism provides more parks and recreation areas, improves the quality of the roads and public facilities, and does not contribute to ecological decline.

[40] Some studies suggest that variations in residents' feelings about tourism's relationship to environmental damage are related to the type of tourism, the extent to which residents feel the natural environment needs to be protected, and the distance residents live from the tourist attractions.

[40] The impacts of tourism on the environment are evident to scientists, but not all residents attribute environmental damage to tourism.

then

#65 빈도 8 설명 잠금

단어 설명 (뜻/사용법)

샘플북은 단어 설명을 10개까지만 제공합니다.
나머지 설명은 **peshare.com 정식판**에서 이어집니다.

수능 기출 문장

[33] Would one not then be better off without it altogether?

[36] So, if you are learning to play a new sport, it is better to begin it alone, but when you become skilled at it, then you will probably perform better with an audience.

[36] The general rule seems to be that if one is doing something new or for the first time, then being observed while doing it decreases performance.

[41] If we think of tempo as the speed of events, then duration is the speed of the clock itself.

[41] Psychologically, then, the first person has experienced baseballs approaching every four seconds while the second sees it as every six seconds.

[43] Then after a long silence, Manfred came to him and said, “Erik, if you don’t get another piano, Keith can’t play tonight.”

these

#66 빈도 8 설명 잠금

단어 설명 (뜻/사용법)

샘플북은 단어 설명을 10개까지만 제공합니다.
나머지 설명은 **peshare.com 정식판**에서 이어집니다.

수능 기출 문장

[21] Although subjective interpretation goes into the construction of these cartographic elements, the finished map appears to express an authoritative truth about the world, separate from any interests and influences.

[23] The elements of reality are fixed on these pieces; by combining them in his selected sequence, shortening and lengthening them according to his desire, the director builds up his own “filmic” time and “filmic” space.

[34] Buildings arouse an empathetic reaction in us through these projected experiences, and the strength of these reactions is determined by our culture, our beliefs, and our expectations.

[35] These people introduce themselves as a salesman or an executive.

[35] ⑤ In such a case, these people suffer from an inevitable social and mental trauma, leading to emotional stress and a feeling that all of a sudden they have been disassociated from what once was their identity.

[37] Surely these adaptations are good news for species hard-pressed by excessive fishing?

[39] (④) These huge increases in investment would not come about if investment was left to the market.

up

#67 빈도 8 설명 잠금

단어 설명 (뜻/사용법)

샘플북은 단어 설명을 10개까지만 제공합니다.
나머지 설명은 **peshare.com 정식판**에서 이어집니다.

수능 기출 문장

[19] He looked up.

[23] The elements of reality are fixed on these pieces; by combining them in his selected sequence, shortening and lengthening them according to his desire, the director builds up his own “filmic” time and “filmic” space.

[25] Forman grew up in a small town near Prague.

[30] The bargaining in the noisy market became spirited, even intense, with Paul stepping up ③ his price slightly and the seller going down slowly.

[30] The pace increased so fast that Bob could not keep up with the back-and-forth interpretation.

[43] Desperate, the German teenager caught up with Keith and begged the jazz pianist to play.

[43] His left hand produced thundering, repetitive bass riffs as a way of covering up the piano’s lack of resonance.

[43] Standing up and sitting down, Keith played the unplayable piano to produce something unique.

child

#68 빈도 7 설명 잠금

단어 설명 (뜻/사용법)

샘플북은 단어 설명을 10개까지만 제공합니다.
나머지 설명은 **peshare.com 정식판**에서 이어집니다.

수능 기출 문장

[19] Breaden, her only child, had always been the focus of her attention and she was cautious not to lose him in the market.

[20] They may show profit on the balance sheets of our generation, but our children will inherit the losses.

[28] Children who visit cannot help but remember ④ what their parents or grandparents once were and be depressed by their incapacities.

[28] They have no memories about what the aged once ⑤ was and greet them as if they were children.

[30] Dr. Paul Odland and his friend Bob travel frequently to South America, where they provide free medical treatment for disabled children of poor families.

[31] Research suggests that overstructuring the child's environment may actually limit creative and academic development.

[31] The creativity that children possess needs to be cultivated throughout their development.

environmental

#69 빈도 7 설명 잠금

단어 설명 (뜻/사용법)

샘플북은 단어 설명을 10개까지만 제공합니다.
나머지 설명은 **peshare.com 정식판**에서 이어집니다.

수능 기출 문장

[20] They draw too heavily, too quickly, on already overdrawn environmental resource accounts to be affordable far into the future without bankrupting those accounts.

[20] We borrow environmental capital from future generations with no intention or prospect of repaying.

[32] However, most applications in geography and environmental studies do not require extremely fine-grained temporal resolution.

[40] * tranquility: 고요함 ** congestion: 혼잡 Residents do not tourism's environmental influences identically since they take postures based on factors such as the type of tourism, opinions on the degree of protection, and their distance from an attraction.

[40] Residents commonly have positive views on the economic and some sociocultural influences of tourism on quality of life, but their reactions to environmental impacts are mixed.

[40] Some studies suggest that variations in residents' feelings about tourism's relationship to environmental damage are related to the type of tourism, the extent to which residents feel the natural environment needs to be protected, and the distance residents live from the tourist attractions.

[40] The impacts of tourism on the environment are evident to scientists, but not all residents attribute environmental damage to tourism.

Erik

#70 빈도 7 설명 잠금

단어 설명 (뜻/사용법)

샘플북은 단어 설명을 10개까지만 제공합니다.
나머지 설명은 **peshare.com 정식판**에서 이어집니다.

수능 기출 문장

[43] A seventeen-year-old German boy named Erik Brandes stepped out onto the empty vast stage of the Cologne Opera House.

[43] But when Erik introduced Keith and his producer Manfred to the piano on the stage that afternoon, it didn't go well.

[43] Erik knew that Keith had requested a specific instrument, which the Opera House had agreed to provide.

[43] Erik too was deeply touched.

[43] He left and went to wait in his car, leaving Erik to anticipate the arrival of soon-to-be furious concert-goers.

[43] It was the most exciting day of Erik's life.

[43] Then after a long silence, Manfred came to him and said, "Erik, if you don't get another piano, Keith can't play tonight."

even

#71 빈도 7 설명 잠금

단어 설명 (뜻/사용법)

샘플북은 단어 설명을 10개까지만 제공합니다.
나머지 설명은 **peshare.com 정식판**에서 이어집니다.

수능 기출 문장

[25] Even though he won many Academy Awards, Miloš Forman was not a U.S. born filmmaker.

[30] The bargaining in the noisy market became spirited, even intense, with Paul stepping up ③ his price slightly and the seller going down slowly.

[33] Why accept it even when the loss is real?

[35] ④ However, jobs may not be permanent, and you may lose your job for countless reasons, some of which you may not even be responsible for.

[36] In some cases, performance is decreased, even to the point of non-existence.

[37] In some cases the amount of young produced today is a hundred or even a thousand times less than in the past, putting the survival of species, and the fisheries dependent on them, at grave risk.

[39] (②) Some will go into the construction of new renewable energy supply, even during the years before it becomes competitive.

every

#72 빈도 7 설명 잠금

단어 설명 (뜻/사용법)

샘플북은 단어 설명을 10개까지만 제공합니다.
나머지 설명은 **peshare.com 정식판**에서 이어집니다.

수능 기출 문장

[22] As a system for transmitting specific factual information without any distortion or ambiguity, the sign system of honey-bees would probably win easily over human language every time.

[41] Psychologically, then, the first person has experienced baseballs approaching every four seconds while the second sees it as every six seconds.

[41] The balls are thrown every 5 seconds for 50 seconds, so a total of 10 balls are thrown.

feel

#73 빈도 7 설명 잠금

단어 설명 (뜻/사용법)

샘플북은 단어 설명을 10개까지만 제공합니다.
나머지 설명은 **peshare.com 정식판**에서 이어집니다.

수능 기출 문장

[18] For more information, feel free to email Jiyung Yoon, HRWC Director, at jyoon@hrwc.org.

[19] With his eyes wide open and his mouth watering, Breaden stretched out his arm and was about to grab a bar when he felt a tight grip on his hand.

[33] Perhaps we should say of it what Spinoza said of regret: that whoever feels it is “twice unhappy or twice helpless.”

[40] Some residents feel tourism provides more parks and recreation areas, improves the quality of the roads and public facilities, and does not contribute to ecological decline.

[40] Some studies suggest that variations in residents’ feelings about tourism’s relationship to environmental damage are related to the type of tourism, the extent to which residents feel the natural environment needs to be protected, and the distance residents live from the tourist attractions.

[41] Let’s say that batter number one (who loves hitting) feels the duration to be 40 seconds.

film

#74 빈도 7 설명 잠금

단어 설명 (뜻/사용법)

샘플북은 단어 설명을 10개까지만 제공합니다.
나머지 설명은 **peshare.com 정식판**에서 이어집니다.

수능 기출 문장

[23] The film assembles from them a new reality proper only to itself.

[23] The film director, as compared to the theater director, has as his material, the finished, recorded celluloid.

[25] In 1975, he directed One Flew over the Cuckoo's Nest, which became only the second film in history to win Oscars in all the five major categories.

[25] In the 1950s, Forman studied film at the film school of the University of Prague.

[25] Later, he emigrated to the U.S. and continued to make films.

[25] Throughout the late 1950s and early 1960s, Forman acted as either writer or assistant director on several films.

however

#75 빈도 7 설명 잠금

단어 설명 (뜻/사용법)

샘플북은 단어 설명을 10개까지만 제공합니다.
나머지 설명은 **peshare.com 정식판**에서 이어집니다.

수능 기출 문장

[21] However unnoticeably, maps do indeed reflect the world views of either their makers or, more probably, the supporters of their makers, in addition to the political and social conditions under which they were made.

[22] However, language offers something more valuable than mere information exchange.

[28] Animals, however, have no expectations about mental capacity.

[32] However, most applications in geography and environmental studies do not require extremely fine-grained temporal resolution.

[35] ④ However, jobs may not be permanent, and you may lose your job for countless reasons, some of which you may not even be responsible for.

[41] In the realm of psychological experience, however, quantifying units of time is a considerably clumsier operation.

many

#76 빈도 7 설명 잠금

단어 설명 (뜻/사용법)

샘플북은 단어 설명을 10개까지만 제공합니다.
나머지 설명은 **peshare.com 정식판**에서 이어집니다.

수능 기출 문장

[20] Many present efforts to guard and maintain human progress, to meet human needs, and to realize human ambitions are simply unsustainable — in both the rich and poor nations.

[25] Even though he won many Academy Awards, Miloš Forman was not a U.S. born filmmaker.

[36] There are many instances of well-known actors who, in mid-career, develop stage fright and simply cannot perform.

[37] Young fish produce many fewer eggs than large-bodied animals, and many industrial fisheries are now so intensive that few animals survive more than a couple of years beyond the age of maturity.

[38] Too many writers interpret the term logical to mean chronological, and it has become habitual to begin reports and papers with careful reviews of previous work.

[40] Many do not blame tourism for traffic problems, overcrowded outdoor recreation, or the disturbance of peace and tranquility of parks.

number

#77 빈도 7 설명 잠금

단어 설명 (뜻/사용법)

샘플북은 단어 설명을 10개까지만 제공합니다.
나머지 설명은 **peshare.com 정식판**에서 이어집니다.

수능 기출 문장

[37] Evolution works to maximize the number of descendants that an animal leaves behind.

[41] Batter number two (bored by baseball) believes it to be 60 seconds.

[41] Let's say that batter number one (who loves hitting) feels the duration to be 40 seconds.

[41] The perceived tempo, in other words, is _____ for batter number one.

Paul

#78 빈도 7 설명 잠금

단어 설명 (뜻/사용법)

샘플북은 단어 설명을 10개까지만 제공합니다.
나머지 설명은 **peshare.com 정식판**에서 이어집니다.

수능 기출 문장

[30] Dr. Paul Odland and his friend Bob travel frequently to South America, where they provide free medical treatment for disabled children of poor families.

[30] In fact, the seller had gone below Paul's last offer.

[30] Meanwhile, observing the seller carefully, Paul sensed something wrong in Bob's interpretation.

[30] Paul wanted to buy some souvenirs, and ① he spotted a carving that he liked.

[30] The bargaining in the noisy market became spirited, even intense, with Paul stepping up ③ his price slightly and the seller going down slowly.

[30] When Paul raised his doubt, Bob instantly recognized the error and corrected ④ his interpretation.

[30] With Bob acting as interpreter, Paul offered 300 and ② his opponent proposed 450.

performance

#79 빈도 7 설명 잠금

단어 설명 (뜻/사용법)

샘플북은 단어 설명을 10개까지만 제공합니다.
나머지 설명은 **peshare.com 정식판**에서 이어집니다.

수능 기출 문장

[36] In some cases, performance is decreased, even to the point of non-existence.

[36] Interestingly, being observed has two quite distinct effects on performance.

[36] On the other hand, being observed while doing some task or engaging in some activity that is well known or well practiced tends to enhance performance.

[36] The extreme of this is stage fright, the sudden fear of public performance.

[36] The general rule seems to be that if one is doing something new or for the first time, then being observed while doing it decreases performance.

[36] The other extreme is that being observed enhances performance, people doing whatever it might be better when they know that others are watching.

[43] Keith was unexpectedly producing the performance of a lifetime despite the shortcomings of the piano.

so

#80 빈도 7 설명 잠금

단어 설명 (뜻/사용법)

샘플북은 단어 설명을 10개까지만 제공합니다.
나머지 설명은 **peshare.com 정식판**에서 이어집니다.

수능 기출 문장

[22] It is the inherent ambiguity and adaptability of language as a meaning-making system that makes the relationship between language and thinking so special.

[30] The pace increased so fast that Bob could not keep up with the back-and-forth interpretation.

[36] So, if you are learning to play a new sport, it is better to begin it alone, but when you become skilled at it, then you will probably perform better with an audience.

[37] Young fish produce many fewer eggs than large-bodied animals, and many industrial fisheries are now so intensive that few animals survive more than a couple of years beyond the age of maturity.

[38] (④) So it is usually best to start with those pieces of information.

[41] The balls are thrown every 5 seconds for 50 seconds, so a total of 10 balls are thrown.

such

#81 빈도 7 설명 잠금

단어 설명 (뜻/사용법)

샘플북은 단어 설명을 10개까지만 제공합니다.
나머지 설명은 **peshare.com 정식판**에서 이어집니다.

수능 기출 문장

[21] The very trust that this apparent objectivity inspires is what makes maps such powerful carriers of ideology.

[28] In such institutions it is difficult for the staff to retain optimism when all the patients are declining in health.

[33] At such times, negative emotions like grief offer a kind of testimonial to the authenticity of love or respect.

[33] Laurence Thomas has suggested that the utility of “negative sentiments” (emotions like grief, guilt, resentment, and anger, which there is seemingly a reason to believe we might be better off without) lies in their providing a kind of guarantee of authenticity for such dispositional sentiments as love and respect.

[34] This is a two-way process; the building provides the physical environment and setting for a particular social ritual such as traveling by train or going to the theater, as well as the symbolic setting.

[35] ⑤ In such a case, these people suffer from an inevitable social and mental trauma, leading to emotional stress and a feeling that all of a sudden they have been disassociated from what once was their identity.

[40] * tranquility: 고요함 ** congestion: 혼잡 Residents do not tourism’s environmental influences identically since they take postures based on factors such as the type of tourism, opinions on the degree of protection, and their distance from an attraction.

teacher

#82 빈도 7 설명 잠금

단어 설명 (뜻/사용법)

샘플북은 단어 설명을 10개까지만 제공합니다.
나머지 설명은 **peshare.com 정식판**에서 이어집니다.

수능 기출 문장

[24] The two pie charts above show how much of the information found using search engines is considered to be accurate or trustworthy by two groups of respondents (AP & NWP teachers and U.S. adult search users) in 2012.

[24] ① As for AP & NWP teachers, five percent say that "All / Almost all" of the information found using search engines is accurate or trustworthy, while 28 percent of U.S. adult search users say the same.

[24] ② The largest percentage of both AP & NWP teachers and U.S. adult search users answer that "Most" of the information is accurate or trustworthy.

[24] ③ In addition, 40 percent of AP & NWP teachers say that "Some" of the information is accurate or trustworthy, and more than 30 percent of U.S. adult search users respond the same.

[29] In the absence of a process that allows / forbids them to benchmark those who do things better or at least differently, teachers are left with that one perspective — their own.

[29] The fact that there might be someone somewhere in the same building or district who may be more successful at teaching this or that subject or lesson is based / lost on teachers who close the door and work their way through the school calendar virtually alone.

[29] When teachers work in isolation, they tend to see the world through one set of eyes — their own.

those

#83 빈도 7 설명 잠금

단어 설명 (뜻/사용법)

샘플북은 단어 설명을 10개까지만 제공합니다.
나머지 설명은 **peshare.com 정식판**에서 이어집니다.

수능 기출 문장

[20] They draw too heavily, too quickly, on already overdrawn environmental resource accounts to be affordable far into the future without bankrupting those accounts.

[22] Words can carry meanings beyond those consciously intended by speakers or writers because listeners or readers bring their own perspectives to the language they encounter.

[28] A pet's continuing affection becomes crucially important for ① those enduring hardship because it reassures them that their core essence has not been damaged.

[29] In the absence of a process that allows / forbids them to benchmark those who do things better or at least differently, teachers are left with that one perspective — their own.

[34] Inside a law court the precise location of those involved in the legal process is an integral part of the design and an essential part of ensuring that the law is upheld.

[37] Where the risk of death from fishing increases as an animal grows, evolution favors those that grow slowly, mature younger and smaller, and reproduce earlier.

[38] (④) So it is usually best to start with those pieces of information.

well

#84 빈도 7 설명 잠금

단어 설명 (뜻/사용법)

샘플북은 단어 설명을 10개까지만 제공합니다.
나머지 설명은 **peshare.com 정식판**에서 이어집니다.

수능 기출 문장

[18] We are sure that you will be satisfied with our well-experienced tutors.

[29] The idea of meeting regularly to compare notes, plan common assessments, and share what we did well mostly / never occurred to us.

[34] This is a two-way process; the building provides the physical environment and setting for a particular social ritual such as traveling by train or going to the theater, as well as the symbolic setting.

[36] On the other hand, being observed while doing some task or engaging in some activity that is well known or well practiced tends to enhance performance.

[36] There are many instances of well-known actors who, in mid-career, develop stage fright and simply cannot perform.

[43] But when Erik introduced Keith and his producer Manfred to the piano on the stage that afternoon, it didn't go well.

adult

#85 빈도 6 설명 잠금

단어 설명 (뜻/사용법)

샘플북은 단어 설명을 10개까지만 제공합니다.
나머지 설명은 **peshare.com 정식판**에서 이어집니다.

수능 기출 문장

[24] The two pie charts above show how much of the information found using search engines is considered to be accurate or trustworthy by two groups of respondents (AP & NWP teachers and U.S. adult search users) in 2012.

[24] ① As for AP & NWP teachers, five percent say that "All / Almost all" of the information found using search engines is accurate or trustworthy, while 28 percent of U.S. adult search users say the same.

[24] ② The largest percentage of both AP & NWP teachers and U.S. adult search users answer that "Most" of the information is accurate or trustworthy.

[24] ③ In addition, 40 percent of AP & NWP teachers say that "Some" of the information is accurate or trustworthy, and more than 30 percent of U.S. adult search users respond the same.

[24] ④ U.S. adult search users saying that "Very little / None" of the information found using search engines is accurate or trustworthy account for less than five percent.

[24] ⑤ The percentage of U.S. adult search users who answer "Don't know" is only one percent.

animal

#86 빈도 6 설명 잠금

단어 설명 (뜻/사용법)

샘플북은 단어 설명을 10개까지만 제공합니다.
나머지 설명은 **peshare.com 정식판**에서 이어집니다.

수능 기출 문장

[28] Animals, however, have no expectations about mental capacity.

[28] His joy and the animal's response are the same.

[37] Evolution works to maximize the number of descendants that an animal leaves behind.

[37] Where the risk of death from fishing increases as an animal grows, evolution favors those that grow slowly, mature younger and smaller, and reproduce earlier.

[37] Young fish produce many fewer eggs than large-bodied animals, and many industrial fisheries are now so intensive that few animals survive more than a couple of years beyond the age of maturity.

baseball

#87 빈도 6 설명 잠금

단어 설명 (뜻/사용법)

샘플북은 단어 설명을 10개까지만 제공합니다.
나머지 설명은 **peshare.com 정식판**에서 이어집니다.

수능 기출 문장

[41] Batter number two (bored by baseball) believes it to be 60 seconds.

[41] Imagine, for example, that baseballs are pitched to two different batters.

[41] Psychologically, then, the first person has experienced baseballs approaching every four seconds while the second sees it as every six seconds.

because

#88 빈도 6 설명 잠금

단어 설명 (뜻/사용법)

샘플북은 단어 설명을 10개까지만 제공합니다.
나머지 설명은 **peshare.com 정식판**에서 이어집니다.

수능 기출 문장

[20] We act as we do because we can get away with it: future generations do not vote; they have no political or financial power; they cannot challenge our decisions.

[22] Because the meanings of words are not invariable and because understanding always involves interpretation, the act of communicating is always a joint, creative effort.

[22] Words can carry meanings beyond those consciously intended by speakers or writers because listeners or readers bring their own perspectives to the language they encounter.

[28] A pet's continuing affection becomes crucially important for ① those enduring hardship because it reassures them that their core essence has not been damaged.

[38] Most readers of reports and papers are reading the documents because they are interested in, and know something about, the subject.

better

#89 빈도 6 설명 잠금

단어 설명 (뜻/사용법)

샘플북은 단어 설명을 10개까지만 제공합니다.
나머지 설명은 **peshare.com 정식판**에서 이어집니다.

수능 기출 문장

[29] In the absence of a process that allows / forbids them to benchmark those who do things better or at least differently, teachers are left with that one perspective — their own.

[33] Laurence Thomas has suggested that the utility of “negative sentiments” (emotions like grief, guilt, resentment, and anger, which there is seemingly a reason to believe we might be better off without) lies in their providing a kind of guarantee of authenticity for such dispositional sentiments as love and respect.

[33] Would one not then be better off without it altogether?

[36] So, if you are learning to play a new sport, it is better to begin it alone, but when you become skilled at it, then you will probably perform better with an audience.

[36] The other extreme is that being observed enhances performance, people doing whatever it might be better when they know that others are watching.

Bob

#90 빈도 6 설명 잠금

단어 설명 (뜻/사용법)

샘플북은 단어 설명을 10개까지만 제공합니다.
나머지 설명은 **peshare.com 정식판**에서 이어집니다.

수능 기출 문장

[30] At length, they settled the deal, and ⑤ he was delighted to purchase the carving at a reasonable price and thanked Bob.

[30] Dr. Paul Odland and his friend Bob travel frequently to South America, where they provide free medical treatment for disabled children of poor families.

[30] Meanwhile, observing the seller carefully, Paul sensed something wrong in Bob's interpretation.

[30] The pace increased so fast that Bob could not keep up with the back-and-forth interpretation.

[30] When Paul raised his doubt, Bob instantly recognized the error and corrected ④ his interpretation.

[30] With Bob acting as interpreter, Paul offered 300 and ② his opponent proposed 450.

building

#91 빈도 6 설명 잠금

단어 설명 (뜻/사용법)

샘플북은 단어 설명을 10개까지만 제공합니다.
나머지 설명은 **peshare.com 정식판**에서 이어집니다.

수능 기출 문장

[29] The fact that there might be someone somewhere in the same building or district who may be more successful at teaching this or that subject or lesson is based / lost on teachers who close the door and work their way through the school calendar virtually alone.

[34] Buildings arouse an empathetic reaction in us through these projected experiences, and the strength of these reactions is determined by our culture, our beliefs, and our expectations.

[34] Over a period of time the buildings which housed social, legal, religious, and other rituals evolved into forms that we subsequently have come _____.

[34] The meaning of buildings evolves and becomes established by experience and we in turn read our experience into buildings.

[34] This is a two-way process; the building provides the physical environment and setting for a particular social ritual such as traveling by train or going to the theater, as well as the symbolic setting.

Director

#92 빈도 6 설명 잠금

단어 설명 (뜻/사용법)

샘플북은 단어 설명을 10개까지만 제공합니다.
나머지 설명은 **peshare.com 정식판**에서 이어집니다.

수능 기출 문장

[18] For more information, feel free to email Jiyung Yoon, HRWC Director, at jyoon@hrwc.org.

[23] The elements of reality are fixed on these pieces; by combining them in his selected sequence, shortening and lengthening them according to his desire, the director builds up his own “filmic” time and “filmic” space.

[23] The film director, as compared to the theater director, has as his material, the finished, recorded celluloid.

[25] Afterward, the movie Amadeus, a celebration of the genius of Mozart, which he also directed, swept eight Oscars including one for best director.

[25] Throughout the late 1950s and early 1960s, Forman acted as either writer or assistant director on several films.

into

#93 빈도 6 설명 잠금

단어 설명 (뜻/사용법)

샘플북은 단어 설명을 10개까지만 제공합니다.
나머지 설명은 **peshare.com 정식판**에서 이어집니다.

수능 기출 문장

[20] They draw too heavily, too quickly, on already overdrawn environmental resource accounts to be affordable far into the future without bankrupting those accounts.

[21] Although subjective interpretation goes into the construction of these cartographic elements, the finished map appears to express an authoritative truth about the world, separate from any interests and influences.

[34] Over a period of time the buildings which housed social, legal, religious, and other rituals evolved into forms that we subsequently have come _____.

[34] The meaning of buildings evolves and becomes established by experience and we in turn read our experience into buildings.

[39] (②) Some will go into the construction of new renewable energy supply, even during the years before it becomes competitive.

[39] (③) And a lot will go into repair of climate damage or adaptation to future climate damage — for example, investing in new protective walls along the coast to keep the rising ocean back.

language

#94 빈도 6 설명 잠금

단어 설명 (뜻/사용법)

샘플북은 단어 설명을 10개까지만 제공합니다.
나머지 설명은 **peshare.com 정식판**에서 이어집니다.

수능 기출 문장

[22] As a system for transmitting specific factual information without any distortion or ambiguity, the sign system of honey-bees would probably win easily over human language every time.

[22] However, language offers something more valuable than mere information exchange.

[22] It is the inherent ambiguity and adaptability of language as a meaning-making system that makes the relationship between language and thinking so special.

[22] The fact that language is not always reliable for causing precise meanings to be generated in someone else's mind is a reflection of its powerful strength as a medium for creating new understanding.

[22] Words can carry meanings beyond those consciously intended by speakers or writers because listeners or readers bring their own perspectives to the language they encounter.

love

#95 빈도 6 설명 잠금

단어 설명 (뜻/사용법)

샘플북은 단어 설명을 10개까지만 제공합니다.
나머지 설명은 **peshare.com 정식판**에서 이어집니다.

수능 기출 문장

[33] At such times, negative emotions like grief offer a kind of testimonial to the authenticity of love or respect.

[33] Laurence Thomas has suggested that the utility of “negative sentiments” (emotions like grief, guilt, resentment, and anger, which there is seemingly a reason to believe we might be better off without) lies in their providing a kind of guarantee of authenticity for such dispositional sentiments as love and respect.

[33] No occurrent feelings of love and respect need to be present throughout the period in which it is true that one loves or respects.

[41] Let’s say that batter number one (who loves hitting) feels the duration to be 40 seconds.

make

#96 빈도 6 설명 잠금

단어 설명 (뜻/사용법)

샘플북은 단어 설명을 10개까지만 제공합니다.
나머지 설명은 **peshare.com 정식판**에서 이어집니다.

수능 기출 문장

[21] However unnoticeably, maps do indeed reflect the world views of either their makers or, more probably, the supporters of their makers, in addition to the political and social conditions under which they were made.

[21] The very trust that this apparent objectivity inspires is what makes maps such powerful carriers of ideology.

[22] It is the inherent ambiguity and adaptability of language as a meaning-making system that makes the relationship between language and thinking so special.

[25] Later, he emigrated to the U.S. and continued to make films.

[39] (⑤) It will be either direct, when the government invests the tax dollars in whatever capacity it considers to be most necessary, or indirect, when the government passes legislation that makes the desired activity more profitable.

map

#97 빈도 6 설명 잠금

단어 설명 (뜻/사용법)

샘플북은 단어 설명을 10개까지만 제공합니다.
나머지 설명은 **peshare.com 정식판**에서 이어집니다.

수능 기출 문장

[21] Although subjective interpretation goes into the construction of these cartographic elements, the finished map appears to express an authoritative truth about the world, separate from any interests and influences.

[21] However unnoticeably, maps do indeed reflect the world views of either their makers or, more probably, the supporters of their makers, in addition to the political and social conditions under which they were made.

[21] Some of the simple ideological messages that maps can convey include: This land is and has long been ours; here is the center of the universe; if we do not claim this land, the enemies you most fear will.

[21] The precision of the lines on the map, the consistency with which symbols are used, the grid and/or projection system, the apparent certainty with which place names are written and placed, and the legend and scale information all give the map an aura of scientific accuracy and objectivity.

[21] The very trust that this apparent objectivity inspires is what makes maps such powerful carriers of ideology.

meaning

#98 빈도 6 설명 잠금

단어 설명 (뜻/사용법)

샘플북은 단어 설명을 10개까지만 제공합니다.
나머지 설명은 **peshare.com 정식판**에서 이어집니다.

수능 기출 문장

[22] Because the meanings of words are not invariable and because understanding always involves interpretation, the act of communicating is always a joint, creative effort.

[22] It is the inherent ambiguity and adaptability of language as a meaning-making system that makes the relationship between language and thinking so special.

[22] The fact that language is not always reliable for causing precise meanings to be generated in someone else's mind is a reflection of its powerful strength as a medium for creating new understanding.

[22] Words can carry meanings beyond those consciously intended by speakers or writers because listeners or readers bring their own perspectives to the language they encounter.

[28] When people face real adversity — disease, unemployment, or the disabilities of age — affection from a pet takes on new meaning.

[34] The meaning of buildings evolves and becomes established by experience and we in turn read our experience into buildings.

much

#99 빈도 6 설명 잠금

단어 설명 (뜻/사용법)

샘플북은 단어 설명을 10개까지만 제공합니다.
나머지 설명은 **peshare.com 정식판**에서 이어집니다.

수능 기출 문장

[24] The two pie charts above show how much of the information found using search engines is considered to be accurate or trustworthy by two groups of respondents (AP & NWP teachers and U.S. adult search users) in 2012.

[29] Rather, we spent much time in the social studies office complaining about a lack of time and playing the blame game.

[31] This is a central problem with much of science instruction.

[39] Much of this investment will be in energy-efficient goods that are more expensive than old-fashioned stuff designed for an era of cheap energy.

[41] We now ask both batters how much time has passed.

percent

#100 빈도 6 설명 잠금

단어 설명 (뜻/사용법)

샘플북은 단어 설명을 10개까지만 제공합니다.
나머지 설명은 **peshare.com 정식판**에서 이어집니다.

수능 기출 문장

[24] ① As for AP & NWP teachers, five percent say that "All / Almost all" of the information found using search engines is accurate or trustworthy, while 28 percent of U.S. adult search users say the same.

[24] ③ In addition, 40 percent of AP & NWP teachers say that "Some" of the information is accurate or trustworthy, and more than 30 percent of U.S. adult search users respond the same.

[24] ④ U.S. adult search users saying that "Very little / None" of the information found using search engines is accurate or trustworthy account for less than five percent.

[24] ⑤ The percentage of U.S. adult search users who answer "Don't know" is only one percent.

real

#101 빈도 6 설명 잠금

단어 설명 (뜻/사용법)

샘플북은 단어 설명을 10개까지만 제공합니다.
나머지 설명은 **peshare.com 정식판**에서 이어집니다.

수능 기출 문장

[23] This material from which his final work is composed consists not of living men or real landscapes, not of real, actual stage-sets, but only of their images, recorded on separate strips that can be shortened, altered, and assembled according to his will.

[28] When people face real adversity — disease, unemployment, or the disabilities of age — affection from a pet takes on new meaning.

[33] Why accept it even when the loss is real?

[41] When people are removed from the cues of "real" time — be it the sun, bodily fatigue, or timepieces themselves — it doesn't take long before their time sense breaks down.

social

#102 빈도 6 설명 잠금

단어 설명 (뜻/사용법)

샘플북은 단어 설명을 10개까지만 제공합니다.
나머지 설명은 **peshare.com 정식판**에서 이어집니다.

수능 기출 문장

[21] However unnoticeably, maps do indeed reflect the world views of either their makers or, more probably, the supporters of their makers, in addition to the political and social conditions under which they were made.

[29] I taught various subjects under the social studies umbrella and had very little idea of how my peers who taught the same subject did what they did.

[29] Rather, we spent much time in the social studies office complaining about a lack of time and playing the blame game.

[34] Over a period of time the buildings which housed social, legal, religious, and other rituals evolved into forms that we subsequently have come _____.

[34] This is a two-way process; the building provides the physical environment and setting for a particular social ritual such as traveling by train or going to the theater, as well as the symbolic setting.

[35] ⑤ In such a case, these people suffer from an inevitable social and mental trauma, leading to emotional stress and a feeling that all of a sudden they have been disassociated from what once was their identity.

take

#103 빈도 6 설명 잠금

단어 설명 (뜻/사용법)

샘플북은 단어 설명을 10개까지만 제공합니다.
나머지 설명은 **peshare.com 정식판**에서 이어집니다.

수능 기출 문장

[18] We encourage you to take advantage of this.

[28] When people face real adversity — disease, unemployment, or the disabilities of age — affection from a pet takes on new meaning.

[40] * tranquility: 고요함 ** congestion: 혼잡 Residents do not tourism's environmental influences identically since they take postures based on factors such as the type of tourism, opinions on the degree of protection, and their distance from an attraction.

[41] When people are removed from the cues of "real" time — be it the sun, bodily fatigue, or timepieces themselves — it doesn't take long before their time sense breaks down.

[43] The pianist looked out at him standing in the rain, completely soaked, and took pity on him.

tempo

#104 빈도 6 설명 잠금

단어 설명 (뜻/사용법)

샘플북은 단어 설명을 10개까지만 제공합니다.
나머지 설명은 **peshare.com 정식판**에서 이어집니다.

수능 기출 문장

[41] If we think of tempo as the speed of events, then duration is the speed of the clock itself.

[41] The perceived tempo, in other words, is _____ for batter number one.

[41] Theoretically, a person who mentally stretches the duration of time should experience a slower tempo.

user

#105 빈도 6 설명 잠금

단어 설명 (뜻/사용법)

샘플북은 단어 설명을 10개까지만 제공합니다.
나머지 설명은 **peshare.com 정식판**에서 이어집니다.

수능 기출 문장

[24] The two pie charts above show how much of the information found using search engines is considered to be accurate or trustworthy by two groups of respondents (AP & NWP teachers and U.S. adult search users) in 2012.

[24] ① As for AP & NWP teachers, five percent say that "All / Almost all" of the information found using search engines is accurate or trustworthy, while 28 percent of U.S. adult search users say the same.

[24] ② The largest percentage of both AP & NWP teachers and U.S. adult search users answer that "Most" of the information is accurate or trustworthy.

[24] ③ In addition, 40 percent of AP & NWP teachers say that "Some" of the information is accurate or trustworthy, and more than 30 percent of U.S. adult search users respond the same.

[24] ④ U.S. adult search users saying that "Very little / None" of the information found using search engines is accurate or trustworthy account for less than five percent.

[24] ⑤ The percentage of U.S. adult search users who answer "Don't know" is only one percent.

accurate

#106 빈도 5 설명 잠금

단어 설명 (뜻/사용법)

샘플북은 단어 설명을 10개까지만 제공합니다.
나머지 설명은 **peshare.com 정식판**에서 이어집니다.

수능 기출 문장

[24] The two pie charts above show how much of the information found using search engines is considered to be accurate or trustworthy by two groups of respondents (AP & NWP teachers and U.S. adult search users) in 2012.

[24] ① As for AP & NWP teachers, five percent say that "All / Almost all" of the information found using search engines is accurate or trustworthy, while 28 percent of U.S. adult search users say the same.

[24] ② The largest percentage of both AP & NWP teachers and U.S. adult search users answer that "Most" of the information is accurate or trustworthy.

[24] ③ In addition, 40 percent of AP & NWP teachers say that "Some" of the information is accurate or trustworthy, and more than 30 percent of U.S. adult search users respond the same.

[24] ④ U.S. adult search users saying that "Very little / None" of the information found using search engines is accurate or trustworthy account for less than five percent.

always

#107 빈도 5 설명 잠금

단어 설명 (뜻/사용법)

샘플북은 단어 설명을 10개까지만 제공합니다.
나머지 설명은 **peshare.com 정식판**에서 이어집니다.

수능 기출 문장

[18] The program has always been very popular among international students.

[19] Breaden, her only child, had always been the focus of her attention and she was cautious not to lose him in the market.

[22] Because the meanings of words are not invariable and because understanding always involves interpretation, the act of communicating is always a joint, creative effort.

[22] The fact that language is not always reliable for causing precise meanings to be generated in someone else's mind is a reflection of its powerful strength as a medium for creating new understanding.

begin

#108 빈도 5 설명 잠금

단어 설명 (뜻/사용법)

샘플북은 단어 설명을 10개까지만 제공합니다.
나머지 설명은 **peshare.com 정식판**에서 이어집니다.

수능 기출 문장

[35] ③ People who follow this practice tend to lose their individuality and begin to live with the notion that they are recognized by the job they do.

[36] So, if you are learning to play a new sport, it is better to begin it alone, but when you become skilled at it, then you will probably perform better with an audience.

[37] Cod in Canada's Gulf of St. Lawrence begin to reproduce at around four today; forty years ago they had to wait until six or seven to reach maturity.

[38] Too many writers interpret the term logical to mean chronological, and it has become habitual to begin reports and papers with careful reviews of previous work.

[43] * improvise: 즉흥적으로 연주하다 When Keith began to play, everybody immediately knew this was magic.

Breaden

#109 빈도 5 설명 잠금

단어 설명 (뜻/사용법)

샘플북은 단어 설명을 10개까지만 제공합니다.
나머지 설명은 **peshare.com 정식판**에서 이어집니다.

수능 기출 문장

[19] All smiling, Breaden, a cute three-year-old boy, was walking along the aisle of snacks, bars, and sweets.

[19] Breaden stopped, too.

[19] Breaden, her only child, had always been the focus of her attention and she was cautious not to lose him in the market.

[19] With his eyes wide open and his mouth watering, Breaden stretched out his arm and was about to grab a bar when he felt a tight grip on his hand.

[19] "Breaden, not today!"

concert

#110 빈도 5 설명 잠금

단어 설명 (뜻/사용법)

샘플북은 단어 설명을 10개까지만 제공합니다.
나머지 설명은 **peshare.com 정식판**에서 이어집니다.

수능 기출 문장

[43] A few hours later, Keith walked out to the unplayable piano in front of a packed concert hall.

[43] He left and went to wait in his car, leaving Erik to anticipate the arrival of soon-to-be furious concert-goers.

[43] The youngest concert promoter in Germany had persuaded the Opera House to host a late-night concert of improvised jazz by the American pianist Keith Jarrett.

[43] The concert was a sellout, and later that evening, Keith would sit down at the piano and play.

damage

#111 빈도 5 설명 잠금

단어 설명 (뜻/사용법)

샘플북은 단어 설명을 10개까지만 제공합니다.
나머지 설명은 **peshare.com 정식판**에서 이어집니다.

수능 기출 문장

[28] A pet's continuing affection becomes crucially important for ① those enduring hardship because it reassures them that their core essence has not been damaged.

[39] (③) And a lot will go into repair of climate damage or adaptation to future climate damage — for example, investing in new protective walls along the coast to keep the rising ocean back.

[40] Some studies suggest that variations in residents' feelings about tourism's relationship to environmental damage are related to the type of tourism, the extent to which residents feel the natural environment needs to be protected, and the distance residents live from the tourist attractions.

[40] The impacts of tourism on the environment are evident to scientists, but not all residents attribute environmental damage to tourism.

down

#112 빈도 5 설명 잠금

단어 설명 (뜻/사용법)

샘플북은 단어 설명을 10개까지만 제공합니다.
나머지 설명은 **peshare.com 정식판**에서 이어집니다.

수능 기출 문장

[30] The bargaining in the noisy market became spirited, even intense, with Paul stepping up ③ his price slightly and the seller going down slowly.

[41] When people are removed from the cues of “real” time — be it the sun, bodily fatigue, or timepieces themselves — it doesn’t take long before their time sense breaks down.

[43] Standing up and sitting down, Keith played the unplayable piano to produce something unique.

[43] The concert was a sellout, and later that evening, Keith would sit down at the piano and play.

energy

#113 빈도 5 설명 잠금

단어 설명 (뜻/사용법)

샘플북은 단어 설명을 10개까지만 제공합니다.
나머지 설명은 **peshare.com 정식판**에서 이어집니다.

수능 기출 문장

[39] (②) Some will go into the construction of new renewable energy supply, even during the years before it becomes competitive.

[39] Much of this investment will be in energy-efficient goods that are more expensive than old-fashioned stuff designed for an era of cheap energy.

[41] For the physicist, the duration of a “second” is precise and unambiguous: it is equal to 9,192,631,770 cycles of the frequency associated with the transition between two energy levels of the isotope cesium-133.

find

#114 빈도 5 설명 잠금

단어 설명 (뜻/사용법)

샘플북은 단어 설명을 10개까지만 제공합니다.
나머지 설명은 **peshare.com 정식판**에서 이어집니다.

수능 기출 문장

[24] The two pie charts above show how much of the information found using search engines is considered to be accurate or trustworthy by two groups of respondents (AP & NWP teachers and U.S. adult search users) in 2012.

[24] ① As for AP & NWP teachers, five percent say that "All / Almost all" of the information found using search engines is accurate or trustworthy, while 28 percent of U.S. adult search users say the same.

[24] ④ U.S. adult search users saying that "Very little / None" of the information found using search engines is accurate or trustworthy account for less than five percent.

[35] Most often, you will find or meet people who introduce themselves in terms of their work or by what they spend time on.

[43] What he hadn't realized was that the administrative staff hadn't been able to find the requested Bösendorfer piano, and they had instead installed a tiny little Bösendorfer that was in poor condition.

Forman

#115 빈도 5 설명 잠금

단어 설명 (뜻/사용법)

샘플북은 단어 설명을 10개까지만 제공합니다.
나머지 설명은 **peshare.com 정식판**에서 이어집니다.

수능 기출 문장

[25] Even though he won many Academy Awards, Miloš Forman was not a U.S. born filmmaker.

[25] Forman grew up in a small town near Prague.

[25] In the 1950s, Forman studied film at the film school of the University of Prague.

[25] Throughout the late 1950s and early 1960s, Forman acted as either writer or assistant director on several films.

[25] With Jan Novák, Forman wrote his autobiography, Turnaround: A Memoir, which was published in 1994.

future

#116 빈도 5 설명 잠금

단어 설명 (뜻/사용법)

샘플북은 단어 설명을 10개까지만 제공합니다.
나머지 설명은 **peshare.com 정식판**에서 이어집니다.

수능 기출 문장

[20] They draw too heavily, too quickly, on already overdrawn environmental resource accounts to be affordable far into the future without bankrupting those accounts.

[20] We act as we do because we can get away with it: future generations do not vote; they have no political or financial power; they cannot challenge our decisions.

[20] We borrow environmental capital from future generations with no intention or prospect of repaying.

[37] Together this means there are fewer eggs and larvae to secure future generations.

[39] (③) And a lot will go into repair of climate damage or adaptation to future climate damage — for example, investing in new protective walls along the coast to keep the rising ocean back.

get

#117 빈도 5 설명 잠금

단어 설명 (뜻/사용법)

샘플북은 단어 설명을 10개까지만 제공합니다.
나머지 설명은 **peshare.com 정식판**에서 이어집니다.

수능 기출 문장

[20] We act as we do because we can get away with it: future generations do not vote; they have no political or financial power; they cannot challenge our decisions.

[32] Sometimes researchers have to search archives of aerial photographs to get information from that past that pre-date the collection of satellite imagery.

[43] Keith really had to play that piano very hard to get enough volume to get to the balconies.

[43] Then after a long silence, Manfred came to him and said, “Erik, if you don’t get another piano, Keith can’t play tonight.”

how

#118 빈도 5 설명 잠금

단어 설명 (뜻/사용법)

샘플북은 단어 설명을 10개까지만 제공합니다.
나머지 설명은 **peshare.com 정식판**에서 이어집니다.

수능 기출 문장

[24] The two pie charts above show how much of the information found using search engines is considered to be accurate or trustworthy by two groups of respondents (AP & NWP teachers and U.S. adult search users) in 2012.

[29] I taught various subjects under the social studies umbrella and had very little idea of how my peers who taught the same subject did what they did.

[34] They tell stories, for their form and spatial organization give us hints about how they should be used.

[41] We now ask both batters how much time has passed.

imagery

#119 빈도 5 설명 잠금

단어 설명 (뜻/사용법)

샘플북은 단어 설명을 10개까지만 제공합니다.
나머지 설명은 **peshare.com 정식판**에서 이어집니다.

수능 기출 문장

[32] Again, the temporal resolution of imagery used should _____.

[32] Meteorologists may require visible, infrared, and radar information at sub-hourly temporal resolution; urban planners might require imagery at monthly or annual resolution; and transportation planners may not need any time series information at all for some applications.

[32] Satellites are collecting a great deal of imagery as you read this sentence.

[32] Sometimes researchers have to search archives of aerial photographs to get information from that past that pre-date the collection of satellite imagery.

[32] The temporal density of remotely sensed imagery is large, impressive, and growing.

interpretation

#120 빈도 5 설명 잠금

단어 설명 (뜻/사용법)

샘플북은 단어 설명을 10개까지만 제공합니다.
나머지 설명은 **peshare.com 정식판**에서 이어집니다.

수능 기출 문장

[21] Although subjective interpretation goes into the construction of these cartographic elements, the finished map appears to express an authoritative truth about the world, separate from any interests and influences.

[22] Because the meanings of words are not invariable and because understanding always involves interpretation, the act of communicating is always a joint, creative effort.

[30] Meanwhile, observing the seller carefully, Paul sensed something wrong in Bob's interpretation.

[30] The pace increased so fast that Bob could not keep up with the back-and-forth interpretation.

[30] When Paul raised his doubt, Bob instantly recognized the error and corrected ④ his interpretation.

leave

#121 빈도 5 설명 잠금

단어 설명 (뜻/사용법)

샘플북은 단어 설명을 10개까지만 제공합니다.
나머지 설명은 **peshare.com 정식판**에서 이어집니다.

수능 기출 문장

[29] In the absence of a process that allows / forbids them to benchmark those who do things better or at least differently, teachers are left with that one perspective — their own.

[37] Evolution works to maximize the number of descendants that an animal leaves behind.

[39] (④) These huge increases in investment would not come about if investment was left to the market.

[43] He left and went to wait in his car, leaving Erik to anticipate the arrival of soon-to-be furious concert-goers.

long

#122 빈도 5 설명 잠금

단어 설명 (뜻/사용법)

샘플북은 단어 설명을 10개까지만 제공합니다.
나머지 설명은 **peshare.com 정식판**에서 이어집니다.

수능 기출 문장

[21] Some of the simple ideological messages that maps can convey include: This land is and has long been ours; here is the center of the universe; if we do not claim this land, the enemies you most fear will.

[38] (⑤) To give a long chronological account of work or procedures is normally appropriate only when the essential point of the paper is the chronological sequence.

[41] When people are removed from the cues of “real” time — be it the sun, bodily fatigue, or timepieces themselves — it doesn’t take long before their time sense breaks down.

[43] Then after a long silence, Manfred came to him and said, “Erik, if you don’t get another piano, Keith can’t play tonight.”

lose

#123 빈도 5 설명 잠금

단어 설명 (뜻/사용법)

샘플북은 단어 설명을 10개까지만 제공합니다.
나머지 설명은 **peshare.com 정식판**에서 이어집니다.

수능 기출 문장

[19] Breaden, her only child, had always been the focus of her attention and she was cautious not to lose him in the market.

[29] The fact that there might be someone somewhere in the same building or district who may be more successful at teaching this or that subject or lesson is based / lost on teachers who close the door and work their way through the school calendar virtually alone.

[31] The answers are structured to fit the course assessments, and the wonder of science is lost along with cognitive intrigue.

[35] ③ People who follow this practice tend to lose their individuality and begin to live with the notion that they are recognized by the job they do.

[35] ④ However, jobs may not be permanent, and you may lose your job for countless reasons, some of which you may not even be responsible for.

might

#124 빈도 5 설명 잠금

단어 설명 (뜻/사용법)

샘플북은 단어 설명을 10개까지만 제공합니다.
나머지 설명은 **peshare.com 정식판**에서 이어집니다.

수능 기출 문장

[29] The fact that there might be someone somewhere in the same building or district who may be more successful at teaching this or that subject or lesson is based / lost on teachers who close the door and work their way through the school calendar virtually alone.

[32] Meteorologists may require visible, infrared, and radar information at sub-hourly temporal resolution; urban planners might require imagery at monthly or annual resolution; and transportation planners may not need any time series information at all for some applications.

[33] Laurence Thomas has suggested that the utility of “negative sentiments” (emotions like grief, guilt, resentment, and anger, which there is seemingly a reason to believe we might be better off without) lies in their providing a kind of guarantee of authenticity for such dispositional sentiments as love and respect.

[33] One might therefore sometimes suspect, in the absence of the positive occurrent feelings, that _____.

[36] The other extreme is that being observed enhances performance, people doing whatever it might be better when they know that others are watching.

need

#125 빈도 5 설명 잠금

단어 설명 (뜻/사용법)

샘플북은 단어 설명을 10개까지만 제공합니다.
나머지 설명은 **peshare.com 정식판**에서 이어집니다.

수능 기출 문장

[20] Many present efforts to guard and maintain human progress, to meet human needs, and to realize human ambitions are simply unsustainable — in both the rich and poor nations.

[31] The creativity that children possess needs to be cultivated throughout their development.

[32] Meteorologists may require visible, infrared, and radar information at sub-hourly temporal resolution; urban planners might require imagery at monthly or annual resolution; and transportation planners may not need any time series information at all for some applications.

[33] No occurrent feelings of love and respect need to be present throughout the period in which it is true that one loves or respects.

[40] Some studies suggest that variations in residents' feelings about tourism's relationship to environmental damage are related to the type of tourism, the extent to which residents feel the natural environment needs to be protected, and the distance residents live from the tourist attractions.

no

#126 빈도 5 설명 잠금

단어 설명 (뜻/사용법)

샘플북은 단어 설명을 10개까지만 제공합니다.
나머지 설명은 **peshare.com 정식판**에서 이어집니다.

수능 기출 문장

[20] We act as we do because we can get away with it: future generations do not vote; they have no political or financial power; they cannot challenge our decisions.

[20] We borrow environmental capital from future generations with no intention or prospect of repaying.

[28] Animals, however, have no expectations about mental capacity.

[28] They have no memories about what the aged once ⑤ was and greet them as if they were children.

[33] No occurrent feelings of love and respect need to be present throughout the period in which it is true that one loves or respects.

observe

#127 빈도 5 설명 잠금

단어 설명 (뜻/사용법)

샘플북은 단어 설명을 10개까지만 제공합니다.
나머지 설명은 **peshare.com 정식판**에서 이어집니다.

수능 기출 문장

[30] Meanwhile, observing the seller carefully, Paul sensed something wrong in Bob's interpretation.

[36] Interestingly, being observed has two quite distinct effects on performance.

[36] On the other hand, being observed while doing some task or engaging in some activity that is well known or well practiced tends to enhance performance.

[36] The general rule seems to be that if one is doing something new or for the first time, then being observed while doing it decreases performance.

[36] The other extreme is that being observed enhances performance, people doing whatever it might be better when they know that others are watching.

offer

#128 빈도 5 설명 잠금

단어 설명 (뜻/사용법)

샘플북은 단어 설명을 10개까지만 제공합니다.
나머지 설명은 **peshare.com 정식판**에서 이어집니다.

수능 기출 문장

[18] The Ha-Rang Writing Center offers a free tutoring program open to all international students at our university.

[22] However, language offers something more valuable than mere information exchange.

[30] In fact, the seller had gone below Paul's last offer.

[30] With Bob acting as interpreter, Paul offered 300 and ② his opponent proposed 450.

[33] At such times, negative emotions like grief offer a kind of testimonial to the authenticity of love or respect.

produce

#129 빈도 5 설명 잠금

단어 설명 (뜻/사용법)

샘플북은 단어 설명을 10개까지만 제공합니다.
나머지 설명은 **peshare.com 정식판**에서 이어집니다.

수능 기출 문장

[37] In some cases the amount of young produced today is a hundred or even a thousand times less than in the past, putting the survival of species, and the fisheries dependent on them, at grave risk.

[37] Young fish produce many fewer eggs than large-bodied animals, and many industrial fisheries are now so intensive that few animals survive more than a couple of years beyond the age of maturity.

[43] His left hand produced thundering, repetitive bass riffs as a way of covering up the piano's lack of resonance.

[43] Keith was unexpectedly producing the performance of a lifetime despite the shortcomings of the piano.

[43] Standing up and sitting down, Keith played the unplayable piano to produce something unique.

provide

#130 빈도 5 설명 잠금

단어 설명 (뜻/사용법)

샘플북은 단어 설명을 10개까지만 제공합니다.
나머지 설명은 **peshare.com 정식판**에서 이어집니다.

수능 기출 문장

[30] Dr. Paul Odland and his friend Bob travel frequently to South America, where they provide free medical treatment for disabled children of poor families.

[33] Laurence Thomas has suggested that the utility of "negative sentiments" (emotions like grief, guilt, resentment, and anger, which there is seemingly a reason to believe we might be better off without) lies in their providing a kind of guarantee of authenticity for such dispositional sentiments as love and respect.

[34] This is a two-way process; the building provides the physical environment and setting for a particular social ritual such as traveling by train or going to the theater, as well as the symbolic setting.

[40] Some residents feel tourism provides more parks and recreation areas, improves the quality of the roads and public facilities, and does not contribute to ecological decline.

[43] Erik knew that Keith had requested a specific instrument, which the Opera House had agreed to provide.

resolution

#131 빈도 5 설명 잠금

단어 설명 (뜻/사용법)

샘플북은 단어 설명을 10개까지만 제공합니다.
나머지 설명은 **peshare.com 정식판**에서 이어집니다.

수능 기출 문장

[32] Again, the temporal resolution of imagery used should _____.

[32] However, most applications in geography and environmental studies do not require extremely fine-grained temporal resolution.

[32] Meteorologists may require visible, infrared, and radar information at sub-hourly temporal resolution; urban planners might require imagery at monthly or annual resolution; and transportation planners may not need any time series information at all for some applications.

[32] Temporal resolution is particularly interesting in the context of satellite remote sensing.

same

#132 빈도 5 설명 잠금

단어 설명 (뜻/사용법)

샘플북은 단어 설명을 10개까지만 제공합니다.
나머지 설명은 **peshare.com 정식판**에서 이어집니다.

수능 기출 문장

[24] ① As for AP & NWP teachers, five percent say that "All / Almost all" of the information found using search engines is accurate or trustworthy, while 28 percent of U.S. adult search users say the same.

[24] ③ In addition, 40 percent of AP & NWP teachers say that "Some" of the information is accurate or trustworthy, and more than 30 percent of U.S. adult search users respond the same.

[28] His joy and the animal's response are the same.

[29] I taught various subjects under the social studies umbrella and had very little idea of how my peers who taught the same subject did what they did.

[29] The fact that there might be someone somewhere in the same building or district who may be more successful at teaching this or that subject or lesson is based / lost on teachers who close the door and work their way through the school calendar virtually alone.

second

#133 빈도 5 설명 잠금

단어 설명 (뜻/사용법)

샘플북은 단어 설명을 10개까지만 제공합니다.
나머지 설명은 **peshare.com 정식판**에서 이어집니다.

수능 기출 문장

[25] In 1975, he directed One Flew over the Cuckoo's Nest, which became only the second film in history to win Oscars in all the five major categories.

[41] For the physicist, the duration of a "second" is precise and unambiguous: it is equal to 9,192,631,770 cycles of the frequency associated with the transition between two energy levels of the isotope cesium-133.

[41] Psychologically, then, the first person has experienced baseballs approaching every four seconds while the second sees it as every six seconds.

sense

#134 빈도 5 설명 잠금

단어 설명 (뜻/사용법)

샘플북은 단어 설명을 10개까지만 제공합니다.
나머지 설명은 **peshare.com 정식판**에서 이어집니다.

수능 기출 문장

[30] Meanwhile, observing the seller carefully, Paul sensed something wrong in Bob's interpretation.

[32] Temporal resolution is particularly interesting in the context of satellite remote sensing.

[32] The temporal density of remotely sensed imagery is large, impressive, and growing.

[41] When people are removed from the cues of "real" time — be it the sun, bodily fatigue, or timepieces themselves — it doesn't take long before their time sense breaks down.

she

#135 빈도 5 설명 잠금

단어 설명 (뜻/사용법)

샘플북은 단어 설명을 10개까지만 제공합니다.
나머지 설명은 **peshare.com 정식판**에서 이어집니다.

수능 기출 문장

[19] Breaden, her only child, had always been the focus of her attention and she was cautious not to lose him in the market.

[19] Suddenly, she stopped to say hello to her friends.

should

#136 빈도 5 설명 잠금

단어 설명 (뜻/사용법)

샘플북은 단어 설명을 10개까지만 제공합니다.
나머지 설명은 **peshare.com 정식판**에서 이어집니다.

수능 기출 문장

[32] Again, the temporal resolution of imagery used should _____.

[33] Perhaps we should say of it what Spinoza said of regret: that whoever feels it is "twice unhappy or twice helpless."

[34] They tell stories, for their form and spatial organization give us hints about how they should be used.

[41] Theoretically, a person who mentally stretches the duration of time should experience a slower tempo.

something

#137 빈도 5 설명 잠금

단어 설명 (뜻/사용법)

샘플북은 단어 설명을 10개까지만 제공합니다.
나머지 설명은 **peshare.com 정식판**에서 이어집니다.

수능 기출 문장

[22] However, language offers something more valuable than mere information exchange.

[30] Meanwhile, observing the seller carefully, Paul sensed something wrong in Bob's interpretation.

[36] The general rule seems to be that if one is doing something new or for the first time, then being observed while doing it decreases performance.

[38] Most readers of reports and papers are reading the documents because they are interested in, and know something about, the subject.

[43] Standing up and sitting down, Keith played the unplayable piano to produce something unique.

stage

#138 빈도 5 설명 잠금

단어 설명 (뜻/사용법)

샘플북은 단어 설명을 10개까지만 제공합니다.
나머지 설명은 **peshare.com 정식판**에서 이어집니다.

수능 기출 문장

[23] This material from which his final work is composed consists not of living men or real landscapes, not of real, actual stage-sets, but only of their images, recorded on separate strips that can be shortened, altered, and assembled according to his will.

[36] The extreme of this is stage fright, the sudden fear of public performance.

[36] There are many instances of well-known actors who, in mid-career, develop stage fright and simply cannot perform.

[43] A seventeen-year-old German boy named Erik Brandes stepped out onto the empty vast stage of the Cologne Opera House.

[43] But when Erik introduced Keith and his producer Manfred to the piano on the stage that afternoon, it didn't go well.

study

#139 빈도 5 설명 잠금

단어 설명 (뜻/사용법)

샘플북은 단어 설명을 10개까지만 제공합니다.
나머지 설명은 **peshare.com 정식판**에서 이어집니다.

수능 기출 문장

[25] In the 1950s, Forman studied film at the film school of the University of Prague.

[29] I taught various subjects under the social studies umbrella and had very little idea of how my peers who taught the same subject did what they did.

[29] Rather, we spent much time in the social studies office complaining about a lack of time and playing the blame game.

[32] However, most applications in geography and environmental studies do not require extremely fine-grained temporal resolution.

[40] Some studies suggest that variations in residents' feelings about tourism's relationship to environmental damage are related to the type of tourism, the extent to which residents feel the natural environment needs to be protected, and the distance residents live from the tourist attractions.

temporal

#140 빈도 5 설명 잠금

단어 설명 (뜻/사용법)

샘플북은 단어 설명을 10개까지만 제공합니다.
나머지 설명은 **peshare.com 정식판**에서 이어집니다.

수능 기출 문장

[32] Again, the temporal resolution of imagery used should _____.

[32] However, most applications in geography and environmental studies do not require extremely fine-grained temporal resolution.

[32] Meteorologists may require visible, infrared, and radar information at sub-hourly temporal resolution; urban planners might require imagery at monthly or annual resolution; and transportation planners may not need any time series information at all for some applications.

[32] Temporal resolution is particularly interesting in the context of satellite remote sensing.

[32] The temporal density of remotely sensed imagery is large, impressive, and growing.

themselves

#141 빈도 5 설명 잠금

단어 설명 (뜻/사용법)

샘플북은 단어 설명을 10개까지만 제공합니다.
나머지 설명은 **peshare.com 정식판**에서 이어집니다.

수능 기출 문장

[31] This is exemplified by toys, games, and lessons that are a(n) _____ in and of themselves and require little of the individual other than to master the planned objective.

[35] Most often, you will find or meet people who introduce themselves in terms of their work or by what they spend time on.

[35] These people introduce themselves as a salesman or an executive.

[41] When people are removed from the cues of “real” time — be it the sun, bodily fatigue, or timepieces themselves — it doesn’t take long before their time sense breaks down.

there

#142 빈도 5 설명 잠금

단어 설명 (뜻/사용법)

샘플북은 단어 설명을 10개까지만 제공합니다.
나머지 설명은 **peshare.com 정식판**에서 이어집니다.

수능 기출 문장

[29] The fact that there might be someone somewhere in the same building or district who may be more successful at teaching this or that subject or lesson is based / lost on teachers who close the door and work their way through the school calendar virtually alone.

[33] Laurence Thomas has suggested that the utility of “negative sentiments” (emotions like grief, guilt, resentment, and anger, which there is seemingly a reason to believe we might be better off without) lies in their providing a kind of guarantee of authenticity for such dispositional sentiments as love and respect.

[35] ① There is nothing criminal in doing this, but psychologically, we become what we believe.

[36] There are many instances of well-known actors who, in mid-career, develop stage fright and simply cannot perform.

[37] Together this means there are fewer eggs and larvae to secure future generations.

too

#143 빈도 5 설명 잠금

단어 설명 (뜻/사용법)

샘플북은 단어 설명을 10개까지만 제공합니다.
나머지 설명은 **peshare.com 정식판**에서 이어집니다.

수능 기출 문장

[19] Breaden stopped, too.

[20] They draw too heavily, too quickly, on already overdrawn environmental resource accounts to be affordable far into the future without bankrupting those accounts.

[38] Too many writers interpret the term logical to mean chronological, and it has become habitual to begin reports and papers with careful reviews of previous work.

[43] Erik too was deeply touched.

trustworthy

#144 빈도 5 설명 잠금

단어 설명 (뜻/사용법)

샘플북은 단어 설명을 10개까지만 제공합니다.
나머지 설명은 **peshare.com 정식판**에서 이어집니다.

수능 기출 문장

[24] The two pie charts above show how much of the information found using search engines is considered to be accurate or trustworthy by two groups of respondents (AP & NWP teachers and U.S. adult search users) in 2012.

[24] ① As for AP & NWP teachers, five percent say that "All / Almost all" of the information found using search engines is accurate or trustworthy, while 28 percent of U.S. adult search users say the same.

[24] ② The largest percentage of both AP & NWP teachers and U.S. adult search users answer that "Most" of the information is accurate or trustworthy.

[24] ③ In addition, 40 percent of AP & NWP teachers say that "Some" of the information is accurate or trustworthy, and more than 30 percent of U.S. adult search users respond the same.

[24] ④ U.S. adult search users saying that "Very little / None" of the information found using search engines is accurate or trustworthy account for less than five percent.

very

#145 빈도 5 설명 잠금

단어 설명 (뜻/사용법)

샘플북은 단어 설명을 10개까지만 제공합니다.
나머지 설명은 **peshare.com 정식판**에서 이어집니다.

수능 기출 문장

[18] The program has always been very popular among international students.

[21] The very trust that this apparent objectivity inspires is what makes maps such powerful carriers of ideology.

[24] ④ U.S. adult search users saying that "Very little / None" of the information found using search engines is accurate or trustworthy account for less than five percent.

[29] I taught various subjects under the social studies umbrella and had very little idea of how my peers who taught the same subject did what they did.

[43] Keith really had to play that piano very hard to get enough volume to get to the balconies.

while

#146 빈도 5 설명 잠금

단어 설명 (뜻/사용법)

샘플북은 단어 설명을 10개까지만 제공합니다.
나머지 설명은 **peshare.com 정식판**에서 이어집니다.

수능 기출 문장

[24] ① As for AP & NWP teachers, five percent say that "All / Almost all" of the information found using search engines is accurate or trustworthy, while 28 percent of U.S. adult search users say the same.

[36] On the other hand, being observed while doing some task or engaging in some activity that is well known or well practiced tends to enhance performance.

[36] The general rule seems to be that if one is doing something new or for the first time, then being observed while doing it decreases performance.

[41] Psychologically, then, the first person has experienced baseballs approaching every four seconds while the second sees it as every six seconds.

year

#147 빈도 5 설명 잠금

단어 설명 (뜻/사용법)

샘플북은 단어 설명을 10개까지만 제공합니다.
나머지 설명은 **peshare.com 정식판**에서 이어집니다.

수능 기출 문장

[19] All smiling, Breaden, a cute three-year-old boy, was walking along the aisle of snacks, bars, and sweets.

[37] Cod in Canada's Gulf of St. Lawrence begin to reproduce at around four today; forty years ago they had to wait until six or seven to reach maturity.

[37] Young fish produce many fewer eggs than large-bodied animals, and many industrial fisheries are now so intensive that few animals survive more than a couple of years beyond the age of maturity.

[39] (②) Some will go into the construction of new renewable energy supply, even during the years before it becomes competitive.

[43] A seventeen-year-old German boy named Erik Brandes stepped out onto the empty vast stage of the Cologne Opera House.

account

#148 빈도 4 설명 잠금

단어 설명 (뜻/사용법)

샘플북은 단어 설명을 10개까지만 제공합니다.
나머지 설명은 **peshare.com 정식판**에서 이어집니다.

수능 기출 문장

[20] They draw too heavily, too quickly, on already overdrawn environmental resource accounts to be affordable far into the future without bankrupting those accounts.

[24] ④ U.S. adult search users saying that "Very little / None" of the information found using search engines is accurate or trustworthy account for less than five percent.

[38] (⑤) To give a long chronological account of work or procedures is normally appropriate only when the essential point of the paper is the chronological sequence.

act

#149 빈도 4 설명 잠금

단어 설명 (뜻/사용법)

샘플북은 단어 설명을 10개까지만 제공합니다.
나머지 설명은 **peshare.com 정식판**에서 이어집니다.

수능 기출 문장

[20] We act as we do because we can get away with it: future generations do not vote; they have no political or financial power; they cannot challenge our decisions.

[22] Because the meanings of words are not invariable and because understanding always involves interpretation, the act of communicating is always a joint, creative effort.

[25] Throughout the late 1950s and early 1960s, Forman acted as either writer or assistant director on several films.

[30] With Bob acting as interpreter, Paul offered 300 and ② his opponent proposed 450.

activity

#150 빈도 4 설명 잠금

단어 설명 (뜻/사용법)

샘플북은 단어 설명을 10개까지만 제공합니다.
나머지 설명은 **peshare.com 정식판**에서 이어집니다.

수능 기출 문장

[31] The exercises or activities are devised to eliminate different options and to focus on predetermined results.

[31] We define cognitive intrigue as the wonder that stimulates and intrinsically motivates an individual to voluntarily engage in an activity.

[36] On the other hand, being observed while doing some task or engaging in some activity that is well known or well practiced tends to enhance performance.

[39] (⑤) It will be either direct, when the government invests the tax dollars in whatever capacity it considers to be most necessary, or indirect, when the government passes legislation that makes the desired activity more profitable.

ap

#151 빈도 4 설명 잠금

단어 설명 (뜻/사용법)

샘플북은 단어 설명을 10개까지만 제공합니다.
나머지 설명은 **peshare.com 정식판**에서 이어집니다.

수능 기출 문장

[24] The two pie charts above show how much of the information found using search engines is considered to be accurate or trustworthy by two groups of respondents (AP & NWP teachers and U.S. adult search users) in 2012.

[24] ① As for AP & NWP teachers, five percent say that “All / Almost all” of the information found using search engines is accurate or trustworthy, while 28 percent of U.S. adult search users say the same.

[24] ② The largest percentage of both AP & NWP teachers and U.S. adult search users answer that “Most” of the information is accurate or trustworthy.

[24] ③ In addition, 40 percent of AP & NWP teachers say that “Some” of the information is accurate or trustworthy, and more than 30 percent of U.S. adult search users respond the same.

ball

#152 빈도 4 설명 잠금

단어 설명 (뜻/사용법)

샘플북은 단어 설명을 10개까지만 제공합니다.
나머지 설명은 **peshare.com 정식판**에서 이어집니다.

수능 기출 문장

[41] The balls are thrown every 5 seconds for 50 seconds, so a total of 10 balls are thrown.

believe

#153 빈도 4 설명 잠금

단어 설명 (뜻/사용법)

샘플북은 단어 설명을 10개까지만 제공합니다.
나머지 설명은 **peshare.com 정식판**에서 이어집니다.

수능 기출 문장

[33] Laurence Thomas has suggested that the utility of "negative sentiments" (emotions like grief, guilt, resentment, and anger, which there is seemingly a reason to believe we might be better off without) lies in their providing a kind of guarantee of authenticity for such dispositional sentiments as love and respect.

[35] ① There is nothing criminal in doing this, but psychologically, we become what we believe.

[41] Batter number two (bored by baseball) believes it to be 60 seconds.

both

#154 빈도 4 설명 잠금

단어 설명 (뜻/사용법)

샘플북은 단어 설명을 10개까지만 제공합니다.
나머지 설명은 **peshare.com 정식판**에서 이어집니다.

수능 기출 문장

[20] Many present efforts to guard and maintain human progress, to meet human needs, and to realize human ambitions are simply unsustainable — in both the rich and poor nations.

[24] ② The largest percentage of both AP & NWP teachers and U.S. adult search users answer that “Most” of the information is accurate or trustworthy.

[41] We now ask both batters how much time has passed.

chronological

#155 빈도 4 설명 잠금

단어 설명 (뜻/사용법)

샘플북은 단어 설명을 10개까지만 제공합니다.
나머지 설명은 **peshare.com 정식판**에서 이어집니다.

수능 기출 문장

[38] (⑤) To give a long chronological account of work or procedures is normally appropriate only when the essential point of the paper is the chronological sequence.

[38] * chronological : 연대순의

[38] Too many writers interpret the term logical to mean chronological, and it has become habitual to begin reports and papers with careful reviews of previous work.

clock

#156 빈도 4 설명 잠금

단어 설명 (뜻/사용법)

샘플북은 단어 설명을 10개까지만 제공합니다.
나머지 설명은 **peshare.com 정식판**에서 이어집니다.

수능 기출 문장

[41] And it is this usually _____ psychological clock, as opposed to the time on one's watch, that creates the perception of duration that people experience.

[41] If we think of tempo as the speed of events, then duration is the speed of the clock itself.

environment

#157 빈도 4 설명 잠금

단어 설명 (뜻/사용법)

샘플북은 단어 설명을 10개까지만 제공합니다.
나머지 설명은 **peshare.com 정식판**에서 이어집니다.

수능 기출 문장

[31] Research suggests that overstructuring the child's environment may actually limit creative and academic development.

[34] This is a two-way process; the building provides the physical environment and setting for a particular social ritual such as traveling by train or going to the theater, as well as the symbolic setting.

[40] Some studies suggest that variations in residents' feelings about tourism's relationship to environmental damage are related to the type of tourism, the extent to which residents feel the natural environment needs to be protected, and the distance residents live from the tourist attractions.

[40] The impacts of tourism on the environment are evident to scientists, but not all residents attribute environmental damage to tourism.

event

#158 빈도 4 설명 잠금

단어 설명 (뜻/사용법)

샘플북은 단어 설명을 10개까지만 제공합니다.
나머지 설명은 **peshare.com 정식판**에서 이어집니다.

수능 기출 문장

[41] Duration refers to the time that events last.

[41] If we think of tempo as the speed of events, then duration is the speed of the clock itself.

fact

#159 빈도 4 설명 잠금

단어 설명 (뜻/사용법)

샘플북은 단어 설명을 10개까지만 제공합니다.
나머지 설명은 **peshare.com 정식판**에서 이어집니다.

수능 기출 문장

[22] Ideas expressed imprecisely may be more intellectually stimulating for listeners or readers than simple facts.

[22] The fact that language is not always reliable for causing precise meanings to be generated in someone else's mind is a reflection of its powerful strength as a medium for creating new understanding.

[29] The fact that there might be someone somewhere in the same building or district who may be more successful at teaching this or that subject or lesson is based / lost on teachers who close the door and work their way through the school calendar virtually alone.

[30] In fact, the seller had gone below Paul's last offer.

feeling

#160 빈도 4 설명 잠금

단어 설명 (뜻/사용법)

샘플북은 단어 설명을 10개까지만 제공합니다.
나머지 설명은 **peshare.com 정식판**에서 이어집니다.

수능 기출 문장

[33] No occurrent feelings of love and respect need to be present throughout the period in which it is true that one loves or respects.

[33] One might therefore sometimes suspect, in the absence of the positive occurrent feelings, that _____.

[35] ⑤ In such a case, these people suffer from an inevitable social and mental trauma, leading to emotional stress and a feeling that all of a sudden they have been disassociated from what once was their identity.

[40] Some studies suggest that variations in residents' feelings about tourism's relationship to environmental damage are related to the type of tourism, the extent to which residents feel the natural environment needs to be protected, and the distance residents live from the tourist attractions.

generation

#161 빈도 4 설명 잠금

단어 설명 (뜻/사용법)

샘플북은 단어 설명을 10개까지만 제공합니다.
나머지 설명은 **peshare.com 정식판**에서 이어집니다.

수능 기출 문장

[20] They may show profit on the balance sheets of our generation, but our children will inherit the losses.

[20] We act as we do because we can get away with it: future generations do not vote; they have no political or financial power; they cannot challenge our decisions.

[20] We borrow environmental capital from future generations with no intention or prospect of repaying.

[37] Together this means there are fewer eggs and larvae to secure future generations.

grow

#162 빈도 4 설명 잠금

단어 설명 (뜻/사용법)

샘플북은 단어 설명을 10개까지만 제공합니다.
나머지 설명은 **peshare.com 정식판**에서 이어집니다.

수능 기출 문장

[25] Forman grew up in a small town near Prague.

[32] The temporal density of remotely sensed imagery is large, impressive, and growing.

[37] Where the risk of death from fishing increases as an animal grows, evolution favors those that grow slowly, mature younger and smaller, and reproduce earlier.

hand

#163 빈도 4 설명 잠금

단어 설명 (뜻/사용법)

샘플북은 단어 설명을 10개까지만 제공합니다.
나머지 설명은 **peshare.com 정식판**에서 이어집니다.

수능 기출 문장

[19] His mom was holding his hand.

[19] With his eyes wide open and his mouth watering, Breaden stretched out his arm and was about to grab a bar when he felt a tight grip on his hand.

[36] On the other hand, being observed while doing some task or engaging in some activity that is well known or well practiced tends to enhance performance.

[43] His left hand produced thundering, repetitive bass riffs as a way of covering up the piano's lack of resonance.

house

#164 빈도 4 설명 잠금

단어 설명 (뜻/사용법)

샘플북은 단어 설명을 10개까지만 제공합니다.
나머지 설명은 **peshare.com 정식판**에서 이어집니다.

수능 기출 문장

[34] Over a period of time the buildings which housed social, legal, religious, and other rituals evolved into forms that we subsequently have come _____.

[43] A seventeen-year-old German boy named Erik Brandes stepped out onto the empty vast stage of the Cologne Opera House.

[43] Erik knew that Keith had requested a specific instrument, which the Opera House had agreed to provide.

[43] The youngest concert promoter in Germany had persuaded the Opera House to host a late-night concert of improvised jazz by the American pianist Keith Jarrett.

human

#165 빈도 4 설명 잠금

단어 설명 (뜻/사용법)

샘플북은 단어 설명을 10개까지만 제공합니다.
나머지 설명은 **peshare.com 정식판**에서 이어집니다.

수능 기출 문장

[20] Many present efforts to guard and maintain human progress, to meet human needs, and to realize human ambitions are simply unsustainable — in both the rich and poor nations.

[22] As a system for transmitting specific factual information without any distortion or ambiguity, the sign system of honey-bees would probably win easily over human language every time.

increase

#166 빈도 4 설명 잠금

단어 설명 (뜻/사용법)

샘플북은 단어 설명을 10개까지만 제공합니다.
나머지 설명은 **peshare.com 정식판**에서 이어집니다.

수능 기출 문장

[30] The pace increased so fast that Bob could not keep up with the back-and-forth interpretation.

[37] Where the risk of death from fishing increases as an animal grows, evolution favors those that grow slowly, mature younger and smaller, and reproduce earlier.

[39] (④) These huge increases in investment would not come about if investment was left to the market.

[39] I expect that global society will increase annual investments from 24% today to 36% of the GDP in 2052.

investment

#167 빈도 4 설명 잠금

단어 설명 (뜻/사용법)

샘플북은 단어 설명을 10개까지만 제공합니다.
나머지 설명은 **peshare.com 정식판**에서 이어집니다.

수능 기출 문장

[39] (④) These huge increases in investment would not come about if investment was left to the market.

[39] I expect that global society will increase annual investments from 24% today to 36% of the GDP in 2052.

[39] Much of this investment will be in energy-efficient goods that are more expensive than old-fashioned stuff designed for an era of cheap energy.

isotope

#168 빈도 4 설명 잠금

단어 설명 (뜻/사용법)

샘플북은 단어 설명을 10개까지만 제공합니다.
나머지 설명은 **peshare.com 정식판**에서 이어집니다.

수능 기출 문장

[41] * isotope : 동위원소 ** clumsy: 서투른

[41] For the physicist, the duration of a “second” is precise and unambiguous: it is equal to 9,192,631,770 cycles of the frequency associated with the transition between two energy levels of the isotope cesium-133.

like

#169 빈도 4 설명 잠금

단어 설명 (뜻/사용법)

샘플북은 단어 설명을 10개까지만 제공합니다.
나머지 설명은 **peshare.com 정식판**에서 이어집니다.

수능 기출 문장

[30] Paul wanted to buy some souvenirs, and ① he spotted a carving that he liked.

[33] At such times, negative emotions like grief offer a kind of testimonial to the authenticity of love or respect.

[33] Laurence Thomas has suggested that the utility of "negative sentiments" (emotions like grief, guilt, resentment, and anger, which there is seemingly a reason to believe we might be better off without) lies in their providing a kind of guarantee of authenticity for such dispositional sentiments as love and respect.

[39] (①) Another share will be invested in the shift from coal to more expensive fuels, like conventional gas.

little

#170 빈도 4 설명 잠금

단어 설명 (뜻/사용법)

샘플북은 단어 설명을 10개까지만 제공합니다.
나머지 설명은 **peshare.com 정식판**에서 이어집니다.

수능 기출 문장

[24] ④ U.S. adult search users saying that "Very little / None" of the information found using search engines is accurate or trustworthy account for less than five percent.

[29] I taught various subjects under the social studies umbrella and had very little idea of how my peers who taught the same subject did what they did.

[31] This is exemplified by toys, games, and lessons that are a(n) _____ in and of themselves and require little of the individual other than to master the planned objective.

[43] What he hadn't realized was that the administrative staff hadn't been able to find the requested Bösendorfer piano, and they had instead installed a tiny little Bösendorfer that was in poor condition.

mean

#171 빈도 4 설명 잠금

단어 설명 (뜻/사용법)

샘플북은 단어 설명을 10개까지만 제공합니다.
나머지 설명은 **peshare.com 정식판**에서 이어집니다.

수능 기출 문장

[19] He knew what that meant.

[37] Together this means there are fewer eggs and larvae to secure future generations.

[38] Of course, it must be logical; but that means simply that the paper must have connection and sequence, and a variety of orders is possible under this heading.

[38] Too many writers interpret the term logical to mean chronological, and it has become habitual to begin reports and papers with careful reviews of previous work.

now

#172 빈도 4 설명 잠금

단어 설명 (뜻/사용법)

샘플북은 단어 설명을 10개까지만 제공합니다.
나머지 설명은 **peshare.com 정식판**에서 이어집니다.

수능 기출 문장

[37] This is exactly what we now see in the wild.

[37] Young fish produce many fewer eggs than large-bodied animals, and many industrial fisheries are now so intensive that few animals survive more than a couple of years beyond the age of maturity.

[41] We now ask both batters how much time has passed.

nwp

#173 빈도 4 설명 잠금

단어 설명 (뜻/사용법)

샘플북은 단어 설명을 10개까지만 제공합니다.
나머지 설명은 **peshare.com 정식판**에서 이어집니다.

수능 기출 문장

[24] The two pie charts above show how much of the information found using search engines is considered to be accurate or trustworthy by two groups of respondents (AP & NWP teachers and U.S. adult search users) in 2012.

[24] ① As for AP & NWP teachers, five percent say that “All / Almost all” of the information found using search engines is accurate or trustworthy, while 28 percent of U.S. adult search users say the same.

[24] ② The largest percentage of both AP & NWP teachers and U.S. adult search users answer that “Most” of the information is accurate or trustworthy.

[24] ③ In addition, 40 percent of AP & NWP teachers say that “Some” of the information is accurate or trustworthy, and more than 30 percent of U.S. adult search users respond the same.

old

#174 빈도 4 설명 잠금

단어 설명 (뜻/사용법)

샘플북은 단어 설명을 10개까지만 제공합니다.
나머지 설명은 **peshare.com 정식판**에서 이어집니다.

수능 기출 문장

[19] All smiling, Breaden, a cute three-year-old boy, was walking along the aisle of snacks, bars, and sweets.

[28] An old man holding a puppy can relive a childhood moment with complete accuracy.

[39] Much of this investment will be in energy-efficient goods that are more expensive than old-fashioned stuff designed for an era of cheap energy.

[43] A seventeen-year-old German boy named Erik Brandes stepped out onto the empty vast stage of the Cologne Opera House.

once

#175 빈도 4 설명 잠금

단어 설명 (뜻/사용법)

샘플북은 단어 설명을 10개까지만 제공합니다.
나머지 설명은 **peshare.com 정식판**에서 이어집니다.

수능 기출 문장

[18] Once you are registered, we will match you with a perfect tutor and contact you to arrange your schedule.

[28] Children who visit cannot help but remember ④ what their parents or grandparents once were and be depressed by their incapacities.

[28] They have no memories about what the aged once ⑤ was and greet them as if they were children.

[35] ⑤ In such a case, these people suffer from an inevitable social and mental trauma, leading to emotional stress and a feeling that all of a sudden they have been disassociated from what once was their identity.

out

#176 빈도 4 설명 잠금

단어 설명 (뜻/사용법)

샘플북은 단어 설명을 10개까지만 제공합니다.
나머지 설명은 **peshare.com 정식판**에서 이어집니다.

수능 기출 문장

[19] With his eyes wide open and his mouth watering, Breaden stretched out his arm and was about to grab a bar when he felt a tight grip on his hand.

[43] A few hours later, Keith walked out to the unplayable piano in front of a packed concert hall.

[43] A seventeen-year-old German boy named Erik Brandes stepped out onto the empty vast stage of the Cologne Opera House.

[43] The pianist looked out at him standing in the rain, completely soaked, and took pity on him.

own

#177 빈도 4 설명 잠금

단어 설명 (뜻/사용법)

샘플북은 단어 설명을 10개까지만 제공합니다.
나머지 설명은 **peshare.com 정식판**에서 이어집니다.

수능 기출 문장

[22] Words can carry meanings beyond those consciously intended by speakers or writers because listeners or readers bring their own perspectives to the language they encounter.

[23] The elements of reality are fixed on these pieces; by combining them in his selected sequence, shortening and lengthening them according to his desire, the director builds up his own "filmic" time and "filmic" space.

[29] In the absence of a process that allows / forbids them to benchmark those who do things better or at least differently, teachers are left with that one perspective — their own.

[29] When teachers work in isolation, they tend to see the world through one set of eyes — their own.

person

#178 빈도 4 설명 잠금

단어 설명 (뜻/사용법)

샘플북은 단어 설명을 10개까지만 제공합니다.
나머지 설명은 **peshare.com 정식판**에서 이어집니다.

수능 기출 문장

[41] Psychologically, then, the first person has experienced baseballs approaching every four seconds while the second sees it as every six seconds.

[41] Theoretically, a person who mentally stretches the duration of time should experience a slower tempo.

pet

#179 빈도 4 설명 잠금

단어 설명 (뜻/사용법)

샘플북은 단어 설명을 10개까지만 제공합니다.
나머지 설명은 **peshare.com 정식판**에서 이어집니다.

수능 기출 문장

[28] A pet's continuing affection becomes crucially important for ① those enduring hardship because it reassures them that their core essence has not been damaged.

[28] In addition, pets are ③ used to great advantage with the institutionalized aged.

[28] Thus pets are important in the treatment of ② depressed or chronically ill patients.

[28] When people face real adversity — disease, unemployment, or the disabilities of age — affection from a pet takes on new meaning.

precise

#180 빈도 4 설명 잠금

단어 설명 (뜻/사용법)

샘플북은 단어 설명을 10개까지만 제공합니다.
나머지 설명은 **peshare.com 정식판**에서 이어집니다.

수능 기출 문장

[22] The fact that language is not always reliable for causing precise meanings to be generated in someone else's mind is a reflection of its powerful strength as a medium for creating new understanding.

[34] Inside a law court the precise location of those involved in the legal process is an integral part of the design and an essential part of ensuring that the law is upheld.

[41] For the physicist, the duration of a "second" is precise and unambiguous: it is equal to 9,192,631,770 cycles of the frequency associated with the transition between two energy levels of the isotope cesium-133.

process

#181 빈도 4 설명 잠금

단어 설명 (뜻/사용법)

샘플북은 단어 설명을 10개까지만 제공합니다.
나머지 설명은 **peshare.com 정식판**에서 이어집니다.

수능 기출 문장

[23] He does not adapt reality, but uses it for the creation of a new reality, and the most characteristic and important aspect of this process is that, in it, laws of space and time invariable and inescapable in work with actuality become obedient.

[29] In the absence of a process that allows / forbids them to benchmark those who do things better or at least differently, teachers are left with that one perspective — their own.

[34] Inside a law court the precise location of those involved in the legal process is an integral part of the design and an essential part of ensuring that the law is upheld.

[34] This is a two-way process; the building provides the physical environment and setting for a particular social ritual such as traveling by train or going to the theater, as well as the symbolic setting.

psychological

#182 빈도 4 설명 잠금

단어 설명 (뜻/사용법)

샘플북은 단어 설명을 10개까지만 제공합니다.
나머지 설명은 **peshare.com 정식판**에서 이어집니다.

수능 기출 문장

[41] And it is this usually _____ psychological clock, as opposed to the time on one's watch, that creates the perception of duration that people experience.

[41] In the realm of psychological experience, however, quantifying units of time is a considerably clumsier operation.

reality

#183 빈도 4 설명 잠금

단어 설명 (뜻/사용법)

샘플북은 단어 설명을 10개까지만 제공합니다.
나머지 설명은 **peshare.com 정식판**에서 이어집니다.

수능 기출 문장

[23] He does not adapt reality, but uses it for the creation of a new reality, and the most characteristic and important aspect of this process is that, in it, laws of space and time invariable and inescapable in work with actuality become obedient.

[23] The elements of reality are fixed on these pieces; by combining them in his selected sequence, shortening and lengthening them according to his desire, the director builds up his own “filmic” time and “filmic” space.

[23] The film assembles from them a new reality proper only to itself.

require

#184 빈도 4 설명 잠금

단어 설명 (뜻/사용법)

샘플북은 단어 설명을 10개까지만 제공합니다.
나머지 설명은 **peshare.com 정식판**에서 이어집니다.

수능 기출 문장

[31] This is exemplified by toys, games, and lessons that are a(n) _____ in and of themselves and require little of the individual other than to master the planned objective.

[32] However, most applications in geography and environmental studies do not require extremely fine-grained temporal resolution.

[32] Meteorologists may require visible, infrared, and radar information at sub-hourly temporal resolution; urban planners might require imagery at monthly or annual resolution; and transportation planners may not need any time series information at all for some applications.

respect

#185 빈도 4 설명 잠금

단어 설명 (뜻/사용법)

샘플북은 단어 설명을 10개까지만 제공합니다.
나머지 설명은 **peshare.com 정식판**에서 이어집니다.

수능 기출 문장

[33] At such times, negative emotions like grief offer a kind of testimonial to the authenticity of love or respect.

[33] Laurence Thomas has suggested that the utility of “negative sentiments” (emotions like grief, guilt, resentment, and anger, which there is seemingly a reason to believe we might be better off without) lies in their providing a kind of guarantee of authenticity for such dispositional sentiments as love and respect.

[33] No occurrent feelings of love and respect need to be present throughout the period in which it is true that one loves or respects.

see

#186 빈도 4 설명 잠금

단어 설명 (뜻/사용법)

샘플북은 단어 설명을 10개까지만 제공합니다.
나머지 설명은 **peshare.com 정식판**에서 이어집니다.

수능 기출 문장

[29] When teachers work in isolation, they tend to see the world through one set of eyes — their own.

[37] This is exactly what we now see in the wild.

[41] Psychologically, then, the first person has experienced baseballs approaching every four seconds while the second sees it as every six seconds.

seller

#187 빈도 4 설명 잠금

단어 설명 (뜻/사용법)

샘플북은 단어 설명을 10개까지만 제공합니다.
나머지 설명은 **peshare.com 정식판**에서 이어집니다.

수능 기출 문장

[30] In fact, the seller had gone below Paul's last offer.

[30] Meanwhile, observing the seller carefully, Paul sensed something wrong in Bob's interpretation.

[30] The bargaining in the noisy market became spirited, even intense, with Paul stepping up ③ his price slightly and the seller going down slowly.

[30] The non-English speaking seller was asking 500 pesos for the carving.

simply

#188 빈도 4 설명 잠금

단어 설명 (뜻/사용법)

샘플북은 단어 설명을 10개까지만 제공합니다.
나머지 설명은 **peshare.com 정식판**에서 이어집니다.

수능 기출 문장

[20] Many present efforts to guard and maintain human progress, to meet human needs, and to realize human ambitions are simply unsustainable — in both the rich and poor nations.

[36] There are many instances of well-known actors who, in mid-career, develop stage fright and simply cannot perform.

[38] (②) Therefore, to rehearse to them the findings of previous work is simply to bore them with unnecessary reminders.

[38] Of course, it must be logical; but that means simply that the paper must have connection and sequence, and a variety of orders is possible under this heading.

speed

#189 빈도 4 설명 잠금

단어 설명 (뜻/사용법)

샘플북은 단어 설명을 10개까지만 제공합니다.
나머지 설명은 **peshare.com 정식판**에서 이어집니다.

수능 기출 문장

[41] If we think of tempo as the speed of events, then duration is the speed of the clock itself.

subject

#190 빈도 4 설명 잠금

단어 설명 (뜻/사용법)

샘플북은 단어 설명을 10개까지만 제공합니다.
나머지 설명은 **peshare.com 정식판**에서 이어집니다.

수능 기출 문장

[29] I taught various subjects under the social studies umbrella and had very little idea of how my peers who taught the same subject did what they did.

[29] The fact that there might be someone somewhere in the same building or district who may be more successful at teaching this or that subject or lesson is based / lost on teachers who close the door and work their way through the school calendar virtually alone.

[38] Most readers of reports and papers are reading the documents because they are interested in, and know something about, the subject.

system

#191 빈도 4 설명 잠금

단어 설명 (뜻/사용법)

샘플북은 단어 설명을 10개까지만 제공합니다.
나머지 설명은 **peshare.com 정식판**에서 이어집니다.

수능 기출 문장

[21] The precision of the lines on the map, the consistency with which symbols are used, the grid and/or projection system, the apparent certainty with which place names are written and placed, and the legend and scale information all give the map an aura of scientific accuracy and objectivity.

[22] As a system for transmitting specific factual information without any distortion or ambiguity, the sign system of honey-bees would probably win easily over human language every time.

[22] It is the inherent ambiguity and adaptability of language as a meaning-making system that makes the relationship between language and thinking so special.

through

#192 빈도 4 설명 잠금

단어 설명 (뜻/사용법)

샘플북은 단어 설명을 10개까지만 제공합니다.
나머지 설명은 **peshare.com 정식판**에서 이어집니다.

수능 기출 문장

[29] The fact that there might be someone somewhere in the same building or district who may be more successful at teaching this or that subject or lesson is based / lost on teachers who close the door and work their way through the school calendar virtually alone.

[29] When teachers work in isolation, they tend to see the world through one set of eyes — their own.

[34] Buildings arouse an empathetic reaction in us through these projected experiences, and the strength of these reactions is determined by our culture, our beliefs, and our expectations.

[39] Rather, they will happen only through state intervention, based on parliamentary decision.

throw

#193 빈도 4 설명 잠금

단어 설명 (뜻/사용법)

샘플북은 단어 설명을 10개까지만 제공합니다.
나머지 설명은 **peshare.com 정식판**에서 이어집니다.

수능 기출 문장

[41] The balls are thrown every 5 seconds for 50 seconds, so a total of 10 balls are thrown.

today

#194 빈도 4 설명 잠금

단어 설명 (뜻/사용법)

샘플북은 단어 설명을 10개까지만 제공합니다.
나머지 설명은 **peshare.com 정식판**에서 이어집니다.

수능 기출 문장

[19] “Breaden, not today!”

[37] Cod in Canada’s Gulf of St. Lawrence begin to reproduce at around four today; forty years ago they had to wait until six or seven to reach maturity.

[37] In some cases the amount of young produced today is a hundred or even a thousand times less than in the past, putting the survival of species, and the fisheries dependent on them, at grave risk.

[39] I expect that global society will increase annual investments from 24% today to 36% of the GDP in 2052.

usually

#195 빈도 4 설명 잠금

단어 설명 (뜻/사용법)

샘플북은 단어 설명을 10개까지만 제공합니다.
나머지 설명은 **peshare.com 정식판**에서 이어집니다.

수능 기출 문장

[38] (①) Usually, this is tactically weak.

[38] (④) So it is usually best to start with those pieces of information.

[41] And it is this usually _____ psychological clock, as opposed to the time on one's watch, that creates the perception of duration that people experience.

way

#196 빈도 4 설명 잠금

단어 설명 (뜻/사용법)

샘플북은 단어 설명을 10개까지만 제공합니다.
나머지 설명은 **peshare.com 정식판**에서 이어집니다.

수능 기출 문장

[20] They may blame us for our wasteful ways, but they can never collect on our debt to them.

[29] The fact that there might be someone somewhere in the same building or district who may be more successful at teaching this or that subject or lesson is based / lost on teachers who close the door and work their way through the school calendar virtually alone.

[34] This is a two-way process; the building provides the physical environment and setting for a particular social ritual such as traveling by train or going to the theater, as well as the symbolic setting.

[43] His left hand produced thundering, repetitive bass riffs as a way of covering up the piano's lack of resonance.

without

#197 빈도 4 설명 잠금

단어 설명 (뜻/사용법)

샘플북은 단어 설명을 10개까지만 제공합니다.
나머지 설명은 **peshare.com 정식판**에서 이어집니다.

수능 기출 문장

[20] They draw too heavily, too quickly, on already overdrawn environmental resource accounts to be affordable far into the future without bankrupting those accounts.

[22] As a system for transmitting specific factual information without any distortion or ambiguity, the sign system of honey-bees would probably win easily over human language every time.

[33] Laurence Thomas has suggested that the utility of “negative sentiments” (emotions like grief, guilt, resentment, and anger, which there is seemingly a reason to believe we might be better off without) lies in their providing a kind of guarantee of authenticity for such dispositional sentiments as love and respect.

[33] Would one not then be better off without it altogether?

word

#198 빈도 4 설명 잠금

단어 설명 (뜻/사용법)

샘플북은 단어 설명을 10개까지만 제공합니다.
나머지 설명은 **peshare.com 정식판**에서 이어집니다.

수능 기출 문장

[22] Because the meanings of words are not invariable and because understanding always involves interpretation, the act of communicating is always a joint, creative effort.

[22] Words can carry meanings beyond those consciously intended by speakers or writers because listeners or readers bring their own perspectives to the language they encounter.

[41] The perceived tempo, in other words, is _____ for batter number one.

world

#199 빈도 4 설명 잠금

단어 설명 (뜻/사용법)

샘플북은 단어 설명을 10개까지만 제공합니다.
나머지 설명은 **peshare.com 정식판**에서 이어집니다.

수능 기출 문장

[21] Although subjective interpretation goes into the construction of these cartographic elements, the finished map appears to express an authoritative truth about the world, separate from any interests and influences.

[21] However unnoticeably, maps do indeed reflect the world views of either their makers or, more probably, the supporters of their makers, in addition to the political and social conditions under which they were made.

[25] Orphaned when his parents died during World War II, he was raised by his relatives.

[29] When teachers work in isolation, they tend to see the world through one set of eyes — their own.

would

#200 빈도 4 설명 잠금

단어 설명 (뜻/사용법)

샘플북은 단어 설명을 10개까지만 제공합니다.
나머지 설명은 **peshare.com 정식판**에서 이어집니다.

수능 기출 문장

[22] As a system for transmitting specific factual information without any distortion or ambiguity, the sign system of honey-bees would probably win easily over human language every time.

[33] Would one not then be better off without it altogether?

[39] (④) These huge increases in investment would not come about if investment was left to the market.

[43] The concert was a sellout, and later that evening, Keith would sit down at the piano and play.

write

#201 빈도 4 설명 잠금

단어 설명 (뜻/사용법)

샘플북은 단어 설명을 10개까지만 제공합니다.
나머지 설명은 **peshare.com 정식판**에서 이어집니다.

수능 기출 문장

[18] The Ha-Rang Writing Center offers a free tutoring program open to all international students at our university.

[18] Writing is an essential tool that will help you adjust to Korean university life.

[21] The precision of the lines on the map, the consistency with which symbols are used, the grid and/or projection system, the apparent certainty with which place names are written and placed, and the legend and scale information all give the map an aura of scientific accuracy and objectivity.

[25] With Jan Novák, Forman wrote his autobiography, Turnaround: A Memoir, which was published in 1994.

addition

#202 빈도 3 설명 잠금

단어 설명 (뜻/사용법)

샘플북은 단어 설명을 10개까지만 제공합니다.
나머지 설명은 **peshare.com 정식판**에서 이어집니다.

수능 기출 문장

[21] However unnoticeably, maps do indeed reflect the world views of either their makers or, more probably, the supporters of their makers, in addition to the political and social conditions under which they were made.

[24] ③ In addition, 40 percent of AP & NWP teachers say that "Some" of the information is accurate or trustworthy, and more than 30 percent of U.S. adult search users respond the same.

[28] In addition, pets are ③ used to great advantage with the institutionalized aged.

along

#203 빈도 3 설명 잠금

단어 설명 (뜻/사용법)

샘플북은 단어 설명을 10개까지만 제공합니다.
나머지 설명은 **peshare.com 정식판**에서 이어집니다.

수능 기출 문장

[19] All smiling, Breaden, a cute three-year-old boy, was walking along the aisle of snacks, bars, and sweets.

[31] The answers are structured to fit the course assessments, and the wonder of science is lost along with cognitive intrigue.

[39] (③) And a lot will go into repair of climate damage or adaptation to future climate damage — for example, investing in new protective walls along the coast to keep the rising ocean back.

answer

#204 빈도 3 설명 잠금

단어 설명 (뜻/사용법)

샘플북은 단어 설명을 10개까지만 제공합니다.
나머지 설명은 **peshare.com 정식판**에서 이어집니다.

수능 기출 문장

[24] ② The largest percentage of both AP & NWP teachers and U.S. adult search users answer that "Most" of the information is accurate or trustworthy.

[24] ⑤ The percentage of U.S. adult search users who answer "Don't know" is only one percent.

[31] The answers are structured to fit the course assessments, and the wonder of science is lost along with cognitive intrigue.

any

#205 빈도 3 설명 잠금

단어 설명 (뜻/사용법)

샘플북은 단어 설명을 10개까지만 제공합니다.
나머지 설명은 **peshare.com 정식판**에서 이어집니다.

수능 기출 문장

[21] Although subjective interpretation goes into the construction of these cartographic elements, the finished map appears to express an authoritative truth about the world, separate from any interests and influences.

[22] As a system for transmitting specific factual information without any distortion or ambiguity, the sign system of honey-bees would probably win easily over human language every time.

[32] Meteorologists may require visible, infrared, and radar information at sub-hourly temporal resolution; urban planners might require imagery at monthly or annual resolution; and transportation planners may not need any time series information at all for some applications.

ask

#206 빈도 3 설명 잠금

단어 설명 (뜻/사용법)

샘플북은 단어 설명을 10개까지만 제공합니다.
나머지 설명은 **peshare.com 정식판**에서 이어집니다.

수능 기출 문장

[30] The non-English speaking seller was asking 500 pesos for the carving.

[41] We now ask both batters how much time has passed.

bar

#207 빈도 3 설명 잠금

단어 설명 (뜻/사용법)

샘플북은 단어 설명을 10개까지만 제공합니다.
나머지 설명은 **peshare.com 정식판**에서 이어집니다.

수능 기출 문장

[19] All smiling, Breaden, a cute three-year-old boy, was walking along the aisle of snacks, bars, and sweets.

[19] Right in front of his eyes were rows of delicious-looking chocolate bars waiting to be touched.

[19] With his eyes wide open and his mouth watering, Breaden stretched out his arm and was about to grab a bar when he felt a tight grip on his hand.

base

#208 빈도 3 설명 잠금

단어 설명 (뜻/사용법)

샘플북은 단어 설명을 10개까지만 제공합니다.
나머지 설명은 **peshare.com 정식판**에서 이어집니다.

수능 기출 문장

[29] The fact that there might be someone somewhere in the same building or district who may be more successful at teaching this or that subject or lesson is based / lost on teachers who close the door and work their way through the school calendar virtually alone.

[39] Rather, they will happen only through state intervention, based on parliamentary decision.

[40] * tranquility: 고요함 ** congestion: 혼잡 Residents do not tourism's environmental influences identically since they take postures based on factors such as the type of tourism, opinions on the degree of protection, and their distance from an attraction.

before

#209 빈도 3 설명 잠금

단어 설명 (뜻/사용법)

샘플북은 단어 설명을 10개까지만 제공합니다.
나머지 설명은 **peshare.com 정식판**에서 이어집니다.

수능 기출 문장

[39] (②) Some will go into the construction of new renewable energy supply, even during the years before it becomes competitive.

[41] When people are removed from the cues of “real” time — be it the sun, bodily fatigue, or timepieces themselves — it doesn’t take long before their time sense breaks down.

best

#210 빈도 3 설명 잠금

단어 설명 (뜻/사용법)

샘플북은 단어 설명을 10개까지만 제공합니다.
나머지 설명은 **peshare.com 정식판**에서 이어집니다.

수능 기출 문장

[25] Afterward, the movie Amadeus, a celebration of the genius of Mozart, which he also directed, swept eight Oscars including one for best director.

[38] (④) So it is usually best to start with those pieces of information.

[38] What is the best order for a report, paper or other technical document?

between

#211 빈도 3 설명 잠금

단어 설명 (뜻/사용법)

샘플북은 단어 설명을 10개까지만 제공합니다.
나머지 설명은 **peshare.com 정식판**에서 이어집니다.

수능 기출 문장

[22] It is the inherent ambiguity and adaptability of language as a meaning-making system that makes the relationship between language and thinking so special.

[41] For the physicist, the duration of a “second” is precise and unambiguous: it is equal to 9,192,631,770 cycles of the frequency associated with the transition between two energy levels of the isotope cesium-133.

blame

#212 빈도 3 설명 잠금

단어 설명 (뜻/사용법)

샘플북은 단어 설명을 10개까지만 제공합니다.
나머지 설명은 **peshare.com 정식판**에서 이어집니다.

수능 기출 문장

[20] They may blame us for our wasteful ways, but they can never collect on our debt to them.

[29] Rather, we spent much time in the social studies office complaining about a lack of time and playing the blame game.

[40] Many do not blame tourism for traffic problems, overcrowded outdoor recreation, or the disturbance of peace and tranquility of parks.

carving

#213 빈도 3 설명 잠금

단어 설명 (뜻/사용법)

샘플북은 단어 설명을 10개까지만 제공합니다.
나머지 설명은 **peshare.com 정식판**에서 이어집니다.

수능 기출 문장

[30] At length, they settled the deal, and ⑤ he was delighted to purchase the carving at a reasonable price and thanked Bob.

[30] Paul wanted to buy some souvenirs, and ① he spotted a carving that he liked.

[30] The non-English speaking seller was asking 500 pesos for the carving.

case

#214 빈도 3 설명 잠금

단어 설명 (뜻/사용법)

샘플북은 단어 설명을 10개까지만 제공합니다.
나머지 설명은 **peshare.com 정식판**에서 이어집니다.

수능 기출 문장

[35] ⑤ In such a case, these people suffer from an inevitable social and mental trauma, leading to emotional stress and a feeling that all of a sudden they have been disassociated from what once was their identity.

[36] In some cases, performance is decreased, even to the point of non-existence.

[37] In some cases the amount of young produced today is a hundred or even a thousand times less than in the past, putting the survival of species, and the fisheries dependent on them, at grave risk.

cognitive

#215 빈도 3 설명 잠금

단어 설명 (뜻/사용법)

샘플북은 단어 설명을 10개까지만 제공합니다.
나머지 설명은 **peshare.com 정식판**에서 이어집니다.

수능 기출 문장

[31] The answers are structured to fit the course assessments, and the wonder of science is lost along with cognitive intrigue.

[31] The loss of cognitive intrigue may be initiated by the sole use of play items with predetermined conclusions and reinforced by rote instruction in school.

[31] We define cognitive intrigue as the wonder that stimulates and intrinsically motivates an individual to voluntarily engage in an activity.

come

#216 빈도 3 설명 잠금

단어 설명 (뜻/사용법)

샘플북은 단어 설명을 10개까지만 제공합니다.
나머지 설명은 **peshare.com 정식판**에서 이어집니다.

수능 기출 문장

[34] Over a period of time the buildings which housed social, legal, religious, and other rituals evolved into forms that we subsequently have come _____.

[39] (④) These huge increases in investment would not come about if investment was left to the market.

[43] Then after a long silence, Manfred came to him and said, “Erik, if you don’t get another piano, Keith can’t play tonight.”

create

#217 빈도 3 설명 잠금

단어 설명 (뜻/사용법)

샘플북은 단어 설명을 10개까지만 제공합니다.
나머지 설명은 **peshare.com 정식판**에서 이어집니다.

수능 기출 문장

[22] The fact that language is not always reliable for causing precise meanings to be generated in someone else's mind is a reflection of its powerful strength as a medium for creating new understanding.

[41] And it is this usually _____ psychological clock, as opposed to the time on one's watch, that creates the perception of duration that people experience.

day

#218 빈도 3 설명 잠금

단어 설명 (뜻/사용법)

샘플북은 단어 설명을 10개까지만 제공합니다.
나머지 설명은 **peshare.com 정식판**에서 이어집니다.

수능 기출 문장

[18] Registration opens from November 28 for three days only.

[30] One day, they went to a local marketplace.

[43] It was the most exciting day of Erik's life.

different

#219 빈도 3 설명 잠금

단어 설명 (뜻/사용법)

샘플북은 단어 설명을 10개까지만 제공합니다.
나머지 설명은 **peshare.com 정식판**에서 이어집니다.

수능 기출 문장

[31] The exercises or activities are devised to eliminate different options and to focus on predetermined results.

[41] Imagine, for example, that baseballs are pitched to two different batters.

direct

#220 빈도 3 설명 잠금

단어 설명 (뜻/사용법)

샘플북은 단어 설명을 10개까지만 제공합니다.
나머지 설명은 **peshare.com 정식판**에서 이어집니다.

수능 기출 문장

[25] Afterward, the movie Amadeus, a celebration of the genius of Mozart, which he also directed, swept eight Oscars including one for best director.

[25] In 1975, he directed One Flew over the Cuckoo's Nest, which became only the second film in history to win Oscars in all the five major categories.

[39] (⑤) It will be either direct, when the government invests the tax dollars in whatever capacity it considers to be most necessary, or indirect, when the government passes legislation that makes the desired activity more profitable.

either

#221 빈도 3 설명 잠금

단어 설명 (뜻/사용법)

샘플북은 단어 설명을 10개까지만 제공합니다.
나머지 설명은 **peshare.com 정식판**에서 이어집니다.

수능 기출 문장

[21] However unnoticeably, maps do indeed reflect the world views of either their makers or, more probably, the supporters of their makers, in addition to the political and social conditions under which they were made.

[25] Throughout the late 1950s and early 1960s, Forman acted as either writer or assistant director on several films.

[39] (⑤) It will be either direct, when the government invests the tax dollars in whatever capacity it considers to be most necessary, or indirect, when the government passes legislation that makes the desired activity more profitable.

engine

#222 빈도 3 설명 잠금

단어 설명 (뜻/사용법)

샘플북은 단어 설명을 10개까지만 제공합니다.
나머지 설명은 **peshare.com 정식판**에서 이어집니다.

수능 기출 문장

[24] The two pie charts above show how much of the information found using search engines is considered to be accurate or trustworthy by two groups of respondents (AP & NWP teachers and U.S. adult search users) in 2012.

[24] ① As for AP & NWP teachers, five percent say that "All / Almost all" of the information found using search engines is accurate or trustworthy, while 28 percent of U.S. adult search users say the same.

[24] ④ U.S. adult search users saying that "Very little / None" of the information found using search engines is accurate or trustworthy account for less than five percent.

enhance

#223 빈도 3 설명 잠금

단어 설명 (뜻/사용법)

샘플북은 단어 설명을 10개까지만 제공합니다.
나머지 설명은 **peshare.com 정식판**에서 이어집니다.

수능 기출 문장

[35] ② Identifying what we can do in the workplace serves to enhance the quality of our professional career.

[36] On the other hand, being observed while doing some task or engaging in some activity that is well known or well practiced tends to enhance performance.

[36] The other extreme is that being observed enhances performance, people doing whatever it might be better when they know that others are watching.

essential

#224 빈도 3 설명 잠금

단어 설명 (뜻/사용법)

샘플북은 단어 설명을 10개까지만 제공합니다.
나머지 설명은 **peshare.com 정식판**에서 이어집니다.

수능 기출 문장

[18] Writing is an essential tool that will help you adjust to Korean university life.

[34] Inside a law court the precise location of those involved in the legal process is an integral part of the design and an essential part of ensuring that the law is upheld.

[38] (⑤) To give a long chronological account of work or procedures is normally appropriate only when the essential point of the paper is the chronological sequence.

example

#225 빈도 3 설명 잠금

단어 설명 (뜻/사용법)

샘플북은 단어 설명을 10개까지만 제공합니다.
나머지 설명은 **peshare.com 정식판**에서 이어집니다.

수능 기출 문장

[39] (③) And a lot will go into repair of climate damage or adaptation to future climate damage — for example, investing in new protective walls along the coast to keep the rising ocean back.

[41] Imagine, for example, that baseballs are pitched to two different batters.

express

#226 빈도 3 설명 잠금

단어 설명 (뜻/사용법)

샘플북은 단어 설명을 10개까지만 제공합니다.
나머지 설명은 **peshare.com 정식판**에서 이어집니다.

수능 기출 문장

[21] Although subjective interpretation goes into the construction of these cartographic elements, the finished map appears to express an authoritative truth about the world, separate from any interests and influences.

[22] Ideas expressed imprecisely may be more intellectually stimulating for listeners or readers than simple facts.

[40] Alternatively, some residents express concern that tourists overcrowd the local fishing, hunting, and other recreation areas or may cause traffic and pedestrian congestion.

eye

#227 빈도 3 설명 잠금

단어 설명 (뜻/사용법)

샘플북은 단어 설명을 10개까지만 제공합니다.
나머지 설명은 **peshare.com 정식판**에서 이어집니다.

수능 기출 문장

[19] Right in front of his eyes were rows of delicious-looking chocolate bars waiting to be touched.

[19] With his eyes wide open and his mouth watering, Breaden stretched out his arm and was about to grab a bar when he felt a tight grip on his hand.

[29] When teachers work in isolation, they tend to see the world through one set of eyes — their own.

few

#228 빈도 3 설명 잠금

단어 설명 (뜻/사용법)

샘플북은 단어 설명을 10개까지만 제공합니다.
나머지 설명은 **peshare.com 정식판**에서 이어집니다.

수능 기출 문장

[37] Young fish produce many fewer eggs than large-bodied animals, and many industrial fisheries are now so intensive that few animals survive more than a couple of years beyond the age of maturity.

[43] A few hours later, Keith walked out to the unplayable piano in front of a packed concert hall.

[43] Keith and Manfred played a few notes.

first

#229 빈도 3 설명 잠금

단어 설명 (뜻/사용법)

샘플북은 단어 설명을 10개까지만 제공합니다.
나머지 설명은 **peshare.com 정식판**에서 이어집니다.

수능 기출 문장

[36] The general rule seems to be that if one is doing something new or for the first time, then being observed while doing it decreases performance.

[41] Psychologically, then, the first person has experienced baseballs approaching every four seconds while the second sees it as every six seconds.

fishing

#230 빈도 3 설명 잠금

단어 설명 (뜻/사용법)

샘플북은 단어 설명을 10개까지만 제공합니다.
나머지 설명은 **peshare.com 정식판**에서 이어집니다.

수능 기출 문장

[37] Surely these adaptations are good news for species hard-pressed by excessive fishing?

[37] Where the risk of death from fishing increases as an animal grows, evolution favors those that grow slowly, mature younger and smaller, and reproduce earlier.

[40] Alternatively, some residents express concern that tourists overcrowd the local fishing, hunting, and other recreation areas or may cause traffic and pedestrian congestion.

five

#231 빈도 3 설명 잠금

단어 설명 (뜻/사용법)

샘플북은 단어 설명을 10개까지만 제공합니다.
나머지 설명은 **peshare.com 정식판**에서 이어집니다.

수능 기출 문장

[24] ① As for AP & NWP teachers, five percent say that "All / Almost all" of the information found using search engines is accurate or trustworthy, while 28 percent of U.S. adult search users say the same.

[24] ④ U.S. adult search users saying that "Very little / None" of the information found using search engines is accurate or trustworthy account for less than five percent.

[25] In 1975, he directed One Flew over the Cuckoo's Nest, which became only the second film in history to win Oscars in all the five major categories.

four

#232 빈도 3 설명 잠금

단어 설명 (뜻/사용법)

샘플북은 단어 설명을 10개까지만 제공합니다.
나머지 설명은 **peshare.com 정식판**에서 이어집니다.

수능 기출 문장

[37] Cod in Canada's Gulf of St. Lawrence begin to reproduce at around four today; forty years ago they had to wait until six or seven to reach maturity.

[41] Psychologically, then, the first person has experienced baseballs approaching every four seconds while the second sees it as every six seconds.

free

#233 빈도 3 설명 잠금

단어 설명 (뜻/사용법)

샘플북은 단어 설명을 10개까지만 제공합니다.
나머지 설명은 **peshare.com 정식판**에서 이어집니다.

수능 기출 문장

[18] For more information, feel free to email Jiyung Yoon, HRWC Director, at jyoon@hrwc.org.

[18] The Ha-Rang Writing Center offers a free tutoring program open to all international students at our university.

[30] Dr. Paul Odland and his friend Bob travel frequently to South America, where they provide free medical treatment for disabled children of poor families.

give

#234 빈도 3 설명 잠금

단어 설명 (뜻/사용법)

샘플북은 단어 설명을 10개까지만 제공합니다.
나머지 설명은 **peshare.com 정식판**에서 이어집니다.

수능 기출 문장

[21] The precision of the lines on the map, the consistency with which symbols are used, the grid and/or projection system, the apparent certainty with which place names are written and placed, and the legend and scale information all give the map an aura of scientific accuracy and objectivity.

[34] They tell stories, for their form and spatial organization give us hints about how they should be used.

[38] (⑤) To give a long chronological account of work or procedures is normally appropriate only when the essential point of the paper is the chronological sequence.

great

#235 빈도 3 설명 잠금

단어 설명 (뜻/사용법)

샘플북은 단어 설명을 10개까지만 제공합니다.
나머지 설명은 **peshare.com 정식판**에서 이어집니다.

수능 기출 문장

[18] Don’t miss this great opportunity to improve your Korean writing.

[28] In addition, pets are ③ used to great advantage with the institutionalized aged.

[32] Satellites are collecting a great deal of imagery as you read this sentence.

grief

#236 빈도 3 설명 잠금

단어 설명 (뜻/사용법)

샘플북은 단어 설명을 10개까지만 제공합니다.
나머지 설명은 **peshare.com 정식판**에서 이어집니다.

수능 기출 문장

[33] At such times, negative emotions like grief offer a kind of testimonial to the authenticity of love or respect.

[33] Grief is unpleasant.

[33] Laurence Thomas has suggested that the utility of “negative sentiments” (emotions like grief, guilt, resentment, and anger, which there is seemingly a reason to believe we might be better off without) lies in their providing a kind of guarantee of authenticity for such dispositional sentiments as love and respect.

idea

#237 빈도 3 설명 잠금

단어 설명 (뜻/사용법)

샘플북은 단어 설명을 10개까지만 제공합니다.
나머지 설명은 **peshare.com 정식판**에서 이어집니다.

수능 기출 문장

[22] Ideas expressed imprecisely may be more intellectually stimulating for listeners or readers than simple facts.

[29] I taught various subjects under the social studies umbrella and had very little idea of how my peers who taught the same subject did what they did.

[29] The idea of meeting regularly to compare notes, plan common assessments, and share what we did well mostly / never occurred to us.

imagine

#238 빈도 3 설명 잠금

단어 설명 (뜻/사용법)

샘플북은 단어 설명을 10개까지만 제공합니다.
나머지 설명은 **peshare.com 정식판**에서 이어집니다.

수능 기출 문장

[41] Imagine, for example, that baseballs are pitched to two different batters.

[43] It wasn't the music that he ever imagined playing.

important

#239 빈도 3 설명 잠금

단어 설명 (뜻/사용법)

샘플북은 단어 설명을 10개까지만 제공합니다.
나머지 설명은 **peshare.com 정식판**에서 이어집니다.

수능 기출 문장

[23] He does not adapt reality, but uses it for the creation of a new reality, and the most characteristic and important aspect of this process is that, in it, laws of space and time invariable and inescapable in work with actuality become obedient.

[28] A pet's continuing affection becomes crucially important for ① those enduring hardship because it reassures them that their core essence has not been damaged.

[28] Thus pets are important in the treatment of ② depressed or chronically ill patients.

improve

#240 빈도 3 설명 잠금

단어 설명 (뜻/사용법)

샘플북은 단어 설명을 10개까지만 제공합니다.
나머지 설명은 **peshare.com 정식판**에서 이어집니다.

수능 기출 문장

[18] Don’t miss this great opportunity to improve your Korean writing.

[18] Want to improve your Korean writing?

[40] Some residents feel tourism provides more parks and recreation areas, improves the quality of the roads and public facilities, and does not contribute to ecological decline.

influence

#241 빈도 3 설명 잠금

단어 설명 (뜻/사용법)

샘플북은 단어 설명을 10개까지만 제공합니다.
나머지 설명은 **peshare.com 정식판**에서 이어집니다.

수능 기출 문장

[21] Although subjective interpretation goes into the construction of these cartographic elements, the finished map appears to express an authoritative truth about the world, separate from any interests and influences.

[40] * tranquility: 고요함 ** congestion: 혼잡 Residents do not tourism's environmental influences identically since they take postures based on factors such as the type of tourism, opinions on the degree of protection, and their distance from an attraction.

[40] Residents commonly have positive views on the economic and some sociocultural influences of tourism on quality of life, but their reactions to environmental impacts are mixed.

intrigue

#242 빈도 3 설명 잠금

단어 설명 (뜻/사용법)

샘플북은 단어 설명을 10개까지만 제공합니다.
나머지 설명은 **peshare.com 정식판**에서 이어집니다.

수능 기출 문장

[31] The answers are structured to fit the course assessments, and the wonder of science is lost along with cognitive intrigue.

[31] The loss of cognitive intrigue may be initiated by the sole use of play items with predetermined conclusions and reinforced by rote instruction in school.

[31] We define cognitive intrigue as the wonder that stimulates and intrinsically motivates an individual to voluntarily engage in an activity.

introduce

#243 빈도 3 설명 잠금

단어 설명 (뜻/사용법)

샘플북은 단어 설명을 10개까지만 제공합니다.
나머지 설명은 **peshare.com 정식판**에서 이어집니다.

수능 기출 문장

[35] Most often, you will find or meet people who introduce themselves in terms of their work or by what they spend time on.

[35] These people introduce themselves as a salesman or an executive.

[43] But when Erik introduced Keith and his producer Manfred to the piano on the stage that afternoon, it didn't go well.

invest

#244 빈도 3 설명 잠금

단어 설명 (뜻/사용법)

샘플북은 단어 설명을 10개까지만 제공합니다.
나머지 설명은 **peshare.com 정식판**에서 이어집니다.

수능 기출 문장

[39] (①) Another share will be invested in the shift from coal to more expensive fuels, like conventional gas.

[39] (③) And a lot will go into repair of climate damage or adaptation to future climate damage — for example, investing in new protective walls along the coast to keep the rising ocean back.

[39] (⑤) It will be either direct, when the government invests the tax dollars in whatever capacity it considers to be most necessary, or indirect, when the government passes legislation that makes the desired activity more profitable.

itself

#245 빈도 3 설명 잠금

단어 설명 (뜻/사용법)

샘플북은 단어 설명을 10개까지만 제공합니다.
나머지 설명은 **peshare.com 정식판**에서 이어집니다.

수능 기출 문장

[23] The film assembles from them a new reality proper only to itself.

[41] If we think of tempo as the speed of events, then duration is the speed of the clock itself.

job

#246 빈도 3 설명 잠금

단어 설명 (뜻/사용법)

샘플북은 단어 설명을 10개까지만 제공합니다.
나머지 설명은 **peshare.com 정식판**에서 이어집니다.

수능 기출 문장

[35] ③ People who follow this practice tend to lose their individuality and begin to live with the notion that they are recognized by the job they do.

[35] ④ However, jobs may not be permanent, and you may lose your job for countless reasons, some of which you may not even be responsible for.

kind

#247 빈도 3 설명 잠금

단어 설명 (뜻/사용법)

샘플북은 단어 설명을 10개까지만 제공합니다.
나머지 설명은 **peshare.com 정식판**에서 이어집니다.

수능 기출 문장

[19] It was the aisle of all kinds of temptation for him.

[33] At such times, negative emotions like grief offer a kind of testimonial to the authenticity of love or respect.

[33] Laurence Thomas has suggested that the utility of “negative sentiments” (emotions like grief, guilt, resentment, and anger, which there is seemingly a reason to believe we might be better off without) lies in their providing a kind of guarantee of authenticity for such dispositional sentiments as love and respect.

korean

#248 빈도 3 설명 잠금

단어 설명 (뜻/사용법)

샘플북은 단어 설명을 10개까지만 제공합니다.
나머지 설명은 **peshare.com 정식판**에서 이어집니다.

수능 기출 문장

[18] Don’t miss this great opportunity to improve your Korean writing.

[18] Want to improve your Korean writing?

[18] Writing is an essential tool that will help you adjust to Korean university life.

last

#249 빈도 3 설명 잠금

단어 설명 (뜻/사용법)

샘플북은 단어 설명을 10개까지만 제공합니다.
나머지 설명은 **peshare.com 정식판**에서 이어집니다.

수능 기출 문장

[30] In fact, the seller had gone below Paul's last offer.

[41] Duration refers to the time that events last.

later

#250 빈도 3 설명 잠금

단어 설명 (뜻/사용법)

샘플북은 단어 설명을 10개까지만 제공합니다.
나머지 설명은 **peshare.com 정식판**에서 이어집니다.

수능 기출 문장

[25] Later, he emigrated to the U.S. and continued to make films.

[43] A few hours later, Keith walked out to the unplayable piano in front of a packed concert hall.

[43] The concert was a sellout, and later that evening, Keith would sit down at the piano and play.

law

#251 빈도 3 설명 잠금

단어 설명 (뜻/사용법)

샘플북은 단어 설명을 10개까지만 제공합니다.
나머지 설명은 **peshare.com 정식판**에서 이어집니다.

수능 기출 문장

[23] He does not adapt reality, but uses it for the creation of a new reality, and the most characteristic and important aspect of this process is that, in it, laws of space and time invariable and inescapable in work with actuality become obedient.

[34] Inside a law court the precise location of those involved in the legal process is an integral part of the design and an essential part of ensuring that the law is upheld.

life

#252 빈도 3 설명 잠금

단어 설명 (뜻/사용법)

샘플북은 단어 설명을 10개까지만 제공합니다.
나머지 설명은 **peshare.com 정식판**에서 이어집니다.

수능 기출 문장

[18] Writing is an essential tool that will help you adjust to Korean university life.

[40] Residents commonly have positive views on the economic and some sociocultural influences of tourism on quality of life, but their reactions to environmental impacts are mixed.

[43] It was the most exciting day of Erik's life.

live

#253 빈도 3 설명 잠금

단어 설명 (뜻/사용법)

샘플북은 단어 설명을 10개까지만 제공합니다.
나머지 설명은 **peshare.com 정식판**에서 이어집니다.

수능 기출 문장

[23] This material from which his final work is composed consists not of living men or real landscapes, not of real, actual stage-sets, but only of their images, recorded on separate strips that can be shortened, altered, and assembled according to his will.

[35] ③ People who follow this practice tend to lose their individuality and begin to live with the notion that they are recognized by the job they do.

[40] Some studies suggest that variations in residents' feelings about tourism's relationship to environmental damage are related to the type of tourism, the extent to which residents feel the natural environment needs to be protected, and the distance residents live from the tourist attractions.

look

#254 빈도 3 설명 잠금

단어 설명 (뜻/사용법)

샘플북은 단어 설명을 10개까지만 제공합니다.
나머지 설명은 **peshare.com 정식판**에서 이어집니다.

수능 기출 문장

[19] He looked up.

[19] Right in front of his eyes were rows of delicious-looking chocolate bars waiting to be touched.

[43] The pianist looked out at him standing in the rain, completely soaked, and took pity on him.

loss

#255 빈도 3 설명 잠금

단어 설명 (뜻/사용법)

샘플북은 단어 설명을 10개까지만 제공합니다.
나머지 설명은 **peshare.com 정식판**에서 이어집니다.

수능 기출 문장

[20] They may show profit on the balance sheets of our generation, but our children will inherit the losses.

[31] The loss of cognitive intrigue may be initiated by the sole use of play items with predetermined conclusions and reinforced by rote instruction in school.

[33] Why accept it even when the loss is real?

Manfred

#256 빈도 3 설명 잠금

단어 설명 (뜻/사용법)

샘플북은 단어 설명을 10개까지만 제공합니다.
나머지 설명은 **peshare.com 정식판**에서 이어집니다.

수능 기출 문장

[43] But when Erik introduced Keith and his producer Manfred to the piano on the stage that afternoon, it didn't go well.

[43] Keith and Manfred played a few notes.

[43] Then after a long silence, Manfred came to him and said, "Erik, if you don't get another piano, Keith can't play tonight."

market

#257 빈도 3 설명 잠금

단어 설명 (뜻/사용법)

샘플북은 단어 설명을 10개까지만 제공합니다.
나머지 설명은 **peshare.com 정식판**에서 이어집니다.

수능 기출 문장

[19] Breaden, her only child, had always been the focus of her attention and she was cautious not to lose him in the market.

[30] The bargaining in the noisy market became spirited, even intense, with Paul stepping up ③ his price slightly and the seller going down slowly.

[39] (④) These huge increases in investment would not come about if investment was left to the market.

never

#258 빈도 3 설명 잠금

단어 설명 (뜻/사용법)

샘플북은 단어 설명을 10개까지만 제공합니다.
나머지 설명은 **peshare.com 정식판**에서 이어집니다.

수능 기출 문장

[20] They may blame us for our wasteful ways, but they can never collect on our debt to them.

[29] The idea of meeting regularly to compare notes, plan common assessments, and share what we did well mostly / never occurred to us.

[43] "Never forget," Keith said.

open

#259 빈도 3 설명 잠금

단어 설명 (뜻/사용법)

샘플북은 단어 설명을 10개까지만 제공합니다.
나머지 설명은 **peshare.com 정식판**에서 이어집니다.

수능 기출 문장

[18] Registration opens from November 28 for three days only.

[18] The Ha-Rang Writing Center offers a free tutoring program open to all international students at our university.

[19] With his eyes wide open and his mouth watering, Breaden stretched out his arm and was about to grab a bar when he felt a tight grip on his hand.

Opera

#260 빈도 3 설명 잠금

단어 설명 (뜻/사용법)

샘플북은 단어 설명을 10개까지만 제공합니다.
나머지 설명은 **peshare.com 정식판**에서 이어집니다.

수능 기출 문장

[43] A seventeen-year-old German boy named Erik Brandes stepped out onto the empty vast stage of the Cologne Opera House.

[43] Erik knew that Keith had requested a specific instrument, which the Opera House had agreed to provide.

[43] The youngest concert promoter in Germany had persuaded the Opera House to host a late-night concert of improvised jazz by the American pianist Keith Jarrett.

over

#261 빈도 3 설명 잠금

단어 설명 (뜻/사용법)

샘플북은 단어 설명을 10개까지만 제공합니다.
나머지 설명은 **peshare.com 정식판**에서 이어집니다.

수능 기출 문장

[22] As a system for transmitting specific factual information without any distortion or ambiguity, the sign system of honey-bees would probably win easily over human language every time.

[25] In 1975, he directed One Flew over the Cuckoo's Nest, which became only the second film in history to win Oscars in all the five major categories.

[34] Over a period of time the buildings which housed social, legal, religious, and other rituals evolved into forms that we subsequently have come _____.

paper

#262 빈도 3 설명 잠금

단어 설명 (뜻/사용법)

샘플북은 단어 설명을 10개까지만 제공합니다.
나머지 설명은 **peshare.com 정식판**에서 이어집니다.

수능 기출 문장

[38] (⑤) To give a long chronological account of work or procedures is normally appropriate only when the essential point of the paper is the chronological sequence.

[38] Of course, it must be logical; but that means simply that the paper must have connection and sequence, and a variety of orders is possible under this heading.

[38] What is the best order for a report, paper or other technical document?

pass

#263 빈도 3 설명 잠금

단어 설명 (뜻/사용법)

샘플북은 단어 설명을 10개까지만 제공합니다.
나머지 설명은 **peshare.com 정식판**에서 이어집니다.

수능 기출 문장

[39] (⑤) It will be either direct, when the government invests the tax dollars in whatever capacity it considers to be most necessary, or indirect, when the government passes legislation that makes the desired activity more profitable.

[41] We now ask both batters how much time has passed.

perform

#264 빈도 3 설명 잠금

단어 설명 (뜻/사용법)

샘플북은 단어 설명을 10개까지만 제공합니다.
나머지 설명은 **peshare.com 정식판**에서 이어집니다.

수능 기출 문장

[36] So, if you are learning to play a new sport, it is better to begin it alone, but when you become skilled at it, then you will probably perform better with an audience.

[36] There are many instances of well-known actors who, in mid-career, develop stage fright and simply cannot perform.

[43] * bass riff: 저음 반복 악절 ** resonance: 울림, 반향 Understandably, Keith didn't want to perform.

pianist

#265 빈도 3 설명 잠금

단어 설명 (뜻/사용법)

샘플북은 단어 설명을 10개까지만 제공합니다.
나머지 설명은 **peshare.com 정식판**에서 이어집니다.

수능 기출 문장

[43] Desperate, the German teenager caught up with Keith and begged the jazz pianist to play.

[43] The youngest concert promoter in Germany had persuaded the Opera House to host a late-night concert of improvised jazz by the American pianist Keith Jarrett.

[43] The pianist looked out at him standing in the rain, completely soaked, and took pity on him.

poor

#266 빈도 3 설명 잠금

단어 설명 (뜻/사용법)

샘플북은 단어 설명을 10개까지만 제공합니다.
나머지 설명은 **peshare.com 정식판**에서 이어집니다.

수능 기출 문장

[20] Many present efforts to guard and maintain human progress, to meet human needs, and to realize human ambitions are simply unsustainable — in both the rich and poor nations.

[30] Dr. Paul Odland and his friend Bob travel frequently to South America, where they provide free medical treatment for disabled children of poor families.

[43] What he hadn't realized was that the administrative staff hadn't been able to find the requested Bösendorfer piano, and they had instead installed a tiny little Bösendorfer that was in poor condition.

probably

#267 빈도 3 설명 잠금

단어 설명 (뜻/사용법)

샘플북은 단어 설명을 10개까지만 제공합니다.
나머지 설명은 **peshare.com 정식판**에서 이어집니다.

수능 기출 문장

[21] However unnoticeably, maps do indeed reflect the world views of either their makers or, more probably, the supporters of their makers, in addition to the political and social conditions under which they were made.

[22] As a system for transmitting specific factual information without any distortion or ambiguity, the sign system of honey-bees would probably win easily over human language every time.

[36] So, if you are learning to play a new sport, it is better to begin it alone, but when you become skilled at it, then you will probably perform better with an audience.

psychologically

#268 빈도 3 설명 잠금

단어 설명 (뜻/사용법)

샘플북은 단어 설명을 10개까지만 제공합니다.
나머지 설명은 **peshare.com 정식판**에서 이어집니다.

수능 기출 문장

[35] ① There is nothing criminal in doing this, but psychologically, we become what we believe.

[41] Psychologically, then, the first person has experienced baseballs approaching every four seconds while the second sees it as every six seconds.

quality

#269 빈도 3 설명 잠금

단어 설명 (뜻/사용법)

샘플북은 단어 설명을 10개까지만 제공합니다.
나머지 설명은 **peshare.com 정식판**에서 이어집니다.

수능 기출 문장

[35] ② Identifying what we can do in the workplace serves to enhance the quality of our professional career.

[40] Residents commonly have positive views on the economic and some sociocultural influences of tourism on quality of life, but their reactions to environmental impacts are mixed.

[40] Some residents feel tourism provides more parks and recreation areas, improves the quality of the roads and public facilities, and does not contribute to ecological decline.

reaction

#270 빈도 3 설명 잠금

단어 설명 (뜻/사용법)

샘플북은 단어 설명을 10개까지만 제공합니다.
나머지 설명은 **peshare.com 정식판**에서 이어집니다.

수능 기출 문장

[34] Buildings arouse an empathetic reaction in us through these projected experiences, and the strength of these reactions is determined by our culture, our beliefs, and our expectations.

[40] Residents commonly have positive views on the economic and some sociocultural influences of tourism on quality of life, but their reactions to environmental impacts are mixed.

read

#271 빈도 3 설명 잠금

단어 설명 (뜻/사용법)

샘플북은 단어 설명을 10개까지만 제공합니다.
나머지 설명은 **peshare.com 정식판**에서 이어집니다.

수능 기출 문장

[32] Satellites are collecting a great deal of imagery as you read this sentence.

[34] The meaning of buildings evolves and becomes established by experience and we in turn read our experience into buildings.

[38] Most readers of reports and papers are reading the documents because they are interested in, and know something about, the subject.

reader

#272 빈도 3 설명 잠금

단어 설명 (뜻/사용법)

샘플북은 단어 설명을 10개까지만 제공합니다.
나머지 설명은 **peshare.com 정식판**에서 이어집니다.

수능 기출 문장

[22] Ideas expressed imprecisely may be more intellectually stimulating for listeners or readers than simple facts.

[22] Words can carry meanings beyond those consciously intended by speakers or writers because listeners or readers bring their own perspectives to the language they encounter.

[38] Most readers of reports and papers are reading the documents because they are interested in, and know something about, the subject.

recreation

#273 빈도 3 설명 잠금

단어 설명 (뜻/사용법)

샘플북은 단어 설명을 10개까지만 제공합니다.
나머지 설명은 **peshare.com 정식판**에서 이어집니다.

수능 기출 문장

[40] Alternatively, some residents express concern that tourists overcrowd the local fishing, hunting, and other recreation areas or may cause traffic and pedestrian congestion.

[40] Many do not blame tourism for traffic problems, overcrowded outdoor recreation, or the disturbance of peace and tranquility of parks.

[40] Some residents feel tourism provides more parks and recreation areas, improves the quality of the roads and public facilities, and does not contribute to ecological decline.

report

#274 빈도 3 설명 잠금

단어 설명 (뜻/사용법)

샘플북은 단어 설명을 10개까지만 제공합니다.
나머지 설명은 **peshare.com 정식판**에서 이어집니다.

수능 기출 문장

[38] Most readers of reports and papers are reading the documents because they are interested in, and know something about, the subject.

[38] Too many writers interpret the term logical to mean chronological, and it has become habitual to begin reports and papers with careful reviews of previous work.

[38] What is the best order for a report, paper or other technical document?

satellite

#275 빈도 3 설명 잠금

단어 설명 (뜻/사용법)

샘플북은 단어 설명을 10개까지만 제공합니다.
나머지 설명은 **peshare.com 정식판**에서 이어집니다.

수능 기출 문장

[32] Satellites are collecting a great deal of imagery as you read this sentence.

[32] Sometimes researchers have to search archives of aerial photographs to get information from that past that pre-date the collection of satellite imagery.

[32] Temporal resolution is particularly interesting in the context of satellite remote sensing.

school

#276 빈도 3 설명 잠금

단어 설명 (뜻/사용법)

샘플북은 단어 설명을 10개까지만 제공합니다.
나머지 설명은 **peshare.com 정식판**에서 이어집니다.

수능 기출 문장

[25] In the 1950s, Forman studied film at the film school of the University of Prague.

[29] The fact that there might be someone somewhere in the same building or district who may be more successful at teaching this or that subject or lesson is based / lost on teachers who close the door and work their way through the school calendar virtually alone.

[31] The loss of cognitive intrigue may be initiated by the sole use of play items with predetermined conclusions and reinforced by rote instruction in school.

sequence

#277 빈도 3 설명 잠금

단어 설명 (뜻/사용법)

샘플북은 단어 설명을 10개까지만 제공합니다.
나머지 설명은 **peshare.com 정식판**에서 이어집니다.

수능 기출 문장

[23] The elements of reality are fixed on these pieces; by combining them in his selected sequence, shortening and lengthening them according to his desire, the director builds up his own “filmic” time and “filmic” space.

[38] (⑤) To give a long chronological account of work or procedures is normally appropriate only when the essential point of the paper is the chronological sequence.

[38] Of course, it must be logical; but that means simply that the paper must have connection and sequence, and a variety of orders is possible under this heading.

set

#278 빈도 3 설명 잠금

단어 설명 (뜻/사용법)

샘플북은 단어 설명을 10개까지만 제공합니다.
나머지 설명은 **peshare.com 정식판**에서 이어집니다.

수능 기출 문장

[23] This material from which his final work is composed consists not of living men or real landscapes, not of real, actual stage-sets, but only of their images, recorded on separate strips that can be shortened, altered, and assembled according to his will.

[29] When teachers work in isolation, they tend to see the world through one set of eyes — their own.

[34] This is a two-way process; the building provides the physical environment and setting for a particular social ritual such as traveling by train or going to the theater, as well as the symbolic setting.

six

#279 빈도 3 설명 잠금

단어 설명 (뜻/사용법)

샘플북은 단어 설명을 10개까지만 제공합니다.
나머지 설명은 **peshare.com 정식판**에서 이어집니다.

수능 기출 문장

[37] Cod in Canada's Gulf of St. Lawrence begin to reproduce at around four today; forty years ago they had to wait until six or seven to reach maturity.

[41] Psychologically, then, the first person has experienced baseballs approaching every four seconds while the second sees it as every six seconds.

stretch

#280 빈도 3 설명 잠금

단어 설명 (뜻/사용법)

샘플북은 단어 설명을 10개까지만 제공합니다.
나머지 설명은 **peshare.com 정식판**에서 이어집니다.

수능 기출 문장

[19] With his eyes wide open and his mouth watering, Breaden stretched out his arm and was about to grab a bar when he felt a tight grip on his hand.

[41] Theoretically, a person who mentally stretches the duration of time should experience a slower tempo.

suggest

#281 빈도 3 설명 잠금

단어 설명 (뜻/사용법)

샘플북은 단어 설명을 10개까지만 제공합니다.
나머지 설명은 **peshare.com 정식판**에서 이어집니다.

수능 기출 문장

[31] Research suggests that overstructuring the child's environment may actually limit creative and academic development.

[33] Laurence Thomas has suggested that the utility of "negative sentiments" (emotions like grief, guilt, resentment, and anger, which there is seemingly a reason to believe we might be better off without) lies in their providing a kind of guarantee of authenticity for such dispositional sentiments as love and respect.

[40] Some studies suggest that variations in residents' feelings about tourism's relationship to environmental damage are related to the type of tourism, the extent to which residents feel the natural environment needs to be protected, and the distance residents live from the tourist attractions.

teach

#282 빈도 3 설명 잠금

단어 설명 (뜻/사용법)

샘플북은 단어 설명을 10개까지만 제공합니다.
나머지 설명은 **peshare.com 정식판**에서 이어집니다.

수능 기출 문장

[29] I taught various subjects under the social studies umbrella and had very little idea of how my peers who taught the same subject did what they did.

[29] The fact that there might be someone somewhere in the same building or district who may be more successful at teaching this or that subject or lesson is based / lost on teachers who close the door and work their way through the school calendar virtually alone.

tend

#283 빈도 3 설명 잠금

단어 설명 (뜻/사용법)

샘플북은 단어 설명을 10개까지만 제공합니다.
나머지 설명은 **peshare.com 정식판**에서 이어집니다.

수능 기출 문장

[29] When teachers work in isolation, they tend to see the world through one set of eyes — their own.

[35] ③ People who follow this practice tend to lose their individuality and begin to live with the notion that they are recognized by the job they do.

[36] On the other hand, being observed while doing some task or engaging in some activity that is well known or well practiced tends to enhance performance.

theater

#284 빈도 3 설명 잠금

단어 설명 (뜻/사용법)

샘플북은 단어 설명을 10개까지만 제공합니다.
나머지 설명은 **peshare.com 정식판**에서 이어집니다.

수능 기출 문장

[23] The film director, as compared to the theater director, has as his material, the finished, recorded celluloid.

[34] Their physical layout encourages some uses and inhibits others; we do not go backstage in a theater unless especially invited.

[34] This is a two-way process; the building provides the physical environment and setting for a particular social ritual such as traveling by train or going to the theater, as well as the symbolic setting.

throughout

#285 빈도 3 설명 잠금

단어 설명 (뜻/사용법)

샘플북은 단어 설명을 10개까지만 제공합니다.
나머지 설명은 **peshare.com 정식판**에서 이어집니다.

수능 기출 문장

[25] Throughout the late 1950s and early 1960s, Forman acted as either writer or assistant director on several films.

[31] The creativity that children possess needs to be cultivated throughout their development.

[33] No occurrent feelings of love and respect need to be present throughout the period in which it is true that one loves or respects.

under

#286 빈도 3 설명 잠금

단어 설명 (뜻/사용법)

샘플북은 단어 설명을 10개까지만 제공합니다.
나머지 설명은 **peshare.com 정식판**에서 이어집니다.

수능 기출 문장

[21] However unnoticeably, maps do indeed reflect the world views of either their makers or, more probably, the supporters of their makers, in addition to the political and social conditions under which they were made.

[29] I taught various subjects under the social studies umbrella and had very little idea of how my peers who taught the same subject did what they did.

[38] Of course, it must be logical; but that means simply that the paper must have connection and sequence, and a variety of orders is possible under this heading.

university

#287 빈도 3 설명 잠금

단어 설명 (뜻/사용법)

샘플북은 단어 설명을 10개까지만 제공합니다.
나머지 설명은 **peshare.com 정식판**에서 이어집니다.

수능 기출 문장

[18] The Ha-Rang Writing Center offers a free tutoring program open to all international students at our university.

[18] Writing is an essential tool that will help you adjust to Korean university life.

[25] In the 1950s, Forman studied film at the film school of the University of Prague.

wait

#288 빈도 3 설명 잠금

단어 설명 (뜻/사용법)

샘플북은 단어 설명을 10개까지만 제공합니다.
나머지 설명은 **peshare.com 정식판**에서 이어집니다.

수능 기출 문장

[19] Right in front of his eyes were rows of delicious-looking chocolate bars waiting to be touched.

[37] Cod in Canada's Gulf of St. Lawrence begin to reproduce at around four today; forty years ago they had to wait until six or seven to reach maturity.

[43] He left and went to wait in his car, leaving Erik to anticipate the arrival of soon-to-be furious concert-goers.

want

#289 빈도 3 설명 잠금

단어 설명 (뜻/사용법)

샘플북은 단어 설명을 10개까지만 제공합니다.
나머지 설명은 **peshare.com 정식판**에서 이어집니다.

수능 기출 문장

[18] Want to improve your Korean writing?

[30] Paul wanted to buy some souvenirs, and ① he spotted a carving that he liked.

[43] * bass riff: 저음 반복 악절 ** resonance: 울림, 반향 Understandably, Keith didn't want to perform.

watch

#290 빈도 3 설명 잠금

단어 설명 (뜻/사용법)

샘플북은 단어 설명을 10개까지만 제공합니다.
나머지 설명은 **peshare.com 정식판**에서 이어집니다.

수능 기출 문장

[36] The other extreme is that being observed enhances performance, people doing whatever it might be better when they know that others are watching.

[41] And it is this usually _____ psychological clock, as opposed to the time on one's watch, that creates the perception of duration that people experience.

win

#291 빈도 3 설명 잠금

단어 설명 (뜻/사용법)

샘플북은 단어 설명을 10개까지만 제공합니다.
나머지 설명은 **peshare.com 정식판**에서 이어집니다.

수능 기출 문장

[22] As a system for transmitting specific factual information without any distortion or ambiguity, the sign system of honey-bees would probably win easily over human language every time.

[25] Even though he won many Academy Awards, Miloš Forman was not a U.S. born filmmaker.

[25] In 1975, he directed One Flew over the Cuckoo's Nest, which became only the second film in history to win Oscars in all the five major categories.

writer

#292 빈도 3 설명 잠금

단어 설명 (뜻/사용법)

샘플북은 단어 설명을 10개까지만 제공합니다.
나머지 설명은 **peshare.com 정식판**에서 이어집니다.

수능 기출 문장

[22] Words can carry meanings beyond those consciously intended by speakers or writers because listeners or readers bring their own perspectives to the language they encounter.

[25] Throughout the late 1950s and early 1960s, Forman acted as either writer or assistant director on several films.

[38] Too many writers interpret the term logical to mean chronological, and it has become habitual to begin reports and papers with careful reviews of previous work.

absence

#293 빈도 2 설명 잠금

단어 설명 (뜻/사용법)

샘플북은 단어 설명을 10개까지만 제공합니다.
나머지 설명은 **peshare.com 정식판**에서 이어집니다.

수능 기출 문장

[29] In the absence of a process that allows / forbids them to benchmark those who do things better or at least differently, teachers are left with that one perspective — their own.

[33] One might therefore sometimes suspect, in the absence of the positive occurrent feelings, that _____.

accept

#294 빈도 2 설명 잠금

단어 설명 (뜻/사용법)

샘플북은 단어 설명을 10개까지만 제공합니다.
나머지 설명은 **peshare.com 정식판**에서 이어집니다.

수능 기출 문장

[33] Why accept it even when the loss is real?

[43] But faced with a challenge, he accepted it and flew high.

accord

#295 빈도 2 설명 잠금

단어 설명 (뜻/사용법)

샘플북은 단어 설명을 10개까지만 제공합니다.
나머지 설명은 **peshare.com 정식판**에서 이어집니다.

수능 기출 문장

[23] The elements of reality are fixed on these pieces; by combining them in his selected sequence, shortening and lengthening them according to his desire, the director builds up his own “filmic” time and “filmic” space.

[23] This material from which his final work is composed consists not of living men or real landscapes, not of real, actual stage-sets, but only of their images, recorded on separate strips that can be shortened, altered, and assembled according to his will.

accuracy

#296 빈도 2 설명 잠금

단어 설명 (뜻/사용법)

샘플북은 단어 설명을 10개까지만 제공합니다.
나머지 설명은 **peshare.com 정식판**에서 이어집니다.

수능 기출 문장

[21] The precision of the lines on the map, the consistency with which symbols are used, the grid and/or projection system, the apparent certainty with which place names are written and placed, and the legend and scale information all give the map an aura of scientific accuracy and objectivity.

[28] An old man holding a puppy can relive a childhood moment with complete accuracy.

adaptation

#297 빈도 2 설명 잠금

단어 설명 (뜻/사용법)

샘플북은 단어 설명을 10개까지만 제공합니다.
나머지 설명은 **peshare.com 정식판**에서 이어집니다.

수능 기출 문장

[37] Surely these adaptations are good news for species hard-pressed by excessive fishing?

[39] (③) And a lot will go into repair of climate damage or adaptation to future climate damage — for example, investing in new protective walls along the coast to keep the rising ocean back.

advantage

#298 빈도 2 설명 잠금

단어 설명 (뜻/사용법)

샘플북은 단어 설명을 10개까지만 제공합니다.
나머지 설명은 **peshare.com 정식판**에서 이어집니다.

수능 기출 문장

[18] We encourage you to take advantage of this.

[28] In addition, pets are ③ used to great advantage with the institutionalized aged.

affection

#299 빈도 2 설명 잠금

단어 설명 (뜻/사용법)

샘플북은 단어 설명을 10개까지만 제공합니다.
나머지 설명은 **peshare.com 정식판**에서 이어집니다.

수능 기출 문장

[28] A pet's continuing affection becomes crucially important for ① those enduring hardship because it reassures them that their core essence has not been damaged.

[28] When people face real adversity — disease, unemployment, or the disabilities of age — affection from a pet takes on new meaning.

age

#300 빈도 2 설명 잠금

단어 설명 (뜻/사용법)

샘플북은 단어 설명을 10개까지만 제공합니다.
나머지 설명은 **peshare.com 정식판**에서 이어집니다.

수능 기출 문장

[28] When people face real adversity — disease, unemployment, or the disabilities of age — affection from a pet takes on new meaning.

[37] Young fish produce many fewer eggs than large-bodied animals, and many industrial fisheries are now so intensive that few animals survive more than a couple of years beyond the age of maturity.

aged

#301 빈도 2 설명 잠금

단어 설명 (뜻/사용법)

샘플북은 단어 설명을 10개까지만 제공합니다.
나머지 설명은 **peshare.com 정식판**에서 이어집니다.

수능 기출 문장

[28] In addition, pets are ③ used to great advantage with the institutionalized aged.

[28] They have no memories about what the aged once ⑤ was and greet them as if they were children.

aisle

#302 빈도 2 설명 잠금

단어 설명 (뜻/사용법)

샘플북은 단어 설명을 10개까지만 제공합니다.
나머지 설명은 **peshare.com 정식판**에서 이어집니다.

수능 기출 문장

[19] All smiling, Breaden, a cute three-year-old boy, was walking along the aisle of snacks, bars, and sweets.

[19] It was the aisle of all kinds of temptation for him.

alone

#303 빈도 2 설명 잠금

단어 설명 (뜻/사용법)

샘플북은 단어 설명을 10개까지만 제공합니다.
나머지 설명은 **peshare.com 정식판**에서 이어집니다.

수능 기출 문장

[29] The fact that there might be someone somewhere in the same building or district who may be more successful at teaching this or that subject or lesson is based / lost on teachers who close the door and work their way through the school calendar virtually alone.

[36] So, if you are learning to play a new sport, it is better to begin it alone, but when you become skilled at it, then you will probably perform better with an audience.

ambiguity

#304 빈도 2 설명 잠금

단어 설명 (뜻/사용법)

샘플북은 단어 설명을 10개까지만 제공합니다.
나머지 설명은 **peshare.com 정식판**에서 이어집니다.

수능 기출 문장

[22] As a system for transmitting specific factual information without any distortion or ambiguity, the sign system of honey-bees would probably win easily over human language every time.

[22] It is the inherent ambiguity and adaptability of language as a meaning-making system that makes the relationship between language and thinking so special.

annual

#305 빈도 2 설명 잠금

단어 설명 (뜻/사용법)

샘플북은 단어 설명을 10개까지만 제공합니다.
나머지 설명은 **peshare.com 정식판**에서 이어집니다.

수능 기출 문장

[32] Meteorologists may require visible, infrared, and radar information at sub-hourly temporal resolution; urban planners might require imagery at monthly or annual resolution; and transportation planners may not need any time series information at all for some applications.

[39] I expect that global society will increase annual investments from 24% today to 36% of the GDP in 2052.

another

#306 빈도 2 설명 잠금

단어 설명 (뜻/사용법)

샘플북은 단어 설명을 10개까지만 제공합니다.
나머지 설명은 **peshare.com 정식판**에서 이어집니다.

수능 기출 문장

[39] (①) Another share will be invested in the shift from coal to more expensive fuels, like conventional gas.

[43] Then after a long silence, Manfred came to him and said, “Erik, if you don’t get another piano, Keith can’t play tonight.”

apparent

#307 빈도 2 설명 잠금

단어 설명 (뜻/사용법)

샘플북은 단어 설명을 10개까지만 제공합니다.
나머지 설명은 **peshare.com 정식판**에서 이어집니다.

수능 기출 문장

[21] The precision of the lines on the map, the consistency with which symbols are used, the grid and/or projection system, the apparent certainty with which place names are written and placed, and the legend and scale information all give the map an aura of scientific accuracy and objectivity.

[21] The very trust that this apparent objectivity inspires is what makes maps such powerful carriers of ideology.

application

#308 빈도 2 설명 잠금

단어 설명 (뜻/사용법)

샘플북은 단어 설명을 10개까지만 제공합니다.
나머지 설명은 **peshare.com 정식판**에서 이어집니다.

수능 기출 문장

[32] However, most applications in geography and environmental studies do not require extremely fine-grained temporal resolution.

[32] Meteorologists may require visible, infrared, and radar information at sub-hourly temporal resolution; urban planners might require imagery at monthly or annual resolution; and transportation planners may not need any time series information at all for some applications.

approach

#309 빈도 2 설명 잠금

단어 설명 (뜻/사용법)

샘플북은 단어 설명을 10개까지만 제공합니다.
나머지 설명은 **peshare.com 정식판**에서 이어집니다.

수능 기출 문장

[41] Psychologically, then, the first person has experienced baseballs approaching every four seconds while the second sees it as every six seconds.

area

#310 빈도 2 설명 잠금

단어 설명 (뜻/사용법)

샘플북은 단어 설명을 10개까지만 제공합니다.
나머지 설명은 **peshare.com 정식판**에서 이어집니다.

수능 기출 문장

[40] Alternatively, some residents express concern that tourists overcrowd the local fishing, hunting, and other recreation areas or may cause traffic and pedestrian congestion.

[40] Some residents feel tourism provides more parks and recreation areas, improves the quality of the roads and public facilities, and does not contribute to ecological decline.

assemble

#311 빈도 2 설명 잠금

단어 설명 (뜻/사용법)

샘플북은 단어 설명을 10개까지만 제공합니다.
나머지 설명은 **peshare.com 정식판**에서 이어집니다.

수능 기출 문장

[23] The film assembles from them a new reality proper only to itself.

[23] This material from which his final work is composed consists not of living men or real landscapes, not of real, actual stage-sets, but only of their images, recorded on separate strips that can be shortened, altered, and assembled according to his will.

assessment

#312 빈도 2 설명 잠금

단어 설명 (뜻/사용법)

샘플북은 단어 설명을 10개까지만 제공합니다.
나머지 설명은 **peshare.com 정식판**에서 이어집니다.

수능 기출 문장

[29] The idea of meeting regularly to compare notes, plan common assessments, and share what we did well mostly / never occurred to us.

[31] The answers are structured to fit the course assessments, and the wonder of science is lost along with cognitive intrigue.

associate

#313 빈도 2 설명 잠금

단어 설명 (뜻/사용법)

샘플북은 단어 설명을 10개까지만 제공합니다.
나머지 설명은 **peshare.com 정식판**에서 이어집니다.

수능 기출 문장

[41] For the physicist, the duration of a “second” is precise and unambiguous: it is equal to 9,192,631,770 cycles of the frequency associated with the transition between two energy levels of the isotope cesium-133.

attraction

#314 빈도 2 설명 잠금

단어 설명 (뜻/사용법)

샘플북은 단어 설명을 10개까지만 제공합니다.
나머지 설명은 **peshare.com 정식판**에서 이어집니다.

수능 기출 문장

[40] * tranquility: 고요함 ** congestion: 혼잡 Residents do not tourism's environmental influences identically since they take postures based on factors such as the type of tourism, opinions on the degree of protection, and their distance from an attraction.

[40] Some studies suggest that variations in residents' feelings about tourism's relationship to environmental damage are related to the type of tourism, the extent to which residents feel the natural environment needs to be protected, and the distance residents live from the tourist attractions.

aura

#315 빈도 2 설명 잠금

단어 설명 (뜻/사용법)

샘플북은 단어 설명을 10개까지만 제공합니다.
나머지 설명은 **peshare.com 정식판**에서 이어집니다.

수능 기출 문장

[21] * aura : 기운, 분위기 ** cartographic : 지도 제작(법)의

[21] The precision of the lines on the map, the consistency with which symbols are used, the grid and/or projection system, the apparent certainty with which place names are written and placed, and the legend and scale information all give the map an aura of scientific accuracy and objectivity.

authenticity

#316 빈도 2 설명 잠금

단어 설명 (뜻/사용법)

샘플북은 단어 설명을 10개까지만 제공합니다.
나머지 설명은 **peshare.com 정식판**에서 이어집니다.

수능 기출 문장

[33] At such times, negative emotions like grief offer a kind of testimonial to the authenticity of love or respect.

[33] Laurence Thomas has suggested that the utility of “negative sentiments” (emotions like grief, guilt, resentment, and anger, which there is seemingly a reason to believe we might be better off without) lies in their providing a kind of guarantee of authenticity for such dispositional sentiments as love and respect.

back

#317 빈도 2 설명 잠금

단어 설명 (뜻/사용법)

샘플북은 단어 설명을 10개까지만 제공합니다.
나머지 설명은 **peshare.com 정식판**에서 이어집니다.

수능 기출 문장

[30] The pace increased so fast that Bob could not keep up with the back-and-forth interpretation.

[39] (③) And a lot will go into repair of climate damage or adaptation to future climate damage — for example, investing in new protective walls along the coast to keep the rising ocean back.

bass

#318 빈도 2 설명 잠금

단어 설명 (뜻/사용법)

샘플북은 단어 설명을 10개까지만 제공합니다.
나머지 설명은 **peshare.com 정식판**에서 이어집니다.

수능 기출 문장

[43] * bass riff: 저음 반복 악절 ** resonance: 울림, 반향 Understandably, Keith didn't want to perform.

[43] His left hand produced thundering, repetitive bass riffs as a way of covering up the piano's lack of resonance.

bear

#319 빈도 2 설명 잠금

단어 설명 (뜻/사용법)

샘플북은 단어 설명을 10개까지만 제공합니다.
나머지 설명은 **peshare.com 정식판**에서 이어집니다.

수능 기출 문장

[25] Even though he won many Academy Awards, Miloš Forman was not a U.S. born filmmaker.

[38] (②) Therefore, to rehearse to them the findings of previous work is simply to bore them with unnecessary reminders.

beyond

#320 빈도 2 설명 잠금

단어 설명 (뜻/사용법)

샘플북은 단어 설명을 10개까지만 제공합니다.
나머지 설명은 **peshare.com 정식판**에서 이어집니다.

수능 기출 문장

[22] Words can carry meanings beyond those consciously intended by speakers or writers because listeners or readers bring their own perspectives to the language they encounter.

[37] Young fish produce many fewer eggs than large-bodied animals, and many industrial fisheries are now so intensive that few animals survive more than a couple of years beyond the age of maturity.

bodily

#321 빈도 2 설명 잠금

단어 설명 (뜻/사용법)

샘플북은 단어 설명을 10개까지만 제공합니다.
나머지 설명은 **peshare.com 정식판**에서 이어집니다.

수능 기출 문장

[41] When people are removed from the cues of “real” time — be it the sun, bodily fatigue, or timepieces themselves — it doesn’t take long before their time sense breaks down.

bore

#322 빈도 2 설명 잠금

단어 설명 (뜻/사용법)

샘플북은 단어 설명을 10개까지만 제공합니다.
나머지 설명은 **peshare.com 정식판**에서 이어집니다.

수능 기출 문장

[38] (②) Therefore, to rehearse to them the findings of previous work is simply to bore them with unnecessary reminders.

[41] Batter number two (bored by baseball) believes it to be 60 seconds.

boy

#323 빈도 2 설명 잠금

단어 설명 (뜻/사용법)

샘플북은 단어 설명을 10개까지만 제공합니다.
나머지 설명은 **peshare.com 정식판**에서 이어집니다.

수능 기출 문장

[19] All smiling, Breaden, a cute three-year-old boy, was walking along the aisle of snacks, bars, and sweets.

[43] A seventeen-year-old German boy named Erik Brandes stepped out onto the empty vast stage of the Cologne Opera House.

break

#324 빈도 2 설명 잠금

단어 설명 (뜻/사용법)

샘플북은 단어 설명을 10개까지만 제공합니다.
나머지 설명은 **peshare.com 정식판**에서 이어집니다.

수능 기출 문장

[41] When people are removed from the cues of “real” time — be it the sun, bodily fatigue, or timepieces themselves — it doesn’t take long before their time sense breaks down.

capacity

#325 빈도 2 설명 잠금

단어 설명 (뜻/사용법)

샘플북은 단어 설명을 10개까지만 제공합니다.
나머지 설명은 **peshare.com 정식판**에서 이어집니다.

수능 기출 문장

[28] Animals, however, have no expectations about mental capacity.

[39] (⑤) It will be either direct, when the government invests the tax dollars in whatever capacity it considers to be most necessary, or indirect, when the government passes legislation that makes the desired activity more profitable.

cartographic

#326 빈도 2 설명 잠금

단어 설명 (뜻/사용법)

샘플북은 단어 설명을 10개까지만 제공합니다.
나머지 설명은 **peshare.com 정식판**에서 이어집니다.

수능 기출 문장

[21] * aura: 기운, 분위기 ** cartographic : 지도 제작(법)의

[21] Although subjective interpretation goes into the construction of these cartographic elements, the finished map appears to express an authoritative truth about the world, separate from any interests and influences.

cause

#327 빈도 2 설명 잠금

단어 설명 (뜻/사용법)

샘플북은 단어 설명을 10개까지만 제공합니다.
나머지 설명은 **peshare.com 정식판**에서 이어집니다.

수능 기출 문장

[22] The fact that language is not always reliable for causing precise meanings to be generated in someone else's mind is a reflection of its powerful strength as a medium for creating new understanding.

[40] Alternatively, some residents express concern that tourists overcrowd the local fishing, hunting, and other recreation areas or may cause traffic and pedestrian congestion.

Center

#328 빈도 2 설명 잠금

단어 설명 (뜻/사용법)

샘플북은 단어 설명을 10개까지만 제공합니다.
나머지 설명은 **peshare.com 정식판**에서 이어집니다.

수능 기출 문장

[18] The Ha-Rang Writing Center offers a free tutoring program open to all international students at our university.

[21] Some of the simple ideological messages that maps can convey include: This land is and has long been ours; here is the center of the universe; if we do not claim this land, the enemies you most fear will.

cesium

#329 빈도 2 설명 잠금

단어 설명 (뜻/사용법)

샘플북은 단어 설명을 10개까지만 제공합니다.
나머지 설명은 **peshare.com 정식판**에서 이어집니다.

수능 기출 문장

[41] For the physicist, the duration of a “second” is precise and unambiguous: it is equal to 9,192,631,770 cycles of the frequency associated with the transition between two energy levels of the isotope cesium-133.

challenge

#330 빈도 2 설명 잠금

단어 설명 (뜻/사용법)

샘플북은 단어 설명을 10개까지만 제공합니다.
나머지 설명은 **peshare.com 정식판**에서 이어집니다.

수능 기출 문장

[20] We act as we do because we can get away with it: future generations do not vote; they have no political or financial power; they cannot challenge our decisions.

[43] But faced with a challenge, he accepted it and flew high.

climate

#331 빈도 2 설명 잠금

단어 설명 (뜻/사용법)

샘플북은 단어 설명을 10개까지만 제공합니다.
나머지 설명은 **peshare.com 정식판**에서 이어집니다.

수능 기출 문장

[39] (③) And a lot will go into repair of climate damage or adaptation to future climate damage — for example, investing in new protective walls along the coast to keep the rising ocean back.

clumsier

#332 빈도 2 설명 잠금

단어 설명 (뜻/사용법)

샘플북은 단어 설명을 10개까지만 제공합니다.
나머지 설명은 **peshare.com 정식판**에서 이어집니다.

수능 기출 문장

[41] In the realm of psychological experience, however, quantifying units of time is a considerably clumsier operation.

clumsy

#333 빈도 2 설명 잠금

단어 설명 (뜻/사용법)

샘플북은 단어 설명을 10개까지만 제공합니다.
나머지 설명은 **peshare.com 정식판**에서 이어집니다.

수능 기출 문장

[41] * isotope: 동위원소 ** clumsy : 서투른

collect

#334 빈도 2 설명 잠금

단어 설명 (뜻/사용법)

샘플북은 단어 설명을 10개까지만 제공합니다.
나머지 설명은 **peshare.com 정식판**에서 이어집니다.

수능 기출 문장

[20] They may blame us for our wasteful ways, but they can never collect on our debt to them.

[32] Satellites are collecting a great deal of imagery as you read this sentence.

compare

#335 빈도 2 설명 잠금

단어 설명 (뜻/사용법)

샘플북은 단어 설명을 10개까지만 제공합니다.
나머지 설명은 **peshare.com 정식판**에서 이어집니다.

수능 기출 문장

[23] The film director, as compared to the theater director, has as his material, the finished, recorded celluloid.

[29] The idea of meeting regularly to compare notes, plan common assessments, and share what we did well mostly / never occurred to us.

conclusion

#336 빈도 2 설명 잠금

단어 설명 (뜻/사용법)

샘플북은 단어 설명을 10개까지만 제공합니다.
나머지 설명은 **peshare.com 정식판**에서 이어집니다.

수능 기출 문장

[31] The loss of cognitive intrigue may be initiated by the sole use of play items with predetermined conclusions and reinforced by rote instruction in school.

[38] (③) The interesting thing for them is the new information — the new findings and conclusions.

condition

#337 빈도 2 설명 잠금

단어 설명 (뜻/사용법)

샘플북은 단어 설명을 10개까지만 제공합니다.
나머지 설명은 **peshare.com 정식판**에서 이어집니다.

수능 기출 문장

[21] However unnoticeably, maps do indeed reflect the world views of either their makers or, more probably, the supporters of their makers, in addition to the political and social conditions under which they were made.

[43] What he hadn't realized was that the administrative staff hadn't been able to find the requested Bösendorfer piano, and they had instead installed a tiny little Bösendorfer that was in poor condition.

congestion

#338 빈도 2 설명 잠금

단어 설명 (뜻/사용법)

샘플북은 단어 설명을 10개까지만 제공합니다.
나머지 설명은 **peshare.com 정식판**에서 이어집니다.

수능 기출 문장

[40] * tranquility: 고요함 ** congestion : 혼잡 Residents do not tourism's environmental influences identically since they take postures based on factors such as the type of tourism, opinions on the degree of protection, and their distance from an attraction.

[40] Alternatively, some residents express concern that tourists overcrowd the local fishing, hunting, and other recreation areas or may cause traffic and pedestrian congestion .

consider

#339 빈도 2 설명 잠금

단어 설명 (뜻/사용법)

샘플북은 단어 설명을 10개까지만 제공합니다.
나머지 설명은 **peshare.com 정식판**에서 이어집니다.

수능 기출 문장

[24] The two pie charts above show how much of the information found using search engines is considered to be accurate or trustworthy by two groups of respondents (AP & NWP teachers and U.S. adult search users) in 2012.

[39] (⑤) It will be either direct, when the government invests the tax dollars in whatever capacity it considers to be most necessary, or indirect, when the government passes legislation that makes the desired activity more profitable.

considerably

#340 빈도 2 설명 잠금

단어 설명 (뜻/사용법)

샘플북은 단어 설명을 10개까지만 제공합니다.
나머지 설명은 **peshare.com 정식판**에서 이어집니다.

수능 기출 문장

[41] In the realm of psychological experience, however, quantifying units of time is a considerably clumsier operation.

construction

#341 빈도 2 설명 잠금

단어 설명 (뜻/사용법)

샘플북은 단어 설명을 10개까지만 제공합니다.
나머지 설명은 **peshare.com 정식판**에서 이어집니다.

수능 기출 문장

[21] Although subjective interpretation goes into the construction of these cartographic elements, the finished map appears to express an authoritative truth about the world, separate from any interests and influences.

[39] (②) Some will go into the construction of new renewable energy supply, even during the years before it becomes competitive.

continue

#342 빈도 2 설명 잠금

단어 설명 (뜻/사용법)

샘플북은 단어 설명을 10개까지만 제공합니다.
나머지 설명은 **peshare.com 정식판**에서 이어집니다.

수능 기출 문장

[25] Later, he emigrated to the U.S. and continued to make films.

[28] A pet's continuing affection becomes crucially important for ① those enduring hardship because it reassures them that their core essence has not been damaged.

course

#343 빈도 2 설명 잠금

단어 설명 (뜻/사용법)

샘플북은 단어 설명을 10개까지만 제공합니다.
나머지 설명은 **peshare.com 정식판**에서 이어집니다.

수능 기출 문장

[31] The answers are structured to fit the course assessments, and the wonder of science is lost along with cognitive intrigue.

[38] Of course, it must be logical; but that means simply that the paper must have connection and sequence, and a variety of orders is possible under this heading.

creative

#344 빈도 2 설명 잠금

단어 설명 (뜻/사용법)

샘플북은 단어 설명을 10개까지만 제공합니다.
나머지 설명은 **peshare.com 정식판**에서 이어집니다.

수능 기출 문장

[22] Because the meanings of words are not invariable and because understanding always involves interpretation, the act of communicating is always a joint, creative effort.

[31] Research suggests that overstructuring the child's environment may actually limit creative and academic development.

cue

#345 빈도 2 설명 잠금

단어 설명 (뜻/사용법)

샘플북은 단어 설명을 10개까지만 제공합니다.
나머지 설명은 **peshare.com 정식판**에서 이어집니다.

수능 기출 문장

[41] When people are removed from the cues of “real” time — be it the sun, bodily fatigue, or timepieces themselves — it doesn’t take long before their time sense breaks down.

cycle

#346 빈도 2 설명 잠금

단어 설명 (뜻/사용법)

샘플북은 단어 설명을 10개까지만 제공합니다.
나머지 설명은 **peshare.com 정식판**에서 이어집니다.

수능 기출 문장

[41] For the physicist, the duration of a “second” is precise and unambiguous: it is equal to 9,192,631,770 cycles of the frequency associated with the transition between two energy levels of the isotope cesium-133.

deal

#347 빈도 2 설명 잠금

단어 설명 (뜻/사용법)

샘플북은 단어 설명을 10개까지만 제공합니다.
나머지 설명은 **peshare.com 정식판**에서 이어집니다.

수능 기출 문장

[30] At length, they settled the deal, and ⑤ he was delighted to purchase the carving at a reasonable price and thanked Bob.

[32] Satellites are collecting a great deal of imagery as you read this sentence.

decision

#348 빈도 2 설명 잠금

단어 설명 (뜻/사용법)

샘플북은 단어 설명을 10개까지만 제공합니다.
나머지 설명은 **peshare.com 정식판**에서 이어집니다.

수능 기출 문장

[20] We act as we do because we can get away with it: future generations do not vote; they have no political or financial power; they cannot challenge our decisions.

[39] Rather, they will happen only through state intervention, based on parliamentary decision.

decline

#349 빈도 2 설명 잠금

단어 설명 (뜻/사용법)

샘플북은 단어 설명을 10개까지만 제공합니다.
나머지 설명은 **peshare.com 정식판**에서 이어집니다.

수능 기출 문장

[28] In such institutions it is difficult for the staff to retain optimism when all the patients are declining in health.

[40] Some residents feel tourism provides more parks and recreation areas, improves the quality of the roads and public facilities, and does not contribute to ecological decline.

decrease

#350 빈도 2 설명 잠금

단어 설명 (뜻/사용법)

샘플북은 단어 설명을 10개까지만 제공합니다.
나머지 설명은 **peshare.com 정식판**에서 이어집니다.

수능 기출 문장

[36] In some cases, performance is decreased, even to the point of non-existence.

[36] The general rule seems to be that if one is doing something new or for the first time, then being observed while doing it decreases performance.

design

#351 빈도 2 설명 잠금

단어 설명 (뜻/사용법)

샘플북은 단어 설명을 10개까지만 제공합니다.
나머지 설명은 **peshare.com 정식판**에서 이어집니다.

수능 기출 문장

[34] Inside a law court the precise location of those involved in the legal process is an integral part of the design and an essential part of ensuring that the law is upheld.

[39] Much of this investment will be in energy-efficient goods that are more expensive than old-fashioned stuff designed for an era of cheap energy.

desire

#352 빈도 2 설명 잠금

단어 설명 (뜻/사용법)

샘플북은 단어 설명을 10개까지만 제공합니다.
나머지 설명은 **peshare.com 정식판**에서 이어집니다.

수능 기출 문장

[23] The elements of reality are fixed on these pieces; by combining them in his selected sequence, shortening and lengthening them according to his desire, the director builds up his own “filmic” time and “filmic” space.

[39] (⑤) It will be either direct, when the government invests the tax dollars in whatever capacity it considers to be most necessary, or indirect, when the government passes legislation that makes the desired activity more profitable.

development

#353 빈도 2 설명 잠금

단어 설명 (뜻/사용법)

샘플북은 단어 설명을 10개까지만 제공합니다.
나머지 설명은 **peshare.com 정식판**에서 이어집니다.

수능 기출 문장

[31] Research suggests that overstructuring the child's environment may actually limit creative and academic development.

[31] The creativity that children possess needs to be cultivated throughout their development.

dispositional

#354 빈도 2 설명 잠금

단어 설명 (뜻/사용법)

샘플북은 단어 설명을 10개까지만 제공합니다.
나머지 설명은 **peshare.com 정식판**에서 이어집니다.

수능 기출 문장

[33] * dispositional : 성향적인 ** testimonial: 증거

[33] Laurence Thomas has suggested that the utility of “negative sentiments” (emotions like grief, guilt, resentment, and anger, which there is seemingly a reason to believe we might be better off without) lies in their providing a kind of guarantee of authenticity for such dispositional sentiments as love and respect.

distance

#355 빈도 2 설명 잠금

단어 설명 (뜻/사용법)

샘플북은 단어 설명을 10개까지만 제공합니다.
나머지 설명은 **peshare.com 정식판**에서 이어집니다.

수능 기출 문장

[40] * tranquility: 고요함 ** congestion: 혼잡 Residents do not tourism's environmental influences identically since they take postures based on factors such as the type of tourism, opinions on the degree of protection, and their distance from an attraction.

[40] Some studies suggest that variations in residents' feelings about tourism's relationship to environmental damage are related to the type of tourism, the extent to which residents feel the natural environment needs to be protected, and the distance residents live from the tourist attractions.

distortion

#356 빈도 2 설명 잠금

단어 설명 (뜻/사용법)

샘플북은 단어 설명을 10개까지만 제공합니다.
나머지 설명은 **peshare.com 정식판**에서 이어집니다.

수능 기출 문장

[22] * distortion : 왜곡, 곡해

[22] As a system for transmitting specific factual information without any distortion or ambiguity, the sign system of honey-bees would probably win easily over human language every time.

document

#357 빈도 2 설명 잠금

단어 설명 (뜻/사용법)

샘플북은 단어 설명을 10개까지만 제공합니다.
나머지 설명은 **peshare.com 정식판**에서 이어집니다.

수능 기출 문장

[38] Most readers of reports and papers are reading the documents because they are interested in, and know something about, the subject.

[38] What is the best order for a report, paper or other technical document?

during

#358 빈도 2 설명 잠금

단어 설명 (뜻/사용법)

샘플북은 단어 설명을 10개까지만 제공합니다.
나머지 설명은 **peshare.com 정식판**에서 이어집니다.

수능 기출 문장

[25] Orphaned when his parents died during World War II, he was raised by his relatives.

[39] (②) Some will go into the construction of new renewable energy supply, even during the years before it becomes competitive.

effort

#359 빈도 2 설명 잠금

단어 설명 (뜻/사용법)

샘플북은 단어 설명을 10개까지만 제공합니다.
나머지 설명은 **peshare.com 정식판**에서 이어집니다.

수능 기출 문장

[20] Many present efforts to guard and maintain human progress, to meet human needs, and to realize human ambitions are simply unsustainable — in both the rich and poor nations.

[22] Because the meanings of words are not invariable and because understanding always involves interpretation, the act of communicating is always a joint, creative effort.

egg

#360 빈도 2 설명 잠금

단어 설명 (뜻/사용법)

샘플북은 단어 설명을 10개까지만 제공합니다.
나머지 설명은 **peshare.com 정식판**에서 이어집니다.

수능 기출 문장

[37] Together this means there are fewer eggs and larvae to secure future generations.

[37] Young fish produce many fewer eggs than large-bodied animals, and many industrial fisheries are now so intensive that few animals survive more than a couple of years beyond the age of maturity.

element

#361 빈도 2 설명 잠금

단어 설명 (뜻/사용법)

샘플북은 단어 설명을 10개까지만 제공합니다.
나머지 설명은 **peshare.com 정식판**에서 이어집니다.

수능 기출 문장

[21] Although subjective interpretation goes into the construction of these cartographic elements, the finished map appears to express an authoritative truth about the world, separate from any interests and influences.

[23] The elements of reality are fixed on these pieces; by combining them in his selected sequence, shortening and lengthening them according to his desire, the director builds up his own “filmic” time and “filmic” space.

emotion

#362 빈도 2 설명 잠금

단어 설명 (뜻/사용법)

샘플북은 단어 설명을 10개까지만 제공합니다.
나머지 설명은 **peshare.com 정식판**에서 이어집니다.

수능 기출 문장

[33] At such times, negative emotions like grief offer a kind of testimonial to the authenticity of love or respect.

[33] Laurence Thomas has suggested that the utility of “negative sentiments” (emotions like grief, guilt, resentment, and anger, which there is seemingly a reason to believe we might be better off without) lies in their providing a kind of guarantee of authenticity for such dispositional sentiments as love and respect.

empathetic

#363 빈도 2 설명 잠금

단어 설명 (뜻/사용법)

샘플북은 단어 설명을 10개까지만 제공합니다.
나머지 설명은 **peshare.com 정식판**에서 이어집니다.

수능 기출 문장

[34] * empathetic : 공감할 수 있는

[34] Buildings arouse an empathetic reaction in us through these projected experiences, and the strength of these reactions is determined by our culture, our beliefs, and our expectations.

encourage

#364 빈도 2 설명 잠금

단어 설명 (뜻/사용법)

샘플북은 단어 설명을 10개까지만 제공합니다.
나머지 설명은 **peshare.com 정식판**에서 이어집니다.

수능 기출 문장

[18] We encourage you to take advantage of this.

[34] Their physical layout encourages some uses and inhibits others; we do not go backstage in a theater unless especially invited.

engage

#365 빈도 2 설명 잠금

단어 설명 (뜻/사용법)

샘플북은 단어 설명을 10개까지만 제공합니다.
나머지 설명은 **peshare.com 정식판**에서 이어집니다.

수능 기출 문장

[31] We define cognitive intrigue as the wonder that stimulates and intrinsically motivates an individual to voluntarily engage in an activity.

[36] On the other hand, being observed while doing some task or engaging in some activity that is well known or well practiced tends to enhance performance.

equal

#366 빈도 2 설명 잠금

단어 설명 (뜻/사용법)

샘플북은 단어 설명을 10개까지만 제공합니다.
나머지 설명은 **peshare.com 정식판**에서 이어집니다.

수능 기출 문장

[41] For the physicist, the duration of a “second” is precise and unambiguous: it is equal to 9,192,631,770 cycles of the frequency associated with the transition between two energy levels of the isotope cesium-133.

evolution

#367 빈도 2 설명 잠금

단어 설명 (뜻/사용법)

샘플북은 단어 설명을 10개까지만 제공합니다.
나머지 설명은 **peshare.com 정식판**에서 이어집니다.

수능 기출 문장

[37] Evolution works to maximize the number of descendants that an animal leaves behind.

[37] Where the risk of death from fishing increases as an animal grows, evolution favors those that grow slowly, mature younger and smaller, and reproduce earlier.

evolve

#368 빈도 2 설명 잠금

단어 설명 (뜻/사용법)

샘플북은 단어 설명을 10개까지만 제공합니다.
나머지 설명은 **peshare.com 정식판**에서 이어집니다.

수능 기출 문장

[34] Over a period of time the buildings which housed social, legal, religious, and other rituals evolved into forms that we subsequently have come _____.

[34] The meaning of buildings evolves and becomes established by experience and we in turn read our experience into buildings.

exactly

#369 빈도 2 설명 잠금

단어 설명 (뜻/사용법)

샘플북은 단어 설명을 10개까지만 제공합니다.
나머지 설명은 **peshare.com 정식판**에서 이어집니다.

수능 기출 문장

[37] Not exactly.

[37] This is exactly what we now see in the wild.

expectation

#370 빈도 2 설명 잠금

단어 설명 (뜻/사용법)

샘플북은 단어 설명을 10개까지만 제공합니다.
나머지 설명은 **peshare.com 정식판**에서 이어집니다.

수능 기출 문장

[28] Animals, however, have no expectations about mental capacity.

[34] Buildings arouse an empathetic reaction in us through these projected experiences, and the strength of these reactions is determined by our culture, our beliefs, and our expectations.

expensive

#371 빈도 2 설명 잠금

단어 설명 (뜻/사용법)

샘플북은 단어 설명을 10개까지만 제공합니다.
나머지 설명은 **peshare.com 정식판**에서 이어집니다.

수능 기출 문장

[39] (①) Another share will be invested in the shift from coal to more expensive fuels, like conventional gas.

[39] Much of this investment will be in energy-efficient goods that are more expensive than old-fashioned stuff designed for an era of cheap energy.

extreme

#372 빈도 2 설명 잠금

단어 설명 (뜻/사용법)

샘플북은 단어 설명을 10개까지만 제공합니다.
나머지 설명은 **peshare.com 정식판**에서 이어집니다.

수능 기출 문장

[36] The extreme of this is stage fright, the sudden fear of public performance.

[36] The other extreme is that being observed enhances performance, people doing whatever it might be better when they know that others are watching.

face

#373 빈도 2 설명 잠금

단어 설명 (뜻/사용법)

샘플북은 단어 설명을 10개까지만 제공합니다.
나머지 설명은 **peshare.com 정식판**에서 이어집니다.

수능 기출 문장

[28] When people face real adversity — disease, unemployment, or the disabilities of age — affection from a pet takes on new meaning.

[43] But faced with a challenge, he accepted it and flew high.

fatigue

#374 빈도 2 설명 잠금

단어 설명 (뜻/사용법)

샘플북은 단어 설명을 10개까지만 제공합니다.
나머지 설명은 **peshare.com 정식판**에서 이어집니다.

수능 기출 문장

[41] When people are removed from the cues of “real” time — be it the sun, bodily fatigue, or timepieces themselves — it doesn’t take long before their time sense breaks down.

fear

#375 빈도 2 설명 잠금

단어 설명 (뜻/사용법)

샘플북은 단어 설명을 10개까지만 제공합니다.
나머지 설명은 **peshare.com 정식판**에서 이어집니다.

수능 기출 문장

[21] Some of the simple ideological messages that maps can convey include: This land is and has long been ours; here is the center of the universe; if we do not claim this land, the enemies you most fear will.

[36] The extreme of this is stage fright, the sudden fear of public performance.

fewer

#376 빈도 2 설명 잠금

단어 설명 (뜻/사용법)

샘플북은 단어 설명을 10개까지만 제공합니다.
나머지 설명은 **peshare.com 정식판**에서 이어집니다.

수능 기출 문장

[37] Together this means there are fewer eggs and larvae to secure future generations.

[37] Young fish produce many fewer eggs than large-bodied animals, and many industrial fisheries are now so intensive that few animals survive more than a couple of years beyond the age of maturity.

filmic

#377 빈도 2 설명 잠금

단어 설명 (뜻/사용법)

샘플북은 단어 설명을 10개까지만 제공합니다.
나머지 설명은 **peshare.com 정식판**에서 이어집니다.

수능 기출 문장

[23] The elements of reality are fixed on these pieces; by combining them in his selected sequence, shortening and lengthening them according to his desire, the director builds up his own " filmic " time and " filmic " space.

finding

#378 빈도 2 설명 잠금

단어 설명 (뜻/사용법)

샘플북은 단어 설명을 10개까지만 제공합니다.
나머지 설명은 **peshare.com 정식판**에서 이어집니다.

수능 기출 문장

[38] (②) Therefore, to rehearse to them the findings of previous work is simply to bore them with unnecessary reminders.

[38] (③) The interesting thing for them is the new information — the new findings and conclusions.

fishery

#379 빈도 2 설명 잠금

단어 설명 (뜻/사용법)

샘플북은 단어 설명을 10개까지만 제공합니다.
나머지 설명은 **peshare.com 정식판**에서 이어집니다.

수능 기출 문장

[37] In some cases the amount of young produced today is a hundred or even a thousand times less than in the past, putting the survival of species, and the fisheries dependent on them, at grave risk.

[37] Young fish produce many fewer eggs than large-bodied animals, and many industrial fisheries are now so intensive that few animals survive more than a couple of years beyond the age of maturity.

fly

#380 빈도 2 설명 잠금

단어 설명 (뜻/사용법)

샘플북은 단어 설명을 10개까지만 제공합니다.
나머지 설명은 **peshare.com 정식판**에서 이어집니다.

수능 기출 문장

[25] In 1975, he directed One Flew over the Cuckoo's Nest, which became only the second film in history to win Oscars in all the five major categories.

[43] But faced with a challenge, he accepted it and flew high.

focus

#381 빈도 2 설명 잠금

단어 설명 (뜻/사용법)

샘플북은 단어 설명을 10개까지만 제공합니다.
나머지 설명은 **peshare.com 정식판**에서 이어집니다.

수능 기출 문장

[19] Breaden, her only child, had always been the focus of her attention and she was cautious not to lose him in the market.

[31] The exercises or activities are devised to eliminate different options and to focus on predetermined results.

form

#382 빈도 2 설명 잠금

단어 설명 (뜻/사용법)

샘플북은 단어 설명을 10개까지만 제공합니다.
나머지 설명은 **peshare.com 정식판**에서 이어집니다.

수능 기출 문장

[34] Over a period of time the buildings which housed social, legal, religious, and other rituals evolved into forms that we subsequently have come _____.

[34] They tell stories, for their form and spatial organization give us hints about how they should be used.

frequency

#383 빈도 2 설명 잠금

단어 설명 (뜻/사용법)

샘플북은 단어 설명을 10개까지만 제공합니다.
나머지 설명은 **peshare.com 정식판**에서 이어집니다.

수능 기출 문장

[41] For the physicist, the duration of a “second” is precise and unambiguous: it is equal to 9,192,631,770 cycles of the frequency associated with the transition between two energy levels of the isotope cesium-133.

friend

#384 빈도 2 설명 잠금

단어 설명 (뜻/사용법)

샘플북은 단어 설명을 10개까지만 제공합니다.
나머지 설명은 **peshare.com 정식판**에서 이어집니다.

수능 기출 문장

[19] Suddenly, she stopped to say hello to her friends.

[30] Dr. Paul Odland and his friend Bob travel frequently to South America, where they provide free medical treatment for disabled children of poor families.

fright

#385 빈도 2 설명 잠금

단어 설명 (뜻/사용법)

샘플북은 단어 설명을 10개까지만 제공합니다.
나머지 설명은 **peshare.com 정식판**에서 이어집니다.

수능 기출 문장

[36] The extreme of this is stage fright, the sudden fear of public performance.

[36] There are many instances of well-known actors who, in mid-career, develop stage fright and simply cannot perform.

front

#386 빈도 2 설명 잠금

단어 설명 (뜻/사용법)

샘플북은 단어 설명을 10개까지만 제공합니다.
나머지 설명은 **peshare.com 정식판**에서 이어집니다.

수능 기출 문장

[19] Right in front of his eyes were rows of delicious-looking chocolate bars waiting to be touched.

[43] A few hours later, Keith walked out to the unplayable piano in front of a packed concert hall.

game

#387 빈도 2 설명 잠금

단어 설명 (뜻/사용법)

샘플북은 단어 설명을 10개까지만 제공합니다.
나머지 설명은 **peshare.com 정식판**에서 이어집니다.

수능 기출 문장

[29] Rather, we spent much time in the social studies office complaining about a lack of time and playing the blame game.

[31] This is exemplified by toys, games, and lessons that are a(n) _____ in and of themselves and require little of the individual other than to master the planned objective.

german

#388 빈도 2 설명 잠금

단어 설명 (뜻/사용법)

샘플북은 단어 설명을 10개까지만 제공합니다.
나머지 설명은 **peshare.com 정식판**에서 이어집니다.

수능 기출 문장

[43] A seventeen-year-old German boy named Erik Brandes stepped out onto the empty vast stage of the Cologne Opera House.

[43] Desperate, the German teenager caught up with Keith and begged the jazz pianist to play.

government

#389 빈도 2 설명 잠금

단어 설명 (뜻/사용법)

샘플북은 단어 설명을 10개까지만 제공합니다.
나머지 설명은 **peshare.com 정식판**에서 이어집니다.

수능 기출 문장

[39] (⑤) It will be either direct, when the government invests the tax dollars in whatever capacity it considers to be most necessary, or indirect, when the government passes legislation that makes the desired activity more profitable.

hard

#390 빈도 2 설명 잠금

단어 설명 (뜻/사용법)

샘플북은 단어 설명을 10개까지만 제공합니다.
나머지 설명은 **peshare.com 정식판**에서 이어집니다.

수능 기출 문장

[37] Surely these adaptations are good news for species hard-pressed by excessive fishing?

[43] Keith really had to play that piano very hard to get enough volume to get to the balconies.

help

#391 빈도 2 설명 잠금

단어 설명 (뜻/사용법)

샘플북은 단어 설명을 10개까지만 제공합니다.
나머지 설명은 **peshare.com 정식판**에서 이어집니다.

수능 기출 문장

[18] Writing is an essential tool that will help you adjust to Korean university life.

[28] Children who visit cannot help but remember ④ what their parents or grandparents once were and be depressed by their incapacities.

hit

#392 빈도 2 설명 잠금

단어 설명 (뜻/사용법)

샘플북은 단어 설명을 10개까지만 제공합니다.
나머지 설명은 **peshare.com 정식판**에서 이어집니다.

수능 기출 문장

[41] Let's say that batter number one (who loves hitting) feels the duration to be 40 seconds.

hold

#393 빈도 2 설명 잠금

단어 설명 (뜻/사용법)

샘플북은 단어 설명을 10개까지만 제공합니다.
나머지 설명은 **peshare.com 정식판**에서 이어집니다.

수능 기출 문장

[19] His mom was holding his hand.

[28] An old man holding a puppy can relive a childhood moment with complete accuracy.

I

#394 빈도 2 설명 잠금

단어 설명 (뜻/사용법)

샘플북은 단어 설명을 10개까지만 제공합니다.
나머지 설명은 **peshare.com 정식판**에서 이어집니다.

수능 기출 문장

[29] I taught various subjects under the social studies umbrella and had very little idea of how my peers who taught the same subject did what they did.

[39] I expect that global society will increase annual investments from 24% today to 36% of the GDP in 2052.

impact

#395 빈도 2 설명 잠금

단어 설명 (뜻/사용법)

샘플북은 단어 설명을 10개까지만 제공합니다.
나머지 설명은 **peshare.com 정식판**에서 이어집니다.

수능 기출 문장

[40] Residents commonly have positive views on the economic and some sociocultural influences of tourism on quality of life, but their reactions to environmental impacts are mixed.

[40] The impacts of tourism on the environment are evident to scientists, but not all residents attribute environmental damage to tourism.

improvise

#396 빈도 2 설명 잠금

단어 설명 (뜻/사용법)

샘플북은 단어 설명을 10개까지만 제공합니다.
나머지 설명은 **peshare.com 정식판**에서 이어집니다.

수능 기출 문장

[43] * improvise : 즉흥적으로 연주하다 When Keith began to play, everybody immediately knew this was magic.

[43] The youngest concert promoter in Germany had persuaded the Opera House to host a late-night concert of improvised jazz by the American pianist Keith Jarrett.

include

#397 빈도 2 설명 잠금

단어 설명 (뜻/사용법)

샘플북은 단어 설명을 10개까지만 제공합니다.
나머지 설명은 **peshare.com 정식판**에서 이어집니다.

수능 기출 문장

[21] Some of the simple ideological messages that maps can convey include: This land is and has long been ours; here is the center of the universe; if we do not claim this land, the enemies you most fear will.

[25] Afterward, the movie Amadeus, a celebration of the genius of Mozart, which he also directed, swept eight Oscars including one for best director.

individual

#398 빈도 2 설명 잠금

단어 설명 (뜻/사용법)

샘플북은 단어 설명을 10개까지만 제공합니다.
나머지 설명은 **peshare.com 정식판**에서 이어집니다.

수능 기출 문장

[31] This is exemplified by toys, games, and lessons that are a(n) _____ in and of themselves and require little of the individual other than to master the planned objective.

[31] We define cognitive intrigue as the wonder that stimulates and intrinsically motivates an individual to voluntarily engage in an activity.

infrared

#399 빈도 2 설명 잠금

단어 설명 (뜻/사용법)

샘플북은 단어 설명을 10개까지만 제공합니다.
나머지 설명은 **peshare.com 정식판**에서 이어집니다.

수능 기출 문장

[32] * meteorologist : 기상학자 ** infrared : 적외선의

[32] Meteorologists may require visible, infrared, and radar information at sub-hourly temporal resolution; urban planners might require imagery at monthly or annual resolution; and transportation planners may not need any time series information at all for some applications.

instruction

#400 빈도 2 설명 잠금

단어 설명 (뜻/사용법)

샘플북은 단어 설명을 10개까지만 제공합니다.
나머지 설명은 **peshare.com 정식판**에서 이어집니다.

수능 기출 문장

[31] The loss of cognitive intrigue may be initiated by the sole use of play items with predetermined conclusions and reinforced by rote instruction in school.

[31] This is a central problem with much of science instruction.

interesting

#401 빈도 2 설명 잠금

단어 설명 (뜻/사용법)

샘플북은 단어 설명을 10개까지만 제공합니다.
나머지 설명은 **peshare.com 정식판**에서 이어집니다.

수능 기출 문장

[32] Temporal resolution is particularly interesting in the context of satellite remote sensing.

[38] (③) The interesting thing for them is the new information — the new findings and conclusions.

international

#402 빈도 2 설명 잠금

단어 설명 (뜻/사용법)

샘플북은 단어 설명을 10개까지만 제공합니다.
나머지 설명은 **peshare.com 정식판**에서 이어집니다.

수능 기출 문장

[18] The Ha-Rang Writing Center offers a free tutoring program open to all international students at our university.

[18] The program has always been very popular among international students.

invariable

#403 빈도 2 설명 잠금

단어 설명 (뜻/사용법)

샘플북은 단어 설명을 10개까지만 제공합니다.
나머지 설명은 **peshare.com 정식판**에서 이어집니다.

수능 기출 문장

[22] Because the meanings of words are not invariable and because understanding always involves interpretation, the act of communicating is always a joint, creative effort.

[23] He does not adapt reality, but uses it for the creation of a new reality, and the most characteristic and important aspect of this process is that, in it, laws of space and time invariable and inescapable in work with actuality become obedient.

involve

#404 빈도 2 설명 잠금

단어 설명 (뜻/사용법)

샘플북은 단어 설명을 10개까지만 제공합니다.
나머지 설명은 **peshare.com 정식판**에서 이어집니다.

수능 기출 문장

[22] Because the meanings of words are not invariable and because understanding always involves interpretation, the act of communicating is always a joint, creative effort.

[34] Inside a law court the precise location of those involved in the legal process is an integral part of the design and an essential part of ensuring that the law is upheld.

jazz

#405 빈도 2 설명 잠금

단어 설명 (뜻/사용법)

샘플북은 단어 설명을 10개까지만 제공합니다.
나머지 설명은 **peshare.com 정식판**에서 이어집니다.

수능 기출 문장

[43] Desperate, the German teenager caught up with Keith and begged the jazz pianist to play.

[43] The youngest concert promoter in Germany had persuaded the Opera House to host a late-night concert of improvised jazz by the American pianist Keith Jarrett.

keep

#406 빈도 2 설명 잠금

단어 설명 (뜻/사용법)

샘플북은 단어 설명을 10개까지만 제공합니다.
나머지 설명은 **peshare.com 정식판**에서 이어집니다.

수능 기출 문장

[30] The pace increased so fast that Bob could not keep up with the back-and-forth interpretation.

[39] (③) And a lot will go into repair of climate damage or adaptation to future climate damage — for example, investing in new protective walls along the coast to keep the rising ocean back.

lack

#407 빈도 2 설명 잠금

단어 설명 (뜻/사용법)

샘플북은 단어 설명을 10개까지만 제공합니다.
나머지 설명은 **peshare.com 정식판**에서 이어집니다.

수능 기출 문장

[29] Rather, we spent much time in the social studies office complaining about a lack of time and playing the blame game.

[43] His left hand produced thundering, repetitive bass riffs as a way of covering up the piano's lack of resonance.

land

#408 빈도 2 설명 잠금

단어 설명 (뜻/사용법)

샘플북은 단어 설명을 10개까지만 제공합니다.
나머지 설명은 **peshare.com 정식판**에서 이어집니다.

수능 기출 문장

[21] Some of the simple ideological messages that maps can convey include: This land is and has long been ours; here is the center of the universe; if we do not claim this land, the enemies you most fear will.

large

#409 빈도 2 설명 잠금

단어 설명 (뜻/사용법)

샘플북은 단어 설명을 10개까지만 제공합니다.
나머지 설명은 **peshare.com 정식판**에서 이어집니다.

수능 기출 문장

[32] The temporal density of remotely sensed imagery is large, impressive, and growing.

[37] Young fish produce many fewer eggs than large-bodied animals, and many industrial fisheries are now so intensive that few animals survive more than a couple of years beyond the age of maturity.

late

#410 빈도 2 설명 잠금

단어 설명 (뜻/사용법)

샘플북은 단어 설명을 10개까지만 제공합니다.
나머지 설명은 **peshare.com 정식판**에서 이어집니다.

수능 기출 문장

[25] Throughout the late 1950s and early 1960s, Forman acted as either writer or assistant director on several films.

[43] The youngest concert promoter in Germany had persuaded the Opera House to host a late-night concert of improvised jazz by the American pianist Keith Jarrett.

legal

#411 빈도 2 설명 잠금

단어 설명 (뜻/사용법)

샘플북은 단어 설명을 10개까지만 제공합니다.
나머지 설명은 **peshare.com 정식판**에서 이어집니다.

수능 기출 문장

[34] Inside a law court the precise location of those involved in the legal process is an integral part of the design and an essential part of ensuring that the law is upheld.

[34] Over a period of time the buildings which housed social, legal, religious, and other rituals evolved into forms that we subsequently have come _____.

less

#412 빈도 2 설명 잠금

단어 설명 (뜻/사용법)

샘플북은 단어 설명을 10개까지만 제공합니다.
나머지 설명은 **peshare.com 정식판**에서 이어집니다.

수능 기출 문장

[24] ④ U.S. adult search users saying that “Very little / None” of the information found using search engines is accurate or trustworthy account for less than five percent.

[37] In some cases the amount of young produced today is a hundred or even a thousand times less than in the past, putting the survival of species, and the fisheries dependent on them, at grave risk.

lesson

#413 빈도 2 설명 잠금

단어 설명 (뜻/사용법)

샘플북은 단어 설명을 10개까지만 제공합니다.
나머지 설명은 **peshare.com 정식판**에서 이어집니다.

수능 기출 문장

[29] The fact that there might be someone somewhere in the same building or district who may be more successful at teaching this or that subject or lesson is based / lost on teachers who close the door and work their way through the school calendar virtually alone.

[31] This is exemplified by toys, games, and lessons that are a(n) _____ in and of themselves and require little of the individual other than to master the planned objective.

let

#414 빈도 2 설명 잠금

단어 설명 (뜻/사용법)

샘플북은 단어 설명을 10개까지만 제공합니다.
나머지 설명은 **peshare.com 정식판**에서 이어집니다.

수능 기출 문장

[41] Let's say that batter number one (who loves hitting) feels the duration to be 40 seconds.

level

#415 빈도 2 설명 잠금

단어 설명 (뜻/사용법)

샘플북은 단어 설명을 10개까지만 제공합니다.
나머지 설명은 **peshare.com 정식판**에서 이어집니다.

수능 기출 문장

[41] For the physicist, the duration of a “second” is precise and unambiguous: it is equal to 9,192,631,770 cycles of the frequency associated with the transition between two energy levels of the isotope cesium-133.

listener

#416 빈도 2 설명 잠금

단어 설명 (뜻/사용법)

샘플북은 단어 설명을 10개까지만 제공합니다.
나머지 설명은 **peshare.com 정식판**에서 이어집니다.

수능 기출 문장

[22] Ideas expressed imprecisely may be more intellectually stimulating for listeners or readers than simple facts.

[22] Words can carry meanings beyond those consciously intended by speakers or writers because listeners or readers bring their own perspectives to the language they encounter.

local

#417 빈도 2 설명 잠금

단어 설명 (뜻/사용법)

샘플북은 단어 설명을 10개까지만 제공합니다.
나머지 설명은 **peshare.com 정식판**에서 이어집니다.

수능 기출 문장

[30] One day, they went to a local marketplace.

[40] Alternatively, some residents express concern that tourists overcrowd the local fishing, hunting, and other recreation areas or may cause traffic and pedestrian congestion.

logical

#418 빈도 2 설명 잠금

단어 설명 (뜻/사용법)

샘플북은 단어 설명을 10개까지만 제공합니다.
나머지 설명은 **peshare.com 정식판**에서 이어집니다.

수능 기출 문장

[38] Of course, it must be logical; but that means simply that the paper must have connection and sequence, and a variety of orders is possible under this heading.

[38] Too many writers interpret the term logical to mean chronological, and it has become habitual to begin reports and papers with careful reviews of previous work.

maker

#419 빈도 2 설명 잠금

단어 설명 (뜻/사용법)

샘플북은 단어 설명을 10개까지만 제공합니다.
나머지 설명은 **peshare.com 정식판**에서 이어집니다.

수능 기출 문장

[21] However unnoticeably, maps do indeed reflect the world views of either their makers or, more probably, the supporters of their makers, in addition to the political and social conditions under which they were made.

man

#420 빈도 2 설명 잠금

단어 설명 (뜻/사용법)

샘플북은 단어 설명을 10개까지만 제공합니다.
나머지 설명은 **peshare.com 정식판**에서 이어집니다.

수능 기출 문장

[23] This material from which his final work is composed consists not of living men or real landscapes, not of real, actual stage-sets, but only of their images, recorded on separate strips that can be shortened, altered, and assembled according to his will.

[28] An old man holding a puppy can relive a childhood moment with complete accuracy.

material

#421 빈도 2 설명 잠금

단어 설명 (뜻/사용법)

샘플북은 단어 설명을 10개까지만 제공합니다.
나머지 설명은 **peshare.com 정식판**에서 이어집니다.

수능 기출 문장

[23] The film director, as compared to the theater director, has as his material, the finished, recorded celluloid.

[23] This material from which his final work is composed consists not of living men or real landscapes, not of real, actual stage-sets, but only of their images, recorded on separate strips that can be shortened, altered, and assembled according to his will.

mature

#422 빈도 2 설명 잠금

단어 설명 (뜻/사용법)

샘플북은 단어 설명을 10개까지만 제공합니다.
나머지 설명은 **peshare.com 정식판**에서 이어집니다.

수능 기출 문장

[37] Sole in the North Sea mature at half the body weight they did in 1950.

[37] Where the risk of death from fishing increases as an animal grows, evolution favors those that grow slowly, mature younger and smaller, and reproduce earlier.

maturity

#423 빈도 2 설명 잠금

단어 설명 (뜻/사용법)

샘플북은 단어 설명을 10개까지만 제공합니다.
나머지 설명은 **peshare.com 정식판**에서 이어집니다.

수능 기출 문장

[37] Cod in Canada's Gulf of St. Lawrence begin to reproduce at around four today; forty years ago they had to wait until six or seven to reach maturity.

[37] Young fish produce many fewer eggs than large-bodied animals, and many industrial fisheries are now so intensive that few animals survive more than a couple of years beyond the age of maturity.

meet

#424 빈도 2 설명 잠금

단어 설명 (뜻/사용법)

샘플북은 단어 설명을 10개까지만 제공합니다.
나머지 설명은 **peshare.com 정식판**에서 이어집니다.

수능 기출 문장

[20] Many present efforts to guard and maintain human progress, to meet human needs, and to realize human ambitions are simply unsustainable — in both the rich and poor nations.

[35] Most often, you will find or meet people who introduce themselves in terms of their work or by what they spend time on.

mental

#425 빈도 2 설명 잠금

단어 설명 (뜻/사용법)

샘플북은 단어 설명을 10개까지만 제공합니다.
나머지 설명은 **peshare.com 정식판**에서 이어집니다.

수능 기출 문장

[28] Animals, however, have no expectations about mental capacity.

[35] ⑤ In such a case, these people suffer from an inevitable social and mental trauma, leading to emotional stress and a feeling that all of a sudden they have been disassociated from what once was their identity.

mentally

#426 빈도 2 설명 잠금

단어 설명 (뜻/사용법)

샘플북은 단어 설명을 10개까지만 제공합니다.
나머지 설명은 **peshare.com 정식판**에서 이어집니다.

수능 기출 문장

[41] Theoretically, a person who mentally stretches the duration of time should experience a slower tempo.

meteorologist

#427 빈도 2 설명 잠금

단어 설명 (뜻/사용법)

샘플북은 단어 설명을 10개까지만 제공합니다.
나머지 설명은 **peshare.com 정식판**에서 이어집니다.

수능 기출 문장

[32] * meteorologist : 기상학자 ** infrared: 적외선의

[32] Meteorologists may require visible, infrared, and radar information at sub-hourly temporal resolution; urban planners might require imagery at monthly or annual resolution; and transportation planners may not need any time series information at all for some applications.

must

#428 빈도 2 설명 잠금

단어 설명 (뜻/사용법)

샘플북은 단어 설명을 10개까지만 제공합니다.
나머지 설명은 **peshare.com 정식판**에서 이어집니다.

수능 기출 문장

[38] Of course, it must be logical; but that means simply that the paper must have connection and sequence, and a variety of orders is possible under this heading.

name

#429 빈도 2 설명 잠금

단어 설명 (뜻/사용법)

샘플북은 단어 설명을 10개까지만 제공합니다.
나머지 설명은 **peshare.com 정식판**에서 이어집니다.

수능 기출 문장

[21] The precision of the lines on the map, the consistency with which symbols are used, the grid and/or projection system, the apparent certainty with which place names are written and placed, and the legend and scale information all give the map an aura of scientific accuracy and objectivity.

[43] A seventeen-year-old German boy named Erik Brandes stepped out onto the empty vast stage of the Cologne Opera House.

negative

#430 빈도 2 설명 잠금

단어 설명 (뜻/사용법)

샘플북은 단어 설명을 10개까지만 제공합니다.
나머지 설명은 **peshare.com 정식판**에서 이어집니다.

수능 기출 문장

[33] At such times, negative emotions like grief offer a kind of testimonial to the authenticity of love or respect.

[33] Laurence Thomas has suggested that the utility of "negative sentiments" (emotions like grief, guilt, resentment, and anger, which there is seemingly a reason to believe we might be better off without) lies in their providing a kind of guarantee of authenticity for such dispositional sentiments as love and respect.

note

#431 빈도 2 설명 잠금

단어 설명 (뜻/사용법)

샘플북은 단어 설명을 10개까지만 제공합니다.
나머지 설명은 **peshare.com 정식판**에서 이어집니다.

수능 기출 문장

[29] The idea of meeting regularly to compare notes, plan common assessments, and share what we did well mostly / never occurred to us.

[43] Keith and Manfred played a few notes.

objectivity

#432 빈도 2 설명 잠금

단어 설명 (뜻/사용법)

샘플북은 단어 설명을 10개까지만 제공합니다.
나머지 설명은 **peshare.com 정식판**에서 이어집니다.

수능 기출 문장

[21] The precision of the lines on the map, the consistency with which symbols are used, the grid and/or projection system, the apparent certainty with which place names are written and placed, and the legend and scale information all give the map an aura of scientific accuracy and objectivity.

[21] The very trust that this apparent objectivity inspires is what makes maps such powerful carriers of ideology.

occurrent

#433 빈도 2 설명 잠금

단어 설명 (뜻/사용법)

샘플북은 단어 설명을 10개까지만 제공합니다.
나머지 설명은 **peshare.com 정식판**에서 이어집니다.

수능 기출 문장

[33] No occurrent feelings of love and respect need to be present throughout the period in which it is true that one loves or respects.

[33] One might therefore sometimes suspect, in the absence of the positive occurrent feelings, that _____.

off

#434 빈도 2 설명 잠금

단어 설명 (뜻/사용법)

샘플북은 단어 설명을 10개까지만 제공합니다.
나머지 설명은 **peshare.com 정식판**에서 이어집니다.

수능 기출 문장

[33] Laurence Thomas has suggested that the utility of “negative sentiments” (emotions like grief, guilt, resentment, and anger, which there is seemingly a reason to believe we might be better off without) lies in their providing a kind of guarantee of authenticity for such dispositional sentiments as love and respect.

[33] Would one not then be better off without it altogether?

operation

#435 빈도 2 설명 잠금

단어 설명 (뜻/사용법)

샘플북은 단어 설명을 10개까지만 제공합니다.
나머지 설명은 **peshare.com 정식판**에서 이어집니다.

수능 기출 문장

[41] In the realm of psychological experience, however, quantifying units of time is a considerably clumsier operation.

oppose

#436 빈도 2 설명 잠금

단어 설명 (뜻/사용법)

샘플북은 단어 설명을 10개까지만 제공합니다.
나머지 설명은 **peshare.com 정식판**에서 이어집니다.

수능 기출 문장

[41] And it is this usually _____ psychological clock, as opposed to the time on one's watch, that creates the perception of duration that people experience.

order

#437 빈도 2 설명 잠금

단어 설명 (뜻/사용법)

샘플북은 단어 설명을 10개까지만 제공합니다.
나머지 설명은 **peshare.com 정식판**에서 이어집니다.

수능 기출 문장

[38] Of course, it must be logical; but that means simply that the paper must have connection and sequence, and a variety of orders is possible under this heading.

[38] What is the best order for a report, paper or other technical document?

Oscars

#438 빈도 2 설명 잠금

단어 설명 (뜻/사용법)

샘플북은 단어 설명을 10개까지만 제공합니다.
나머지 설명은 **peshare.com 정식판**에서 이어집니다.

수능 기출 문장

[25] Afterward, the movie Amadeus, a celebration of the genius of Mozart, which he also directed, swept eight Oscars including one for best director.

[25] In 1975, he directed One Flew over the Cuckoo's Nest, which became only the second film in history to win Oscars in all the five major categories.

papers

#439 빈도 2 설명 잠금

단어 설명 (뜻/사용법)

샘플북은 단어 설명을 10개까지만 제공합니다.
나머지 설명은 **peshare.com 정식판**에서 이어집니다.

수능 기출 문장

[38] Most readers of reports and papers are reading the documents because they are interested in, and know something about, the subject.

[38] Too many writers interpret the term logical to mean chronological, and it has become habitual to begin reports and papers with careful reviews of previous work.

parent

#440 빈도 2 설명 잠금

단어 설명 (뜻/사용법)

샘플북은 단어 설명을 10개까지만 제공합니다.
나머지 설명은 **peshare.com 정식판**에서 이어집니다.

수능 기출 문장

[25] Orphaned when his parents died during World War II, he was raised by his relatives.

[28] Children who visit cannot help but remember ④ what their parents or grandparents once were and be depressed by their incapacities.

park

#441 빈도 2 설명 잠금

단어 설명 (뜻/사용법)

샘플북은 단어 설명을 10개까지만 제공합니다.
나머지 설명은 **peshare.com 정식판**에서 이어집니다.

수능 기출 문장

[40] Many do not blame tourism for traffic problems, overcrowded outdoor recreation, or the disturbance of peace and tranquility of parks.

[40] Some residents feel tourism provides more parks and recreation areas, improves the quality of the roads and public facilities, and does not contribute to ecological decline.

part

#442 빈도 2 설명 잠금

단어 설명 (뜻/사용법)

샘플북은 단어 설명을 10개까지만 제공합니다.
나머지 설명은 **peshare.com 정식판**에서 이어집니다.

수능 기출 문장

[34] Inside a law court the precise location of those involved in the legal process is an integral part of the design and an essential part of ensuring that the law is upheld.

past

#443 빈도 2 설명 잠금

단어 설명 (뜻/사용법)

샘플북은 단어 설명을 10개까지만 제공합니다.
나머지 설명은 **peshare.com 정식판**에서 이어집니다.

수능 기출 문장

[32] Sometimes researchers have to search archives of aerial photographs to get information from that past that pre-date the collection of satellite imagery.

[37] In some cases the amount of young produced today is a hundred or even a thousand times less than in the past, putting the survival of species, and the fisheries dependent on them, at grave risk.

patient

#444 빈도 2 설명 잠금

단어 설명 (뜻/사용법)

샘플북은 단어 설명을 10개까지만 제공합니다.
나머지 설명은 **peshare.com 정식판**에서 이어집니다.

수능 기출 문장

[28] In such institutions it is difficult for the staff to retain optimism when all the patients are declining in health.

[28] Thus pets are important in the treatment of ② depressed or chronically ill patients.

perceive

#445 빈도 2 설명 잠금

단어 설명 (뜻/사용법)

샘플북은 단어 설명을 10개까지만 제공합니다.
나머지 설명은 **peshare.com 정식판**에서 이어집니다.

수능 기출 문장

[41] The perceived tempo, in other words, is _____ for batter number one.

percentage

#446 빈도 2 설명 잠금

단어 설명 (뜻/사용법)

샘플북은 단어 설명을 10개까지만 제공합니다.
나머지 설명은 **peshare.com 정식판**에서 이어집니다.

수능 기출 문장

[24] ② The largest percentage of both AP & NWP teachers and U.S. adult search users answer that “Most” of the information is accurate or trustworthy.

[24] ⑤ The percentage of U.S. adult search users who answer “Don’t know” is only one percent.

perception

#447 빈도 2 설명 잠금

단어 설명 (뜻/사용법)

샘플북은 단어 설명을 10개까지만 제공합니다.
나머지 설명은 **peshare.com 정식판**에서 이어집니다.

수능 기출 문장

[41] And it is this usually _____ psychological clock, as opposed to the time on one's watch, that creates the perception of duration that people experience.

period

#448 빈도 2 설명 잠금

단어 설명 (뜻/사용법)

샘플북은 단어 설명을 10개까지만 제공합니다.
나머지 설명은 **peshare.com 정식판**에서 이어집니다.

수능 기출 문장

[33] No occurrent feelings of love and respect need to be present throughout the period in which it is true that one loves or respects.

[34] Over a period of time the buildings which housed social, legal, religious, and other rituals evolved into forms that we subsequently have come _____.

perspective

#449 빈도 2 설명 잠금

단어 설명 (뜻/사용법)

샘플북은 단어 설명을 10개까지만 제공합니다.
나머지 설명은 **peshare.com 정식판**에서 이어집니다.

수능 기출 문장

[22] Words can carry meanings beyond those consciously intended by speakers or writers because listeners or readers bring their own perspectives to the language they encounter.

[29] In the absence of a process that allows / forbids them to benchmark those who do things better or at least differently, teachers are left with that one perspective — their own.

physical

#450 빈도 2 설명 잠금

단어 설명 (뜻/사용법)

샘플북은 단어 설명을 10개까지만 제공합니다.
나머지 설명은 **peshare.com 정식판**에서 이어집니다.

수능 기출 문장

[34] Their physical layout encourages some uses and inhibits others; we do not go backstage in a theater unless especially invited.

[34] This is a two-way process; the building provides the physical environment and setting for a particular social ritual such as traveling by train or going to the theater, as well as the symbolic setting.

physicist

#451 빈도 2 설명 잠금

단어 설명 (뜻/사용법)

샘플북은 단어 설명을 10개까지만 제공합니다.
나머지 설명은 **peshare.com 정식판**에서 이어집니다.

수능 기출 문장

[41] For the physicist, the duration of a “second” is precise and unambiguous: it is equal to 9,192,631,770 cycles of the frequency associated with the transition between two energy levels of the isotope cesium-133.

piece

#452 빈도 2 설명 잠금

단어 설명 (뜻/사용법)

샘플북은 단어 설명을 10개까지만 제공합니다.
나머지 설명은 **peshare.com 정식판**에서 이어집니다.

수능 기출 문장

[23] The elements of reality are fixed on these pieces; by combining them in his selected sequence, shortening and lengthening them according to his desire, the director builds up his own “filmic” time and “filmic” space.

[38] (④) So it is usually best to start with those pieces of information.

pitch

#453 빈도 2 설명 잠금

단어 설명 (뜻/사용법)

샘플북은 단어 설명을 10개까지만 제공합니다.
나머지 설명은 **peshare.com 정식판**에서 이어집니다.

수능 기출 문장

[41] Imagine, for example, that baseballs are pitched to two different batters.

place

#454 빈도 2 설명 잠금

단어 설명 (뜻/사용법)

샘플북은 단어 설명을 10개까지만 제공합니다.
나머지 설명은 **peshare.com 정식판**에서 이어집니다.

수능 기출 문장

[21] The precision of the lines on the map, the consistency with which symbols are used, the grid and/or projection system, the apparent certainty with which place names are written and placed, and the legend and scale information all give the map an aura of scientific accuracy and objectivity.

plan

#455 빈도 2 설명 잠금

단어 설명 (뜻/사용법)

샘플북은 단어 설명을 10개까지만 제공합니다.
나머지 설명은 **peshare.com 정식판**에서 이어집니다.

수능 기출 문장

[29] The idea of meeting regularly to compare notes, plan common assessments, and share what we did well mostly / never occurred to us.

[31] This is exemplified by toys, games, and lessons that are a(n) _____ in and of themselves and require little of the individual other than to master the planned objective.

planner

#456 빈도 2 설명 잠금

단어 설명 (뜻/사용법)

샘플북은 단어 설명을 10개까지만 제공합니다.
나머지 설명은 **peshare.com 정식판**에서 이어집니다.

수능 기출 문장

[32] Meteorologists may require visible, infrared, and radar information at sub-hourly temporal resolution; urban planners might require imagery at monthly or annual resolution; and transportation planners may not need any time series information at all for some applications.

point

#457 빈도 2 설명 잠금

단어 설명 (뜻/사용법)

샘플북은 단어 설명을 10개까지만 제공합니다.
나머지 설명은 **peshare.com 정식판**에서 이어집니다.

수능 기출 문장

[36] In some cases, performance is decreased, even to the point of non-existence.

[38] (⑤) To give a long chronological account of work or procedures is normally appropriate only when the essential point of the paper is the chronological sequence.

political

#458 빈도 2 설명 잠금

단어 설명 (뜻/사용법)

샘플북은 단어 설명을 10개까지만 제공합니다.
나머지 설명은 **peshare.com 정식판**에서 이어집니다.

수능 기출 문장

[20] We act as we do because we can get away with it: future generations do not vote; they have no political or financial power; they cannot challenge our decisions.

[21] However unnoticeably, maps do indeed reflect the world views of either their makers or, more probably, the supporters of their makers, in addition to the political and social conditions under which they were made.

positive

#459 빈도 2 설명 잠금

단어 설명 (뜻/사용법)

샘플북은 단어 설명을 10개까지만 제공합니다.
나머지 설명은 **peshare.com 정식판**에서 이어집니다.

수능 기출 문장

[33] One might therefore sometimes suspect, in the absence of the positive occurrent feelings, that _____.

[40] Residents commonly have positive views on the economic and some sociocultural influences of tourism on quality of life, but their reactions to environmental impacts are mixed.

powerful

#460 빈도 2 설명 잠금

단어 설명 (뜻/사용법)

샘플북은 단어 설명을 10개까지만 제공합니다.
나머지 설명은 **peshare.com 정식판**에서 이어집니다.

수능 기출 문장

[21] The very trust that this apparent objectivity inspires is what makes maps such powerful carriers of ideology.

[22] The fact that language is not always reliable for causing precise meanings to be generated in someone else's mind is a reflection of its powerful strength as a medium for creating new understanding.

practice

#461 빈도 2 설명 잠금

단어 설명 (뜻/사용법)

샘플북은 단어 설명을 10개까지만 제공합니다.
나머지 설명은 **peshare.com 정식판**에서 이어집니다.

수능 기출 문장

[35] ③ People who follow this practice tend to lose their individuality and begin to live with the notion that they are recognized by the job they do.

[36] On the other hand, being observed while doing some task or engaging in some activity that is well known or well practiced tends to enhance performance.

Prague

#462 빈도 2 설명 잠금

단어 설명 (뜻/사용법)

샘플북은 단어 설명을 10개까지만 제공합니다.
나머지 설명은 **peshare.com 정식판**에서 이어집니다.

수능 기출 문장

[25] Forman grew up in a small town near Prague.

[25] In the 1950s, Forman studied film at the film school of the University of Prague.

predetermine

#463 빈도 2 설명 잠금

단어 설명 (뜻/사용법)

샘플북은 단어 설명을 10개까지만 제공합니다.
나머지 설명은 **peshare.com 정식판**에서 이어집니다.

수능 기출 문장

[31] The exercises or activities are devised to eliminate different options and to focus on predetermined results.

[31] The loss of cognitive intrigue may be initiated by the sole use of play items with predetermined conclusions and reinforced by rote instruction in school.

present

#464 빈도 2 설명 잠금

단어 설명 (뜻/사용법)

샘플북은 단어 설명을 10개까지만 제공합니다.
나머지 설명은 **peshare.com 정식판**에서 이어집니다.

수능 기출 문장

[20] Many present efforts to guard and maintain human progress, to meet human needs, and to realize human ambitions are simply unsustainable — in both the rich and poor nations.

[33] No occurrent feelings of love and respect need to be present throughout the period in which it is true that one loves or respects.

previous

#465 빈도 2 설명 잠금

단어 설명 (뜻/사용법)

샘플북은 단어 설명을 10개까지만 제공합니다.
나머지 설명은 **peshare.com 정식판**에서 이어집니다.

수능 기출 문장

[38] (②) Therefore, to rehearse to them the findings of previous work is simply to bore them with unnecessary reminders.

[38] Too many writers interpret the term logical to mean chronological, and it has become habitual to begin reports and papers with careful reviews of previous work.

price

#466 빈도 2 설명 잠금

단어 설명 (뜻/사용법)

샘플북은 단어 설명을 10개까지만 제공합니다.
나머지 설명은 **peshare.com 정식판**에서 이어집니다.

수능 기출 문장

[30] At length, they settled the deal, and ⑤ he was delighted to purchase the carving at a reasonable price and thanked Bob.

[30] The bargaining in the noisy market became spirited, even intense, with Paul stepping up ③ his price slightly and the seller going down slowly.

problem

#467 빈도 2 설명 잠금

단어 설명 (뜻/사용법)

샘플북은 단어 설명을 10개까지만 제공합니다.
나머지 설명은 **peshare.com 정식판**에서 이어집니다.

수능 기출 문장

[31] This is a central problem with much of science instruction.

[40] Many do not blame tourism for traffic problems, overcrowded outdoor recreation, or the disturbance of peace and tranquility of parks.

program

#468 빈도 2 설명 잠금

단어 설명 (뜻/사용법)

샘플북은 단어 설명을 10개까지만 제공합니다.
나머지 설명은 **peshare.com 정식판**에서 이어집니다.

수능 기출 문장

[18] The Ha-Rang Writing Center offers a free tutoring program open to all international students at our university.

[18] The program has always been very popular among international students.

public

#469 빈도 2 설명 잠금

단어 설명 (뜻/사용법)

샘플북은 단어 설명을 10개까지만 제공합니다.
나머지 설명은 **peshare.com 정식판**에서 이어집니다.

수능 기출 문장

[36] The extreme of this is stage fright, the sudden fear of public performance.

[40] Some residents feel tourism provides more parks and recreation areas, improves the quality of the roads and public facilities, and does not contribute to ecological decline.

quantify

#470 빈도 2 설명 잠금

단어 설명 (뜻/사용법)

샘플북은 단어 설명을 10개까지만 제공합니다.
나머지 설명은 **peshare.com 정식판**에서 이어집니다.

수능 기출 문장

[41] In the realm of psychological experience, however, quantifying units of time is a considerably clumsier operation.

raise

#471 빈도 2 설명 잠금

단어 설명 (뜻/사용법)

샘플북은 단어 설명을 10개까지만 제공합니다.
나머지 설명은 **peshare.com 정식판**에서 이어집니다.

수능 기출 문장

[25] Orphaned when his parents died during World War II, he was raised by his relatives.

[30] When Paul raised his doubt, Bob instantly recognized the error and corrected ④ his interpretation.

rather

#472 빈도 2 설명 잠금

단어 설명 (뜻/사용법)

샘플북은 단어 설명을 10개까지만 제공합니다.
나머지 설명은 **peshare.com 정식판**에서 이어집니다.

수능 기출 문장

[29] Rather, we spent much time in the social studies office complaining about a lack of time and playing the blame game.

[39] Rather, they will happen only through state intervention, based on parliamentary decision.

realize

#473 빈도 2 설명 잠금

단어 설명 (뜻/사용법)

샘플북은 단어 설명을 10개까지만 제공합니다.
나머지 설명은 **peshare.com 정식판**에서 이어집니다.

수능 기출 문장

[20] Many present efforts to guard and maintain human progress, to meet human needs, and to realize human ambitions are simply unsustainable — in both the rich and poor nations.

[43] What he hadn't realized was that the administrative staff hadn't been able to find the requested Bösendorfer piano, and they had instead installed a tiny little Bösendorfer that was in poor condition.

realm

#474 빈도 2 설명 잠금

단어 설명 (뜻/사용법)

샘플북은 단어 설명을 10개까지만 제공합니다.
나머지 설명은 **peshare.com 정식판**에서 이어집니다.

수능 기출 문장

[41] In the realm of psychological experience, however, quantifying units of time is a considerably clumsier operation.

reason

#475 빈도 2 설명 잠금

단어 설명 (뜻/사용법)

샘플북은 단어 설명을 10개까지만 제공합니다.
나머지 설명은 **peshare.com 정식판**에서 이어집니다.

수능 기출 문장

[33] Laurence Thomas has suggested that the utility of "negative sentiments" (emotions like grief, guilt, resentment, and anger, which there is seemingly a reason to believe we might be better off without) lies in their providing a kind of guarantee of authenticity for such dispositional sentiments as love and respect.

[35] ④ However, jobs may not be permanent, and you may lose your job for countless reasons, some of which you may not even be responsible for.

recognize

#476 빈도 2 설명 잠금

단어 설명 (뜻/사용법)

샘플북은 단어 설명을 10개까지만 제공합니다.
나머지 설명은 **peshare.com 정식판**에서 이어집니다.

수능 기출 문장

[30] When Paul raised his doubt, Bob instantly recognized the error and corrected ④ his interpretation.

[35] ③ People who follow this practice tend to lose their individuality and begin to live with the notion that they are recognized by the job they do.

record

#477 빈도 2 설명 잠금

단어 설명 (뜻/사용법)

샘플북은 단어 설명을 10개까지만 제공합니다.
나머지 설명은 **peshare.com 정식판**에서 이어집니다.

수능 기출 문장

[23] The film director, as compared to the theater director, has as his material, the finished, recorded celluloid.

[23] This material from which his final work is composed consists not of living men or real landscapes, not of real, actual stage-sets, but only of their images, recorded on separate strips that can be shortened, altered, and assembled according to his will.

refer

#478 빈도 2 설명 잠금

단어 설명 (뜻/사용법)

샘플북은 단어 설명을 10개까지만 제공합니다.
나머지 설명은 **peshare.com 정식판**에서 이어집니다.

수능 기출 문장

[41] Duration refers to the time that events last.

relationship

#479 빈도 2 설명 잠금

단어 설명 (뜻/사용법)

샘플북은 단어 설명을 10개까지만 제공합니다.
나머지 설명은 **peshare.com 정식판**에서 이어집니다.

수능 기출 문장

[22] It is the inherent ambiguity and adaptability of language as a meaning-making system that makes the relationship between language and thinking so special.

[40] Some studies suggest that variations in residents' feelings about tourism's relationship to environmental damage are related to the type of tourism, the extent to which residents feel the natural environment needs to be protected, and the distance residents live from the tourist attractions.

remove

#480 빈도 2 설명 잠금

단어 설명 (뜻/사용법)

샘플북은 단어 설명을 10개까지만 제공합니다.
나머지 설명은 **peshare.com 정식판**에서 이어집니다.

수능 기출 문장

[41] When people are removed from the cues of “real” time — be it the sun, bodily fatigue, or timepieces themselves — it doesn’t take long before their time sense breaks down.

reproduce

#481 빈도 2 설명 잠금

단어 설명 (뜻/사용법)

샘플북은 단어 설명을 10개까지만 제공합니다.
나머지 설명은 **peshare.com 정식판**에서 이어집니다.

수능 기출 문장

[37] Cod in Canada's Gulf of St. Lawrence begin to reproduce at around four today; forty years ago they had to wait until six or seven to reach maturity.

[37] Where the risk of death from fishing increases as an animal grows, evolution favors those that grow slowly, mature younger and smaller, and reproduce earlier.

request

#482 빈도 2 설명 잠금

단어 설명 (뜻/사용법)

샘플북은 단어 설명을 10개까지만 제공합니다.
나머지 설명은 **peshare.com 정식판**에서 이어집니다.

수능 기출 문장

[43] Erik knew that Keith had requested a specific instrument, which the Opera House had agreed to provide.

[43] What he hadn't realized was that the administrative staff hadn't been able to find the requested Bösendorfer piano, and they had instead installed a tiny little Bösendorfer that was in poor condition.

resonance

#483 빈도 2 설명 잠금

단어 설명 (뜻/사용법)

샘플북은 단어 설명을 10개까지만 제공합니다.
나머지 설명은 **peshare.com 정식판**에서 이어집니다.

수능 기출 문장

[43] * bass riff: 저음 반복 악절 ** resonance : 울림, 반향 Understandably, Keith didn't want to perform.

[43] His left hand produced thundering, repetitive bass riffs as a way of covering up the piano's lack of resonance .

riff

#484 빈도 2 설명 잠금

단어 설명 (뜻/사용법)

샘플북은 단어 설명을 10개까지만 제공합니다.
나머지 설명은 **peshare.com 정식판**에서 이어집니다.

수능 기출 문장

[43] * bass riff: 저음 반복 악절 ** resonance: 울림, 반향 Understandably, Keith didn't want to perform.

[43] His left hand produced thundering, repetitive bass riffs as a way of covering up the piano's lack of resonance.

risk

#485 빈도 2 설명 잠금

단어 설명 (뜻/사용법)

샘플북은 단어 설명을 10개까지만 제공합니다.
나머지 설명은 **peshare.com 정식판**에서 이어집니다.

수능 기출 문장

[37] In some cases the amount of young produced today is a hundred or even a thousand times less than in the past, putting the survival of species, and the fisheries dependent on them, at grave risk.

[37] Where the risk of death from fishing increases as an animal grows, evolution favors those that grow slowly, mature younger and smaller, and reproduce earlier.

ritual

#486 빈도 2 설명 잠금

단어 설명 (뜻/사용법)

샘플북은 단어 설명을 10개까지만 제공합니다.
나머지 설명은 **peshare.com 정식판**에서 이어집니다.

수능 기출 문장

[34] Over a period of time the buildings which housed social, legal, religious, and other rituals evolved into forms that we subsequently have come _____.

[34] This is a two-way process; the building provides the physical environment and setting for a particular social ritual such as traveling by train or going to the theater, as well as the symbolic setting.

rote

#487 빈도 2 설명 잠금

단어 설명 (뜻/사용법)

샘플북은 단어 설명을 10개까지만 제공합니다.
나머지 설명은 **peshare.com 정식판**에서 이어집니다.

수능 기출 문장

[31] * rote : 기계적인 암기

[31] The loss of cognitive intrigue may be initiated by the sole use of play items with predetermined conclusions and reinforced by rote instruction in school.

science

#488 빈도 2 설명 잠금

단어 설명 (뜻/사용법)

샘플북은 단어 설명을 10개까지만 제공합니다.
나머지 설명은 **peshare.com 정식판**에서 이어집니다.

수능 기출 문장

[31] The answers are structured to fit the course assessments, and the wonder of science is lost along with cognitive intrigue.

[31] This is a central problem with much of science instruction.

sentiment

#489 빈도 2 설명 잠금

단어 설명 (뜻/사용법)

샘플북은 단어 설명을 10개까지만 제공합니다.
나머지 설명은 **peshare.com 정식판**에서 이어집니다.

수능 기출 문장

[33] Laurence Thomas has suggested that the utility of “negative sentiments” (emotions like grief, guilt, resentment, and anger, which there is seemingly a reason to believe we might be better off without) lies in their providing a kind of guarantee of authenticity for such dispositional sentiments as love and respect.

separate

#490 빈도 2 설명 잠금

단어 설명 (뜻/사용법)

샘플북은 단어 설명을 10개까지만 제공합니다.
나머지 설명은 **peshare.com 정식판**에서 이어집니다.

수능 기출 문장

[21] Although subjective interpretation goes into the construction of these cartographic elements, the finished map appears to express an authoritative truth about the world, separate from any interests and influences.

[23] This material from which his final work is composed consists not of living men or real landscapes, not of real, actual stage-sets, but only of their images, recorded on separate strips that can be shortened, altered, and assembled according to his will.

share

#491 빈도 2 설명 잠금

단어 설명 (뜻/사용법)

샘플북은 단어 설명을 10개까지만 제공합니다.
나머지 설명은 **peshare.com 정식판**에서 이어집니다.

수능 기출 문장

[29] The idea of meeting regularly to compare notes, plan common assessments, and share what we did well mostly / never occurred to us.

[39] (①) Another share will be invested in the shift from coal to more expensive fuels, like conventional gas.

show

#492 빈도 2 설명 잠금

단어 설명 (뜻/사용법)

샘플북은 단어 설명을 10개까지만 제공합니다.
나머지 설명은 **peshare.com 정식판**에서 이어집니다.

수능 기출 문장

[20] They may show profit on the balance sheets of our generation, but our children will inherit the losses.

[24] The two pie charts above show how much of the information found using search engines is considered to be accurate or trustworthy by two groups of respondents (AP & NWP teachers and U.S. adult search users) in 2012.

simple

#493 빈도 2 설명 잠금

단어 설명 (뜻/사용법)

샘플북은 단어 설명을 10개까지만 제공합니다.
나머지 설명은 **peshare.com 정식판**에서 이어집니다.

수능 기출 문장

[21] Some of the simple ideological messages that maps can convey include: This land is and has long been ours; here is the center of the universe; if we do not claim this land, the enemies you most fear will.

[22] Ideas expressed imprecisely may be more intellectually stimulating for listeners or readers than simple facts.

sit

#494 빈도 2 설명 잠금

단어 설명 (뜻/사용법)

샘플북은 단어 설명을 10개까지만 제공합니다.
나머지 설명은 **peshare.com 정식판**에서 이어집니다.

수능 기출 문장

[43] Standing up and sitting down, Keith played the unplayable piano to produce something unique.

[43] The concert was a sellout, and later that evening, Keith would sit down at the piano and play.

slower

#495 빈도 2 설명 잠금

단어 설명 (뜻/사용법)

샘플북은 단어 설명을 10개까지만 제공합니다.
나머지 설명은 **peshare.com 정식판**에서 이어집니다.

수능 기출 문장

[41] Theoretically, a person who mentally stretches the duration of time should experience a slower tempo.

slowly

#496 빈도 2 설명 잠금

단어 설명 (뜻/사용법)

샘플북은 단어 설명을 10개까지만 제공합니다.
나머지 설명은 **peshare.com 정식판**에서 이어집니다.

수능 기출 문장

[30] The bargaining in the noisy market became spirited, even intense, with Paul stepping up ③ his price slightly and the seller going down slowly.

[37] Where the risk of death from fishing increases as an animal grows, evolution favors those that grow slowly, mature younger and smaller, and reproduce earlier.

sole

#497 빈도 2 설명 잠금

단어 설명 (뜻/사용법)

샘플북은 단어 설명을 10개까지만 제공합니다.
나머지 설명은 **peshare.com 정식판**에서 이어집니다.

수능 기출 문장

[31] The loss of cognitive intrigue may be initiated by the sole use of play items with predetermined conclusions and reinforced by rote instruction in school.

[37] Sole in the North Sea mature at half the body weight they did in 1950.

someone

#498 빈도 2 설명 잠금

단어 설명 (뜻/사용법)

샘플북은 단어 설명을 10개까지만 제공합니다.
나머지 설명은 **peshare.com 정식판**에서 이어집니다.

수능 기출 문장

[22] The fact that language is not always reliable for causing precise meanings to be generated in someone else's mind is a reflection of its powerful strength as a medium for creating new understanding.

[29] The fact that there might be someone somewhere in the same building or district who may be more successful at teaching this or that subject or lesson is based / lost on teachers who close the door and work their way through the school calendar virtually alone.

sometimes

#499 빈도 2 설명 잠금

단어 설명 (뜻/사용법)

샘플북은 단어 설명을 10개까지만 제공합니다.
나머지 설명은 **peshare.com 정식판**에서 이어집니다.

수능 기출 문장

[32] Sometimes researchers have to search archives of aerial photographs to get information from that past that pre-date the collection of satellite imagery.

[33] One might therefore sometimes suspect, in the absence of the positive occurrent feelings, that _____.

space

#500 빈도 2 설명 잠금

단어 설명 (뜻/사용법)

샘플북은 단어 설명을 10개까지만 제공합니다.
나머지 설명은 **peshare.com 정식판**에서 이어집니다.

수능 기출 문장

[23] He does not adapt reality, but uses it for the creation of a new reality, and the most characteristic and important aspect of this process is that, in it, laws of space and time invariable and inescapable in work with actuality become obedient.

[23] The elements of reality are fixed on these pieces; by combining them in his selected sequence, shortening and lengthening them according to his desire, the director builds up his own “filmic” time and “filmic” space.

species

#501 빈도 2 설명 잠금

단어 설명 (뜻/사용법)

샘플북은 단어 설명을 10개까지만 제공합니다.
나머지 설명은 **peshare.com 정식판**에서 이어집니다.

수능 기출 문장

[37] In some cases the amount of young produced today is a hundred or even a thousand times less than in the past, putting the survival of species, and the fisheries dependent on them, at grave risk.

[37] Surely these adaptations are good news for species hard-pressed by excessive fishing?

specific

#502 빈도 2 설명 잠금

단어 설명 (뜻/사용법)

샘플북은 단어 설명을 10개까지만 제공합니다.
나머지 설명은 **peshare.com 정식판**에서 이어집니다.

수능 기출 문장

[22] As a system for transmitting specific factual information without any distortion or ambiguity, the sign system of honey-bees would probably win easily over human language every time.

[43] Erik knew that Keith had requested a specific instrument, which the Opera House had agreed to provide.

spend

#503 빈도 2 설명 잠금

단어 설명 (뜻/사용법)

샘플북은 단어 설명을 10개까지만 제공합니다.
나머지 설명은 **peshare.com 정식판**에서 이어집니다.

수능 기출 문장

[29] Rather, we spent much time in the social studies office complaining about a lack of time and playing the blame game.

[35] Most often, you will find or meet people who introduce themselves in terms of their work or by what they spend time on.

staff

#504 빈도 2 설명 잠금

단어 설명 (뜻/사용법)

샘플북은 단어 설명을 10개까지만 제공합니다.
나머지 설명은 **peshare.com 정식판**에서 이어집니다.

수능 기출 문장

[28] In such institutions it is difficult for the staff to retain optimism when all the patients are declining in health.

[43] What he hadn't realized was that the administrative staff hadn't been able to find the requested Bösendorfer piano, and they had instead installed a tiny little Bösendorfer that was in poor condition.

stand

#505 빈도 2 설명 잠금

단어 설명 (뜻/사용법)

샘플북은 단어 설명을 10개까지만 제공합니다.
나머지 설명은 **peshare.com 정식판**에서 이어집니다.

수능 기출 문장

[43] Standing up and sitting down, Keith played the unplayable piano to produce something unique.

[43] The pianist looked out at him standing in the rain, completely soaked, and took pity on him.

step

#506 빈도 2 설명 잠금

단어 설명 (뜻/사용법)

샘플북은 단어 설명을 10개까지만 제공합니다.
나머지 설명은 **peshare.com 정식판**에서 이어집니다.

수능 기출 문장

[30] The bargaining in the noisy market became spirited, even intense, with Paul stepping up ③ his price slightly and the seller going down slowly.

[43] A seventeen-year-old German boy named Erik Brandes stepped out onto the empty vast stage of the Cologne Opera House.

stimulate

#507 빈도 2 설명 잠금

단어 설명 (뜻/사용법)

샘플북은 단어 설명을 10개까지만 제공합니다.
나머지 설명은 **peshare.com 정식판**에서 이어집니다.

수능 기출 문장

[22] Ideas expressed imprecisely may be more intellectually stimulating for listeners or readers than simple facts.

[31] We define cognitive intrigue as the wonder that stimulates and intrinsically motivates an individual to voluntarily engage in an activity.

stop

#508 빈도 2 설명 잠금

단어 설명 (뜻/사용법)

샘플북은 단어 설명을 10개까지만 제공합니다.
나머지 설명은 **peshare.com 정식판**에서 이어집니다.

수능 기출 문장

[19] Breaden stopped, too.

[19] Suddenly, she stopped to say hello to her friends.

strength

#509 빈도 2 설명 잠금

단어 설명 (뜻/사용법)

샘플북은 단어 설명을 10개까지만 제공합니다.
나머지 설명은 **peshare.com 정식판**에서 이어집니다.

수능 기출 문장

[22] The fact that language is not always reliable for causing precise meanings to be generated in someone else's mind is a reflection of its powerful strength as a medium for creating new understanding.

[34] Buildings arouse an empathetic reaction in us through these projected experiences, and the strength of these reactions is determined by our culture, our beliefs, and our expectations.

student

#510 빈도 2 설명 잠금

단어 설명 (뜻/사용법)

샘플북은 단어 설명을 10개까지만 제공합니다.
나머지 설명은 **peshare.com 정식판**에서 이어집니다.

수능 기출 문장

[18] The Ha-Rang Writing Center offers a free tutoring program open to all international students at our university.

[18] The program has always been very popular among international students.

sudden

#511 빈도 2 설명 잠금

단어 설명 (뜻/사용법)

샘플북은 단어 설명을 10개까지만 제공합니다.
나머지 설명은 **peshare.com 정식판**에서 이어집니다.

수능 기출 문장

[35] ⑤ In such a case, these people suffer from an inevitable social and mental trauma, leading to emotional stress and a feeling that all of a sudden they have been disassociated from what once was their identity.

[36] The extreme of this is stage fright, the sudden fear of public performance.

sun

#512 빈도 2 설명 잠금

단어 설명 (뜻/사용법)

샘플북은 단어 설명을 10개까지만 제공합니다.
나머지 설명은 **peshare.com 정식판**에서 이어집니다.

수능 기출 문장

[41] When people are removed from the cues of “real” time — be it the sun, bodily fatigue, or timepieces themselves — it doesn’t take long before their time sense breaks down.

term

#513 빈도 2 설명 잠금

단어 설명 (뜻/사용법)

샘플북은 단어 설명을 10개까지만 제공합니다.
나머지 설명은 **peshare.com 정식판**에서 이어집니다.

수능 기출 문장

[35] Most often, you will find or meet people who introduce themselves in terms of their work or by what they spend time on.

[38] Too many writers interpret the term logical to mean chronological, and it has become habitual to begin reports and papers with careful reviews of previous work.

testimonial

#514 빈도 2 설명 잠금

단어 설명 (뜻/사용법)

샘플북은 단어 설명을 10개까지만 제공합니다.
나머지 설명은 **peshare.com 정식판**에서 이어집니다.

수능 기출 문장

[33] * dispositional: 성향적인 ** testimonial : 증거

[33] At such times, negative emotions like grief offer a kind of testimonial to the authenticity of love or respect.

theoretically

#515 빈도 2 설명 잠금

단어 설명 (뜻/사용법)

샘플북은 단어 설명을 10개까지만 제공합니다.
나머지 설명은 **peshare.com 정식판**에서 이어집니다.

수능 기출 문장

[41] Theoretically, a person who mentally stretches the duration of time should experience a slower tempo.

therefore

#516 빈도 2 설명 잠금

단어 설명 (뜻/사용법)

샘플북은 단어 설명을 10개까지만 제공합니다.
나머지 설명은 **peshare.com 정식판**에서 이어집니다.

수능 기출 문장

[33] One might therefore sometimes suspect, in the absence of the positive occurrent feelings, that _____.

[38] (②) Therefore, to rehearse to them the findings of previous work is simply to bore them with unnecessary reminders.

thing

#517 빈도 2 설명 잠금

단어 설명 (뜻/사용법)

샘플북은 단어 설명을 10개까지만 제공합니다.
나머지 설명은 **peshare.com 정식판**에서 이어집니다.

수능 기출 문장

[29] In the absence of a process that allows / forbids them to benchmark those who do things better or at least differently, teachers are left with that one perspective — their own.

[38] (③) The interesting thing for them is the new information — the new findings and conclusions.

think

#518 빈도 2 설명 잠금

단어 설명 (뜻/사용법)

샘플북은 단어 설명을 10개까지만 제공합니다.
나머지 설명은 **peshare.com 정식판**에서 이어집니다.

수능 기출 문장

[41] If we think of tempo as the speed of events, then duration is the speed of the clock itself.

three

#519 빈도 2 설명 잠금

단어 설명 (뜻/사용법)

샘플북은 단어 설명을 10개까지만 제공합니다.
나머지 설명은 **peshare.com 정식판**에서 이어집니다.

수능 기출 문장

[18] Registration opens from November 28 for three days only.

[19] All smiling, Breaden, a cute three-year-old boy, was walking along the aisle of snacks, bars, and sweets.

timepiece

#520 빈도 2 설명 잠금

단어 설명 (뜻/사용법)

샘플북은 단어 설명을 10개까지만 제공합니다.
나머지 설명은 **peshare.com 정식판**에서 이어집니다.

수능 기출 문장

[41] When people are removed from the cues of “real” time — be it the sun, bodily fatigue, or timepieces themselves — it doesn’t take long before their time sense breaks down.

total

#521 빈도 2 설명 잠금

단어 설명 (뜻/사용법)

샘플북은 단어 설명을 10개까지만 제공합니다.
나머지 설명은 **peshare.com 정식판**에서 이어집니다.

수능 기출 문장

[41] The balls are thrown every 5 seconds for 50 seconds, so a total of 10 balls are thrown.

touch

#522 빈도 2 설명 잠금

단어 설명 (뜻/사용법)

샘플북은 단어 설명을 10개까지만 제공합니다.
나머지 설명은 **peshare.com 정식판**에서 이어집니다.

수능 기출 문장

[19] Right in front of his eyes were rows of delicious-looking chocolate bars waiting to be touched.

[43] Erik too was deeply touched.

tourist

#523 빈도 2 설명 잠금

단어 설명 (뜻/사용법)

샘플북은 단어 설명을 10개까지만 제공합니다.
나머지 설명은 **peshare.com 정식판**에서 이어집니다.

수능 기출 문장

[40] Alternatively, some residents express concern that tourists overcrowd the local fishing, hunting, and other recreation areas or may cause traffic and pedestrian congestion.

[40] Some studies suggest that variations in residents' feelings about tourism's relationship to environmental damage are related to the type of tourism, the extent to which residents feel the natural environment needs to be protected, and the distance residents live from the tourist attractions.

traffic

#524 빈도 2 설명 잠금

단어 설명 (뜻/사용법)

샘플북은 단어 설명을 10개까지만 제공합니다.
나머지 설명은 **peshare.com 정식판**에서 이어집니다.

수능 기출 문장

[40] Alternatively, some residents express concern that tourists overcrowd the local fishing, hunting, and other recreation areas or may cause traffic and pedestrian congestion.

[40] Many do not blame tourism for traffic problems, overcrowded outdoor recreation, or the disturbance of peace and tranquility of parks.

tranquility

#525 빈도 2 설명 잠금

단어 설명 (뜻/사용법)

샘플북은 단어 설명을 10개까지만 제공합니다.
나머지 설명은 **peshare.com 정식판**에서 이어집니다.

수능 기출 문장

[40] * tranquility : 고요함 ** congestion: 혼잡 Residents do not tourism's environmental influences identically since they take postures based on factors such as the type of tourism, opinions on the degree of protection, and their distance from an attraction.

[40] Many do not blame tourism for traffic problems, overcrowded outdoor recreation, or the disturbance of peace and tranquility of parks.

transition

#526 빈도 2 설명 잠금

단어 설명 (뜻/사용법)

샘플북은 단어 설명을 10개까지만 제공합니다.
나머지 설명은 **peshare.com 정식판**에서 이어집니다.

수능 기출 문장

[41] For the physicist, the duration of a “second” is precise and unambiguous: it is equal to 9,192,631,770 cycles of the frequency associated with the transition between two energy levels of the isotope cesium-133.

travel

#527 빈도 2 설명 잠금

단어 설명 (뜻/사용법)

샘플북은 단어 설명을 10개까지만 제공합니다.
나머지 설명은 **peshare.com 정식판**에서 이어집니다.

수능 기출 문장

[30] Dr. Paul Odland and his friend Bob travel frequently to South America, where they provide free medical treatment for disabled children of poor families.

[34] This is a two-way process; the building provides the physical environment and setting for a particular social ritual such as traveling by train or going to the theater, as well as the symbolic setting.

treatment

#528 빈도 2 설명 잠금

단어 설명 (뜻/사용법)

샘플북은 단어 설명을 10개까지만 제공합니다.
나머지 설명은 **peshare.com 정식판**에서 이어집니다.

수능 기출 문장

[28] Thus pets are important in the treatment of ② depressed or chronically ill patients.

[30] Dr. Paul Odland and his friend Bob travel frequently to South America, where they provide free medical treatment for disabled children of poor families.

tutor

#529 빈도 2 설명 잠금

단어 설명 (뜻/사용법)

샘플북은 단어 설명을 10개까지만 제공합니다.
나머지 설명은 **peshare.com 정식판**에서 이어집니다.

수능 기출 문장

[18] Once you are registered, we will match you with a perfect tutor and contact you to arrange your schedule.

[18] We are sure that you will be satisfied with our well-experienced tutors.

twice

#530 빈도 2 설명 잠금

단어 설명 (뜻/사용법)

샘플북은 단어 설명을 10개까지만 제공합니다.
나머지 설명은 **peshare.com 정식판**에서 이어집니다.

수능 기출 문장

[33] Perhaps we should say of it what Spinoza said of regret: that whoever feels it is “ twice unhappy or twice helpless.”

type

#531 빈도 2 설명 잠금

단어 설명 (뜻/사용법)

샘플북은 단어 설명을 10개까지만 제공합니다.
나머지 설명은 **peshare.com 정식판**에서 이어집니다.

수능 기출 문장

[40] * tranquility: 고요함 ** congestion: 혼잡 Residents do not tourism's environmental influences identically since they take postures based on factors such as the type of tourism, opinions on the degree of protection, and their distance from an attraction.

[40] Some studies suggest that variations in residents' feelings about tourism's relationship to environmental damage are related to the type of tourism, the extent to which residents feel the natural environment needs to be protected, and the distance residents live from the tourist attractions.

unambiguous

#532 빈도 2 설명 잠금

단어 설명 (뜻/사용법)

샘플북은 단어 설명을 10개까지만 제공합니다.
나머지 설명은 **peshare.com 정식판**에서 이어집니다.

수능 기출 문장

[41] For the physicist, the duration of a “second” is precise and unambiguous: it is equal to 9,192,631,770 cycles of the frequency associated with the transition between two energy levels of the isotope cesium-133.

understanding

#533 빈도 2 설명 잠금

단어 설명 (뜻/사용법)

샘플북은 단어 설명을 10개까지만 제공합니다.
나머지 설명은 **peshare.com 정식판**에서 이어집니다.

수능 기출 문장

[22] Because the meanings of words are not invariable and because understanding always involves interpretation, the act of communicating is always a joint, creative effort.

[22] The fact that language is not always reliable for causing precise meanings to be generated in someone else's mind is a reflection of its powerful strength as a medium for creating new understanding.

unit

#534 빈도 2 설명 잠금

단어 설명 (뜻/사용법)

샘플북은 단어 설명을 10개까지만 제공합니다.
나머지 설명은 **peshare.com 정식판**에서 이어집니다.

수능 기출 문장

[41] In the realm of psychological experience, however, quantifying units of time is a considerably clumsier operation.

unplayable

#535 빈도 2 설명 잠금

단어 설명 (뜻/사용법)

샘플북은 단어 설명을 10개까지만 제공합니다.
나머지 설명은 **peshare.com 정식판**에서 이어집니다.

수능 기출 문장

[43] A few hours later, Keith walked out to the unplayable piano in front of a packed concert hall.

[43] Standing up and sitting down, Keith played the unplayable piano to produce something unique.

view

#536 빈도 2 설명 잠금

단어 설명 (뜻/사용법)

샘플북은 단어 설명을 10개까지만 제공합니다.
나머지 설명은 **peshare.com 정식판**에서 이어집니다.

수능 기출 문장

[21] However unnoticeably, maps do indeed reflect the world views of either their makers or, more probably, the supporters of their makers, in addition to the political and social conditions under which they were made.

[40] Residents commonly have positive views on the economic and some sociocultural influences of tourism on quality of life, but their reactions to environmental impacts are mixed.

walk

#537 빈도 2 설명 잠금

단어 설명 (뜻/사용법)

샘플북은 단어 설명을 10개까지만 제공합니다.
나머지 설명은 **peshare.com 정식판**에서 이어집니다.

수능 기출 문장

[19] All smiling, Breaden, a cute three-year-old boy, was walking along the aisle of snacks, bars, and sweets.

[43] A few hours later, Keith walked out to the unplayable piano in front of a packed concert hall.

whatever

#538 빈도 2 설명 잠금

단어 설명 (뜻/사용법)

샘플북은 단어 설명을 10개까지만 제공합니다.
나머지 설명은 **peshare.com 정식판**에서 이어집니다.

수능 기출 문장

[36] The other extreme is that being observed enhances performance, people doing whatever it might be better when they know that others are watching.

[39] (⑤) It will be either direct, when the government invests the tax dollars in whatever capacity it considers to be most necessary, or indirect, when the government passes legislation that makes the desired activity more profitable.

where

#539 빈도 2 설명 잠금

단어 설명 (뜻/사용법)

샘플북은 단어 설명을 10개까지만 제공합니다.
나머지 설명은 **peshare.com 정식판**에서 이어집니다.

수능 기출 문장

[30] Dr. Paul Odland and his friend Bob travel frequently to South America, where they provide free medical treatment for disabled children of poor families.

[37] Where the risk of death from fishing increases as an animal grows, evolution favors those that grow slowly, mature younger and smaller, and reproduce earlier.

wonder

#540 빈도 2 설명 잠금

단어 설명 (뜻/사용법)

샘플북은 단어 설명을 10개까지만 제공합니다.
나머지 설명은 **peshare.com 정식판**에서 이어집니다.

수능 기출 문장

[31] The answers are structured to fit the course assessments, and the wonder of science is lost along with cognitive intrigue.

[31] We define cognitive intrigue as the wonder that stimulates and intrinsically motivates an individual to voluntarily engage in an activity.

writing

#541 빈도 2 설명 잠금

단어 설명 (뜻/사용법)

샘플북은 단어 설명을 10개까지만 제공합니다.
나머지 설명은 **peshare.com 정식판**에서 이어집니다.

수능 기출 문장

[18] Don’t miss this great opportunity to improve your Korean writing.

[18] The Ha-Rang Writing Center offers a free tutoring program open to all international students at our university.

[18] Want to improve your Korean writing?

[18] Writing is an essential tool that will help you adjust to Korean university life.

young

#542 빈도 2 설명 잠금

단어 설명 (뜻/사용법)

샘플북은 단어 설명을 10개까지만 제공합니다.
나머지 설명은 **peshare.com 정식판**에서 이어집니다.

수능 기출 문장

[37] In some cases the amount of young produced today is a hundred or even a thousand times less than in the past, putting the survival of species, and the fisheries dependent on them, at grave risk.

[37] Young fish produce many fewer eggs than large-bodied animals, and many industrial fisheries are now so intensive that few animals survive more than a couple of years beyond the age of maturity.

able

#543 빈도 1 설명 잠금

단어 설명 (뜻/사용법)

샘플북은 단어 설명을 10개까지만 제공합니다.
나머지 설명은 **peshare.com 정식판**에서 이어집니다.

수능 기출 문장

[43] What he hadn't realized was that the administrative staff hadn't been able to find the requested Bösendorfer piano, and they had instead installed a tiny little Bösendorfer that was in poor condition.

above

#544 빈도 1 설명 잠금

단어 설명 (뜻/사용법)

샘플북은 단어 설명을 10개까지만 제공합니다.
나머지 설명은 **peshare.com 정식판**에서 이어집니다.

수능 기출 문장

[24] The two pie charts above show how much of the information found using search engines is considered to be accurate or trustworthy by two groups of respondents (AP & NWP teachers and U.S. adult search users) in 2012.

academic

#545 빈도 1 설명 잠금

단어 설명 (뜻/사용법)

샘플북은 단어 설명을 10개까지만 제공합니다.
나머지 설명은 **peshare.com 정식판**에서 이어집니다.

수능 기출 문장

[31] Research suggests that overstructuring the child's environment may actually limit creative and academic development.

Academy

#546 빈도 1 설명 잠금

단어 설명 (뜻/사용법)

샘플북은 단어 설명을 10개까지만 제공합니다.
나머지 설명은 **peshare.com 정식판**에서 이어집니다.

수능 기출 문장

[25] Even though he won many Academy Awards, Miloš Forman was not a U.S. born filmmaker.

actor

#547 빈도 1 설명 잠금

단어 설명 (뜻/사용법)

샘플북은 단어 설명을 10개까지만 제공합니다.
나머지 설명은 **peshare.com 정식판**에서 이어집니다.

수능 기출 문장

[36] There are many instances of well-known actors who, in mid-career, develop stage fright and simply cannot perform.

actual

#548 빈도 1 설명 잠금

단어 설명 (뜻/사용법)

샘플북은 단어 설명을 10개까지만 제공합니다.
나머지 설명은 **peshare.com 정식판**에서 이어집니다.

수능 기출 문장

[23] This material from which his final work is composed consists not of living men or real landscapes, not of real, actual stage-sets, but only of their images, recorded on separate strips that can be shortened, altered, and assembled according to his will.

actuality

#549 빈도 1 설명 잠금

단어 설명 (뜻/사용법)

샘플북은 단어 설명을 10개까지만 제공합니다.
나머지 설명은 **peshare.com 정식판**에서 이어집니다.

수능 기출 문장

[23] He does not adapt reality, but uses it for the creation of a new reality, and the most characteristic and important aspect of this process is that, in it, laws of space and time invariable and inescapable in work with actuality become obedient.

actually

#550 빈도 1 설명 잠금

단어 설명 (뜻/사용법)

샘플북은 단어 설명을 10개까지만 제공합니다.
나머지 설명은 **peshare.com 정식판**에서 이어집니다.

수능 기출 문장

[31] Research suggests that overstructuring the child's environment may actually limit creative and academic development.

adapt

#551 빈도 1 설명 잠금

단어 설명 (뜻/사용법)

샘플북은 단어 설명을 10개까지만 제공합니다.
나머지 설명은 **peshare.com 정식판**에서 이어집니다.

수능 기출 문장

[23] He does not adapt reality, but uses it for the creation of a new reality, and the most characteristic and important aspect of this process is that, in it, laws of space and time invariable and inescapable in work with actuality become obedient.

adaptability

#552 빈도 1 설명 잠금

단어 설명 (뜻/사용법)

샘플북은 단어 설명을 10개까지만 제공합니다.
나머지 설명은 **peshare.com 정식판**에서 이어집니다.

수능 기출 문장

[22] It is the inherent ambiguity and adaptability of language as a meaning-making system that makes the relationship between language and thinking so special.

adjust

#553 빈도 1 설명 잠금

단어 설명 (뜻/사용법)

샘플북은 단어 설명을 10개까지만 제공합니다.
나머지 설명은 **peshare.com 정식판**에서 이어집니다.

수능 기출 문장

[18] Writing is an essential tool that will help you adjust to Korean university life.

administrative

#554 빈도 1 설명 잠금

단어 설명 (뜻/사용법)

샘플북은 단어 설명을 10개까지만 제공합니다.
나머지 설명은 **peshare.com 정식판**에서 이어집니다.

수능 기출 문장

[43] What he hadn't realized was that the administrative staff hadn't been able to find the requested Bösendorfer piano, and they had instead installed a tiny little Bösendorfer that was in poor condition.

adversity

#555 빈도 1 설명 잠금

단어 설명 (뜻/사용법)

샘플북은 단어 설명을 10개까지만 제공합니다.
나머지 설명은 **peshare.com 정식판**에서 이어집니다.

수능 기출 문장

[28] When people face real adversity — disease, unemployment, or the disabilities of age — affection from a pet takes on new meaning.

aerial

#556 빈도 1 설명 잠금

단어 설명 (뜻/사용법)

샘플북은 단어 설명을 10개까지만 제공합니다.
나머지 설명은 **peshare.com 정식판**에서 이어집니다.

수능 기출 문장

[32] Sometimes researchers have to search archives of aerial photographs to get information from that past that pre-date the collection of satellite imagery.

affordable

#557 빈도 1 설명 잠금

단어 설명 (뜻/사용법)

샘플북은 단어 설명을 10개까지만 제공합니다.
나머지 설명은 **peshare.com 정식판**에서 이어집니다.

수능 기출 문장

[20] They draw too heavily, too quickly, on already overdrawn environmental resource accounts to be affordable far into the future without bankrupting those accounts.

after

#558 빈도 1 설명 잠금

단어 설명 (뜻/사용법)

샘플북은 단어 설명을 10개까지만 제공합니다.
나머지 설명은 **peshare.com 정식판**에서 이어집니다.

수능 기출 문장

[43] Then after a long silence, Manfred came to him and said, “Erik, if you don’t get another piano, Keith can’t play tonight.”

afternoon

#559 빈도 1 설명 잠금

단어 설명 (뜻/사용법)

샘플북은 단어 설명을 10개까지만 제공합니다.
나머지 설명은 **peshare.com 정식판**에서 이어집니다.

수능 기출 문장

[43] But when Erik introduced Keith and his producer Manfred to the piano on the stage that afternoon, it didn't go well.

afterward

#560 빈도 1 설명 잠금

단어 설명 (뜻/사용법)

샘플북은 단어 설명을 10개까지만 제공합니다.
나머지 설명은 **peshare.com 정식판**에서 이어집니다.

수능 기출 문장

[25] Afterward, the movie Amadeus, a celebration of the genius of Mozart, which he also directed, swept eight Oscars including one for best director.

again

#561 빈도 1 설명 잠금

단어 설명 (뜻/사용법)

샘플북은 단어 설명을 10개까지만 제공합니다.
나머지 설명은 **peshare.com 정식판**에서 이어집니다.

수능 기출 문장

[32] Again, the temporal resolution of imagery used should _____.

ago

#562 빈도 1 설명 잠금

단어 설명 (뜻/사용법)

샘플북은 단어 설명을 10개까지만 제공합니다.
나머지 설명은 **peshare.com 정식판**에서 이어집니다.

수능 기출 문장

[37] Cod in Canada's Gulf of St. Lawrence begin to reproduce at around four today; forty years ago they had to wait until six or seven to reach maturity.

agree

#563 빈도 1 설명 잠금

단어 설명 (뜻/사용법)

샘플북은 단어 설명을 10개까지만 제공합니다.
나머지 설명은 **peshare.com 정식판**에서 이어집니다.

수능 기출 문장

[43] Erik knew that Keith had requested a specific instrument, which the Opera House had agreed to provide.

allow

#564 빈도 1 설명 잠금

단어 설명 (뜻/사용법)

샘플북은 단어 설명을 10개까지만 제공합니다.
나머지 설명은 **peshare.com 정식판**에서 이어집니다.

수능 기출 문장

[29] In the absence of a process that allows / forbids them to benchmark those who do things better or at least differently, teachers are left with that one perspective — their own.

almost

#565 빈도 1 설명 잠금

단어 설명 (뜻/사용법)

샘플북은 단어 설명을 10개까지만 제공합니다.
나머지 설명은 **peshare.com 정식판**에서 이어집니다.

수능 기출 문장

[24] ① As for AP & NWP teachers, five percent say that "All / Almost all" of the information found using search engines is accurate or trustworthy, while 28 percent of U.S. adult search users say the same.

already

#566 빈도 1 설명 잠금

단어 설명 (뜻/사용법)

샘플북은 단어 설명을 10개까지만 제공합니다.
나머지 설명은 **peshare.com 정식판**에서 이어집니다.

수능 기출 문장

[20] They draw too heavily, too quickly, on already overdrawn environmental resource accounts to be affordable far into the future without bankrupting those accounts.

also

#567 빈도 1 설명 잠금

단어 설명 (뜻/사용법)

샘플북은 단어 설명을 10개까지만 제공합니다.
나머지 설명은 **peshare.com 정식판**에서 이어집니다.

수능 기출 문장

[25] Afterward, the movie Amadeus, a celebration of the genius of Mozart, which he also directed, swept eight Oscars including one for best director.

alter

#568 빈도 1 설명 잠금

단어 설명 (뜻/사용법)

샘플북은 단어 설명을 10개까지만 제공합니다.
나머지 설명은 **peshare.com 정식판**에서 이어집니다.

수능 기출 문장

[23] This material from which his final work is composed consists not of living men or real landscapes, not of real, actual stage-sets, but only of their images, recorded on separate strips that can be shortened, altered, and assembled according to his will.

alternatively

#569 빈도 1 설명 잠금

단어 설명 (뜻/사용법)

샘플북은 단어 설명을 10개까지만 제공합니다.
나머지 설명은 **peshare.com 정식판**에서 이어집니다.

수능 기출 문장

[40] Alternatively, some residents express concern that tourists overcrowd the local fishing, hunting, and other recreation areas or may cause traffic and pedestrian congestion.

although

#570 빈도 1 설명 잠금

단어 설명 (뜻/사용법)

샘플북은 단어 설명을 10개까지만 제공합니다.
나머지 설명은 **peshare.com 정식판**에서 이어집니다.

수능 기출 문장

[21] Although subjective interpretation goes into the construction of these cartographic elements, the finished map appears to express an authoritative truth about the world, separate from any interests and influences.

altogether

#571 빈도 1 설명 잠금

단어 설명 (뜻/사용법)

샘플북은 단어 설명을 10개까지만 제공합니다.
나머지 설명은 **peshare.com 정식판**에서 이어집니다.

수능 기출 문장

[33] Would one not then be better off without it altogether?

Amadeus

#572 빈도 1 설명 잠금

단어 설명 (뜻/사용법)

샘플북은 단어 설명을 10개까지만 제공합니다.
나머지 설명은 **peshare.com 정식판**에서 이어집니다.

수능 기출 문장

[25] Afterward, the movie Amadeus, a celebration of the genius of Mozart, which he also directed, swept eight Oscars including one for best director.

ambition

#573 빈도 1 설명 잠금

단어 설명 (뜻/사용법)

샘플북은 단어 설명을 10개까지만 제공합니다.
나머지 설명은 **peshare.com 정식판**에서 이어집니다.

수능 기출 문장

[20] Many present efforts to guard and maintain human progress, to meet human needs, and to realize human ambitions are simply unsustainable — in both the rich and poor nations.

America

#574 빈도 1 설명 잠금

단어 설명 (뜻/사용법)

샘플북은 단어 설명을 10개까지만 제공합니다.
나머지 설명은 **peshare.com 정식판**에서 이어집니다.

수능 기출 문장

[30] Dr. Paul Odland and his friend Bob travel frequently to South America, where they provide free medical treatment for disabled children of poor families.

american

#575 빈도 1 설명 잠금

단어 설명 (뜻/사용법)

샘플북은 단어 설명을 10개까지만 제공합니다.
나머지 설명은 **peshare.com 정식판**에서 이어집니다.

수능 기출 문장

[43] The youngest concert promoter in Germany had persuaded the Opera House to host a late-night concert of improvised jazz by the American pianist Keith Jarrett.

among

#576 빈도 1 설명 잠금

단어 설명 (뜻/사용법)

샘플북은 단어 설명을 10개까지만 제공합니다.
나머지 설명은 **peshare.com 정식판**에서 이어집니다.

수능 기출 문장

[18] The program has always been very popular among international students.

amount

#577 빈도 1 설명 잠금

단어 설명 (뜻/사용법)

샘플북은 단어 설명을 10개까지만 제공합니다.
나머지 설명은 **peshare.com 정식판**에서 이어집니다.

수능 기출 문장

[37] In some cases the amount of young produced today is a hundred or even a thousand times less than in the past, putting the survival of species, and the fisheries dependent on them, at grave risk.

anger

#578 빈도 1 설명 잠금

단어 설명 (뜻/사용법)

샘플북은 단어 설명을 10개까지만 제공합니다.
나머지 설명은 **peshare.com 정식판**에서 이어집니다.

수능 기출 문장

[33] Laurence Thomas has suggested that the utility of “negative sentiments” (emotions like grief, guilt, resentment, and anger, which there is seemingly a reason to believe we might be better off without) lies in their providing a kind of guarantee of authenticity for such dispositional sentiments as love and respect.

anticipate

#579 빈도 1 설명 잠금

단어 설명 (뜻/사용법)

샘플북은 단어 설명을 10개까지만 제공합니다.
나머지 설명은 **peshare.com 정식판**에서 이어집니다.

수능 기출 문장

[43] He left and went to wait in his car, leaving Erik to anticipate the arrival of soon-to-be furious concert-goers.

appear

#580 빈도 1 설명 잠금

단어 설명 (뜻/사용법)

샘플북은 단어 설명을 10개까지만 제공합니다.
나머지 설명은 **peshare.com 정식판**에서 이어집니다.

수능 기출 문장

[21] Although subjective interpretation goes into the construction of these cartographic elements, the finished map appears to express an authoritative truth about the world, separate from any interests and influences.

appropriate

#581 빈도 1 설명 잠금

단어 설명 (뜻/사용법)

샘플북은 단어 설명을 10개까지만 제공합니다.
나머지 설명은 **peshare.com 정식판**에서 이어집니다.

수능 기출 문장

[38] (⑤) To give a long chronological account of work or procedures is normally appropriate only when the essential point of the paper is the chronological sequence.

archive

#582 빈도 1 설명 잠금

단어 설명 (뜻/사용법)

샘플북은 단어 설명을 10개까지만 제공합니다.
나머지 설명은 **peshare.com 정식판**에서 이어집니다.

수능 기출 문장

[32] Sometimes researchers have to search archives of aerial photographs to get information from that past that pre-date the collection of satellite imagery.

arm

#583 빈도 1 설명 잠금

단어 설명 (뜻/사용법)

샘플북은 단어 설명을 10개까지만 제공합니다.
나머지 설명은 **peshare.com 정식판**에서 이어집니다.

수능 기출 문장

[19] With his eyes wide open and his mouth watering, Breaden stretched out his arm and was about to grab a bar when he felt a tight grip on his hand.

around

#584 빈도 1 설명 잠금

단어 설명 (뜻/사용법)

샘플북은 단어 설명을 10개까지만 제공합니다.
나머지 설명은 **peshare.com 정식판**에서 이어집니다.

수능 기출 문장

[37] Cod in Canada's Gulf of St. Lawrence begin to reproduce at around four today; forty years ago they had to wait until six or seven to reach maturity.

arouse

#585 빈도 1 설명 잠금

단어 설명 (뜻/사용법)

샘플북은 단어 설명을 10개까지만 제공합니다.
나머지 설명은 **peshare.com 정식판**에서 이어집니다.

수능 기출 문장

[34] Buildings arouse an empathetic reaction in us through these projected experiences, and the strength of these reactions is determined by our culture, our beliefs, and our expectations.

arrange

#586 빈도 1 설명 잠금

단어 설명 (뜻/사용법)

샘플북은 단어 설명을 10개까지만 제공합니다.
나머지 설명은 **peshare.com 정식판**에서 이어집니다.

수능 기출 문장

[18] Once you are registered, we will match you with a perfect tutor and contact you to arrange your schedule.

arrival

#587 빈도 1 설명 잠금

단어 설명 (뜻/사용법)

샘플북은 단어 설명을 10개까지만 제공합니다.
나머지 설명은 **peshare.com 정식판**에서 이어집니다.

수능 기출 문장

[43] He left and went to wait in his car, leaving Erik to anticipate the arrival of soon-to-be furious concert-goers.

aspect

#588 빈도 1 설명 잠금

단어 설명 (뜻/사용법)

샘플북은 단어 설명을 10개까지만 제공합니다.
나머지 설명은 **peshare.com 정식판**에서 이어집니다.

수능 기출 문장

[23] He does not adapt reality, but uses it for the creation of a new reality, and the most characteristic and important aspect of this process is that, in it, laws of space and time invariable and inescapable in work with actuality become obedient.

assistant

#589 빈도 1 설명 잠금

단어 설명 (뜻/사용법)

샘플북은 단어 설명을 10개까지만 제공합니다.
나머지 설명은 **peshare.com 정식판**에서 이어집니다.

수능 기출 문장

[25] Throughout the late 1950s and early 1960s, Forman acted as either writer or assistant director on several films.

attention

#590 빈도 1 설명 잠금

단어 설명 (뜻/사용법)

샘플북은 단어 설명을 10개까지만 제공합니다.
나머지 설명은 **peshare.com 정식판**에서 이어집니다.

수능 기출 문장

[19] Breaden, her only child, had always been the focus of her attention and she was cautious not to lose him in the market.

attribute

#591 빈도 1 설명 잠금

단어 설명 (뜻/사용법)

샘플북은 단어 설명을 10개까지만 제공합니다.
나머지 설명은 **peshare.com 정식판**에서 이어집니다.

수능 기출 문장

[40] The impacts of tourism on the environment are evident to scientists, but not all residents attribute environmental damage to tourism.

audience

#592 빈도 1 설명 잠금

단어 설명 (뜻/사용법)

샘플북은 단어 설명을 10개까지만 제공합니다.
나머지 설명은 **peshare.com 정식판**에서 이어집니다.

수능 기출 문장

[36] So, if you are learning to play a new sport, it is better to begin it alone, but when you become skilled at it, then you will probably perform better with an audience.

authoritative

#593 빈도 1 설명 잠금

단어 설명 (뜻/사용법)

샘플북은 단어 설명을 10개까지만 제공합니다.
나머지 설명은 **peshare.com 정식판**에서 이어집니다.

수능 기출 문장

[21] Although subjective interpretation goes into the construction of these cartographic elements, the finished map appears to express an authoritative truth about the world, separate from any interests and influences.

autobiography

#594 빈도 1 설명 잠금

단어 설명 (뜻/사용법)

샘플북은 단어 설명을 10개까지만 제공합니다.
나머지 설명은 **peshare.com 정식판**에서 이어집니다.

수능 기출 문장

[25] With Jan Novák, Forman wrote his autobiography, Turnaround: A Memoir, which was published in 1994.

Awards

#595 빈도 1 설명 잠금

단어 설명 (뜻/사용법)

샘플북은 단어 설명을 10개까지만 제공합니다.
나머지 설명은 **peshare.com 정식판**에서 이어집니다.

수능 기출 문장

[25] Even though he won many Academy Awards, Miloš Forman was not a U.S. born filmmaker.

away

#596 빈도 1 설명 잠금

단어 설명 (뜻/사용법)

샘플북은 단어 설명을 10개까지만 제공합니다.
나머지 설명은 **peshare.com 정식판**에서 이어집니다.

수능 기출 문장

[20] We act as we do because we can get away with it: future generations do not vote; they have no political or financial power; they cannot challenge our decisions.

backstage

#597 빈도 1 설명 잠금

단어 설명 (뜻/사용법)

샘플북은 단어 설명을 10개까지만 제공합니다.
나머지 설명은 **peshare.com 정식판**에서 이어집니다.

수능 기출 문장

[34] Their physical layout encourages some uses and inhibits others; we do not go backstage in a theater unless especially invited.

balance

#598 빈도 1 설명 잠금

단어 설명 (뜻/사용법)

샘플북은 단어 설명을 10개까지만 제공합니다.
나머지 설명은 **peshare.com 정식판**에서 이어집니다.

수능 기출 문장

[20] They may show profit on the balance sheets of our generation, but our children will inherit the losses.

balcony

#599 빈도 1 설명 잠금

단어 설명 (뜻/사용법)

샘플북은 단어 설명을 10개까지만 제공합니다.
나머지 설명은 **peshare.com 정식판**에서 이어집니다.

수능 기출 문장

[43] Keith really had to play that piano very hard to get enough volume to get to the balconies.

bankrupt

#600 빈도 1 설명 잠금

단어 설명 (뜻/사용법)

샘플북은 단어 설명을 10개까지만 제공합니다.
나머지 설명은 **peshare.com 정식판**에서 이어집니다.

수능 기출 문장

[20] They draw too heavily, too quickly, on already overdrawn environmental resource accounts to be affordable far into the future without bankrupting those accounts.

bargaining

#601 빈도 1 설명 잠금

단어 설명 (뜻/사용법)

샘플북은 단어 설명을 10개까지만 제공합니다.
나머지 설명은 **peshare.com 정식판**에서 이어집니다.

수능 기출 문장

[30] The bargaining in the noisy market became spirited, even intense, with Paul stepping up ③ his price slightly and the seller going down slowly.

bee

#602 빈도 1 설명 잠금

단어 설명 (뜻/사용법)

샘플북은 단어 설명을 10개까지만 제공합니다.
나머지 설명은 **peshare.com 정식판**에서 이어집니다.

수능 기출 문장

[22] As a system for transmitting specific factual information without any distortion or ambiguity, the sign system of honey-bees would probably win easily over human language every time.

beg

#603 빈도 1 설명 잠금

단어 설명 (뜻/사용법)

샘플북은 단어 설명을 10개까지만 제공합니다.
나머지 설명은 **peshare.com 정식판**에서 이어집니다.

수능 기출 문장

[43] Desperate, the German teenager caught up with Keith and begged the jazz pianist to play.

behind

#604 빈도 1 설명 잠금

단어 설명 (뜻/사용법)

샘플북은 단어 설명을 10개까지만 제공합니다.
나머지 설명은 **peshare.com 정식판**에서 이어집니다.

수능 기출 문장

[37] Evolution works to maximize the number of descendants that an animal leaves behind.

belief

#605 빈도 1 설명 잠금

단어 설명 (뜻/사용법)

샘플북은 단어 설명을 10개까지만 제공합니다.
나머지 설명은 **peshare.com 정식판**에서 이어집니다.

수능 기출 문장

[34] Buildings arouse an empathetic reaction in us through these projected experiences, and the strength of these reactions is determined by our culture, our beliefs, and our expectations.

below

#606 빈도 1 설명 잠금

단어 설명 (뜻/사용법)

샘플북은 단어 설명을 10개까지만 제공합니다.
나머지 설명은 **peshare.com 정식판**에서 이어집니다.

수능 기출 문장

[30] In fact, the seller had gone below Paul's last offer.

benchmark

#607 빈도 1 설명 잠금

단어 설명 (뜻/사용법)

샘플북은 단어 설명을 10개까지만 제공합니다.
나머지 설명은 **peshare.com 정식판**에서 이어집니다.

수능 기출 문장

[29] In the absence of a process that allows / forbids them to benchmark those who do things better or at least differently, teachers are left with that one perspective — their own.

bodied

#608 빈도 1 설명 잠금

단어 설명 (뜻/사용법)

샘플북은 단어 설명을 10개까지만 제공합니다.
나머지 설명은 **peshare.com 정식판**에서 이어집니다.

수능 기출 문장

[37] Young fish produce many fewer eggs than large-bodied animals, and many industrial fisheries are now so intensive that few animals survive more than a couple of years beyond the age of maturity.

body

#609 빈도 1 설명 잠금

단어 설명 (뜻/사용법)

샘플북은 단어 설명을 10개까지만 제공합니다.
나머지 설명은 **peshare.com 정식판**에서 이어집니다.

수능 기출 문장

[37] Sole in the North Sea mature at half the body weight they did in 1950.

borrow

#610 빈도 1 설명 잠금

단어 설명 (뜻/사용법)

샘플북은 단어 설명을 10개까지만 제공합니다.
나머지 설명은 **peshare.com 정식판**에서 이어집니다.

수능 기출 문장

[20] We borrow environmental capital from future generations with no intention or prospect of repaying.

Brandes

#611 빈도 1 설명 잠금

단어 설명 (뜻/사용법)

샘플북은 단어 설명을 10개까지만 제공합니다.
나머지 설명은 **peshare.com 정식판**에서 이어집니다.

수능 기출 문장

[43] A seventeen-year-old German boy named Erik Brandes stepped out onto the empty vast stage of the Cologne Opera House.

bring

#612 빈도 1 설명 잠금

단어 설명 (뜻/사용법)

샘플북은 단어 설명을 10개까지만 제공합니다.
나머지 설명은 **peshare.com 정식판**에서 이어집니다.

수능 기출 문장

[22] Words can carry meanings beyond those consciously intended by speakers or writers because listeners or readers bring their own perspectives to the language they encounter.

build

#613 빈도 1 설명 잠금

단어 설명 (뜻/사용법)

샘플북은 단어 설명을 10개까지만 제공합니다.
나머지 설명은 **peshare.com 정식판**에서 이어집니다.

수능 기출 문장

[23] The elements of reality are fixed on these pieces; by combining them in his selected sequence, shortening and lengthening them according to his desire, the director builds up his own “filmic” time and “filmic” space.

buy

#614 빈도 1 설명 잠금

단어 설명 (뜻/사용법)

샘플북은 단어 설명을 10개까지만 제공합니다.
나머지 설명은 **peshare.com 정식판**에서 이어집니다.

수능 기출 문장

[30] Paul wanted to buy some souvenirs, and ① he spotted a carving that he liked.

calendar

#615 빈도 1 설명 잠금

단어 설명 (뜻/사용법)

샘플북은 단어 설명을 10개까지만 제공합니다.
나머지 설명은 **peshare.com 정식판**에서 이어집니다.

수능 기출 문장

[29] The fact that there might be someone somewhere in the same building or district who may be more successful at teaching this or that subject or lesson is based / lost on teachers who close the door and work their way through the school calendar virtually alone.

Canada

#616 빈도 1 설명 잠금

단어 설명 (뜻/사용법)

샘플북은 단어 설명을 10개까지만 제공합니다.
나머지 설명은 **peshare.com 정식판**에서 이어집니다.

수능 기출 문장

[37] Cod in Canada's Gulf of St. Lawrence begin to reproduce at around four today; forty years ago they had to wait until six or seven to reach maturity.

capital

#617 빈도 1 설명 잠금

단어 설명 (뜻/사용법)

샘플북은 단어 설명을 10개까지만 제공합니다.
나머지 설명은 **peshare.com 정식판**에서 이어집니다.

수능 기출 문장

[20] We borrow environmental capital from future generations with no intention or prospect of repaying.

car

#618 빈도 1 설명 잠금

단어 설명 (뜻/사용법)

샘플북은 단어 설명을 10개까지만 제공합니다.
나머지 설명은 **peshare.com 정식판**에서 이어집니다.

수능 기출 문장

[43] He left and went to wait in his car, leaving Erik to anticipate the arrival of soon-to-be furious concert-goers.

career

#619 빈도 1 설명 잠금

단어 설명 (뜻/사용법)

샘플북은 단어 설명을 10개까지만 제공합니다.
나머지 설명은 **peshare.com 정식판**에서 이어집니다.

수능 기출 문장

[35] ② Identifying what we can do in the workplace serves to enhance the quality of our professional career.

careful

#620 빈도 1 설명 잠금

단어 설명 (뜻/사용법)

샘플북은 단어 설명을 10개까지만 제공합니다.
나머지 설명은 **peshare.com 정식판**에서 이어집니다.

수능 기출 문장

[38] Too many writers interpret the term logical to mean chronological, and it has become habitual to begin reports and papers with careful reviews of previous work.

carefully

#621 빈도 1 설명 잠금

단어 설명 (뜻/사용법)

샘플북은 단어 설명을 10개까지만 제공합니다.
나머지 설명은 **peshare.com 정식판**에서 이어집니다.

수능 기출 문장

[30] Meanwhile, observing the seller carefully, Paul sensed something wrong in Bob's interpretation.

carrier

#622 빈도 1 설명 잠금

단어 설명 (뜻/사용법)

샘플북은 단어 설명을 10개까지만 제공합니다.
나머지 설명은 **peshare.com 정식판**에서 이어집니다.

수능 기출 문장

[21] The very trust that this apparent objectivity inspires is what makes maps such powerful carriers of ideology.

carry

#623 빈도 1 설명 잠금

단어 설명 (뜻/사용법)

샘플북은 단어 설명을 10개까지만 제공합니다.
나머지 설명은 **peshare.com 정식판**에서 이어집니다.

수능 기출 문장

[22] Words can carry meanings beyond those consciously intended by speakers or writers because listeners or readers bring their own perspectives to the language they encounter.

catch

#624 빈도 1 설명 잠금

단어 설명 (뜻/사용법)

샘플북은 단어 설명을 10개까지만 제공합니다.
나머지 설명은 **peshare.com 정식판**에서 이어집니다.

수능 기출 문장

[43] Desperate, the German teenager caught up with Keith and begged the jazz pianist to play.

category

#625 빈도 1 설명 잠금

단어 설명 (뜻/사용법)

샘플북은 단어 설명을 10개까지만 제공합니다.
나머지 설명은 **peshare.com 정식판**에서 이어집니다.

수능 기출 문장

[25] In 1975, he directed One Flew over the Cuckoo's Nest, which became only the second film in history to win Oscars in all the five major categories.

cautious

#626 빈도 1 설명 잠금

단어 설명 (뜻/사용법)

샘플북은 단어 설명을 10개까지만 제공합니다.
나머지 설명은 **peshare.com 정식판**에서 이어집니다.

수능 기출 문장

[19] Breaden, her only child, had always been the focus of her attention and she was cautious not to lose him in the market.

celebration

#627 빈도 1 설명 잠금

단어 설명 (뜻/사용법)

샘플북은 단어 설명을 10개까지만 제공합니다.
나머지 설명은 **peshare.com 정식판**에서 이어집니다.

수능 기출 문장

[25] Afterward, the movie Amadeus, a celebration of the genius of Mozart, which he also directed, swept eight Oscars including one for best director.

celluloid

#628 빈도 1 설명 잠금

단어 설명 (뜻/사용법)

샘플북은 단어 설명을 10개까지만 제공합니다.
나머지 설명은 **peshare.com 정식판**에서 이어집니다.

수능 기출 문장

[23] The film director, as compared to the theater director, has as his material, the finished, recorded celluloid.

central

#629 빈도 1 설명 잠금

단어 설명 (뜻/사용법)

샘플북은 단어 설명을 10개까지만 제공합니다.
나머지 설명은 **peshare.com 정식판**에서 이어집니다.

수능 기출 문장

[31] This is a central problem with much of science instruction.

certainty

#630 빈도 1 설명 잠금

단어 설명 (뜻/사용법)

샘플북은 단어 설명을 10개까지만 제공합니다.
나머지 설명은 **peshare.com 정식판**에서 이어집니다.

수능 기출 문장

[21] The precision of the lines on the map, the consistency with which symbols are used, the grid and/or projection system, the apparent certainty with which place names are written and placed, and the legend and scale information all give the map an aura of scientific accuracy and objectivity.

characteristic

#631 빈도 1 설명 잠금

단어 설명 (뜻/사용법)

샘플북은 단어 설명을 10개까지만 제공합니다.
나머지 설명은 **peshare.com 정식판**에서 이어집니다.

수능 기출 문장

[23] He does not adapt reality, but uses it for the creation of a new reality, and the most characteristic and important aspect of this process is that, in it, laws of space and time invariable and inescapable in work with actuality become obedient.

chart

#632 빈도 1 설명 잠금

단어 설명 (뜻/사용법)

샘플북은 단어 설명을 10개까지만 제공합니다.
나머지 설명은 **peshare.com 정식판**에서 이어집니다.

수능 기출 문장

[24] The two pie charts above show how much of the information found using search engines is considered to be accurate or trustworthy by two groups of respondents (AP & NWP teachers and U.S. adult search users) in 2012.

cheap

#633 빈도 1 설명 잠금

단어 설명 (뜻/사용법)

샘플북은 단어 설명을 10개까지만 제공합니다.
나머지 설명은 **peshare.com 정식판**에서 이어집니다.

수능 기출 문장

[39] Much of this investment will be in energy-efficient goods that are more expensive than old-fashioned stuff designed for an era of cheap energy.

childhood

#634 빈도 1 설명 잠금

단어 설명 (뜻/사용법)

샘플북은 단어 설명을 10개까지만 제공합니다.
나머지 설명은 **peshare.com 정식판**에서 이어집니다.

수능 기출 문장

[28] An old man holding a puppy can relive a childhood moment with complete accuracy.

chocolate

#635 빈도 1 설명 잠금

단어 설명 (뜻/사용법)

샘플북은 단어 설명을 10개까지만 제공합니다.
나머지 설명은 **peshare.com 정식판**에서 이어집니다.

수능 기출 문장

[19] Right in front of his eyes were rows of delicious-looking chocolate bars waiting to be touched.

chronically

#636 빈도 1 설명 잠금

단어 설명 (뜻/사용법)

샘플북은 단어 설명을 10개까지만 제공합니다.
나머지 설명은 **peshare.com 정식판**에서 이어집니다.

수능 기출 문장

[28] Thus pets are important in the treatment of ② depressed or chronically ill patients.

claim

#637 빈도 1 설명 잠금

단어 설명 (뜻/사용법)

샘플북은 단어 설명을 10개까지만 제공합니다.
나머지 설명은 **peshare.com 정식판**에서 이어집니다.

수능 기출 문장

[21] Some of the simple ideological messages that maps can convey include: This land is and has long been ours; here is the center of the universe; if we do not claim this land, the enemies you most fear will.

close

#638 빈도 1 설명 잠금

단어 설명 (뜻/사용법)

샘플북은 단어 설명을 10개까지만 제공합니다.
나머지 설명은 **peshare.com 정식판**에서 이어집니다.

수능 기출 문장

[29] The fact that there might be someone somewhere in the same building or district who may be more successful at teaching this or that subject or lesson is based / lost on teachers who close the door and work their way through the school calendar virtually alone.

coal

#639 빈도 1 설명 잠금

단어 설명 (뜻/사용법)

샘플북은 단어 설명을 10개까지만 제공합니다.
나머지 설명은 **peshare.com 정식판**에서 이어집니다.

수능 기출 문장

[39] (①) Another share will be invested in the shift from coal to more expensive fuels, like conventional gas.

coast

#640 빈도 1 설명 잠금

단어 설명 (뜻/사용법)

샘플북은 단어 설명을 10개까지만 제공합니다.
나머지 설명은 **peshare.com 정식판**에서 이어집니다.

수능 기출 문장

[39] (③) And a lot will go into repair of climate damage or adaptation to future climate damage — for example, investing in new protective walls along the coast to keep the rising ocean back.

cod

#641 빈도 1 설명 잠금

단어 설명 (뜻/사용법)

샘플북은 단어 설명을 10개까지만 제공합니다.
나머지 설명은 **peshare.com 정식판**에서 이어집니다.

수능 기출 문장

[37] Cod in Canada's Gulf of St. Lawrence begin to reproduce at around four today; forty years ago they had to wait until six or seven to reach maturity.

collection

#642 빈도 1 설명 잠금

단어 설명 (뜻/사용법)

샘플북은 단어 설명을 10개까지만 제공합니다.
나머지 설명은 **peshare.com 정식판**에서 이어집니다.

수능 기출 문장

[32] Sometimes researchers have to search archives of aerial photographs to get information from that past that pre-date the collection of satellite imagery.

Cologne

#643 빈도 1 설명 잠금

단어 설명 (뜻/사용법)

샘플북은 단어 설명을 10개까지만 제공합니다.
나머지 설명은 **peshare.com 정식판**에서 이어집니다.

수능 기출 문장

[43] A seventeen-year-old German boy named Erik Brandes stepped out onto the empty vast stage of the Cologne Opera House.

combine

#644 빈도 1 설명 잠금

단어 설명 (뜻/사용법)

샘플북은 단어 설명을 10개까지만 제공합니다.
나머지 설명은 **peshare.com 정식판**에서 이어집니다.

수능 기출 문장

[23] The elements of reality are fixed on these pieces; by combining them in his selected sequence, shortening and lengthening them according to his desire, the director builds up his own “filmic” time and “filmic” space.

common

#645 빈도 1 설명 잠금

단어 설명 (뜻/사용법)

샘플북은 단어 설명을 10개까지만 제공합니다.
나머지 설명은 **peshare.com 정식판**에서 이어집니다.

수능 기출 문장

[29] The idea of meeting regularly to compare notes, plan common assessments, and share what we did well mostly / never occurred to us.

commonly

#646 빈도 1 설명 잠금

단어 설명 (뜻/사용법)

샘플북은 단어 설명을 10개까지만 제공합니다.
나머지 설명은 **peshare.com 정식판**에서 이어집니다.

수능 기출 문장

[40] Residents commonly have positive views on the economic and some sociocultural influences of tourism on quality of life, but their reactions to environmental impacts are mixed.

communicate

#647 빈도 1 설명 잠금

단어 설명 (뜻/사용법)

샘플북은 단어 설명을 10개까지만 제공합니다.
나머지 설명은 **peshare.com 정식판**에서 이어집니다.

수능 기출 문장

[22] Because the meanings of words are not invariable and because understanding always involves interpretation, the act of communicating is always a joint, creative effort.

competitive

#648 빈도 1 설명 잠금

단어 설명 (뜻/사용법)

샘플북은 단어 설명을 10개까지만 제공합니다.
나머지 설명은 **peshare.com 정식판**에서 이어집니다.

수능 기출 문장

[39] (②) Some will go into the construction of new renewable energy supply, even during the years before it becomes competitive.

complain

#649 빈도 1 설명 잠금

단어 설명 (뜻/사용법)

샘플북은 단어 설명을 10개까지만 제공합니다.
나머지 설명은 **peshare.com 정식판**에서 이어집니다.

수능 기출 문장

[29] Rather, we spent much time in the social studies office complaining about a lack of time and playing the blame game.

complete

#650 빈도 1 설명 잠금

단어 설명 (뜻/사용법)

샘플북은 단어 설명을 10개까지만 제공합니다.
나머지 설명은 **peshare.com 정식판**에서 이어집니다.

수능 기출 문장

[28] An old man holding a puppy can relive a childhood moment with complete accuracy.

completely

#651 빈도 1 설명 잠금

단어 설명 (뜻/사용법)

샘플북은 단어 설명을 10개까지만 제공합니다.
나머지 설명은 **peshare.com 정식판**에서 이어집니다.

수능 기출 문장

[43] The pianist looked out at him standing in the rain, completely soaked, and took pity on him.

compose

#652 빈도 1 설명 잠금

단어 설명 (뜻/사용법)

샘플북은 단어 설명을 10개까지만 제공합니다.
나머지 설명은 **peshare.com 정식판**에서 이어집니다.

수능 기출 문장

[23] This material from which his final work is composed consists not of living men or real landscapes, not of real, actual stage-sets, but only of their images, recorded on separate strips that can be shortened, altered, and assembled according to his will.

concern

#653 빈도 1 설명 잠금

단어 설명 (뜻/사용법)

샘플북은 단어 설명을 10개까지만 제공합니다.
나머지 설명은 **peshare.com 정식판**에서 이어집니다.

수능 기출 문장

[40] Alternatively, some residents express concern that tourists overcrowd the local fishing, hunting, and other recreation areas or may cause traffic and pedestrian congestion.

connection

#654 빈도 1 설명 잠금

단어 설명 (뜻/사용법)

샘플북은 단어 설명을 10개까지만 제공합니다.
나머지 설명은 **peshare.com 정식판**에서 이어집니다.

수능 기출 문장

[38] Of course, it must be logical; but that means simply that the paper must have connection and sequence, and a variety of orders is possible under this heading.

consciously

#655 빈도 1 설명 잠금

단어 설명 (뜻/사용법)

샘플북은 단어 설명을 10개까지만 제공합니다.
나머지 설명은 **peshare.com 정식판**에서 이어집니다.

수능 기출 문장

[22] Words can carry meanings beyond those consciously intended by speakers or writers because listeners or readers bring their own perspectives to the language they encounter.

consist

#656 빈도 1 설명 잠금

단어 설명 (뜻/사용법)

샘플북은 단어 설명을 10개까지만 제공합니다.
나머지 설명은 **peshare.com 정식판**에서 이어집니다.

수능 기출 문장

[23] This material from which his final work is composed consists not of living men or real landscapes, not of real, actual stage-sets, but only of their images, recorded on separate strips that can be shortened, altered, and assembled according to his will.

consistency

#657 빈도 1 설명 잠금

단어 설명 (뜻/사용법)

샘플북은 단어 설명을 10개까지만 제공합니다.
나머지 설명은 **peshare.com 정식판**에서 이어집니다.

수능 기출 문장

[21] The precision of the lines on the map, the consistency with which symbols are used, the grid and/or projection system, the apparent certainty with which place names are written and placed, and the legend and scale information all give the map an aura of scientific accuracy and objectivity.

contact

#658 빈도 1 설명 잠금

단어 설명 (뜻/사용법)

샘플북은 단어 설명을 10개까지만 제공합니다.
나머지 설명은 **peshare.com 정식판**에서 이어집니다.

수능 기출 문장

[18] Once you are registered, we will match you with a perfect tutor and contact you to arrange your schedule.

context

#659 빈도 1 설명 잠금

단어 설명 (뜻/사용법)

샘플북은 단어 설명을 10개까지만 제공합니다.
나머지 설명은 **peshare.com 정식판**에서 이어집니다.

수능 기출 문장

[32] Temporal resolution is particularly interesting in the context of satellite remote sensing.

contribute

#660 빈도 1 설명 잠금

단어 설명 (뜻/사용법)

샘플북은 단어 설명을 10개까지만 제공합니다.
나머지 설명은 **peshare.com 정식판**에서 이어집니다.

수능 기출 문장

[40] Some residents feel tourism provides more parks and recreation areas, improves the quality of the roads and public facilities, and does not contribute to ecological decline.

conventional

#661 빈도 1 설명 잠금

단어 설명 (뜻/사용법)

샘플북은 단어 설명을 10개까지만 제공합니다.
나머지 설명은 **peshare.com 정식판**에서 이어집니다.

수능 기출 문장

[39] (①) Another share will be invested in the shift from coal to more expensive fuels, like conventional gas.

convey

#662 빈도 1 설명 잠금

단어 설명 (뜻/사용법)

샘플북은 단어 설명을 10개까지만 제공합니다.
나머지 설명은 **peshare.com 정식판**에서 이어집니다.

수능 기출 문장

[21] Some of the simple ideological messages that maps can convey include: This land is and has long been ours; here is the center of the universe; if we do not claim this land, the enemies you most fear will.

core

#663 빈도 1 설명 잠금

단어 설명 (뜻/사용법)

샘플북은 단어 설명을 10개까지만 제공합니다.
나머지 설명은 **peshare.com 정식판**에서 이어집니다.

수능 기출 문장

[28] A pet's continuing affection becomes crucially important for ① those enduring hardship because it reassures them that their core essence has not been damaged.

correct

#664 빈도 1 설명 잠금

단어 설명 (뜻/사용법)

샘플북은 단어 설명을 10개까지만 제공합니다.
나머지 설명은 **peshare.com 정식판**에서 이어집니다.

수능 기출 문장

[30] When Paul raised his doubt, Bob instantly recognized the error and corrected ④ his interpretation.

could

#665 빈도 1 설명 잠금

단어 설명 (뜻/사용법)

샘플북은 단어 설명을 10개까지만 제공합니다.
나머지 설명은 **peshare.com 정식판**에서 이어집니다.

수능 기출 문장

[30] The pace increased so fast that Bob could not keep up with the back-and-forth interpretation.

countless

#666 빈도 1 설명 잠금

단어 설명 (뜻/사용법)

샘플북은 단어 설명을 10개까지만 제공합니다.
나머지 설명은 **peshare.com 정식판**에서 이어집니다.

수능 기출 문장

[35] ④ However, jobs may not be permanent, and you may lose your job for countless reasons, some of which you may not even be responsible for.

couple

#667 빈도 1 설명 잠금

단어 설명 (뜻/사용법)

샘플북은 단어 설명을 10개까지만 제공합니다.
나머지 설명은 **peshare.com 정식판**에서 이어집니다.

수능 기출 문장

[37] Young fish produce many fewer eggs than large-bodied animals, and many industrial fisheries are now so intensive that few animals survive more than a couple of years beyond the age of maturity.

court

#668 빈도 1 설명 잠금

단어 설명 (뜻/사용법)

샘플북은 단어 설명을 10개까지만 제공합니다.
나머지 설명은 **peshare.com 정식판**에서 이어집니다.

수능 기출 문장

[34] Inside a law court the precise location of those involved in the legal process is an integral part of the design and an essential part of ensuring that the law is upheld.

cover

#669 빈도 1 설명 잠금

단어 설명 (뜻/사용법)

샘플북은 단어 설명을 10개까지만 제공합니다.
나머지 설명은 **peshare.com 정식판**에서 이어집니다.

수능 기출 문장

[43] His left hand produced thundering, repetitive bass riffs as a way of covering up the piano's lack of resonance.

creation

#670 빈도 1 설명 잠금

단어 설명 (뜻/사용법)

샘플북은 단어 설명을 10개까지만 제공합니다.
나머지 설명은 **peshare.com 정식판**에서 이어집니다.

수능 기출 문장

[23] He does not adapt reality, but uses it for the creation of a new reality, and the most characteristic and important aspect of this process is that, in it, laws of space and time invariable and inescapable in work with actuality become obedient.

creativity

#671 빈도 1 설명 잠금

단어 설명 (뜻/사용법)

샘플북은 단어 설명을 10개까지만 제공합니다.
나머지 설명은 **peshare.com 정식판**에서 이어집니다.

수능 기출 문장

[31] The creativity that children possess needs to be cultivated throughout their development.

criminal

#672 빈도 1 설명 잠금

단어 설명 (뜻/사용법)

샘플북은 단어 설명을 10개까지만 제공합니다.
나머지 설명은 **peshare.com 정식판**에서 이어집니다.

수능 기출 문장

[35] ① There is nothing criminal in doing this, but psychologically, we become what we believe.

crucially

#673 빈도 1 설명 잠금

단어 설명 (뜻/사용법)

샘플북은 단어 설명을 10개까지만 제공합니다.
나머지 설명은 **peshare.com 정식판**에서 이어집니다.

수능 기출 문장

[28] A pet's continuing affection becomes crucially important for ① those enduring hardship because it reassures them that their core essence has not been damaged.

cuckoo

#674 빈도 1 설명 잠금

단어 설명 (뜻/사용법)

샘플북은 단어 설명을 10개까지만 제공합니다.
나머지 설명은 **peshare.com 정식판**에서 이어집니다.

수능 기출 문장

[25] In 1975, he directed One Flew over the Cuckoo's Nest, which became only the second film in history to win Oscars in all the five major categories.

cultivate

#675 빈도 1 설명 잠금

단어 설명 (뜻/사용법)

샘플북은 단어 설명을 10개까지만 제공합니다.
나머지 설명은 **peshare.com 정식판**에서 이어집니다.

수능 기출 문장

[31] The creativity that children possess needs to be cultivated throughout their development.

culture

#676 빈도 1 설명 잠금

단어 설명 (뜻/사용법)

샘플북은 단어 설명을 10개까지만 제공합니다.
나머지 설명은 **peshare.com 정식판**에서 이어집니다.

수능 기출 문장

[34] Buildings arouse an empathetic reaction in us through these projected experiences, and the strength of these reactions is determined by our culture, our beliefs, and our expectations.

cute

#677 빈도 1 설명 잠금

단어 설명 (뜻/사용법)

샘플북은 단어 설명을 10개까지만 제공합니다.
나머지 설명은 **peshare.com 정식판**에서 이어집니다.

수능 기출 문장

[19] All smiling, Breaden, a cute three-year-old boy, was walking along the aisle of snacks, bars, and sweets.

death

#678 빈도 1 설명 잠금

단어 설명 (뜻/사용법)

샘플북은 단어 설명을 10개까지만 제공합니다.
나머지 설명은 **peshare.com 정식판**에서 이어집니다.

수능 기출 문장

[37] Where the risk of death from fishing increases as an animal grows, evolution favors those that grow slowly, mature younger and smaller, and reproduce earlier.

debt

#679 빈도 1 설명 잠금

단어 설명 (뜻/사용법)

샘플북은 단어 설명을 10개까지만 제공합니다.
나머지 설명은 **peshare.com 정식판**에서 이어집니다.

수능 기출 문장

[20] They may blame us for our wasteful ways, but they can never collect on our debt to them.

deeply

#680 빈도 1 설명 잠금

단어 설명 (뜻/사용법)

샘플북은 단어 설명을 10개까지만 제공합니다.
나머지 설명은 **peshare.com 정식판**에서 이어집니다.

수능 기출 문장

[43] Erik too was deeply touched.

define

#681 빈도 1 설명 잠금

단어 설명 (뜻/사용법)

샘플북은 단어 설명을 10개까지만 제공합니다.
나머지 설명은 **peshare.com 정식판**에서 이어집니다.

수능 기출 문장

[31] We define cognitive intrigue as the wonder that stimulates and intrinsically motivates an individual to voluntarily engage in an activity.

degree

#682 빈도 1 설명 잠금

단어 설명 (뜻/사용법)

샘플북은 단어 설명을 10개까지만 제공합니다.
나머지 설명은 **peshare.com 정식판**에서 이어집니다.

수능 기출 문장

[40] * tranquility: 고요함 ** congestion: 혼잡 Residents do not tourism's environmental influences identically since they take postures based on factors such as the type of tourism, opinions on the degree of protection, and their distance from an attraction.

delicious

#683 빈도 1 설명 잠금

단어 설명 (뜻/사용법)

샘플북은 단어 설명을 10개까지만 제공합니다.
나머지 설명은 **peshare.com 정식판**에서 이어집니다.

수능 기출 문장

[19] Right in front of his eyes were rows of delicious-looking chocolate bars waiting to be touched.

delighted

#684 빈도 1 설명 잠금

단어 설명 (뜻/사용법)

샘플북은 단어 설명을 10개까지만 제공합니다.
나머지 설명은 **peshare.com 정식판**에서 이어집니다.

수능 기출 문장

[30] At length, they settled the deal, and ⑤ he was delighted to purchase the carving at a reasonable price and thanked Bob.

density

#685 빈도 1 설명 잠금

단어 설명 (뜻/사용법)

샘플북은 단어 설명을 10개까지만 제공합니다.
나머지 설명은 **peshare.com 정식판**에서 이어집니다.

수능 기출 문장

[32] The temporal density of remotely sensed imagery is large, impressive, and growing.

dependent

#686 빈도 1 설명 잠금

단어 설명 (뜻/사용법)

샘플북은 단어 설명을 10개까지만 제공합니다.
나머지 설명은 **peshare.com 정식판**에서 이어집니다.

수능 기출 문장

[37] In some cases the amount of young produced today is a hundred or even a thousand times less than in the past, putting the survival of species, and the fisheries dependent on them, at grave risk.

depress

#687 빈도 1 설명 잠금

단어 설명 (뜻/사용법)

샘플북은 단어 설명을 10개까지만 제공합니다.
나머지 설명은 **peshare.com 정식판**에서 이어집니다.

수능 기출 문장

[28] Children who visit cannot help but remember ④ what their parents or grandparents once were and be depressed by their incapacities.

depressed

#688 빈도 1 설명 잠금

단어 설명 (뜻/사용법)

샘플북은 단어 설명을 10개까지만 제공합니다.
나머지 설명은 **peshare.com 정식판**에서 이어집니다.

수능 기출 문장

[28] Children who visit cannot help but remember ④ what their parents or grandparents once were and be depressed by their incapacities.

[28] Thus pets are important in the treatment of ② depressed or chronically ill patients.

descendant

#689 빈도 1 설명 잠금

단어 설명 (뜻/사용법)

샘플북은 단어 설명을 10개까지만 제공합니다.
나머지 설명은 **peshare.com 정식판**에서 이어집니다.

수능 기출 문장

[37] Evolution works to maximize the number of descendants that an animal leaves behind.

desperate

#690 빈도 1 설명 잠금

단어 설명 (뜻/사용법)

샘플북은 단어 설명을 10개까지만 제공합니다.
나머지 설명은 **peshare.com 정식판**에서 이어집니다.

수능 기출 문장

[43] Desperate, the German teenager caught up with Keith and begged the jazz pianist to play.

despite

#691 빈도 1 설명 잠금

단어 설명 (뜻/사용법)

샘플북은 단어 설명을 10개까지만 제공합니다.
나머지 설명은 **peshare.com 정식판**에서 이어집니다.

수능 기출 문장

[43] Keith was unexpectedly producing the performance of a lifetime despite the shortcomings of the piano.

determine

#692 빈도 1 설명 잠금

단어 설명 (뜻/사용법)

샘플북은 단어 설명을 10개까지만 제공합니다.
나머지 설명은 **peshare.com 정식판**에서 이어집니다.

수능 기출 문장

[34] Buildings arouse an empathetic reaction in us through these projected experiences, and the strength of these reactions is determined by our culture, our beliefs, and our expectations.

develop

#693 빈도 1 설명 잠금

단어 설명 (뜻/사용법)

샘플북은 단어 설명을 10개까지만 제공합니다.
나머지 설명은 **peshare.com 정식판**에서 이어집니다.

수능 기출 문장

[36] There are many instances of well-known actors who, in mid-career, develop stage fright and simply cannot perform.

devise

#694 빈도 1 설명 잠금

단어 설명 (뜻/사용법)

샘플북은 단어 설명을 10개까지만 제공합니다.
나머지 설명은 **peshare.com 정식판**에서 이어집니다.

수능 기출 문장

[31] The exercises or activities are devised to eliminate different options and to focus on predetermined results.

die

#695 빈도 1 설명 잠금

단어 설명 (뜻/사용법)

샘플북은 단어 설명을 10개까지만 제공합니다.
나머지 설명은 **peshare.com 정식판**에서 이어집니다.

수능 기출 문장

[25] Orphaned when his parents died during World War II, he was raised by his relatives.

differently

#696 빈도 1 설명 잠금

단어 설명 (뜻/사용법)

샘플북은 단어 설명을 10개까지만 제공합니다.
나머지 설명은 **peshare.com 정식판**에서 이어집니다.

수능 기출 문장

[29] In the absence of a process that allows / forbids them to benchmark those who do things better or at least differently, teachers are left with that one perspective — their own.

difficult

#697 빈도 1 설명 잠금

단어 설명 (뜻/사용법)

샘플북은 단어 설명을 10개까지만 제공합니다.
나머지 설명은 **peshare.com 정식판**에서 이어집니다.

수능 기출 문장

[28] In such institutions it is difficult for the staff to retain optimism when all the patients are declining in health.

disability

#698 빈도 1 설명 잠금

단어 설명 (뜻/사용법)

샘플북은 단어 설명을 10개까지만 제공합니다.
나머지 설명은 **peshare.com 정식판**에서 이어집니다.

수능 기출 문장

[28] When people face real adversity — disease, unemployment, or the disabilities of age — affection from a pet takes on new meaning.

disabled

#699 빈도 1 설명 잠금

단어 설명 (뜻/사용법)

샘플북은 단어 설명을 10개까지만 제공합니다.
나머지 설명은 **peshare.com 정식판**에서 이어집니다.

수능 기출 문장

[30] Dr. Paul Odland and his friend Bob travel frequently to South America, where they provide free medical treatment for disabled children of poor families.

disassociate

#700 빈도 1 설명 잠금

단어 설명 (뜻/사용법)

샘플북은 단어 설명을 10개까지만 제공합니다.
나머지 설명은 **peshare.com 정식판**에서 이어집니다.

수능 기출 문장

[35] ⑤ In such a case, these people suffer from an inevitable social and mental trauma, leading to emotional stress and a feeling that all of a sudden they have been disassociated from what once was their identity.

disease

#701 빈도 1 설명 잠금

단어 설명 (뜻/사용법)

샘플북은 단어 설명을 10개까지만 제공합니다.
나머지 설명은 **peshare.com 정식판**에서 이어집니다.

수능 기출 문장

[28] When people face real adversity — disease, unemployment, or the disabilities of age — affection from a pet takes on new meaning.

distinct

#702 빈도 1 설명 잠금

단어 설명 (뜻/사용법)

샘플북은 단어 설명을 10개까지만 제공합니다.
나머지 설명은 **peshare.com 정식판**에서 이어집니다.

수능 기출 문장

[36] Interestingly, being observed has two quite distinct effects on performance.

district

#703 빈도 1 설명 잠금

단어 설명 (뜻/사용법)

샘플북은 단어 설명을 10개까지만 제공합니다.
나머지 설명은 **peshare.com 정식판**에서 이어집니다.

수능 기출 문장

[29] The fact that there might be someone somewhere in the same building or district who may be more successful at teaching this or that subject or lesson is based / lost on teachers who close the door and work their way through the school calendar virtually alone.

disturbance

#704 빈도 1 설명 잠금

단어 설명 (뜻/사용법)

샘플북은 단어 설명을 10개까지만 제공합니다.
나머지 설명은 **peshare.com 정식판**에서 이어집니다.

수능 기출 문장

[40] Many do not blame tourism for traffic problems, overcrowded outdoor recreation, or the disturbance of peace and tranquility of parks.

dollar

#705 빈도 1 설명 잠금

단어 설명 (뜻/사용법)

샘플북은 단어 설명을 10개까지만 제공합니다.
나머지 설명은 **peshare.com 정식판**에서 이어집니다.

수능 기출 문장

[39] (⑤) It will be either direct, when the government invests the tax dollars in whatever capacity it considers to be most necessary, or indirect, when the government passes legislation that makes the desired activity more profitable.

door

#706 빈도 1 설명 잠금

단어 설명 (뜻/사용법)

샘플북은 단어 설명을 10개까지만 제공합니다.
나머지 설명은 **peshare.com 정식판**에서 이어집니다.

수능 기출 문장

[29] The fact that there might be someone somewhere in the same building or district who may be more successful at teaching this or that subject or lesson is based / lost on teachers who close the door and work their way through the school calendar virtually alone.

doubt

#707 빈도 1 설명 잠금

단어 설명 (뜻/사용법)

샘플북은 단어 설명을 10개까지만 제공합니다.
나머지 설명은 **peshare.com 정식판**에서 이어집니다.

수능 기출 문장

[30] When Paul raised his doubt, Bob instantly recognized the error and corrected ④ his interpretation.

draw

#708 빈도 1 설명 잠금

단어 설명 (뜻/사용법)

샘플북은 단어 설명을 10개까지만 제공합니다.
나머지 설명은 **peshare.com 정식판**에서 이어집니다.

수능 기출 문장

[20] They draw too heavily, too quickly, on already overdrawn environmental resource accounts to be affordable far into the future without bankrupting those accounts.

earlier

#709 빈도 1 설명 잠금

단어 설명 (뜻/사용법)

샘플북은 단어 설명을 10개까지만 제공합니다.
나머지 설명은 **peshare.com 정식판**에서 이어집니다.

수능 기출 문장

[37] Where the risk of death from fishing increases as an animal grows, evolution favors those that grow slowly, mature younger and smaller, and reproduce earlier.

early

#710 빈도 1 설명 잠금

단어 설명 (뜻/사용법)

샘플북은 단어 설명을 10개까지만 제공합니다.
나머지 설명은 **peshare.com 정식판**에서 이어집니다.

수능 기출 문장

[25] Throughout the late 1950s and early 1960s, Forman acted as either writer or assistant director on several films.

easily

#711 빈도 1 설명 잠금

단어 설명 (뜻/사용법)

샘플북은 단어 설명을 10개까지만 제공합니다.
나머지 설명은 **peshare.com 정식판**에서 이어집니다.

수능 기출 문장

[22] As a system for transmitting specific factual information without any distortion or ambiguity, the sign system of honey-bees would probably win easily over human language every time.

ecological

#712 빈도 1 설명 잠금

단어 설명 (뜻/사용법)

샘플북은 단어 설명을 10개까지만 제공합니다.
나머지 설명은 **peshare.com 정식판**에서 이어집니다.

수능 기출 문장

[40] Some residents feel tourism provides more parks and recreation areas, improves the quality of the roads and public facilities, and does not contribute to ecological decline.

economic

#713 빈도 1 설명 잠금

단어 설명 (뜻/사용법)

샘플북은 단어 설명을 10개까지만 제공합니다.
나머지 설명은 **peshare.com 정식판**에서 이어집니다.

수능 기출 문장

[40] Residents commonly have positive views on the economic and some sociocultural influences of tourism on quality of life, but their reactions to environmental impacts are mixed.

effect

#714 빈도 1 설명 잠금

단어 설명 (뜻/사용법)

샘플북은 단어 설명을 10개까지만 제공합니다.
나머지 설명은 **peshare.com 정식판**에서 이어집니다.

수능 기출 문장

[36] Interestingly, being observed has two quite distinct effects on performance.

efficient

#715 빈도 1 설명 잠금

단어 설명 (뜻/사용법)

샘플북은 단어 설명을 10개까지만 제공합니다.
나머지 설명은 **peshare.com 정식판**에서 이어집니다.

수능 기출 문장

[39] Much of this investment will be in energy-efficient goods that are more expensive than old-fashioned stuff designed for an era of cheap energy.

eight

#716 빈도 1 설명 잠금

단어 설명 (뜻/사용법)

샘플북은 단어 설명을 10개까지만 제공합니다.
나머지 설명은 **peshare.com 정식판**에서 이어집니다.

수능 기출 문장

[25] Afterward, the movie Amadeus, a celebration of the genius of Mozart, which he also directed, swept eight Oscars including one for best director.

eliminate

#717 빈도 1 설명 잠금

단어 설명 (뜻/사용법)

샘플북은 단어 설명을 10개까지만 제공합니다.
나머지 설명은 **peshare.com 정식판**에서 이어집니다.

수능 기출 문장

[31] The exercises or activities are devised to eliminate different options and to focus on predetermined results.

else

#718 빈도 1 설명 잠금

단어 설명 (뜻/사용법)

샘플북은 단어 설명을 10개까지만 제공합니다.
나머지 설명은 **peshare.com 정식판**에서 이어집니다.

수능 기출 문장

[22] The fact that language is not always reliable for causing precise meanings to be generated in someone else's mind is a reflection of its powerful strength as a medium for creating new understanding.

email

#719 빈도 1 설명 잠금

단어 설명 (뜻/사용법)

샘플북은 단어 설명을 10개까지만 제공합니다.
나머지 설명은 **peshare.com 정식판**에서 이어집니다.

수능 기출 문장

[18] For more information, feel free to email Jiyung Yoon, HRWC Director, at jyoon@hrwc.org.

emigrate

#720 빈도 1 설명 잠금

단어 설명 (뜻/사용법)

샘플북은 단어 설명을 10개까지만 제공합니다.
나머지 설명은 **peshare.com 정식판**에서 이어집니다.

수능 기출 문장

[25] Later, he emigrated to the U.S. and continued to make films.

emotional

#721 빈도 1 설명 잠금

단어 설명 (뜻/사용법)

샘플북은 단어 설명을 10개까지만 제공합니다.
나머지 설명은 **peshare.com 정식판**에서 이어집니다.

수능 기출 문장

[35] ⑤ In such a case, these people suffer from an inevitable social and mental trauma, leading to emotional stress and a feeling that all of a sudden they have been disassociated from what once was their identity.

empty

#722 빈도 1 설명 잠금

단어 설명 (뜻/사용법)

샘플북은 단어 설명을 10개까지만 제공합니다.
나머지 설명은 **peshare.com 정식판**에서 이어집니다.

수능 기출 문장

[43] A seventeen-year-old German boy named Erik Brandes stepped out onto the empty vast stage of the Cologne Opera House.

encounter

#723 빈도 1 설명 잠금

단어 설명 (뜻/사용법)

샘플북은 단어 설명을 10개까지만 제공합니다.
나머지 설명은 **peshare.com 정식판**에서 이어집니다.

수능 기출 문장

[22] Words can carry meanings beyond those consciously intended by speakers or writers because listeners or readers bring their own perspectives to the language they encounter.

endure

#724 빈도 1 설명 잠금

단어 설명 (뜻/사용법)

샘플북은 단어 설명을 10개까지만 제공합니다.
나머지 설명은 **peshare.com 정식판**에서 이어집니다.

수능 기출 문장

[28] A pet's continuing affection becomes crucially important for ① those enduring hardship because it reassures them that their core essence has not been damaged.

enemy

#725 빈도 1 설명 잠금

단어 설명 (뜻/사용법)

샘플북은 단어 설명을 10개까지만 제공합니다.
나머지 설명은 **peshare.com 정식판**에서 이어집니다.

수능 기출 문장

[21] Some of the simple ideological messages that maps can convey include: This land is and has long been ours; here is the center of the universe; if we do not claim this land, the enemies you most fear will.

enough

#726 빈도 1 설명 잠금

단어 설명 (뜻/사용법)

샘플북은 단어 설명을 10개까지만 제공합니다.
나머지 설명은 **peshare.com 정식판**에서 이어집니다.

수능 기출 문장

[43] Keith really had to play that piano very hard to get enough volume to get to the balconies.

ensure

#727 빈도 1 설명 잠금

단어 설명 (뜻/사용법)

샘플북은 단어 설명을 10개까지만 제공합니다.
나머지 설명은 **peshare.com 정식판**에서 이어집니다.

수능 기출 문장

[34] Inside a law court the precise location of those involved in the legal process is an integral part of the design and an essential part of ensuring that the law is upheld.

era

#728 빈도 1 설명 잠금

단어 설명 (뜻/사용법)

샘플북은 단어 설명을 10개까지만 제공합니다.
나머지 설명은 **peshare.com 정식판**에서 이어집니다.

수능 기출 문장

[39] Much of this investment will be in energy-efficient goods that are more expensive than old-fashioned stuff designed for an era of cheap energy.

error

#729 빈도 1 설명 잠금

단어 설명 (뜻/사용법)

샘플북은 단어 설명을 10개까지만 제공합니다.
나머지 설명은 **peshare.com 정식판**에서 이어집니다.

수능 기출 문장

[30] When Paul raised his doubt, Bob instantly recognized the error and corrected ④ his interpretation.

especially

#730 빈도 1 설명 잠금

단어 설명 (뜻/사용법)

샘플북은 단어 설명을 10개까지만 제공합니다.
나머지 설명은 **peshare.com 정식판**에서 이어집니다.

수능 기출 문장

[34] Their physical layout encourages some uses and inhibits others; we do not go backstage in a theater unless especially invited.

essence

#731 빈도 1 설명 잠금

단어 설명 (뜻/사용법)

샘플북은 단어 설명을 10개까지만 제공합니다.
나머지 설명은 **peshare.com 정식판**에서 이어집니다.

수능 기출 문장

[28] A pet's continuing affection becomes crucially important for ① those enduring hardship because it reassures them that their core essence has not been damaged.

establish

#732 빈도 1 설명 잠금

단어 설명 (뜻/사용법)

샘플북은 단어 설명을 10개까지만 제공합니다.
나머지 설명은 **peshare.com 정식판**에서 이어집니다.

수능 기출 문장

[34] The meaning of buildings evolves and becomes established by experience and we in turn read our experience into buildings.

evening

#733 빈도 1 설명 잠금

단어 설명 (뜻/사용법)

샘플북은 단어 설명을 10개까지만 제공합니다.
나머지 설명은 **peshare.com 정식판**에서 이어집니다.

수능 기출 문장

[43] The concert was a sellout, and later that evening, Keith would sit down at the piano and play.

ever

#734 빈도 1 설명 잠금

단어 설명 (뜻/사용법)

샘플북은 단어 설명을 10개까지만 제공합니다.
나머지 설명은 **peshare.com 정식판**에서 이어집니다.

수능 기출 문장

[43] It wasn't the music that he ever imagined playing.

everybody

#735 빈도 1 설명 잠금

단어 설명 (뜻/사용법)

샘플북은 단어 설명을 10개까지만 제공합니다.
나머지 설명은 **peshare.com 정식판**에서 이어집니다.

수능 기출 문장

[43] * improvise: 즉흥적으로 연주하다 When Keith began to play, everybody immediately knew this was magic.

evident

#736 빈도 1 설명 잠금

단어 설명 (뜻/사용법)

샘플북은 단어 설명을 10개까지만 제공합니다.
나머지 설명은 **peshare.com 정식판**에서 이어집니다.

수능 기출 문장

[40] The impacts of tourism on the environment are evident to scientists, but not all residents attribute environmental damage to tourism.

excessive

#737 빈도 1 설명 잠금

단어 설명 (뜻/사용법)

샘플북은 단어 설명을 10개까지만 제공합니다.
나머지 설명은 **peshare.com 정식판**에서 이어집니다.

수능 기출 문장

[37] Surely these adaptations are good news for species hard-pressed by excessive fishing?

exchange

#738 빈도 1 설명 잠금

단어 설명 (뜻/사용법)

샘플북은 단어 설명을 10개까지만 제공합니다.
나머지 설명은 **peshare.com 정식판**에서 이어집니다.

수능 기출 문장

[22] However, language offers something more valuable than mere information exchange .

exciting

#739 빈도 1 설명 잠금

단어 설명 (뜻/사용법)

샘플북은 단어 설명을 10개까지만 제공합니다.
나머지 설명은 **peshare.com 정식판**에서 이어집니다.

수능 기출 문장

[43] It was the most exciting day of Erik's life.

exclaim

#740 빈도 1 설명 잠금

단어 설명 (뜻/사용법)

샘플북은 단어 설명을 10개까지만 제공합니다.
나머지 설명은 **peshare.com 정식판**에서 이어집니다.

수능 기출 문장

[19] he exclaimed.

executive

#741 빈도 1 설명 잠금

단어 설명 (뜻/사용법)

샘플북은 단어 설명을 10개까지만 제공합니다.
나머지 설명은 **peshare.com 정식판**에서 이어집니다.

수능 기출 문장

[35] These people introduce themselves as a salesman or an executive.

exemplify

#742 빈도 1 설명 잠금

단어 설명 (뜻/사용법)

샘플북은 단어 설명을 10개까지만 제공합니다.
나머지 설명은 **peshare.com 정식판**에서 이어집니다.

수능 기출 문장

[31] This is exemplified by toys, games, and lessons that are a(n) _____ in and of themselves and require little of the individual other than to master the planned objective.

exercise

#743 빈도 1 설명 잠금

단어 설명 (뜻/사용법)

샘플북은 단어 설명을 10개까지만 제공합니다.
나머지 설명은 **peshare.com 정식판**에서 이어집니다.

수능 기출 문장

[31] The exercises or activities are devised to eliminate different options and to focus on predetermined results.

expect

#744 빈도 1 설명 잠금

단어 설명 (뜻/사용법)

샘플북은 단어 설명을 10개까지만 제공합니다.
나머지 설명은 **peshare.com 정식판**에서 이어집니다.

수능 기출 문장

[39] I expect that global society will increase annual investments from 24% today to 36% of the GDP in 2052.

extent

#745 빈도 1 설명 잠금

단어 설명 (뜻/사용법)

샘플북은 단어 설명을 10개까지만 제공합니다.
나머지 설명은 **peshare.com 정식판**에서 이어집니다.

수능 기출 문장

[40] Some studies suggest that variations in residents' feelings about tourism's relationship to environmental damage are related to the type of tourism, the extent to which residents feel the natural environment needs to be protected, and the distance residents live from the tourist attractions.

extremely

#746 빈도 1 설명 잠금

단어 설명 (뜻/사용법)

샘플북은 단어 설명을 10개까지만 제공합니다.
나머지 설명은 **peshare.com 정식판**에서 이어집니다.

수능 기출 문장

[32] However, most applications in geography and environmental studies do not require extremely fine-grained temporal resolution.

facility

#747 빈도 1 설명 잠금

단어 설명 (뜻/사용법)

샘플북은 단어 설명을 10개까지만 제공합니다.
나머지 설명은 **peshare.com 정식판**에서 이어집니다.

수능 기출 문장

[40] Some residents feel tourism provides more parks and recreation areas, improves the quality of the roads and public facilities, and does not contribute to ecological decline.

factor

#748 빈도 1 설명 잠금

단어 설명 (뜻/사용법)

샘플북은 단어 설명을 10개까지만 제공합니다.
나머지 설명은 **peshare.com 정식판**에서 이어집니다.

수능 기출 문장

[40] * tranquility: 고요함 ** congestion: 혼잡 Residents do not tourism's environmental influences identically since they take postures based on factors such as the type of tourism, opinions on the degree of protection, and their distance from an attraction.

factual

#749 빈도 1 설명 잠금

단어 설명 (뜻/사용법)

샘플북은 단어 설명을 10개까지만 제공합니다.
나머지 설명은 **peshare.com 정식판**에서 이어집니다.

수능 기출 문장

[22] As a system for transmitting specific factual information without any distortion or ambiguity, the sign system of honey-bees would probably win easily over human language every time.

fall

#750 빈도 1 설명 잠금

단어 설명 (뜻/사용법)

샘플북은 단어 설명을 10개까지만 제공합니다.
나머지 설명은 **peshare.com 정식판**에서 이어집니다.

수능 기출 문장

[19] His shoulders fell.

family

#751 빈도 1 설명 잠금

단어 설명 (뜻/사용법)

샘플북은 단어 설명을 10개까지만 제공합니다.
나머지 설명은 **peshare.com 정식판**에서 이어집니다.

수능 기출 문장

[30] Dr. Paul Odland and his friend Bob travel frequently to South America, where they provide free medical treatment for disabled children of poor families.

far

#752 빈도 1 설명 잠금

단어 설명 (뜻/사용법)

샘플북은 단어 설명을 10개까지만 제공합니다.
나머지 설명은 **peshare.com 정식판**에서 이어집니다.

수능 기출 문장

[20] They draw too heavily, too quickly, on already overdrawn environmental resource accounts to be affordable far into the future without bankrupting those accounts.

fashioned

#753 빈도 1 설명 잠금

단어 설명 (뜻/사용법)

샘플북은 단어 설명을 10개까지만 제공합니다.
나머지 설명은 **peshare.com 정식판**에서 이어집니다.

수능 기출 문장

[39] Much of this investment will be in energy-efficient goods that are more expensive than old-fashioned stuff designed for an era of cheap energy.

fast

#754 빈도 1 설명 잠금

단어 설명 (뜻/사용법)

샘플북은 단어 설명을 10개까지만 제공합니다.
나머지 설명은 **peshare.com 정식판**에서 이어집니다.

수능 기출 문장

[30] The pace increased so fast that Bob could not keep up with the back-and-forth interpretation.

favor

#755 빈도 1 설명 잠금

단어 설명 (뜻/사용법)

샘플북은 단어 설명을 10개까지만 제공합니다.
나머지 설명은 **peshare.com 정식판**에서 이어집니다.

수능 기출 문장

[37] Where the risk of death from fishing increases as an animal grows, evolution favors those that grow slowly, mature younger and smaller, and reproduce earlier.

filmmaker

#756 빈도 1 설명 잠금

단어 설명 (뜻/사용법)

샘플북은 단어 설명을 10개까지만 제공합니다.
나머지 설명은 **peshare.com 정식판**에서 이어집니다.

수능 기출 문장

[25] Even though he won many Academy Awards, Miloš Forman was not a U.S. born filmmaker.

final

#757 빈도 1 설명 잠금

단어 설명 (뜻/사용법)

샘플북은 단어 설명을 10개까지만 제공합니다.
나머지 설명은 **peshare.com 정식판**에서 이어집니다.

수능 기출 문장

[23] This material from which his final work is composed consists not of living men or real landscapes, not of real, actual stage-sets, but only of their images, recorded on separate strips that can be shortened, altered, and assembled according to his will.

financial

#758 빈도 1 설명 잠금

단어 설명 (뜻/사용법)

샘플북은 단어 설명을 10개까지만 제공합니다.
나머지 설명은 **peshare.com 정식판**에서 이어집니다.

수능 기출 문장

[20] We act as we do because we can get away with it: future generations do not vote; they have no political or financial power; they cannot challenge our decisions.

fine

#759 빈도 1 설명 잠금

단어 설명 (뜻/사용법)

샘플북은 단어 설명을 10개까지만 제공합니다.
나머지 설명은 **peshare.com 정식판**에서 이어집니다.

수능 기출 문장

[32] However, most applications in geography and environmental studies do not require extremely fine-grained temporal resolution.

finish

#760 빈도 1 설명 잠금

단어 설명 (뜻/사용법)

샘플북은 단어 설명을 10개까지만 제공합니다.
나머지 설명은 **peshare.com 정식판**에서 이어집니다.

수능 기출 문장

[23] The film director, as compared to the theater director, has as his material, the finished, recorded celluloid.

finished

#761 빈도 1 설명 잠금

단어 설명 (뜻/사용법)

샘플북은 단어 설명을 10개까지만 제공합니다.
나머지 설명은 **peshare.com 정식판**에서 이어집니다.

수능 기출 문장

[21] Although subjective interpretation goes into the construction of these cartographic elements, the finished map appears to express an authoritative truth about the world, separate from any interests and influences.

[23] The film director, as compared to the theater director, has as his material, the finished, recorded celluloid.

fish

#762 빈도 1 설명 잠금

단어 설명 (뜻/사용법)

샘플북은 단어 설명을 10개까지만 제공합니다.
나머지 설명은 **peshare.com 정식판**에서 이어집니다.

수능 기출 문장

[37] Young fish produce many fewer eggs than large-bodied animals, and many industrial fisheries are now so intensive that few animals survive more than a couple of years beyond the age of maturity.

fit

#763 빈도 1 설명 잠금

단어 설명 (뜻/사용법)

샘플북은 단어 설명을 10개까지만 제공합니다.
나머지 설명은 **peshare.com 정식판**에서 이어집니다.

수능 기출 문장

[31] The answers are structured to fit the course assessments, and the wonder of science is lost along with cognitive intrigue.

fix

#764 빈도 1 설명 잠금

단어 설명 (뜻/사용법)

샘플북은 단어 설명을 10개까지만 제공합니다.
나머지 설명은 **peshare.com 정식판**에서 이어집니다.

수능 기출 문장

[23] The elements of reality are fixed on these pieces; by combining them in his selected sequence, shortening and lengthening them according to his desire, the director builds up his own “filmic” time and “filmic” space.

follow

#765 빈도 1 설명 잠금

단어 설명 (뜻/사용법)

샘플북은 단어 설명을 10개까지만 제공합니다.
나머지 설명은 **peshare.com 정식판**에서 이어집니다.

수능 기출 문장

[35] ③ People who follow this practice tend to lose their individuality and begin to live with the notion that they are recognized by the job they do.

forbid

#766 빈도 1 설명 잠금

단어 설명 (뜻/사용법)

샘플북은 단어 설명을 10개까지만 제공합니다.
나머지 설명은 **peshare.com 정식판**에서 이어집니다.

수능 기출 문장

[29] In the absence of a process that allows / forbids them to benchmark those who do things better or at least differently, teachers are left with that one perspective — their own.

forget

#767 빈도 1 설명 잠금

단어 설명 (뜻/사용법)

샘플북은 단어 설명을 10개까지만 제공합니다.
나머지 설명은 **peshare.com 정식판**에서 이어집니다.

수능 기출 문장

[43] “Never forget,” Keith said.

forth

#768 빈도 1 설명 잠금

단어 설명 (뜻/사용법)

샘플북은 단어 설명을 10개까지만 제공합니다.
나머지 설명은 **peshare.com 정식판**에서 이어집니다.

수능 기출 문장

[30] The pace increased so fast that Bob could not keep up with the back-and- forth interpretation.

forty

#769 빈도 1 설명 잠금

단어 설명 (뜻/사용법)

샘플북은 단어 설명을 10개까지만 제공합니다.
나머지 설명은 **peshare.com 정식판**에서 이어집니다.

수능 기출 문장

[37] Cod in Canada's Gulf of St. Lawrence begin to reproduce at around four today; forty years ago they had to wait until six or seven to reach maturity.

frequently

#770 빈도 1 설명 잠금

단어 설명 (뜻/사용법)

샘플북은 단어 설명을 10개까지만 제공합니다.
나머지 설명은 **peshare.com 정식판**에서 이어집니다.

수능 기출 문장

[30] Dr. Paul Odland and his friend Bob travel frequently to South America, where they provide free medical treatment for disabled children of poor families.

fuel

#771 빈도 1 설명 잠금

단어 설명 (뜻/사용법)

샘플북은 단어 설명을 10개까지만 제공합니다.
나머지 설명은 **peshare.com 정식판**에서 이어집니다.

수능 기출 문장

[39] (①) Another share will be invested in the shift from coal to more expensive fuels, like conventional gas.

furious

#772 빈도 1 설명 잠금

단어 설명 (뜻/사용법)

샘플북은 단어 설명을 10개까지만 제공합니다.
나머지 설명은 **peshare.com 정식판**에서 이어집니다.

수능 기출 문장

[43] He left and went to wait in his car, leaving Erik to anticipate the arrival of soon-to-be furious concert-goers.

gas

#773 빈도 1 설명 잠금

단어 설명 (뜻/사용법)

샘플북은 단어 설명을 10개까지만 제공합니다.
나머지 설명은 **peshare.com 정식판**에서 이어집니다.

수능 기출 문장

[39] (①) Another share will be invested in the shift from coal to more expensive fuels, like conventional gas .

gdp

#774 빈도 1 설명 잠금

단어 설명 (뜻/사용법)

샘플북은 단어 설명을 10개까지만 제공합니다.
나머지 설명은 **peshare.com 정식판**에서 이어집니다.

수능 기출 문장

[39] I expect that global society will increase annual investments from 24% today to 36% of the GDP in 2052.

general

#775 빈도 1 설명 잠금

단어 설명 (뜻/사용법)

샘플북은 단어 설명을 10개까지만 제공합니다.
나머지 설명은 **peshare.com 정식판**에서 이어집니다.

수능 기출 문장

[36] The general rule seems to be that if one is doing something new or for the first time, then being observed while doing it decreases performance.

generate

#776 빈도 1 설명 잠금

단어 설명 (뜻/사용법)

샘플북은 단어 설명을 10개까지만 제공합니다.
나머지 설명은 **peshare.com 정식판**에서 이어집니다.

수능 기출 문장

[22] The fact that language is not always reliable for causing precise meanings to be generated in someone else's mind is a reflection of its powerful strength as a medium for creating new understanding.

genius

#777 빈도 1 설명 잠금

단어 설명 (뜻/사용법)

샘플북은 단어 설명을 10개까지만 제공합니다.
나머지 설명은 **peshare.com 정식판**에서 이어집니다.

수능 기출 문장

[25] Afterward, the movie Amadeus, a celebration of the genius of Mozart, which he also directed, swept eight Oscars including one for best director.

geography

#778 빈도 1 설명 잠금

단어 설명 (뜻/사용법)

샘플북은 단어 설명을 10개까지만 제공합니다.
나머지 설명은 **peshare.com 정식판**에서 이어집니다.

수능 기출 문장

[32] However, most applications in geography and environmental studies do not require extremely fine-grained temporal resolution.

Germany

#779 빈도 1 설명 잠금

단어 설명 (뜻/사용법)

샘플북은 단어 설명을 10개까지만 제공합니다.
나머지 설명은 **peshare.com 정식판**에서 이어집니다.

수능 기출 문장

[43] The youngest concert promoter in Germany had persuaded the Opera House to host a late-night concert of improvised jazz by the American pianist Keith Jarrett.

global

#780 빈도 1 설명 잠금

단어 설명 (뜻/사용법)

샘플북은 단어 설명을 10개까지만 제공합니다.
나머지 설명은 **peshare.com 정식판**에서 이어집니다.

수능 기출 문장

[39] I expect that global society will increase annual investments from 24% today to 36% of the GDP in 2052.

goer

#781 빈도 1 설명 잠금

단어 설명 (뜻/사용법)

샘플북은 단어 설명을 10개까지만 제공합니다.
나머지 설명은 **peshare.com 정식판**에서 이어집니다.

수능 기출 문장

[43] He left and went to wait in his car, leaving Erik to anticipate the arrival of soon-to-be furious concert-goers.

good

#782 빈도 1 설명 잠금

단어 설명 (뜻/사용법)

샘플북은 단어 설명을 10개까지만 제공합니다.
나머지 설명은 **peshare.com 정식판**에서 이어집니다.

수능 기출 문장

[37] Surely these adaptations are good news for species hard-pressed by excessive fishing?

goods

#783 빈도 1 설명 잠금

단어 설명 (뜻/사용법)

샘플북은 단어 설명을 10개까지만 제공합니다.
나머지 설명은 **peshare.com 정식판**에서 이어집니다.

수능 기출 문장

[39] Much of this investment will be in energy-efficient goods that are more expensive than old-fashioned stuff designed for an era of cheap energy.

grab

#784 빈도 1 설명 잠금

단어 설명 (뜻/사용법)

샘플북은 단어 설명을 10개까지만 제공합니다.
나머지 설명은 **peshare.com 정식판**에서 이어집니다.

수능 기출 문장

[19] With his eyes wide open and his mouth watering, Breaden stretched out his arm and was about to grab a bar when he felt a tight grip on his hand.

grained

#785 빈도 1 설명 잠금

단어 설명 (뜻/사용법)

샘플북은 단어 설명을 10개까지만 제공합니다.
나머지 설명은 **peshare.com 정식판**에서 이어집니다.

수능 기출 문장

[32] However, most applications in geography and environmental studies do not require extremely fine-grained temporal resolution.

grandparent

#786 빈도 1 설명 잠금

단어 설명 (뜻/사용법)

샘플북은 단어 설명을 10개까지만 제공합니다.
나머지 설명은 **peshare.com 정식판**에서 이어집니다.

수능 기출 문장

[28] Children who visit cannot help but remember ④ what their parents or grandparents once were and be depressed by their incapacities.

grave

#787 빈도 1 설명 잠금

단어 설명 (뜻/사용법)

샘플북은 단어 설명을 10개까지만 제공합니다.
나머지 설명은 **peshare.com 정식판**에서 이어집니다.

수능 기출 문장

[37] In some cases the amount of young produced today is a hundred or even a thousand times less than in the past, putting the survival of species, and the fisheries dependent on them, at grave risk.

greet

#788 빈도 1 설명 잠금

단어 설명 (뜻/사용법)

샘플북은 단어 설명을 10개까지만 제공합니다.
나머지 설명은 **peshare.com 정식판**에서 이어집니다.

수능 기출 문장

[28] They have no memories about what the aged once ⑤ was and greet them as if they were children.

grid

#789 빈도 1 설명 잠금

단어 설명 (뜻/사용법)

샘플북은 단어 설명을 10개까지만 제공합니다.
나머지 설명은 **peshare.com 정식판**에서 이어집니다.

수능 기출 문장

[21] The precision of the lines on the map, the consistency with which symbols are used, the grid and/or projection system, the apparent certainty with which place names are written and placed, and the legend and scale information all give the map an aura of scientific accuracy and objectivity.

grip

#790 빈도 1 설명 잠금

단어 설명 (뜻/사용법)

샘플북은 단어 설명을 10개까지만 제공합니다.
나머지 설명은 **peshare.com 정식판**에서 이어집니다.

수능 기출 문장

[19] With his eyes wide open and his mouth watering, Breaden stretched out his arm and was about to grab a bar when he felt a tight grip on his hand.

group

#791 빈도 1 설명 잠금

단어 설명 (뜻/사용법)

샘플북은 단어 설명을 10개까지만 제공합니다.
나머지 설명은 **peshare.com 정식판**에서 이어집니다.

수능 기출 문장

[24] The two pie charts above show how much of the information found using search engines is considered to be accurate or trustworthy by two groups of respondents (AP & NWP teachers and U.S. adult search users) in 2012.

guarantee

#792 빈도 1 설명 잠금

단어 설명 (뜻/사용법)

샘플북은 단어 설명을 10개까지만 제공합니다.
나머지 설명은 **peshare.com 정식판**에서 이어집니다.

수능 기출 문장

[33] Laurence Thomas has suggested that the utility of “negative sentiments” (emotions like grief, guilt, resentment, and anger, which there is seemingly a reason to believe we might be better off without) lies in their providing a kind of guarantee of authenticity for such dispositional sentiments as love and respect.

guard

#793 빈도 1 설명 잠금

단어 설명 (뜻/사용법)

샘플북은 단어 설명을 10개까지만 제공합니다.
나머지 설명은 **peshare.com 정식판**에서 이어집니다.

수능 기출 문장

[20] Many present efforts to guard and maintain human progress, to meet human needs, and to realize human ambitions are simply unsustainable — in both the rich and poor nations.

guilt

#794 빈도 1 설명 잠금

단어 설명 (뜻/사용법)

샘플북은 단어 설명을 10개까지만 제공합니다.
나머지 설명은 **peshare.com 정식판**에서 이어집니다.

수능 기출 문장

[33] Laurence Thomas has suggested that the utility of “negative sentiments” (emotions like grief, guilt, resentment, and anger, which there is seemingly a reason to believe we might be better off without) lies in their providing a kind of guarantee of authenticity for such dispositional sentiments as love and respect.

Gulf

#795 빈도 1 설명 잠금

단어 설명 (뜻/사용법)

샘플북은 단어 설명을 10개까지만 제공합니다.
나머지 설명은 **peshare.com 정식판**에서 이어집니다.

수능 기출 문장

[37] Cod in Canada's Gulf of St. Lawrence begin to reproduce at around four today; forty years ago they had to wait until six or seven to reach maturity.

ha

#796 빈도 1 설명 잠금

단어 설명 (뜻/사용법)

샘플북은 단어 설명을 10개까지만 제공합니다.
나머지 설명은 **peshare.com 정식판**에서 이어집니다.

수능 기출 문장

[18] The Ha-Rang Writing Center offers a free tutoring program open to all international students at our university.

habitual

#797 빈도 1 설명 잠금

단어 설명 (뜻/사용법)

샘플북은 단어 설명을 10개까지만 제공합니다.
나머지 설명은 **peshare.com 정식판**에서 이어집니다.

수능 기출 문장

[38] Too many writers interpret the term logical to mean chronological, and it has become habitual to begin reports and papers with careful reviews of previous work.

half

#798 빈도 1 설명 잠금

단어 설명 (뜻/사용법)

샘플북은 단어 설명을 10개까지만 제공합니다.
나머지 설명은 **peshare.com 정식판**에서 이어집니다.

수능 기출 문장

[37] Sole in the North Sea mature at half the body weight they did in 1950.

hall

#799 빈도 1 설명 잠금

단어 설명 (뜻/사용법)

샘플북은 단어 설명을 10개까지만 제공합니다.
나머지 설명은 **peshare.com 정식판**에서 이어집니다.

수능 기출 문장

[43] A few hours later, Keith walked out to the unplayable piano in front of a packed concert hall.

happen

#800 빈도 1 설명 잠금

단어 설명 (뜻/사용법)

샘플북은 단어 설명을 10개까지만 제공합니다.
나머지 설명은 **peshare.com 정식판**에서 이어집니다.

수능 기출 문장

[39] Rather, they will happen only through state intervention, based on parliamentary decision.

hardship

#801 빈도 1 설명 잠금

단어 설명 (뜻/사용법)

샘플북은 단어 설명을 10개까지만 제공합니다.
나머지 설명은 **peshare.com 정식판**에서 이어집니다.

수능 기출 문장

[28] A pet's continuing affection becomes crucially important for ① those enduring hardship because it reassures them that their core essence has not been damaged.

heading

#802 빈도 1 설명 잠금

단어 설명 (뜻/사용법)

샘플북은 단어 설명을 10개까지만 제공합니다.
나머지 설명은 **peshare.com 정식판**에서 이어집니다.

수능 기출 문장

[38] Of course, it must be logical; but that means simply that the paper must have connection and sequence, and a variety of orders is possible under this heading.

health

#803 빈도 1 설명 잠금

단어 설명 (뜻/사용법)

샘플북은 단어 설명을 10개까지만 제공합니다.
나머지 설명은 **peshare.com 정식판**에서 이어집니다.

수능 기출 문장

[28] In such institutions it is difficult for the staff to retain optimism when all the patients are declining in health.

heavily

#804 빈도 1 설명 잠금

단어 설명 (뜻/사용법)

샘플북은 단어 설명을 10개까지만 제공합니다.
나머지 설명은 **peshare.com 정식판**에서 이어집니다.

수능 기출 문장

[20] They draw too heavily, too quickly, on already overdrawn environmental resource accounts to be affordable far into the future without bankrupting those accounts.

hello

#805 빈도 1 설명 잠금

단어 설명 (뜻/사용법)

샘플북은 단어 설명을 10개까지만 제공합니다.
나머지 설명은 **peshare.com 정식판**에서 이어집니다.

수능 기출 문장

[19] Suddenly, she stopped to say hello to her friends.

helpless

#806 빈도 1 설명 잠금

단어 설명 (뜻/사용법)

샘플북은 단어 설명을 10개까지만 제공합니다.
나머지 설명은 **peshare.com 정식판**에서 이어집니다.

수능 기출 문장

[33] Perhaps we should say of it what Spinoza said of regret: that whoever feels it is "twice unhappy or twice helpless."

here

#807 빈도 1 설명 잠금

단어 설명 (뜻/사용법)

샘플북은 단어 설명을 10개까지만 제공합니다.
나머지 설명은 **peshare.com 정식판**에서 이어집니다.

수능 기출 문장

[21] Some of the simple ideological messages that maps can convey include: This land is and has long been ours; here is the center of the universe; if we do not claim this land, the enemies you most fear will.

high

#808 빈도 1 설명 잠금

단어 설명 (뜻/사용법)

샘플북은 단어 설명을 10개까지만 제공합니다.
나머지 설명은 **peshare.com 정식판**에서 이어집니다.

수능 기출 문장

[43] But faced with a challenge, he accepted it and flew high.

hint

#809 빈도 1 설명 잠금

단어 설명 (뜻/사용법)

샘플북은 단어 설명을 10개까지만 제공합니다.
나머지 설명은 **peshare.com 정식판**에서 이어집니다.

수능 기출 문장

[34] They tell stories, for their form and spatial organization give us hints about how they should be used.

history

#810 빈도 1 설명 잠금

단어 설명 (뜻/사용법)

샘플북은 단어 설명을 10개까지만 제공합니다.
나머지 설명은 **peshare.com 정식판**에서 이어집니다.

수능 기출 문장

[25] In 1975, he directed One Flew over the Cuckoo's Nest, which became only the second film in history to win Oscars in all the five major categories.

honey

#811 빈도 1 설명 잠금

단어 설명 (뜻/사용법)

샘플북은 단어 설명을 10개까지만 제공합니다.
나머지 설명은 **peshare.com 정식판**에서 이어집니다.

수능 기출 문장

[22] As a system for transmitting specific factual information without any distortion or ambiguity, the sign system of honey-bees would probably win easily over human language every time.

host

#812 빈도 1 설명 잠금

단어 설명 (뜻/사용법)

샘플북은 단어 설명을 10개까지만 제공합니다.
나머지 설명은 **peshare.com 정식판**에서 이어집니다.

수능 기출 문장

[43] The youngest concert promoter in Germany had persuaded the Opera House to host a late-night concert of improvised jazz by the American pianist Keith Jarrett.

hour

#813 빈도 1 설명 잠금

단어 설명 (뜻/사용법)

샘플북은 단어 설명을 10개까지만 제공합니다.
나머지 설명은 **peshare.com 정식판**에서 이어집니다.

수능 기출 문장

[43] A few hours later, Keith walked out to the unplayable piano in front of a packed concert hall.

HRWC

#814 빈도 1 설명 잠금

단어 설명 (뜻/사용법)

샘플북은 단어 설명을 10개까지만 제공합니다.
나머지 설명은 **peshare.com 정식판**에서 이어집니다.

수능 기출 문장

[18] For more information, feel free to email Jiyung Yoon, HRWC Director, at jyoon@hrwc.org.

huge

#815 빈도 1 설명 잠금

단어 설명 (뜻/사용법)

샘플북은 단어 설명을 10개까지만 제공합니다.
나머지 설명은 **peshare.com 정식판**에서 이어집니다.

수능 기출 문장

[39] (④) These huge increases in investment would not come about if investment was left to the market.

hundred

#816 빈도 1 설명 잠금

단어 설명 (뜻/사용법)

샘플북은 단어 설명을 10개까지만 제공합니다.
나머지 설명은 **peshare.com 정식판**에서 이어집니다.

수능 기출 문장

[37] In some cases the amount of young produced today is a hundred or even a thousand times less than in the past, putting the survival of species, and the fisheries dependent on them, at grave risk.

hunting

#817 빈도 1 설명 잠금

단어 설명 (뜻/사용법)

샘플북은 단어 설명을 10개까지만 제공합니다.
나머지 설명은 **peshare.com 정식판**에서 이어집니다.

수능 기출 문장

[40] Alternatively, some residents express concern that tourists overcrowd the local fishing, hunting, and other recreation areas or may cause traffic and pedestrian congestion.

identically

#818 빈도 1 설명 잠금

단어 설명 (뜻/사용법)

샘플북은 단어 설명을 10개까지만 제공합니다.
나머지 설명은 **peshare.com 정식판**에서 이어집니다.

수능 기출 문장

[40] * tranquility: 고요함 ** congestion: 혼잡 Residents do not tourism's environmental influences identically since they take postures based on factors such as the type of tourism, opinions on the degree of protection, and their distance from an attraction.

identify

#819 빈도 1 설명 잠금

단어 설명 (뜻/사용법)

샘플북은 단어 설명을 10개까지만 제공합니다.
나머지 설명은 **peshare.com 정식판**에서 이어집니다.

수능 기출 문장

[35] ② Identifying what we can do in the workplace serves to enhance the quality of our professional career.

identity

#820 빈도 1 설명 잠금

단어 설명 (뜻/사용법)

샘플북은 단어 설명을 10개까지만 제공합니다.
나머지 설명은 **peshare.com 정식판**에서 이어집니다.

수능 기출 문장

[35] ⑤ In such a case, these people suffer from an inevitable social and mental trauma, leading to emotional stress and a feeling that all of a sudden they have been disassociated from what once was their identity.

ideological

#821 빈도 1 설명 잠금

단어 설명 (뜻/사용법)

샘플북은 단어 설명을 10개까지만 제공합니다.
나머지 설명은 **peshare.com 정식판**에서 이어집니다.

수능 기출 문장

[21] Some of the simple ideological messages that maps can convey include: This land is and has long been ours; here is the center of the universe; if we do not claim this land, the enemies you most fear will.

ideology

#822 빈도 1 설명 잠금

단어 설명 (뜻/사용법)

샘플북은 단어 설명을 10개까지만 제공합니다.
나머지 설명은 **peshare.com 정식판**에서 이어집니다.

수능 기출 문장

[21] The very trust that this apparent objectivity inspires is what makes maps such powerful carriers of ideology.

II

#823 빈도 1 설명 잠금

단어 설명 (뜻/사용법)

샘플북은 단어 설명을 10개까지만 제공합니다.
나머지 설명은 **peshare.com 정식판**에서 이어집니다.

수능 기출 문장

[25] Orphaned when his parents died during World War II, he was raised by his relatives.

ill

#824 빈도 1 설명 잠금

단어 설명 (뜻/사용법)

샘플북은 단어 설명을 10개까지만 제공합니다.
나머지 설명은 **peshare.com 정식판**에서 이어집니다.

수능 기출 문장

[28] Thus pets are important in the treatment of ② depressed or chronically ill patients.

image

#825 빈도 1 설명 잠금

단어 설명 (뜻/사용법)

샘플북은 단어 설명을 10개까지만 제공합니다.
나머지 설명은 **peshare.com 정식판**에서 이어집니다.

수능 기출 문장

[23] This material from which his final work is composed consists not of living men or real landscapes, not of real, actual stage-sets, but only of their images, recorded on separate strips that can be shortened, altered, and assembled according to his will.

immediately

#826 빈도 1 설명 잠금

단어 설명 (뜻/사용법)

샘플북은 단어 설명을 10개까지만 제공합니다.
나머지 설명은 **peshare.com 정식판**에서 이어집니다.

수능 기출 문장

[43] * improvise: 즉흥적으로 연주하다 When Keith began to play, everybody immediately knew this was magic.

imprecisely

#827 빈도 1 설명 잠금

단어 설명 (뜻/사용법)

샘플북은 단어 설명을 10개까지만 제공합니다.
나머지 설명은 **peshare.com 정식판**에서 이어집니다.

수능 기출 문장

[22] Ideas expressed imprecisely may be more intellectually stimulating for listeners or readers than simple facts.

impressive

#828 빈도 1 설명 잠금

단어 설명 (뜻/사용법)

샘플북은 단어 설명을 10개까지만 제공합니다.
나머지 설명은 **peshare.com 정식판**에서 이어집니다.

수능 기출 문장

[32] The temporal density of remotely sensed imagery is large, impressive, and growing.

incapacity

#829 빈도 1 설명 잠금

단어 설명 (뜻/사용법)

샘플북은 단어 설명을 10개까지만 제공합니다.
나머지 설명은 **peshare.com 정식판**에서 이어집니다.

수능 기출 문장

[28] Children who visit cannot help but remember ④ what their parents or grandparents once were and be depressed by their incapacities.

indeed

#830 빈도 1 설명 잠금

단어 설명 (뜻/사용법)

샘플북은 단어 설명을 10개까지만 제공합니다.
나머지 설명은 **peshare.com 정식판**에서 이어집니다.

수능 기출 문장

[21] However unnoticeably, maps do indeed reflect the world views of either their makers or, more probably, the supporters of their makers, in addition to the political and social conditions under which they were made.

indirect

#831 빈도 1 설명 잠금

단어 설명 (뜻/사용법)

샘플북은 단어 설명을 10개까지만 제공합니다.
나머지 설명은 **peshare.com 정식판**에서 이어집니다.

수능 기출 문장

[39] (⑤) It will be either direct, when the government invests the tax dollars in whatever capacity it considers to be most necessary, or indirect, when the government passes legislation that makes the desired activity more profitable.

individuality

#832 빈도 1 설명 잠금

단어 설명 (뜻/사용법)

샘플북은 단어 설명을 10개까지만 제공합니다.
나머지 설명은 **peshare.com 정식판**에서 이어집니다.

수능 기출 문장

[35] ③ People who follow this practice tend to lose their individuality and begin to live with the notion that they are recognized by the job they do.

industrial

#833 빈도 1 설명 잠금

단어 설명 (뜻/사용법)

샘플북은 단어 설명을 10개까지만 제공합니다.
나머지 설명은 **peshare.com 정식판**에서 이어집니다.

수능 기출 문장

[37] Young fish produce many fewer eggs than large-bodied animals, and many industrial fisheries are now so intensive that few animals survive more than a couple of years beyond the age of maturity.

inescapable

#834 빈도 1 설명 잠금

단어 설명 (뜻/사용법)

샘플북은 단어 설명을 10개까지만 제공합니다.
나머지 설명은 **peshare.com 정식판**에서 이어집니다.

수능 기출 문장

[23] He does not adapt reality, but uses it for the creation of a new reality, and the most characteristic and important aspect of this process is that, in it, laws of space and time invariable and inescapable in work with actuality become obedient.

inevitable

#835 빈도 1 설명 잠금

단어 설명 (뜻/사용법)

샘플북은 단어 설명을 10개까지만 제공합니다.
나머지 설명은 **peshare.com 정식판**에서 이어집니다.

수능 기출 문장

[35] ⑤ In such a case, these people suffer from an inevitable social and mental trauma, leading to emotional stress and a feeling that all of a sudden they have been disassociated from what once was their identity.

inherent

#836 빈도 1 설명 잠금

단어 설명 (뜻/사용법)

샘플북은 단어 설명을 10개까지만 제공합니다.
나머지 설명은 **peshare.com 정식판**에서 이어집니다.

수능 기출 문장

[22] It is the inherent ambiguity and adaptability of language as a meaning-making system that makes the relationship between language and thinking so special.

inherit

#837 빈도 1 설명 잠금

단어 설명 (뜻/사용법)

샘플북은 단어 설명을 10개까지만 제공합니다.
나머지 설명은 **peshare.com 정식판**에서 이어집니다.

수능 기출 문장

[20] They may show profit on the balance sheets of our generation, but our children will inherit the losses.

inhibit

#838 빈도 1 설명 잠금

단어 설명 (뜻/사용법)

샘플북은 단어 설명을 10개까지만 제공합니다.
나머지 설명은 **peshare.com 정식판**에서 이어집니다.

수능 기출 문장

[34] Their physical layout encourages some uses and inhibits others; we do not go backstage in a theater unless especially invited.

initiate

#839 빈도 1 설명 잠금

단어 설명 (뜻/사용법)

샘플북은 단어 설명을 10개까지만 제공합니다.
나머지 설명은 **peshare.com 정식판**에서 이어집니다.

수능 기출 문장

[31] The loss of cognitive intrigue may be initiated by the sole use of play items with predetermined conclusions and reinforced by rote instruction in school.

inside

#840 빈도 1 설명 잠금

단어 설명 (뜻/사용법)

샘플북은 단어 설명을 10개까지만 제공합니다.
나머지 설명은 **peshare.com 정식판**에서 이어집니다.

수능 기출 문장

[34] Inside a law court the precise location of those involved in the legal process is an integral part of the design and an essential part of ensuring that the law is upheld.

inspire

#841 빈도 1 설명 잠금

단어 설명 (뜻/사용법)

샘플북은 단어 설명을 10개까지만 제공합니다.
나머지 설명은 **peshare.com 정식판**에서 이어집니다.

수능 기출 문장

[21] The very trust that this apparent objectivity inspires is what makes maps such powerful carriers of ideology.

install

#842 빈도 1 설명 잠금

단어 설명 (뜻/사용법)

샘플북은 단어 설명을 10개까지만 제공합니다.
나머지 설명은 **peshare.com 정식판**에서 이어집니다.

수능 기출 문장

[43] What he hadn't realized was that the administrative staff hadn't been able to find the requested Bösendorfer piano, and they had instead installed a tiny little Bösendorfer that was in poor condition.

instance

#843 빈도 1 설명 잠금

단어 설명 (뜻/사용법)

샘플북은 단어 설명을 10개까지만 제공합니다.
나머지 설명은 **peshare.com 정식판**에서 이어집니다.

수능 기출 문장

[36] There are many instances of well-known actors who, in mid-career, develop stage fright and simply cannot perform.

instantly

#844 빈도 1 설명 잠금

단어 설명 (뜻/사용법)

샘플북은 단어 설명을 10개까지만 제공합니다.
나머지 설명은 **peshare.com 정식판**에서 이어집니다.

수능 기출 문장

[30] When Paul raised his doubt, Bob instantly recognized the error and corrected ④ his interpretation.

instead

#845 빈도 1 설명 잠금

단어 설명 (뜻/사용법)

샘플북은 단어 설명을 10개까지만 제공합니다.
나머지 설명은 **peshare.com 정식판**에서 이어집니다.

수능 기출 문장

[43] What he hadn't realized was that the administrative staff hadn't been able to find the requested Bösendorfer piano, and they had instead installed a tiny little Bösendorfer that was in poor condition.

institution

#846 빈도 1 설명 잠금

단어 설명 (뜻/사용법)

샘플북은 단어 설명을 10개까지만 제공합니다.
나머지 설명은 **peshare.com 정식판**에서 이어집니다.

수능 기출 문장

[28] In such institutions it is difficult for the staff to retain optimism when all the patients are declining in health.

institutionalized

#847 빈도 1 설명 잠금

단어 설명 (뜻/사용법)

샘플북은 단어 설명을 10개까지만 제공합니다.
나머지 설명은 **peshare.com 정식판**에서 이어집니다.

수능 기출 문장

[28] In addition, pets are ③ used to great advantage with the institutionalized aged.

instrument

#848 빈도 1 설명 잠금

단어 설명 (뜻/사용법)

샘플북은 단어 설명을 10개까지만 제공합니다.
나머지 설명은 **peshare.com 정식판**에서 이어집니다.

수능 기출 문장

[43] Erik knew that Keith had requested a specific instrument, which the Opera House had agreed to provide.

integral

#849 빈도 1 설명 잠금

단어 설명 (뜻/사용법)

샘플북은 단어 설명을 10개까지만 제공합니다.
나머지 설명은 **peshare.com 정식판**에서 이어집니다.

수능 기출 문장

[34] Inside a law court the precise location of those involved in the legal process is an integral part of the design and an essential part of ensuring that the law is upheld.

intellectually

#850 빈도 1 설명 잠금

단어 설명 (뜻/사용법)

샘플북은 단어 설명을 10개까지만 제공합니다.
나머지 설명은 **peshare.com 정식판**에서 이어집니다.

수능 기출 문장

[22] Ideas expressed imprecisely may be more intellectually stimulating for listeners or readers than simple facts.

intend

#851 빈도 1 설명 잠금

단어 설명 (뜻/사용법)

샘플북은 단어 설명을 10개까지만 제공합니다.
나머지 설명은 **peshare.com 정식판**에서 이어집니다.

수능 기출 문장

[22] Words can carry meanings beyond those consciously intended by speakers or writers because listeners or readers bring their own perspectives to the language they encounter.

intense

#852 빈도 1 설명 잠금

단어 설명 (뜻/사용법)

샘플북은 단어 설명을 10개까지만 제공합니다.
나머지 설명은 **peshare.com 정식판**에서 이어집니다.

수능 기출 문장

[30] The bargaining in the noisy market became spirited, even intense, with Paul stepping up ③ his price slightly and the seller going down slowly.

intensive

#853 빈도 1 설명 잠금

단어 설명 (뜻/사용법)

샘플북은 단어 설명을 10개까지만 제공합니다.
나머지 설명은 **peshare.com 정식판**에서 이어집니다.

수능 기출 문장

[37] Young fish produce many fewer eggs than large-bodied animals, and many industrial fisheries are now so intensive that few animals survive more than a couple of years beyond the age of maturity.

intention

#854 빈도 1 설명 잠금

단어 설명 (뜻/사용법)

샘플북은 단어 설명을 10개까지만 제공합니다.
나머지 설명은 **peshare.com 정식판**에서 이어집니다.

수능 기출 문장

[20] We borrow environmental capital from future generations with no intention or prospect of repaying.

interest

#855 빈도 1 설명 잠금

단어 설명 (뜻/사용법)

샘플북은 단어 설명을 10개까지만 제공합니다.
나머지 설명은 **peshare.com 정식판**에서 이어집니다.

수능 기출 문장

[21] Although subjective interpretation goes into the construction of these cartographic elements, the finished map appears to express an authoritative truth about the world, separate from any interests and influences.

interested

#856 빈도 1 설명 잠금

단어 설명 (뜻/사용법)

샘플북은 단어 설명을 10개까지만 제공합니다.
나머지 설명은 **peshare.com 정식판**에서 이어집니다.

수능 기출 문장

[38] Most readers of reports and papers are reading the documents because they are interested in, and know something about, the subject.

interestingly

#857 빈도 1 설명 잠금

단어 설명 (뜻/사용법)

샘플북은 단어 설명을 10개까지만 제공합니다.
나머지 설명은 **peshare.com 정식판**에서 이어집니다.

수능 기출 문장

[36] Interestingly, being observed has two quite distinct effects on performance.

interpret

#858 빈도 1 설명 잠금

단어 설명 (뜻/사용법)

샘플북은 단어 설명을 10개까지만 제공합니다.
나머지 설명은 **peshare.com 정식판**에서 이어집니다.

수능 기출 문장

[38] Too many writers interpret the term logical to mean chronological, and it has become habitual to begin reports and papers with careful reviews of previous work.

interpreter

#859 빈도 1 설명 잠금

단어 설명 (뜻/사용법)

샘플북은 단어 설명을 10개까지만 제공합니다.
나머지 설명은 **peshare.com 정식판**에서 이어집니다.

수능 기출 문장

[30] With Bob acting as interpreter, Paul offered 300 and ② his opponent proposed 450.

intervention

#860 빈도 1 설명 잠금

단어 설명 (뜻/사용법)

샘플북은 단어 설명을 10개까지만 제공합니다.
나머지 설명은 **peshare.com 정식판**에서 이어집니다.

수능 기출 문장

[39] Rather, they will happen only through state intervention, based on parliamentary decision.

intrinsically

#861 빈도 1 설명 잠금

단어 설명 (뜻/사용법)

샘플북은 단어 설명을 10개까지만 제공합니다.
나머지 설명은 **peshare.com 정식판**에서 이어집니다.

수능 기출 문장

[31] We define cognitive intrigue as the wonder that stimulates and intrinsically motivates an individual to voluntarily engage in an activity.

invite

#862 빈도 1 설명 잠금

단어 설명 (뜻/사용법)

샘플북은 단어 설명을 10개까지만 제공합니다.
나머지 설명은 **peshare.com 정식판**에서 이어집니다.

수능 기출 문장

[34] Their physical layout encourages some uses and inhibits others; we do not go backstage in a theater unless especially invited.

isolation

#863 빈도 1 설명 잠금

단어 설명 (뜻/사용법)

샘플북은 단어 설명을 10개까지만 제공합니다.
나머지 설명은 **peshare.com 정식판**에서 이어집니다.

수능 기출 문장

[29] When teachers work in isolation, they tend to see the world through one set of eyes — their own.

item

#864 빈도 1 설명 잠금

단어 설명 (뜻/사용법)

샘플북은 단어 설명을 10개까지만 제공합니다.
나머지 설명은 **peshare.com 정식판**에서 이어집니다.

수능 기출 문장

[31] The loss of cognitive intrigue may be initiated by the sole use of play items with predetermined conclusions and reinforced by rote instruction in school.

its

#865 빈도 1 설명 잠금

단어 설명 (뜻/사용법)

샘플북은 단어 설명을 10개까지만 제공합니다.
나머지 설명은 **peshare.com 정식판**에서 이어집니다.

수능 기출 문장

[22] The fact that language is not always reliable for causing precise meanings to be generated in someone else's mind is a reflection of its powerful strength as a medium for creating new understanding.

Jan

#866 빈도 1 설명 잠금

단어 설명 (뜻/사용법)

샘플북은 단어 설명을 10개까지만 제공합니다.
나머지 설명은 **peshare.com 정식판**에서 이어집니다.

수능 기출 문장

[25] With Jan Novák, Forman wrote his autobiography, Turnaround: A Memoir, which was published in 1994.

Jarrett

#867 빈도 1 설명 잠금

단어 설명 (뜻/사용법)

샘플북은 단어 설명을 10개까지만 제공합니다.
나머지 설명은 **peshare.com 정식판**에서 이어집니다.

수능 기출 문장

[43] The youngest concert promoter in Germany had persuaded the Opera House to host a late-night concert of improvised jazz by the American pianist Keith Jarrett.

Jiyung

#868 빈도 1 설명 잠금

단어 설명 (뜻/사용법)

샘플북은 단어 설명을 10개까지만 제공합니다.
나머지 설명은 **peshare.com 정식판**에서 이어집니다.

수능 기출 문장

[18] For more information, feel free to email Jiyung Yoon, HRWC Director, at jyoon@hrwc.org.

joint

#869 빈도 1 설명 잠금

단어 설명 (뜻/사용법)

샘플북은 단어 설명을 10개까지만 제공합니다.
나머지 설명은 **peshare.com 정식판**에서 이어집니다.

수능 기출 문장

[22] Because the meanings of words are not invariable and because understanding always involves interpretation, the act of communicating is always a joint, creative effort.

joy

#870 빈도 1 설명 잠금

단어 설명 (뜻/사용법)

샘플북은 단어 설명을 10개까지만 제공합니다.
나머지 설명은 **peshare.com 정식판**에서 이어집니다.

수능 기출 문장

[28] His joy and the animal's response are the same.

landscape

#871 빈도 1 설명 잠금

단어 설명 (뜻/사용법)

샘플북은 단어 설명을 10개까지만 제공합니다.
나머지 설명은 **peshare.com 정식판**에서 이어집니다.

수능 기출 문장

[23] This material from which his final work is composed consists not of living men or real landscapes, not of real, actual stage-sets, but only of their images, recorded on separate strips that can be shortened, altered, and assembled according to his will.

largest

#872 빈도 1 설명 잠금

단어 설명 (뜻/사용법)

샘플북은 단어 설명을 10개까지만 제공합니다.
나머지 설명은 **peshare.com 정식판**에서 이어집니다.

수능 기출 문장

[24] ② The largest percentage of both AP & NWP teachers and U.S. adult search users answer that “Most” of the information is accurate or trustworthy.

larva

#873 빈도 1 설명 잠금

단어 설명 (뜻/사용법)

샘플북은 단어 설명을 10개까지만 제공합니다.
나머지 설명은 **peshare.com 정식판**에서 이어집니다.

수능 기출 문장

[37] Together this means there are fewer eggs and larvae to secure future generations.

Laurence

#874 빈도 1 설명 잠금

단어 설명 (뜻/사용법)

샘플북은 단어 설명을 10개까지만 제공합니다.
나머지 설명은 **peshare.com 정식판**에서 이어집니다.

수능 기출 문장

[33] Laurence Thomas has suggested that the utility of “negative sentiments” (emotions like grief, guilt, resentment, and anger, which there is seemingly a reason to believe we might be better off without) lies in their providing a kind of guarantee of authenticity for such dispositional sentiments as love and respect.

Lawrence

#875 빈도 1 설명 잠금

단어 설명 (뜻/사용법)

샘플북은 단어 설명을 10개까지만 제공합니다.
나머지 설명은 **peshare.com 정식판**에서 이어집니다.

수능 기출 문장

[37] Cod in Canada's Gulf of St. Lawrence begin to reproduce at around four today; forty years ago they had to wait until six or seven to reach maturity.

layout

#876 빈도 1 설명 잠금

단어 설명 (뜻/사용법)

샘플북은 단어 설명을 10개까지만 제공합니다.
나머지 설명은 **peshare.com 정식판**에서 이어집니다.

수능 기출 문장

[34] Their physical layout encourages some uses and inhibits others; we do not go backstage in a theater unless especially invited.

lead

#877 빈도 1 설명 잠금

단어 설명 (뜻/사용법)

샘플북은 단어 설명을 10개까지만 제공합니다.
나머지 설명은 **peshare.com 정식판**에서 이어집니다.

수능 기출 문장

[35] ⑤ In such a case, these people suffer from an inevitable social and mental trauma, leading to emotional stress and a feeling that all of a sudden they have been disassociated from what once was their identity.

learn

#878 빈도 1 설명 잠금

단어 설명 (뜻/사용법)

샘플북은 단어 설명을 10개까지만 제공합니다.
나머지 설명은 **peshare.com 정식판**에서 이어집니다.

수능 기출 문장

[36] So, if you are learning to play a new sport, it is better to begin it alone, but when you become skilled at it, then you will probably perform better with an audience.

least

#879 빈도 1 설명 잠금

단어 설명 (뜻/사용법)

샘플북은 단어 설명을 10개까지만 제공합니다.
나머지 설명은 **peshare.com 정식판**에서 이어집니다.

수능 기출 문장

[29] In the absence of a process that allows / forbids them to benchmark those who do things better or at least differently, teachers are left with that one perspective — their own.

left

#880 빈도 1 설명 잠금

단어 설명 (뜻/사용법)

샘플북은 단어 설명을 10개까지만 제공합니다.
나머지 설명은 **peshare.com 정식판**에서 이어집니다.

수능 기출 문장

[29] In the absence of a process that allows / forbids them to benchmark those who do things better or at least differently, teachers are left with that one perspective — their own.

[39] (④) These huge increases in investment would not come about if investment was left to the market.

[43] He left and went to wait in his car, leaving Erik to anticipate the arrival of soon-to-be furious concert-goers.

[43] His left hand produced thundering, repetitive bass riffs as a way of covering up the piano's lack of resonance.

legend

#881 빈도 1 설명 잠금

단어 설명 (뜻/사용법)

샘플북은 단어 설명을 10개까지만 제공합니다.
나머지 설명은 **peshare.com 정식판**에서 이어집니다.

수능 기출 문장

[21] The precision of the lines on the map, the consistency with which symbols are used, the grid and/or projection system, the apparent certainty with which place names are written and placed, and the legend and scale information all give the map an aura of scientific accuracy and objectivity.

legislation

#882 빈도 1 설명 잠금

단어 설명 (뜻/사용법)

샘플북은 단어 설명을 10개까지만 제공합니다.
나머지 설명은 **peshare.com 정식판**에서 이어집니다.

수능 기출 문장

[39] (⑤) It will be either direct, when the government invests the tax dollars in whatever capacity it considers to be most necessary, or indirect, when the government passes legislation that makes the desired activity more profitable.

length

#883 빈도 1 설명 잠금

단어 설명 (뜻/사용법)

샘플북은 단어 설명을 10개까지만 제공합니다.
나머지 설명은 **peshare.com 정식판**에서 이어집니다.

수능 기출 문장

[30] At length, they settled the deal, and ⑤ he was delighted to purchase the carving at a reasonable price and thanked Bob.

lengthen

#884 빈도 1 설명 잠금

단어 설명 (뜻/사용법)

샘플북은 단어 설명을 10개까지만 제공합니다.
나머지 설명은 **peshare.com 정식판**에서 이어집니다.

수능 기출 문장

[23] The elements of reality are fixed on these pieces; by combining them in his selected sequence, shortening and lengthening them according to his desire, the director builds up his own “filmic” time and “filmic” space.

lie

#885 빈도 1 설명 잠금

단어 설명 (뜻/사용법)

샘플북은 단어 설명을 10개까지만 제공합니다.
나머지 설명은 **peshare.com 정식판**에서 이어집니다.

수능 기출 문장

[33] Laurence Thomas has suggested that the utility of “negative sentiments” (emotions like grief, guilt, resentment, and anger, which there is seemingly a reason to believe we might be better off without) lies in their providing a kind of guarantee of authenticity for such dispositional sentiments as love and respect.

lifetime

#886 빈도 1 설명 잠금

단어 설명 (뜻/사용법)

샘플북은 단어 설명을 10개까지만 제공합니다.
나머지 설명은 **peshare.com 정식판**에서 이어집니다.

수능 기출 문장

[43] Keith was unexpectedly producing the performance of a lifetime despite the shortcomings of the piano.

limit

#887 빈도 1 설명 잠금

단어 설명 (뜻/사용법)

샘플북은 단어 설명을 10개까지만 제공합니다.
나머지 설명은 **peshare.com 정식판**에서 이어집니다.

수능 기출 문장

[31] Research suggests that overstructuring the child's environment may actually limit creative and academic development.

line

#888 빈도 1 설명 잠금

단어 설명 (뜻/사용법)

샘플북은 단어 설명을 10개까지만 제공합니다.
나머지 설명은 **peshare.com 정식판**에서 이어집니다.

수능 기출 문장

[21] The precision of the lines on the map, the consistency with which symbols are used, the grid and/or projection system, the apparent certainty with which place names are written and placed, and the legend and scale information all give the map an aura of scientific accuracy and objectivity.

location

#889 빈도 1 설명 잠금

단어 설명 (뜻/사용법)

샘플북은 단어 설명을 10개까지만 제공합니다.
나머지 설명은 **peshare.com 정식판**에서 이어집니다.

수능 기출 문장

[34] Inside a law court the precise location of those involved in the legal process is an integral part of the design and an essential part of ensuring that the law is upheld.

lot

#890 빈도 1 설명 잠금

단어 설명 (뜻/사용법)

샘플북은 단어 설명을 10개까지만 제공합니다.
나머지 설명은 **peshare.com 정식판**에서 이어집니다.

수능 기출 문장

[39] (③) And a lot will go into repair of climate damage or adaptation to future climate damage — for example, investing in new protective walls along the coast to keep the rising ocean back.

magic

#891 빈도 1 설명 잠금

단어 설명 (뜻/사용법)

샘플북은 단어 설명을 10개까지만 제공합니다.
나머지 설명은 **peshare.com 정식판**에서 이어집니다.

수능 기출 문장

[43] * improvise: 즉흥적으로 연주하다 When Keith began to play, everybody immediately knew this was magic.

maintain

#892 빈도 1 설명 잠금

단어 설명 (뜻/사용법)

샘플북은 단어 설명을 10개까지만 제공합니다.
나머지 설명은 **peshare.com 정식판**에서 이어집니다.

수능 기출 문장

[20] Many present efforts to guard and maintain human progress, to meet human needs, and to realize human ambitions are simply unsustainable — in both the rich and poor nations.

major

#893 빈도 1 설명 잠금

단어 설명 (뜻/사용법)

샘플북은 단어 설명을 10개까지만 제공합니다.
나머지 설명은 **peshare.com 정식판**에서 이어집니다.

수능 기출 문장

[25] In 1975, he directed One Flew over the Cuckoo's Nest, which became only the second film in history to win Oscars in all the five major categories.

marketplace

#894 빈도 1 설명 잠금

단어 설명 (뜻/사용법)

샘플북은 단어 설명을 10개까지만 제공합니다.
나머지 설명은 **peshare.com 정식판**에서 이어집니다.

수능 기출 문장

[30] One day, they went to a local marketplace.

master

#895 빈도 1 설명 잠금

단어 설명 (뜻/사용법)

샘플북은 단어 설명을 10개까지만 제공합니다.
나머지 설명은 **peshare.com 정식판**에서 이어집니다.

수능 기출 문장

[31] This is exemplified by toys, games, and lessons that are a(n) _____ in and of themselves and require little of the individual other than to master the planned objective.

match

#896 빈도 1 설명 잠금

단어 설명 (뜻/사용법)

샘플북은 단어 설명을 10개까지만 제공합니다.
나머지 설명은 **peshare.com 정식판**에서 이어집니다.

수능 기출 문장

[18] Once you are registered, we will match you with a perfect tutor and contact you to arrange your schedule.

maximize

#897 빈도 1 설명 잠금

단어 설명 (뜻/사용법)

샘플북은 단어 설명을 10개까지만 제공합니다.
나머지 설명은 **peshare.com 정식판**에서 이어집니다.

수능 기출 문장

[37] Evolution works to maximize the number of descendants that an animal leaves behind.

meanwhile

#898 빈도 1 설명 잠금

단어 설명 (뜻/사용법)

샘플북은 단어 설명을 10개까지만 제공합니다.
나머지 설명은 **peshare.com 정식판**에서 이어집니다.

수능 기출 문장

[30] Meanwhile, observing the seller carefully, Paul sensed something wrong in Bob's interpretation.

medical

#899 빈도 1 설명 잠금

단어 설명 (뜻/사용법)

샘플북은 단어 설명을 10개까지만 제공합니다.
나머지 설명은 **peshare.com 정식판**에서 이어집니다.

수능 기출 문장

[30] Dr. Paul Odland and his friend Bob travel frequently to South America, where they provide free medical treatment for disabled children of poor families.

medium

#900 빈도 1 설명 잠금

단어 설명 (뜻/사용법)

샘플북은 단어 설명을 10개까지만 제공합니다.
나머지 설명은 **peshare.com 정식판**에서 이어집니다.

수능 기출 문장

[22] The fact that language is not always reliable for causing precise meanings to be generated in someone else's mind is a reflection of its powerful strength as a medium for creating new understanding.

meeting

#901 빈도 1 설명 잠금

단어 설명 (뜻/사용법)

샘플북은 단어 설명을 10개까지만 제공합니다.
나머지 설명은 **peshare.com 정식판**에서 이어집니다.

수능 기출 문장

[29] The idea of meeting regularly to compare notes, plan common assessments, and share what we did well mostly / never occurred to us.

memoir

#902 빈도 1 설명 잠금

단어 설명 (뜻/사용법)

샘플북은 단어 설명을 10개까지만 제공합니다.
나머지 설명은 **peshare.com 정식판**에서 이어집니다.

수능 기출 문장

[25] With Jan Novák, Forman wrote his autobiography, Turnaround: A Memoir, which was published in 1994.

memory

#903 빈도 1 설명 잠금

단어 설명 (뜻/사용법)

샘플북은 단어 설명을 10개까지만 제공합니다.
나머지 설명은 **peshare.com 정식판**에서 이어집니다.

수능 기출 문장

[28] They have no memories about what the aged once ⑤ was and greet them as if they were children.

mere

#904 빈도 1 설명 잠금

단어 설명 (뜻/사용법)

샘플북은 단어 설명을 10개까지만 제공합니다.
나머지 설명은 **peshare.com 정식판**에서 이어집니다.

수능 기출 문장

[22] However, language offers something more valuable than mere information exchange.

message

#905 빈도 1 설명 잠금

단어 설명 (뜻/사용법)

샘플북은 단어 설명을 10개까지만 제공합니다.
나머지 설명은 **peshare.com 정식판**에서 이어집니다.

수능 기출 문장

[21] Some of the simple ideological messages that maps can convey include: This land is and has long been ours; here is the center of the universe; if we do not claim this land, the enemies you most fear will.

mind

#906 빈도 1 설명 잠금

단어 설명 (뜻/사용법)

샘플북은 단어 설명을 10개까지만 제공합니다.
나머지 설명은 **peshare.com 정식판**에서 이어집니다.

수능 기출 문장

[22] The fact that language is not always reliable for causing precise meanings to be generated in someone else's mind is a reflection of its powerful strength as a medium for creating new understanding.

miss

#907 빈도 1 설명 잠금

단어 설명 (뜻/사용법)

샘플북은 단어 설명을 10개까지만 제공합니다.
나머지 설명은 **peshare.com 정식판**에서 이어집니다.

수능 기출 문장

[18] Don't miss this great opportunity to improve your Korean writing.

mixed

#908 빈도 1 설명 잠금

단어 설명 (뜻/사용법)

샘플북은 단어 설명을 10개까지만 제공합니다.
나머지 설명은 **peshare.com 정식판**에서 이어집니다.

수능 기출 문장

[40] Residents commonly have positive views on the economic and some sociocultural influences of tourism on quality of life, but their reactions to environmental impacts are mixed.

mom

#909 빈도 1 설명 잠금

단어 설명 (뜻/사용법)

샘플북은 단어 설명을 10개까지만 제공합니다.
나머지 설명은 **peshare.com 정식판**에서 이어집니다.

수능 기출 문장

[19] His mom was holding his hand.

moment

#910 빈도 1 설명 잠금

단어 설명 (뜻/사용법)

샘플북은 단어 설명을 10개까지만 제공합니다.
나머지 설명은 **peshare.com 정식판**에서 이어집니다.

수능 기출 문장

[28] An old man holding a puppy can relive a childhood moment with complete accuracy.

Mommy

#911 빈도 1 설명 잠금

단어 설명 (뜻/사용법)

샘플북은 단어 설명을 10개까지만 제공합니다.
나머지 설명은 **peshare.com 정식판**에서 이어집니다.

수능 기출 문장

[19] “Okay, Mommy,” he sighed.

monthly

#912 빈도 1 설명 잠금

단어 설명 (뜻/사용법)

샘플북은 단어 설명을 10개까지만 제공합니다.
나머지 설명은 **peshare.com 정식판**에서 이어집니다.

수능 기출 문장

[32] Meteorologists may require visible, infrared, and radar information at sub-hourly temporal resolution; urban planners might require imagery at monthly or annual resolution; and transportation planners may not need any time series information at all for some applications.

mostly

#913 빈도 1 설명 잠금

단어 설명 (뜻/사용법)

샘플북은 단어 설명을 10개까지만 제공합니다.
나머지 설명은 **peshare.com 정식판**에서 이어집니다.

수능 기출 문장

[29] The idea of meeting regularly to compare notes, plan common assessments, and share what we did well mostly / never occurred to us.

motivate

#914 빈도 1 설명 잠금

단어 설명 (뜻/사용법)

샘플북은 단어 설명을 10개까지만 제공합니다.
나머지 설명은 **peshare.com 정식판**에서 이어집니다.

수능 기출 문장

[31] We define cognitive intrigue as the wonder that stimulates and intrinsically motivates an individual to voluntarily engage in an activity.

mouth

#915 빈도 1 설명 잠금

단어 설명 (뜻/사용법)

샘플북은 단어 설명을 10개까지만 제공합니다.
나머지 설명은 **peshare.com 정식판**에서 이어집니다.

수능 기출 문장

[19] With his eyes wide open and his mouth watering, Breaden stretched out his arm and was about to grab a bar when he felt a tight grip on his hand.

movie

#916 빈도 1 설명 잠금

단어 설명 (뜻/사용법)

샘플북은 단어 설명을 10개까지만 제공합니다.
나머지 설명은 **peshare.com 정식판**에서 이어집니다.

수능 기출 문장

[25] Afterward, the movie Amadeus, a celebration of the genius of Mozart, which he also directed, swept eight Oscars including one for best director.

Mozart

#917 빈도 1 설명 잠금

단어 설명 (뜻/사용법)

샘플북은 단어 설명을 10개까지만 제공합니다.
나머지 설명은 **peshare.com 정식판**에서 이어집니다.

수능 기출 문장

[25] Afterward, the movie Amadeus, a celebration of the genius of Mozart, which he also directed, swept eight Oscars including one for best director.

music

#918 빈도 1 설명 잠금

단어 설명 (뜻/사용법)

샘플북은 단어 설명을 10개까지만 제공합니다.
나머지 설명은 **peshare.com 정식판**에서 이어집니다.

수능 기출 문장

[43] It wasn't the music that he ever imagined playing.

my

#919 빈도 1 설명 잠금

단어 설명 (뜻/사용법)

샘플북은 단어 설명을 10개까지만 제공합니다.
나머지 설명은 **peshare.com 정식판**에서 이어집니다.

수능 기출 문장

[29] I taught various subjects under the social studies umbrella and had very little idea of how my peers who taught the same subject did what they did.

n

#920 빈도 1 설명 잠금

단어 설명 (뜻/사용법)

샘플북은 단어 설명을 10개까지만 제공합니다.
나머지 설명은 **peshare.com 정식판**에서 이어집니다.

수능 기출 문장

[31] This is exemplified by toys, games, and lessons that are a(n) _____ in and of themselves and require little of the individual other than to master the planned objective.

nation

#921 빈도 1 설명 잠금

단어 설명 (뜻/사용법)

샘플북은 단어 설명을 10개까지만 제공합니다.
나머지 설명은 **peshare.com 정식판**에서 이어집니다.

수능 기출 문장

[20] Many present efforts to guard and maintain human progress, to meet human needs, and to realize human ambitions are simply unsustainable — in both the rich and poor nations.

natural

#922 빈도 1 설명 잠금

단어 설명 (뜻/사용법)

샘플북은 단어 설명을 10개까지만 제공합니다.
나머지 설명은 **peshare.com 정식판**에서 이어집니다.

수능 기출 문장

[40] Some studies suggest that variations in residents' feelings about tourism's relationship to environmental damage are related to the type of tourism, the extent to which residents feel the natural environment needs to be protected, and the distance residents live from the tourist attractions.

near

#923 빈도 1 설명 잠금

단어 설명 (뜻/사용법)

샘플북은 단어 설명을 10개까지만 제공합니다.
나머지 설명은 **peshare.com 정식판**에서 이어집니다.

수능 기출 문장

[25] Forman grew up in a small town near Prague.

necessary

#924 빈도 1 설명 잠금

단어 설명 (뜻/사용법)

샘플북은 단어 설명을 10개까지만 제공합니다.
나머지 설명은 **peshare.com 정식판**에서 이어집니다.

수능 기출 문장

[39] (⑤) It will be either direct, when the government invests the tax dollars in whatever capacity it considers to be most necessary, or indirect, when the government passes legislation that makes the desired activity more profitable.

Nest

#925 빈도 1 설명 잠금

단어 설명 (뜻/사용법)

샘플북은 단어 설명을 10개까지만 제공합니다.
나머지 설명은 **peshare.com 정식판**에서 이어집니다.

수능 기출 문장

[25] In 1975, he directed One Flew over the Cuckoo's Nest, which became only the second film in history to win Oscars in all the five major categories.

news

#926 빈도 1 설명 잠금

단어 설명 (뜻/사용법)

샘플북은 단어 설명을 10개까지만 제공합니다.
나머지 설명은 **peshare.com 정식판**에서 이어집니다.

수능 기출 문장

[37] Surely these adaptations are good news for species hard-pressed by excessive fishing?

night

#927 빈도 1 설명 잠금

단어 설명 (뜻/사용법)

샘플북은 단어 설명을 10개까지만 제공합니다.
나머지 설명은 **peshare.com 정식판**에서 이어집니다.

수능 기출 문장

[43] The youngest concert promoter in Germany had persuaded the Opera House to host a late-night concert of improvised jazz by the American pianist Keith Jarrett.

noisy

#928 빈도 1 설명 잠금

단어 설명 (뜻/사용법)

샘플북은 단어 설명을 10개까지만 제공합니다.
나머지 설명은 **peshare.com 정식판**에서 이어집니다.

수능 기출 문장

[30] The bargaining in the noisy market became spirited, even intense, with Paul stepping up ③ his price slightly and the seller going down slowly.

none

#929 빈도 1 설명 잠금

단어 설명 (뜻/사용법)

샘플북은 단어 설명을 10개까지만 제공합니다.
나머지 설명은 **peshare.com 정식판**에서 이어집니다.

수능 기출 문장

[24] ④ U.S. adult search users saying that “Very little / None” of the information found using search engines is accurate or trustworthy account for less than five percent.

normally

#930 빈도 1 설명 잠금

단어 설명 (뜻/사용법)

샘플북은 단어 설명을 10개까지만 제공합니다.
나머지 설명은 **peshare.com 정식판**에서 이어집니다.

수능 기출 문장

[38] (⑤) To give a long chronological account of work or procedures is normally appropriate only when the essential point of the paper is the chronological sequence.

North

#931 빈도 1 설명 잠금

단어 설명 (뜻/사용법)

샘플북은 단어 설명을 10개까지만 제공합니다.
나머지 설명은 **peshare.com 정식판**에서 이어집니다.

수능 기출 문장

[37] Sole in the North Sea mature at half the body weight they did in 1950.

nothing

#932 빈도 1 설명 잠금

단어 설명 (뜻/사용법)

샘플북은 단어 설명을 10개까지만 제공합니다.
나머지 설명은 **peshare.com 정식판**에서 이어집니다.

수능 기출 문장

[35] ① There is nothing criminal in doing this, but psychologically, we become what we believe.

notion

#933 빈도 1 설명 잠금

단어 설명 (뜻/사용법)

샘플북은 단어 설명을 10개까지만 제공합니다.
나머지 설명은 **peshare.com 정식판**에서 이어집니다.

수능 기출 문장

[35] ③ People who follow this practice tend to lose their individuality and begin to live with the notion that they are recognized by the job they do.

November

#934 빈도 1 설명 잠금

단어 설명 (뜻/사용법)

샘플북은 단어 설명을 10개까지만 제공합니다.
나머지 설명은 **peshare.com 정식판**에서 이어집니다.

수능 기출 문장

[18] Registration opens from November 28 for three days only.

obedient

#935 빈도 1 설명 잠금

단어 설명 (뜻/사용법)

샘플북은 단어 설명을 10개까지만 제공합니다.
나머지 설명은 **peshare.com 정식판**에서 이어집니다.

수능 기출 문장

[23] He does not adapt reality, but uses it for the creation of a new reality, and the most characteristic and important aspect of this process is that, in it, laws of space and time invariable and inescapable in work with actuality become obedient.

objective

#936 빈도 1 설명 잠금

단어 설명 (뜻/사용법)

샘플북은 단어 설명을 10개까지만 제공합니다.
나머지 설명은 **peshare.com 정식판**에서 이어집니다.

수능 기출 문장

[31] This is exemplified by toys, games, and lessons that are a(n) _____ in and of themselves and require little of the individual other than to master the planned objective.

occur

#937 빈도 1 설명 잠금

단어 설명 (뜻/사용법)

샘플북은 단어 설명을 10개까지만 제공합니다.
나머지 설명은 **peshare.com 정식판**에서 이어집니다.

수능 기출 문장

[29] The idea of meeting regularly to compare notes, plan common assessments, and share what we did well mostly / never occurred to us.

ocean

#938 빈도 1 설명 잠금

단어 설명 (뜻/사용법)

샘플북은 단어 설명을 10개까지만 제공합니다.
나머지 설명은 **peshare.com 정식판**에서 이어집니다.

수능 기출 문장

[39] (③) And a lot will go into repair of climate damage or adaptation to future climate damage — for example, investing in new protective walls along the coast to keep the rising ocean back.

Odland

#939 빈도 1 설명 잠금

단어 설명 (뜻/사용법)

샘플북은 단어 설명을 10개까지만 제공합니다.
나머지 설명은 **peshare.com 정식판**에서 이어집니다.

수능 기출 문장

[30] Dr. Paul Odland and his friend Bob travel frequently to South America, where they provide free medical treatment for disabled children of poor families.

office

#940 빈도 1 설명 잠금

단어 설명 (뜻/사용법)

샘플북은 단어 설명을 10개까지만 제공합니다.
나머지 설명은 **peshare.com 정식판**에서 이어집니다.

수능 기출 문장

[29] Rather, we spent much time in the social studies office complaining about a lack of time and playing the blame game.

often

#941 빈도 1 설명 잠금

단어 설명 (뜻/사용법)

샘플북은 단어 설명을 10개까지만 제공합니다.
나머지 설명은 **peshare.com 정식판**에서 이어집니다.

수능 기출 문장

[35] Most often, you will find or meet people who introduce themselves in terms of their work or by what they spend time on.

okay

#942 빈도 1 설명 잠금

단어 설명 (뜻/사용법)

샘플북은 단어 설명을 10개까지만 제공합니다.
나머지 설명은 **peshare.com 정식판**에서 이어집니다.

수능 기출 문장

[19] “Okay, Mommy,” he sighed.

onto

#943 빈도 1 설명 잠금

단어 설명 (뜻/사용법)

샘플북은 단어 설명을 10개까지만 제공합니다.
나머지 설명은 **peshare.com 정식판**에서 이어집니다.

수능 기출 문장

[43] A seventeen-year-old German boy named Erik Brandes stepped out onto the empty vast stage of the Cologne Opera House.

opinion

#944 빈도 1 설명 잠금

단어 설명 (뜻/사용법)

샘플북은 단어 설명을 10개까지만 제공합니다.
나머지 설명은 **peshare.com 정식판**에서 이어집니다.

수능 기출 문장

[40] * tranquility: 고요함 ** congestion: 혼잡 Residents do not tourism's environmental influences identically since they take postures based on factors such as the type of tourism, opinions on the degree of protection, and their distance from an attraction.

opponent

#945 빈도 1 설명 잠금

단어 설명 (뜻/사용법)

샘플북은 단어 설명을 10개까지만 제공합니다.
나머지 설명은 **peshare.com 정식판**에서 이어집니다.

수능 기출 문장

[30] With Bob acting as interpreter, Paul offered 300 and ② his opponent proposed 450.

opportunity

#946 빈도 1 설명 잠금

단어 설명 (뜻/사용법)

샘플북은 단어 설명을 10개까지만 제공합니다.
나머지 설명은 **peshare.com 정식판**에서 이어집니다.

수능 기출 문장

[18] Don’t miss this great opportunity to improve your Korean writing.

optimism

#947 빈도 1 설명 잠금

단어 설명 (뜻/사용법)

샘플북은 단어 설명을 10개까지만 제공합니다.
나머지 설명은 **peshare.com 정식판**에서 이어집니다.

수능 기출 문장

[28] In such institutions it is difficult for the staff to retain optimism when all the patients are declining in health.

option

#948 빈도 1 설명 잠금

단어 설명 (뜻/사용법)

샘플북은 단어 설명을 10개까지만 제공합니다.
나머지 설명은 **peshare.com 정식판**에서 이어집니다.

수능 기출 문장

[31] The exercises or activities are devised to eliminate different options and to focus on predetermined results.

organization

#949 빈도 1 설명 잠금

단어 설명 (뜻/사용법)

샘플북은 단어 설명을 10개까지만 제공합니다.
나머지 설명은 **peshare.com 정식판**에서 이어집니다.

수능 기출 문장

[34] They tell stories, for their form and spatial organization give us hints about how they should be used.

orphan

#950 빈도 1 설명 잠금

단어 설명 (뜻/사용법)

샘플북은 단어 설명을 10개까지만 제공합니다.
나머지 설명은 **peshare.com 정식판**에서 이어집니다.

수능 기출 문장

[25] Orphaned when his parents died during World War II, he was raised by his relatives.

ours

#951 빈도 1 설명 잠금

단어 설명 (뜻/사용법)

샘플북은 단어 설명을 10개까지만 제공합니다.
나머지 설명은 **peshare.com 정식판**에서 이어집니다.

수능 기출 문장

[21] Some of the simple ideological messages that maps can convey include: This land is and has long been ours; here is the center of the universe; if we do not claim this land, the enemies you most fear will.

outdoor

#952 빈도 1 설명 잠금

단어 설명 (뜻/사용법)

샘플북은 단어 설명을 10개까지만 제공합니다.
나머지 설명은 **peshare.com 정식판**에서 이어집니다.

수능 기출 문장

[40] Many do not blame tourism for traffic problems, overcrowded outdoor recreation, or the disturbance of peace and tranquility of parks.

overcrowd

#953 빈도 1 설명 잠금

단어 설명 (뜻/사용법)

샘플북은 단어 설명을 10개까지만 제공합니다.
나머지 설명은 **peshare.com 정식판**에서 이어집니다.

수능 기출 문장

[40] Alternatively, some residents express concern that tourists overcrowd the local fishing, hunting, and other recreation areas or may cause traffic and pedestrian congestion.

overcrowded

#954 빈도 1 설명 잠금

단어 설명 (뜻/사용법)

샘플북은 단어 설명을 10개까지만 제공합니다.
나머지 설명은 **peshare.com 정식판**에서 이어집니다.

수능 기출 문장

[40] Many do not blame tourism for traffic problems, overcrowded outdoor recreation, or the disturbance of peace and tranquility of parks.

overdrawn

#955 빈도 1 설명 잠금

단어 설명 (뜻/사용법)

샘플북은 단어 설명을 10개까지만 제공합니다.
나머지 설명은 **peshare.com 정식판**에서 이어집니다.

수능 기출 문장

[20] They draw too heavily, too quickly, on already overdrawn environmental resource accounts to be affordable far into the future without bankrupting those accounts.

overstructure

#956 빈도 1 설명 잠금

단어 설명 (뜻/사용법)

샘플북은 단어 설명을 10개까지만 제공합니다.
나머지 설명은 **peshare.com 정식판**에서 이어집니다.

수능 기출 문장

[31] Research suggests that overstructuring the child's environment may actually limit creative and academic development.

pace

#957 빈도 1 설명 잠금

단어 설명 (뜻/사용법)

샘플북은 단어 설명을 10개까지만 제공합니다.
나머지 설명은 **peshare.com 정식판**에서 이어집니다.

수능 기출 문장

[30] The pace increased so fast that Bob could not keep up with the back-and-forth interpretation.

packed

#958 빈도 1 설명 잠금

단어 설명 (뜻/사용법)

샘플북은 단어 설명을 10개까지만 제공합니다.
나머지 설명은 **peshare.com 정식판**에서 이어집니다.

수능 기출 문장

[43] A few hours later, Keith walked out to the unplayable piano in front of a packed concert hall.

parliamentary

#959 빈도 1 설명 잠금

단어 설명 (뜻/사용법)

샘플북은 단어 설명을 10개까지만 제공합니다.
나머지 설명은 **peshare.com 정식판**에서 이어집니다.

수능 기출 문장

[39] Rather, they will happen only through state intervention, based on parliamentary decision.

particular

#960 빈도 1 설명 잠금

단어 설명 (뜻/사용법)

샘플북은 단어 설명을 10개까지만 제공합니다.
나머지 설명은 **peshare.com 정식판**에서 이어집니다.

수능 기출 문장

[34] This is a two-way process; the building provides the physical environment and setting for a particular social ritual such as traveling by train or going to the theater, as well as the symbolic setting.

particularly

#961 빈도 1 설명 잠금

단어 설명 (뜻/사용법)

샘플북은 단어 설명을 10개까지만 제공합니다.
나머지 설명은 **peshare.com 정식판**에서 이어집니다.

수능 기출 문장

[32] Temporal resolution is particularly interesting in the context of satellite remote sensing.

peace

#962 빈도 1 설명 잠금

단어 설명 (뜻/사용법)

샘플북은 단어 설명을 10개까지만 제공합니다.
나머지 설명은 **peshare.com 정식판**에서 이어집니다.

수능 기출 문장

[40] Many do not blame tourism for traffic problems, overcrowded outdoor recreation, or the disturbance of peace and tranquility of parks.

pedestrian

#963 빈도 1 설명 잠금

단어 설명 (뜻/사용법)

샘플북은 단어 설명을 10개까지만 제공합니다.
나머지 설명은 **peshare.com 정식판**에서 이어집니다.

수능 기출 문장

[40] Alternatively, some residents express concern that tourists overcrowd the local fishing, hunting, and other recreation areas or may cause traffic and pedestrian congestion.

peer

#964 빈도 1 설명 잠금

단어 설명 (뜻/사용법)

샘플북은 단어 설명을 10개까지만 제공합니다.
나머지 설명은 **peshare.com 정식판**에서 이어집니다.

수능 기출 문장

[29] I taught various subjects under the social studies umbrella and had very little idea of how my peers who taught the same subject did what they did.

perfect

#965 빈도 1 설명 잠금

단어 설명 (뜻/사용법)

샘플북은 단어 설명을 10개까지만 제공합니다.
나머지 설명은 **peshare.com 정식판**에서 이어집니다.

수능 기출 문장

[18] Once you are registered, we will match you with a perfect tutor and contact you to arrange your schedule.

perhaps

#966 빈도 1 설명 잠금

단어 설명 (뜻/사용법)

샘플북은 단어 설명을 10개까지만 제공합니다.
나머지 설명은 **peshare.com 정식판**에서 이어집니다.

수능 기출 문장

[33] Perhaps we should say of it what Spinoza said of regret: that whoever feels it is "twice unhappy or twice helpless."

permanent

#967 빈도 1 설명 잠금

단어 설명 (뜻/사용법)

샘플북은 단어 설명을 10개까지만 제공합니다.
나머지 설명은 **peshare.com 정식판**에서 이어집니다.

수능 기출 문장

[35] ④ However, jobs may not be permanent, and you may lose your job for countless reasons, some of which you may not even be responsible for.

persuade

#968 빈도 1 설명 잠금

단어 설명 (뜻/사용법)

샘플북은 단어 설명을 10개까지만 제공합니다.
나머지 설명은 **peshare.com 정식판**에서 이어집니다.

수능 기출 문장

[43] The youngest concert promoter in Germany had persuaded the Opera House to host a late-night concert of improvised jazz by the American pianist Keith Jarrett.

peso

#969 빈도 1 설명 잠금

단어 설명 (뜻/사용법)

샘플북은 단어 설명을 10개까지만 제공합니다.
나머지 설명은 **peshare.com 정식판**에서 이어집니다.

수능 기출 문장

[30] The non-English speaking seller was asking 500 pesos for the carving.

photograph

#970 빈도 1 설명 잠금

단어 설명 (뜻/사용법)

샘플북은 단어 설명을 10개까지만 제공합니다.
나머지 설명은 **peshare.com 정식판**에서 이어집니다.

수능 기출 문장

[32] Sometimes researchers have to search archives of aerial photographs to get information from that past that pre-date the collection of satellite imagery.

pie

#971 빈도 1 설명 잠금

단어 설명 (뜻/사용법)

샘플북은 단어 설명을 10개까지만 제공합니다.
나머지 설명은 **peshare.com 정식판**에서 이어집니다.

수능 기출 문장

[24] The two pie charts above show how much of the information found using search engines is considered to be accurate or trustworthy by two groups of respondents (AP & NWP teachers and U.S. adult search users) in 2012.

pity

#972 빈도 1 설명 잠금

단어 설명 (뜻/사용법)

샘플북은 단어 설명을 10개까지만 제공합니다.
나머지 설명은 **peshare.com 정식판**에서 이어집니다.

수능 기출 문장

[43] The pianist looked out at him standing in the rain, completely soaked, and took pity on him.

playing

#973 빈도 1 설명 잠금

단어 설명 (뜻/사용법)

샘플북은 단어 설명을 10개까지만 제공합니다.
나머지 설명은 **peshare.com 정식판**에서 이어집니다.

수능 기출 문장

[29] Rather, we spent much time in the social studies office complaining about a lack of time and playing the blame game.

[43] It wasn't the music that he ever imagined playing.

popular

#974 빈도 1 설명 잠금

단어 설명 (뜻/사용법)

샘플북은 단어 설명을 10개까지만 제공합니다.
나머지 설명은 **peshare.com 정식판**에서 이어집니다.

수능 기출 문장

[18] The program has always been very popular among international students.

possess

#975 빈도 1 설명 잠금

단어 설명 (뜻/사용법)

샘플북은 단어 설명을 10개까지만 제공합니다.
나머지 설명은 **peshare.com 정식판**에서 이어집니다.

수능 기출 문장

[31] The creativity that children possess needs to be cultivated throughout their development.

possible

#976 빈도 1 설명 잠금

단어 설명 (뜻/사용법)

샘플북은 단어 설명을 10개까지만 제공합니다.
나머지 설명은 **peshare.com 정식판**에서 이어집니다.

수능 기출 문장

[38] Of course, it must be logical; but that means simply that the paper must have connection and sequence, and a variety of orders is possible under this heading.

posture

#977 빈도 1 설명 잠금

단어 설명 (뜻/사용법)

샘플북은 단어 설명을 10개까지만 제공합니다.
나머지 설명은 **peshare.com 정식판**에서 이어집니다.

수능 기출 문장

[40] * tranquility: 고요함 ** congestion: 혼잡 Residents do not tourism's environmental influences identically since they take postures based on factors such as the type of tourism, opinions on the degree of protection, and their distance from an attraction.

power

#978 빈도 1 설명 잠금

단어 설명 (뜻/사용법)

샘플북은 단어 설명을 10개까지만 제공합니다.
나머지 설명은 **peshare.com 정식판**에서 이어집니다.

수능 기출 문장

[20] We act as we do because we can get away with it: future generations do not vote; they have no political or financial power; they cannot challenge our decisions.

precision

#979 빈도 1 설명 잠금

단어 설명 (뜻/사용법)

샘플북은 단어 설명을 10개까지만 제공합니다.
나머지 설명은 **peshare.com 정식판**에서 이어집니다.

수능 기출 문장

[21] The precision of the lines on the map, the consistency with which symbols are used, the grid and/or projection system, the apparent certainty with which place names are written and placed, and the legend and scale information all give the map an aura of scientific accuracy and objectivity.

press

#980 빈도 1 설명 잠금

단어 설명 (뜻/사용법)

샘플북은 단어 설명을 10개까지만 제공합니다.
나머지 설명은 **peshare.com 정식판**에서 이어집니다.

수능 기출 문장

[37] Surely these adaptations are good news for species hard-pressed by excessive fishing?

procedure

#981 빈도 1 설명 잠금

단어 설명 (뜻/사용법)

샘플북은 단어 설명을 10개까지만 제공합니다.
나머지 설명은 **peshare.com 정식판**에서 이어집니다.

수능 기출 문장

[38] (⑤) To give a long chronological account of work or procedures is normally appropriate only when the essential point of the paper is the chronological sequence.

producer

#982 빈도 1 설명 잠금

단어 설명 (뜻/사용법)

샘플북은 단어 설명을 10개까지만 제공합니다.
나머지 설명은 **peshare.com 정식판**에서 이어집니다.

수능 기출 문장

[43] But when Erik introduced Keith and his producer Manfred to the piano on the stage that afternoon, it didn't go well.

professional

#983 빈도 1 설명 잠금

단어 설명 (뜻/사용법)

샘플북은 단어 설명을 10개까지만 제공합니다.
나머지 설명은 **peshare.com 정식판**에서 이어집니다.

수능 기출 문장

[35] ② Identifying what we can do in the workplace serves to enhance the quality of our professional career.

profit

#984 빈도 1 설명 잠금

단어 설명 (뜻/사용법)

샘플북은 단어 설명을 10개까지만 제공합니다.
나머지 설명은 **peshare.com 정식판**에서 이어집니다.

수능 기출 문장

[20] They may show profit on the balance sheets of our generation, but our children will inherit the losses.

profitable

#985 빈도 1 설명 잠금

단어 설명 (뜻/사용법)

샘플북은 단어 설명을 10개까지만 제공합니다.
나머지 설명은 **peshare.com 정식판**에서 이어집니다.

수능 기출 문장

[39] (⑤) It will be either direct, when the government invests the tax dollars in whatever capacity it considers to be most necessary, or indirect, when the government passes legislation that makes the desired activity more profitable.

progress

#986 빈도 1 설명 잠금

단어 설명 (뜻/사용법)

샘플북은 단어 설명을 10개까지만 제공합니다.
나머지 설명은 **peshare.com 정식판**에서 이어집니다.

수능 기출 문장

[20] Many present efforts to guard and maintain human progress, to meet human needs, and to realize human ambitions are simply unsustainable — in both the rich and poor nations.

project

#987 빈도 1 설명 잠금

단어 설명 (뜻/사용법)

샘플북은 단어 설명을 10개까지만 제공합니다.
나머지 설명은 **peshare.com 정식판**에서 이어집니다.

수능 기출 문장

[34] Buildings arouse an empathetic reaction in us through these projected experiences, and the strength of these reactions is determined by our culture, our beliefs, and our expectations.

projection

#988 빈도 1 설명 잠금

단어 설명 (뜻/사용법)

샘플북은 단어 설명을 10개까지만 제공합니다.
나머지 설명은 **peshare.com 정식판**에서 이어집니다.

수능 기출 문장

[21] The precision of the lines on the map, the consistency with which symbols are used, the grid and/or projection system, the apparent certainty with which place names are written and placed, and the legend and scale information all give the map an aura of scientific accuracy and objectivity.

promoter

#989 빈도 1 설명 잠금

단어 설명 (뜻/사용법)

샘플북은 단어 설명을 10개까지만 제공합니다.
나머지 설명은 **peshare.com 정식판**에서 이어집니다.

수능 기출 문장

[43] The youngest concert promoter in Germany had persuaded the Opera House to host a late-night concert of improvised jazz by the American pianist Keith Jarrett.

proper

#990 빈도 1 설명 잠금

단어 설명 (뜻/사용법)

샘플북은 단어 설명을 10개까지만 제공합니다.
나머지 설명은 **peshare.com 정식판**에서 이어집니다.

수능 기출 문장

[23] The film assembles from them a new reality proper only to itself.

propose

#991 빈도 1 설명 잠금

단어 설명 (뜻/사용법)

샘플북은 단어 설명을 10개까지만 제공합니다.
나머지 설명은 **peshare.com 정식판**에서 이어집니다.

수능 기출 문장

[30] With Bob acting as interpreter, Paul offered 300 and ② his opponent proposed 450.

prospect

#992 빈도 1 설명 잠금

단어 설명 (뜻/사용법)

샘플북은 단어 설명을 10개까지만 제공합니다.
나머지 설명은 **peshare.com 정식판**에서 이어집니다.

수능 기출 문장

[20] We borrow environmental capital from future generations with no intention or prospect of repaying.

protect

#993 빈도 1 설명 잠금

단어 설명 (뜻/사용법)

샘플북은 단어 설명을 10개까지만 제공합니다.
나머지 설명은 **peshare.com 정식판**에서 이어집니다.

수능 기출 문장

[40] Some studies suggest that variations in residents' feelings about tourism's relationship to environmental damage are related to the type of tourism, the extent to which residents feel the natural environment needs to be protected, and the distance residents live from the tourist attractions.

protection

#994 빈도 1 설명 잠금

단어 설명 (뜻/사용법)

샘플북은 단어 설명을 10개까지만 제공합니다.
나머지 설명은 **peshare.com 정식판**에서 이어집니다.

수능 기출 문장

[40] * tranquility: 고요함 ** congestion: 혼잡 Residents do not tourism's environmental influences identically since they take postures based on factors such as the type of tourism, opinions on the degree of protection, and their distance from an attraction.

protective

#995 빈도 1 설명 잠금

단어 설명 (뜻/사용법)

샘플북은 단어 설명을 10개까지만 제공합니다.
나머지 설명은 **peshare.com 정식판**에서 이어집니다.

수능 기출 문장

[39] (③) And a lot will go into repair of climate damage or adaptation to future climate damage — for example, investing in new protective walls along the coast to keep the rising ocean back.

publish

#996 빈도 1 설명 잠금

단어 설명 (뜻/사용법)

샘플북은 단어 설명을 10개까지만 제공합니다.
나머지 설명은 **peshare.com 정식판**에서 이어집니다.

수능 기출 문장

[25] With Jan Novák, Forman wrote his autobiography, Turnaround: A Memoir, which was published in 1994.

puppy

#997 빈도 1 설명 잠금

단어 설명 (뜻/사용법)

샘플북은 단어 설명을 10개까지만 제공합니다.
나머지 설명은 **peshare.com 정식판**에서 이어집니다.

수능 기출 문장

[28] An old man holding a puppy can relive a childhood moment with complete accuracy.

purchase

#998 빈도 1 설명 잠금

단어 설명 (뜻/사용법)

샘플북은 단어 설명을 10개까지만 제공합니다.
나머지 설명은 **peshare.com 정식판**에서 이어집니다.

수능 기출 문장

[30] At length, they settled the deal, and ⑤ he was delighted to purchase the carving at a reasonable price and thanked Bob.

put

#999 빈도 1 설명 잠금

단어 설명 (뜻/사용법)

샘플북은 단어 설명을 10개까지만 제공합니다.
나머지 설명은 **peshare.com 정식판**에서 이어집니다.

수능 기출 문장

[37] In some cases the amount of young produced today is a hundred or even a thousand times less than in the past, putting the survival of species, and the fisheries dependent on them, at grave risk.

quickly

#1000 빈도 1 설명 잠금

단어 설명 (뜻/사용법)

샘플북은 단어 설명을 10개까지만 제공합니다.
나머지 설명은 **peshare.com 정식판**에서 이어집니다.

수능 기출 문장

[20] They draw too heavily, too quickly, on already overdrawn environmental resource accounts to be affordable far into the future without bankrupting those accounts.

quite

#1001 빈도 1 설명 잠금

단어 설명 (뜻/사용법)

샘플북은 단어 설명을 10개까지만 제공합니다.
나머지 설명은 **peshare.com 정식판**에서 이어집니다.

수능 기출 문장

[36] Interestingly, being observed has two quite distinct effects on performance.

radar

#1002 빈도 1 설명 잠금

단어 설명 (뜻/사용법)

샘플북은 단어 설명을 10개까지만 제공합니다.
나머지 설명은 **peshare.com 정식판**에서 이어집니다.

수능 기출 문장

[32] Meteorologists may require visible, infrared, and radar information at sub-hourly temporal resolution; urban planners might require imagery at monthly or annual resolution; and transportation planners may not need any time series information at all for some applications.

rain

#1003 빈도 1 설명 잠금

단어 설명 (뜻/사용법)

샘플북은 단어 설명을 10개까지만 제공합니다.
나머지 설명은 **peshare.com 정식판**에서 이어집니다.

수능 기출 문장

[43] The pianist looked out at him standing in the rain, completely soaked, and took pity on him.

rang

#1004 빈도 1 설명 잠금

단어 설명 (뜻/사용법)

샘플북은 단어 설명을 10개까지만 제공합니다.
나머지 설명은 **peshare.com 정식판**에서 이어집니다.

수능 기출 문장

[18] The Ha-Rang Writing Center offers a free tutoring program open to all international students at our university.

reach

#1005 빈도 1 설명 잠금

단어 설명 (뜻/사용법)

샘플북은 단어 설명을 10개까지만 제공합니다.
나머지 설명은 **peshare.com 정식판**에서 이어집니다.

수능 기출 문장

[37] Cod in Canada's Gulf of St. Lawrence begin to reproduce at around four today; forty years ago they had to wait until six or seven to reach maturity.

really

#1006 빈도 1 설명 잠금

단어 설명 (뜻/사용법)

샘플북은 단어 설명을 10개까지만 제공합니다.
나머지 설명은 **peshare.com 정식판**에서 이어집니다.

수능 기출 문장

[43] Keith really had to play that piano very hard to get enough volume to get to the balconies.

reasonable

#1007 빈도 1 설명 잠금

단어 설명 (뜻/사용법)

샘플북은 단어 설명을 10개까지만 제공합니다.
나머지 설명은 **peshare.com 정식판**에서 이어집니다.

수능 기출 문장

[30] At length, they settled the deal, and ⑤ he was delighted to purchase the carving at a reasonable price and thanked Bob.

reassure

#1008 빈도 1 설명 잠금

단어 설명 (뜻/사용법)

샘플북은 단어 설명을 10개까지만 제공합니다.
나머지 설명은 **peshare.com 정식판**에서 이어집니다.

수능 기출 문장

[28] A pet's continuing affection becomes crucially important for ① those enduring hardship because it reassures them that their core essence has not been damaged.

reflect

#1009 빈도 1 설명 잠금

단어 설명 (뜻/사용법)

샘플북은 단어 설명을 10개까지만 제공합니다.
나머지 설명은 **peshare.com 정식판**에서 이어집니다.

수능 기출 문장

[21] However unnoticeably, maps do indeed reflect the world views of either their makers or, more probably, the supporters of their makers, in addition to the political and social conditions under which they were made.

reflection

#1010 빈도 1 설명 잠금

단어 설명 (뜻/사용법)

샘플북은 단어 설명을 10개까지만 제공합니다.
나머지 설명은 **peshare.com 정식판**에서 이어집니다.

수능 기출 문장

[22] The fact that language is not always reliable for causing precise meanings to be generated in someone else's mind is a reflection of its powerful strength as a medium for creating new understanding.

register

#1011 빈도 1 설명 잠금

단어 설명 (뜻/사용법)

샘플북은 단어 설명을 10개까지만 제공합니다.
나머지 설명은 **peshare.com 정식판**에서 이어집니다.

수능 기출 문장

[18] Once you are registered, we will match you with a perfect tutor and contact you to arrange your schedule.

Registration

#1012 빈도 1 설명 잠금

단어 설명 (뜻/사용법)

샘플북은 단어 설명을 10개까지만 제공합니다.
나머지 설명은 **peshare.com 정식판**에서 이어집니다.

수능 기출 문장

[18] Registration opens from November 28 for three days only.

regret

#1013 빈도 1 설명 잠금

단어 설명 (뜻/사용법)

샘플북은 단어 설명을 10개까지만 제공합니다.
나머지 설명은 **peshare.com 정식판**에서 이어집니다.

수능 기출 문장

[33] Perhaps we should say of it what Spinoza said of regret: that whoever feels it is "twice unhappy or twice helpless."

regularly

#1014 빈도 1 설명 잠금

단어 설명 (뜻/사용법)

샘플북은 단어 설명을 10개까지만 제공합니다.
나머지 설명은 **peshare.com 정식판**에서 이어집니다.

수능 기출 문장

[29] The idea of meeting regularly to compare notes, plan common assessments, and share what we did well mostly / never occurred to us.

rehearse

#1015 빈도 1 설명 잠금

단어 설명 (뜻/사용법)

샘플북은 단어 설명을 10개까지만 제공합니다.
나머지 설명은 **peshare.com 정식판**에서 이어집니다.

수능 기출 문장

[38] (②) Therefore, to rehearse to them the findings of previous work is simply to bore them with unnecessary reminders.

reinforce

#1016 빈도 1 설명 잠금

단어 설명 (뜻/사용법)

샘플북은 단어 설명을 10개까지만 제공합니다.
나머지 설명은 **peshare.com 정식판**에서 이어집니다.

수능 기출 문장

[31] The loss of cognitive intrigue may be initiated by the sole use of play items with predetermined conclusions and reinforced by rote instruction in school.

relate

#1017 빈도 1 설명 잠금

단어 설명 (뜻/사용법)

샘플북은 단어 설명을 10개까지만 제공합니다.
나머지 설명은 **peshare.com 정식판**에서 이어집니다.

수능 기출 문장

[40] Some studies suggest that variations in residents' feelings about tourism's relationship to environmental damage are related to the type of tourism, the extent to which residents feel the natural environment needs to be protected, and the distance residents live from the tourist attractions.

relative

#1018 빈도 1 설명 잠금

단어 설명 (뜻/사용법)

샘플북은 단어 설명을 10개까지만 제공합니다.
나머지 설명은 **peshare.com 정식판**에서 이어집니다.

수능 기출 문장

[25] Orphaned when his parents died during World War II, he was raised by his relatives .

reliable

#1019 빈도 1 설명 잠금

단어 설명 (뜻/사용법)

샘플북은 단어 설명을 10개까지만 제공합니다.
나머지 설명은 **peshare.com 정식판**에서 이어집니다.

수능 기출 문장

[22] The fact that language is not always reliable for causing precise meanings to be generated in someone else's mind is a reflection of its powerful strength as a medium for creating new understanding.

religious

#1020 빈도 1 설명 잠금

단어 설명 (뜻/사용법)

샘플북은 단어 설명을 10개까지만 제공합니다.
나머지 설명은 **peshare.com 정식판**에서 이어집니다.

수능 기출 문장

[34] Over a period of time the buildings which housed social, legal, religious, and other rituals evolved into forms that we subsequently have come _____.

relive

#1021 빈도 1 설명 잠금

단어 설명 (뜻/사용법)

샘플북은 단어 설명을 10개까지만 제공합니다.
나머지 설명은 **peshare.com 정식판**에서 이어집니다.

수능 기출 문장

[28] An old man holding a puppy can relive a childhood moment with complete accuracy.

remember

#1022 빈도 1 설명 잠금

단어 설명 (뜻/사용법)

샘플북은 단어 설명을 10개까지만 제공합니다.
나머지 설명은 **peshare.com 정식판**에서 이어집니다.

수능 기출 문장

[28] Children who visit cannot help but remember ④ what their parents or grandparents once were and be depressed by their incapacities.

reminder

#1023 빈도 1 설명 잠금

단어 설명 (뜻/사용법)

샘플북은 단어 설명을 10개까지만 제공합니다.
나머지 설명은 **peshare.com 정식판**에서 이어집니다.

수능 기출 문장

[38] (②) Therefore, to rehearse to them the findings of previous work is simply to bore them with unnecessary reminders .

remote

#1024 빈도 1 설명 잠금

단어 설명 (뜻/사용법)

샘플북은 단어 설명을 10개까지만 제공합니다.
나머지 설명은 **peshare.com 정식판**에서 이어집니다.

수능 기출 문장

[32] Temporal resolution is particularly interesting in the context of satellite remote sensing.

remotely

#1025 빈도 1 설명 잠금

단어 설명 (뜻/사용법)

샘플북은 단어 설명을 10개까지만 제공합니다.
나머지 설명은 **peshare.com 정식판**에서 이어집니다.

수능 기출 문장

[32] The temporal density of remotely sensed imagery is large, impressive, and growing.

renewable

#1026 빈도 1 설명 잠금

단어 설명 (뜻/사용법)

샘플북은 단어 설명을 10개까지만 제공합니다.
나머지 설명은 **peshare.com 정식판**에서 이어집니다.

수능 기출 문장

[39] (②) Some will go into the construction of new renewable energy supply, even during the years before it becomes competitive.

repair

#1027 빈도 1 설명 잠금

단어 설명 (뜻/사용법)

샘플북은 단어 설명을 10개까지만 제공합니다.
나머지 설명은 **peshare.com 정식판**에서 이어집니다.

수능 기출 문장

[39] (③) And a lot will go into repair of climate damage or adaptation to future climate damage — for example, investing in new protective walls along the coast to keep the rising ocean back.

repay

#1028 빈도 1 설명 잠금

단어 설명 (뜻/사용법)

샘플북은 단어 설명을 10개까지만 제공합니다.
나머지 설명은 **peshare.com 정식판**에서 이어집니다.

수능 기출 문장

[20] We borrow environmental capital from future generations with no intention or prospect of repaying.

repetitive

#1029 빈도 1 설명 잠금

단어 설명 (뜻/사용법)

샘플북은 단어 설명을 10개까지만 제공합니다.
나머지 설명은 **peshare.com 정식판**에서 이어집니다.

수능 기출 문장

[43] His left hand produced thundering, repetitive bass riffs as a way of covering up the piano's lack of resonance.

research

#1030 빈도 1 설명 잠금

단어 설명 (뜻/사용법)

샘플북은 단어 설명을 10개까지만 제공합니다.
나머지 설명은 **peshare.com 정식판**에서 이어집니다.

수능 기출 문장

[31] Research suggests that overstructuring the child's environment may actually limit creative and academic development.

researcher

#1031 빈도 1 설명 잠금

단어 설명 (뜻/사용법)

샘플북은 단어 설명을 10개까지만 제공합니다.
나머지 설명은 **peshare.com 정식판**에서 이어집니다.

수능 기출 문장

[32] Sometimes researchers have to search archives of aerial photographs to get information from that past that pre-date the collection of satellite imagery.

resentment

#1032 빈도 1 설명 잠금

단어 설명 (뜻/사용법)

샘플북은 단어 설명을 10개까지만 제공합니다.
나머지 설명은 **peshare.com 정식판**에서 이어집니다.

수능 기출 문장

[33] Laurence Thomas has suggested that the utility of “negative sentiments” (emotions like grief, guilt, resentment, and anger, which there is seemingly a reason to believe we might be better off without) lies in their providing a kind of guarantee of authenticity for such dispositional sentiments as love and respect.

resource

#1033 빈도 1 설명 잠금

단어 설명 (뜻/사용법)

샘플북은 단어 설명을 10개까지만 제공합니다.
나머지 설명은 **peshare.com 정식판**에서 이어집니다.

수능 기출 문장

[20] They draw too heavily, too quickly, on already overdrawn environmental resource accounts to be affordable far into the future without bankrupting those accounts.

respond

#1034 빈도 1 설명 잠금

단어 설명 (뜻/사용법)

샘플북은 단어 설명을 10개까지만 제공합니다.
나머지 설명은 **peshare.com 정식판**에서 이어집니다.

수능 기출 문장

[24] ③ In addition, 40 percent of AP & NWP teachers say that “Some” of the information is accurate or trustworthy, and more than 30 percent of U.S. adult search users respond the same.

respondent

#1035 빈도 1 설명 잠금

단어 설명 (뜻/사용법)

샘플북은 단어 설명을 10개까지만 제공합니다.
나머지 설명은 **peshare.com 정식판**에서 이어집니다.

수능 기출 문장

[24] The two pie charts above show how much of the information found using search engines is considered to be accurate or trustworthy by two groups of respondents (AP & NWP teachers and U.S. adult search users) in 2012.

response

#1036 빈도 1 설명 잠금

단어 설명 (뜻/사용법)

샘플북은 단어 설명을 10개까지만 제공합니다.
나머지 설명은 **peshare.com 정식판**에서 이어집니다.

수능 기출 문장

[28] His joy and the animal's response are the same.

responsible

#1037 빈도 1 설명 잠금

단어 설명 (뜻/사용법)

샘플북은 단어 설명을 10개까지만 제공합니다.
나머지 설명은 **peshare.com 정식판**에서 이어집니다.

수능 기출 문장

[35] ④ However, jobs may not be permanent, and you may lose your job for countless reasons, some of which you may not even be responsible for.

result

#1038 빈도 1 설명 잠금

단어 설명 (뜻/사용법)

샘플북은 단어 설명을 10개까지만 제공합니다.
나머지 설명은 **peshare.com 정식판**에서 이어집니다.

수능 기출 문장

[31] The exercises or activities are devised to eliminate different options and to focus on predetermined results.

retain

#1039 빈도 1 설명 잠금

단어 설명 (뜻/사용법)

샘플북은 단어 설명을 10개까지만 제공합니다.
나머지 설명은 **peshare.com 정식판**에서 이어집니다.

수능 기출 문장

[28] In such institutions it is difficult for the staff to retain optimism when all the patients are declining in health.

review

#1040 빈도 1 설명 잠금

단어 설명 (뜻/사용법)

샘플북은 단어 설명을 10개까지만 제공합니다.
나머지 설명은 **peshare.com 정식판**에서 이어집니다.

수능 기출 문장

[38] Too many writers interpret the term logical to mean chronological, and it has become habitual to begin reports and papers with careful reviews of previous work.

rich

#1041 빈도 1 설명 잠금

단어 설명 (뜻/사용법)

샘플북은 단어 설명을 10개까지만 제공합니다.
나머지 설명은 **peshare.com 정식판**에서 이어집니다.

수능 기출 문장

[20] Many present efforts to guard and maintain human progress, to meet human needs, and to realize human ambitions are simply unsustainable — in both the rich and poor nations.

right

#1042 빈도 1 설명 잠금

단어 설명 (뜻/사용법)

샘플북은 단어 설명을 10개까지만 제공합니다.
나머지 설명은 **peshare.com 정식판**에서 이어집니다.

수능 기출 문장

[19] Right in front of his eyes were rows of delicious-looking chocolate bars waiting to be touched.

rise

#1043 빈도 1 설명 잠금

단어 설명 (뜻/사용법)

샘플북은 단어 설명을 10개까지만 제공합니다.
나머지 설명은 **peshare.com 정식판**에서 이어집니다.

수능 기출 문장

[39] (③) And a lot will go into repair of climate damage or adaptation to future climate damage — for example, investing in new protective walls along the coast to keep the rising ocean back.

road

#1044 빈도 1 설명 잠금

단어 설명 (뜻/사용법)

샘플북은 단어 설명을 10개까지만 제공합니다.
나머지 설명은 **peshare.com 정식판**에서 이어집니다.

수능 기출 문장

[40] Some residents feel tourism provides more parks and recreation areas, improves the quality of the roads and public facilities, and does not contribute to ecological decline.

row

#1045 빈도 1 설명 잠금

단어 설명 (뜻/사용법)

샘플북은 단어 설명을 10개까지만 제공합니다.
나머지 설명은 **peshare.com 정식판**에서 이어집니다.

수능 기출 문장

[19] Right in front of his eyes were rows of delicious-looking chocolate bars waiting to be touched.

rule

#1046 빈도 1 설명 잠금

단어 설명 (뜻/사용법)

샘플북은 단어 설명을 10개까지만 제공합니다.
나머지 설명은 **peshare.com 정식판**에서 이어집니다.

수능 기출 문장

[36] The general rule seems to be that if one is doing something new or for the first time, then being observed while doing it decreases performance.

salesman

#1047 빈도 1 설명 잠금

단어 설명 (뜻/사용법)

샘플북은 단어 설명을 10개까지만 제공합니다.
나머지 설명은 **peshare.com 정식판**에서 이어집니다.

수능 기출 문장

[35] These people introduce themselves as a salesman or an executive.

satisfied

#1048 빈도 1 설명 잠금

단어 설명 (뜻/사용법)

샘플북은 단어 설명을 10개까지만 제공합니다.
나머지 설명은 **peshare.com 정식판**에서 이어집니다.

수능 기출 문장

[18] We are sure that you will be satisfied with our well-experienced tutors.

scale

#1049 빈도 1 설명 잠금

단어 설명 (뜻/사용법)

샘플북은 단어 설명을 10개까지만 제공합니다.
나머지 설명은 **peshare.com 정식판**에서 이어집니다.

수능 기출 문장

[21] The precision of the lines on the map, the consistency with which symbols are used, the grid and/or projection system, the apparent certainty with which place names are written and placed, and the legend and scale information all give the map an aura of scientific accuracy and objectivity.

schedule

#1050 빈도 1 설명 잠금

단어 설명 (뜻/사용법)

샘플북은 단어 설명을 10개까지만 제공합니다.
나머지 설명은 **peshare.com 정식판**에서 이어집니다.

수능 기출 문장

[18] Once you are registered, we will match you with a perfect tutor and contact you to arrange your schedule.

scientific

#1051 빈도 1 설명 잠금

단어 설명 (뜻/사용법)

샘플북은 단어 설명을 10개까지만 제공합니다.
나머지 설명은 **peshare.com 정식판**에서 이어집니다.

수능 기출 문장

[21] The precision of the lines on the map, the consistency with which symbols are used, the grid and/or projection system, the apparent certainty with which place names are written and placed, and the legend and scale information all give the map an aura of scientific accuracy and objectivity.

scientist

#1052 빈도 1 설명 잠금

단어 설명 (뜻/사용법)

샘플북은 단어 설명을 10개까지만 제공합니다.
나머지 설명은 **peshare.com 정식판**에서 이어집니다.

수능 기출 문장

[40] The impacts of tourism on the environment are evident to scientists, but not all residents attribute environmental damage to tourism.

Sea

#1053 빈도 1 설명 잠금

단어 설명 (뜻/사용법)

샘플북은 단어 설명을 10개까지만 제공합니다.
나머지 설명은 **peshare.com 정식판**에서 이어집니다.

수능 기출 문장

[37] Sole in the North Sea mature at half the body weight they did in 1950.

secure

#1054 빈도 1 설명 잠금

단어 설명 (뜻/사용법)

샘플북은 단어 설명을 10개까지만 제공합니다.
나머지 설명은 **peshare.com 정식판**에서 이어집니다.

수능 기출 문장

[37] Together this means there are fewer eggs and larvae to secure future generations.

seem

#1055 빈도 1 설명 잠금

단어 설명 (뜻/사용법)

샘플북은 단어 설명을 10개까지만 제공합니다.
나머지 설명은 **peshare.com 정식판**에서 이어집니다.

수능 기출 문장

[36] The general rule seems to be that if one is doing something new or for the first time, then being observed while doing it decreases performance.

seemingly

#1056 빈도 1 설명 잠금

단어 설명 (뜻/사용법)

샘플북은 단어 설명을 10개까지만 제공합니다.
나머지 설명은 **peshare.com 정식판**에서 이어집니다.

수능 기출 문장

[33] Laurence Thomas has suggested that the utility of “negative sentiments” (emotions like grief, guilt, resentment, and anger, which there is seemingly a reason to believe we might be better off without) lies in their providing a kind of guarantee of authenticity for such dispositional sentiments as love and respect.

select

#1057 빈도 1 설명 잠금

단어 설명 (뜻/사용법)

샘플북은 단어 설명을 10개까지만 제공합니다.
나머지 설명은 **peshare.com 정식판**에서 이어집니다.

수능 기출 문장

[23] The elements of reality are fixed on these pieces; by combining them in his selected sequence, shortening and lengthening them according to his desire, the director builds up his own “filmic” time and “filmic” space.

sellout

#1058 빈도 1 설명 잠금

단어 설명 (뜻/사용법)

샘플북은 단어 설명을 10개까지만 제공합니다.
나머지 설명은 **peshare.com 정식판**에서 이어집니다.

수능 기출 문장

[43] The concert was a sellout, and later that evening, Keith would sit down at the piano and play.

sentence

#1059 빈도 1 설명 잠금

단어 설명 (뜻/사용법)

샘플북은 단어 설명을 10개까지만 제공합니다.
나머지 설명은 **peshare.com 정식판**에서 이어집니다.

수능 기출 문장

[32] Satellites are collecting a great deal of imagery as you read this sentence.

series

#1060 빈도 1 설명 잠금

단어 설명 (뜻/사용법)

샘플북은 단어 설명을 10개까지만 제공합니다.
나머지 설명은 **peshare.com 정식판**에서 이어집니다.

수능 기출 문장

[32] Meteorologists may require visible, infrared, and radar information at sub-hourly temporal resolution; urban planners might require imagery at monthly or annual resolution; and transportation planners may not need any time series information at all for some applications.

serve

#1061 빈도 1 설명 잠금

단어 설명 (뜻/사용법)

샘플북은 단어 설명을 10개까지만 제공합니다.
나머지 설명은 **peshare.com 정식판**에서 이어집니다.

수능 기출 문장

[35] ② Identifying what we can do in the workplace serves to enhance the quality of our professional career.

setting

#1062 빈도 1 설명 잠금

단어 설명 (뜻/사용법)

샘플북은 단어 설명을 10개까지만 제공합니다.
나머지 설명은 **peshare.com 정식판**에서 이어집니다.

수능 기출 문장

[34] This is a two-way process; the building provides the physical environment and setting for a particular social ritual such as traveling by train or going to the theater, as well as the symbolic setting.

settle

#1063 빈도 1 설명 잠금

단어 설명 (뜻/사용법)

샘플북은 단어 설명을 10개까지만 제공합니다.
나머지 설명은 **peshare.com 정식판**에서 이어집니다.

수능 기출 문장

[30] At length, they settled the deal, and ⑤ he was delighted to purchase the carving at a reasonable price and thanked Bob.

seven

#1064 빈도 1 설명 잠금

단어 설명 (뜻/사용법)

샘플북은 단어 설명을 10개까지만 제공합니다.
나머지 설명은 **peshare.com 정식판**에서 이어집니다.

수능 기출 문장

[37] Cod in Canada's Gulf of St. Lawrence begin to reproduce at around four today; forty years ago they had to wait until six or seven to reach maturity.

seventeen

#1065 빈도 1 설명 잠금

단어 설명 (뜻/사용법)

샘플북은 단어 설명을 10개까지만 제공합니다.
나머지 설명은 **peshare.com 정식판**에서 이어집니다.

수능 기출 문장

[43] A seventeen-year-old German boy named Erik Brandes stepped out onto the empty vast stage of the Cologne Opera House.

several

#1066 빈도 1 설명 잠금

단어 설명 (뜻/사용법)

샘플북은 단어 설명을 10개까지만 제공합니다.
나머지 설명은 **peshare.com 정식판**에서 이어집니다.

수능 기출 문장

[25] Throughout the late 1950s and early 1960s, Forman acted as either writer or assistant director on several films.

sheet

#1067 빈도 1 설명 잠금

단어 설명 (뜻/사용법)

샘플북은 단어 설명을 10개까지만 제공합니다.
나머지 설명은 **peshare.com 정식판**에서 이어집니다.

수능 기출 문장

[20] They may show profit on the balance sheets of our generation, but our children will inherit the losses.

shift

#1068 빈도 1 설명 잠금

단어 설명 (뜻/사용법)

샘플북은 단어 설명을 10개까지만 제공합니다.
나머지 설명은 **peshare.com 정식판**에서 이어집니다.

수능 기출 문장

[39] (①) Another share will be invested in the shift from coal to more expensive fuels, like conventional gas.

shortcoming

#1069 빈도 1 설명 잠금

단어 설명 (뜻/사용법)

샘플북은 단어 설명을 10개까지만 제공합니다.
나머지 설명은 **peshare.com 정식판**에서 이어집니다.

수능 기출 문장

[43] Keith was unexpectedly producing the performance of a lifetime despite the shortcomings of the piano.

shorten

#1070 빈도 1 설명 잠금

단어 설명 (뜻/사용법)

샘플북은 단어 설명을 10개까지만 제공합니다.
나머지 설명은 **peshare.com 정식판**에서 이어집니다.

수능 기출 문장

[23] This material from which his final work is composed consists not of living men or real landscapes, not of real, actual stage-sets, but only of their images, recorded on separate strips that can be shortened, altered, and assembled according to his will.

shortening

#1071 빈도 1 설명 잠금

단어 설명 (뜻/사용법)

샘플북은 단어 설명을 10개까지만 제공합니다.
나머지 설명은 **peshare.com 정식판**에서 이어집니다.

수능 기출 문장

[23] The elements of reality are fixed on these pieces; by combining them in his selected sequence, shortening and lengthening them according to his desire, the director builds up his own “filmic” time and “filmic” space.

shoulder

#1072 빈도 1 설명 잠금

단어 설명 (뜻/사용법)

샘플북은 단어 설명을 10개까지만 제공합니다.
나머지 설명은 **peshare.com 정식판**에서 이어집니다.

수능 기출 문장

[19] His shoulders fell.

sigh

#1073 빈도 1 설명 잠금

단어 설명 (뜻/사용법)

샘플북은 단어 설명을 10개까지만 제공합니다.
나머지 설명은 **peshare.com 정식판**에서 이어집니다.

수능 기출 문장

[19] “Okay, Mommy,” he sighed.

sign

#1074 빈도 1 설명 잠금

단어 설명 (뜻/사용법)

샘플북은 단어 설명을 10개까지만 제공합니다.
나머지 설명은 **peshare.com 정식판**에서 이어집니다.

수능 기출 문장

[22] As a system for transmitting specific factual information without any distortion or ambiguity, the sign system of honey-bees would probably win easily over human language every time.

silence

#1075 빈도 1 설명 잠금

단어 설명 (뜻/사용법)

샘플북은 단어 설명을 10개까지만 제공합니다.
나머지 설명은 **peshare.com 정식판**에서 이어집니다.

수능 기출 문장

[43] Then after a long silence, Manfred came to him and said, “Erik, if you don’t get another piano, Keith can’t play tonight.”

since

#1076 빈도 1 설명 잠금

단어 설명 (뜻/사용법)

샘플북은 단어 설명을 10개까지만 제공합니다.
나머지 설명은 **peshare.com 정식판**에서 이어집니다.

수능 기출 문장

[40] * tranquility: 고요함 ** congestion: 혼잡 Residents do not tourism's environmental influences identically since they take postures based on factors such as the type of tourism, opinions on the degree of protection, and their distance from an attraction.

skilled

#1077 빈도 1 설명 잠금

단어 설명 (뜻/사용법)

샘플북은 단어 설명을 10개까지만 제공합니다.
나머지 설명은 **peshare.com 정식판**에서 이어집니다.

수능 기출 문장

[36] So, if you are learning to play a new sport, it is better to begin it alone, but when you become skilled at it, then you will probably perform better with an audience.

slightly

#1078 빈도 1 설명 잠금

단어 설명 (뜻/사용법)

샘플북은 단어 설명을 10개까지만 제공합니다.
나머지 설명은 **peshare.com 정식판**에서 이어집니다.

수능 기출 문장

[30] The bargaining in the noisy market became spirited, even intense, with Paul stepping up ③ his price slightly and the seller going down slowly.

small

#1079 빈도 1 설명 잠금

단어 설명 (뜻/사용법)

샘플북은 단어 설명을 10개까지만 제공합니다.
나머지 설명은 **peshare.com 정식판**에서 이어집니다.

수능 기출 문장

[25] Forman grew up in a small town near Prague.

smaller

#1080 빈도 1 설명 잠금

단어 설명 (뜻/사용법)

샘플북은 단어 설명을 10개까지만 제공합니다.
나머지 설명은 **peshare.com 정식판**에서 이어집니다.

수능 기출 문장

[37] Where the risk of death from fishing increases as an animal grows, evolution favors those that grow slowly, mature younger and smaller, and reproduce earlier.

smile

#1081 빈도 1 설명 잠금

단어 설명 (뜻/사용법)

샘플북은 단어 설명을 10개까지만 제공합니다.
나머지 설명은 **peshare.com 정식판**에서 이어집니다.

수능 기출 문장

[19] All smiling, Breaden, a cute three-year-old boy, was walking along the aisle of snacks, bars, and sweets.

snack

#1082 빈도 1 설명 잠금

단어 설명 (뜻/사용법)

샘플북은 단어 설명을 10개까지만 제공합니다.
나머지 설명은 **peshare.com 정식판**에서 이어집니다.

수능 기출 문장

[19] All smiling, Breaden, a cute three-year-old boy, was walking along the aisle of snacks, bars, and sweets.

soak

#1083 빈도 1 설명 잠금

단어 설명 (뜻/사용법)

샘플북은 단어 설명을 10개까지만 제공합니다.
나머지 설명은 **peshare.com 정식판**에서 이어집니다.

수능 기출 문장

[43] The pianist looked out at him standing in the rain, completely soaked, and took pity on him.

society

#1084 빈도 1 설명 잠금

단어 설명 (뜻/사용법)

샘플북은 단어 설명을 10개까지만 제공합니다.
나머지 설명은 **peshare.com 정식판**에서 이어집니다.

수능 기출 문장

[39] I expect that global society will increase annual investments from 24% today to 36% of the GDP in 2052.

sociocultural

#1085 빈도 1 설명 잠금

단어 설명 (뜻/사용법)

샘플북은 단어 설명을 10개까지만 제공합니다.
나머지 설명은 **peshare.com 정식판**에서 이어집니다.

수능 기출 문장

[40] Residents commonly have positive views on the economic and some sociocultural influences of tourism on quality of life, but their reactions to environmental impacts are mixed.

somewhere

#1086 빈도 1 설명 잠금

단어 설명 (뜻/사용법)

샘플북은 단어 설명을 10개까지만 제공합니다.
나머지 설명은 **peshare.com 정식판**에서 이어집니다.

수능 기출 문장

[29] The fact that there might be someone somewhere in the same building or district who may be more successful at teaching this or that subject or lesson is based / lost on teachers who close the door and work their way through the school calendar virtually alone.

soon

#1087 빈도 1 설명 잠금

단어 설명 (뜻/사용법)

샘플북은 단어 설명을 10개까지만 제공합니다.
나머지 설명은 **peshare.com 정식판**에서 이어집니다.

수능 기출 문장

[43] He left and went to wait in his car, leaving Erik to anticipate the arrival of soon-to-be furious concert-goers.

South

#1088 빈도 1 설명 잠금

단어 설명 (뜻/사용법)

샘플북은 단어 설명을 10개까지만 제공합니다.
나머지 설명은 **peshare.com 정식판**에서 이어집니다.

수능 기출 문장

[30] Dr. Paul Odland and his friend Bob travel frequently to South America, where they provide free medical treatment for disabled children of poor families.

souvenir

#1089 빈도 1 설명 잠금

단어 설명 (뜻/사용법)

샘플북은 단어 설명을 10개까지만 제공합니다.
나머지 설명은 **peshare.com 정식판**에서 이어집니다.

수능 기출 문장

[30] Paul wanted to buy some souvenirs, and ① he spotted a carving that he liked.

spatial

#1090 빈도 1 설명 잠금

단어 설명 (뜻/사용법)

샘플북은 단어 설명을 10개까지만 제공합니다.
나머지 설명은 **peshare.com 정식판**에서 이어집니다.

수능 기출 문장

[34] They tell stories, for their form and spatial organization give us hints about how they should be used.

speaker

#1091 빈도 1 설명 잠금

단어 설명 (뜻/사용법)

샘플북은 단어 설명을 10개까지만 제공합니다.
나머지 설명은 **peshare.com 정식판**에서 이어집니다.

수능 기출 문장

[22] Words can carry meanings beyond those consciously intended by speakers or writers because listeners or readers bring their own perspectives to the language they encounter.

speaking

#1092 빈도 1 설명 잠금

단어 설명 (뜻/사용법)

샘플북은 단어 설명을 10개까지만 제공합니다.
나머지 설명은 **peshare.com 정식판**에서 이어집니다.

수능 기출 문장

[30] The non-English speaking seller was asking 500 pesos for the carving.

special

#1093 빈도 1 설명 잠금

단어 설명 (뜻/사용법)

샘플북은 단어 설명을 10개까지만 제공합니다.
나머지 설명은 **peshare.com 정식판**에서 이어집니다.

수능 기출 문장

[22] It is the inherent ambiguity and adaptability of language as a meaning-making system that makes the relationship between language and thinking so special.

Spinoza

#1094 빈도 1 설명 잠금

단어 설명 (뜻/사용법)

샘플북은 단어 설명을 10개까지만 제공합니다.
나머지 설명은 **peshare.com 정식판**에서 이어집니다.

수능 기출 문장

[33] Perhaps we should say of it what Spinoza said of regret: that whoever feels it is "twice unhappy or twice helpless."

spirited

#1095 빈도 1 설명 잠금

단어 설명 (뜻/사용법)

샘플북은 단어 설명을 10개까지만 제공합니다.
나머지 설명은 **peshare.com 정식판**에서 이어집니다.

수능 기출 문장

[30] The bargaining in the noisy market became spirited, even intense, with Paul stepping up ③ his price slightly and the seller going down slowly.

sport

#1096 빈도 1 설명 잠금

단어 설명 (뜻/사용법)

샘플북은 단어 설명을 10개까지만 제공합니다.
나머지 설명은 **peshare.com 정식판**에서 이어집니다.

수능 기출 문장

[36] So, if you are learning to play a new sport, it is better to begin it alone, but when you become skilled at it, then you will probably perform better with an audience.

spot

#1097 빈도 1 설명 잠금

단어 설명 (뜻/사용법)

샘플북은 단어 설명을 10개까지만 제공합니다.
나머지 설명은 **peshare.com 정식판**에서 이어집니다.

수능 기출 문장

[30] Paul wanted to buy some souvenirs, and ① he spotted a carving that he liked.

start

#1098 빈도 1 설명 잠금

단어 설명 (뜻/사용법)

샘플북은 단어 설명을 10개까지만 제공합니다.
나머지 설명은 **peshare.com 정식판**에서 이어집니다.

수능 기출 문장

[38] (④) So it is usually best to start with those pieces of information.

state

#1099 빈도 1 설명 잠금

단어 설명 (뜻/사용법)

샘플북은 단어 설명을 10개까지만 제공합니다.
나머지 설명은 **peshare.com 정식판**에서 이어집니다.

수능 기출 문장

[39] Rather, they will happen only through state intervention, based on parliamentary decision.

story

#1100 빈도 1 설명 잠금

단어 설명 (뜻/사용법)

샘플북은 단어 설명을 10개까지만 제공합니다.
나머지 설명은 **peshare.com 정식판**에서 이어집니다.

수능 기출 문장

[34] They tell stories, for their form and spatial organization give us hints about how they should be used.

stress

#1101 빈도 1 설명 잠금

단어 설명 (뜻/사용법)

샘플북은 단어 설명을 10개까지만 제공합니다.
나머지 설명은 **peshare.com 정식판**에서 이어집니다.

수능 기출 문장

[35] ⑤ In such a case, these people suffer from an inevitable social and mental trauma, leading to emotional stress and a feeling that all of a sudden they have been disassociated from what once was their identity.

strip

#1102 빈도 1 설명 잠금

단어 설명 (뜻/사용법)

샘플북은 단어 설명을 10개까지만 제공합니다.
나머지 설명은 **peshare.com 정식판**에서 이어집니다.

수능 기출 문장

[23] This material from which his final work is composed consists not of living men or real landscapes, not of real, actual stage-sets, but only of their images, recorded on separate strips that can be shortened, altered, and assembled according to his will.

structure

#1103 빈도 1 설명 잠금

단어 설명 (뜻/사용법)

샘플북은 단어 설명을 10개까지만 제공합니다.
나머지 설명은 **peshare.com 정식판**에서 이어집니다.

수능 기출 문장

[31] The answers are structured to fit the course assessments, and the wonder of science is lost along with cognitive intrigue.

stuff

#1104 빈도 1 설명 잠금

단어 설명 (뜻/사용법)

샘플북은 단어 설명을 10개까지만 제공합니다.
나머지 설명은 **peshare.com 정식판**에서 이어집니다.

수능 기출 문장

[39] Much of this investment will be in energy-efficient goods that are more expensive than old-fashioned stuff designed for an era of cheap energy.

subjective

#1105 빈도 1 설명 잠금

단어 설명 (뜻/사용법)

샘플북은 단어 설명을 10개까지만 제공합니다.
나머지 설명은 **peshare.com 정식판**에서 이어집니다.

수능 기출 문장

[21] Although subjective interpretation goes into the construction of these cartographic elements, the finished map appears to express an authoritative truth about the world, separate from any interests and influences.

subsequently

#1106 빈도 1 설명 잠금

단어 설명 (뜻/사용법)

샘플북은 단어 설명을 10개까지만 제공합니다.
나머지 설명은 **peshare.com 정식판**에서 이어집니다.

수능 기출 문장

[34] Over a period of time the buildings which housed social, legal, religious, and other rituals evolved into forms that we subsequently have come _____.

successful

#1107 빈도 1 설명 잠금

단어 설명 (뜻/사용법)

샘플북은 단어 설명을 10개까지만 제공합니다.
나머지 설명은 **peshare.com 정식판**에서 이어집니다.

수능 기출 문장

[29] The fact that there might be someone somewhere in the same building or district who may be more successful at teaching this or that subject or lesson is based / lost on teachers who close the door and work their way through the school calendar virtually alone.

suddenly

#1108 빈도 1 설명 잠금

단어 설명 (뜻/사용법)

샘플북은 단어 설명을 10개까지만 제공합니다.
나머지 설명은 **peshare.com 정식판**에서 이어집니다.

수능 기출 문장

[19] Suddenly, she stopped to say hello to her friends.

suffer

#1109 빈도 1 설명 잠금

단어 설명 (뜻/사용법)

샘플북은 단어 설명을 10개까지만 제공합니다.
나머지 설명은 **peshare.com 정식판**에서 이어집니다.

수능 기출 문장

[35] ⑤ In such a case, these people suffer from an inevitable social and mental trauma, leading to emotional stress and a feeling that all of a sudden they have been disassociated from what once was their identity.

supply

#1110 빈도 1 설명 잠금

단어 설명 (뜻/사용법)

샘플북은 단어 설명을 10개까지만 제공합니다.
나머지 설명은 **peshare.com 정식판**에서 이어집니다.

수능 기출 문장

[39] (②) Some will go into the construction of new renewable energy supply, even during the years before it becomes competitive.

supporter

#1111 빈도 1 설명 잠금

단어 설명 (뜻/사용법)

샘플북은 단어 설명을 10개까지만 제공합니다.
나머지 설명은 **peshare.com 정식판**에서 이어집니다.

수능 기출 문장

[21] However unnoticeably, maps do indeed reflect the world views of either their makers or, more probably, the supporters of their makers, in addition to the political and social conditions under which they were made.

sure

#1112 빈도 1 설명 잠금

단어 설명 (뜻/사용법)

샘플북은 단어 설명을 10개까지만 제공합니다.
나머지 설명은 **peshare.com 정식판**에서 이어집니다.

수능 기출 문장

[18] We are sure that you will be satisfied with our well-experienced tutors.

surely

#1113 빈도 1 설명 잠금

단어 설명 (뜻/사용법)

샘플북은 단어 설명을 10개까지만 제공합니다.
나머지 설명은 **peshare.com 정식판**에서 이어집니다.

수능 기출 문장

[37] Surely these adaptations are good news for species hard-pressed by excessive fishing?

survival

#1114 빈도 1 설명 잠금

단어 설명 (뜻/사용법)

샘플북은 단어 설명을 10개까지만 제공합니다.
나머지 설명은 **peshare.com 정식판**에서 이어집니다.

수능 기출 문장

[37] In some cases the amount of young produced today is a hundred or even a thousand times less than in the past, putting the survival of species, and the fisheries dependent on them, at grave risk.

survive

#1115 빈도 1 설명 잠금

단어 설명 (뜻/사용법)

샘플북은 단어 설명을 10개까지만 제공합니다.
나머지 설명은 **peshare.com 정식판**에서 이어집니다.

수능 기출 문장

[37] Young fish produce many fewer eggs than large-bodied animals, and many industrial fisheries are now so intensive that few animals survive more than a couple of years beyond the age of maturity.

suspect

#1116 빈도 1 설명 잠금

단어 설명 (뜻/사용법)

샘플북은 단어 설명을 10개까지만 제공합니다.
나머지 설명은 **peshare.com 정식판**에서 이어집니다.

수능 기출 문장

[33] One might therefore sometimes suspect, in the absence of the positive occurrent feelings, that _____.

sweep

#1117 빈도 1 설명 잠금

단어 설명 (뜻/사용법)

샘플북은 단어 설명을 10개까지만 제공합니다.
나머지 설명은 **peshare.com 정식판**에서 이어집니다.

수능 기출 문장

[25] Afterward, the movie Amadeus, a celebration of the genius of Mozart, which he also directed, swept eight Oscars including one for best director.

sweet

#1118 빈도 1 설명 잠금

단어 설명 (뜻/사용법)

샘플북은 단어 설명을 10개까지만 제공합니다.
나머지 설명은 **peshare.com 정식판**에서 이어집니다.

수능 기출 문장

[19] All smiling, Breaden, a cute three-year-old boy, was walking along the aisle of snacks, bars, and sweets.

symbol

#1119 빈도 1 설명 잠금

단어 설명 (뜻/사용법)

샘플북은 단어 설명을 10개까지만 제공합니다.
나머지 설명은 **peshare.com 정식판**에서 이어집니다.

수능 기출 문장

[21] The precision of the lines on the map, the consistency with which symbols are used, the grid and/or projection system, the apparent certainty with which place names are written and placed, and the legend and scale information all give the map an aura of scientific accuracy and objectivity.

symbolic

#1120 빈도 1 설명 잠금

단어 설명 (뜻/사용법)

샘플북은 단어 설명을 10개까지만 제공합니다.
나머지 설명은 **peshare.com 정식판**에서 이어집니다.

수능 기출 문장

[34] This is a two-way process; the building provides the physical environment and setting for a particular social ritual such as traveling by train or going to the theater, as well as the symbolic setting.

tactically

#1121 빈도 1 설명 잠금

단어 설명 (뜻/사용법)

샘플북은 단어 설명을 10개까지만 제공합니다.
나머지 설명은 **peshare.com 정식판**에서 이어집니다.

수능 기출 문장

[38] (①) Usually, this is tactically weak.

task

#1122 빈도 1 설명 잠금

단어 설명 (뜻/사용법)

샘플북은 단어 설명을 10개까지만 제공합니다.
나머지 설명은 **peshare.com 정식판**에서 이어집니다.

수능 기출 문장

[36] On the other hand, being observed while doing some task or engaging in some activity that is well known or well practiced tends to enhance performance.

tax

#1123 빈도 1 설명 잠금

단어 설명 (뜻/사용법)

샘플북은 단어 설명을 10개까지만 제공합니다.
나머지 설명은 **peshare.com 정식판**에서 이어집니다.

수능 기출 문장

[39] (⑤) It will be either direct, when the government invests the tax dollars in whatever capacity it considers to be most necessary, or indirect, when the government passes legislation that makes the desired activity more profitable.

technical

#1124 빈도 1 설명 잠금

단어 설명 (뜻/사용법)

샘플북은 단어 설명을 10개까지만 제공합니다.
나머지 설명은 **peshare.com 정식판**에서 이어집니다.

수능 기출 문장

[38] What is the best order for a report, paper or other technical document?

teenager

#1125 빈도 1 설명 잠금

단어 설명 (뜻/사용법)

샘플북은 단어 설명을 10개까지만 제공합니다.
나머지 설명은 **peshare.com 정식판**에서 이어집니다.

수능 기출 문장

[43] Desperate, the German teenager caught up with Keith and begged the jazz pianist to play.

tell

#1126 빈도 1 설명 잠금

단어 설명 (뜻/사용법)

샘플북은 단어 설명을 10개까지만 제공합니다.
나머지 설명은 **peshare.com 정식판**에서 이어집니다.

수능 기출 문장

[34] They tell stories, for their form and spatial organization give us hints about how they should be used.

temptation

#1127 빈도 1 설명 잠금

단어 설명 (뜻/사용법)

샘플북은 단어 설명을 10개까지만 제공합니다.
나머지 설명은 **peshare.com 정식판**에서 이어집니다.

수능 기출 문장

[19] It was the aisle of all kinds of temptation for him.

thank

#1128 빈도 1 설명 잠금

단어 설명 (뜻/사용법)

샘플북은 단어 설명을 10개까지만 제공합니다.
나머지 설명은 **peshare.com 정식판**에서 이어집니다.

수능 기출 문장

[30] At length, they settled the deal, and ⑤ he was delighted to purchase the carving at a reasonable price and thanked Bob.

thinking

#1129 빈도 1 설명 잠금

단어 설명 (뜻/사용법)

샘플북은 단어 설명을 10개까지만 제공합니다.
나머지 설명은 **peshare.com 정식판**에서 이어집니다.

수능 기출 문장

[22] It is the inherent ambiguity and adaptability of language as a meaning-making system that makes the relationship between language and thinking so special.

Thomas

#1130 빈도 1 설명 잠금

단어 설명 (뜻/사용법)

샘플북은 단어 설명을 10개까지만 제공합니다.
나머지 설명은 **peshare.com 정식판**에서 이어집니다.

수능 기출 문장

[33] Laurence Thomas has suggested that the utility of “negative sentiments” (emotions like grief, guilt, resentment, and anger, which there is seemingly a reason to believe we might be better off without) lies in their providing a kind of guarantee of authenticity for such dispositional sentiments as love and respect.

though

#1131 빈도 1 설명 잠금

단어 설명 (뜻/사용법)

샘플북은 단어 설명을 10개까지만 제공합니다.
나머지 설명은 **peshare.com 정식판**에서 이어집니다.

수능 기출 문장

[25] Even though he won many Academy Awards, Miloš Forman was not a U.S. born filmmaker.

thousand

#1132 빈도 1 설명 잠금

단어 설명 (뜻/사용법)

샘플북은 단어 설명을 10개까지만 제공합니다.
나머지 설명은 **peshare.com 정식판**에서 이어집니다.

수능 기출 문장

[37] In some cases the amount of young produced today is a hundred or even a thousand times less than in the past, putting the survival of species, and the fisheries dependent on them, at grave risk.

thunder

#1133 빈도 1 설명 잠금

단어 설명 (뜻/사용법)

샘플북은 단어 설명을 10개까지만 제공합니다.
나머지 설명은 **peshare.com 정식판**에서 이어집니다.

수능 기출 문장

[43] His left hand produced thundering, repetitive bass riffs as a way of covering up the piano's lack of resonance.

thus

#1134 빈도 1 설명 잠금

단어 설명 (뜻/사용법)

샘플북은 단어 설명을 10개까지만 제공합니다.
나머지 설명은 **peshare.com 정식판**에서 이어집니다.

수능 기출 문장

[28] Thus pets are important in the treatment of ② depressed or chronically ill patients.

tight

#1135 빈도 1 설명 잠금

단어 설명 (뜻/사용법)

샘플북은 단어 설명을 10개까지만 제공합니다.
나머지 설명은 **peshare.com 정식판**에서 이어집니다.

수능 기출 문장

[19] With his eyes wide open and his mouth watering, Breaden stretched out his arm and was about to grab a bar when he felt a tight grip on his hand.

tiny

#1136 빈도 1 설명 잠금

단어 설명 (뜻/사용법)

샘플북은 단어 설명을 10개까지만 제공합니다.
나머지 설명은 **peshare.com 정식판**에서 이어집니다.

수능 기출 문장

[43] What he hadn't realized was that the administrative staff hadn't been able to find the requested Bösendorfer piano, and they had instead installed a tiny little Bösendorfer that was in poor condition.

together

#1137 빈도 1 설명 잠금

단어 설명 (뜻/사용법)

샘플북은 단어 설명을 10개까지만 제공합니다.
나머지 설명은 **peshare.com 정식판**에서 이어집니다.

수능 기출 문장

[37] Together this means there are fewer eggs and larvae to secure future generations.

tonight

#1138 빈도 1 설명 잠금

단어 설명 (뜻/사용법)

샘플북은 단어 설명을 10개까지만 제공합니다.
나머지 설명은 **peshare.com 정식판**에서 이어집니다.

수능 기출 문장

[43] Then after a long silence, Manfred came to him and said, “Erik, if you don’t get another piano, Keith can’t play tonight.”

tool

#1139 빈도 1 설명 잠금

단어 설명 (뜻/사용법)

샘플북은 단어 설명을 10개까지만 제공합니다.
나머지 설명은 **peshare.com 정식판**에서 이어집니다.

수능 기출 문장

[18] Writing is an essential tool that will help you adjust to Korean university life.

town

#1140 빈도 1 설명 잠금

단어 설명 (뜻/사용법)

샘플북은 단어 설명을 10개까지만 제공합니다.
나머지 설명은 **peshare.com 정식판**에서 이어집니다.

수능 기출 문장

[25] Forman grew up in a small town near Prague.

toy

#1141 빈도 1 설명 잠금

단어 설명 (뜻/사용법)

샘플북은 단어 설명을 10개까지만 제공합니다.
나머지 설명은 **peshare.com 정식판**에서 이어집니다.

수능 기출 문장

[31] This is exemplified by toys, games, and lessons that are a(n) _____ in and of themselves and require little of the individual other than to master the planned objective.

train

#1142 빈도 1 설명 잠금

단어 설명 (뜻/사용법)

샘플북은 단어 설명을 10개까지만 제공합니다.
나머지 설명은 **peshare.com 정식판**에서 이어집니다.

수능 기출 문장

[34] This is a two-way process; the building provides the physical environment and setting for a particular social ritual such as traveling by train or going to the theater, as well as the symbolic setting.

transmit

#1143 빈도 1 설명 잠금

단어 설명 (뜻/사용법)

샘플북은 단어 설명을 10개까지만 제공합니다.
나머지 설명은 **peshare.com 정식판**에서 이어집니다.

수능 기출 문장

[22] As a system for transmitting specific factual information without any distortion or ambiguity, the sign system of honey-bees would probably win easily over human language every time.

transportation

#1144 빈도 1 설명 잠금

단어 설명 (뜻/사용법)

샘플북은 단어 설명을 10개까지만 제공합니다.
나머지 설명은 **peshare.com 정식판**에서 이어집니다.

수능 기출 문장

[32] Meteorologists may require visible, infrared, and radar information at sub-hourly temporal resolution; urban planners might require imagery at monthly or annual resolution; and transportation planners may not need any time series information at all for some applications.

trauma

#1145 빈도 1 설명 잠금

단어 설명 (뜻/사용법)

샘플북은 단어 설명을 10개까지만 제공합니다.
나머지 설명은 **peshare.com 정식판**에서 이어집니다.

수능 기출 문장

[35] ⑤ In such a case, these people suffer from an inevitable social and mental trauma, leading to emotional stress and a feeling that all of a sudden they have been disassociated from what once was their identity.

true

#1146 빈도 1 설명 잠금

단어 설명 (뜻/사용법)

샘플북은 단어 설명을 10개까지만 제공합니다.
나머지 설명은 **peshare.com 정식판**에서 이어집니다.

수능 기출 문장

[33] No occurrent feelings of love and respect need to be present throughout the period in which it is true that one loves or respects.

trust

#1147 빈도 1 설명 잠금

단어 설명 (뜻/사용법)

샘플북은 단어 설명을 10개까지만 제공합니다.
나머지 설명은 **peshare.com 정식판**에서 이어집니다.

수능 기출 문장

[21] The very trust that this apparent objectivity inspires is what makes maps such powerful carriers of ideology.

truth

#1148 빈도 1 설명 잠금

단어 설명 (뜻/사용법)

샘플북은 단어 설명을 10개까지만 제공합니다.
나머지 설명은 **peshare.com 정식판**에서 이어집니다.

수능 기출 문장

[21] Although subjective interpretation goes into the construction of these cartographic elements, the finished map appears to express an authoritative truth about the world, separate from any interests and influences.

turn

#1149 빈도 1 설명 잠금

단어 설명 (뜻/사용법)

샘플북은 단어 설명을 10개까지만 제공합니다.
나머지 설명은 **peshare.com 정식판**에서 이어집니다.

수능 기출 문장

[34] The meaning of buildings evolves and becomes established by experience and we in turn read our experience into buildings.

Turnaround

#1150 빈도 1 설명 잠금

단어 설명 (뜻/사용법)

샘플북은 단어 설명을 10개까지만 제공합니다.
나머지 설명은 **peshare.com 정식판**에서 이어집니다.

수능 기출 문장

[25] With Jan Novák, Forman wrote his autobiography, Turnaround : A Memoir, which was published in 1994.

tutoring

#1151 빈도 1 설명 잠금

단어 설명 (뜻/사용법)

샘플북은 단어 설명을 10개까지만 제공합니다.
나머지 설명은 **peshare.com 정식판**에서 이어집니다.

수능 기출 문장

[18] The Ha-Rang Writing Center offers a free tutoring program open to all international students at our university.

umbrella

#1152 빈도 1 설명 잠금

단어 설명 (뜻/사용법)

샘플북은 단어 설명을 10개까지만 제공합니다.
나머지 설명은 **peshare.com 정식판**에서 이어집니다.

수능 기출 문장

[29] I taught various subjects under the social studies umbrella and had very little idea of how my peers who taught the same subject did what they did.

understandably

#1153 빈도 1 설명 잠금

단어 설명 (뜻/사용법)

샘플북은 단어 설명을 10개까지만 제공합니다.
나머지 설명은 **peshare.com 정식판**에서 이어집니다.

수능 기출 문장

[43] * bass riff: 저음 반복 악절 ** resonance: 울림, 반향 Understandably, Keith didn't want to perform.

unemployment

#1154 빈도 1 설명 잠금

단어 설명 (뜻/사용법)

샘플북은 단어 설명을 10개까지만 제공합니다.
나머지 설명은 **peshare.com 정식판**에서 이어집니다.

수능 기출 문장

[28] When people face real adversity — disease, unemployment, or the disabilities of age — affection from a pet takes on new meaning.

unexpectedly

#1155 빈도 1 설명 잠금

단어 설명 (뜻/사용법)

샘플북은 단어 설명을 10개까지만 제공합니다.
나머지 설명은 **peshare.com 정식판**에서 이어집니다.

수능 기출 문장

[43] Keith was unexpectedly producing the performance of a lifetime despite the shortcomings of the piano.

unhappy

#1156 빈도 1 설명 잠금

단어 설명 (뜻/사용법)

샘플북은 단어 설명을 10개까지만 제공합니다.
나머지 설명은 **peshare.com 정식판**에서 이어집니다.

수능 기출 문장

[33] Perhaps we should say of it what Spinoza said of regret: that whoever feels it is "twice unhappy or twice helpless."

unique

#1157 빈도 1 설명 잠금

단어 설명 (뜻/사용법)

샘플북은 단어 설명을 10개까지만 제공합니다.
나머지 설명은 **peshare.com 정식판**에서 이어집니다.

수능 기출 문장

[43] Standing up and sitting down, Keith played the unplayable piano to produce something unique.

universe

#1158 빈도 1 설명 잠금

단어 설명 (뜻/사용법)

샘플북은 단어 설명을 10개까지만 제공합니다.
나머지 설명은 **peshare.com 정식판**에서 이어집니다.

수능 기출 문장

[21] Some of the simple ideological messages that maps can convey include: This land is and has long been ours; here is the center of the universe; if we do not claim this land, the enemies you most fear will.

unless

#1159 빈도 1 설명 잠금

단어 설명 (뜻/사용법)

샘플북은 단어 설명을 10개까지만 제공합니다.
나머지 설명은 **peshare.com 정식판**에서 이어집니다.

수능 기출 문장

[34] Their physical layout encourages some uses and inhibits others; we do not go backstage in a theater unless especially invited.

unnecessary

#1160 빈도 1 설명 잠금

단어 설명 (뜻/사용법)

샘플북은 단어 설명을 10개까지만 제공합니다.
나머지 설명은 **peshare.com 정식판**에서 이어집니다.

수능 기출 문장

[38] (②) Therefore, to rehearse to them the findings of previous work is simply to bore them with unnecessary reminders.

unnoticeably

#1161 빈도 1 설명 잠금

단어 설명 (뜻/사용법)

샘플북은 단어 설명을 10개까지만 제공합니다.
나머지 설명은 **peshare.com 정식판**에서 이어집니다.

수능 기출 문장

[21] However unnoticeably, maps do indeed reflect the world views of either their makers or, more probably, the supporters of their makers, in addition to the political and social conditions under which they were made.

unpleasant

#1162 빈도 1 설명 잠금

단어 설명 (뜻/사용법)

샘플북은 단어 설명을 10개까지만 제공합니다.
나머지 설명은 **peshare.com 정식판**에서 이어집니다.

수능 기출 문장

[33] Grief is unpleasant.

unsustainable

#1163 빈도 1 설명 잠금

단어 설명 (뜻/사용법)

샘플북은 단어 설명을 10개까지만 제공합니다.
나머지 설명은 **peshare.com 정식판**에서 이어집니다.

수능 기출 문장

[20] Many present efforts to guard and maintain human progress, to meet human needs, and to realize human ambitions are simply unsustainable — in both the rich and poor nations.

until

#1164 빈도 1 설명 잠금

단어 설명 (뜻/사용법)

샘플북은 단어 설명을 10개까지만 제공합니다.
나머지 설명은 **peshare.com 정식판**에서 이어집니다.

수능 기출 문장

[37] Cod in Canada's Gulf of St. Lawrence begin to reproduce at around four today; forty years ago they had to wait until six or seven to reach maturity.

uphold

#1165 빈도 1 설명 잠금

단어 설명 (뜻/사용법)

샘플북은 단어 설명을 10개까지만 제공합니다.
나머지 설명은 **peshare.com 정식판**에서 이어집니다.

수능 기출 문장

[34] Inside a law court the precise location of those involved in the legal process is an integral part of the design and an essential part of ensuring that the law is upheld.

urban

#1166 빈도 1 설명 잠금

단어 설명 (뜻/사용법)

샘플북은 단어 설명을 10개까지만 제공합니다.
나머지 설명은 **peshare.com 정식판**에서 이어집니다.

수능 기출 문장

[32] Meteorologists may require visible, infrared, and radar information at sub-hourly temporal resolution; urban planners might require imagery at monthly or annual resolution; and transportation planners may not need any time series information at all for some applications.

utility

#1167 빈도 1 설명 잠금

단어 설명 (뜻/사용법)

샘플북은 단어 설명을 10개까지만 제공합니다.
나머지 설명은 **peshare.com 정식판**에서 이어집니다.

수능 기출 문장

[33] Laurence Thomas has suggested that the utility of "negative sentiments" (emotions like grief, guilt, resentment, and anger, which there is seemingly a reason to believe we might be better off without) lies in their providing a kind of guarantee of authenticity for such dispositional sentiments as love and respect.

valuable

#1168 빈도 1 설명 잠금

단어 설명 (뜻/사용법)

샘플북은 단어 설명을 10개까지만 제공합니다.
나머지 설명은 **peshare.com 정식판**에서 이어집니다.

수능 기출 문장

[22] However, language offers something more valuable than mere information exchange.

variation

#1169 빈도 1 설명 잠금

단어 설명 (뜻/사용법)

샘플북은 단어 설명을 10개까지만 제공합니다.
나머지 설명은 **peshare.com 정식판**에서 이어집니다.

수능 기출 문장

[40] Some studies suggest that variations in residents' feelings about tourism's relationship to environmental damage are related to the type of tourism, the extent to which residents feel the natural environment needs to be protected, and the distance residents live from the tourist attractions.

variety

#1170 빈도 1 설명 잠금

단어 설명 (뜻/사용법)

샘플북은 단어 설명을 10개까지만 제공합니다.
나머지 설명은 **peshare.com 정식판**에서 이어집니다.

수능 기출 문장

[38] Of course, it must be logical; but that means simply that the paper must have connection and sequence, and a variety of orders is possible under this heading.

various

#1171 빈도 1 설명 잠금

단어 설명 (뜻/사용법)

샘플북은 단어 설명을 10개까지만 제공합니다.
나머지 설명은 **peshare.com 정식판**에서 이어집니다.

수능 기출 문장

[29] I taught various subjects under the social studies umbrella and had very little idea of how my peers who taught the same subject did what they did.

vast

#1172 빈도 1 설명 잠금

단어 설명 (뜻/사용법)

샘플북은 단어 설명을 10개까지만 제공합니다.
나머지 설명은 **peshare.com 정식판**에서 이어집니다.

수능 기출 문장

[43] A seventeen-year-old German boy named Erik Brandes stepped out onto the empty vast stage of the Cologne Opera House.

virtually

#1173 빈도 1 설명 잠금

단어 설명 (뜻/사용법)

샘플북은 단어 설명을 10개까지만 제공합니다.
나머지 설명은 **peshare.com 정식판**에서 이어집니다.

수능 기출 문장

[29] The fact that there might be someone somewhere in the same building or district who may be more successful at teaching this or that subject or lesson is based / lost on teachers who close the door and work their way through the school calendar virtually alone.

visible

#1174 빈도 1 설명 잠금

단어 설명 (뜻/사용법)

샘플북은 단어 설명을 10개까지만 제공합니다.
나머지 설명은 **peshare.com 정식판**에서 이어집니다.

수능 기출 문장

[32] Meteorologists may require visible, infrared, and radar information at sub-hourly temporal resolution; urban planners might require imagery at monthly or annual resolution; and transportation planners may not need any time series information at all for some applications.

visit

#1175 빈도 1 설명 잠금

단어 설명 (뜻/사용법)

샘플북은 단어 설명을 10개까지만 제공합니다.
나머지 설명은 **peshare.com 정식판**에서 이어집니다.

수능 기출 문장

[28] Children who visit cannot help but remember ④ what their parents or grandparents once were and be depressed by their incapacities.

volume

#1176 빈도 1 설명 잠금

단어 설명 (뜻/사용법)

샘플북은 단어 설명을 10개까지만 제공합니다.
나머지 설명은 **peshare.com 정식판**에서 이어집니다.

수능 기출 문장

[43] Keith really had to play that piano very hard to get enough volume to get to the balconies.

voluntarily

#1177 빈도 1 설명 잠금

단어 설명 (뜻/사용법)

샘플북은 단어 설명을 10개까지만 제공합니다.
나머지 설명은 **peshare.com 정식판**에서 이어집니다.

수능 기출 문장

[31] We define cognitive intrigue as the wonder that stimulates and intrinsically motivates an individual to voluntarily engage in an activity.

vote

#1178 빈도 1 설명 잠금

단어 설명 (뜻/사용법)

샘플북은 단어 설명을 10개까지만 제공합니다.
나머지 설명은 **peshare.com 정식판**에서 이어집니다.

수능 기출 문장

[20] We act as we do because we can get away with it: future generations do not vote ; they have no political or financial power; they cannot challenge our decisions.

wall

#1179 빈도 1 설명 잠금

단어 설명 (뜻/사용법)

샘플북은 단어 설명을 10개까지만 제공합니다.
나머지 설명은 **peshare.com 정식판**에서 이어집니다.

수능 기출 문장

[39] (③) And a lot will go into repair of climate damage or adaptation to future climate damage — for example, investing in new protective walls along the coast to keep the rising ocean back.

War

#1180 빈도 1 설명 잠금

단어 설명 (뜻/사용법)

샘플북은 단어 설명을 10개까지만 제공합니다.
나머지 설명은 **peshare.com 정식판**에서 이어집니다.

수능 기출 문장

[25] Orphaned when his parents died during World War II, he was raised by his relatives.

wasteful

#1181 빈도 1 설명 잠금

단어 설명 (뜻/사용법)

샘플북은 단어 설명을 10개까지만 제공합니다.
나머지 설명은 **peshare.com 정식판**에서 이어집니다.

수능 기출 문장

[20] They may blame us for our wasteful ways, but they can never collect on our debt to them.

watering

#1182 빈도 1 설명 잠금

단어 설명 (뜻/사용법)

샘플북은 단어 설명을 10개까지만 제공합니다.
나머지 설명은 **peshare.com 정식판**에서 이어집니다.

수능 기출 문장

[19] With his eyes wide open and his mouth watering, Breaden stretched out his arm and was about to grab a bar when he felt a tight grip on his hand.

weak

#1183 빈도 1 설명 잠금

단어 설명 (뜻/사용법)

샘플북은 단어 설명을 10개까지만 제공합니다.
나머지 설명은 **peshare.com 정식판**에서 이어집니다.

수능 기출 문장

[38] (①) Usually, this is tactically weak .

weight

#1184 빈도 1 설명 잠금

단어 설명 (뜻/사용법)

샘플북은 단어 설명을 10개까지만 제공합니다.
나머지 설명은 **peshare.com 정식판**에서 이어집니다.

수능 기출 문장

[37] Sole in the North Sea mature at half the body weight they did in 1950.

whoever

#1185 빈도 1 설명 잠금

단어 설명 (뜻/사용법)

샘플북은 단어 설명을 10개까지만 제공합니다.
나머지 설명은 **peshare.com 정식판**에서 이어집니다.

수능 기출 문장

[33] Perhaps we should say of it what Spinoza said of regret: that whoever feels it is "twice unhappy or twice helpless."

why

#1186 빈도 1 설명 잠금

단어 설명 (뜻/사용법)

샘플북은 단어 설명을 10개까지만 제공합니다.
나머지 설명은 **peshare.com 정식판**에서 이어집니다.

수능 기출 문장

[33] Why accept it even when the loss is real?

wide

#1187 빈도 1 설명 잠금

단어 설명 (뜻/사용법)

샘플북은 단어 설명을 10개까지만 제공합니다.
나머지 설명은 **peshare.com 정식판**에서 이어집니다.

수능 기출 문장

[19] With his eyes wide open and his mouth watering, Breaden stretched out his arm and was about to grab a bar when he felt a tight grip on his hand.

wild

#1188 빈도 1 설명 잠금

단어 설명 (뜻/사용법)

샘플북은 단어 설명을 10개까지만 제공합니다.
나머지 설명은 **peshare.com 정식판**에서 이어집니다.

수능 기출 문장

[37] This is exactly what we now see in the wild.

workplace

#1189 빈도 1 설명 잠금

단어 설명 (뜻/사용법)

샘플북은 단어 설명을 10개까지만 제공합니다.
나머지 설명은 **peshare.com 정식판**에서 이어집니다.

수능 기출 문장

[35] ② Identifying what we can do in the workplace serves to enhance the quality of our professional career.

worship

#1190 빈도 1 설명 잠금

단어 설명 (뜻/사용법)

샘플북은 단어 설명을 10개까지만 제공합니다.
나머지 설명은 **peshare.com 정식판**에서 이어집니다.

수능 기출 문장

[28] They do not worship youth.

wow

#1191 빈도 1 설명 잠금

단어 설명 (뜻/사용법)

샘플북은 단어 설명을 10개까지만 제공합니다.
나머지 설명은 **peshare.com 정식판**에서 이어집니다.

수능 기출 문장

[19] “Wow!”

wrong

#1192 빈도 1 설명 잠금

단어 설명 (뜻/사용법)

샘플북은 단어 설명을 10개까지만 제공합니다.
나머지 설명은 **peshare.com 정식판**에서 이어집니다.

수능 기출 문장

[30] Meanwhile, observing the seller carefully, Paul sensed something wrong in Bob's interpretation.

Yoon

#1193 빈도 1 설명 잠금

단어 설명 (뜻/사용법)

샘플북은 단어 설명을 10개까지만 제공합니다.
나머지 설명은 **peshare.com 정식판**에서 이어집니다.

수능 기출 문장

[18] For more information, feel free to email Jiyung Yoon, HRWC Director, at jyoon@hrwc.org.

younger

#1194 빈도 1 설명 잠금

단어 설명 (뜻/사용법)

샘플북은 단어 설명을 10개까지만 제공합니다.
나머지 설명은 **peshare.com 정식판**에서 이어집니다.

수능 기출 문장

[37] Where the risk of death from fishing increases as an animal grows, evolution favors those that grow slowly, mature younger and smaller, and reproduce earlier.

youngest

#1195 빈도 1 설명 잠금

단어 설명 (뜻/사용법)

샘플북은 단어 설명을 10개까지만 제공합니다.
나머지 설명은 **peshare.com 정식판**에서 이어집니다.

수능 기출 문장

[43] The youngest concert promoter in Germany had persuaded the Opera House to host a late-night concert of improvised jazz by the American pianist Keith Jarrett.

youth

#1196 빈도 1 설명 잠금

단어 설명 (뜻/사용법)

샘플북은 단어 설명을 10개까지만 제공합니다.
나머지 설명은 **peshare.com 정식판**에서 이어집니다.

수능 기출 문장

[28] They do not worship youth.