고등 1~3학년 · 수능 대비

Peshare

수능 영어,
아는 단어가 독해를 망친다

독해를 무너뜨리는 상위 100개 핵심단어

2015학년도 수능 기출 문장 분석 기반

독해는 단어가 아니라 사고력이다

저자 피이쉐어 영어 연구팀

발행 피이쉐어(유)

peshare.com

본 도서는 정식판의 일부를 발췌한 미리보기(샘플)입니다.

판권

도서명	수능 영어, 아는 단어가 독해를 망친다 독해를 무너뜨리는 상위 100개 핵심단어
저자	피이쉐어 영어 연구팀
발행인	피이쉐어(유)
주소	대구 수성구 범어천로 126 상가동 208호
고객센터	(053) 745-1021
이메일	kakayara@gmail.com
발행일	2026년 1월 5일
판형 / 판차	전자책 / 초판 1쇄
버전	v1.0 (전자책)
ISBN	ISBN 추후 등록

© 2026 peshare.com | 피이쉐어(유). All rights reserved.
본 도서의 모든 내용은 저작권법에 의해 보호되며, 저작권자의 사전 서면 동의 없이 무단 복제·배포·전송·2차 저작물 작성을 금합니다.

본 도서는 교육과정 기반 수능·모의고사 기출 문장을 자체 DB로 편집·가공하여 구성되었습니다.

본 도서는 2015학년도 수능 기출 문장을 분석·재구성하여 제작되었습니다.

본 도서는 정식 출간본의 일부를 발췌한 미리보기(샘플)로, 학습 목적의 열람 외 상업적 이용을 금합니다.

서문

단어를 많이 알면, 영어를 잘할 수 있나요? 아닙니다.

'단어만 많이 외우면 영어를 잘할 수 있다'고 생각하는 학생들이 많습니다. 그런데 여러분은 이미 꽤 많은 단어를 알고 있습니다. 진짜 문제는 단어를 한국어 뜻으로만 1:1로 외운 탓에, 쉬운 단어로 이루어진 표현을 만나도 무슨 뜻인지 정확히 이해하지 못한다는 데 있습니다.

예문)

> We cannot let these children go hungry.
>
> The man and his wife worked as hard as they could. Still, they were poor and often went hungry.

여기서 go는 단순히 '가다'가 아니라 '어떤 상태로 지내다/되어 가다'에 가깝습니다. 그래서 go hungry는 '배고픈 상태가 지속되다', 즉 '끼니를 거르다/굶주리다'라는 뜻이 됩니다. 우리에게 익숙한 starve(굶주리다)와 뜻이 겹치죠. 한국 사람들은 어려운 단어인 starve는 외워 알면서도, 원어민들이 더 자연스럽게 쓰는 go hungry는 모르는 경우가 많습니다.

하지만 go hungry는 억지로 외워야 하는 숙어가 아닙니다. go의 진짜 쓰임을 알면 문맥에 따라 자연스럽게 이해되고, 나아가 [go hungry < starve] 같은 뉘앙스 차이까지 머릿속에 자동으로 그려져야 합니다.

하루는 수능을 3개월 앞둔 삼수 남학생이 찾아왔습니다. 3년 동안 점수가 50점대에서 멈춰 있다며, 단어를 많이 몰라서 그런 것 같다고 단어장 한 권을 사 들고 왔더군요. 저는 그 책을 건네받아 쓰레기통에 넣으며, "지금은 이걸 볼 때가 아니다"라고 말했습니다.

50점을 받는 학생이 수능을 석 달 앞두고 단어만 외우는 게 과연 도움이 될까요? 아는 단어로만 이루어진 문장이 나와도 뜻을 이해하지 못한다면, 문장을 읽는 방법부터 다시 배워야 합니다. 그 학생에게 필요한 건 기계적인 단어 암기가 아니라, 글의 흐름과 맥락을 따라가는 훈련이었습니다.

이 학생은 일주일에 3시간씩 4번 훈련을 한 뒤 10점이 올랐습니다. 다시 4번을 더 하고 10점이 더 올랐고, 결국 수능에서 80점대 후반을 받았습니다. 시간이 조금만 더 있었다면 90점대도 충분했을 겁니다. 이 학생은 단어를 더 외우지 않았습니다. 대신 문장을 읽을 때마다 한국어로 번역하지 않고, 읽은 만큼 머릿속에 장면을 그려내는 훈련을 했습니다. 독해는 암기로 좋아지지 않습니다. 생각하는 훈련으로 좋아집니다.

이러한 본질적인 사고력 훈련은 수험생에게만 통하는 것이 아닙니다. 호주에 있을 때의 일입니다. 반에서 꼴찌를 하던 초등학교 4학년 아이가 있었습니다. 저는 이 아이를 3주 동안 하루 3시간씩 가르쳤습니다. 단어를 외우게 했을까요? 문법을 주입했을까요? 아닙니다. 글을 읽는 만큼 머릿속에 그림을 그리는 훈련만 했습니다.

결과는 놀라웠습니다. 아이는 반에서 영어를 가장 잘하는 학생으로 바뀌었고, 학년 전체에서도 1, 2등을 다툴 정도가 되었습니다. 성적보다 더 인상적인 것은 아이의 태도였습니다. 매일 책을 읽고, 길을 걸어가면서도 책에서 눈을 떼지 않는 아이가 되었습니다. 담임 선생님이 너무 놀라 부모님께 "이 아이에게 대체 무슨 일이 있었던 건가요?"라며 장문의 편지를 보낼 정도였죠.

단어는 '뜻'과 '사용법'을 함께 익혀야 합니다. 뜻만 외우면 글 속에서 그 단어가 어떤 역할을 하는지 알 수 없습니다. 반대로 사용법을 이해하면 단어는 자연스럽게 머릿속에 각인됩니다. 그리고 더 놀라운 변화가 일어

납니다. 문장을 읽을 때 한국어 번역을 거치지 않고도, 단어 하나를 읽을 때마다 머릿속에 곧바로 그림이 착착 그려지기 시작한다는 것입니다.

그게 바로 진짜 독해력입니다.

이제 시작해 봅시다. 독해는 단어 암기가 아니라 사고력입니다.

피이쉐어 영어 연구팀

목차

단어 1102개 / 설명 10개 제공 (샘플북)

1	the	빈도 212	44
2	be	빈도 158	51
3	of	빈도 130	61
4	to	빈도 111	71
5	and	빈도 103	79
6	a	빈도 98	87
7	in	빈도 77	93
8	that	빈도 71	101
9	they	빈도 67	109
10	he	빈도 40	117
11	have	빈도 37	123
12	it	빈도 36	125
13	group	빈도 33	127
14	for	빈도 30	129
15	we	빈도 30	131
16	on	빈도 29	133
17	with	빈도 27	135
18	member	빈도 26	137
19	by	빈도 25	139
20	as	빈도 22	141
21	not	빈도 22	143
22	or	빈도 22	145
23	do	빈도 21	147
24	can	빈도 20	149
25	this	빈도 20	151
26	I	빈도 19	153

27	but	빈도 18	155
28	more	빈도 18	157
29	at	빈도 17	159
30	number	빈도 17	161
31	one	빈도 16	163
32	time	빈도 16	165
33	even	빈도 15	167
34	may	빈도 15	169
35	you	빈도 15	171
36	make	빈도 14	173
37	my	빈도 14	175
38	so	빈도 13	177
39	take	빈도 13	179
40	than	빈도 13	181
41	when	빈도 13	183
42	she	빈도 12	185
43	some	빈도 12	187
44	year	빈도 12	189
45	about	빈도 11	191
46	people	빈도 11	193
47	principle	빈도 11	195
48	there	빈도 11	197
49	use	빈도 11	199
50	which	빈도 11	201
51	become	빈도 10	203
52	problem	빈도 10	205
53	from	빈도 9	207
54	larger	빈도 9	209
55	person	빈도 9	211

56	positive	빈도 9	213
57	into	빈도 8	215
58	many	빈도 8	217
59	seem	빈도 8	219
60	team	빈도 8	221
61	those	빈도 8	223
62	fish	빈도 7	225
63	how	빈도 7	227
64	Jeremy	빈도 7	229
65	just	빈도 7	231
66	life	빈도 7	233
67	like	빈도 7	235
68	only	빈도 7	237
69	student	빈도 7	239
70	who	빈도 7	241
71	will	빈도 7	243
72	amount	빈도 6	245
73	back	빈도 6	247
74	both	빈도 6	249
75	code	빈도 6	251
76	extrovert	빈도 6	253
77	five	빈도 6	255
78	high	빈도 6	257
79	know	빈도 6	259
80	knowledge	빈도 6	261
81	media	빈도 6	263
82	moral	빈도 6	265
83	most	빈도 6	267

84	new	빈도 6	269
85	odd	빈도 6	271
86	other	빈도 6	273
87	percentage	빈도 6	275
88	post	빈도 6	277
89	same	빈도 6	279
90	science	빈도 6	281
91	special	빈도 6	283
92	these	빈도 6	285
93	thing	빈도 6	287
94	two	빈도 6	289
95	work	빈도 6	291
96	ability	빈도 5	293
97	after	빈도 5	295
98	all	빈도 5	297
99	also	빈도 5	299
100	although	빈도 5	301
101	certain	빈도 5	303
102	class	빈도 5	305
103	computer	빈도 5	307
104	could	빈도 5	309
105	day	빈도 5	311
106	digital	빈도 5	313
107	effect	빈도 5	315
108	effort	빈도 5	317
109	feel	빈도 5	319
110	find	빈도 5	321
111	good	빈도 5	323
112	interactive	빈도 5	325

113	less	빈도 5	327
114	math	빈도 5	329
115	must	빈도 5	331
116	name	빈도 5	333
117	often	빈도 5	335
118	paint	빈도 5	337
119	part	빈도 5	339
120	result	빈도 5	341
121	room	빈도 5	343
122	say	빈도 5	345
123	see	빈도 5	347
124	size	빈도 5	349
125	task	빈도 5	351
126	teach	빈도 5	353
127	tend	빈도 5	355
128	think	빈도 5	357
129	three	빈도 5	359
130	up	빈도 5	361
131	way	빈도 5	363
132	what	빈도 5	365
133	while	빈도 5	367
134	always	빈도 4	369
135	art	빈도 4	371
136	because	빈도 4	373
137	behavior	빈도 4	375
138	best	빈도 4	377
139	deadlock	빈도 4	379
140	direct	빈도 4	381

141	ear	빈도 4	383
142	early	빈도 4	385
143	Ehret	빈도 4	387
144	evidence	빈도 4	389
145	focus	빈도 4	391
146	go	빈도 4	393
147	hold	빈도 4	395
148	human	빈도 4	397
149	impact	빈도 4	399
150	increase	빈도 4	401
151	integrate	빈도 4	403
152	mistake	빈도 4	405
153	multiple	빈도 4	407
154	need	빈도 4	409
155	nymph	빈도 4	411
156	out	빈도 4	413
157	play	빈도 4	415
158	point	빈도 4	417
159	record	빈도 4	419
160	reflect	빈도 4	421
161	require	빈도 4	423
162	researcher	빈도 4	425
163	sense	빈도 4	427
164	show	빈도 4	429
165	since	빈도 4	431
166	smaller	빈도 4	433
167	social	빈도 4	435
168	sound	빈도 4	437
169	step	빈도 4	439

170	technology	빈도 4	441
171	tension	빈도 4	443
172	then	빈도 4	445
173	through	빈도 4	447
174	unlikely	빈도 4	449
175	walk	빈도 4	451
176	whose	빈도 4	453
177	accord	빈도 3	455
178	action	빈도 3	457
179	actual	빈도 3	459
180	advantage	빈도 3	461
181	assume	빈도 3	463
182	attitude	빈도 3	465
183	believe	빈도 3	467
184	better	빈도 3	469
185	call	빈도 3	471
186	car	빈도 3	473
187	category	빈도 3	475
188	century	빈도 3	477
189	change	빈도 3	479
190	child	빈도 3	481
191	cicada	빈도 3	483
192	color	빈도 3	485
193	community	빈도 3	487
194	compare	빈도 3	489
195	conduct	빈도 3	491
196	conflict	빈도 3	493
197	decide	빈도 3	495

198	difference	빈도 3	497
199	discipline	빈도 3	499
200	down	빈도 3	501
201	each	빈도 3	503
202	eater	빈도 3	505
203	end	빈도 3	507
204	everything	빈도 3	509
205	example	빈도 3	511
206	eye	빈도 3	513
207	fact	빈도 3	515
208	fake	빈도 3	517
209	feed	빈도 3	519
210	feeling	빈도 3	521
211	few	빈도 3	523
212	first	빈도 3	525
213	flower	빈도 3	527
214	food	빈도 3	529
215	former	빈도 3	531
216	give	빈도 3	533
217	half	빈도 3	535
218	hard	빈도 3	537
219	however	빈도 3	539
220	hue	빈도 3	541
221	if	빈도 3	543
222	impossible	빈도 3	545
223	industry	빈도 3	547
224	information	빈도 3	549
225	insect	빈도 3	551
226	keep	빈도 3	553

227	later	빈도 3	555
228	latter	빈도 3	557
229	learn	빈도 3	559
230	lesson	빈도 3	561
231	look	빈도 3	563
232	mogul	빈도 3	565
233	much	빈도 3	567
234	multitasking	빈도 3	569
235	negative	빈도 3	571
236	next	빈도 3	573
237	note	빈도 3	575
238	now	빈도 3	577
239	offer	빈도 3	579
240	old	빈도 3	581
241	once	빈도 3	583
242	Plato	빈도 3	585
243	pollute	빈도 3	587
244	pollution	빈도 3	589
245	population	빈도 3	591
246	practical	빈도 3	593
247	process	빈도 3	595
248	produce	빈도 3	597
249	progress	빈도 3	599
250	put	빈도 3	601
251	rate	빈도 3	603
252	representation	빈도 3	605
253	response	빈도 3	607
254	school	빈도 3	609

255	several	빈도 3	611
256	should	빈도 3	613
257	significance	빈도 3	615
258	six	빈도 3	617
259	solve	빈도 3	619
260	something	빈도 3	621
261	spend	빈도 3	623
262	struggle	빈도 3	625
263	study	빈도 3	627
264	such	빈도 3	629
265	survival	빈도 3	631
266	temperature	빈도 3	633
267	Tolstoy	빈도 3	635
268	too	빈도 3	637
269	track	빈도 3	639
270	tree	빈도 3	641
271	understand	빈도 3	643
272	usually	빈도 3	645
273	warm	빈도 3	647
274	well	빈도 3	649
275	Wills	빈도 3	651
276	within	빈도 3	653
277	without	빈도 3	655
278	world	빈도 3	657
279	would	빈도 3	659
280	able	빈도 2	661
281	abstract	빈도 2	663
282	acoustical	빈도 2	665
283	act	빈도 2	667

284	add	빈도 2	669
285	affect	빈도 2	671
286	agreement	빈도 2	673
287	alternative	빈도 2	675
288	Americans	빈도 2	677
289	any	빈도 2	679
290	anything	빈도 2	681
291	appear	빈도 2	683
292	application	빈도 2	685
293	aquaculture	빈도 2	687
294	around	빈도 2	689
295	artist	빈도 2	691
296	ask	빈도 2	693
297	base	빈도 2	695
298	beneficial	빈도 2	697
299	Berendt	빈도 2	699
300	big	빈도 2	701
301	blue	빈도 2	703
302	botanical	빈도 2	705
303	bottom	빈도 2	707
304	case	빈도 2	709
305	classroom	빈도 2	711
306	clean	빈도 2	713
307	cold	빈도 2	715
308	come	빈도 2	717
309	common	빈도 2	719
310	company	빈도 2	721
311	complain	빈도 2	723

312	concentrate	빈도 2	725
313	conform	빈도 2	727
314	cook	빈도 2	729
315	cool	빈도 2	731
316	coordinate	빈도 2	733
317	costly	빈도 2	735
318	count	빈도 2	737
319	cowardly	빈도 2	739
320	create	빈도 2	741
321	Dame	빈도 2	743
322	daughter	빈도 2	745
323	deal	빈도 2	747
324	decision	빈도 2	749
325	describe	빈도 2	751
326	develop	빈도 2	753
327	differ	빈도 2	755
328	different	빈도 2	757
329	dinner	빈도 2	759
330	director	빈도 2	761
331	disagree	빈도 2	763
332	disagreement	빈도 2	765
333	disappoint	빈도 2	767
334	discussion	빈도 2	769
335	disease	빈도 2	771
336	dozen	빈도 2	773
337	dry	빈도 2	775
338	during	빈도 2	777
339	eat	빈도 2	779
340	emotion	빈도 2	781

341	empire	빈도 2	783
342	employee	빈도 2	785
343	energy	빈도 2	787
344	equally	빈도 2	789
345	escape	빈도 2	791
346	Europe	빈도 2	793
347	eventually	빈도 2	795
348	everyone	빈도 2	797
349	fantasy	빈도 2	799
350	follow	빈도 2	801
351	football	빈도 2	803
352	form	빈도 2	805
353	fragility	빈도 2	807
354	friend	빈도 2	809
355	further	빈도 2	811
356	future	빈도 2	813
357	gain	빈도 2	815
358	generally	빈도 2	817
359	germinate	빈도 2	819
360	get	빈도 2	821
361	goal	빈도 2	823
362	great	빈도 2	825
363	greater	빈도 2	827
364	green	빈도 2	829
365	growth	빈도 2	831
366	happen	빈도 2	833
367	harder	빈도 2	835
368	help	빈도 2	837

369	higher	빈도 2	839
370	horticultural	빈도 2	841
371	hour	빈도 2	843
372	ill	빈도 2	845
373	illusion	빈도 2	847
374	image	빈도 2	849
375	important	빈도 2	851
376	infectious	빈도 2	853
377	influence	빈도 2	855
378	intention	빈도 2	857
379	introvert	빈도 2	859
380	its	빈도 2	861
381	justified	빈도 2	863
382	Kelly	빈도 2	865
383	key	빈도 2	867
384	large	빈도 2	869
385	leave	빈도 2	871
386	length	빈도 2	873
387	letter	빈도 2	875
388	Linnaeus	빈도 2	877
389	Lippa	빈도 2	879
390	local	빈도 2	881
391	London	빈도 2	883
392	long	빈도 2	885
393	low	빈도 2	887
394	maintain	빈도 2	889
395	manager	빈도 2	891
396	mean	빈도 2	893
397	measure	빈도 2	895

398	method	빈도 2	897
399	middle	빈도 2	899
400	mile	빈도 2	901
401	minute	빈도 2	903
402	moment	빈도 2	905
403	moreover	빈도 2	907
404	move	빈도 2	909
405	myself	빈도 2	911
406	Nancy	빈도 2	913
407	nature	빈도 2	915
408	neither	빈도 2	917
409	never	빈도 2	919
410	no	빈도 2	921
411	nor	빈도 2	923
412	Notre	빈도 2	925
413	numerical	빈도 2	927
414	observation	빈도 2	929
415	observe	빈도 2	931
416	occur	빈도 2	933
417	office	빈도 2	935
418	organizational	빈도 2	937
419	outline	빈도 2	939
420	over	빈도 2	941
421	overall	빈도 2	943
422	own	빈도 2	945
423	particularly	빈도 2	947
424	pass	빈도 2	949
425	peak	빈도 2	951

426	pen	빈도 2	953
427	percent	빈도 2	955
428	personal	빈도 2	957
429	place	빈도 2	959
430	plague	빈도 2	961
431	poor	빈도 2	963
432	pressure	빈도 2	965
433	productive	빈도 2	967
434	psychologist	빈도 2	969
435	psychology	빈도 2	971
436	purpose	빈도 2	973
437	quality	빈도 2	975
438	quickly	빈도 2	977
439	reach	빈도 2	979
440	realize	빈도 2	981
441	reason	빈도 2	983
442	recognize	빈도 2	985
443	religion	빈도 2	987
444	replace	빈도 2	989
445	resource	빈도 2	991
446	risk	빈도 2	993
447	run	빈도 2	995
448	sale	빈도 2	997
449	sap	빈도 2	999
450	satisfaction	빈도 2	1001
451	scholar	빈도 2	1003
452	scientific	빈도 2	1005
453	serve	빈도 2	1007
454	set	빈도 2	1009

455	side	빈도 2	1011
456	simultaneously	빈도 2	1013
457	site	빈도 2	1015
458	slope	빈도 2	1017
459	small	빈도 2	1019
460	smile	빈도 2	1021
461	specific	빈도 2	1023
462	speech	빈도 2	1025
463	split	빈도 2	1027
464	still	빈도 2	1029
465	stride	빈도 2	1031
466	success	빈도 2	1033
467	suffer	빈도 2	1035
468	suggestion	빈도 2	1037
469	surface	빈도 2	1039
470	talk	빈도 2	1041
471	teen	빈도 2	1043
472	television	빈도 2	1045
473	ten	빈도 2	1047
474	term	빈도 2	1049
475	test	빈도 2	1051
476	text	빈도 2	1053
477	thanks	빈도 2	1055
478	themselves	빈도 2	1057
479	thought	빈도 2	1059
480	thus	빈도 2	1061
481	Tisha	빈도 2	1063
482	today	빈도 2	1065

483	tone	빈도 2	1067
484	toward	빈도 2	1069
485	train	빈도 2	1071
486	try	빈도 2	1073
487	turn	빈도 2	1075
488	underlie	빈도 2	1077
489	until	빈도 2	1079
490	vary	빈도 2	1081
491	video	빈도 2	1083
492	view	빈도 2	1085
493	violence	빈도 2	1087
494	voice	빈도 2	1089
495	wall	빈도 2	1091
496	waste	빈도 2	1093
497	water	빈도 2	1095
498	where	빈도 2	1097
499	why	빈도 2	1099
500	word	빈도 2	1101
501	young	빈도 2	1103
502	abolish	빈도 1	1105
503	above	빈도 1	1107
504	abundance	빈도 1	1109
505	accept	빈도 1	1111
506	access	빈도 1	1113
507	accomplished	빈도 1	1115
508	accomplishment	빈도 1	1117
509	accuracy	빈도 1	1119
510	achievement	빈도 1	1121
511	acid	빈도 1	1123

512	acquainted	빈도 1	1125
513	across	빈도 1	1127
514	addition	빈도 1	1129
515	address	빈도 1	1131
516	adult	빈도 1	1133
517	advance	빈도 1	1135
518	african	빈도 1	1137
519	against	빈도 1	1139
520	Age	빈도 1	1141
521	aged	빈도 1	1143
522	ago	빈도 1	1145
523	air	빈도 1	1147
524	allow	빈도 1	1149
525	alternate	빈도 1	1151
526	alternately	빈도 1	1153
527	amino	빈도 1	1155
528	among	빈도 1	1157
529	amoral	빈도 1	1159
530	analyze	빈도 1	1161
531	anger	빈도 1	1163
532	another	빈도 1	1165
533	approve	빈도 1	1167
534	area	빈도 1	1169
535	argue	빈도 1	1171
536	arrive	빈도 1	1173
537	artistic	빈도 1	1175
538	ash	빈도 1	1177
539	assign	빈도 1	1179

540	assist	빈도 1	1181
541	assistant	빈도 1	1183
542	attention	빈도 1	1185
543	attract	빈도 1	1187
544	authoritarian	빈도 1	1189
545	automobile	빈도 1	1191
546	aware	빈도 1	1193
547	bake	빈도 1	1195
548	barren	빈도 1	1197
549	basic	빈도 1	1199
550	bear	빈도 1	1201
551	before	빈도 1	1203
552	begin	빈도 1	1205
553	behind	빈도 1	1207
554	below	빈도 1	1209
555	between	빈도 1	1211
556	blame	빈도 1	1213
557	block	빈도 1	1215
558	body	빈도 1	1217
559	borrow	빈도 1	1219
560	bounce	빈도 1	1221
561	bread	빈도 1	1223
562	break	빈도 1	1225
563	breakfast	빈도 1	1227
564	bright	빈도 1	1229
565	bring	빈도 1	1231
566	Brown	빈도 1	1233
567	bubble	빈도 1	1235
568	build	빈도 1	1237

569	bury	빈도 1	1239
570	c	빈도 1	1241
571	cage	빈도 1	1243
572	cake	빈도 1	1245
573	California	빈도 1	1247
574	calming	빈도 1	1249
575	camera	빈도 1	1251
576	camp	빈도 1	1253
577	campsite	빈도 1	1255
578	care	빈도 1	1257
579	Carl	빈도 1	1259
580	Carolina	빈도 1	1261
581	catch	빈도 1	1263
582	cell	빈도 1	1265
583	centrality	빈도 1	1267
584	cereal	빈도 1	1269
585	chamber	빈도 1	1271
586	characteristic	빈도 1	1273
587	charge	빈도 1	1275
588	cheaper	빈도 1	1277
589	cheerful	빈도 1	1279
590	choice	빈도 1	1281
591	city	빈도 1	1283
592	claim	빈도 1	1285
593	cleaner	빈도 1	1287
594	clear	빈도 1	1289
595	clever	빈도 1	1291
596	clock	빈도 1	1293

597	close	빈도 1	1295
598	coach	빈도 1	1297
599	coincide	빈도 1	1299
600	collaboration	빈도 1	1301
601	college	빈도 1	1303
602	comfortable	빈도 1	1305
603	commerce	빈도 1	1307
604	commission	빈도 1	1309
605	competent	빈도 1	1311
606	complexity	빈도 1	1313
607	concentration	빈도 1	1315
608	concept	빈도 1	1317
609	confidence	빈도 1	1319
610	confident	빈도 1	1321
611	confront	빈도 1	1323
612	confusing	빈도 1	1325
613	connect	빈도 1	1327
614	connection	빈도 1	1329
615	consider	빈도 1	1331
616	consist	빈도 1	1333
617	constantly	빈도 1	1335
618	construct	빈도 1	1337
619	contact	빈도 1	1339
620	contain	빈도 1	1341
621	context	빈도 1	1343
622	continue	빈도 1	1345
623	contrast	빈도 1	1347
624	control	빈도 1	1349
625	convincing	빈도 1	1351

626	cope	빈도 1	1353
627	coral	빈도 1	1355
628	county	빈도 1	1357
629	couple	빈도 1	1359
630	course	빈도 1	1361
631	cpu	빈도 1	1363
632	cue	빈도 1	1365
633	cure	빈도 1	1367
634	currently	빈도 1	1369
635	danger	빈도 1	1371
636	daylight	빈도 1	1373
637	dear	빈도 1	1375
638	debate	빈도 1	1377
639	decade	빈도 1	1379
640	deceptive	빈도 1	1381
641	decline	빈도 1	1383
642	decrease	빈도 1	1385
643	deep	빈도 1	1387
644	define	빈도 1	1389
645	definition	빈도 1	1391
646	degree	빈도 1	1393
647	density	빈도 1	1395
648	desert	빈도 1	1397
649	design	빈도 1	1399
650	desire	빈도 1	1401
651	desk	빈도 1	1403
652	destination	빈도 1	1405
653	determine	빈도 1	1407

654	devastate	빈도 1	1409
655	dictate	빈도 1	1411
656	diet	빈도 1	1413
657	difficult	빈도 1	1415
658	digitalize	빈도 1	1417
659	dining	빈도 1	1419
660	Dionysius	빈도 1	1421
661	disapprove	빈도 1	1423
662	discern	빈도 1	1425
663	disgust	빈도 1	1427
664	disgusted	빈도 1	1429
665	distribute	빈도 1	1431
666	diversity	빈도 1	1433
667	divert	빈도 1	1435
668	drag	빈도 1	1437
669	dread	빈도 1	1439
670	dream	빈도 1	1441
671	drive	빈도 1	1443
672	due	빈도 1	1445
673	eastern	빈도 1	1447
674	easy	빈도 1	1449
675	economic	빈도 1	1451
676	ed	빈도 1	1453
677	edge	빈도 1	1455
678	effectively	빈도 1	1457
679	eighteen	빈도 1	1459
680	email	빈도 1	1461
681	emerge	빈도 1	1463
682	emotional	빈도 1	1465

683	enable	빈도 1	1467
684	enclosure	빈도 1	1469
685	encounter	빈도 1	1471
686	endless	빈도 1	1473
687	engineer	빈도 1	1475
688	England	빈도 1	1477
689	enjoy	빈도 1	1479
690	enormous	빈도 1	1481
691	ensure	빈도 1	1483
692	enter	빈도 1	1485
693	environmental	빈도 1	1487
694	Ernst	빈도 1	1489
695	essential	빈도 1	1491
696	establish	빈도 1	1493
697	esteem	빈도 1	1495
698	event	빈도 1	1497
699	every	빈도 1	1499
700	evolution	빈도 1	1501
701	exactly	빈도 1	1503
702	exam	빈도 1	1505
703	excess	빈도 1	1507
704	excited	빈도 1	1509
705	exist	빈도 1	1511
706	expand	빈도 1	1513
707	expect	빈도 1	1515
708	expectation	빈도 1	1517
709	experience	빈도 1	1519
710	experiment	빈도 1	1521

711	experimental	빈도 1	1523
712	expose	빈도 1	1525
713	express	빈도 1	1527
714	expression	빈도 1	1529
715	extent	빈도 1	1531
716	external	빈도 1	1533
717	extreme	빈도 1	1535
718	extroverted	빈도 1	1537
719	f	빈도 1	1539
720	face	빈도 1	1541
721	factor	빈도 1	1543
722	factory	빈도 1	1545
723	fail	빈도 1	1547
724	failure	빈도 1	1549
725	fall	빈도 1	1551
726	farm	빈도 1	1553
727	fast	빈도 1	1555
728	favorite	빈도 1	1557
729	field	빈도 1	1559
730	film	빈도 1	1561
731	firmly	빈도 1	1563
732	fix	빈도 1	1565
733	fixed	빈도 1	1567
734	flaw	빈도 1	1569
735	flip	빈도 1	1571
736	flow	빈도 1	1573
737	foot	빈도 1	1575
738	force	빈도 1	1577
739	foreseeable	빈도 1	1579

740	forth	빈도 1	1581
741	four	빈도 1	1583
742	frame	빈도 1	1585
743	free	빈도 1	1587
744	freewheeling	빈도 1	1589
745	freeze	빈도 1	1591
746	french	빈도 1	1593
747	fully	빈도 1	1595
748	fundamental	빈도 1	1597
749	furthermore	빈도 1	1599
750	fuse	빈도 1	1601
751	game	빈도 1	1603
752	gardener	빈도 1	1605
753	general	빈도 1	1607
754	generation	빈도 1	1609
755	Georg	빈도 1	1611
756	Germany	빈도 1	1613
757	girl	빈도 1	1615
758	glamorous	빈도 1	1617
759	Golden	빈도 1	1619
760	gourmet	빈도 1	1621
761	graduation	빈도 1	1623
762	graph	빈도 1	1625
763	greatest	빈도 1	1627
764	greatly	빈도 1	1629
765	gross	빈도 1	1631
766	grow	빈도 1	1633
767	guilty	빈도 1	1635

768	hand	빈도 1	1637
769	handle	빈도 1	1639
770	happiness	빈도 1	1641
771	head	빈도 1	1643
772	hear	빈도 1	1645
773	hearing	빈도 1	1647
774	Heidelberg	빈도 1	1649
775	highest	빈도 1	1651
776	hill	빈도 1	1653
777	hit	빈도 1	1655
778	Holland	빈도 1	1657
779	home	빈도 1	1659
780	hope	빈도 1	1661
781	hot	빈도 1	1663
782	huge	빈도 1	1665
783	hypertext	빈도 1	1667
784	idea	빈도 1	1669
785	idealism	빈도 1	1671
786	identifiable	빈도 1	1673
787	identify	빈도 1	1675
788	illustration	빈도 1	1677
789	immediate	빈도 1	1679
790	immoral	빈도 1	1681
791	implication	빈도 1	1683
792	incentive	빈도 1	1685
793	income	빈도 1	1687
794	indulge	빈도 1	1689
795	inequality	빈도 1	1691
796	inference	빈도 1	1693

797	inhabit	빈도 1	1695
798	inherent	빈도 1	1697
799	inherently	빈도 1	1699
800	initially	빈도 1	1701
801	inner	빈도 1	1703
802	insight	빈도 1	1705
803	instance	빈도 1	1707
804	instantaneously	빈도 1	1709
805	instead	빈도 1	1711
806	instruct	빈도 1	1713
807	insufficient	빈도 1	1715
808	insurmountable	빈도 1	1717
809	intensity	빈도 1	1719
810	intentionally	빈도 1	1721
811	interactivity	빈도 1	1723
812	interfere	빈도 1	1725
813	internal	빈도 1	1727
814	internet	빈도 1	1729
815	interpret	빈도 1	1731
816	intrigued	빈도 1	1733
817	intuition	빈도 1	1735
818	investment	빈도 1	1737
819	invisible	빈도 1	1739
820	issue	빈도 1	1741
821	itself	빈도 1	1743
822	James	빈도 1	1745
823	Joachim	빈도 1	1747
824	job	빈도 1	1749

825	join	빈도 1	**1751**
826	judge	빈도 1	**1753**
827	kid	빈도 1	**1755**
828	kind	빈도 1	**1757**
829	lab	빈도 1	**1759**
830	lack	빈도 1	**1761**
831	lag	빈도 1	**1763**
832	language	빈도 1	**1765**
833	largely	빈도 1	**1767**
834	last	빈도 1	**1769**
835	lately	빈도 1	**1771**
836	lead	빈도 1	**1773**
837	leader	빈도 1	**1775**
838	learning	빈도 1	**1777**
839	legitimate	빈도 1	**1779**
840	lengthen	빈도 1	**1781**
841	let	빈도 1	**1783**
842	level	빈도 1	**1785**
843	lie	빈도 1	**1787**
844	likewise	빈도 1	**1789**
845	little	빈도 1	**1791**
846	living	빈도 1	**1793**
847	locker	빈도 1	**1795**
848	logic	빈도 1	**1797**
849	lose	빈도 1	**1799**
850	loser	빈도 1	**1801**
851	loss	빈도 1	**1803**
852	lunch	빈도 1	**1805**
853	lunchtime	빈도 1	**1807**

854	magically	빈도 1	1809
855	man	빈도 1	1811
856	mark	빈도 1	1813
857	master	빈도 1	1815
858	meal	빈도 1	1817
859	means	빈도 1	1819
860	medium	빈도 1	1821
861	meet	빈도 1	1823
862	megahertz	빈도 1	1825
863	mental	빈도 1	1827
864	mention	빈도 1	1829
865	mere	빈도 1	1831
866	might	빈도 1	1833
867	misguided	빈도 1	1835
868	misleading	빈도 1	1837
869	miss	빈도 1	1839
870	misunderstanding	빈도 1	1841
871	mobile	빈도 1	1843
872	mode	빈도 1	1845
873	mom	빈도 1	1847
874	morality	빈도 1	1849
875	motivated	빈도 1	1851
876	motivation	빈도 1	1853
877	mountain	빈도 1	1855
878	movement	빈도 1	1857
879	multimedia	빈도 1	1859
880	multitask	빈도 1	1861
881	music	빈도 1	1863

882	n	빈도 1	1865
883	natural	빈도 1	1867
884	naturalist	빈도 1	1869
885	naturally	빈도 1	1871
886	necessary	빈도 1	1873
887	neutral	빈도 1	1875
888	night	빈도 1	1877
889	normal	빈도 1	1879
890	North	빈도 1	1881
891	nothing	빈도 1	1883
892	nurture	빈도 1	1885
893	obviously	빈도 1	1887
894	octave	빈도 1	1889
895	ongoing	빈도 1	1891
896	onto	빈도 1	1893
897	optical	빈도 1	1895
898	optimistic	빈도 1	1897
899	option	빈도 1	1899
900	order	빈도 1	1901
901	organization	빈도 1	1903
902	origin	빈도 1	1905
903	original	빈도 1	1907
904	outbreak	빈도 1	1909
905	outdoors	빈도 1	1911
906	oven	빈도 1	1913
907	package	빈도 1	1915
908	painting	빈도 1	1917
909	parent	빈도 1	1919
910	particle	빈도 1	1921

911	passing	빈도 1	1923
912	passion	빈도 1	1925
913	patron	빈도 1	1927
914	pause	빈도 1	1929
915	peach	빈도 1	1931
916	penetrate	빈도 1	1933
917	perceive	빈도 1	1935
918	perfect	빈도 1	1937
919	perform	빈도 1	1939
920	perhaps	빈도 1	1941
921	period	빈도 1	1943
922	perspective	빈도 1	1945
923	philosophical	빈도 1	1947
924	phone	빈도 1	1949
925	photo	빈도 1	1951
926	phrase	빈도 1	1953
927	physical	빈도 1	1955
928	picture	빈도 1	1957
929	piece	빈도 1	1959
930	plain	빈도 1	1961
931	plan	빈도 1	1963
932	plant	빈도 1	1965
933	pleased	빈도 1	1967
934	popular	빈도 1	1969
935	position	빈도 1	1971
936	possibility	빈도 1	1973
937	pour	빈도 1	1975
938	praise	빈도 1	1977

939	precise	빈도 1	1979
940	precision	빈도 1	1981
941	predict	빈도 1	1983
942	prejudice	빈도 1	1985
943	prepare	빈도 1	1987
944	present	빈도 1	1989
945	presentation	빈도 1	1991
946	pretend	빈도 1	1993
947	prevent	빈도 1	1995
948	pride	빈도 1	1997
949	principal	빈도 1	1999
950	probably	빈도 1	2001
951	professional	빈도 1	2003
952	prominent	빈도 1	2005
953	provide	빈도 1	2007
954	psychological	빈도 1	2009
955	public	빈도 1	2011
956	publication	빈도 1	2013
957	punctuate	빈도 1	2015
958	quite	빈도 1	2017
959	rapidly	빈도 1	2019
960	rather	빈도 1	2021
961	react	빈도 1	2023
962	read	빈도 1	2025
963	real	빈도 1	2027
964	reality	빈도 1	2029
965	really	빈도 1	2031
966	rearing	빈도 1	2033
967	recently	빈도 1	2035

968	recognizable	빈도 1	2037
969	recover	빈도 1	2039
970	recruit	빈도 1	2041
971	red	빈도 1	2043
972	reduce	빈도 1	2045
973	regard	빈도 1	2047
974	regulation	빈도 1	2049
975	relation	빈도 1	2051
976	relevance	빈도 1	2053
977	rely	빈도 1	2055
978	remarkable	빈도 1	2057
979	remedy	빈도 1	2059
980	remember	빈도 1	2061
981	remove	빈도 1	2063
982	renowned	빈도 1	2065
983	report	빈도 1	2067
984	reportedly	빈도 1	2069
985	reputation	빈도 1	2071
986	respect	빈도 1	2073
987	respond	빈도 1	2075
988	responsive	빈도 1	2077
989	retrospect	빈도 1	2079
990	Richard	빈도 1	2081
991	rigid	빈도 1	2083
992	rise	빈도 1	2085
993	root	빈도 1	2087
994	rural	빈도 1	2089
995	scarcely	빈도 1	2091

996	scientist	빈도 1	**2093**
997	seek	빈도 1	**2095**
998	seemingly	빈도 1	**2097**
999	seldom	빈도 1	**2099**
1000	separate	빈도 1	**2101**
1001	series	빈도 1	**2103**
1002	settle	빈도 1	**2105**
1003	seventeenth	빈도 1	**2107**
1004	share	빈도 1	**2109**
1005	sharp	빈도 1	**2111**
1006	significant	빈도 1	**2113**
1007	sincerely	빈도 1	**2115**
1008	situation	빈도 1	**2117**
1009	skier	빈도 1	**2119**
1010	skill	빈도 1	**2121**
1011	sky	빈도 1	**2123**
1012	sleep	빈도 1	**2125**
1013	slide	빈도 1	**2127**
1014	slip	빈도 1	**2129**
1015	slow	빈도 1	**2131**
1016	snack	빈도 1	**2133**
1017	society	빈도 1	**2135**
1018	solar	빈도 1	**2137**
1019	solution	빈도 1	**2139**
1020	sometimes	빈도 1	**2141**
1021	somewhat	빈도 1	**2143**
1022	son	빈도 1	**2145**
1023	source	빈도 1	**2147**
1024	spark	빈도 1	**2149**

1025	speed	빈도 1	**2151**
1026	stage	빈도 1	**2153**
1027	stance	빈도 1	**2155**
1028	standard	빈도 1	**2157**
1029	starvation	빈도 1	**2159**
1030	state	빈도 1	**2161**
1031	station	빈도 1	**2163**
1032	steep	빈도 1	**2165**
1033	stop	빈도 1	**2167**
1034	stressed	빈도 1	**2169**
1035	stricter	빈도 1	**2171**
1036	strongly	빈도 1	**2173**
1037	successful	빈도 1	**2175**
1038	sufficient	빈도 1	**2177**
1039	suggest	빈도 1	**2179**
1040	sun	빈도 1	**2181**
1041	support	빈도 1	**2183**
1042	suppress	빈도 1	**2185**
1043	sure	빈도 1	**2187**
1044	surprise	빈도 1	**2189**
1045	Surprises	빈도 1	**2191**
1046	surprisingly	빈도 1	**2193**
1047	swedish	빈도 1	**2195**
1048	switch	빈도 1	**2197**
1049	symbolic	빈도 1	**2199**
1050	tackle	빈도 1	**2201**
1051	taking	빈도 1	**2203**
1052	technical	빈도 1	**2205**

1053	technological	빈도 1	**2207**
1054	technologist	빈도 1	**2209**
1055	telephone	빈도 1	**2211**
1056	telephony	빈도 1	**2213**
1057	tendency	빈도 1	**2215**
1058	thinking	빈도 1	**2217**
1059	thoroughly	빈도 1	**2219**
1060	together	빈도 1	**2221**
1061	town	빈도 1	**2223**
1062	traditional	빈도 1	**2225**
1063	transmit	빈도 1	**2227**
1064	travel	빈도 1	**2229**
1065	trick	빈도 1	**2231**
1066	trouble	빈도 1	**2233**
1067	true	빈도 1	**2235**
1068	twice	빈도 1	**2237**
1069	type	빈도 1	**2239**
1070	ubiquitous	빈도 1	**2241**
1071	unconscious	빈도 1	**2243**
1072	unconsciously	빈도 1	**2245**
1073	undermine	빈도 1	**2247**
1074	understanding	빈도 1	**2249**
1075	underwater	빈도 1	**2251**
1076	uneaten	빈도 1	**2253**
1077	universal	빈도 1	**2255**
1078	unmoved	빈도 1	**2257**
1079	unmusical	빈도 1	**2259**
1080	unnoticed	빈도 1	**2261**
1081	unsure	빈도 1	**2263**

1082	usual	빈도 1	**2265**
1083	vibration	빈도 1	**2267**
1084	violate	빈도 1	**2269**
1085	visit	빈도 1	**2271**
1086	volcanic	빈도 1	**2273**
1087	volume	빈도 1	**2275**
1088	wake	빈도 1	**2277**
1089	want	빈도 1	**2279**
1090	war	빈도 1	**2281**
1091	watch	빈도 1	**2283**
1092	wealthy	빈도 1	**2285**
1093	whether	빈도 1	**2287**
1094	widespread	빈도 1	**2289**
1095	wild	빈도 1	**2291**
1096	wilderness	빈도 1	**2293**
1097	wildlife	빈도 1	**2295**
1098	win	빈도 1	**2297**
1099	winner	빈도 1	**2299**
1100	worst	빈도 1	**2301**
1101	wow	빈도 1	**2303**
1102	yesterday	빈도 1	**2305**

the

#1 빈도 212

단어 설명 (뜻/사용법)

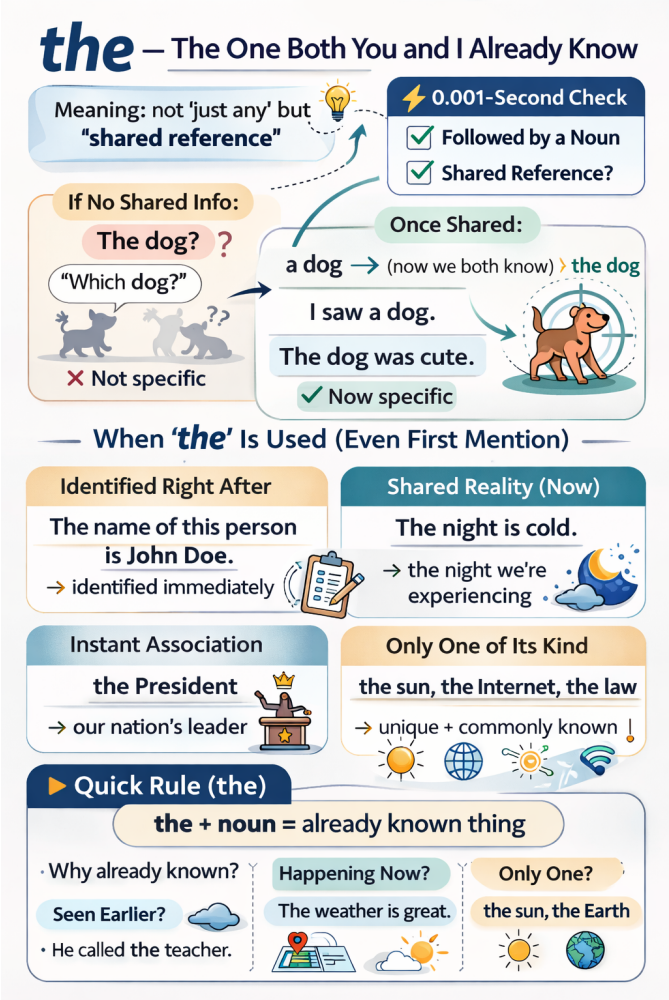

다음 두 문장은 단어 하나만 다릅니다. 그런데 의미가 완전히 달라집니다.

A dog was barking outside. → 바깥에 개가 있다는 새로운 정보

The dog was barking outside. → 둘 다 이미 아는 바로 그 개 이야기

the 하나가 이 차이를 만듭니다.

수능에 가장 많이 등장하는 단어는 무엇일까요? 바로 the입니다. 흔한 단어라서 쉽게 지나치지만, 결코 무시하면 안 됩니다. the를 제대로 알면 문장을 읽는 속도가 빨라지고, 글의 구조도 선명하게 보이기 시작합니다.

왜 이 작은 단어가 이렇게 자주 쓰일까요? 명사 규칙 때문입니다.

명사 규칙 = 하나인지 여러 개인지, 막연한 대상인지 이미 특정된 대상인지 밝혀야 한다.

a cup, the cup, one cup, this cup, that cup, each cup, every cup, which cup, some cup, my cup, … → 하나

cups, the cups, two cups, these cups, those cups, all cups, which cups, some cups, my cups, … → 여러 개

a cup은 여러 컵 중 하나를 가리키고, cups는 컵들을 막연하게 가리킵니다. 반면 the cup은 이미 특정된 대상을 가리킵니다. 다시 말해, the는 화자만이 아니라 독자도 그 대상을 식별할 수 있다고 전제할 때 쓰는 신호입니다. 그래서 the를 볼 때마다 가장 먼저 떠올려야 하는 것은 두 가지입니다.

뒤에 명사가 온다.

그 명사는 이미 특정된 대상이다.

여기서 '특정되었다'는 말은 꼭 앞에서 한 번 나온 명사라는 뜻이 아닙니다. 수능 지문에서는 오히려 다른 방식으로 특정되는 경우가 더 많습니다. 뒤에서 설명이 붙어 범위가 좁혀질 수도 있고, 지금 장면 안에 놓여 있어 바로 특정될 수도 있습니다. 또 사회적으로 하나의 체계나 개념으로 공유되기 때문에 특정되기도 하고, 앞 문장의 내용을 요약해 다시 가리키는 경우도 있습니다.

우리는 보통 the를 '그'라고 번역합니다. 하지만 수능 지문에서 the가 나올 때마다 '그 색깔', '그 벽', '그 연구', '그 차이'처럼 한국어를 억지로 붙이기 시작하면 오히려 문장의 진짜 의미를 놓치게 됩니다. the의 핵심은 번역이 아니라 특정성입니다. 즉, the는 뒤에 오는 명사를 막연하게 읽지 말라는 표시입니다.

왜 The dog was cute.는 첫 문장으로 어색할까?

문법 자체는 맞습니다. 하지만 아무 배경 설명 없이 이 문장이 글의 첫 문장으로 나오면 우리는 거의 자동으로 이렇게 묻게 됩니다.

"무슨 개?"

이게 바로 the의 핵심입니다. the는 이미 특정된 대상을 전제로 하지만 우리는 아직 그 개를 모릅니다. 그래서 보통은 이렇게 씁니다.

I saw a dog. → 처음 꺼낼 때는 a dog

The dog was cute. → 한 번 등장해서 알게 된 뒤에는 the dog

a가 빈 무대 위에 처음 주인공을 올리는 스포트라이트라면, the는 이미 무대 위에 올라온 그 대상을 계속 따라가는 카메라에 가깝습니다.

그런데 수능에서는 처음인데도 the가 많이 나옵니다

수능 지문을 읽다 보면 앞에서 언급되지 않았는데도 처음부터 the가 붙는 명사들이 자주 등장합니다. 예외일까요? 아닙니다. 앞에서 한 번도 언급되지 않았더라도 독자가 바로 그 대상을 식별할 수 있다면 the를 써야 합니다.

1) 뒤에서 설명이 붙을 때: 명사의 범위를 좁혀준다

수능에서 the의 상당수는 "앞에서 이미 나온 것"이 아니라 뒤의 설명 때문에 바로 특정되는 경우입니다. 예를 들어,

The name of this person is John Doe.

여기서 name은 처음 등장합니다. 그런데도 the가 자연스러운 이유는 바로 뒤의 of this person이 붙는 순간 어떤 이름인지 범위가 정해지기 때문입니다. 실제 기출에서도 이런 구조는 자주 등장합니다.

the house she had grown up in

the study of literature

the influence of modern musical lyricists

이런 표현을 볼 때 the를 '그 집', '그 연구', '그 영향력'이라고 번역부터 하면 안 됩니다. 먼저 범위를 좁혀야 합니다.

the house she had grown up in → 집이긴 집인데 어떤 집인가 → 그녀가 자랐던 집

the study of literature → 연구이긴 연구인데 무슨 연구인가 → 문학 연구

the influence of modern musical lyricists → 영향력이긴 영향력인데 누구의 영향력인가 → 현대 음악 작사가들의 영향력

the가 붙은 명사를 보면 그 명사 하나만 읽지 말고 뒤의 설명까지 함께 묶어 읽어야 합니다. 이 유형의 핵심은, the가 붙은 명사의 범위가 뒤에서 완성된다는 점입니다.

2) 추상명사 앞에 올 때: 글의 중심 개념을 가리킨다

수능에서 the가 특히 중요해지는 경우가 하나 더 있습니다. 바로 추상명사 앞입니다.

the concept of overtourism

the evolution of language

이때의 the를 단순한 관사로만 보면 안 됩니다. the는 필자가 지금부터 본격적으로 다룰 대상을 가리키기 때문입니다. 예를 들어 다음 문장을 보겠습니다.

The study of literature has repeatedly failed to recognize the influence of modern musical lyricists and their contributions to the evolution of language.

이 문장에서 중요한 것은 '연구', '영향', '진화'를 단어별로 번역하는 일이 아닙니다. 핵심은 필자가 지금 무엇에 초점을 맞추고 있는지를 파악하는 것입니다.

→ 먼저 문학 연구를 화두로 던지고

→ 그 안에서 현대 음악 작사가들의 영향을 말한 다음

→ 그 영향이 언어의 진화와 이어진다고 설명합니다.

이 문장은 추상명사를 나열하는 문장이 아니라 글의 중심 개념이 차례로 드러나는 구조입니다. 그래서 빈칸 추론, 주제, 요지 문제를 풀 때 the + 추상명사는 그냥 지나치면 안 됩니다. 이런 자리에서 글의 중심 개념이 잡히는 경우가 많기 때문입니다.

3) 앞 문맥의 내용을 다시 가리킬 때: 문맥을 한 단어로 압축한다

the는 앞에서 설명한 내용을 한 단어로 압축해 가리키는 역할을 합니다. 예를 들어,

While stories clearly dominate statistics from both memorability and persuasiveness perspectives, it's rarely a battle between facts and anecdotes — or

> even facts and other facts. The real clash is actually between stories: the predominant incumbent and a new challenger.

여기서 The real clash는 앞 문맥의 핵심 내용을 clash라는 말로 정리한 표현입니다. 즉, the는 앞 문맥의 내용을 가리키고, clash는 그 내용을 한 단어로 압축합니다.

4) 장면을 묘사할 때: 시선을 특정 대상에 고정한다

> Although the colors were now faded, the familiar shapes on the wall were the same ones she had painted with her father as a child.

이 문장에는 the가 여러 번 나오지만 그때마다 '그'라고 번역할 필요는 없습니다. 중요한 것은 각각의 the가 무엇을 가리키는지 파악하는 것입니다.

> the colors / the wall → 지금 눈앞에 있는 대상
>
> the familiar shapes on the wall → 벽 위의 모양들로 범위가 좁혀진 대상
>
> the same ones → 어린 시절 아버지와 함께 그렸던 바로 그 모양들

서사 지문에서 the는 독자의 시선을 지금 보아야 할 대상에 고정하는 역할을 합니다.

5) 자료를 해석할 때: 도표 안의 특정 지표를 안내한다

자료해석에서 the는 지금 보고 있는 자료 안에서 정확히 무엇을 가리키는지를 안내하는 표지판입니다.

> The above graph shows the percentages of the respondents in five countries...
>
> the above graph → 지금 위에 있는 바로 그 그래프
>
> the percentages → 그래프가 보여 주는 특정 수치
>
> the respondents → 조사 대상이라는 특정 집단

자료해석형 문제에서 the는 특히 중요합니다. 지금 보고 있는 자료 안에서 무엇을 읽어야 하는지를 정확히 알려주기 때문입니다.

6) 사회적 개념을 말할 때: 굳이 설명 안 해도 통하는 상식을 떠올리게 한다

the는 단순히 하나의 대상을 가리키는 것이 아니라 사회적으로 공유되는 범주 전체를 떠올리게 합니다.

> the Internet
>
> the buyer / the seller
>
> the Golden Age

이런 표현에서는 화자와 독자가 이미 알고 있다고 여겨지는 하나의 체계, 역할, 시대를 떠올리면 됩니다. 즉, 문장 밖의 일반적인 공유 지식까지 포함해 특정되는 경우라고 볼 수 있습니다.

정리

the = 이미 특정된 대상으로 읽으라는 신호

그 '특정됨'은 여러 방식으로 만들어집니다.

앞에서 한 번 등장했을 수도 있고

뒤에서 설명이 붙어 범위가 좁혀질 수도 있으며

지금 장면 속에서 바로 특정될 수도 있고

사회적으로 하나의 체계로 공유될 수도 있고

앞 문장의 내용을 압축해 다시 가리킬 수도 있습니다.

그래서 수능 지문에서 the는 사소한 관사가 아닙니다. 대상을 분명하게 하고 글의 흐름을 이어 주는 핵심 신호입니다.

▶ 읽을 때의 처리 기준 (the)
the를 만나면 무작정 '그'라고 번역하지 말고 먼저 이 질문을 떠올려 보세요.

"이 명사는 왜 이미 특정되어 있을까?"

[1초 스피드 체크 : Speed Check]

The name of this person is John Doe.

Q. name이 처음 등장했는데도 the가 자연스러운 이유는?

[ ] A. 문장의 주어 자리에는 항상 the를 써야 하기 때문이다.
[ ] B. 바로 뒤의 설명(of this person) 때문에 어떤 이름인지 즉시 특정되기 때문이다.

정답: B

[해설] the는 "앞에서 한 번 나왔는가"만 따지지 않습니다. 지금 이 자리에서 바로 특정되는가도 중요합니다. of this person이 붙는 순간 name의 범위가 정해집니다.

The bus is here. (vs. A bus is here.)

Q. 일상에서 A bus보다 The bus가 훨씬 자연스러운 이유는?

[ ] A. 막연한 버스가 아니라, 지금 우리가 기다리고 있던 바로 그 버스를 가리키기 때문이다.
[ ] B. bus는 원래 the와만 함께 쓰이는 명사이기 때문이다.

정답: A

여기서 the bus는 일반적인 버스를 말하는 표현이 아닙니다. 화자와 청자가 이미 알고 있는, 곧 오기를 기다리던 특정한 버스를 가리킵니다. 즉, the는 "이미 서로가 알 수 있는 대상"이라는 신호입니다.

The study of literature has repeatedly failed to recognize the influence of modern musical lyricists...

Q. 이 문장에서 the를 읽는 가장 좋은 방법은?

[ ] A. ‘그 연구’, ‘그 영향력’이라고 하나씩 번역한다.
[ ] B. ‘문학 연구’와 ‘현대 음악 작사가들의 영향력’이라는 중심 개념을 묶어 읽는다.

정답: B

[해설] the study, the influence는 글의 중심 개념이며 뒤의 of가 그 범위를 구체화합니다.

The real clash is actually between stories: the predominant incumbent and a new challenger.

Q. 여기서 The real clash의 역할은?

[ ] A. 그냥 ‘진짜 충돌’이라고 번역하고 지나간다.
[ ] B. 앞 문맥의 핵심 내용을 clash라는 말로 압축해 다시 가리키는 표현이다.

정답: B

[해설] The real clash는 앞 문맥의 핵심 내용을 clash라는 말로 정리한 표현입니다. the는 앞 문맥의 내용을 가리키고, clash는 그 내용을 한 단어로 압축합니다.

[수능 기출에 적용하기]

이제 실제 기출 문장에서 the를 만났을 때 어떤 사고 과정을 거쳐야 하는지 살펴보겠습니다.

[기출 문장 1: 당연히 알 것이라고 전제하는 the]

Dear students, I am Amanda Clark, the school club director, and I am writing to you about our school clubs. (2026 수능 18번)

사고의 흐름

“Amanda Clark? 처음 보는 사람인데 왜 the school club director지?” 하고 잠깐 멈칫할 수 있습니다. 여기서 중요한 것은 처음 등장했느냐가 아닙니다. 편지를 받는 학생들이라면 ‘우리 학교 동아리 담당 디렉터’라는 자리를 이미 알고 있을 것이라는 전제가 있기 때문입니다. 직책이나 역할처럼 문맥상 하나로 정해지는 자리 앞에서는 처음 등장해도 the가 자연스럽게 붙습니다.

[기출 문장 2: 뒤 설명까지 묶어 읽게 하는 the]

At last, she had finally found the house she had grown up in. (2026 수능 19번)

사고의 흐름

여기서 the house를 보고 속으로 ‘그 집’이라고만 옮기고 넘어가면 아직 반밖에 읽지 못한 것입니다. 핵심은 house 뒤에 이어지는 she had grown up in입니다. 막연한 집이 아니라 그녀가 자라난 바로 그 집이라는 뜻입니다. 여기서 the는 이 명사를 뒤 설명까지 함께 읽어야 한다는 신호입니다.

[기출 문장 3: 시선을 한 지점에 고정하는 the]

One of the mistakes we often make when confronting a risk situation is our tendency to focus on the end result. (2015 수능 23번)

사고의 흐름

수능 지문에서 이런 the는 글의 논리 방향을 잡아 줍니다. the end result, the first step 같은 표현은 여러 가능성 가운데 특정한 한 지점을 찍어 주면서 글의 초점이 어디에 놓여 있는지를 분명하게 보여 줍니다.

이제 위 기준을 바탕으로 기출 문장에서 the를 만날 때마다 어떤 대상이 이미 특정되어 있는지를 직접 확인해 보세요. 그 순간 the는 더 이상 사소한 관사가 아니라 독해의 방향을 잡아 주는 신호가 됩니다.

수능 기출 문장

[18] Even for the best companies and most accomplished professionals, long track records of success are punctuated by slips, slides, and mini-turnarounds.

[18] Even the team that wins the game might make mistakes and lag behind for part of it.

[18] Surprises can fall from the sky like volcanic ash and appear to change everything.

[18] That's why one prominent scholar said, "Anything can look like a failure in the middle."

[18] That's why the ability to recover quickly is so important.

[18] Thus, a key factor in high achievement is bouncing back from the low points.

[19] As I walked to the train station, I felt the warm sun on my back.

[19] How would you feel if I were to offer you the Sales Director position in London?"

[19] It arrived at my destination ten minutes early, which was perfect, as I was due to present my new idea to the company at 10 a.m.

[19] The presentation went better than expected, and my manager seemed particularly pleased.

be

#2 빈도 158

단어 설명 (뜻/사용법)

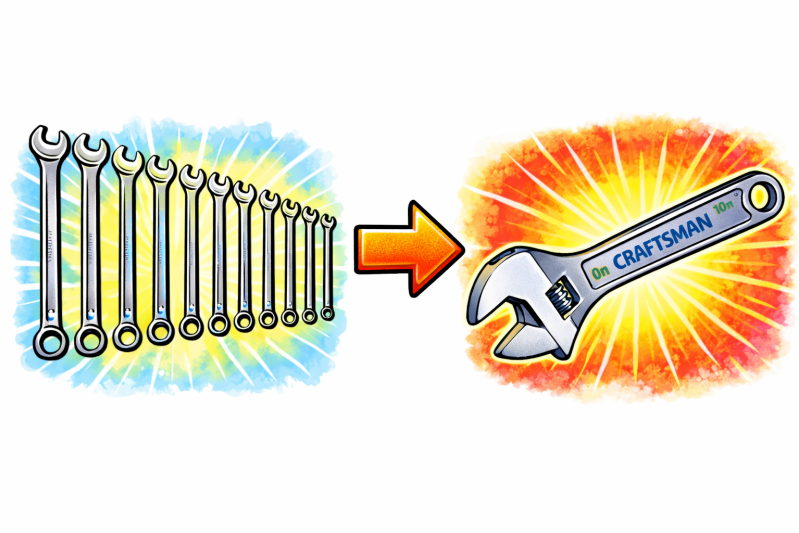

가장 많이 쓰이기에 가장 발달한 동사

be 동사는 영어에서 가장 많이 쓰이는 동사입니다. 많이 쓰이는 만큼, 그 기능도 다양하게 발달했습니다. 휴대폰이 처음에는 벽돌처럼 크고 단순했지만, 널리 쓰이면서 스마트폰으로 발전했듯, be 동사도 영어에서 워낙 자주 쓰이다 보니 주어·시제·문장 구조에 따라 여러 모습으로 나타나며 정교한 역할을 맡게 되었습니다.

be는 단순히 "~이다 / ~에 있다 / ~되다"로 끝나는 단어가 아닙니다. 수능 독해에서는 문장의 핵심 설명을 주어에 연결해 주는 가장 기본적인 장치로 봐야 합니다.

모양은 변해도 본질은 하나

우리는 주어에 따라 am, are, is를 골라 쓰고, 과거일 때는 was, were를 씁니다.

I am smart. / Harry was there.

You are smart. / You were crazy about him.

David is smart. / Sophia was a good doctor.

am, are, is, was, were는 서로 다른 단어가 아닙니다. 모두 be의 변형일 뿐입니다. 짝꿍인 주어와 시제에 따라 모양만 달라질 뿐, 본질은 같습니다. 그리고 그 본질은 아주 단순합니다.

be는 주어 뒤에 오는 설명을 연결하는 동사입니다.

즉, be를 보면 먼저 "무슨 뜻이지?"보다 "이 뒤에서 주어를 어떻게 설명하고 있지?"를 떠올려야 합니다.

be + 보어(complement) = 주어를 설명하는 핵심 정보
eat, make, run 같은 일반 동사는 그 단어 자체만으로도 분명한 뜻을 가집니다. 하지만 be는 다릅니다. be는 뜻이 비어 있다기보다, 혼자서 문장의 핵심 의미를 끝내지 못하고 뒤 설명에 크게 의존하는 동사입니다. 그래서 be 뒤에는 주어를 설명해 주는 말이 따라옵니다. 이것을 보어(complement)라고 부릅니다. 예를 들어,

I am taller than Albert Einstein.

이 문장에서 am만으로는 핵심 의미가 완성되지 않습니다. 진짜 중요한 정보는 뒤의 taller than Albert Einstein입니다. 여기서 be는 주어 I와 연결해 주는 다리 역할을 합니다. 그래서 be를 읽을 때는 be 자체를 해석하려고 하지 말고, 뒤의 보어를 빨리 파악해야 합니다.

뜻이 넓은 be 동사를 왜 그렇게 많이 쓸까요?

여러 개의 렌치보다 조절 가능한 몽키 스패너(adjustable wrench) 하나가 더 편한 것과 비슷합니다. be는 여러 자리에 두루 쓸 수 있는 범용 도구에 가깝습니다. 물론 뜻을 더 명확하게 표현해야 할 때는, be 대신 더 정확한 동사를 씁니다.

'~되다'의 뜻을 분명하게 하고 싶을 때는 become을 씁니다.

'~에 있다'는 의미를 더 또렷하게 드러내고 싶을 때는 exist, remain, stay, be located 등을 씁니다.

'~와 같다'는 관계를 분명히 하고 싶을 때는 equal, resemble, constitute 같은 동사를 쓰기도 합니다.

고급 표현으로 가는 길: be 동사 너머 보기

수능 도표 문제나 고난도 독해에서는, 가장 기본적인 be 대신 의미가 더 분명한 동사가 들어간 표현들이 자주 등장합니다.

One plus two is three. (1+2는 3이다.)

One plus two is equal to three. (1+2는 3과 같다.)

One plus two equals three. (1+2는 3과 같다.)

One added to two is equal to / equals / is three.

이처럼 기본 구조는 be로도 표현할 수 있지만, 더 정확한 관계를 드러내기 위해 is equal to, equals 같은 표현이 사용되기도 합니다. 뜻을 더 선명하게 말할수록 문장도 더 정밀해집니다. 수능에서는 이런 차이가 도표 문제나 설명문, 과학·사회 지문에서 종종 변별력을 만듭니다.

수능에서 be가 특히 자주 나오는 방식들

수능 지문을 읽어 보면, be는 단순히 '~이다/~있다'로 끝나지 않습니다. 거의 반복적으로 몇 가지 큰 패턴으로 나타납니다. 이 패턴을 알고 있으면 글을 훨씬 빨리 읽을 수 있습니다.

1) be + 보어: 주어의 정체, 상태, 성질을 설명할 때

가장 기본입니다.

Kleiber was an outstanding teacher.

The weather was perfect.

This is a healthy growth sector.

The only example of a natural light source is a candle.

여기서 be의 핵심은 '이다'라는 번역이 아닙니다.

주어 = 뒤 설명

이라는 연결입니다.

즉,

Kleiber → 어떤 사람? → an outstanding teacher

the weather → 어떤 상태? → perfect

the only example → 무엇? → a candle

이렇게 읽는 것이 훨씬 빠르고 정확합니다.

2) be + 형용사 / 전치사구: 상태를 설명할 때

수능에서 매우 자주 나오는 be의 모습입니다.

I am taller than Albert Einstein.

He is in charge of the entire project.

I am afraid of spiders.

The company was on the verge of bankruptcy.

이런 문장에서는 be를 따로 해석하려고 붙잡고 있을 필요가 없습니다. 진짜 중요한 건 뒤의 상태 표현입니다.

be + taller than ~

be + in charge of ~

be + afraid of ~

be + on the verge of ~

즉, be를 만나면 "이 뒤에 주어의 상태를 설명하는 덩어리가 붙겠구나" 하고 준비해야 합니다.

3) be + 과거분사: 수동태로 나올 때

수능에 be는 수동태로도 아주 자주 나옵니다.

Their remarkable works must be recognized in the field of modern literature.

He was named after his grandfather.

The results were published in a journal.

이때도 원리는 같습니다. be는 사라진 것이 아니라, 여전히 주어와 뒤 설명을 이어 줍니다. 다만 뒤 설명이 형용사나 명사가 아니라 과거분사일 뿐입니다.

must be recognized → 반드시 어떤 상태가 되어야 하지? → recognized(인정받는 상태)

즉, 수동태라고 해서 완전히 다른 문법처럼 볼 필요는 없습니다.

be + 뒤 설명

이라는 큰 틀은 그대로 유지됩니다.

4) there is / there are: 새 대상을 등장시킬 때

be는 존재문(무엇이 있다고 말하는 문장)에서도 자주 쓰입니다.

There have been requests for more diverse school clubs.

There is no mechanism for this process.

There is going to be a downpour.

이런 문장에서 there는 장소를 가리키는 말이 아닙니다. 새로운 대상의 존재를 문장 안에 꺼내 놓는 역할을 합니다. 핵심은 뒤에 나오는 명사입니다.

There have been requests → 요청이 있었다

There is no mechanism → 그런 장치가 없다

즉, there be 구문은 단순히 "있다"라고 끝내기보다, "새 정보가 지금 등장하는구나"라고 읽는 것이 더 정확합니다.

5) be + 덩어리 표현

수능에서 be는 덩어리 표현으로도 자주 쓰입니다.

I was about to leave when you called.

He is likely to win the prize.

You are supposed to submit the form today.

This book is worth $200.

This book is worth reading.

Many students are used to studying late at night.

Prices are subject to change.

이 표현들은 무조건 숙어처럼 외우기보다, 공통 원리를 먼저 파악하는 것이 좋습니다.

be about to [] → 막 ~하려는 상태

be likely to [] → ~할 가능성이 큰 상태

be supposed to [] → ~하기로 되어 있는 상태

be worth N → ~할 가치가 있는 경우

be used to N → ~에 익숙한 상태

be subject to N → ~될 수 있는 경우 / ~의 영향을 받는 경우

즉, 이런 표현을 보면,

"be 뒤에 주어의 상태나 처지를 설명하는 덩어리가 붙는구나"

라고 이해하는 것이 핵심입니다.

참고: []는 동사 원형이 오는 자리입니다.

6) be가 문장의 논리 골격을 세울 때

be는 단어 뜻보다, 문장의 흐름과 구조를 잡아 주는 역할을 할 때도 많습니다.

The difference is that ...

What matters is ...

The problem is ...

The point is ...

It is important to ...

이런 표현에서 be는 강한 의미를 전달하는 동사라기보다, 글의 핵심 판단이나 요점을 드러내는 틀에 가깝습니다. 수능에서는 이런 문장들이 주제문, 요약문, 전환문으로 자주 등장합니다. 그래서 be를 단순한 '~이다'로 처리하면, 글의 구조를 파악하기 힘들어집니다.

정리

be 동사는 많이 쓰이기 때문에 많이 발달한 단어입니다. 그러나 더 정확하게 말하면, 많이 쓰이기 때문에 가장 넓게 쓰이는 동사입니다. be를 '~이다 / ~에 있다 / ~되다'로만 번역하면 안 됩니다.

be는 번역할 단어라기보다, 뒤 설명으로 이어지는 신호다.

be를 만나면 be 자체에 오래 머무르지 말고, 뒤에서 주어를 어떻게 설명하는지부터 빨리 확인해야 합니다.

▶ 읽을 때의 처리 기준 (be)

be + 뒤 설명 = 주어를 설명하는 핵심 정보

[심층 사고 훈련 : Deep Dive]

Q. 다음 문장에서 be 동사가 혼자서 의미를 완성하지 못하는 이유는 무엇인가요?

I am.

정답: 주어의 상태나 정체를 설명하는 말이 없기 때문입니다.

해설: be는 뜻이 없는 동사가 아니라, 뒤 설명에 크게 의존하는 동사입니다. 그래서 영어는 보통 be 뒤에 주어를 설명해 줄 정보가 따라오기를 기대합니다. 이 설명이 빠지면 문장이 매우 어색하거나 미완성처럼 느껴집니다.

[1초 스피드 체크 : Speed Check]

▶ 다음 문장들을 읽고, 가장 알맞은 사고의 흐름을 1초 만에 체크해 보세요.

He is in charge of the entire project.

Q. 이 문장을 읽을 때, 핵심 정보는 어디에 있나요?

[ ] A. is

[ ] B. in charge of ~ (~을 맡고 있는 상태)

정답: B / [해설] 여기서 중요한 것은 그가 무엇을 맡고 있는가입니다. be는 그 핵심 정보를 주어와 연결해 주는 투명한 다리 역할을 합니다.

I am taller than Albert Einstein.

Q. taller를 단순히 '더 키가 큰'이라고 단어 뜻만 번역하면 부족한 이유는?

[ ] A. be + 형용사가 결합해 주어의 현재 상태를 설명하는 구조를 놓치기 때문이다.

[ ] B. 비교급 문장에서는 be를 해석하지 않아야 하기 때문이다.

정답: A / [해설] 이 문장의 핵심은 주어 I가 taller than Albert Einstein라는 설명으로 규정된다는 점입니다. 형용사는 be와 결합해 상태 설명이 됩니다. 단어 뜻만 떼어 읽으면 문장 구조가 보이지 않습니다.

One plus two is three. vs. One plus two equals three.

Q. 두 문장의 뉘앙스 차이는 무엇인가요?

[ ] A. 뜻이 완전히 달라서 상황에 맞게 엄격히 구분해서 써야 한다.

[ ] B. is는 가장 기본적인 연결이고, equals는 둘의 관계(같음)를 더 분명히 드러낸 표현이다.

정답: B / [해설] 잘 쓰인 글에서는 이처럼 의미가 더 정확한 동사가 자주 등장합니다.

There have been requests for more diverse school clubs.

Q. 이 문장을 읽을 때 가장 먼저 파악해야 하는 것은?

[ ] A. there는 '거기에'라고 해석해야 한다.

[ ] B. requests라는 새 정보가 지금 문장 안에 등장하고 있다는 점이다.

정답: B / [해설] there have been은 존재를 말하는 틀이고, 진짜 정보는 뒤의 requests입니다. 이런 구문에서는 새 대상이 등장하는구나 하고 읽는 것이 좋습니다.

is about to [ ] / is likely to [ ] / is supposed to [ ]

Q. 이런 표현을 만났을 때 가장 먼저 해야 할 것은?

[ ] A. 뜻을 모르면 안 되니 통째로 외운다.

[ ] B. be 뒤를 한 덩어리로 보면서, 주어가 어떤 상황인지 파악한다.

정답: B / [해설] 이런 표현에서는 be 뒤가 따로따로가 아니라 하나의 설명 덩어리로 이어집니다. 그래서 be를 만나면 '이 뒤에서 주어가 어떤 상태나 상황인지'를 먼저 보면 됩니다.

[심층 사고 훈련 : Deep Dive]

Q. 문장에서 be를 읽을 때, 가장 먼저 떠올려야 할 질문은 무엇인가요?

정답: "이 뒤에서 주어를 어떻게 설명하고 있지?"

해설: be는 뜻('이다 / 있다 / 되다')을 찾는 단어가 아닙니다. be는 설명으로 이어지는 신호입니다. be 뒤에 나오는 보어, 분사, 상태 표현을 이해하는 순간 문장의 핵심이 보입니다.

이제 배운 원리를 실전에 적용해 봅시다. be를 '투명한 다리'로 삼아, 진짜 알맹이가 되는 핵심 정보로 선명한 그림을 그려보세요.

[기출 문장 1]

> Although the colors were now faded, the familiar shapes on the wall were the same ones she had painted with her father as a child. (2026 수능)

사고의 흐름

> "색깔들은 이제 바래 있었다... 벽에 있는 익숙한 모양들은 똑같은 것들이었다..." 혹시 읽으면서 이렇게 일일이 한국어로 조립하고 있었나요? 그렇다면 문장을 읽는 속도와 리듬이 뚝 떨어졌을 것입니다. were를 만나는 순간, 우리는 뜻을 찾을 것이 아니라 곧바로 "이 주어를 뒤에서 어떻게 설명하고 있지?"를 떠올려야 합니다.
>
> the colors were ... → 색깔들이 어떤 상태지? → faded(바랜 상태)
>
> the familiar shapes on the wall were ... → 그 모양들의 정체가 뭐지? → the same ones she had painted with her father as a child

이 문장에서 were는 해석의 중심이 아닙니다. 주어(colors, shapes)와 핵심 정보(faded, the same ones)를 연결해 주는 다리일 뿐입니다. be를 투명하게 처리하고, 주어와 뒤 설명을 하나의 장면으로 묶어 보세요. 문장이 훨씬 가볍게 읽힙니다.

[기출 문장 2]

> Their remarkable works, including influences on modern language development, must be recognized in the field of modern literature. (2026 수능)

사고의 흐름

주어가 쉼표를 동반하며 길게 이어지다가 드디어 must be가 등장합니다. 여기서 "인정받아야만 한다"라고 뒤에서부터 한국어 어순으로 거슬러 올라가며 조립하느라 멈칫할 수 있습니다. 하지만 수동태라고 해서 원리가 완전히 달라지는 것은 아닙니다. be의 본질은 여전히 같습니다.

> must be ... → 그 작품들이 어떤 상태가 되어야 하지? → recognized(인정받는 상태)

즉, 이 문장에서 핵심은 must나 be보다도 recognized입니다. must be는 그 상태가 필요하다는 틀을 만들고, 진짜 알맹이는 뒤의 분사에 들어 있습니다. be를 만날 때마다 '이다 / 있다 / 되다'를 기계적

으로 끼워 맞추지 말고, 뒤에서 주어를 어떻게 설명하는지를 먼저 보세요. 그것이 be를 가장 빠르게 읽는 방법입니다.

[기출 문장 3]

There have been requests for more diverse school clubs. (2026 수능)

사고의 흐름

이 문장에서 많은 학생이 there를 보고 '거기에'라고 해석하려다 흐름이 꼬입니다. 하지만 여기서 there는 장소를 가리키는 말이 아닙니다. 새로운 정보를 문장 안에 등장시키는 자리입니다.

There have been ... → 무엇이 있었지? → requests for more diverse school clubs

즉, 이 문장은 "더 다양한 동아리에 대한 요청이 있어 왔다"는 뜻입니다. 여기서 핵심은 there도, have been도 아닙니다. 새로 등장하는 정보인 requests입니다. 존재문에서는 be를 해석하려고 붙잡기보다, 무엇이 등장하는지를 빨리 파악하는 것이 중요합니다.

이제 위에서 배운 내용을 실전에 적용해 봅시다. 다음 기출 문장들을 읽으며 be를 투명한 다리로 삼아, 진짜 알맹이가 되는 핵심 정보들로 머릿속에 선명한 그림을 그려 보세요.

수능 기출 문장

[18] Even for the best companies and most accomplished professionals, long track records of success are punctuated by slips, slides, and mini-turnarounds.

[18] One difference between winners and losers is how they handle losing.

[18] That's why the ability to recover quickly is so important.

[18] Thus, a key factor in high achievement is bouncing back from the low points.

[18] Troubles are ubiquitous.

[19] How would you feel if I were to offer you the Sales Director position in London?"

[19] It arrived at my destination ten minutes early, which was perfect, as I was due to present my new idea to the company at 10 a.m.

[19] She smiled at me and said, "James, you've been with us for six years now.

[19] This was a dream come true for me.

[20] For example, within the philosophical disciplines, logic must be learned through the use of examples and actual problem solving.

of

#3 빈도 130

단어 설명 (뜻/사용법)

시험에 가장 자주 등장하는 전치사 중 하나

우리는 of를 이렇게 배웠습니다.

> of = ~의, ~중에서, ~에 대해, ~때문에 …

그래서 문장에서 of를 만나면 뜻만 여러 개 떠오르고, 하나씩 골라 넣어 봐도 정작 문장은 잘 이해되지 않았습니다. 하지만 of의 핵심 원리는 하나입니다.

of는 앞의 막연한 말을 구체화한다.
예를 봅시다.

> a woman of courage
> the sound of rain
> the color of the sky

the smell of coffee
the name of the student
the edge of the table

woman, sound, color, smell, name, edge는 혼자 쓰이면 그 범위가 너무 넓습니다. of 뒤의 말이 붙는 순간, 어떤 여자인지, 어떤 소리인지, 누구의 이름인지가 바로 드러납니다.

most of the money
one of my friends
the middle of the road
the heart of the city

이 구조도 형태만 달라질 뿐 같습니다. most, one, middle, heart도 혼자서는 아무것도 가리키지 못합니다. of 뒤가 와야 무엇의 most인지, 무엇 중 하나인지, 어디의 middle인지가 정해집니다. 즉, of는 뒤에서 앞으로 번역하는 말이 아닙니다. 앞의 막연한 말이 무엇을 가리키는지 분명하게 해 주는 장치입니다. 수능에서는 이 기능이 특히 세 방향으로 반복됩니다.

추상명사·비율·집합을 구체화하는 of

시간·장소·상황을 구체화하는 of

감정·생각·행동이 향하는 대상을 구체화하는 of

이 세 가지를 알면, of를 뜻별로 따로 외울 필요가 없습니다.

1) 추상명사·비율·집합을 구체화하는 of

수능에서 가장 중요한 of는 사실 이 유형입니다.

the study of literature
the influence of modern musical lyricists
the nature of consciousness
the use of radiocarbon dating
the development of language
the history of dress
the number of clubs
the percentage of teenagers
each of the three years
one of the many difficulties

study, influence, nature, use, development, history, number, percentage 같은 말은 혼자 있으면 아직 무엇을 말하는지 충분히 드러나지 않습니다.

the study of literature → 연구이긴 연구인데, 무슨 연구일까요? → literature가 들어가면서 문학 연구로 구체화됩니다.

the influence of modern musical lyricists → 영향력이긴 영향력인데, 누구의 영향력일까요? → modern musical lyricists가 들어가면서 그 영향력의 출처가 정해집니다.

the number of clubs → 숫자이긴 숫자인데, 무엇의 숫자일까요? → clubs가 들어가면서 동아리 수로 범위가 좁혀집니다.

the percentage of teenagers → 비율이긴 비율인데, 누구의 비율일까요? → teenagers가 들어가면서 집단 기준이 정해집니다.

즉, 이때의 of는 앞에 나온 말의 범위를 좁혀, 무엇을 말하는지 분명하게 해 줍니다. 그래프와 자료 문제에서는 이 기능이 더 중요해집니다.

the percentage of teenagers … was more than twice that of teenagers …
the perspectives of administration personnel will differ from those of doctors …

여기서 that / those는 앞의 명사를 반복하지 않으려고 사용한 대명사입니다. 영어에서는 같은 말을 반복하지 않으려는 경향이 있습니다. that / those도 그런 반복을 줄이기 위해 쓰입니다.

that of teenagers = the percentage of teenagers

those of doctors = the perspectives of doctors

2) 시간·장소·상황을 구체화하는 of

모든 of가 명사와 명사를 단순히 이어 주는 것은 아닙니다. 어떤 of는 문장이 가리키는 시간, 장소, 상황을 더 분명하게 보여 줍니다.

by the end of this week
in front of her
at the age of 82
over a period of time
in the absence of a universal standard
at the expense of the other
in the face of exploitation
as a result of life-threatening emergencies

이 표현들은 한 단어씩 해석하지 않아야 합니다. 전체를 한 덩어리로 읽어야 합니다.

by the end of this week → 이번 주가 끝나기 전까지

in front of her → 그녀 앞

at the age of 82 → 여든두 살에

in the absence of a universal standard → 보편적 기준이 없는 상황

at the expense of the other → 다른 하나를 희생시키는 대가

in the face of exploitation → 착취에 맞닥뜨린 상황

as a result of life-threatening emergencies → 생명을 위협하는 응급상황 때문에 생긴 결과

3) 감정·생각·행동이 향하는 대상을 구체화하는 of

of는 감정, 상태, 생각, 행동이 어디를 향하는지도 구체화합니다.

I am proud of you.
I am afraid of dogs.
I am tired of excuses.

She is aware of the risk.
The place is full of tourists.
It is capable of looking at the bigger picture.
I'm thinking of you.
He dreamed of being a barista.
We should take advantage of this.
We try to make sense of exchanges.

proud, afraid, tired, aware, full, capable 같은 형용사는 혼자서는 아직 뜻이 완성되지 않습니다. of가 붙는 순간 그 감정이나 상태가 어디를 향하는지가 분명해집니다.

proud of you → 자랑스러움의 대상

afraid of dogs → 두려움의 대상

aware of the risk → 인식의 대상

full of tourists → 가득 차 있는 내용물

capable of looking at the bigger picture → 능력이 향하는 방향

동사도 마찬가지입니다.

think of you → 생각의 대상

dream of being a barista → 꿈의 내용

take advantage of this → 활용의 대상

make sense of exchanges → 이해의 대상

즉, 이때의 of는 감정·생각·행동이 향하는 대상을 분명하게 해 줍니다. 사건의 원인과 상실도 같은 원리로 이해하면 됩니다.

He died of cancer.
He died of hunger.
He died of heartbreak.

robbed her of money
deprived him of freedom
relieved her of duty

이 표현들도 사실 같은 원리로 읽을 수 있습니다.

died of cancer → 사건의 원인

robbed her of money → 빼앗긴 대상

deprived him of freedom → 박탈당한 대상

relieved her of duty → 덜어 낸 대상

[잠깐!] 왜 I am proud about you 는 안 될까요?

about은 어떤 대상의 주변을 넓게 떠올리게 하는 느낌이 있습니다. 관련된 이야기나 사정, 정보, 상황까지 함께 생각할 때 자주 쓰입니다. 반면 of는 다릅니다. 이 문맥에서는 주변을 넓게 보는 것이 아니라, 그 대상 자체를 바로 가리키는 느낌이 더 강합니다. 그래서

I am proud about you. (X)
I am proud of you. (O)

가 됩니다. 나의 자랑스러움이라는 감정이 너와 관련된 여러 사정을 두루 떠올리는 것이 아니라, 바로 너라는 존재를 향하기 때문입니다.

about은 주변의 여러 사정을 함께 떠올리게 한다.
of는 그 대상 자체를 더 직접적으로 가리킨다.

그래서

I am proud of you. = 나는 너를 자랑스러워한다
I am afraid of dogs. = 나는 개를 두려워한다

처럼 읽는 것이 자연스럽습니다.

[심화] thinking of vs thinking about

이 차이를 알면 of의 핵심을 훨씬 더 선명하게 이해할 수 있습니다.

I'm thinking of you. (나는 너를 생각하고 있어.)

I'm thinking about you. (나는 너에 대해 이것저것 생각하고 있어.)

about은 너의 주변을 맴돌며, 너와 관련된 여러 상황과 사정들을 두루 생각하는 것입니다. 그래서 대체로 I'm thinking of you가 더 직접적이고 더 로맨틱하게 들립니다. 생각이 여러 갈래로 퍼지는 것이 아니라, 오직 너라는 존재 하나로 좁혀지기 때문입니다.

정리

of는 한마디로, 앞의 막연한 말을 구체화합니다. 하지만 실제 시험에서는 이 구체화가 주로 세 방향으로 나타납니다.

추상명사·비율·집합을 구체화한다.

시간·장소·상황을 구체화한다.

감정·생각·행동이 향하는 대상을 구체화한다.

▶ 읽을 때의 처리 기준 (of)
앞의 말 + of + 명사 = 앞의 말이 무엇인지 구체화된다.

[심층 사고 훈련 : Deep Dive]

Q. the name of the student를 읽을 때, '학생의 이름'이라고 뒤에서부터 거꾸로 번역하는 습관이 독해를 망치는 이유는 무엇일까요?

정답: 영어의 자연스러운 사고 흐름을 역행하기 때문입니다. of는 앞의 막연한 말이 무엇을 가리키는지 뒤에서 분명하게 구체화해 주는 장치입니다. 이걸 억지로 한국어 어순에 맞춰 뒤에서 앞으로 거슬러 올라가며 번역하면, 문장이 길어질수록 시선이 엉키고 읽는 속도가 현저히 느려집니다.

[1초 스피드 체크 : Speed Check]

▶ 다음 문장들을 읽고, of가 하는 진짜 역할에 1초 만에 체크해 보세요.

1. a woman of courage / the sound of rain

Q. 앞의 명사 뒤에 of가 붙는 순간 머릿속에 일어나는 일은?

[ ] A. 용기의 여자, 비의 소리라고 뒤에서부터 거꾸로 해석한다.
[ ] B. 어떤 여자지?, 무슨 소리지?라는 막연함이 구체적인 장면으로 확 좁혀진다.

정답: B / 해설: woman, sound는 너무 넓습니다. of가 붙는 순간 막연했던 장면이 한 장의 그림으로 좁혀집니다.

2. the study of literature / the percentage of teenagers

Q. 이때 of의 핵심 역할은?

[ ] A. 앞의 추상명사나 수치 명사를 더 추상적으로 만든다.
[ ] B. 앞의 말이 무엇을 가리키는지, 또 어떤 집단을 기준으로 하는지 분명하게 해 준다.

정답: B / 해설: study, percentage는 혼자만으로는 아직 무엇을 말하는지 충분히 드러나지 않습니다. of 뒤가 붙어야 무엇에 대한 study인지, 누구를 기준으로 한 percentage인지가 정해집니다.

3. by the end of this week / in front of her

Q. 이때 of는 무엇을 하고 있나요?

[ ] A. 문장이 가리키는 시간과 장소를 분명하게 해 주고 있다.
[ ] B. 소유 관계를 보여 주고 있다.

정답: A / 해설: by the end of this week는 언제까지인지를, in front of her는 어디인지를 분명하게 해 줍니다.

4. I am proud of you. / She is aware of the risk.

Q. 감정이나 상태를 나타내는 말 뒤에 of가 오는 이유는?

[ ] A. 감정이나 상태가 무엇을 향하는지 분명하게 해 주기 때문이다.
[ ] B. 형용사 뒤에는 원래 무조건 전치사가 와야 하기 때문이다.

정답: A / 해설: proud, aware 같은 말은 혼자만으로는 아직 뜻이 충분히 드러나지 않습니다. of가 붙으면서 그 감정이나 인식이 무엇을 향하는지가 분명해집니다.

5. more than twice that of teenagers / those of doctors

Q. that of / those of의 정체는 무엇인가요?

[ ] A. 앞의 명사를 반복하지 않기 위한 압축 표현이다.
[ ] B. 완전히 새로운 문법 구조이다.

정답: A / 해설: that은 앞의 단수 명사를, those는 앞의 복수 명사를 대신하는 말입니다. 같은 말을 반복하지 않기 위해 쓰는 장치일 뿐입니다.

6. I'm thinking of you. vs I'm thinking about you.

Q. I'm thinking of you.가 더 직접적이고 로맨틱하게 들리는 이유는?

[ ] A. of가 생각을 한 점으로 모아, 오직 너라는 존재 자체에 집중시키기 때문이다.
[ ] B. of가 너와 관련된 여러 주변 상황을 넓게 떠올리게 하기 때문이다.

정답: A / 해설: about은 주변의 여러 사정을 함께 떠올리게 하고, of는 그 대상 자체를 더 직접적으로 가리킵니다.

[심층 사고 훈련 : Deep Dive]

Q. 다음 문장에서 of는 무엇을 구체화하고 있나요?

He died of cancer.

정답: 죽음이라는 사건의 원인

해설: died만으로는 이유가 빠져 있습니다. of cancer가 붙는 순간 그 사건이 왜 일어났는지가 분명해집니다.

이제 실전에 적용해 봅시다

다음 기출 문장들을 읽으며 of를 '~의', '~에 대한'으로 번역하는 것을 멈추고, 막연했던 앞의 말이 of를 통해 어떻게 구체화되는지 느껴 보세요.

[기출 문장 1]

For this reason, the school decided to expand the number of clubs for extracurricular activities.

사고의 흐름

the number of ... → 숫자이긴 숫자인데, 무슨 숫자일까요? → clubs의 숫자구나.

the number만 들으면 아직 무엇의 숫자인지 알 수 없습니다. 학생 수인지, 예산인지, 점수인지도 정해지지 않습니다. 하지만 of clubs가 붙는 순간, 그 숫자가 동아리 수라는 것이 분명해집니다. 여기서 of는 막연했던 '숫자'가 무엇을 가리키는지 그 범위를 좁혀 주는 말입니다.

[기출 문장 2]

The study of literature has repeatedly failed to recognize the influence of modern musical lyricists...

사고의 흐름

한 문장 안에 of가 두 번 나옵니다. 둘 다 같은 원리입니다.

The study of literature → 연구이긴 연구인데, 무슨 연구일까요? → literature가 들어가면서 문학 연구로 구체화

the influence of modern musical lyricists → 영향력이긴 영향력인데, 누구의 영향력일까요? → modern musical lyricists가 들어가면서 그 영향력의 출처가 정해짐

study와 influence는 둘 다 혼자 있으면 아직 무엇을 말하는지 충분히 드러나지 않습니다. of가 붙는 순간, 그 내용이 구체적으로 드러납니다.

[기출 문장 3]

Please turn this in to my office by the end of this week.

사고의 흐름

by the end of this week → 이번 주가 끝나기 전까지를 말하는구나.

이때의 of는 소유를 나타내는 말이 아닙니다. 언제까지 내야 하는지를 분명하게 해 주는 표현입니다. 이런 표현은 한 단어씩 떼어 읽지 말고, 통째로 읽어야 합니다.

[기출 문장 4]

In front of her was a wall with flowers painted on it.

사고의 흐름

in front of her → 그녀 앞을 말하는구나.

이때의 of는 단순히 '~의'라고만 옮기고 끝낼 것이 아닙니다. 지금 장면이 어디에서 펼쳐지는지를 보여 주기 때문입니다. 그래서 in front of her는 한 덩어리로 읽는 것이 자연스럽습니다.

[기출 문장 5]

In the category of Less Often, the percentage of teenagers who spent time with friends through talking on the phone was more than twice that of teenagers who did so through text messaging.

사고의 흐름

In the category of Less Often → Less Often이라는 범주 안에서 보겠구나.

the percentage of teenagers → 비율이긴 비율인데, 누구의 비율일까요? → teenagers라는 집단이 기준이구나.

more than twice that of teenagers … → that은 새로운 말이 아니라 바로 앞 percentage를 대신하는구나. → that of teenagers = the percentage of teenagers

그래프 문장에서는 of를 만날 때마다 '~의'부터 붙이지 말고, 지금 누구의 비율인지, 무엇을 기준으로 비교하는지부터 봐야 합니다.

수능 기출 문장

[18] Even for the best companies and most accomplished professionals, long track records of success are punctuated by slips, slides, and mini-turnarounds.

[18] Even the team that wins the game might make mistakes and lag behind for part of it.

[20] For example, within the philosophical disciplines, logic must be learned through the use of examples and actual problem solving.

[20] For instance, only after a good deal of observation do the sparks in the bubble chamber become recognizable as the specific movements of identifiable particles.

[20] Only after some time and struggle does the student begin to develop the insights and intuitions that enable him to see the centrality and relevance of this mode of thinking.

[20] This learning by doing is essential in many of the sciences.

[21] When there is no immediate danger, it is usually best to approve of the child's play without interfering.

[22] At some time in their lives, most people pause to reflect on their own moral principles and on the practical implications of those principles, and they sometimes think about what principles people should have or which moral standards can be best justified.

[22] Likewise, the person will tend to hold in esteem those whose conduct shows an abundance of the motivation required by the principle.

[22] The person will tend to feel guilty when his or her own conduct violates that principle and to disapprove of others whose behavior conflicts with it.

to

#4 빈도 111

단어 설명 (뜻/사용법)

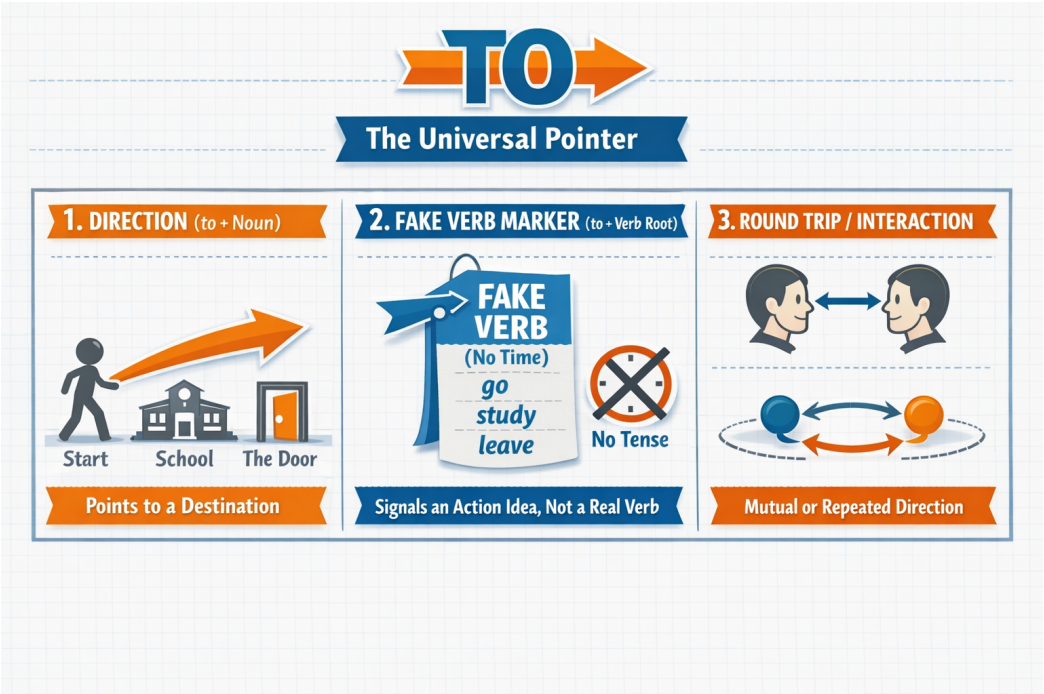

명사와 가짜 동사를 가리키는 화살표

to는 전치사입니다. 그런데 뒤에 동사원형이 붙는 경우가 많아서 학생들을 자주 헷갈리게 합니다.

Albert Einstein은 이렇게 말했습니다.

> Make things as simple as possible, but not simpler. (모든 것을 가능한 한 단순하게 만들어라. 그러나 더 단순하게 만들지는 마라.)

이 기준으로 보면, to의 수많은 사용법은 딱 세 가지 역할로 정리됩니다.

1. 방향을 가리키는 to

> go to school
>
> walk to the door
>
> a mile to the south
>
> access to information
>
> key to success
>
> according to the user

to는 뒤에 오는 명사를 가리킵니다.

2. 가짜 동사를 표시하는 to

문장에 동사는 하나입니다. 그러나 말을 하다 보면 동사의 의미를 하나 더 쓰고 싶어지는 순간이 옵니다. 그때 사용하는 것이 바로 가짜 동사입니다. 즉, to는 뒤에 오는 가짜 동사를 표시하는 신호입니다. ('가짜 동사'는 피이쉐어 영어 peshare.com에서 만든 학습용 표현입니다. 문법책에서는 보통 'to부정사'라고 부릅니다.)

I came to help you.

Many students want to study abroad.

She decided to leave early.

We had an opportunity to make a difference.

Reading gives us the ability to understand others.

Everyone needs a way to spend time wisely.

Children are able to learn quickly.

He is likely to be late.

This idea is difficult to imagine.

It is important to recognize the problem.

여기서 help, study, leave뿐 아니라 make, understand, spend, learn, be, imagine, recognize도 모두 동사원형입니다. 동사원형은 그 자체로는 동사로 사용할 수 없습니다. 동사는 반드시 시간을 나타내야 합니다. 그러나 가짜 동사는 시간을 나타내지 않습니다. to로 뒤에 가짜 동사가 온다고 표시도 하고, 가짜 동사 자체는 동사원형의 모양을 띠게 하여 헷갈리지 않게 합니다.

가짜 동사란 표현이 이해하기 쉽습니다

학생들이 가장 많이 틀리는 문장은 다음과 같습니다.

I want go home. (X)
I decided study harder. (X)

이 문장들이 만들어지는 이유는 단 하나입니다. 학생들이 한 문장에 동사가 여러 개 올 수 있다고 무의식적으로 믿고 있기 때문입니다. 하지만 영어는 그렇지 않습니다. 접속사로 새로운 문장이 연결된 경우가 아니라면, 한 문장에 동사는 하나여야 합니다. 이미 want, decide 같은 진짜 동사가 존재하면 그 뒤의 동사는 동사가 될 수 없습니다. 그래서 to를 붙여 가짜 동사로 강등하는 것입니다.

동사원형은 동사가 아니다

help, study, leave는 사전에서는 동사입니다. 그러나 문장 안에서는 시간을 담지 못하면 동사가 될 수 없습니다.

He help me yesterday. (X)
She study hard last night. (X)

동사는 반드시 시간을 나타내야 합니다. 그래서 진짜 동사는 help가 아니라 helped, study가 아니라 studied가 되어야 합니다. to 뒤에 오는 help, study, leave는 시간을 가질 수 없기 때문에 동사가 아니라 동사의 원래 모양일 뿐입니다. 영어는 이렇게 쓰이도록 구조가 만들어져 있습니다. 그래서 to는 뒤에 가짜 동사가 온다는 표시로 사용합니다.

[참고] to까지만 외우지 말고, to 뒤에 무엇이 오는지 함께 기억하세요

look forward to까지만 외우면, 뒤에 명사가 와야 하는지 가짜 동사가 와야 하는지 헷갈리게 됩니다. 숙어처럼 보이는 덩어리 표현도 to 뒤에 무엇이 붙는지까지 함께 기억하는 것이 좋습니다.

look forward to + N: ~을 기대하다

used to + []: 예전에 ~하곤 했다

be used to + N: ~에 익숙하다

be used to + []: ~하는 데 사용되다

이렇게 정확히 기억해 두면, We are looking forward to seeing you soon.같은 문장도 훨씬 쉽게 만들 수 있습니다.

3. 특이하게 사용되는 to — 방향의 왕복

run to and fro (이리저리 뛰다)

from time to time (때때로)

face to face (얼굴을 마주보고)

여기서도 to의 본질은 변하지 않습니다. 여전히 방향입니다. 다만 이 방향이 한쪽에서 끝나지 않고 서로를 향해 오가며 반복될 뿐입니다.

[to 해석 스위치 – 머릿속 자동 질문]

to를 보는 순간, 뜻부터 찾지 마십시오. 다음 질문만 자동으로 떠올리십시오.

이 to는 지금 무엇을 가리키고 있는가?

명사를 향한 방향인가?

가짜 동사를 표시하고 있는가?

서로 오가는 방향인가?

이 세 질문 중 하나에 체크가 되면, to 해석은 이미 끝난 것입니다.

[참고]

to + 동사원형이 주어로 쓰이는 문장은 실제 수능 기출에도 여러 번 나왔습니다.

To be courageous under all circumstances requires strong determination. (2011 수능)

To say that we need to curb anger and our negative thoughts and emotions does not mean that we should deny our feelings. (2013 수능)

To give a long chronological account of work or procedures is normally appropriate only when the essential point of the paper is the chronological sequence. (2017 수능)

문법적으로 틀린 표현은 아닙니다. 그러나 현대 영어의 일상 대화나 일반적인 글쓰기에서 흔히 쓰이는 기본 구조도 아닙니다. 보통 이런 표현은 문어적이고 형식적인 말투처럼 들립니다. 하지만 수능 지문에서 등장할 수 있으므로, 문장 구조를 파악하는 용도로는 알아두어야 합니다.

To understand this theory takes time. (비추천)

To communicate clearly is important. (비추천)

이런 구조는 문법적으로는 가능하지만, 실제 표준 영어를 기준으로 하면 중심 구조로 익힐 필요는 없습니다. 현대 영어는 이런 표현보다 it을 앞에 세우거나, 더 직접적인 절과 동사를 쓰는 방식을 더 자주 사용하기 때문입니다.

It takes time to understand this theory. (추천)

It is important to communicate clearly. (추천)

현대 표준 영어에서는 보통 이렇게 씁니다.

▶ 읽을 때의 처리 기준 (to)
to를 보면, 뜻부터 찾지 말고 뒤에 오는 것이 무엇인지 본다.

to + 명사 → 방향

to + 동사원형 → 가짜 동사 표시

[심층 사고 훈련 : Deep Dive]

Q. 다음 문장이 틀린 이유를 가장 잘 설명한 것은 무엇인가요?

I want go home. (X)

정답: 한 문장에 시간을 담은 '진짜 동사'를 두 개 쓰려고 했기 때문입니다.

해설: 영어 문장은 동사가 하나만 허용됩니다. 이미 want라는 진짜 동사가 자리를 잡고 있으므로, go를 쓰고 싶다면 반드시 그 앞에 to를 붙여 "이건 동사 모양을 빌렸을 뿐, 가짜 동사야"라고 깃발 표시를 해주어야 합니다. I want to go home. (O)

[1초 스피드 체크 : Speed Check]

▶ 다음 문장들을 읽고, to가 하는 진짜 역할에 1초 만에 체크해 보세요.

1. go to school vs decide to leave

Q. 문장에서 to를 보자마자 가장 먼저 해야 할 생각은?

[ ] A. to 자체의 뜻이 '~로'인지, '~하는 것'인지 한국어로 번역해 본다.

[ ] B. to 뒤에 명사(방향)가 오는지, 동사원형(가짜 동사)이 오는지 확인한다.

정답: B / [해설] to의 본질은 화살표입니다. 뒤에 명사(school)가 오면 '그곳을 향한 방향'이고, 동사원형(leave)이 오면 '가짜 동사'가 온다는 표시일 뿐입니다. to 자체의 뜻을 고민할 필요가 없습니다.

2. from time to time / face to face

Q. 이 표현들에서 to의 본질은 무엇일까요?

[ ] A. 서로를 향해 오가는 '방향(왕복)'

[ ] B. 논리적 이유 없이 그냥 무작정 외워야 하는 '숙어'

정답: A / [해설] 억지로 외워야 하는 숙어처럼 보이지만, 핵심은 여전히 화살표(방향)입니다. 한쪽으로만 쭉 가는 것이 아니라, 이쪽저쪽 서로를 향해 오가는 방향을 나타낼 뿐입니다.

3. To communicate clearly is important.

Q. 문법적으로는 맞지만, 현대 영어의 일상 대화나 일반적인 글쓰기에서는 왜 다소 어색하게 느껴질까요?

[ ] A. to + 동사원형을 문장 맨 앞 주어로 세운 구조이기 때문이다.
[ ] B. 문장에 시간을 담은 진짜 동사가 없기 때문이다.

정답: A / [해설] 문법적으로는 맞습니다. 그러나 현대 영어에서는 to + 동사원형을 문장 맨 앞 주어로 세우는 구조가 자주 쓰이는 기본형은 아닙니다. 실제 회화나 글에서는 다음과 같이 쓰는 편이 훨씬 자연스럽습니다.

It is important to communicate clearly.

[심층 사고 훈련 : Deep Dive]

Q. 다음 문장이 틀린 이유는 무엇일까요?

I look forward to see your great ideas. (X)

정답: 여기서 to는 가짜 동사를 표시하는 용도가 아니라, 방향을 가리키는 전치사이기 때문입니다.

해설: 방향을 가리키는 전치사 to 뒤에는 동사원형이 아니라 명사(또는 명사 역할을 하는 seeing)가 와야 합니다. 무작정 'to + 동사원형'으로만 뭉뚱그려 외우면 이런 함정에 빠지기 쉽습니다. 숙어처럼 보이는 덩어리 표현도 to 뒤에 무엇이 붙는지까지 함께 기억해야 합니다.

이제 위에서 배운 내용을 실전에 적용해 봅시다. 다음 기출 문장들을 읽으며 to를 볼 때마다 뜻을 찾으려 멈추지 말고, "이 화살표가 지금 명사를 향하고 있는지, 아니면 가짜 동사를 달고 오는지" 머릿속으로 0.001초 만에 스위치를 켜보세요.

[기출 문장 1: 명사를 향하는 화살표]

Please turn this in to my office by the end of this week.

사고의 흐름

to를 보는 순간, 우리는 반사적으로 그 뒤를 봐야 합니다.

to my office : to 뒤에 '나의 사무실'이라는 명사(장소)가 왔네요. 그렇다면 이 to는 고민할 필요도 없이 '방향을 가리키는 화살표'입니다. "이것(this)을 제출해라(turn in), 어디로? 내 사무실로(to my office)." to를 '~로'라고 촌스럽게 번역하기 전에, 서류가 내 사무실을 향해 날아오는 이동 방향의 이미지를 머릿속에 찰칵 그리세요. 이것이 전부입니다.

[기출 문장 2: 가짜 동사를 표시]

> Therefore, I am encouraging you to submit a proposal for a new club that you would like to create.

사고의 흐름

한 문장에 to가 두 번이나 나옵니다. 뒤에 무엇이 오는지 볼까요?

> to submit : 제출하다
>
> to create : 만들다

둘 다 명사가 아니라 동사원형입니다. 스위치를 켜세요! 이 문장의 진짜 동사는 이미 앞쪽에(am encouraging, would like) 자리를 잡고 있습니다. 영어는 한 문장에 진짜 동사를 두 개 쓸 수 없죠. 그래서 이 to는 "주의! 지금부터 나오는 submit과 create는 시간을 담은 진짜 동사가 아니라, 행동의 원래 모양만 빌려온 '가짜 동사'입니다!"라고 깃발을 흔드는 표시일 뿐입니다. 제출하기를(to submit), 만들기를(to create)처럼 행동의 덩어리로 묶어서 훌쩍 넘어가면 됩니다.

[기출 문장 3: 장소가 아닌 명사를 향하는 화살표]

> Standard English allows access to certain educational and economic opportunities.

사고의 흐름

to를 보는 순간, 우리는 반사적으로 그 뒤를 봐야 합니다.

> access to certain educational and economic opportunities: to 뒤에 opportunities라는 명사가 왔습니다.

즉, to는 꼭 장소만 가리키는 것이 아닙니다. 뒤에 명사만 오면 됩니다. to는 그 명사를 콕 가리키는 화살표입니다.

[기출 문장 4: to까지만 외우면 틀리는 표현]

> I look forward to seeing your great ideas.

사고의 흐름

이 문장은 학생들이 정말 자주 틀립니다. 이유는 look forward to까지만 외워 놓고, 그 뒤를 끝까지 보지 않기 때문입니다.

> to seeing : 여기서 to 뒤에 가짜 동사가 온 것이 아닙니다. seeing은 여기서 보는 것이라는 뜻의 명사입니다. 즉, 이 문장을 볼 때는 look forward to를 하나로 외우고 끝낼 것이 아니라, look forward to + N이라고 기억해야 합니다.

[기출 문장 5: 같은 used to처럼 보여도 완전히 다르다]

Clara used to be a talented swimmer.

In this modern world, people are not used to living with discomfort.

사고의 흐름

이 두 문장은 겉으로 보면 둘 다 used to가 들어 있습니다. 전혀 다른 구조입니다. 먼저 첫 번째 문장을 봅시다.

used to be: 여기서 to 뒤에는 be라는 가짜 동사가 옵니다. 즉, 이것은 used to + [] 구조입니다.

이제 두 번째 문장을 봅시다.

used to living with discomfort: 여기서 to 뒤에 가짜 동사가 오지 않았습니다. living with discomfort에서 living은 명사입니다.

[기출 문장 6: 의문사 뒤에서도 to는 가짜 동사를 표시한다]

I would like to know how to sign up for the club.

사고의 흐름

이 문장에는 to가 두 번 나옵니다. 먼저 would like to know의 to를 보세요. 뒤에 know라는 동사원형이 왔습니다. 그러므로 가짜 동사를 표시하는 to입니다. 이제 how to sign up의 to를 보세요. 여기서도 뒤에 sign up이라는 동사원형이 왔습니다. 그러므로 이것도 역시 가짜 동사를 표시하는 to입니다.

수능 기출 문장

[18] Surprises can fall from the sky like volcanic ash and appear to change everything.

[18] That's why the ability to recover quickly is so important.

[19] As I walked to the train station, I felt the warm sun on my back.

[19] How would you feel if I were to offer you the Sales Director position in London?"

[19] It arrived at my destination ten minutes early, which was perfect, as I was due to present my new idea to the company at 10 a.m.

[20] Only after some time and struggle does the student begin to develop the insights and intuitions that enable him to see the centrality and relevance of this mode of thinking.

[21] But by playing them out, he may become able to cope with them in a step-by-step process.

[21] Efforts to assist him in his struggles, while well intentioned, may divert him from seeking and eventually finding the solution that will serve him best.

[21] He often does so in symbolic ways that are hard for even him to understand, as he is reacting to inner processes whose origin may be buried deep in his unconscious.

[21] This may result in play that makes little sense to us at the moment, since we do not know the purposes it serves.

and

#5 빈도 103

단어 설명 (뜻/사용법)

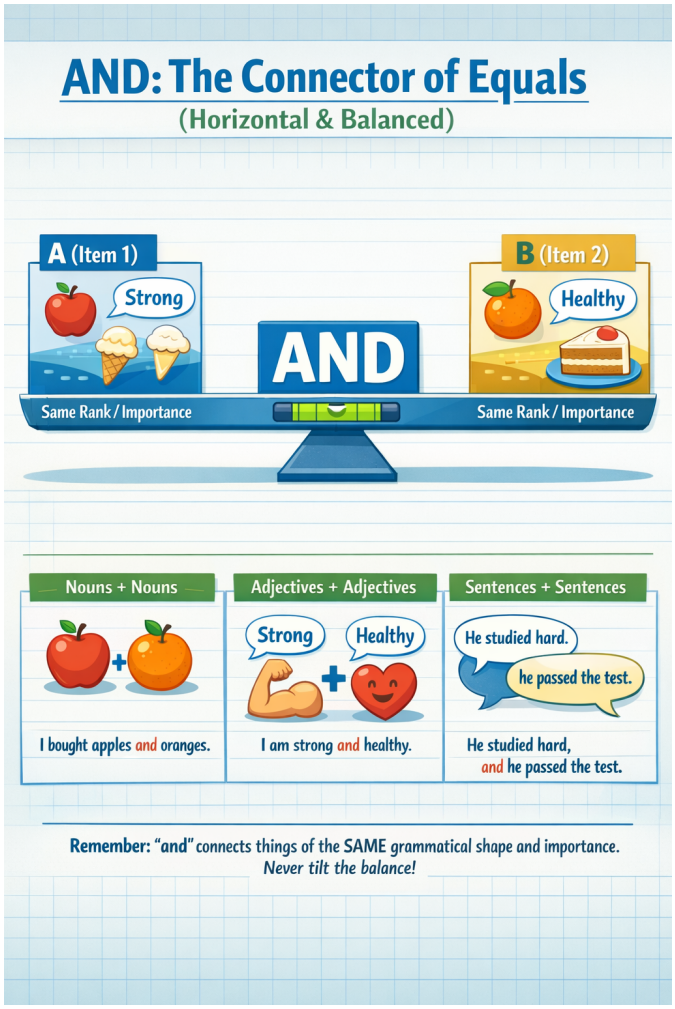

영어에서 가장 많이 사용되는 접속사 중 하나입니다. 접속사는 종류에 따라 사용법이 다 다르지만, and는 앞과 뒤에 똑같이 중요한 말이 온다는 점이 핵심입니다.

> I ate ice cream and cake after lunch.
>
> I am strong and healthy.

ice cream과 cake는 둘 다 중요합니다. strong과 healthy도 마찬가지입니다. and는 "뒤에 더 중요한 것"이 온다는 표시가 아닙니다. 앞과 뒤를 같은 높이(급)로 놓는 표시입니다.

접속사가 하는 일

접속사는 다음 세 가지를 모두 수행합니다.

1. 문장과 문장을 연결
2. 단어와 단어를 연결
3. 말 덩어리와 말 덩어리를 연결

and를 보면 먼저 확인해야 할 것

and를 보면 반드시 이렇게 생각해야 합니다.

> "앞과 뒤가 같은 급인가?"

명사는 명사끼리, 형용사는 형용사끼리, 동사는 동사끼리, 문장은 문장끼리처럼 and 앞과 뒤는 반드시 모양(급)도 같아야 합니다.

> I bought apples and oranges. (명사 + 명사)
>
> I feel tired and nervous. (형용사 + 형용사)
>
> She opened the door and walked in. (동사 + 동사)
>
> He studied hard, and he passed the test. (문장 + 문장)

나열할 때의 약속

> 2개를 나열할 때: A and B
>
> 3개를 나열할 때: A, B and C (또는 A, B, and C)

and는 목록의 마지막 직전에 한 번만 둡니다.

and는 접속사입니다

수능 지문에 나오는 문두 And

> And though craftsmanship can reward an individual with a sense of pride in work, this reward is not simple. (2023 수능 40번)
>
> And this has direct repercussions at the individual level: households can reduce the cost of electricity and gas bills, and improve their health and comfort, while companies can increase their competitiveness and their productivity. (2021 수능 37번)
>
> And wild fruits and nuts are favorite snacks for the Nuer. (2020 수능 26번)

수능 지문을 보면 문장 맨 앞에 And가 등장하는 경우가 많습니다. 학생들은 종종 "접속사가 왜 혼자 문두에 있지? 부사로 잘못 쓰인 거 아닐까?"라고 의아해합니다. 하지만 and는 여전히 접속사입니다. 구조는 다음과 같습니다.

> (앞 문장) + and + (지금 문장)

다만, 앞 문장이 이미 언급되었거나 문맥 속에 녹아 있을 뿐입니다.

Academic writing에서 문두 And를 피하는 이유

전통적인 학술적 글쓰기(Academic writing)에서는 "And + 완전한 문장" 구조를 권장하지 않습니다. 앞 문장이 눈에 보이지 않으면 논리 연결이 흐려질 수 있기 때문입니다. 반면, 대화, 일기, 소설 등에서는 생동감 있는 논리 전개를 위해 매우 자연스럽게 사용합니다.

명령문 뒤의 and: "그러면"의 마법

> Hurry up, and you'll be on time. (서둘러라, 그러면 제시간에 도착할 것이다.)

원래 and는 단순히 두 사실을 나열하는 장치입니다. 하지만 명령문 뒤에 쓰이면 앞의 행동이 원인이 되어 뒤의 결과가 따라오는 '조건과 결과'의 관계로 변합니다.

> [저자] 명령문 뒤의 and는 형식(나열)과 의미(조건)가 어긋나 있습니다. 대화할 때는 생동감이 있지만, 논리적인 글에서는 if를 사용한 구조로 바꾸는 것이 훨씬 정확합니다.

말할 때 자주 쓰는 표현, 글에서 권장하는 명확한 표현

> Hurry up, and you'll be on time. < If you hurry up, you'll be on time.
>
> Smile, and the world smiles with you. < If you smile, the world smiles with you.
>
> Save money, and you'll be rich. < If you save money, you'll be rich.

특이한 표현 / 관용적 표현

우리 주위에 특이한 사람이 있듯이, and에도 독특하게 쓰이는 표현들이 있습니다. 무작정 외우기보다, 어떤 뉘앙스인지 이해하며 두 가지로 나누어 정리해 봅시다.

1) 하나의 덩어리로 외워야 하는 관용 표현 (Idioms)

원래의 '나열' 기능에서 확장되어, 반복이나 강조를 나타내는 숙어처럼 완전히 굳어진 표현들입니다.

> We discussed plans, costs, **and so on**. (우리는 계획, 비용 등에 대해 논의했다.)
>
> The music went **on and on** for hours. (그 음악은 몇 시간 동안 계속해서 이어졌다.)
>
> The weather is getting **colder and colder**. (날씨가 점점 더 추워지고 있다.)
>
> He made the same mistake **over and over again**. (그는 같은 실수를 몇 번이고 반복했다.)
>
> There are **pros and cons** to every choice. (모든 선택에는 찬반양론[장단점]이 있다.)
>
> **By and large**, the plan worked well. (대체로 그 계획은 잘 진행되었다.)
>
> I've searched **far and wide** for my keys. (나는 열쇠를 찾으려고 구석구석을 샅샅이 뒤졌다.)

또, 수능에는 and 뒤에 짧은 말이 붙어 흐름을 바꾸는 표현도 보입니다.

> and then = 그리고 나서 / 그다음

and yet = 그런데도 / 그런데

and thus = 그리고 그 결과 / 그래서

이럴 때도 and의 본질은 바뀌지 않습니다. 여전히 앞과 뒤를 연결하지만, 뒤에 붙은 말이 문장의 흐름을 조금 더 또렷하게 만들어 줍니다.

2) 말할 때 자주 쓰는 구어체 표현 (Spoken English Tips)

문법 규칙을 살짝 비틀어, 원어민들이 일상 대화에서 정말 자주 쓰는 특이한 사용법입니다. 이 구조를 이해하면 영어가 훨씬 자연스러워집니다.

The room was nice and warm. (그 방은 아주 기분 좋게 따뜻했다.)

[형용사+형용사] 구조지만, 앞의 nice가 뒤의 warm을 꾸며주는 부사(nicely/아주 기분 좋게)처럼 해석됩니다.

Try and finish your homework by five. (5시까지 숙제를 끝내도록 노력해 봐라.)

[동사+동사] 구조지만, try to finish를 대신해서 회화에서 매우 흔하게 쓰이는 패턴입니다. and가 생략되기도 합니다.

정리

and는 문장의 구조를 수평으로 연결하는 장치입니다. and를 보면 이 세 가지를 떠올리세요.

앞과 뒤는 모양이 같다. (명사면 명사, 형용사면 형용사!)

앞과 뒤는 똑같이 중요하다.

나열할 때는 마지막 앞에만 둔다. (A, B, C, and D)

▶ 읽을 때의 처리 기준 (and)
A and B = A와 B는 같은 급, 같은 중요도

[심층 사고 훈련 : Deep Dive]

Q. and를 읽을 때 한국 학생들이 가장 흔히 저지르는 치명적인 독해 실수는 무엇일까요?

정답: and 뒤에 오는 내용을 단순한 '보조 설명'이나 '추가 정보'로 착각하는 것입니다.

해설: 한국어 습관 때문에 and 뒤를 덜 중요한 부연 설명처럼 덧붙여 읽기 쉽습니다. 하지만 영어에서 and는 '수평 나열(병렬)'을 의미하는 엄격한 저울입니다. 앞과 뒤의 중요도를 절대 나누지 않으며, 같은 모양과 같은 무게를 가진 정보를 나란히 놓을 뿐입니다. 이걸 놓치면 문장의 무게중심이 틀어지고 맙니다.

[1초 스피드 체크 : Speed Check]

▶ 다음 문장들을 읽고, and가 양팔 저울에 무엇을 올려두었는지 1초 만에 체크해 보세요.

1. She opened the door and walked in.

Q. 이 문장을 읽는 올바른 사고의 흐름은?

[ ] A. 문을 연 사실(opened)이 핵심이고, 걸어 들어온 것(walked)은 부차적인 설명이다.

[ ] B. 문을 연 동작과 들어온 동작이 똑같은 비중으로 나란히 연결되었다.

정답: B / [해설] and는 중요도를 낮추는 장치가 아닙니다. 시간 순서일 수는 있지만, 구조와 정보의 무게는 완벽하게 동등한 수평 연결입니다.

2. And wild fruits and nuts are favorite snacks for the Nuer.

Q. 문장 맨 앞에 쓰인 대문자 And를 보고 떠올려야 할 생각은?

[ ] A. 문맥 속에 깔려 있는 '앞 문장'과 '지금 이 문장'이 같은 급으로 연결되어 있다는 뜻이다.

[ ] B. 문장 맨 앞에는 접속사를 쓸 수 없으므로 부사로 잘못 쓰인 문장이다.

정답: A / [해설] 문두의 And는 허공에 뜬 것이 아닙니다. 눈에 보이지 않는 앞 문장과 지금 문장을 묶어주는 거대한 연결 고리입니다. 글을 읽을 때 '앞에서 같은 급의 말이 이미 나왔구나'라고 예상해야 합니다.

3. Hurry up, and you'll be on time.

Q. 여기서 and의 의미가 단순 나열을 넘어서는 이유는?

[ ] A. 서두르는 행동과 제시간에 도착하는 행동을 나란히 쌓아둔 것이기 때문이다.

[ ] B. 명령문 뒤에 와서 '서두르면 도착한다'는 조건과 결과의 관계로 굳어졌기 때문이다.

정답: B / [해설] 형태는 나열이지만 의미는 조건문(If you hurry up...)으로 읽어야 하는 구어적 표현입니다. (반면, The room was nice and warm.처럼 상태를 나란히 쌓는 문장에서는 원래의 수평 나열로 읽어야 합니다.)

4. again and again / pros and cons

Q. 이런 표현들을 만났을 때의 올바른 독해법은?

[ ] A. and를 기준으로 앞뒤 단어를 각각 쪼개어 분석해야 한다.

[ ] B. 구조 분석을 멈추고, 통째로 굳어진 하나의 의미 블록으로 바로 처리한다.

정답: B / [해설] 관용적으로 완전히 굳어진 표현들은 양팔 저울을 따질 필요조차 없습니다. 하나의 의미 덩어리로 묶어 읽어야 독해 속도가 떨어지지 않습니다.

[심층 사고 훈련 : Deep Dive]

Q. 수능 지문처럼 길고 복잡한 문장에서 and를 만났을 때, 길을 잃지 않기 위해 던져야 할 단 하나의 질문은 무엇인가요?

정답: "앞과 뒤에 어떤 '같은 급(모양)'의 덩어리가 나란히 놓여 있는가?"

해설: 같은 품사인지, 같은 역할인지, 같은 중요도인지 확인하세요. 명사면 명사, 형용사면 형용사, 문장이면 문장으로 형태의 균형을 맞춥니다. 이 원리만 맞으면 and 해석은 끝납니다. and는 결코 위계(상하 관계)를 만들지 않고 수평으로만 묶어줍니다.

이제 위에서 배운 내용을 실전에 적용해 봅시다. 다음 기출 문장들을 읽으며 and를 만났을 때 무작정 '그리고'라고 번역하고 넘어가기보다, "이 and가 지금 앞뒤로 어떤 같은 급(모양)의 덩어리를 양팔 저울처럼 나란히 묶어주고 있지?"라고 0.001초 만에 스위치를 켜보세요.

[기출 문장 1: 세 개의 동사를 같은 비중으로 묶어주는 and]

> Sophie nodded, smiled brightly, and walked toward the gate. (2026 수능)

사고의 흐름

문장을 읽다가 and를 만나는 순간, 앞뒤로 어떤 단어들이 저울의 양팔에 올라가 있는지 눈으로 재빨리 묶어보세요.

> nodded(고개를 끄덕였다)
>
> smiled(미소를 지었다)
>
> and walked(그리고 걸어갔다)

주어인 Sophie가 한 세 가지 과거 동작이 같은 급으로 나란히 놓여 있습니다. 영어가 여러 개를 나열할 때 지키는 약속인 'A, B, and C' 패턴이 완벽하게 적용되었죠. and를 보는 순간 '아, 이게 마지막 행동이구나'라고 예측하며, 소피가 한 세 가지 행동을 같은 비중으로 머릿속 무대 위에 영상처럼 자연스럽게 띄우면 됩니다.

[기출 문장 2: 한 문장 안에서 서로 다른 스케일과 역할을 가진 세 개의 and]

> As work becomes ever more modularised, commoditised and standardised, and as markets for digital work are created, ties between service work and particular places can be disconnected. (2026 수능)

사고의 흐름

이 길고 복잡해 보이는 문장에는 and가 무려 세 번이나 등장하지만, 묶어주는 덩어리의 크기와 모양을 보면 전혀 헷갈리지 않습니다.

> 첫 번째 and : modularised, commoditised and standardised. 세 개의 과거분사(형용사 역할)를 같은 무게로 묶어줍니다. '일'이 이 세 가지 특성을 모두 가지게 되었다는 뜻이죠. (단어와 단어의 연결, A, B, and C 구조)
>
> 두 번째 and : 스케일이 훨씬 커집니다. 앞의 As work becomes… (~함에 따라)라는 거대한 부사절 덩어리와, 뒤의 as markets for… are created (~가 창출됨에 따라)라는 또 다른 부사절 덩어리를 수평으로 묶어주고 있습니다. (문장과 문장의 연결)
>
> 세 번째 and : between service work and particular places. between A and B(A와 B 사이)라는 세트 표현 속에서 쓰인 and입니다. '서비스 업무'라는 명사 덩어리와 '특정 장소'라는 명사 덩어리를 저울의 양팔에 똑같이 올려두었습니다. (명사와 명사의 연결)

이처럼 and를 만날 때마다 "아, 앞에서 나온 것과 똑같은 모양(급)의 정보가 하나 더 추가되는구나!"라고 형태를 예상하며 읽어보세요. 아무리 길고 복잡한 수능 문장도 아주 깔끔한 블록처럼 정돈되어 보일 것입니다.

수능 기출 문장

[18] Even for the best companies and most accomplished professionals, long track records of success are punctuated by slips, slides, and mini-turnarounds.

[18] Even the team that wins the game might make mistakes and lag behind for part of it.

[18] One difference between winners and losers is how they handle losing.

[18] Surprises can fall from the sky like volcanic ash and appear to change everything.

[19] She smiled at me and said, “James, you’ve been with us for six years now.

[19] The presentation went better than expected, and my manager seemed particularly pleased.

[20] For example, within the philosophical disciplines, logic must be learned through the use of examples and actual problem solving.

[20] Only after some time and struggle does the student begin to develop the insights and intuitions that enable him to see the centrality and relevance of this mode of thinking.

[21] Efforts to assist him in his struggles, while well intentioned, may divert him from seeking and eventually finding the solution that will serve him best.

[21] The most normal and competent child encounters what seem like insurmountable problems in living.

a

#6 빈도 98

단어 설명 (뜻/사용법)

영어에서 가장 많이 쓰이는, '처음 등장'을 알리는 신호

영어에서 가장 많이 쓰이는 단어 10개 안에 the와 a가 포함됩니다. 이유는 무엇일까요? 바로 영어가 가진 명사 규칙 때문입니다.

> **명사 규칙 = 하나인지 여러 개인지, 막연한 대상인지 이미 특정된 대상인지 밝혀야 한다.**

명사는 사용할 때마다 이 규칙을 지켜야 합니다. 하나일 때는 표시가 필요하며, 영어에서는 처음 등장하는 하나를 a로 표시하는 습관이 생겼습니다. a cup, one cup, the cup의 차이를 알고 있다면 이 정도 설명으로 충분하지만, 조금 더 깊게 들어가 볼까요?

a를 보면 이 반응이 떠올라야 합니다

> "처음 등장한 명사구나!"

a의 본질은 '아직 공유되지 않은 인식 상태'입니다. a는 사물의 성질을 말하는 것이 아니라, 이 명사가 지금 처음으로 화자와 청자 사이에 등장했음을 표시합니다.

a는 이렇게 사용합니다

I saw a dog on the street.

There is a problem with this plan.

She wants to buy a car.

dog, problem, car는 이 문장에서 처음 등장한 명사입니다. 그래서 a가 붙습니다.

a와 one은 다릅니다

a도 하나이고 one도 하나입니다. 하지만 one은 몇 개인지를 분명히 할 때 쓰고, a는 새로운 하나가 등장했다는 신호로 씁니다.

I need a pen. (펜이 필요합니다. - 정보의 새로운 등장)

I need one pen, not two. (두 개 말고, 정확히 딱 한 자루만 필요합니다. - 숫자의 단일성 강조)

a가 an으로 바뀌는 경우

뒤에 오는 단어가 모음 소리로 시작하면 발음이 불편해서 a 대신에 an으로 바뀝니다. 철자가 아니라 소리를 기준으로 판단합니다.

a apple (X) → an apple

a idea (X) → an idea

a hour (X) → an hour (h가 소리 나지 않으므로 모음 소리로 시작)

an university (X) → a university (university는 /ju:/, 즉 자음 소리로 시작합니다.)

그리고 a/an은 셀 수 있는 단수명사 앞에 붙습니다. a book, a car는 되지만 water, information 같은 말이나 dogs 같은 복수명사 앞에는 붙지 않습니다.

그래서 이런 흐름이 만들어집니다

This is a problem.

The problem is serious.

첫 문장에서 problem은 처음 등장한 하나이기에 a를 씁니다. 하지만 두 번째 문장에서 problem은 이미 앞에서 언급되어 '서로 알고 있는' 하나가 되었기에 the로 바뀝니다.

a가 전체를 대표할 때도 있습니다

a는 보통 처음 등장하는 하나를 꺼낼 때 쓰이지만, 때로는 하나를 예로 들어 어떤 종류 전체를 대표하기도 합니다.

A dog is a loyal animal.

여기서 a dog는 특정한 개 한 마리가 아니라, 개라는 종 전체를 대표하는 예시입니다. 설명문이나 학술문에서는 이런 쓰임도 자주 나옵니다.

The dog is a loyal animal.처럼 the + 단수명사로도 종 전체를 대표할 수 있습니다. 이때 the dog는 특정한 한 마리가 아니라, 개라는 종 전체를 하나의 개념처럼 묶어 가리킵니다. 다만 일반적인 문장에서는 Dogs are loyal animals.처럼 복수 명사가 가장 흔하고, the + 단수명사는 조금 더 형식적인 느낌을 줄 수 있습니다.

시험에서 자주 보이는 a의 표현들

a number of

A number of studies have shown this pattern. (많은 연구가 이 패턴을 보여 주었다.)

all of a sudden

The lights went out all of a sudden. (불이 갑자기 꺼졌다.)

such a + 명사

It was such a strange dream. (그것은 정말 이상한 꿈이었다.)

once in a while

I eat fast food once in a while. (나는 가끔 패스트푸드를 먹는다.)

in a hurry

She packed her bag in a hurry. (그녀는 가방을 황급히 챙겼다.)

have a hard time + ~ing

I'm having a hard time understanding this problem. (나는 이 문제를 이해하는 데 어려움을 겪고 있다.)

a couple of

He stayed there for a couple of years. (그는 거기에서 2~3년 머물렀다.)

정리

a는 처음 등장한 하나의 명사를 표시합니다. 그래서 a를 보는 순간, "아직 공유되지 않은 정보구나"라고 느껴야 합니다.

▶ 읽을 때의 처리 기준 (a / an)
a/an + 명사 = 처음 등장하는 하나 (아직 공유되지 않은 정보)

[심층 사고 훈련 : Deep Dive]

Q. I need a pen.과 I need one pen, not two.에서 a와 one의 결정적인 차이는 무엇일까요?

정답: a는 펜이라는 새로운 대상의 등장을 알리고, one은 수량(개수)을 강조합니다.

해설: a는 단순히 숫자를 세는 말이 아닙니다. 독자나 청자에게 "지금부터 펜이라는 새로운 정보를 꺼낼게"라고 알리는 신호입니다. 반면 one은 두 개가 아니라 딱 하나라는 숫자 대비에 초점이 맞춰져 있습니다. a는 정보이고, one은 숫자입니다.

[1초 스피드 체크 : Speed Check]

▶ 다음 문장들을 읽고, a가 하는 진짜 역할에 1초 만에 체크해 보세요.

1. I saw a dog on the street.

Q. a를 보는 순간 머릿속에 가장 먼저 떠올라야 할 반응은?

[ ] A. 길에 개가 한 마리 있다는 개수 파악

[ ] B. 내 머릿속 무대에 개가 처음 등장했다는 신호

정답: B / [해설] 이 문장의 핵심은 숫자가 아닙니다. 아직 어떤 개인지 모르는 낯선 개가 이야기 속에 새로 등장했다는 사실을 알리는 것입니다.

2. This is a problem. The problem is serious.

Q. a problem이 두 번째 문장에서 The problem으로 자연스럽게 바뀌는 이유는?

[ ] A. 문장이 새로 시작될 때는 무조건 the를 써야 하기 때문이다.

[ ] B. 처음 등장한 낯선 정보(a)가, 이제는 서로 아는 공유된 정보(the)로 상태가 변했기 때문이다.

정답: B / [해설] a는 새로운 화제의 시작을 알리는 스포트라이트이고, the는 그 정보가 이제 우리 사이에 공유되었음을 확인시켜 주는 장치입니다.

3. She waited for an hour.

Q. a 대신 an이 쓰인 진짜 기준은 무엇인가요?

[ ] A. 단어의 첫 철자가 자음인지 모음인지의 차이

[ ] B. 단어의 첫 소리(발음)가 모음 소리인지의 차이

정답: B / [해설] 기준은 눈에 보이는 철자가 아니라 귀에 들리는 소리입니다. hour의 h는 소리가 나지 않아 모음 소리로 시작하므로 발음의 편의를 위해 an이 자연스럽게 붙습니다.

4. I'm having a hard time understanding this problem.

Q. 관용 표현인 a hard time에서 a는 어떻게 받아들이면 될까요?

[ ] A. 관용 표현이므로 무조건 힘든 시간 하나라고 직역해야 한다.

[ ] B. a hard time을 하나의 표현으로 보고, 화자가 어려움을 겪고 있다고 이해하면 된다.

정답: B / [해설] 관용 표현일지라도 a의 본질은 변하지 않습니다. 무작정 숙어로 외우기보다, 화자가 자신이 겪는 하나의 어려운 상황(a hard time)을 지금 처음 꺼내는 신호로 이해하면 문장이 훨씬 입체적으로 읽힙니다.

[심층 사고 훈련 : Deep Dive]

Q. I drank a water. (X) 이 문장이 어색한 이유는 무엇일까요?

정답: water는 셀 수 없는 명사이기 때문입니다.

해설: a는 분명한 형태를 가지고 무대에 새롭게 등장하는 단수 명사(하나)를 비추는 스포트라이트입니다. 형태가 정해져 있지 않은 water나 information 같은 말이나, 여러 개를 뜻하는 복수명사(dogs) 앞에는 a를 붙일 수 없습니다.

이제 위에서 배운 내용을 실전에 적용해 봅시다. 다음 기출 문장들을 읽으며 a를 '하나의'라고 번역하지 말고, 작가가 새로운 명사(정보)를 처음 꺼내는구나 하고 읽어 보세요.

[기출 문장 1: 텅 빈 무대에 새로운 대상을 세우는 a]

> In front of her was a wall with flowers painted on it. (2026 수능)

사고의 흐름

"그녀 앞에 꽃이 그려진 하나의 벽이 있었다." 이렇게 개수를 세며 읽으셨나요? 스위치를 켜세요!

> a wall : 여기서 a는 단순히 숫자 1을 뜻하는 것이 아닙니다. 지금까지 등장하지 않았던 벽이라는 새로운 시각적 대상을 독자의 머릿속 무대에 처음으로 툭 던져 올리는 신호입니다.

a를 보는 순간, "아, 작가가 지금 벽이라는 새로운 대상을 처음 꺼냈구나!" 하고 머릿속에 그 벽을 그려 보세요. 그러면 자연스럽게 그 뒤에 이어지는 설명(with flowers painted on it, 꽃이 그려져 있는)이 그 밋밋했던 벽을 예쁘게 꾸며주는 것을 편안하게 받아들일 수 있습니다.

[기출 문장 2: 한 문장 안에서 새로운 아이디어를 연달아 던지는 a]

> Therefore, I am encouraging you to submit a proposal for a new club that you would like to create. (2026 수능)

사고의 흐름

한 문장 안에 a가 두 번이나 등장합니다. 영어의 인식 상태가 선명하게 드러나는 문장입니다.

> submit a proposal : 제안서이긴 한데, 아직 너와 나 사이에 합의되거나 특정되지 않은 새로운 제안서를 제출하라는 뜻입니다. 여기서도 새로운 정보가 등장합니다.
>
> for a new club : 마찬가지입니다. 아직 세상에 존재하지 않는, 네가 앞으로 만들고 싶은 어떤 새로운 동아리라는 개념을 처음 꺼내놓은 것입니다.

a는 작가와 독자 사이에 아직 공유되지 않은 새 정보임을 알리는 꼬리표입니다. 글을 읽다가 a를 만나면 새로운 등장인물이나 아이디어가 무대에 올라왔다고 생각하세요. 그것이 독해의 입체감을 살리는 a의 진짜 힘입니다.

수능 기출 문장

[18] That's why one prominent scholar said, "Anything can look like a failure in the middle."

[18] Thus, a key factor in high achievement is bouncing back from the low points.

[19] This was a dream come true for me.

[20] For instance, only after a good deal of observation do the sparks in the bubble chamber become recognizable as the specific movements of identifiable particles.

[21] But by playing them out, he may become able to cope with them in a step-by-step process.

[22] Likewise, the person will tend to hold in esteem those whose conduct shows an abundance of the motivation required by the principle.

[22] When a person accepts a moral principle, naturally the person believes the principle is important and well justified.

[22] When a principle is part of a person's moral code, that person is strongly motivated toward the conduct required by the principle, and against behavior that conflicts with that principle.

[23] Once they get there, they concentrate on the next mogul, and over the course of the run, they end up at the bottom of what others thought was an impossible mountain.

[23] One of the mistakes we often make when confronting a risk situation is our tendency to focus on the end result.

in

#7 빈도 77

단어 설명 (뜻/사용법)

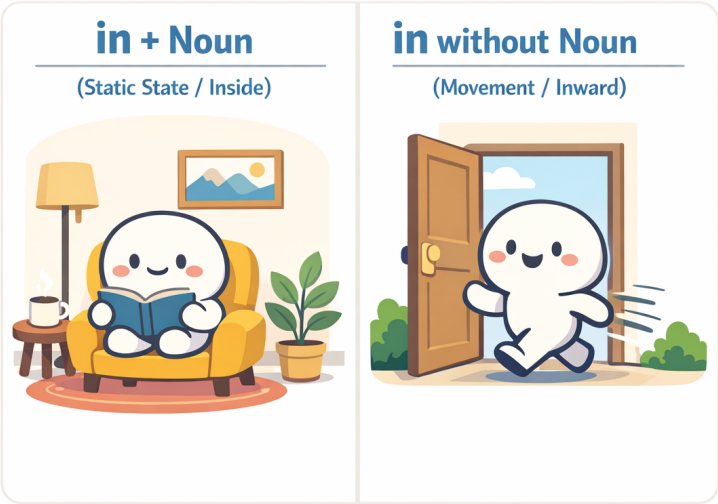

명사와 함께 쓰이면 전치사 in = '~안에', 뒤에 명사가 없으면 부사 in = '안으로'.

가장 많이 쓰이는 전치사 중 하나입니다. 전치사는 뒤에 반드시 명사가 와야 합니다.

in의 기본 뜻

in의 기본 뜻은 '~안에'입니다. 그런데 정말 중요한 점은 이것입니다. in은 뒤에 오는 명사와 항상 한 덩어리로 쓰입니다.

in + 명사는 항상 한 덩어리입니다 (전치사일 때)

in the box

in the room

in the city

in the morning

여기서 in / the box 이렇게 나뉘는 게 아닙니다. in the box 전체를 하나의 단어처럼 처리해야 합니다. 학교에서는 이를 전치사구라고 부릅니다.

in 뒤에 명사가 없으면 뜻이 바뀝니다

그런데 in 뒤에 명사가 안 나오면 상황이 달라집니다. 이때 in은 전치사가 아니라 부사로 쓰이며, 뜻은 '~안에'가 아니라 '안으로'라는 이동 의미로 바뀝니다.

~안에 → 안으로 (이동)

예를 들어 봅시다:

come in

go in

walk in

여기서 in은 어디 안에 정지해 있는 것이 아니라, 안쪽 방향으로 이동한다는 뜻입니다.

관계절에서는 in 뒤에 명사가 바로 보이지 않아도 전치사로 쓰인 경우가 많습니다

지금까지 우리는 in 뒤에 명사가 있으면 'in + 명사' 한 덩어리로, 명사가 없으면 '안으로'라는 이동으로 정리했습니다. 하지만 앞의 명사를 뒤에서 설명해 주는 관계절 구조에서는 겉모양이 조금 달라질 수 있습니다.

the house she had grown up in

an occasional record in which he kept accounts

a notebook in which to write

이런 표현들에서는 in 뒤에 명사가 겉으로는 바로 보이지 않습니다. 그렇다고 해서 부사('안으로')로 쓰인 것은 아닙니다. 관계절에서는 in 뒤의 명사가 사라진 것이 아닙니다. which가 보이기도 하고, 안 보일 때는 생략된 것뿐입니다. in which에서 which가 바로 그 명사 역할을 대신하고 있기 때문에, 전치사 in은 여전히 제 역할을 다하고 있습니다. the house she had grown up in 역시 마찬가지입니다. 이 문장은 the house which she had grown up in에서 관계대명사 which가 생략된 형태로 볼 수 있습니다. 즉, 겉으로는 in 뒤에 명사가 바로 보이지 않지만, 구조상으로는 전치사 in이 관계대명사와 연결되어 있는 것입니다. 따라서 관계절에서는 in 뒤에 명사가 눈에 바로 보이지 않더라도, 여전히 테두리 안을 나타내는 전치사로 읽어야 합니다. 그래서 the house she had grown up in은 "안으로 자라났다"가 아니라 "그 집 안에서 자랐다"로 묶어 읽는 것이 올바른 사고의 흐름입니다.

눈에 보이지 않는 '추상적 공간'을 만드는 in

in은 물리적인 방이나 상자 안에만 쓰이는 것이 아닙니다. 눈에 보이지 않는 상황, 분야, 맥락도 하나의 '공간(테두리)'으로 인식하여 그 안에 있다고 표현합니다.

in theory (이론상으로는 / 이론이라는 틀 안에서는)

in practice (실제로는 / 현실이라는 영역 안에서는)

in this context (이러한 맥락 속에서)

in + ~ing

수능 독해에서 자주 등장하는 in + ~ing(동명사) 구조도 마찬가지입니다. 어떤 행동을 하는 '그 과정 안에서'라는 그림을 그리면 됩니다. 실전에서는 "~하는 데 있어서" 또는 "~할 때"로 덩어리째 해석하면 아주 부드럽게 읽힙니다.

> In making this decision, we must be careful. (이 결정을 내리는 데 있어서[내리는 과정 안에서], 우리는 신중해야 한다.)

in order to는 통째로

수능에서 자주 나오는 in order to []은 하나하나 쪼개기보다 통째로 '~하기 위해'로 기억하는 것이 좋습니다. 물론 깊이 보면 이것도 order라는 명사를 중심으로 한 구조입니다. 하지만 실전 독해에서는 그런 분석보다 먼저, “아, 목적을 말하겠구나” 하고 반응하는 것이 훨씬 중요합니다. 예를 들어,

> … in order to secure peace (평화를 확보하기 위해)
>
> … in order to develop celebrations (기념행사를 발전시키기 위해)

이처럼 in order to []은 앞서 언급된 내용이 무엇을 목표로 하는지를 밝혀 주는 장치입니다.

동사와 붙어 하나의 의미 덩어리

수능 지문에서는 in이 명사 없이 쓰이면서, 앞의 동사와 단단하게 결합해 하나의 의미 덩어리(구동사)로 굳어진 표현들이 등장합니다.

bring the jackets in, Grace stepped in, turn this in 이때도 바탕 그림은 변하지 않습니다. 여전히 ‘안으로’입니다. 하지만 실전 문장에서는 단순한 방향 이동을 넘어, 동사의 행동과 in의 '안으로'라는 방향성이 결합하여 새로운 뉘앙스를 만들어냅니다.

> bring ~ in: 재킷을 가지고(bring) 안으로(in) 오다 # “안으로 들여오다”
>
> step in: 발을 딛고(step) 상황 안으로(in) 들어가다 # “개입하다 / 나서다”
>
> turn ~ in: 서류를 돌려서(turn) 내 바운더리 안으로(in) 밀어 넣다 # “제출하다”

in 뒤에 명사가 없으면 우선 ‘안으로’라는 기본 그림을 떠올리세요. 그리고 in이 앞의 동사와 강하게 붙어 있다면, 무리하게 쪼개지 말고 동사의 행동이 '안으로' 향해 완성된 하나의 표현처럼 자연스럽게 묶어 읽어야 합니다.

in that S + V

알아두면 좋은 표현입니다. 보통 '~라는 점에서'라고 외우지만, 원리는 일반적인 in과 완벽히 똑같습니다. in 뒤에는 명사가 와야 합니다. 그런데 단어 하나가 아니라 문장 전체를 넣고 싶을 때, 영어는 "이제부터 명사 자리에 문장이 들어갑니다"라는 표시로 that을 붙여줍니다. 즉, in [that S + V]는 "[S가 V하다는 사실] 그 테두리 안에서 보면"이라는 뜻입니다.

> This theory is useful in that it explains human behavior.
> (이 이론은 유용하다. 인간의 행동을 설명한다는 그 사실 안에서[그 점에서].)

특이한 표현 / 관용적 표현

아래 표현들은 전부 in의 본질(안쪽 / 안으로)이 유지된 채 굳어져 버린 표현입니다. 한 덩어리로 익히는 것이 안전합니다.

I arrived in time for the meeting. (회의에 제때 도착했다.)

She left in a hurry. (그녀는 서둘러 떠났다.)

He is in trouble with the law. (그는 법적인 곤경에 처해 있다.)

She is in charge of the project. (그녀가 그 프로젝트를 책임지고 있다.)

I have nothing in common with him. (나는 그와 공통점이 없다.)

Please let me know in advance. (미리 알려 주세요.)

In a way, he is right. (어떤 면에서는 그가 맞다.)

I was in the middle of a call. (나는 통화 도중에 있었다.)

In the long run, honesty pays off. (장기적으로 보면 정직은 보상받는다.)

In fact, the results were better than expected. (사실은 그 결과가 예상보다 더 좋았다.)

In addition, the company plans to hire more staff next year. (게다가 그 회사는 내년에 직원을 더 채용할 계획이다.)

In terms of cost, this option is more practical. (비용의 측면에서 이 선택지가 더 실용적이다.)

In this way, students can learn more effectively. (이런 식으로 학생들은 더 효과적으로 배울 수 있다.)

In other words, the plan was too expensive to continue. (다시 말해 그 계획은 계속하기에는 너무 비용이 많이 들었다.)

In response to the criticism, the company changed its policy. (그 비판에 대응하여 그 회사는 정책을 바꾸었다.)

Competitive incentives sometimes result in lower task effort. (경쟁 유인은 때때로 과제 수행 노력을 오히려 낮추는 결과를 낳는다.)

정리

in은 전치사입니다. 그래서 기본적으로 뒤에 명사가 와야 하며, [in + 명사]는 항상 하나의 의미 덩어리로 작동합니다. 하지만 in 뒤에 명사가 없으면 뜻은 '~안에'에서 '안으로'로 바뀝니다.

▶ 읽을 때의 처리 기준
뒤에 명사 있음 → [in + 명사] 한 덩어리
명사 없음 → 안으로(이동)

[심층 사고 훈련 : Deep Dive]

Q. He is in the car.와 He got in.에서 같은 in인데도 그림이 완전히 달라지는 결정적인 기준은 무엇일까요?

정답: in 뒤에 '명사'가 있는지 없는지의 차이입니다.

해설: in을 보면 무작정 뜻부터 떠올리면 안 됩니다. 뒤에 명사(the car)가 붙어 있으면 그 공간 '안에 머무르는 정지된 상태(전치사)'를 뜻하고, 명사 없이 혼자 쓰이면 안쪽을 향해 쏙 들어가는 '이동(부사)'을 뜻합니다.

[1초 스피드 체크 : Speed Check]

▶ 다음 문장들을 읽고, in이 그리는 정확한 뉘앙스에 1초 만에 체크해 보세요.

1. She walked in.

Q. 여기서 in을 '~안에'라고 해석하면 독해가 꼬이는 이유는?

[ ] A. 과거 시제 동사 뒤에 왔기 때문이다.

[ ] B. 뒤에 명사가 없으므로, '안으로'라는 이동의 방향을 나타내기 때문이다.

정답: B / [해설] 명사가 없으므로 in은 전치사가 아니라 부사 역할을 합니다. 위치를 나타내는 것이 아니라, 밖에서 안으로 들어가는 '움직임' 자체를 말합니다.

2. He came in the room. (방 안으로 들어왔다)

Q. 한국어로는 자연스러운데, 영어로 썼을 때 문법적으로 어색한 이유는?

[ ] A. [in + 명사]는 정지된 상태인데, come이라는 이동 동사와 부딪히기 때문이다.

[ ] B. room 앞에는 in 대신 항상 at을 써야 하기 때문이다.

정답: A / [해설] in the room은 방 안에 있는 정지된 상태를 나타내고, come은 이동을 나타냅니다. 그래서 He came in the room은 어색합니다. 방 안으로 들어오는 이동을 분명히 하려면 into the room을 써서 He came into the room.이라고 하거나, 명사 없이 He came in.이라고 써야 자연스럽습니다.

3. He is in trouble. / She is in charge of the project.

Q. 눈에 보이는 장소가 아닌데도 in이 쓰인 이유는?

[ ] A. '문제'나 '책임'이라는 눈에 보이지 않는 추상적인 영역(테두리) 안에 놓인 상태를 나타내기 때문이다.

[ ] B. in은 어떤 상황이든 무조건 쓸 수 있는 만능 전치사이기 때문이다.

정답: A / [해설] 물리적 공간이 아니더라도, in은 특정 상황, 상태, 범위의 '안쪽'을 설정하는 강력한 테두리 역할을 합니다.

4. I arrived in time for the meeting.

Q. 여기서 in과 time을 쪼개어 해석하면 안 되는 이유는?

[ ] A. 시간 앞에는 전치사를 해석하지 않는 것이 원칙이기 때문이다.

[ ] B. in time 자체가 '제시간 안에'라는 상태 범위를 나타내는 하나의 덩어리로 굳어졌기 때문이다.

정답: B / [해설] 이런 관용적 의미 덩어리는 구조 분석을 멈추고 하나의 블록처럼 처리해야 독해의 속도와 리듬이 깨지지 않습니다.

[심층 사고 훈련 : Deep Dive]

Q. 글을 읽다가 in을 만났을 때, 상태와 이동을 헷갈리지 않기 위해 던져야 할 단 하나의 사고 흐름은 무엇인가요?

정답: "뒤에 명사가 있는지 본다."

해설: 명사가 있으면 [in + 명사]를 한 덩어리로 묶어 '어떤 테두리 안의 상태'로 그림을 그리고, 명사가 없으면 '안으로' 들어가는 이동의 방향으로 처리합니다. in은 뜻을 고르는 단어가 아닙니다. 구조를 판별하면 뜻은 자동으로 결정됩니다.

이제 위에서 배운 내용을 실전에 적용해 봅시다. 다음 기출 문장들을 읽으며 in을 만났을 때 뒤에 명사가 있는지 확인하고, 작가가 어떤 '테두리(상태)'나 '이동'을 내 머릿속에 던져주는지 0.001초 만에 스위치를 켜보세요.

[기출 문장 1: 추상적인 영역을 설정하는 in]

Their remarkable works, including influences on modern language development, must be recognized in the field of modern literature. (2026 수능)

사고의 흐름

"현대 문학의 분야 안에서 인정받아야 한다"라고 뒤에서부터 거슬러 오며 한국어 어순으로 조립하느라 멈칫하셨나요? 스위치를 켜세요!

recognized : "인정받아야 한다." (어디서?)

in the field of modern literature : "아, '현대 문학'이라는 눈에 보이지 않는 추상적인 영역(테두리) 안에서구나!"

in을 보는 순간, 인정받는 공간적/추상적 범위를 설정해 준다고 생각하세요. in 뒤에 명사 덩어리가 왔으므로 이동이 아니라 그 영역 '안에 머물러 있는 상태'로 묶어 읽고 훌쩍 넘어가면 됩니다.

[기출 문장 2: 방법과 장소의 테두리를 치는 두 개의 in]

And, in this way, the employer leaves behind no material traces in the places where it was once an employer. (2026 수능)

사고의 흐름

한 문장 안에 in이 두 번 등장합니다.

in this way : 문장 맨 앞에서 in 뒤에 명사(this way)가 왔습니다. "이러한 방식이라는 틀 안에서 (이런 식으로)"라고 상황의 테두리를 먼저 딱 쳐줍니다.

in the places : 고용주가 물질적 흔적을 남기지 않는다고(leaves behind no material traces) 했습니다. 어디에요? 바로 뒤에 in이 나오며 "그 장소들 안에"라고 물리적인 위치를 고정해 줍니다.

이처럼 in은 눈에 보이지 않는 '방식(way)'이든 눈에 보이는 '장소(places)'든, 어떤 명사의 테두리 안쪽 상태를 지정해 주는 아주 명확한 표지판입니다. 뒤에서부터 억지로 해석을 끌어올려 오지 마세요. in이 나올 때마다 작가가 쳐주는 테두리 안으로 시선을 옮겨가며 순서대로 그림을 그리면 됩니다.

수능 기출 문장

[18] That's why one prominent scholar said, "Anything can look like a failure in the middle."

[18] Thus, a key factor in high achievement is bouncing back from the low points.

[19] How would you feel if I were to offer you the Sales Director position in London?"

[19] Sales Director in London!

[20] For instance, only after a good deal of observation do the sparks in the bubble chamber become recognizable as the specific movements of identifiable particles.

[20] This learning by doing is essential in many of the sciences.

[21] But by playing them out, he may become able to cope with them in a step-by-step process.

[21] Efforts to assist him in his struggles, while well intentioned, may divert him from seeking and eventually finding the solution that will serve him best.

[21] He often does so in symbolic ways that are hard for even him to understand, as he is reacting to inner processes whose origin may be buried deep in his unconscious.

[21] The most normal and competent child encounters what seem like insurmountable problems in living.

that

#8 빈도 71

단어 설명 (뜻/사용법)

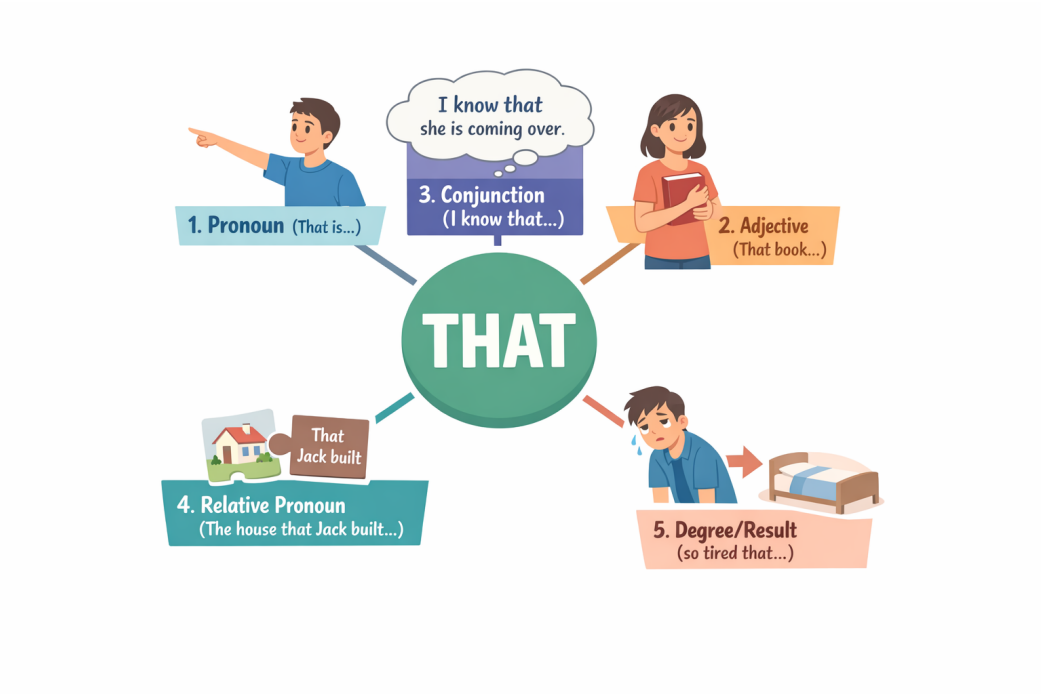

겉모습은 하나, 역할은 다섯 개

that은 하나의 단어처럼 보이지만, 실제로는 문장에서 맡는 역할에 따라 완전히 다른 다섯 얼굴을 가지고 있습니다.
영어를 오래 공부했는데도 문장을 읽다가 자주 멈추게 만드는 단어가 있습니다. 뜻은 아는 것 같은데, 문장 안에서는 자꾸 역할이 달라지는 단어, 바로 that입니다. 어떤 문장에서는 '저것'이고, 어떤 문장에서는 뜻도 없는 것처럼 보이고, 어떤 문장에서는 앞의 명사를 길게 끌고 가며 설명을 시작합니다. 심지어 어떤 경우에는, 말의 세기를 조절하는 장치로까지 쓰입니다. 문제는 겉모습이 전부 같다는 것입니다. 전부 that인데, 문장에서 하는 일은 전혀 다릅니다. 그래서 that을 뜻으로 외우면 문장은 계속 막히고, 역할로 보기 시작하면 그때부터 갑자기 문장이 이해되기 시작합니다.

이 장에서는 that이라는 하나의 단어가 문장 안에서 어떤 역할로 변신하는지를 딱 다섯 가지로 나누어 정리합니다. 겉모습은 하나지만, 문장에서의 기능은 다섯 가지. 이 구분이 보이기 시작하면, that은 더 이상 헷갈리는 단어가 아니라 문장 구조를 알려주는 표지판이 됩니다.

1. 저것 (대명사)

손에 닿지 않는, 비교적 멀리 있는 대상을 가리킬 때 씁니다.

눈에 보이거나 이미 말한 대상을 다시 가리키는 용도입니다.

Look at the man by the door. That is my father. (문 옆에 있는 남자를 봐. 저분이 우리 아버지야.)

He told me to quit the job. I don't like that. (그는 나에게 일을 그만두라고 했어. 난 그 말(그 상황)이 마음에 안 들어.)

2. 저/그 (형용사)

명사 바로 앞에서 이미 보이거나 언급된 대상 하나를 콕 집어 가리킵니다.

Do you see the boy over there? That boy is my cousin. (저기 있는 소년 보여? 저 소년이 내 사촌이야.)

She suggested traveling alone. I don't like that idea. (그녀는 혼자 여행하는 걸 제안했어. 난 저 아이디어가 별로야.)

3. 명사 대신에 문장이 온다는 표시 (접속사)

여기서 that은 뜻이 없습니다. 명사가 올 자리에 명사 대신에 문장이 온다는 표시의 접속사입니다.

I know that I am strong.

It is strange that he left early.

4. 명사를 문장으로 설명하겠다는 표시 (관계사)

앞에 나온 명사(집, 소녀, 영화 등)를 문장으로 길게 설명할 때 사용하는 연결 장치입니다.

The house that Jack built is huge. (그 집, 즉 잭이 지은 그 집은 엄청 커.)

*that = the house. 따라서, that Jack built의 뜻은 '그 집을 Jack이 지었다'.

I met a girl that smiled at me. (한 소녀를 만났어, 나를 보고 웃어준 그 소녀 말이야.)

*that = the girl. 따라서, that smiled at me의 뜻은 '그 소녀가 나를 보고 웃었다'.

I remember the day that we first met. (나는 우리가 처음 만났던 그 날을 기억한다.)
*that = on which (when).

This is the reason that I called you. (이것이 내가 너에게 전화한 이유다.)
*that = for which (why).

5. 특이하게 사용하는 that

so ~ that ~: 혼자 쓰이지 않고 주로 so나 such와 짝을 지어, 앞에서 한 말이 어느 정도였는지 결과로 마무리합니다.

I was so tired that I fell asleep. (너무 피곤했어. 그 결과로 잠들어 버렸어.)

so that ~: ~하기 위해

> As such, at many factories, the workday is divided into eight-hour shifts, so that there will always be people on hand to keep the widget machines humming. (이처럼 많은 공장에서는 근무일을 8시간 교대로 나누는데, 그 목적은 기계를 계속 돌아가게 할 사람들이 언제나 현장에 있도록 하기 위해서이다.)

말의 세기 강조:

> He is not that smart. (그가 그렇게까지 똑똑하진 않아.)

It is ~ that ~ (가주어-진주어): 주어가 너무 길 때, 그 자리에 가짜 주어(It)를 놓고 진짜 주어(that + 문장)는 뒤로 보냅니다. 이때 that은 '진짜 주어가 시작된다'는 신호입니다.

> It is strange that he left early. (이상하다 / 그가 일찍 떠난 것은.)

It is ~ that ~ (강조구문): 문장에서 강조하고 싶은 부분을 It is와 that 사이에 쏙 집어넣어 "바로 ~이다"라고 힘을 줍니다. 수능 독해에서 필자의 핵심 주장을 찾을 때 매우 중요한 힌트가 됩니다.

> It was John that broke the window. (창문을 깬 것은 바로 존이었다.)
> It is in this room that the meeting will be held. (회의가 열릴 곳은 바로 이 방이다.)

[관용적 표현 추가]

독자들이 문장에서 만났을 때 당황할 수 있는 that의 특이한 표현들입니다.

Now that ~ (이제 ~이니까):

> Now that you are here, we can start. (네가 여기 왔으니까, 이제 시작하자.)

In that ~(~라는 점에서): in that은 because와 의미가 비슷합니다. 글을 쓸 때는 in that보다 뜻이 더 명확한 because를 사용하는 것이 좋습니다.

> He is lucky in that he has good friends. (좋은 친구들이 있다는 점에서 그는 운이 좋아.)

> He is lucky because he has good friends.

Given that ~ (~을 고려해 볼 때): 수능 빈출 표현입니다.

> Given that he is inexperienced, he did a great job. (그가 경험이 부족하다는 점을 고려하면, 그는 일을 아주 잘했다.)

Seeing that ~ (~인 것을 보면):

> Seeing that it's raining, we should stay indoors. (비가 오는 것을 보니, 우리는 실내에 있어야겠다.)

That is~ (즉, 다시 말해):

> That is, critics and laypeople alike could obtain new music simultaneously. (즉, 평론가와 일반인 모두가 동시에 새로운 음악을 얻을 수 있었다.)

> That is, they seem to have an innate drive to imitate others... (다시 말해, 그들은 다른 사람들을 모방하려는 타고난 충동을 가지고 있는 것 같다...)

정리

저것 (대명사)

저/그 + 명사 (형용사)

명사 대신 문장이 온다는 표시 (접속사)

명사를 문장으로 설명하겠다는 표시 (관계사)

정도/결과, 강조 구문, 가주어-진주어 등 특이한 형태

▶ 읽을 때의 처리 기준 (that)

뒤에 명사 → 저/그 + 명사

뒤에 문장 → 명사 대신에 문장이 온다

명사 + that + 문장 → 앞의 명사를 문장으로 설명

so / such ~ that → 얼마나 그런지, 그 결과로

It is ~ that ~ → 강조할 내용이 사이에 있거나, 진짜 주어가 뒤에 있다는 신호

[심층 사고 훈련 : Deep Dive]

Q. 다음 문장들을 읽을 때, that을 '저것'이라고 해석하면 안 되는 이유는 무엇일까요?

I know that I am strong. It is strange that he left early.

정답: that 뒤에 완벽한 문장이 따라오고 있기 때문입니다.
해설: 여기서 that은 특정한 뜻을 가진 단어가 아닙니다. 첫 번째 문장에서는 "지금부터 명사 자리에 문장이 통째로 들어갑니다"라고 알려주는 접속사이고, 두 번째 문장에서는 "진짜 주어는 뒤에 있습니다"라고 알려주는 구조적 표지판(가짜 주어 구문)입니다. that을 해석하려 들지 말고, 덩어리를 묶는 신호로 처리해야 합니다.

[1초 스피드 체크 : Speed Check]

▶ 다음 문장들을 읽고, 형태는 같지만 역할이 다른 that의 진짜 정체에 1초 만에 체크해 보세요.

1. That is my father. vs I don't like that idea.

Q. 두 문장에서 that의 역할 차이는?

[ ] A. 첫 번째는 혼자서 대상을 가리키고(대명사), 두 번째는 뒤의 명사를 콕 집어 꾸며준다(형용사).

[ ] B. 둘 다 '저것'이라는 완벽히 똑같은 뜻이다.

정답: A / [해설] 첫 번째 that은 그 자체로 명사(저분) 역할을 하지만, 두 번째 문장에서 that을 혼자 대명사처럼 해석하면 문장 구조가 깨집니다. that idea를 한 덩어리로 묶어 읽어야 합니다.

2. I met a girl that smiled at me.

Q. 여기서 that을 접속사('그리고')처럼 읽으면 생기는 치명적인 오해는?

[ ] A. 문장이 뚝 끊어져서 '내가 만난 소녀'와 '나를 보고 웃은 사람'이 각기 다른 두 명인 것처럼 꼬이게 된다.

[ ] B. 과거 시제와 현재 시제가 충돌하게 된다.

정답: A / [해설] that smiled at me는 새로운 정보가 아니라 앞의 girl을 설명하는 관계사입니다. 앞의 명사를 문장으로 설명한다는 신호로 받아들여야 합니다.

3. I was so tired that I fell asleep. / He is not that smart.

Q. 여기서 that은 명사도 아니고 앞말을 설명하지도 않습니다. 그렇다면 무슨 역할일까요?

[ ] A. '그 결과 ~하다' 또는 '그렇게까지'처럼 말의 세기(정도)를 조절하고 마무리하는 역할이다.

[ ] B. 문법적으로 아무 의미 없이 자리만 차지하는 단어이다.

정답: A / [해설] so ~ that 구문에서는 강도가 얼마나 센지 그 결과를 이끌어내며, not that ~에서는 거리 개념이 추상적으로 확장되어 '그 정도로'라는 말의 세기를 조절합니다.

4. He is lucky in that he has good friends.

Q. 수능과 모의고사에 자주 나오는 in that 구조의 올바른 사고방식은?

[ ] A. '저것 안에서'라고 물리적인 장소로 직역한다.

[ ] B. '~라는 점(사실)에서'라는 의미로, because처럼 이유나 근거를 덧붙이는 덩어리로 읽는다.

정답: B / [해설] in that 뒤에 문장이 오므로, 명사 자리에 문장이 들어왔다는 감각으로 처리하여 앞선 내용에 대한 이유를 보충 설명합니다.

[심층 사고 훈련 : Deep Dive]

Q. 변화무쌍한 that을 만났을 때, 독해 속도를 늦추지 않기 위해 던져야 할 단 하나의 질문은 무엇인가요?

정답: "지금 이 that은 무슨 역할을 하고 있지?"

해설: 가리키고 있는가(대명사/형용사)? 명사 자리에 문장을 붙이고 있는가(접속사)? 앞 명사를 설명하는가(관계사)? 정도나 결과를 마무리하는가(부사)? 이 질문이 머릿속에 자동으로 켜지면, that은 더 이상 독해를 가로막는 장애물이 아니라 문장 구조를 보여주는 내비게이션이 됩니다.

이제 위에서 배운 내용을 실전에 적용해 봅시다. 다음 기출 문장들을 읽으며 that을 만났을 때 멈칫하지 말고, "이 that이 지금 명사를 대신하고 있는지, 명사를 설명하고 있는지, 아니면 문장 구조의 신호를 보내고 있는지" 0.001초 만에 스위치를 켜보세요.

[기출 문장 1: 명사를 문장으로 길게 설명하는 that (관계사)]

Therefore, I am encouraging you to submit a proposal for a new club that you would like to create. (2026 수능)

사고의 흐름

문장을 쭉 읽어 나가다가 that을 만났습니다. 여기서 that을 '그것'이라고 해석하면 뒷말과 엉켜버립니다.

a new club : "새로운 동아리." (어떤 동아리?)

that : "아, 앞서 말한 '새로운 동아리'가 어떤 것인지 이제부터 문장으로 설명해 주겠구나!"

you would like to create : "네가 만들고 싶어 하는 (바로 그 동아리)"

여기서 that은 앞의 명사(club)와 뒤의 설명(you would like to create)을 연결해 주는 튼튼한 다리입니다. "네가 만들고 싶어 하는 새로운 동아리"라고 한 덩어리로 묶어서 그림을 그리며 넘어가세요.

[기출 문장 2: 명사 자리에 문장이 통째로 들어왔음을 알리는 that (접속사)]

We almost universally accept that playing video games is a pleasant break. (2025 수능)

사고의 흐름

We accept : "우리는 받아들인다." (무엇을?)

that : "아, 받아들이는 내용이 단어 하나가 아니라 문장 전체구나!" (접속사 신호)

playing video games is... : "비디오 게임을 하는 것이 즐거운 휴식이라는 (그 사실을)"

여기서 that은 accept의 목적어 자리에 깃발을 꽂고 "뒤에 완전한 문장이 따라옵니다"라고 알려주는 신호입니다. that 이하 전체를 '[ ]'로 묶어서 하나의 명사처럼 처리하세요.

수능 기출 문장

[18] Even the team that wins the game might make mistakes and lag behind for part of it.

[18] That's why one prominent scholar said, "Anything can look like a failure in the middle."

[18] That's why the ability to recover quickly is so important.

[19] Later that day, my manager called me into her office.

[20] Only after some time and struggle does the student begin to develop the insights and intuitions that enable him to see the centrality and relevance of this mode of thinking.

[21] Efforts to assist him in his struggles, while well intentioned, may divert him from seeking and eventually finding the solution that will serve him best.

[21] He often does so in symbolic ways that are hard for even him to understand, as he is reacting to inner processes whose origin may be buried deep in his unconscious.

[21] This may result in play that makes little sense to us at the moment, since we do not know the purposes it serves.

[22] But there is more to moral principles than that.

[22] The person will tend to feel guilty when his or her own conduct violates that principle and to disapprove of others whose behavior conflicts with it.

they

#9 빈도 67

단어 설명 (뜻/사용법)

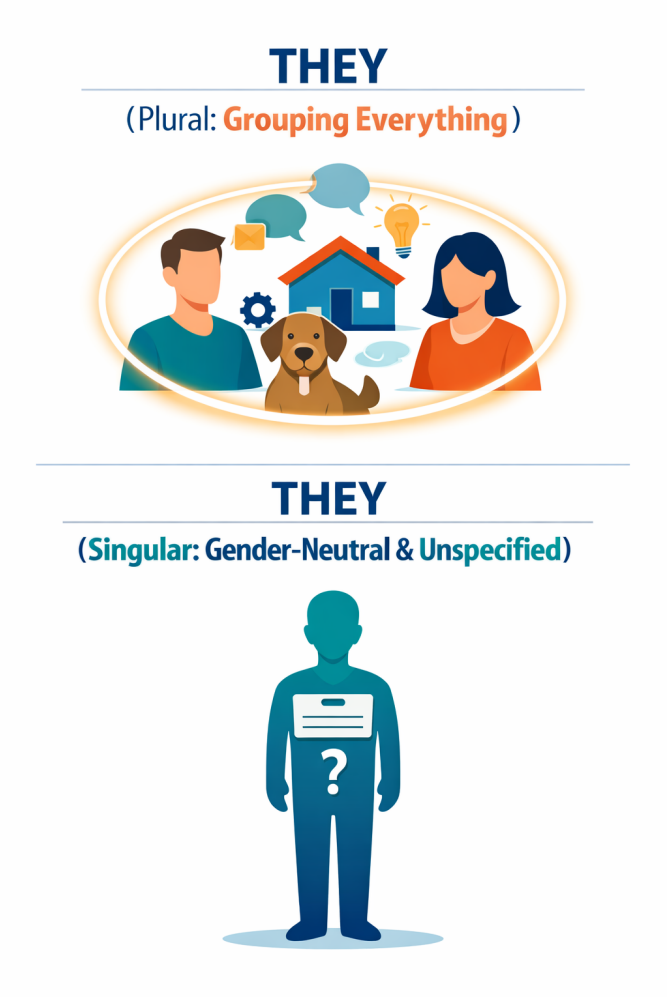

우리는 보통 they를 "그들"이라고 배웁니다. 하지만 실제 영어에서 they는 단순히 '여러 사람'이라는 뜻만을 가진 단어가 아닙니다.

they의 핵심

they는 여러 개의 대상을 하나로 묶어 가리키는 대명사입니다. 형식으로 보면 이렇게 생각하면 됩니다.

he + he + ⋯ = they

she + she + ⋯ = they

it + it + ⋯ = they

he + dad + sister + mom + she + dog + eraser + … = they

사람만이 아니라, 사람, 동물, 사물, 추상 개념이 섞여 있어도 여럿이면 전부 they로 묶습니다. 사물과 추상적 개념까지 they로 묶는 것을 생각해 보면, 영어와 한국어가 다르다는 것을 알 수 있습니다. 영어는 이해하려고 애를 써야지, 한국어로 번역하면 안 됩니다. 번역은 국어의 영역입니다.

1. they = 이미 나온 여러 대상

I like those dancers. They dance well.

My friends are here. What do they want to do?

These songs are old. They aren't as popular as they once were.

2. they = 누구인지 굳이 말하지 않을 때

You know what they say.

They say the trial could go on for weeks.

People can do what they want.

여기서 they는 특정한 사람이 아니라 '일반 사람들'을 가리킵니다.

3. they = everyone, someone 같은 단수 표현과 함께 쓰는 they

(**singular they**)

Everyone knew where they stood.

No one has to go if they don't want to.

An employee can file a complaint if they need to.

겉으로 보면 everyone, someone은 하나입니다. 하지만 영어는 오래전부터

성별을 모를 때,

굳이 밝히지 않을 때,

they로 자연스럽게 처리해 왔습니다.

4. they = 성별을 밝히지 않거나 밝히고 싶지 않을 때

A student left their bag here.

Someone called and said they would come back later.

그리고 성별이 남성, 여성으로 나뉘지 않는 사람도 they(their, them, theirs)를 선택해 사용합니다.

주의할 점: they가 단수(한 사람)를 가리킬 때도 동사는 항상 복수형(are, have, do 등)을 씁니다.
(예: Someone is here. They are waiting for you.)

they 사용의 변화

예전에는

Everyone should bring his or her own pencil.

처럼 he or she를 쓰는 것이 바른 표현이라고 가르쳤습니다. 하지만 이 표현은 길고 불편하며, 성별을 굳이 드러내야 하는 문제도 있었습니다. 이미 셰익스피어와 제인 오스틴 시대부터 사람들은 everyone, someone 같은 말에 자연스럽게 they를 사용해 왔고, 최근 수십 년 동안 학술지와 공식 문서에서도 singular they가 표준처럼 쓰이고 있습니다. 그래서 지금은

Everyone should bring their own pencil.

이 표현이 가장 자연스럽습니다.

themselves

themselves는 앞의 they가 다시 자기 쪽으로 돌아올 때 쓰는 말입니다. 형식으로 보면 이렇게 생각하면 됩니다.

1) themselves = 주어의 행동이 다시 그들 자신에게 돌아올 때

They blamed themselves.

They introduced themselves.

그리고 앞에서 배운 singular they와도 자연스럽게 이어집니다.

Everyone should ask themselves this question.

Someone may find themselves in a difficult situation.

2) themselves = 바로 그들 자신이라고 강조할 때

They themselves admitted it.

The parents themselves were unsure.

여기서 themselves는 없어도 문장은 성립합니다. 즉, 강조용 themselves는 문장의 필수 성분이라기보다 힘을 실어 주는 장치라고 보면 됩니다.

3) by themselves = 스스로 / 혼자서 / 도움 없이 / 저절로

The children solved the problem by themselves.

They sat by themselves.

The lights turned on by themselves.

특히 주의해야 하는 표현입니다. by themselves를 “그들 스스로”라고만 외우면 안 됩니다. 문맥에 따라 뜻이 조금씩 달라지기 때문입니다.

4) be themselves = 자기답다 / 평소 상태다

After a short rest, they were themselves again.

They were not themselves that day.

정리합니다

they를 보면 이렇게 반응하면 됩니다.

> "여기서 여러 대상을 하나로 묶어 가리키는구나."
>
> "혹은 성별을 말하지 않고 넓게 가리키는구나."

they는 단순히 '그들'이 아니라, 여럿을 하나로 묶는 가장 강력한 대명사입니다.

▶ 읽을 때의 처리 기준 (they)
they = 여럿을 하나로 묶어 가리킨다. (필요 없으면 성별도 묻지 않는다.)

[심층 사고 훈련 : Deep Dive]

Q. 수능 지문을 읽을 때 they를 기계적으로 그들이라고만 번역하면 생기는 가장 치명적인 독해 실수는 무엇일까요?

정답: 사람이 아닌 사물이나 추상적인 개념을 가리킬 때, 또는 단 한 사람(단수)을 가리킬 때 가리키는 대상을 잘못 잡아 해석 전체가 흔들린다는 것입니다.

해설: they의 핵심은 숫자가 아니라 묶기입니다. 앞에 나온 여러 대상을 사람/사물 가리지 않고 하나의 보따리로 묶거나, 성별과 정체를 흐려 일반화할 때 씁니다. 그들이라는 번역에 갇히면 이 유연한 기능을 완전히 놓치게 됩니다.

[1초 스피드 체크 : Speed Check]

▶ 다음 문장들을 읽고, they가 가리키는 진짜 대상에 1초 만에 체크해 보세요.

1. These songs are old. They aren't as popular as they once were.

Q. 여기서 they를 정확히 잡지 않고 넘어가면 독해가 왜 흔들릴까요?

> [ ] A. 과거 시제와 현재 시제의 차이를 파악할 수 없기 때문이다.
>
> [ ] B. 무엇이 예전보다 덜 인기 있는지(비교의 대상)를 정확히 추적할 수 없기 때문이다.

정답: B / [해설] they는 앞서 묶어둔 보따리(these songs)를 놓치지 말고 계속 추적하라는 신호입니다. 대상을 명확히 띄워두지 않으면 문장이 길어질수록 길을 잃습니다.

2. You know what they say.

Q. 이 문장에서 they는 누구를 가리키고 있나요?

> [ ] A. 앞에서 언급되었던 특정한 인물 집단
>
> [ ] B. 특정한 누군가가 아닌 불특정 다수의 '일반 사람들'

정답: B / [해설] 여기서 they는 실제 인물 집단이 아닙니다. '사람들이 흔히 말하듯이'라는 관용적 표현으로, 말의 출처를 흐리고 범위를 넓혀 일반화하는 기능입니다.

3. A student left their bag here. / Everyone knew where they stood.

Q. a student(학생 한 명), everyone(단수 취급)인데도 복수인 they/their로 받는 이유는?

[ ] A. 영문법의 수 일치 규칙이 완전히 파괴된 잘못된 문장이기 때문이다.

[ ] B. 굳이 성별(his/her)을 밝히지 않거나 특정할 필요가 없이 중립적으로 표현하기 위해서이다.

정답: B / [해설] 현대 영어에서는 성별을 알 수 없거나 굳이 밝힐 필요가 없을 때 단수 명사를 they로 받는 것(Singular they)이 완벽한 표준입니다. 단수냐 복수냐를 따지며 당황하지 말고 자연스럽게 처리해야 합니다.

[심층 사고 훈련 : Deep Dive]

Q. 문장 맨 앞이나 중간에서 they를 만났을 때, 가장 먼저 던져야 할 단 하나의 사고 질문은 무엇인가요?

정답: "이 they는 앞에서 나온 어떤 대상을 묶은 보따리인가, 아니면 성별/대상을 넓게 퉁친 것인가?"

해설: they는 복수인지 단수인지를 먼저 수학적으로 따지는 단어가 아닙니다. 구체적인 대상을 묶어서 끌고 가는 중인지, 아니면 대상을 넓혀서 일반화하고 있는지를 먼저 판단해야 합니다.

이제 위에서 배운 내용을 실전에 적용해 봅시다. 다음 기출 문장들을 읽으며 they나 their를 무작정 그들(의)로 번역하는 낡은 습관을 버리세요. 단어를 만나는 0.001초의 순간, "아, 앞에서 말한 어떤 대상들을 한 덩어리로 묶어서 끌고 가는구나!"라고 반응하며 앞의 명사를 재빨리 찾아 머릿속에서 등호(=)를 그리는 연습을 해봅시다.

[기출 문장 1: 문장의 진짜 주인을 찾아 묶어주는 their]

Students can make any type of club based on their various interests, such as hip-hop, K-pop dancing, or coding. (2026 수능)

사고의 흐름

읽으면서 속으로 "...그들의 다양한 관심사에 기초하여..."라고 번역하셨나요? 뜻은 통하지만, 문장이 조금만 길어지면 그들이 누구인지 길을 잃게 됩니다. their를 보는 순간 뇌의 스위치를 이렇게 켜야 합니다.

Students can make any type of club : 학생들은 어떤 종류의 동아리든 만들 수 있다.

based on their : 그들의~ 에 기초해서? (X) 잠깐, their를 보는 순간 멈추자. 여기서 묶어낸 여럿이 누구지? 아, 문장 맨 앞의 Students(학생들)구나!

their various interests : 학생들(자신들)의 다양한 관심사

여기서 their는 단순한 소유격이 아닙니다. 글을 읽는 시선을 살짝 뒤로 돌려 주어인 Students를 가리키는 화살표 같은 것입니다. '그들의'라고 뭉뚱그리지 말고, "아, 학생들 본인의 관심사!"라고 구체적인 이미지를 그리며 넘어가세요.

[기출 문장 2: 사람이 아니라 추상적 개념을 묶어버리는 they]

> It can be challenging to be collaborative and competitive in sport as they involve different forms of behaviour. (2026 수능)

사고의 흐름

수능 독해에서 학생들이 많이 힘들어하는, 정말 중요한 문장입니다. they를 사람으로만 알고 있으면 이 문장은 완전히 꼬여버립니다.

> It can be challenging to be collaborative and competitive in sport : 스포츠에서 협력적이면서 동시에 경쟁적이기는 어려울 수 있다.
>
> as they involve... : 왜냐하면 그들이 포함하기 때문에? (X) 잠깐, 이 문장에 사람이 한 명도 없는데 그들이 누구지?
>
> 독해 스위치 작동! : 아! they는 사람만 가리키는 게 아니지! 앞에서 말한 두 가지 속성, 즉 collaborative(협력적인 것)와 competitive(경쟁적인 것)라는 추상적인 개념 두 개를 하나로 묶어서 받은 거구나!
>
> they involve different forms of behaviour : 그 두 가지 속성은 서로 다른 형태의 행동을 수반하기 때문에

they를 무조건 사람(그들)으로 해석하려다 막히는 전형적인 패턴입니다. they는 사람, 사물, 동물, 심지어 이 문장처럼 추상적인 개념들까지도 여럿이면 무조건 하나로 묶어내는 만능 보따리입니다. 이 감각을 익히면 해석이 막히던 문장들이 마법처럼 뚫리기 시작할 것입니다.

[수능 실전 팁] 순서 배열 / 문장 삽입 문제에서의 they

수능에서 순서 배열(36~37번)이나 문장 삽입(38~39번) 문제를 풀 때, 문장 맨 앞에 They나 Their가 등장한다면 마음속으로 쾌재를 부르세요. 이것은 단순한 대명사가 아니라 출제자가 던져준 강력한 '위치 추적기'입니다.

[작동 원리]

> They는 앞에서 이미 여럿을 묶어 놓았다는 신호입니다. 즉, They가 있는 문장의 바로 앞 문장에는 반드시 They로 받을 수 있는 복수 명사나 여러 개의 개념이 존재해야 합니다. 만약 (A), (B), (C) 순서를 맞추는데 (B)의 첫 단어가 They라면? (B)의 바로 앞에는 반드시 복수형 명사가 있어야 합니다. 내용이 아무리 그럴싸하게 이어져 보여도, 앞에 단수 명사만 있다면 그 순서는 무조건 틀린 것입니다.

수능 시험장에서 they를 만나면 해석에만 매달리지 말고, "이 they가 받을 수 있는 복수 명사(보따리)가 바로 앞 문장에 있는가?"를 0.001초 만에 확인하는 '구조적 시선'을 가져야 합니다.

수능 기출 문장

[18] One difference between winners and losers is how they handle losing.

[21] But by playing them out, he may become able to cope with them in a step-by-step process.

[22] At some time in their lives, most people pause to reflect on their own moral principles and on the practical implications of those principles, and they sometimes think about what principles people should have or which moral standards can be best justified.

[23] Once they get there, they concentrate on the next mogul, and over the course of the run, they end up at the bottom of what others thought was an impossible mountain.

[23] The ones that decide to make it change their focus by analyzing what they need to do to master the first step, like getting through the first mogul on the hill.

[23] They'll go to the edge of a difficult slope, look all the way down to the bottom, and determine that the slope is too steep for them to try.

[31] In retrospect, they probably made a poor choice, for the expression "multitasking" is inherently deceptive.

[31] When they "multitask," they switch back and forth, alternating their attention until both tasks are done.

[32] It can be used for any purpose, but many people assume it will be used to further their favorite hopes for society — and this is the fundamental flaw.

[33] Early, small communities had to concentrate all their physical and mental effort on survival; their thoughts were focused on food and religion.

he

#10 빈도 40

단어 설명 (뜻/사용법)

대명사는 영어에서 가장 기본입니다. 그래서 수능에서도 매년 1~2문제씩 꾸준히 출제됩니다. he를 그는이라고 읽지 말고, 문맥에 맞춰 동현이는, Brian은, 그 연구원은처럼 원래 이름이나 명사로 바꿔 읽어야 합니다.

he = 앞에 나온 대상을 다시 가리키는 말

> I saw a man in the park. He was playing the guitar...

여기서 He를 그는이라고 읽지 마세요. 머릿속에서는 즉시 앞의 a man을 끌고 와서 그 남자가 기타를 치고 있었구나라고 구체적인 장면이 떠올라야 합니다. he는 앞에 나온 대상을 다시 가리키는 말입니다. 그리고 he가 항상 남자만 가리키는 것도 아닙니다. 앞에 나온 남자뿐 아니라, 수컷 동물처럼 he로 받는 대상도 있습니다.

[수능 핵심] 지문에 남성 인물이 두 명 이상 등장할 때의 he

수능 지칭 추론 문제의 대부분은 이 패턴입니다. 지문에 아버지와 아들, 왕과 신하, 사장과 직원처럼 남성 인물이 두 명 이상 등장합니다.

> The father asked his son to clean the room, but he refused.

이때 he는 누구일까요? 모양만 보고는 알 수 없습니다. 문맥상 청소를 거절할 사람은 아들입니다. 수능에서 he를 만났을 때 남성 인물이 둘 이상이라면, 0.001초 멈추고 이 행동을 한 주체가 누구인지 반드시 문맥으로 따져서 원래 이름으로 바꿔 읽어야 합니다.

he said, he argued, he believed, he thought 같은 표현이 나오면, 단순히 그는이라고 읽고 넘어가지 말고 지금 이 말이나 생각의 주체가 앞의 누구인지를 정확히 찾아야 합니다. 수능에서는 누가 행동했는지뿐 아니라 누가 말했고, 누가 주장했고, 누가 믿었는지를 놓치지 않는 것이 중요합니다.

his의 핵심은 인물 정보를 계속 붙잡아 두는 데 있습니다

his는 뒤에 명사가 있느냐 없느냐에 따라 역할이 달라질 수 있습니다. 기준은 간단합니다.

> His car is outside. 뒤에 명사가 있음 → 그 남자의 차
>
> This bag is his. 뒤에 명사가 없음 → 이 가방은 그 남자의 것

his research, his dream, his belief, his wife, his students, ... 이런 표현이 나오면 그의라고 하지 말고, 누구의 연구인지, 누구의 꿈인지, 누구의 믿음인지 원래 이름을 다시 넣어서 읽어야 합니다.

그리고, 그 남자의 친구 중 한 명이라고 할 때는 a friend of him이 아니라 a friend of his라고 씁니다. 이 표현은 그 사람 자체가 아니라, 그 사람이 가진 친구들 중 한 명이라는 뜻입니다.

특정한 남자가 아니라 일반적인 한 사람을 가리키는 he

수능에서 he는 늘 앞에 나온 특정 남자를 가리키는 것만은 아닙니다. 문맥에 따라서는 특정 남자가 아니라 사람 일반을 뜻하는 경우도 있습니다. 예를 들어 someone, a person, a child, the consumer, the reader 같은 말이 먼저 나오고, 뒤에서 he나 his가 그 대상을 가리키는 경우가 있습니다. 이때는 앞에 나온 일반적인 한 사람을 다시 가리키는구나라고 이해해야 합니다. 이런 용법은 고전이나 철학 지문에서 자주 보이지만, 꼭 그런 글에서만 나오는 것은 아닙니다.

he or she / his or her / him or her

현대 영어에서는 성별을 한쪽으로 정하지 않고 한 사람을 가리킬 때 he or she, his or her, him or her를 자주 씁니다.

> In a pickup game of basketball played among friends, everyone is expected to call his or her own fouls...

여기서 his or her는 특정 남자나 특정 여자를 가리키는 것이 아닙니다. 각자의로 읽어야 합니다.

> He or she is drawn into the book.

이 문장도 마찬가지입니다. he or she는 어떤 특정 인물이 아니라 독자 일반을 가리킵니다. 이런 표현이 나오면 남자냐 여자냐를 따질 게 아니라, 성별을 정하지 않은 일반적 단수 인칭 표현이구나라고 생각해야 합니다.

▶ 읽을 때의 처리 기준 (he)
he를 보면, 앞에 나온 인물이나 개체를 찾아 원래 이름으로 바꿔 읽는다.

[심층 사고 훈련 : Deep Dive]

Q. 수능 지문을 읽을 때 he를 무작정 그는이라고 읽으면 가장 위험한 순간은 언제인가요?

정답: 지문 속에 남성 인물이 두 명 이상 등장할 때, 그리고 말과 생각과 주장의 주체를 정확히 추적해야 할 때입니다.

해설: 그는이라고 뭉뚱그려 읽으면, 글 중간부터 이 행동을 한 사람이 누구인지, 이 말을 한 사람이 누구인지, 이 생각을 가진 사람이 누구인지가 전부 섞여버립니다. he를 보는 순간 원래 이름으로 치환해서 읽어야 글의 흐름이 유지됩니다.

[1초 스피드 체크 : Speed Check]

▶ 다음 문장들을 읽고, he(his)가 요구하는 정확한 사고의 흐름에 1초 만에 체크해 보세요.

The boss called John into the office because he made a critical error.

Q. 여기서 he를 읽는 올바른 뇌의 스위치는?

[ ] A. 그냥 그는이라고 해석하고 부드럽게 넘어간다.

[ ] B. 사장과 John 중 치명적인 실수를 한 사람이 누구인지 문맥으로 따져본다.

정답: B
해설: 수능 지칭 추론의 전형적인 패턴입니다. 상식적으로 불려간 John이 실수를 한 주체이므로, he 자리에 John을 넣어서 읽어야 완벽한 독해가 됩니다.

His idea was brilliant, but the final decision wasn't his.

Q. 한 문장에 두 번 쓰인 his의 역할 차이는?

[ ] A. 둘 다 명사를 꾸며 주는 역할이다.

[ ] B. 첫 번째는 명사를 꾸미고, 두 번째는 명사 없이 혼자 쓰여 그의 것이라는 뜻이 된다.

정답: B
해설: his는 뒤에 명사가 있는지 없는지에 따라 역할이 달라집니다. 하지만 독해에서는 둘 다 결국 앞에 나온 인물에게 다시 연결해 읽는 것이 핵심입니다.

He looked tired, so I decided not to bother him.

Q. 여기서 him을 새로운 인물로 착각하지 않으려면?

[ ] A. he와 him은 자리만 달라졌을 뿐 같은 대상을 가리킨다는 점을 인식한다.

[ ] B. him은 무조건 다른 사람이라고 외운다.

정답: A
해설: he와 him은 문장 안에서 역할만 달라진 것입니다. 가리키는 대상은 같습니다.

Everyone is expected to call his or her own fouls.

Q. 여기서 his or her를 읽는 가장 좋은 방법은?

[ ] A. 어떤 특정 남자와 여자를 가리킨다고 읽는다.

[ ] B. everyone을 받아서 각자의라고 읽는다.

정답: B
해설: his or her는 성별을 한쪽으로 정하지 않은 일반적 단수 인칭 표현입니다. 특정 인물을 찾는 것이 아니라 everyone과 연결해야 합니다.

He believed that human societies were moving towards more rational forms...

Q. 여기서 He를 읽을 때 가장 중요한 것은?

[ ] A. 그냥 그는이라고 번역하고 내용만 따라간다.

[ ] B. 앞 문맥에서 이 믿음을 가진 사상가나 학자가 누구인지 찾아 그 이름으로 바꿔 읽는다.

정답: B
해설: 수능에서는 he가 단지 인물을 가리키는 데 그치지 않고, 주장과 믿음의 출처를 추적하게 만드는 경우가 많습니다.

이제 위에서 배운 내용을 실전에 적용해 봅시다. 다음 기출 문장들을 읽으며 he나 his를 무작정 그, 그의라고 번역하는 낡은 습관을 버리세요. 단어를 만나는 0.001초의 순간, 이 he가 앞에 나온 누구를 다시 가리키는지, 이 his가 누구의 정보인지를 먼저 확인한 뒤 원래 이름으로 바꾸는 연습을 해야 합니다.

[기출 문장 1: 주인공의 이름표를 끈질기게 추적하는 his]

Max Kleiber, a pioneer in the study of animal biology, was best known for his research on animal nutrition and metabolism. (2026 수능)

사고의 흐름

was best known for his research → 그의 연구로 잘 알려져 있었다

독해 스위치 작동: 여기서 his는 막연한 그의가 아닙니다. 문장 맨 앞에 나온 Max Kleiber의 연구라고 정확히 원래 이름을 넣어서 읽어야 인물 정보가 흩어지지 않습니다.

[기출 문장 2: 성별을 넓게 받는 일반적 단수 인칭 표현]

In a pickup game of basketball played among friends, everyone is expected to call his or her own fouls… (2026 수능)

사고의 흐름

everyone is expected to call his or her own fouls → 모두가 각자의 파울을 선언할 것으로 기대된다

독해 스위치 작동: 앞에 특정 남성이 등장한 것이 아닙니다. his or her는 everyone을 받아 주는 표현이므로 그 사람의라고 읽지 말고 각자의로 읽어야 합니다.

[기출 문장 3: 주장과 믿음의 주체를 추적하는 He]

He believed that human societies were moving towards more rational forms… (2026 수능)

사고의 흐름

He believed that… → 앞에서 나온 그 사상가가 이렇게 믿었다

독해 스위치 작동: 이 문장은 내용만 따라가면 안 됩니다. 앞 문맥에서 누가 이 믿음을 말하고 있는지 찾아야 합니다. He 자리에 그 인물의 이름을 넣고 읽어야, 이 주장과 관점의 출처를 놓치지 않습니다.

수능 기출 문장

[20] Only after some time and struggle does the student begin to develop the insights and intuitions that enable him to see the centrality and relevance of this mode of thinking.

[21] But by playing them out, he may become able to cope with them in a step-by-step process.

[21] Efforts to assist him in his struggles, while well intentioned, may divert him from seeking and eventually finding the solution that will serve him best.

[21] He often does so in symbolic ways that are hard for even him to understand, as he is reacting to inner processes whose origin may be buried deep in his unconscious.

[22] The person will tend to feel guilty when his or her own conduct violates that principle and to disapprove of others whose behavior conflicts with it.

[24] As a young man, Ehret traveled around Europe, largely on foot, observing plants and developing his artistic skills.

[24] Born in Heidelberg, Germany, he was the son of a gardener who taught him much about art and nature.

[24] Ehret's reputation for scientific accuracy gained him many commissions from wealthy patrons, particularly in England, where he eventually settled.

[24] In Holland, he became acquainted with the Swedish naturalist Carl Linnaeus.

[24] Through his collaborations with Linnaeus and others, Ehret provided illustrations for a number of significant horticultural publications.

have

#11 빈도 37 설명 잠금

단어 설명 (뜻/사용법)

샘플북은 단어 설명을 10개까지만 제공합니다.
나머지 설명은 **peshare.com 정식판**에서 이어집니다.

수능 기출 문장

[19] I couldn't believe what I had just heard!

[22] At some time in their lives, most people pause to reflect on their own moral principles and on the practical implications of those principles, and they sometimes think about what principles people should have or which moral standards can be best justified.

[28] This, in addition to other methods that decrease the overall amount of uneaten food, ⑤ has helped aquaculture to clean up its act.

[29] But you did a great job cleaning up your room today, and ③ I know that must have been a big effort for you."

[29] In her desire to parent intentionally, ② she went into her daughter's room and noted one positive accomplishment she had observed.

[29] "I know you've been having a hard time lately, and you aren't feeling really good or positive about your life.

[31] The concept of humans doing multiple things at a time has been studied by psychologists since the 1920s, but the term "multitasking" didn't exist until the 1960s.

[32] My friend was disappointed that scientific progress has not cured the world's ills by abolishing wars and starvation; that gross human inequality is still widespread; that happiness is not universal.

[32] To be disappointed that our progress in understanding has not remedied the social ills of the world is a legitimate view, but _____.

[33] As communities became larger, some people had time to reflect and debate.

it

#12 빈도 36 설명 잠금

단어 설명 (뜻/사용법)

샘플북은 단어 설명을 10개까지만 제공합니다.
나머지 설명은 **peshare.com 정식판**에서 이어집니다.

수능 기출 문장

[18] Even the team that wins the game might make mistakes and lag behind for part of it.

[19] It arrived at my destination ten minutes early, which was perfect, as I was due to present my new idea to the company at 10 a.m.

[21] This may result in play that makes little sense to us at the moment, since we do not know the purposes it serves.

[21] When there is no immediate danger, it is usually best to approve of the child's play without interfering.

[22] The person will tend to feel guilty when his or her own conduct violates that principle and to disapprove of others whose behavior conflicts with it.

[23] The ones that decide to make it change their focus by analyzing what they need to do to master the first step, like getting through the first mogul on the hill.

[29] After ⑤ you said that positive thing, it helped me see one good quality in myself, and I've been holding onto those words."

[30] Berendt points out that there are few 'acoustical illusions' — something sounding like something that in fact it is not — while there are many optical illusions.

[31] It was a clever turn of phrase that's misleading, for even computers can process only one piece of code at a time.

[31] It was used to describe computers, not people.

group

#13 빈도 33 설명 잠금

단어 설명 (뜻/사용법)

샘플북은 단어 설명을 10개까지만 제공합니다.
나머지 설명은 **peshare.com 정식판**에서 이어집니다.

수능 기출 문장

[38] Recently, however, one group of scientists working with the 17-year cicada in California have suggested that the nymphs use an external cue and that they can count.

[39] (③) He found that although the latter group came across as more extroverted, some of the fake extroverts were surprisingly convincing.

[39] Some years ago, a psychologist named Richard Lippa called a group of introverts to his lab and asked them to act like extroverts while pretending to teach a math class.

[41] Groups of five rate high in member satisfaction; because of the odd number of members, deadlocks are unlikely when disagreements occur.

[41] Groups of this size usually _____ the problems we have just outlined.

[41] Groups with an even number of members may split into halves.

[41] In such groups, it is harder for everyone to take part equally in discussions or to have the same amount of influence on decisions.

[41] Increased size affects group life in a number of ways.

[41] Larger groups also put more pressure on their members to conform.

[41] Members of larger groups tend to offer more suggestions than members of smaller groups, and although they seem to reach less agreement, they also show less tension.

for

#14 빈도 30 설명 잠금

단어 설명 (뜻/사용법)

샘플북은 단어 설명을 10개까지만 제공합니다.
나머지 설명은 **peshare.com 정식판**에서 이어집니다.

수능 기출 문장

[18] Even for the best companies and most accomplished professionals, long track records of success are punctuated by slips, slides, and mini-turnarounds.

[18] Even the team that wins the game might make mistakes and lag behind for part of it.

[19] She smiled at me and said, “James, you’ve been with us for six years now.

[19] This was a dream come true for me.

[20] For example, within the philosophical disciplines, logic must be learned through the use of examples and actual problem solving.

[20] For instance, only after a good deal of observation do the sparks in the bubble chamber become recognizable as the specific movements of identifiable particles.

[21] He often does so in symbolic ways that are hard for even him to understand, as he is reacting to inner processes whose origin may be buried deep in his unconscious.

[23] They’ll go to the edge of a difficult slope, look all the way down to the bottom, and determine that the slope is too steep for them to try.

[24] Ehret’s reputation for scientific accuracy gained him many commissions from wealthy patrons, particularly in England, where he eventually settled.

[24] Through his collaborations with Linnaeus and others, Ehret provided illustrations for a number of significant horticultural publications.

we

#15 빈도 30 설명 잠금

단어 설명 (뜻/사용법)

샘플북은 단어 설명을 10개까지만 제공합니다.
나머지 설명은 **peshare.com 정식판**에서 이어집니다.

수능 기출 문장

[19] She smiled at me and said, “James, you’ve been with us for six years now.

[21] This may result in play that makes little sense to us at the moment, since we do not know the purposes it serves.

[23] One of the mistakes we often make when confronting a risk situation is our tendency to focus on the end result.

[30] Our eyes do not let us perceive with this kind of diversity / precision.

[30] The sense of hearing gives us a remarkable connection with the invisible, underlying order of things.

[30] The sense of tone and music in another’s voice gives us an enormous amount of information about that person, about her stance toward life, about her intentions.

[30] Through our ears we gain access to vibration, which underlies / undermines everything around us.

[30] We can discern different colors, but we can give a precise number to different sounds.

[32] To be disappointed that our progress in understanding has not remedied the social ills of the world is a legitimate view, but _____.

[35] A currently popular attitude is to blame technology or technologists for having brought on the environmental problems we face today, and thus to try to slow technological advance by blocking economic growth.

on

#16 빈도 29 설명 잠금

단어 설명 (뜻/사용법)

샘플북은 단어 설명을 10개까지만 제공합니다.
나머지 설명은 **peshare.com 정식판**에서 이어집니다.

수능 기출 문장

[19] As I walked to the train station, I felt the warm sun on my back.

[19] I caught my train on time.

[22] At some time in their lives, most people pause to reflect on their own moral principles and on the practical implications of those principles, and they sometimes think about what principles people should have or which moral standards can be best justified.

[23] Once they get there, they concentrate on the next mogul, and over the course of the run, they end up at the bottom of what others thought was an impossible mountain.

[23] One of the mistakes we often make when confronting a risk situation is our tendency to focus on the end result.

[23] The ones that decide to make it change their focus by analyzing what they need to do to master the first step, like getting through the first mogul on the hill.

[24] As a young man, Ehret traveled around Europe, largely on foot, observing plants and developing his artistic skills.

[25] The above graph shows the percentages of Americans aged 12-17 who posted certain types of personal information on social media sites in 2006 and in 2012.

[28] The negative impact on local wildlife inhabiting areas ② close to the fish farms continues to be an ongoing public relations problem for the industry.

[29] Nancy was struggling to see the positive when ① her teen daughter was experiencing a negative perspective on her life and abilities.

with

#17 빈도 27 설명 잠금

단어 설명 (뜻/사용법)

샘플북은 단어 설명을 10개까지만 제공합니다.
나머지 설명은 **peshare.com 정식판**에서 이어집니다.

수능 기출 문장

[19] She smiled at me and said, “James, you’ve been with us for six years now.

[20] This is often the case with the most abstract as well as the seemingly more practical disciplines.

[21] But by playing them out, he may become able to cope with them in a step-by-step process.

[22] The person will tend to feel guilty when his or her own conduct violates that principle and to disapprove of others whose behavior conflicts with it.

[22] When a principle is part of a person’s moral code, that person is strongly motivated toward the conduct required by the principle, and against behavior that conflicts with that principle.

[24] In Holland, he became acquainted with the Swedish naturalist Carl Linnaeus.

[24] Through his collaborations with Linnaeus and others, Ehret provided illustrations for a number of significant horticultural publications.

[30] Joachim-Ernst Berendt points out that the ear is the only sense that fuses / replaces an ability to measure with an ability to judge.

[30] Our eyes do not let us perceive with this kind of diversity / precision.

[30] The sense of hearing gives us a remarkable connection with the invisible, underlying order of things.

member

#18 빈도 26 설명 잠금

단어 설명 (뜻/사용법)

샘플북은 단어 설명을 10개까지만 제공합니다.
나머지 설명은 **peshare.com 정식판**에서 이어집니다.

수능 기출 문장

[36] The visiting-team room was painted a blue-green, which had a calming effect on the team members.

[36] The home-team room was painted a bright red, which kept team members excited or even angered.

[41] Groups of five rate high in member satisfaction; because of the odd number of members, deadlocks are unlikely when disagreements occur.

[41] Groups with an even number of members may split into halves.

[41] Larger groups also put more pressure on their members to conform.

[41] Members may realize that their behavior must become more goal-directed, since it is unlikely that they can coordinate their actions without making a special effort to do so.

[41] Members of larger groups tend to offer more suggestions than members of smaller groups, and although they seem to reach less agreement, they also show less tension.

[41] There is evidence that larger groups (five or six members) are more productive than smaller groups (two or three members).

[41] There is evidence that groups with an even number of members differ from groups with an odd number of members.

[41] This is impossible in groups with an odd number of members — one side always has a numerical advantage.

by

#19 빈도 25 설명 잠금

단어 설명 (뜻/사용법)

샘플북은 단어 설명을 10개까지만 제공합니다.
나머지 설명은 **peshare.com 정식판**에서 이어집니다.

수능 기출 문장

[18] Even for the best companies and most accomplished professionals, long track records of success are punctuated by slips, slides, and mini-turnarounds.

[20] Many disciplines are better learned by entering into the doing than by mere abstract study.

[20] This learning by doing is essential in many of the sciences.

[21] But by playing them out, he may become able to cope with them in a step-by-step process.

[22] Likewise, the person will tend to hold in esteem those whose conduct shows an abundance of the motivation required by the principle.

[22] When a principle is part of a person's moral code, that person is strongly motivated toward the conduct required by the principle, and against behavior that conflicts with that principle.

[23] The ones that decide to make it change their focus by analyzing what they need to do to master the first step, like getting through the first mogul on the hill.

[31] Multitasking is about multiple tasks alternately sharing one resource (the CPU), but in time the context was flipped and it became interpreted to mean multiple tasks being done simultaneously by one resource (a person).

[31] The concept of humans doing multiple things at a time has been studied by psychologists since the 1920s, but the term "multitasking" didn't exist until the 1960s.

[32] My friend was disappointed that scientific progress has not cured the world's ills by abolishing wars and starvation; that gross human inequality is still widespread; that happiness is not universal.

as

#20 빈도 22 설명 잠금

단어 설명 (뜻/사용법)

샘플북은 단어 설명을 10개까지만 제공합니다.
나머지 설명은 **peshare.com 정식판**에서 이어집니다.

수능 기출 문장

[19] As I walked to the train station, I felt the warm sun on my back.

[19] It arrived at my destination ten minutes early, which was perfect, as I was due to present my new idea to the company at 10 a.m.

[20] For instance, only after a good deal of observation do the sparks in the bubble chamber become recognizable as the specific movements of identifiable particles.

[20] This is often the case with the most abstract as well as the seemingly more practical disciplines.

[21] He often does so in symbolic ways that are hard for even him to understand, as he is reacting to inner processes whose origin may be buried deep in his unconscious.

[24] As a young man, Ehret traveled around Europe, largely on foot, observing plants and developing his artistic skills.

[24] The 18th century is called the Golden Age of botanical painting, and Georg Dionysius Ehret is often praised as the greatest botanical artist of the time.

[33] As communities became larger, some people had time to reflect and debate.

[33] Some empires were big, but the rigid social control required to hold an empire together was not beneficial to science, just as it was not beneficial to reason.

[34] By using this definition, it is easy to identify media as old or new.

not

#21 빈도 22 설명 잠금

단어 설명 (뜻/사용법)

샘플북은 단어 설명을 10개까지만 제공합니다.
나머지 설명은 **peshare.com 정식판**에서 이어집니다.

수능 기출 문장

[21] This may result in play that makes little sense to us at the moment, since we do not know the purposes it serves.

[28] High-density rearing led to outbreaks of infectious diseases that in some cases ① devastated not just the caged fish, but local wild fish populations too.

[30] Berendt points out that there are few 'acoustical illusions' — something sounding like something that in fact it is not — while there are many optical illusions.

[30] Our eyes do not let us perceive with this kind of diversity / precision.

[30] The ears do not lie.

[31] It was used to describe computers, not people.

[32] Knowledge is amoral — not immoral but morality neutral.

[32] My friend was disappointed that scientific progress has not cured the world's ills by abolishing wars and starvation; that gross human inequality is still widespread; that happiness is not universal.

[32] To argue that knowledge is not progressing because of the African or Middle Eastern conflicts misses the point.

[32] To be disappointed that our progress in understanding has not remedied the social ills of the world is a legitimate view, but _____.

or

#22 빈도 22 설명 잠금

단어 설명 (뜻/사용법)

샘플북은 단어 설명을 10개까지만 제공합니다.
나머지 설명은 **peshare.com 정식판**에서 이어집니다.

수능 기출 문장

[22] At some time in their lives, most people pause to reflect on their own moral principles and on the practical implications of those principles, and they sometimes think about what principles people should have or which moral standards can be best justified.

[22] The person will tend to feel guilty when his or her own conduct violates that principle and to disapprove of others whose behavior conflicts with it.

[25] ③ In 2006, the percentage of those who posted city or town names was higher than that of those who posted school names.

[29] "I know you've been having a hard time lately, and you aren't feeling really good or positive about your life.

[30] An unmusical person can recognize an octave and, perhaps once instructed, a quality of tone, that is, a C or an F-sharp.

[32] There is nothing inherent in knowledge that dictates any specific social or moral application.

[32] To argue that knowledge is not progressing because of the African or Middle Eastern conflicts misses the point.

[34] By using this definition, it is easy to identify media as old or new.

[34] _____, the new generations of mobile or fixed telephony are fully digitalized and integrated as they add text, pictures or video and they are connected to the Internet.

[34] _____, traditional television is integrated as it contains images, sound and text, but it is not interactive or based on digital code.

do

#23 빈도 21 설명 잠금

단어 설명 (뜻/사용법)

샘플북은 단어 설명을 10개까지만 제공합니다.
나머지 설명은 **peshare.com 정식판**에서 이어집니다.

수능 기출 문장

[20] For instance, only after a good deal of observation do the sparks in the bubble chamber become recognizable as the specific movements of identifiable particles.

[20] Many disciplines are better learned by entering into the doing than by mere abstract study.

[20] Only after some time and struggle does the student begin to develop the insights and intuitions that enable him to see the centrality and relevance of this mode of thinking.

[20] This learning by doing is essential in many of the sciences.

[21] He often does so in symbolic ways that are hard for even him to understand, as he is reacting to inner processes whose origin may be buried deep in his unconscious.

[21] This may result in play that makes little sense to us at the moment, since we do not know the purposes it serves.

[23] Skiers who are unsure of themselves often do this.

[23] The ones that decide to make it change their focus by analyzing what they need to do to master the first step, like getting through the first mogul on the hill.

[29] But you did a great job cleaning up your room today, and ③ I know that must have been a big effort for you.”

[30] Our eyes do not let us perceive with this kind of diversity / precision.

can

#24 빈도 20 설명 잠금

단어 설명 (뜻/사용법)

샘플북은 단어 설명을 10개까지만 제공합니다.
나머지 설명은 **peshare.com 정식판**에서 이어집니다.

수능 기출 문장

[18] Surprises can fall from the sky like volcanic ash and appear to change everything.

[18] That's why one prominent scholar said, "Anything can look like a failure in the middle."

[22] At some time in their lives, most people pause to reflect on their own moral principles and on the practical implications of those principles, and they sometimes think about what principles people should have or which moral standards can be best justified.

[30] An unmusical person can recognize an octave and, perhaps once instructed, a quality of tone, that is, a C or an F-sharp.

[30] We can discern different colors, but we can give a precise number to different sounds.

[31] It was a clever turn of phrase that's misleading, for even computers can process only one piece of code at a time.

[31] The speed with which computers tackle multiple tasks _____ that everything happens at the same time, so comparing computers to humans can be confusing.

[32] It can be used for any purpose, but many people assume it will be used to further their favorite hopes for society — and this is the fundamental flaw.

[34] New media can be defined by four characteristics simultaneously: they are media at the turn of the 20th and 21st centuries which are both integrated and interactive and use digital code and hypertext as technical means.

[35] ② Solar energy can be a practical alternative energy source for us in the foreseeable future.

this

#25 빈도 20 설명 잠금

단어 설명 (뜻/사용법)

샘플북은 단어 설명을 10개까지만 제공합니다.
나머지 설명은 **peshare.com 정식판**에서 이어집니다.

수능 기출 문장

[19] This was a dream come true for me.

[20] Only after some time and struggle does the student begin to develop the insights and intuitions that enable him to see the centrality and relevance of this mode of thinking.

[20] This is often the case with the most abstract as well as the seemingly more practical disciplines.

[20] This learning by doing is essential in many of the sciences.

[21] This may result in play that makes little sense to us at the moment, since we do not know the purposes it serves.

[23] Skiers who are unsure of themselves often do this.

[28] This, in addition to other methods that decrease the overall amount of uneaten food, ⑤ has helped aquaculture to clean up its act.

[30] Our eyes do not let us perceive with this kind of diversity / precision.

[32] It can be used for any purpose, but many people assume it will be used to further their favorite hopes for society — and this is the fundamental flaw.

[34] By using this definition, it is easy to identify media as old or new.

I

#26 빈도 19 설명 잠금

단어 설명 (뜻/사용법)

샘플북은 단어 설명을 10개까지만 제공합니다.
나머지 설명은 **peshare.com 정식판**에서 이어집니다.

수능 기출 문장

[19] As I walked to the train station, I felt the warm sun on my back.

[19] How would you feel if I were to offer you the Sales Director position in London?"

[19] I caught my train on time.

[19] I couldn't believe what I had just heard!

[19] It arrived at my destination ten minutes early, which was perfect, as I was due to present my new idea to the company at 10 a.m.

[19] Later that day, my manager called me into her office.

[19] She smiled at me and said, "James, you've been with us for six years now.

[19] This was a dream come true for me.

[29] After ⑤ you said that positive thing, it helped me see one good quality in myself, and I've been holding onto those words."

[29] But you did a great job cleaning up your room today, and ③ I know that must have been a big effort for you."

but

#27 빈도 18 설명 잠금

단어 설명 (뜻/사용법)

샘플북은 단어 설명을 10개까지만 제공합니다.
나머지 설명은 **peshare.com 정식판**에서 이어집니다.

수능 기출 문장

[21] But by playing them out, he may become able to cope with them in a step-by-step process.

[22] But there is more to moral principles than that.

[28] High-density rearing led to outbreaks of infectious diseases that in some cases ① devastated not just the caged fish, but local wild fish populations too.

[28] These were costly lessons to learn, but now stricter regulations are in place to ensure that fish pens are placed in sites ④ where there is good water flow to remove fish waste.

[29] But you did a great job cleaning up your room today, and ③ I know that must have been a big effort for you.”

[30] We can discern different colors, but we can give a precise number to different sounds.

[31] Multitasking is about multiple tasks alternately sharing one resource (the CPU), but in time the context was flipped and it became interpreted to mean multiple tasks being done simultaneously by one resource (a person).

[31] The concept of humans doing multiple things at a time has been studied by psychologists since the 1920s, but the term “multitasking” didn’t exist until the 1960s.

[32] It can be used for any purpose, but many people assume it will be used to further their favorite hopes for society — and this is the fundamental flaw.

[32] Knowledge is amoral — not immoral but morality neutral.

more

#28 빈도 18 설명 잠금

단어 설명 (뜻/사용법)

샘플북은 단어 설명을 10개까지만 제공합니다.
나머지 설명은 **peshare.com 정식판**에서 이어집니다.

수능 기출 문장

[20] This is often the case with the most abstract as well as the seemingly more practical disciplines.

[22] But there is more to moral principles than that.

[39] (③) He found that although the latter group came across as more extroverted, some of the fake extroverts were surprisingly convincing.

[40] Tolstoy is confident that the artist who sincerely expresses feelings of pride will pass those feelings on to us; we can no more escape than we could escape an infectious disease.

[41] Larger groups also put more pressure on their members to conform.

[41] Members may realize that their behavior must become more goal-directed, since it is unlikely that they can coordinate their actions without making a special effort to do so.

[41] Members of larger groups tend to offer more suggestions than members of smaller groups, and although they seem to reach less agreement, they also show less tension.

[41] The former disagree more than the latter and suffer more deadlocks as a result.

[41] There is evidence that larger groups (five or six members) are more productive than smaller groups (two or three members).

[43] As the students' attitudes became more optimistic, their confidence with math grew too.

at

#29 빈도 17 설명 잠금

단어 설명 (뜻/사용법)

샘플북은 단어 설명을 10개까지만 제공합니다.
나머지 설명은 **peshare.com 정식판**에서 이어집니다.

수능 기출 문장

[19] It arrived at my destination ten minutes early, which was perfect, as I was due to present my new idea to the company at 10 a.m.

[19] She smiled at me and said, “James, you’ve been with us for six years now.

[21] This may result in play that makes little sense to us at the moment, since we do not know the purposes it serves.

[22] At some time in their lives, most people pause to reflect on their own moral principles and on the practical implications of those principles, and they sometimes think about what principles people should have or which moral standards can be best justified.

[23] Once they get there, they concentrate on the next mogul, and over the course of the run, they end up at the bottom of what others thought was an impossible mountain.

[30] While the eye sees at the surface, the ear tends to penetrate below the surface.

[31] It was a clever turn of phrase that’s misleading, for even computers can process only one piece of code at a time.

[31] The concept of humans doing multiple things at a time has been studied by psychologists since the 1920s, but the term “multitasking” didn’t exist until the 1960s.

[31] The speed with which computers tackle multiple tasks _____ that everything happens at the same time, so comparing computers to humans can be confusing.

[34] New media can be defined by four characteristics simultaneously: they are media at the turn of the 20th and 21st centuries which are both integrated and interactive and use digital code and hypertext as technical means.

number

#30 빈도 17 설명 잠금

단어 설명 (뜻/사용법)

샘플북은 단어 설명을 10개까지만 제공합니다.
나머지 설명은 **peshare.com 정식판**에서 이어집니다.

수능 기출 문장

[24] Through his collaborations with Linnaeus and others, Ehret provided illustrations for a number of significant horticultural publications.

[25] ⑤ Compared to 2006, 2012 recorded an eighteen percent increase in the category of cell phone numbers.

[30] We can discern different colors, but we can give a precise number to different sounds.

[41] According to some researchers, the number five has special significance.

[41] Groups of five rate high in member satisfaction; because of the odd number of members, deadlocks are unlikely when disagreements occur.

[41] Groups with an even number of members may split into halves.

[41] Increased size affects group life in a number of ways.

[41] There is evidence that groups with an even number of members differ from groups with an odd number of members.

[41] This is impossible in groups with an odd number of members — one side always has a numerical advantage.

one

#31 빈도 16 설명 잠금

단어 설명 (뜻/사용법)

샘플북은 단어 설명을 10개까지만 제공합니다.
나머지 설명은 **peshare.com 정식판**에서 이어집니다.

수능 기출 문장

[18] One difference between winners and losers is how they handle losing.

[18] That's why one prominent scholar said, "Anything can look like a failure in the middle."

[23] One of the mistakes we often make when confronting a risk situation is our tendency to focus on the end result.

[23] The ones that decide to make it change their focus by analyzing what they need to do to master the first step, like getting through the first mogul on the hill.

[29] After ⑤ you said that positive thing, it helped me see one good quality in myself, and I've been holding onto those words."

[29] In her desire to parent intentionally, ② she went into her daughter's room and noted one positive accomplishment she had observed.

[31] It was a clever turn of phrase that's misleading, for even computers can process only one piece of code at a time.

[31] Multitasking is about multiple tasks alternately sharing one resource (the CPU), but in time the context was flipped and it became interpreted to mean multiple tasks being done simultaneously by one resource (a person).

[32] Knowledge of the world is one thing; its uses create a separate issue.

[38] (②) These nymphs should have taken a further two years to emerge as adults, but in fact they took just one year.

time

#32 빈도 16 설명 잠금

단어 설명 (뜻/사용법)

샘플북은 단어 설명을 10개까지만 제공합니다.
나머지 설명은 **peshare.com 정식판**에서 이어집니다.

수능 기출 문장

[19] I caught my train on time.

[20] Only after some time and struggle does the student begin to develop the insights and intuitions that enable him to see the centrality and relevance of this mode of thinking.

[22] At some time in their lives, most people pause to reflect on their own moral principles and on the practical implications of those principles, and they sometimes think about what principles people should have or which moral standards can be best justified.

[24] The 18th century is called the Golden Age of botanical painting, and Georg Dionysius Ehret is often praised as the greatest botanical artist of the time.

[25] ④ Regarding posted email addresses, the percentage of 2012 was three times higher than that of 2006.

[29] "I know you've been having a hard time lately, and you aren't feeling really good or positive about your life.

[31] It was a clever turn of phrase that's misleading, for even computers can process only one piece of code at a time.

[31] Multitasking is about multiple tasks alternately sharing one resource (the CPU), but in time the context was flipped and it became interpreted to mean multiple tasks being done simultaneously by one resource (a person).

[31] The concept of humans doing multiple things at a time has been studied by psychologists since the 1920s, but the term “multitasking” didn’t exist until the 1960s.

[31] The speed with which computers tackle multiple tasks _____ that everything happens at the same time, so comparing computers to humans can be confusing.

even

#33 빈도 15 설명 잠금

단어 설명 (뜻/사용법)

샘플북은 단어 설명을 10개까지만 제공합니다.
나머지 설명은 **peshare.com 정식판**에서 이어집니다.

수능 기출 문장

[18] Even for the best companies and most accomplished professionals, long track records of success are punctuated by slips, slides, and mini-turnarounds.

[18] Even the team that wins the game might make mistakes and lag behind for part of it.

[21] He often does so in symbolic ways that are hard for even him to understand, as he is reacting to inner processes whose origin may be buried deep in his unconscious.

[31] It was a clever turn of phrase that's misleading, for even computers can process only one piece of code at a time.

[35] ③ Obviously, technology that produces pollution is generally cheaper, but now that it has been decided that cleaner cars are wanted, less polluting cars will be produced; cars which scarcely pollute at all could even be made.

[36] The home-team room was painted a bright red, which kept team members excited or even angered.

[40] Others may be disgusted by even glamorous representations of violence.

[41] Groups with an even number of members may split into halves.

[41] There is evidence that groups with an even number of members differ from groups with an odd number of members.

[43] Even after spending many hours each day preparing lesson plans, it became clear that his methods were not working.

may

#34 빈도 15 설명 잠금

단어 설명 (뜻/사용법)

샘플북은 단어 설명을 10개까지만 제공합니다.
나머지 설명은 **peshare.com 정식판**에서 이어집니다.

수능 기출 문장

[21] But by playing them out, he may become able to cope with them in a step-by-step process.

[21] Efforts to assist him in his struggles, while well intentioned, may divert him from seeking and eventually finding the solution that will serve him best.

[21] He often does so in symbolic ways that are hard for even him to understand, as he is reacting to inner processes whose origin may be buried deep in his unconscious.

[21] This may result in play that makes little sense to us at the moment, since we do not know the purposes it serves.

[33] But while a large population may have been necessary, in itself it was not sufficient for science to germinate.

[37] They walk only a few miles each day and may use the same campsite for several nights.

[40] Others may be disgusted by even glamorous representations of violence.

[40] Some people may indulge fantasies of violence by watching a film instead of working out those fantasies in real life.

[40] Still others may be left unmoved, neither attracted nor disgusted.

[41] Groups with an even number of members may split into halves.

you

#35 빈도 15 설명 잠금

단어 설명 (뜻/사용법)

샘플북은 단어 설명을 10개까지만 제공합니다.
나머지 설명은 **peshare.com 정식판**에서 이어집니다.

수능 기출 문장

[19] How would you feel if I were to offer you the Sales Director position in London?"

[19] She smiled at me and said, "James, you've been with us for six years now.

[23] The key to successful risk taking is to understand that the actions you're taking should be the natural next step.

[29] After ⑤ you said that positive thing, it helped me see one good quality in myself, and I've been holding onto those words."

[29] But you did a great job cleaning up your room today, and ③ I know that must have been a big effort for you."

[29] "I know you've been having a hard time lately, and you aren't feeling really good or positive about your life.

[37] Food plays a large part in how much you enjoy the outdoors.

[37] The possibilities are endless, so you can constantly vary your diet.

[43] He then thought back to my class, remembering how negative emotions can drag you down, leaving positive emotions unnoticed.

make

#36 빈도 14 설명 잠금

단어 설명 (뜻/사용법)

샘플북은 단어 설명을 10개까지만 제공합니다.
나머지 설명은 **peshare.com 정식판**에서 이어집니다.

수능 기출 문장

[18] Even the team that wins the game might make mistakes and lag behind for part of it.

[21] This may result in play that makes little sense to us at the moment, since we do not know the purposes it serves.

[23] One of the mistakes we often make when confronting a risk situation is our tendency to focus on the end result.

[23] The ones that decide to make it change their focus by analyzing what they need to do to master the first step, like getting through the first mogul on the hill.

[28] During the early stages when the aquaculture industry was rapidly expanding, mistakes were made and these were costly both in terms of direct losses and in respect of the industry's image.

[31] In retrospect, they probably made a poor choice, for the expression "multitasking" is inherently deceptive.

[32] My friend made a common mistake — a basic misunderstanding in the nature of knowledge.

[35] ③ Obviously, technology that produces pollution is generally cheaper, but now that it has been decided that cleaner cars are wanted, less polluting cars will be produced; cars which scarcely pollute at all could even be made.

[37] The first like to make camp at lunchtime so they have several hours to set up field ovens; they bake cakes and bread and cook multi-course dinners.

[38] The researchers had made this happen by lengthening the period of daylight to which the peach trees on whose roots the insects fed were exposed.

my

#37 빈도 14 설명 잠금

단어 설명 (뜻/사용법)

샘플북은 단어 설명을 10개까지만 제공합니다.
나머지 설명은 **peshare.com 정식판**에서 이어집니다.

수능 기출 문장

[19] As I walked to the train station, I felt the warm sun on my back.

[19] I caught my train on time.

[19] It arrived at my destination ten minutes early, which was perfect, as I was due to present my new idea to the company at 10 a.m.

[19] Later that day, my manager called me into her office.

[19] The presentation went better than expected, and my manager seemed particularly pleased.

[32] My friend made a common mistake — a basic misunderstanding in the nature of knowledge.

[32] My friend was disappointed that scientific progress has not cured the world's ills by abolishing wars and starvation; that gross human inequality is still widespread; that happiness is not universal.

[43] A few years back, he took my positive psychology class in college.

[43] He borrowed lessons from my positive psychology class and even mentioned my name to his students.

[43] He then thought back to my class, remembering how negative emotions can drag you down, leaving positive emotions unnoticed.

so

#38 빈도 13 설명 잠금

단어 설명 (뜻/사용법)

샘플북은 단어 설명을 10개까지만 제공합니다.
나머지 설명은 **peshare.com 정식판**에서 이어집니다.

수능 기출 문장

[18] That's why the ability to recover quickly is so important.

[21] He often does so in symbolic ways that are hard for even him to understand, as he is reacting to inner processes whose origin may be buried deep in his unconscious.

[29] I was feeling so down and couldn't think of anything good about myself.

[31] Back then, ten megahertz was so fast that a new word was needed to describe a computer's ability to quickly perform many tasks.

[31] The speed with which computers tackle multiple tasks _____ that everything happens at the same time, so comparing computers to humans can be confusing.

[37] The first like to make camp at lunchtime so they have several hours to set up field ovens; they bake cakes and bread and cook multi-course dinners.

[37] The possibilities are endless, so you can constantly vary your diet.

[38] (⑤) So it seems that the cicadas keep track of time by counting the peaks.

[40] In fact, however, the effects of art are neither so certain nor so direct.

[41] Members may realize that their behavior must become more goal-directed, since it is unlikely that they can coordinate their actions without making a special effort to do so.

take

#39 빈도 13 설명 잠금

단어 설명 (뜻/사용법)

샘플북은 단어 설명을 10개까지만 제공합니다.
나머지 설명은 **peshare.com 정식판**에서 이어집니다.

수능 기출 문장

[23] The key to successful risk taking is to understand that the actions you're taking should be the natural next step.

[28] Furthermore, a general lack of knowledge and insufficient care being taken when fish pens were initially constructed ③ meaning that pollution from excess feed and fish waste created huge barren underwater deserts.

[36] The locker rooms used for half-time breaks were reportedly painted to take advantage of the emotional impact of certain hues.

[38] (①) For their experiments they took 15-year-old nymphs and moved them to an experimental enclosure.

[38] (②) These nymphs should have taken a further two years to emerge as adults, but in fact they took just one year.

[40] People vary a great deal both in the intensity of their response to art and in the form which that response takes.

[41] In such groups, it is harder for everyone to take part equally in discussions or to have the same amount of influence on decisions.

[43] A few years back, he took my positive psychology class in college.

[43] He took charge of about a dozen failing "special ed" kids, and Tisha and Kelly were among them.

[43] Later, his assistant principal took note of Jeremy's high expectations and asked him to take over his math class.

than

#40 빈도 13 설명 잠금

단어 설명 (뜻/사용법)

샘플북은 단어 설명을 10개까지만 제공합니다.
나머지 설명은 **peshare.com 정식판**에서 이어집니다.

수능 기출 문장

[19] The presentation went better than expected, and my manager seemed particularly pleased.

[20] Many disciplines are better learned by entering into the doing than by mere abstract study.

[22] But there is more to moral principles than that.

[25] ③ In 2006, the percentage of those who posted city or town names was higher than that of those who posted school names.

[25] ④ Regarding posted email addresses, the percentage of 2012 was three times higher than that of 2006.

[38] (③) By doing this, the trees were “tricked” into flowering twice during the year rather than the usual once.

[40] Tolstoy is confident that the artist who sincerely expresses feelings of pride will pass those feelings on to us; we can no more escape than we could escape an infectious disease.

[41] Members of larger groups tend to offer more suggestions than members of smaller groups, and although they seem to reach less agreement, they also show less tension.

[41] The former disagree more than the latter and suffer more deadlocks as a result.

[41] There is evidence that larger groups (five or six members) are more productive than smaller groups (two or three members).

when

#41 빈도 13 설명 잠금

단어 설명 (뜻/사용법)

샘플북은 단어 설명을 10개까지만 제공합니다.
나머지 설명은 **peshare.com 정식판**에서 이어집니다.

수능 기출 문장

[21] When there is no immediate danger, it is usually best to approve of the child's play without interfering.

[22] The person will tend to feel guilty when his or her own conduct violates that principle and to disapprove of others whose behavior conflicts with it.

[22] When a person accepts a moral principle, naturally the person believes the principle is important and well justified.

[22] When a principle is part of a person's moral code, that person is strongly motivated toward the conduct required by the principle, and against behavior that conflicts with that principle.

[23] One of the mistakes we often make when confronting a risk situation is our tendency to focus on the end result.

[28] During the early stages when the aquaculture industry was rapidly expanding, mistakes were made and these were costly both in terms of direct losses and in respect of the industry's image.

[28] Furthermore, a general lack of knowledge and insufficient care being taken when fish pens were initially constructed ③ meaning that pollution from excess feed and fish waste created huge barren underwater deserts.

[29] Nancy was struggling to see the positive when ① her teen daughter was experiencing a negative perspective on her life and abilities.

[31] When they “multitask,” they switch back and forth, alternating their attention until both tasks are done.

[41] Groups of five rate high in member satisfaction; because of the odd number of members, deadlocks are unlikely when disagreements occur.

she

#42 빈도 12 설명 잠금

단어 설명 (뜻/사용법)

샘플북은 단어 설명을 10개까지만 제공합니다.
나머지 설명은 **peshare.com 정식판**에서 이어집니다.

수능 기출 문장

[19] Later that day, my manager called me into her office.

[19] She smiled at me and said, “James, you’ve been with us for six years now.

[22] The person will tend to feel guilty when his or her own conduct violates that principle and to disapprove of others whose behavior conflicts with it.

[29] In her desire to parent intentionally, ② she went into her daughter’s room and noted one positive accomplishment she had observed.

[29] In passing, ④ she said, “Mom, thanks for saying the positive thing about me yesterday.

[29] Nancy was struggling to see the positive when ① her teen daughter was experiencing a negative perspective on her life and abilities.

[30] The sense of tone and music in another’s voice gives us an enormous amount of information about that person, about her stance toward life, about her intentions.

some

#43 빈도 12 설명 잠금

단어 설명 (뜻/사용법)

샘플북은 단어 설명을 10개까지만 제공합니다.
나머지 설명은 **peshare.com 정식판**에서 이어집니다.

수능 기출 문장

[20] Only after some time and struggle does the student begin to develop the insights and intuitions that enable him to see the centrality and relevance of this mode of thinking.

[22] At some time in their lives, most people pause to reflect on their own moral principles and on the practical implications of those principles, and they sometimes think about what principles people should have or which moral standards can be best justified.

[28] High-density rearing led to outbreaks of infectious diseases that in some cases ① devastated not just the caged fish, but local wild fish populations too.

[33] As communities became larger, some people had time to reflect and debate.

[33] Some empires were big, but the rigid social control required to hold an empire together was not beneficial to science, just as it was not beneficial to reason.

[37] Survival eaters eat some dry cereal for breakfast, and are up and walking within minutes of waking.

[39] (③) He found that although the latter group came across as more extroverted, some of the fake extroverts were surprisingly convincing.

[39] (④) It seems that most of us know how to fake it to some extent.

[39] Some years ago, a psychologist named Richard Lippa called a group of introverts to his lab and asked them to act like extroverts while pretending to teach a math class.

[40] Some people may indulge fantasies of violence by watching a film instead of working out those fantasies in real life.

year

#44 빈도 12 설명 잠금

단어 설명 (뜻/사용법)

샘플북은 단어 설명을 10개까지만 제공합니다.
나머지 설명은 **peshare.com 정식판**에서 이어집니다.

수능 기출 문장

[19] She smiled at me and said, “James, you’ve been with us for six years now.

[25] ① The year 2012 saw an overall percentage increase in each category of posted personal information.

[25] ② In both years, the percentage of the young Americans who posted photos of themselves was the highest of all the categories.

[35] ④ This last option, however, would require several years and much investment.

[38] (①) For their experiments they took 15-year-old nymphs and moved them to an experimental enclosure.

[38] (②) These nymphs should have taken a further two years to emerge as adults, but in fact they took just one year.

[38] (③) By doing this, the trees were “tricked” into flowering twice during the year rather than the usual once.

[38] Recently, however, one group of scientists working with the 17-year cicada in California have suggested that the nymphs use an external cue and that they can count.

[39] Some years ago, a psychologist named Richard Lippa called a group of introverts to his lab and asked them to act like extroverts while pretending to teach a math class.

[43] A few years back, he took my positive psychology class in college.

about

#45 빈도 11 설명 잠금

단어 설명 (뜻/사용법)

샘플북은 단어 설명을 10개까지만 제공합니다.
나머지 설명은 **peshare.com 정식판**에서 이어집니다.

수능 기출 문장

[22] At some time in their lives, most people pause to reflect on their own moral principles and on the practical implications of those principles, and they sometimes think about what principles people should have or which moral standards can be best justified.

[24] Born in Heidelberg, Germany, he was the son of a gardener who taught him much about art and nature.

[29] I was feeling so down and couldn't think of anything good about myself.

[29] In passing, ④ she said, "Mom, thanks for saying the positive thing about me yesterday.

[29] "I know you've been having a hard time lately, and you aren't feeling really good or positive about your life.

[30] The sense of tone and music in another's voice gives us an enormous amount of information about that person, about her stance toward life, about her intentions.

[31] Multitasking is about multiple tasks alternately sharing one resource (the CPU), but in time the context was flipped and it became interpreted to mean multiple tasks being done simultaneously by one resource (a person).

[36] The employees stopped complaining about the temperature and reported they were quite comfortable.

[43] He took charge of about a dozen failing “special ed” kids, and Tisha and Kelly were among them.

people

#46 빈도 11 설명 잠금

단어 설명 (뜻/사용법)

샘플북은 단어 설명을 10개까지만 제공합니다.
나머지 설명은 **peshare.com 정식판**에서 이어집니다.

수능 기출 문장

[22] At some time in their lives, most people pause to reflect on their own moral principles and on the practical implications of those principles, and they sometimes think about what principles people should have or which moral standards can be best justified.

[31] It was used to describe computers, not people.

[32] It can be used for any purpose, but many people assume it will be used to further their favorite hopes for society — and this is the fundamental flaw.

[33] As communities became larger, some people had time to reflect and debate.

[35] ⑤ Although technology is responsive to the will of the people, it can seldom respond instantaneously and is never free.

[40] Although Plato and Tolstoy claim that works of art have a(n) _____ impact on people's feelings, the degrees and forms of people's actual responses _____ greatly.

[40] People vary a great deal both in the intensity of their response to art and in the form which that response takes.

[40] Plato is sure that the representation of cowardly people makes us cowardly; the only way to prevent this effect is to suppress such representations.

[40] Some people may indulge fantasies of violence by watching a film instead of working out those fantasies in real life.

principle

#47 빈도 11 설명 잠금

단어 설명 (뜻/사용법)

샘플북은 단어 설명을 10개까지만 제공합니다.
나머지 설명은 **peshare.com 정식판**에서 이어집니다.

수능 기출 문장

[22] At some time in their lives, most people pause to reflect on their own moral principles and on the practical implications of those principles, and they sometimes think about what principles people should have or which moral standards can be best justified.

[22] But there is more to moral principles than that.

[22] Likewise, the person will tend to hold in esteem those whose conduct shows an abundance of the motivation required by the principle.

[22] The person will tend to feel guilty when his or her own conduct violates that principle and to disapprove of others whose behavior conflicts with it.

[22] When a person accepts a moral principle, naturally the person believes the principle is important and well justified.

[22] When a principle is part of a person's moral code, that person is strongly motivated toward the conduct required by the principle, and against behavior that conflicts with that principle.

there

#48 빈도 11 설명 잠금

단어 설명 (뜻/사용법)

샘플북은 단어 설명을 10개까지만 제공합니다.
나머지 설명은 **peshare.com 정식판**에서 이어집니다.

수능 기출 문장

[21] When there is no immediate danger, it is usually best to approve of the child's play without interfering.

[22] But there is more to moral principles than that.

[23] Once they get there, they concentrate on the next mogul, and over the course of the run, they end up at the bottom of what others thought was an impossible mountain.

[28] These were costly lessons to learn, but now stricter regulations are in place to ensure that fish pens are placed in sites ④ where there is good water flow to remove fish waste.

[30] Berendt points out that there are few 'acoustical illusions' — something sounding like something that in fact it is not — while there are many optical illusions.

[32] There is nothing inherent in knowledge that dictates any specific social or moral application.

[41] There is evidence that larger groups (five or six members) are more productive than smaller groups (two or three members).

[41] There is evidence that groups with an even number of members differ from groups with an odd number of members.

use

#49 빈도 11 설명 잠금

단어 설명 (뜻/사용법)

샘플북은 단어 설명을 10개까지만 제공합니다.
나머지 설명은 **peshare.com 정식판**에서 이어집니다.

수능 기출 문장

[20] For example, within the philosophical disciplines, logic must be learned through the use of examples and actual problem solving.

[31] It was used to describe computers, not people.

[32] It can be used for any purpose, but many people assume it will be used to further their favorite hopes for society — and this is the fundamental flaw.

[32] Knowledge of the world is one thing; its uses create a separate issue.

[34] By using this definition, it is easy to identify media as old or new.

[34] New media can be defined by four characteristics simultaneously: they are media at the turn of the 20th and 21st centuries which are both integrated and interactive and use digital code and hypertext as technical means.

[36] The locker rooms used for half-time breaks were reportedly painted to take advantage of the emotional impact of certain hues.

[36] The psychological effects of warm and cool hues seem to be used effectively by the coaches of the Notre Dame football team.

[37] They walk only a few miles each day and may use the same campsite for several nights.

[38] Recently, however, one group of scientists working with the 17-year cicada in California have suggested that the nymphs use an external cue and that they can count.

which

#50 빈도 11 설명 잠금

단어 설명 (뜻/사용법)

샘플북은 단어 설명을 10개까지만 제공합니다.
나머지 설명은 **peshare.com 정식판**에서 이어집니다.

수능 기출 문장

[19] It arrived at my destination ten minutes early, which was perfect, as I was due to present my new idea to the company at 10 a.m.

[22] At some time in their lives, most people pause to reflect on their own moral principles and on the practical implications of those principles, and they sometimes think about what principles people should have or which moral standards can be best justified.

[30] Through our ears we gain access to vibration, which underlies / undermines everything around us.

[31] The speed with which computers tackle multiple tasks _____ that everything happens at the same time, so comparing computers to humans can be confusing.

[34] New media can be defined by four characteristics simultaneously: they are media at the turn of the 20th and 21st centuries which are both integrated and interactive and use digital code and hypertext as technical means.

[35] ① If technology produced automobiles that pollute the air, it is because pollution was not recognized as a problem which engineers had to consider in their designs.

[35] ③ Obviously, technology that produces pollution is generally cheaper, but now that it has been decided that cleaner cars are wanted, less polluting cars will be produced; cars which scarcely pollute at all could even be made.

[36] The visiting-team room was painted a blue-green, which had a calming effect on the team members.

[36] The home-team room was painted a bright red, which kept team members excited or even angered.

[38] The researchers had made this happen by lengthening the period of daylight to which the peach trees on whose roots the insects fed were exposed.

become

#51 빈도 10 설명 잠금

단어 설명 (뜻/사용법)

샘플북은 단어 설명을 10개까지만 제공합니다.
나머지 설명은 **peshare.com 정식판**에서 이어집니다.

수능 기출 문장

[20] For instance, only after a good deal of observation do the sparks in the bubble chamber become recognizable as the specific movements of identifiable particles.

[21] But by playing them out, he may become able to cope with them in a step-by-step process.

[24] In Holland, he became acquainted with the Swedish naturalist Carl Linnaeus.

[31] Multitasking is about multiple tasks alternately sharing one resource (the CPU), but in time the context was flipped and it became interpreted to mean multiple tasks being done simultaneously by one resource (a person).

[33] As communities became larger, some people had time to reflect and debate.

[41] Members may realize that their behavior must become more goal-directed, since it is unlikely that they can coordinate their actions without making a special effort to do so.

[43] As the students' attitudes became more optimistic, their confidence with math grew too.

[43] Even after spending many hours each day preparing lesson plans, it became clear that his methods were not working.

[43] Jeremy became so stressed that he even dreaded going into his classroom.

problem

#52 빈도 10 설명 잠금

단어 설명 (뜻/사용법)

샘플북은 단어 설명을 10개까지만 제공합니다.
나머지 설명은 **peshare.com 정식판**에서 이어집니다.

수능 기출 문장

[20] For example, within the philosophical disciplines, logic must be learned through the use of examples and actual problem solving.

[21] The most normal and competent child encounters what seem like insurmountable problems in living.

[28] The negative impact on local wildlife inhabiting areas ② close to the fish farms continues to be an ongoing public relations problem for the industry.

[35] A currently popular attitude is to blame technology or technologists for having brought on the environmental problems we face today, and thus to try to slow technological advance by blocking economic growth.

[35] ① If technology produced automobiles that pollute the air, it is because pollution was not recognized as a problem which engineers had to consider in their designs.

[41] Groups of this size usually _____ the problems we have just outlined.

[41] These differences may reflect the greater need of larger groups to solve organizational problems.

[43] His idealism ran high, and he thought he would be able to magically fix all of their problems.

from

#53 빈도 9 설명 잠금

단어 설명 (뜻/사용법)

샘플북은 단어 설명을 10개까지만 제공합니다.
나머지 설명은 **peshare.com 정식판**에서 이어집니다.

수능 기출 문장

[18] Surprises can fall from the sky like volcanic ash and appear to change everything.

[18] Thus, a key factor in high achievement is bouncing back from the low points.

[21] Efforts to assist him in his struggles, while well intentioned, may divert him from seeking and eventually finding the solution that will serve him best.

[24] Ehret's reputation for scientific accuracy gained him many commissions from wealthy patrons, particularly in England, where he eventually settled.

[28] Furthermore, a general lack of knowledge and insufficient care being taken when fish pens were initially constructed ③ meaning that pollution from excess feed and fish waste created huge barren underwater deserts.

[41] There is evidence that groups with an even number of members differ from groups with an odd number of members.

[43] He borrowed lessons from my positive psychology class and even mentioned my name to his students.

[43] In my office, I have a framed letter from a couple of children I have never met.

larger

#54 빈도 9 설명 잠금

단어 설명 (뜻/사용법)

샘플북은 단어 설명을 10개까지만 제공합니다.
나머지 설명은 **peshare.com 정식판**에서 이어집니다.

수능 기출 문장

[33] As communities became larger, some people had time to reflect and debate.

[41] Larger groups also put more pressure on their members to conform.

[41] Members of larger groups tend to offer more suggestions than members of smaller groups, and although they seem to reach less agreement, they also show less tension.

[41] There is evidence that larger groups (five or six members) are more productive than smaller groups (two or three members).

[41] These differences may reflect the greater need of larger groups to solve organizational problems.

person

#55 빈도 9 설명 잠금

단어 설명 (뜻/사용법)

샘플북은 단어 설명을 10개까지만 제공합니다.
나머지 설명은 **peshare.com 정식판**에서 이어집니다.

수능 기출 문장

[22] Likewise, the person will tend to hold in esteem those whose conduct shows an abundance of the motivation required by the principle.

[22] The person will tend to feel guilty when his or her own conduct violates that principle and to disapprove of others whose behavior conflicts with it.

[22] When a person accepts a moral principle, naturally the person believes the principle is important and well justified.

[22] When a principle is part of a person's moral code, that person is strongly motivated toward the conduct required by the principle, and against behavior that conflicts with that principle.

[30] An unmusical person can recognize an octave and, perhaps once instructed, a quality of tone, that is, a C or an F-sharp.

[30] The sense of tone and music in another's voice gives us an enormous amount of information about that person, about her stance toward life, about her intentions.

[31] Multitasking is about multiple tasks alternately sharing one resource (the CPU), but in time the context was flipped and it became interpreted to mean multiple tasks being done simultaneously by one resource (a person).

positive

#56 빈도 9 설명 잠금

단어 설명 (뜻/사용법)

샘플북은 단어 설명을 10개까지만 제공합니다.
나머지 설명은 **peshare.com 정식판**에서 이어집니다.

수능 기출 문장

[29] After ⑤ you said that positive thing, it helped me see one good quality in myself, and I've been holding onto those words."

[29] In her desire to parent intentionally, ② she went into her daughter's room and noted one positive accomplishment she had observed.

[29] In passing, ④ she said, "Mom, thanks for saying the positive thing about me yesterday.

[29] Nancy was struggling to see the positive when ① her teen daughter was experiencing a negative perspective on her life and abilities.

[29] "I know you've been having a hard time lately, and you aren't feeling really good or positive about your life.

[43] A few years back, he took my positive psychology class in college.

[43] He borrowed lessons from my positive psychology class and even mentioned my name to his students.

[43] He then thought back to my class, remembering how negative emotions can drag you down, leaving positive emotions unnoticed.

[43] That's when he decided to focus more on building positive attitudes within the classroom.

into

#57 빈도 8 설명 잠금

단어 설명 (뜻/사용법)

샘플북은 단어 설명을 10개까지만 제공합니다.
나머지 설명은 **peshare.com 정식판**에서 이어집니다.

수능 기출 문장

[19] Later that day, my manager called me into her office.

[20] Many disciplines are better learned by entering into the doing than by mere abstract study.

[29] In her desire to parent intentionally, ② she went into her daughter's room and noted one positive accomplishment she had observed.

[37] Dinner consists of a freeze-dried meal, "cooked" by pouring hot water into the package.

[38] (③) By doing this, the trees were "tricked" into flowering twice during the year rather than the usual once.

[41] Groups with an even number of members may split into halves.

[43] Jeremy became so stressed that he even dreaded going into his classroom.

many

#58 빈도 8 설명 잠금

단어 설명 (뜻/사용법)

샘플북은 단어 설명을 10개까지만 제공합니다.
나머지 설명은 **peshare.com 정식판**에서 이어집니다.

수능 기출 문장

[20] Many disciplines are better learned by entering into the doing than by mere abstract study.

[20] This learning by doing is essential in many of the sciences.

[24] Ehret's reputation for scientific accuracy gained him many commissions from wealthy patrons, particularly in England, where he eventually settled.

[30] Berendt points out that there are few 'acoustical illusions' — something sounding like something that in fact it is not — while there are many optical illusions.

[31] Back then, ten megahertz was so fast that a new word was needed to describe a computer's ability to quickly perform many tasks.

[32] It can be used for any purpose, but many people assume it will be used to further their favorite hopes for society — and this is the fundamental flaw.

[43] Even after spending many hours each day preparing lesson plans, it became clear that his methods were not working.

[43] Many students didn't even look at the exam.

seem

#59 빈도 8 설명 잠금

단어 설명 (뜻/사용법)

샘플북은 단어 설명을 10개까지만 제공합니다.
나머지 설명은 **peshare.com 정식판**에서 이어집니다.

수능 기출 문장

[19] The presentation went better than expected, and my manager seemed particularly pleased.

[21] The most normal and competent child encounters what seem like insurmountable problems in living.

[29] The next day, to Nancy's surprise, the teen girl seemed somewhat cheerful.

[36] The psychological effects of warm and cool hues seem to be used effectively by the coaches of the Notre Dame football team.

[38] (⑤) So it seems that the cicadas keep track of time by counting the peaks.

[39] (④) It seems that most of us know how to fake it to some extent.

[41] Members of larger groups tend to offer more suggestions than members of smaller groups, and although they seem to reach less agreement, they also show less tension.

team

#60 빈도 8 설명 잠금

단어 설명 (뜻/사용법)

샘플북은 단어 설명을 10개까지만 제공합니다.
나머지 설명은 **peshare.com 정식판**에서 이어집니다.

수능 기출 문장

[18] Even the team that wins the game might make mistakes and lag behind for part of it.

[36] The visiting-team room was painted a blue-green, which had a calming effect on the team members.

[36] The home-team room was painted a bright red, which kept team members excited or even angered.

[36] The psychological effects of warm and cool hues seem to be used effectively by the coaches of the Notre Dame football team.

[36] The success of this application of color can be noted in the records set by Notre Dame football teams.

[39] (①) Then he and his team, with video cameras in hand, measured the length of their strides, the amount of eye contact they made with their "students," the percentage of time they spent talking, and the volume of their speech.

those

#61 빈도 8 설명 잠금

단어 설명 (뜻/사용법)

샘플북은 단어 설명을 10개까지만 제공합니다.
나머지 설명은 **peshare.com 정식판**에서 이어집니다.

수능 기출 문장

[22] At some time in their lives, most people pause to reflect on their own moral principles and on the practical implications of those principles, and they sometimes think about what principles people should have or which moral standards can be best justified.

[22] Likewise, the person will tend to hold in esteem those whose conduct shows an abundance of the motivation required by the principle.

[25] ③ In 2006, the percentage of those who posted city or town names was higher than that of those who posted school names.

[29] After ⑤ you said that positive thing, it helped me see one good quality in myself, and I've been holding onto those words."

[39] They also rated how generally extroverted those fake extroverts appeared, based on their recorded voices and body language.

[40] Some people may indulge fantasies of violence by watching a film instead of working out those fantasies in real life.

[40] Tolstoy is confident that the artist who sincerely expresses feelings of pride will pass those feelings on to us; we can no more escape than we could escape an infectious disease.

fish

#62 빈도 7 설명 잠금

단어 설명 (뜻/사용법)

샘플북은 단어 설명을 10개까지만 제공합니다.
나머지 설명은 **peshare.com 정식판**에서 이어집니다.

수능 기출 문장

[28] Furthermore, a general lack of knowledge and insufficient care being taken when fish pens were initially constructed ③ meaning that pollution from excess feed and fish waste created huge barren underwater deserts.

[28] High-density rearing led to outbreaks of infectious diseases that in some cases ① devastated not just the caged fish, but local wild fish populations too.

[28] The negative impact on local wildlife inhabiting areas ② close to the fish farms continues to be an ongoing public relations problem for the industry.

[28] These were costly lessons to learn, but now stricter regulations are in place to ensure that fish pens are placed in sites ④ where there is good water flow to remove fish waste.

how

#63 빈도 7 설명 잠금

단어 설명 (뜻/사용법)

샘플북은 단어 설명을 10개까지만 제공합니다.
나머지 설명은 **peshare.com 정식판**에서 이어집니다.

수능 기출 문장

[18] One difference between winners and losers is how they handle losing.

[19] How would you feel if I were to offer you the Sales Director position in London?"

[37] Food plays a large part in how much you enjoy the outdoors.

[38] Exactly how cicadas keep track of time has always intrigued researchers, and it has always been assumed that the insects must rely on an internal clock.

[39] (④) It seems that most of us know how to fake it to some extent.

[39] They also rated how generally extroverted those fake extroverts appeared, based on their recorded voices and body language.

[43] He then thought back to my class, remembering how negative emotions can drag you down, leaving positive emotions unnoticed.

Jeremy

#64 빈도 7 설명 잠금

단어 설명 (뜻/사용법)

샘플북은 단어 설명을 10개까지만 제공합니다.
나머지 설명은 **peshare.com 정식판**에서 이어집니다.

수능 기출 문장

[43] After graduation, Jeremy joined an organization that recruits future leaders to teach in low-income communities.

[43] At the end of the school year, 80 percent of Jeremy's students passed the state's math test.

[43] Before long, the reality hit Jeremy hard.

[43] Jeremy became so stressed that he even dreaded going into his classroom.

[43] Jeremy knew something had to change.

[43] Later, his assistant principal took note of Jeremy's high expectations and asked him to take over his math class.

[43] Mr. Wills is Jeremy Wills, and he is one of my former students.

just

#65 빈도 7 설명 잠금

단어 설명 (뜻/사용법)

샘플북은 단어 설명을 10개까지만 제공합니다.
나머지 설명은 **peshare.com 정식판**에서 이어집니다.

수능 기출 문장

[19] I couldn't believe what I had just heard!

[28] High-density rearing led to outbreaks of infectious diseases that in some cases ① devastated not just the caged fish, but local wild fish populations too.

[33] Some empires were big, but the rigid social control required to hold an empire together was not beneficial to science, just as it was not beneficial to reason.

[38] (②) These nymphs should have taken a further two years to emerge as adults, but in fact they took just one year.

[41] Groups of this size usually _____ the problems we have just outlined.

[43] They just put their heads on their desks and slept.

life

#66 빈도 7 설명 잠금

단어 설명 (뜻/사용법)

샘플북은 단어 설명을 10개까지만 제공합니다.
나머지 설명은 **peshare.com 정식판**에서 이어집니다.

수능 기출 문장

[22] At some time in their lives, most people pause to reflect on their own moral principles and on the practical implications of those principles, and they sometimes think about what principles people should have or which moral standards can be best justified.

[29] Nancy was struggling to see the positive when ① her teen daughter was experiencing a negative perspective on her life and abilities.

[29] "I know you've been having a hard time lately, and you aren't feeling really good or positive about your life.

[30] The sense of tone and music in another's voice gives us an enormous amount of information about that person, about her stance toward life, about her intentions.

[40] Some people may indulge fantasies of violence by watching a film instead of working out those fantasies in real life.

[41] Increased size affects group life in a number of ways.

like

#67 빈도 7 설명 잠금

단어 설명 (뜻/사용법)

샘플북은 단어 설명을 10개까지만 제공합니다.
나머지 설명은 **peshare.com 정식판**에서 이어집니다.

수능 기출 문장

[18] Surprises can fall from the sky like volcanic ash and appear to change everything.

[18] That's why one prominent scholar said, "Anything can look like a failure in the middle."

[21] The most normal and competent child encounters what seem like insurmountable problems in living.

[23] The ones that decide to make it change their focus by analyzing what they need to do to master the first step, like getting through the first mogul on the hill.

[30] Berendt points out that there are few 'acoustical illusions' — something sounding like something that in fact it is not — while there are many optical illusions.

[37] The first like to make camp at lunchtime so they have several hours to set up field ovens; they bake cakes and bread and cook multi-course dinners.

[39] Some years ago, a psychologist named Richard Lippa called a group of introverts to his lab and asked them to act like extroverts while pretending to teach a math class.

only

#68 빈도 7 설명 잠금

단어 설명 (뜻/사용법)

샘플북은 단어 설명을 10개까지만 제공합니다.
나머지 설명은 **peshare.com 정식판**에서 이어집니다.

수능 기출 문장

[20] For instance, only after a good deal of observation do the sparks in the bubble chamber become recognizable as the specific movements of identifiable particles.

[20] Only after some time and struggle does the student begin to develop the insights and intuitions that enable him to see the centrality and relevance of this mode of thinking.

[30] Joachim-Ernst Berendt points out that the ear is the only sense that fuses / replaces an ability to measure with an ability to judge.

[31] It was a clever turn of phrase that's misleading, for even computers can process only one piece of code at a time.

[34] The plain old telephone was interactive, but not integrated as it only transmitted speech and sounds and it did not work with digital code.

[37] They walk only a few miles each day and may use the same campsite for several nights.

[40] Plato is sure that the representation of cowardly people makes us cowardly; the only way to prevent this effect is to suppress such representations.

student

#69 빈도 7 설명 잠금

단어 설명 (뜻/사용법)

샘플북은 단어 설명을 10개까지만 제공합니다.
나머지 설명은 **peshare.com 정식판**에서 이어집니다.

수능 기출 문장

[20] Only after some time and struggle does the student begin to develop the insights and intuitions that enable him to see the centrality and relevance of this mode of thinking.

[39] (①) Then he and his team, with video cameras in hand, measured the length of their strides, the amount of eye contact they made with their "students," the percentage of time they spent talking, and the volume of their speech.

[43] As the students' attitudes became more optimistic, their confidence with math grew too.

[43] At the end of the school year, 80 percent of Jeremy's students passed the state's math test.

[43] He borrowed lessons from my positive psychology class and even mentioned my name to his students.

[43] Many students didn't even look at the exam.

[43] Mr. Wills is Jeremy Wills, and he is one of my former students.

who

#70 빈도 7 설명 잠금

단어 설명 (뜻/사용법)

샘플북은 단어 설명을 10개까지만 제공합니다.
나머지 설명은 **peshare.com 정식판**에서 이어집니다.

수능 기출 문장

[23] Skiers who are unsure of themselves often do this.

[24] Born in Heidelberg, Germany, he was the son of a gardener who taught him much about art and nature.

[25] The above graph shows the percentages of Americans aged 12-17 who posted certain types of personal information on social media sites in 2006 and in 2012.

[25] ② In both years, the percentage of the young Americans who posted photos of themselves was the highest of all the categories.

[25] ③ In 2006, the percentage of those who posted city or town names was higher than that of those who posted school names.

[40] Tolstoy is confident that the artist who sincerely expresses feelings of pride will pass those feelings on to us; we can no more escape than we could escape an infectious disease.

will

#71 빈도 7 설명 잠금

단어 설명 (뜻/사용법)

샘플북은 단어 설명을 10개까지만 제공합니다.
나머지 설명은 **peshare.com 정식판**에서 이어집니다.

수능 기출 문장

[21] Efforts to assist him in his struggles, while well intentioned, may divert him from seeking and eventually finding the solution that will serve him best.

[22] Likewise, the person will tend to hold in esteem those whose conduct shows an abundance of the motivation required by the principle.

[22] The person will tend to feel guilty when his or her own conduct violates that principle and to disapprove of others whose behavior conflicts with it.

[32] It can be used for any purpose, but many people assume it will be used to further their favorite hopes for society — and this is the fundamental flaw.

[35] ③ Obviously, technology that produces pollution is generally cheaper, but now that it has been decided that cleaner cars are wanted, less polluting cars will be produced; cars which scarcely pollute at all could even be made.

[35] ⑤ Although technology is responsive to the will of the people, it can seldom respond instantaneously and is never free.

[40] Tolstoy is confident that the artist who sincerely expresses feelings of pride will pass those feelings on to us; we can no more escape than we could escape an infectious disease.

amount

#72 빈도 6 설명 잠금

단어 설명 (뜻/사용법)

샘플북은 단어 설명을 10개까지만 제공합니다.
나머지 설명은 **peshare.com 정식판**에서 이어집니다.

수능 기출 문장

[28] This, in addition to other methods that decrease the overall amount of uneaten food, ⑤ has helped aquaculture to clean up its act.

[30] The sense of tone and music in another's voice gives us an enormous amount of information about that person, about her stance toward life, about her intentions.

[39] (①) Then he and his team, with video cameras in hand, measured the length of their strides, the amount of eye contact they made with their "students," the percentage of time they spent talking, and the volume of their speech.

[39] (⑤) Whether or not we're aware that the length of our strides and the amount of time we spend talking and smiling mark us as introverts and extroverts, we know it unconsciously.

[41] In such groups, it is harder for everyone to take part equally in discussions or to have the same amount of influence on decisions.

back

#73 빈도 6 설명 잠금

단어 설명 (뜻/사용법)

샘플북은 단어 설명을 10개까지만 제공합니다.
나머지 설명은 **peshare.com 정식판**에서 이어집니다.

수능 기출 문장

[18] Thus, a key factor in high achievement is bouncing back from the low points.

[19] As I walked to the train station, I felt the warm sun on my back.

[31] Back then, ten megahertz was so fast that a new word was needed to describe a computer's ability to quickly perform many tasks.

[31] When they "multitask," they switch back and forth, alternating their attention until both tasks are done.

[43] A few years back, he took my positive psychology class in college.

[43] He then thought back to my class, remembering how negative emotions can drag you down, leaving positive emotions unnoticed.

both

#74 빈도 6 설명 잠금

단어 설명 (뜻/사용법)

샘플북은 단어 설명을 10개까지만 제공합니다.
나머지 설명은 **peshare.com 정식판**에서 이어집니다.

수능 기출 문장

[25] ② In both years, the percentage of the young Americans who posted photos of themselves was the highest of all the categories.

[28] During the early stages when the aquaculture industry was rapidly expanding, mistakes were made and these were costly both in terms of direct losses and in respect of the industry's image.

[31] When they "multitask," they switch back and forth, alternating their attention until both tasks are done.

[34] New media can be defined by four characteristics simultaneously: they are media at the turn of the 20th and 21st centuries which are both integrated and interactive and use digital code and hypertext as technical means.

[40] People vary a great deal both in the intensity of their response to art and in the form which that response takes.

[40] Plato and Tolstoy both assume that it can be firmly established that certain works have certain effects.

code

#75 빈도 6 설명 잠금

단어 설명 (뜻/사용법)

샘플북은 단어 설명을 10개까지만 제공합니다.
나머지 설명은 **peshare.com 정식판**에서 이어집니다.

수능 기출 문장

[22] When a principle is part of a person's moral code, that person is strongly motivated toward the conduct required by the principle, and against behavior that conflicts with that principle.

[31] It was a clever turn of phrase that's misleading, for even computers can process only one piece of code at a time.

[34] In contrast, the new medium of interactive television adds interactivity and digital code.

[34] New media can be defined by four characteristics simultaneously: they are media at the turn of the 20th and 21st centuries which are both integrated and interactive and use digital code and hypertext as technical means.

[34] The plain old telephone was interactive, but not integrated as it only transmitted speech and sounds and it did not work with digital code.

[34] _____, traditional television is integrated as it contains images, sound and text, but it is not interactive or based on digital code.

extrovert

#76 빈도 6 설명 잠금

단어 설명 (뜻/사용법)

샘플북은 단어 설명을 10개까지만 제공합니다.
나머지 설명은 **peshare.com 정식판**에서 이어집니다.

수능 기출 문장

[39] (②) Then Lippa did the same thing with actual extroverts and compared the results.

[39] (③) He found that although the latter group came across as more extroverted, some of the fake extroverts were surprisingly convincing.

[39] (⑤) Whether or not we're aware that the length of our strides and the amount of time we spend talking and smiling mark us as introverts and extroverts, we know it unconsciously.

[39] Some years ago, a psychologist named Richard Lippa called a group of introverts to his lab and asked them to act like extroverts while pretending to teach a math class.

[39] They also rated how generally extroverted those fake extroverts appeared, based on their recorded voices and body language.

five

#77 빈도 6 설명 잠금

단어 설명 (뜻/사용법)

샘플북은 단어 설명을 10개까지만 제공합니다.
나머지 설명은 **peshare.com 정식판**에서 이어집니다.

수능 기출 문장

[41] According to some researchers, the number five has special significance.

[41] Groups of five rate high in member satisfaction; because of the odd number of members, deadlocks are unlikely when disagreements occur.

[41] There is evidence that larger groups (five or six members) are more productive than smaller groups (two or three members).

high

#78 빈도 6 설명 잠금

단어 설명 (뜻/사용법)

샘플북은 단어 설명을 10개까지만 제공합니다.
나머지 설명은 **peshare.com 정식판**에서 이어집니다.

수능 기출 문장

[18] Thus, a key factor in high achievement is bouncing back from the low points.

[28] High-density rearing led to outbreaks of infectious diseases that in some cases ① devastated not just the caged fish, but local wild fish populations too.

[41] Groups of five rate high in member satisfaction; because of the odd number of members, deadlocks are unlikely when disagreements occur.

[43] His idealism ran high, and he thought he would be able to magically fix all of their problems.

[43] Later, his assistant principal took note of Jeremy's high expectations and asked him to take over his math class.

know

#79 빈도 6 설명 잠금

단어 설명 (뜻/사용법)

샘플북은 단어 설명을 10개까지만 제공합니다.
나머지 설명은 **peshare.com 정식판**에서 이어집니다.

수능 기출 문장

[21] This may result in play that makes little sense to us at the moment, since we do not know the purposes it serves.

[29] But you did a great job cleaning up your room today, and ③ I know that must have been a big effort for you.”

[29] “I know you’ve been having a hard time lately, and you aren’t feeling really good or positive about your life.

[39] (④) It seems that most of us know how to fake it to some extent.

[39] (⑤) Whether or not we’re aware that the length of our strides and the amount of time we spend talking and smiling mark us as introverts and extroverts, we know it unconsciously.

[43] Jeremy knew something had to change.

knowledge

#80 빈도 6 설명 잠금

단어 설명 (뜻/사용법)

샘플북은 단어 설명을 10개까지만 제공합니다.
나머지 설명은 **peshare.com 정식판**에서 이어집니다.

수능 기출 문장

[28] Furthermore, a general lack of knowledge and insufficient care being taken when fish pens were initially constructed ③ meaning that pollution from excess feed and fish waste created huge barren underwater deserts.

[32] Knowledge is amoral — not immoral but morality neutral.

[32] Knowledge of the world is one thing; its uses create a separate issue.

[32] My friend made a common mistake — a basic misunderstanding in the nature of knowledge.

[32] There is nothing inherent in knowledge that dictates any specific social or moral application.

[32] To argue that knowledge is not progressing because of the African or Middle Eastern conflicts misses the point.

media

#81 빈도 6 설명 잠금

단어 설명 (뜻/사용법)

샘플북은 단어 설명을 10개까지만 제공합니다.
나머지 설명은 **peshare.com 정식판**에서 이어집니다.

수능 기출 문장

[25] The above graph shows the percentages of Americans aged 12-17 who posted certain types of personal information on social media sites in 2006 and in 2012.

[34] By using this definition, it is easy to identify media as old or new.

[34] It follows that their most common alternative names are multimedia, interactive media and digital media.

[34] New media can be defined by four characteristics simultaneously: they are media at the turn of the 20th and 21st centuries which are both integrated and interactive and use digital code and hypertext as technical means.

moral

#82 빈도 6 설명 잠금

단어 설명 (뜻/사용법)

샘플북은 단어 설명을 10개까지만 제공합니다.
나머지 설명은 **peshare.com 정식판**에서 이어집니다.

수능 기출 문장

[22] At some time in their lives, most people pause to reflect on their own moral principles and on the practical implications of those principles, and they sometimes think about what principles people should have or which moral standards can be best justified.

[22] But there is more to moral principles than that.

[22] When a person accepts a moral principle, naturally the person believes the principle is important and well justified.

[22] When a principle is part of a person's moral code, that person is strongly motivated toward the conduct required by the principle, and against behavior that conflicts with that principle.

[32] There is nothing inherent in knowledge that dictates any specific social or moral application.

most

#83 빈도 6 설명 잠금

단어 설명 (뜻/사용법)

샘플북은 단어 설명을 10개까지만 제공합니다.
나머지 설명은 **peshare.com 정식판**에서 이어집니다.

수능 기출 문장

[18] Even for the best companies and most accomplished professionals, long track records of success are punctuated by slips, slides, and mini-turnarounds.

[20] This is often the case with the most abstract as well as the seemingly more practical disciplines.

[21] The most normal and competent child encounters what seem like insurmountable problems in living.

[22] At some time in their lives, most people pause to reflect on their own moral principles and on the practical implications of those principles, and they sometimes think about what principles people should have or which moral standards can be best justified.

[34] It follows that their most common alternative names are multimedia, interactive media and digital media.

[39] (④) It seems that most of us know how to fake it to some extent.

new

#84 빈도 6 설명 잠금

단어 설명 (뜻/사용법)

샘플북은 단어 설명을 10개까지만 제공합니다.
나머지 설명은 **peshare.com 정식판**에서 이어집니다.

수능 기출 문장

[19] It arrived at my destination ten minutes early, which was perfect, as I was due to present my new idea to the company at 10 a.m.

[31] Back then, ten megahertz was so fast that a new word was needed to describe a computer's ability to quickly perform many tasks.

[34] By using this definition, it is easy to identify media as old or new.

[34] In contrast, the new medium of interactive television adds interactivity and digital code.

[34] New media can be defined by four characteristics simultaneously: they are media at the turn of the 20th and 21st centuries which are both integrated and interactive and use digital code and hypertext as technical means.

[34] _____, the new generations of mobile or fixed telephony are fully digitalized and integrated as they add text, pictures or video and they are connected to the Internet.

odd

#85 빈도 6 설명 잠금

단어 설명 (뜻/사용법)

샘플북은 단어 설명을 10개까지만 제공합니다.
나머지 설명은 **peshare.com 정식판**에서 이어집니다.

수능 기출 문장

[41] Groups of five rate high in member satisfaction; because of the odd number of members, deadlocks are unlikely when disagreements occur.

[41] There is evidence that groups with an even number of members differ from groups with an odd number of members.

[41] This is impossible in groups with an odd number of members — one side always has a numerical advantage.

other

#86 빈도 6 설명 잠금

단어 설명 (뜻/사용법)

샘플북은 단어 설명을 10개까지만 제공합니다.
나머지 설명은 **peshare.com 정식판**에서 이어집니다.

수능 기출 문장

[22] The person will tend to feel guilty when his or her own conduct violates that principle and to disapprove of others whose behavior conflicts with it.

[23] Once they get there, they concentrate on the next mogul, and over the course of the run, they end up at the bottom of what others thought was an impossible mountain.

[24] Through his collaborations with Linnaeus and others, Ehret provided illustrations for a number of significant horticultural publications.

[28] This, in addition to other methods that decrease the overall amount of uneaten food, ⑤ has helped aquaculture to clean up its act.

[40] Others may be disgusted by even glamorous representations of violence.

[40] Still others may be left unmoved, neither attracted nor disgusted.

percentage

#87 빈도 6 설명 잠금

단어 설명 (뜻/사용법)

샘플북은 단어 설명을 10개까지만 제공합니다.
나머지 설명은 **peshare.com 정식판**에서 이어집니다.

수능 기출 문장

[25] The above graph shows the percentages of Americans aged 12-17 who posted certain types of personal information on social media sites in 2006 and in 2012.

[25] ① The year 2012 saw an overall percentage increase in each category of posted personal information.

[25] ② In both years, the percentage of the young Americans who posted photos of themselves was the highest of all the categories.

[25] ③ In 2006, the percentage of those who posted city or town names was higher than that of those who posted school names.

[25] ④ Regarding posted email addresses, the percentage of 2012 was three times higher than that of 2006.

[39] (①) Then he and his team, with video cameras in hand, measured the length of their strides, the amount of eye contact they made with their “students,” the percentage of time they spent talking, and the volume of their speech.

post

#88 빈도 6 설명 잠금

단어 설명 (뜻/사용법)

샘플북은 단어 설명을 10개까지만 제공합니다.
나머지 설명은 **peshare.com 정식판**에서 이어집니다.

수능 기출 문장

[25] The above graph shows the percentages of Americans aged 12-17 who posted certain types of personal information on social media sites in 2006 and in 2012.

[25] ① The year 2012 saw an overall percentage increase in each category of posted personal information.

[25] ② In both years, the percentage of the young Americans who posted photos of themselves was the highest of all the categories.

[25] ③ In 2006, the percentage of those who posted city or town names was higher than that of those who posted school names.

[25] ④ Regarding posted email addresses, the percentage of 2012 was three times higher than that of 2006.

same

#89 빈도 6 설명 잠금

단어 설명 (뜻/사용법)

샘플북은 단어 설명을 10개까지만 제공합니다.
나머지 설명은 **peshare.com 정식판**에서 이어집니다.

수능 기출 문장

[31] The speed with which computers tackle multiple tasks _____ that everything happens at the same time, so comparing computers to humans can be confusing.

[36] The temperature was maintained at the same level, but the walls were painted a warm coral.

[37] They walk only a few miles each day and may use the same campsite for several nights.

[39] (②) Then Lippa did the same thing with actual extroverts and compared the results.

[41] In such groups, it is harder for everyone to take part equally in discussions or to have the same amount of influence on decisions.

science

#90 빈도 6 설명 잠금

단어 설명 (뜻/사용법)

샘플북은 단어 설명을 10개까지만 제공합니다.
나머지 설명은 **peshare.com 정식판**에서 이어집니다.

수능 기출 문장

[20] This learning by doing is essential in many of the sciences.

[33] According to a renowned French scholar, the growth in the size and complexity of human populations was the driving force in the evolution of science.

[33] But while a large population may have been necessary, in itself it was not sufficient for science to germinate.

[33] Some empires were big, but the rigid social control required to hold an empire together was not beneficial to science, just as it was not beneficial to reason.

[33] The early nurturing and later flowering of science _____ to support original thought and freewheeling incentive.

[33] The rise in commerce and the decline of authoritarian religion allowed science to follow reason in seventeenth-century Europe.

special

#91 빈도 6 설명 잠금

단어 설명 (뜻/사용법)

샘플북은 단어 설명을 10개까지만 제공합니다.
나머지 설명은 **peshare.com 정식판**에서 이어집니다.

수능 기출 문장

[41] According to some researchers, the number five has special significance.

[41] Members may realize that their behavior must become more goal-directed, since it is unlikely that they can coordinate their actions without making a special effort to do so.

[43] He took charge of about a dozen failing "special ed" kids, and Tisha and Kelly were among them.

[43] The letter holds a special significance for me.

these

#92 빈도 6 설명 잠금

단어 설명 (뜻/사용법)

샘플북은 단어 설명을 10개까지만 제공합니다.
나머지 설명은 **peshare.com 정식판**에서 이어집니다.

수능 기출 문장

[28] During the early stages when the aquaculture industry was rapidly expanding, mistakes were made and these were costly both in terms of direct losses and in respect of the industry's image.

[28] These were costly lessons to learn, but now stricter regulations are in place to ensure that fish pens are placed in sites ④ where there is good water flow to remove fish waste.

[33] They found that they could understand and predict events better if they reduced passion and prejudice, replacing these with observation and inference.

[38] (②) These nymphs should have taken a further two years to emerge as adults, but in fact they took just one year.

[41] These differences may reflect the greater need of larger groups to solve organizational problems.

thing

#93 빈도 6 설명 잠금

단어 설명 (뜻/사용법)

샘플북은 단어 설명을 10개까지만 제공합니다.
나머지 설명은 **peshare.com 정식판**에서 이어집니다.

수능 기출 문장

[29] After ⑤ you said that positive thing, it helped me see one good quality in myself, and I've been holding onto those words."

[29] In passing, ④ she said, "Mom, thanks for saying the positive thing about me yesterday.

[30] The sense of hearing gives us a remarkable connection with the invisible, underlying order of things.

[31] The concept of humans doing multiple things at a time has been studied by psychologists since the 1920s, but the term "multitasking" didn't exist until the 1960s.

[32] Knowledge of the world is one thing; its uses create a separate issue.

[39] (②) Then Lippa did the same thing with actual extroverts and compared the results.

two

#94 빈도 6 설명 잠금

단어 설명 (뜻/사용법)

샘플북은 단어 설명을 10개까지만 제공합니다.
나머지 설명은 **peshare.com 정식판**에서 이어집니다.

수능 기출 문장

[37] Wilderness dining has two extremes: gourmet eaters and survival eaters.

[38] (②) These nymphs should have taken a further two years to emerge as adults, but in fact they took just one year.

[41] Moreover, they are not plagued by the fragility and tensions found in groups of two or three.

[41] There is evidence that larger groups (five or six members) are more productive than smaller groups (two or three members).

work

#95 빈도 6 설명 잠금

단어 설명 (뜻/사용법)

샘플북은 단어 설명을 10개까지만 제공합니다.
나머지 설명은 **peshare.com 정식판**에서 이어집니다.

수능 기출 문장

[34] The plain old telephone was interactive, but not integrated as it only transmitted speech and sounds and it did not work with digital code.

[38] Recently, however, one group of scientists working with the 17-year cicada in California have suggested that the nymphs use an external cue and that they can count.

[40] Although Plato and Tolstoy claim that works of art have a(n) _____ impact on people's feelings, the degrees and forms of people's actual responses _____ greatly.

[40] Plato and Tolstoy both assume that it can be firmly established that certain works have certain effects.

[40] Some people may indulge fantasies of violence by watching a film instead of working out those fantasies in real life.

[43] Even after spending many hours each day preparing lesson plans, it became clear that his methods were not working.

ability

#96 빈도 5 설명 잠금

단어 설명 (뜻/사용법)

샘플북은 단어 설명을 10개까지만 제공합니다.
나머지 설명은 **peshare.com 정식판**에서 이어집니다.

수능 기출 문장

[18] That's why the ability to recover quickly is so important.

[29] Nancy was struggling to see the positive when ① her teen daughter was experiencing a negative perspective on her life and abilities.

[30] Joachim-Ernst Berendt points out that the ear is the only sense that fuses / replaces an ability to measure with an ability to judge.

[31] Back then, ten megahertz was so fast that a new word was needed to describe a computer's ability to quickly perform many tasks.

after

#97 빈도 5 설명 잠금

단어 설명 (뜻/사용법)

샘플북은 단어 설명을 10개까지만 제공합니다.
나머지 설명은 **peshare.com 정식판**에서 이어집니다.

수능 기출 문장

[20] For instance, only after a good deal of observation do the sparks in the bubble chamber become recognizable as the specific movements of identifiable particles.

[20] Only after some time and struggle does the student begin to develop the insights and intuitions that enable him to see the centrality and relevance of this mode of thinking.

[29] After ⑤ you said that positive thing, it helped me see one good quality in myself, and I've been holding onto those words."

[43] After graduation, Jeremy joined an organization that recruits future leaders to teach in low-income communities.

[43] Even after spending many hours each day preparing lesson plans, it became clear that his methods were not working.

all

#98 빈도 5 설명 잠금

단어 설명 (뜻/사용법)

샘플북은 단어 설명을 10개까지만 제공합니다.
나머지 설명은 **peshare.com 정식판**에서 이어집니다.

수능 기출 문장

[23] They'll go to the edge of a difficult slope, look all the way down to the bottom, and determine that the slope is too steep for them to try.

[25] ② In both years, the percentage of the young Americans who posted photos of themselves was the highest of all the categories.

[33] Early, small communities had to concentrate all their physical and mental effort on survival; their thoughts were focused on food and religion.

[35] ③ Obviously, technology that produces pollution is generally cheaper, but now that it has been decided that cleaner cars are wanted, less polluting cars will be produced; cars which scarcely pollute at all could even be made.

[43] His idealism ran high, and he thought he would be able to magically fix all of their problems.

also

#99 빈도 5 설명 잠금

단어 설명 (뜻/사용법)

샘플북은 단어 설명을 10개까지만 제공합니다.
나머지 설명은 **peshare.com 정식판**에서 이어집니다.

수능 기출 문장

[39] They also rated how generally extroverted those fake extroverts appeared, based on their recorded voices and body language.

[41] Larger groups also put more pressure on their members to conform.

[41] Members of larger groups tend to offer more suggestions than members of smaller groups, and although they seem to reach less agreement, they also show less tension.

although

#100 빈도 5 설명 잠금

단어 설명 (뜻/사용법)

샘플북은 단어 설명을 10개까지만 제공합니다.
나머지 설명은 **peshare.com 정식판**에서 이어집니다.

수능 기출 문장

[35] ⑤ Although technology is responsive to the will of the people, it can seldom respond instantaneously and is never free.

[39] (③) He found that although the latter group came across as more extroverted, some of the fake extroverts were surprisingly convincing.

[40] Although Plato and Tolstoy claim that works of art have a(n) _____ impact on people's feelings, the degrees and forms of people's actual responses _____ greatly.

[41] Members of larger groups tend to offer more suggestions than members of smaller groups, and although they seem to reach less agreement, they also show less tension.

certain

#101 빈도 5 설명 잠금

단어 설명 (뜻/사용법)

샘플북은 단어 설명을 10개까지만 제공합니다.
나머지 설명은 **peshare.com 정식판**에서 이어집니다.

수능 기출 문장

[25] The above graph shows the percentages of Americans aged 12-17 who posted certain types of personal information on social media sites in 2006 and in 2012.

[36] The locker rooms used for half-time breaks were reportedly painted to take advantage of the emotional impact of certain hues.

[40] In fact, however, the effects of art are neither so certain nor so direct.

[40] Plato and Tolstoy both assume that it can be firmly established that certain works have certain effects.

class

#102 빈도 5 설명 잠금

단어 설명 (뜻/사용법)

샘플북은 단어 설명을 10개까지만 제공합니다.
나머지 설명은 **peshare.com 정식판**에서 이어집니다.

수능 기출 문장

[39] Some years ago, a psychologist named Richard Lippa called a group of introverts to his lab and asked them to act like extroverts while pretending to teach a math class.

[43] A few years back, he took my positive psychology class in college.

[43] He borrowed lessons from my positive psychology class and even mentioned my name to his students.

[43] He then thought back to my class, remembering how negative emotions can drag you down, leaving positive emotions unnoticed.

[43] Later, his assistant principal took note of Jeremy's high expectations and asked him to take over his math class.

computer

#103 빈도 5 설명 잠금

단어 설명 (뜻/사용법)

샘플북은 단어 설명을 10개까지만 제공합니다.
나머지 설명은 **peshare.com 정식판**에서 이어집니다.

수능 기출 문장

[31] Back then, ten megahertz was so fast that a new word was needed to describe a computer's ability to quickly perform many tasks.

[31] It was a clever turn of phrase that's misleading, for even computers can process only one piece of code at a time.

[31] It was used to describe computers, not people.

[31] The speed with which computers tackle multiple tasks _____ that everything happens at the same time, so comparing computers to humans can be confusing.

could

#104 빈도 5 설명 잠금

단어 설명 (뜻/사용법)

샘플북은 단어 설명을 10개까지만 제공합니다.
나머지 설명은 **peshare.com 정식판**에서 이어집니다.

수능 기출 문장

[19] I couldn't believe what I had just heard!

[29] I was feeling so down and couldn't think of anything good about myself.

[33] They found that they could understand and predict events better if they reduced passion and prejudice, replacing these with observation and inference.

[35] ③ Obviously, technology that produces pollution is generally cheaper, but now that it has been decided that cleaner cars are wanted, less polluting cars will be produced; cars which scarcely pollute at all could even be made.

[40] Tolstoy is confident that the artist who sincerely expresses feelings of pride will pass those feelings on to us; we can no more escape than we could escape an infectious disease.

day

#105 빈도 5 설명 잠금

단어 설명 (뜻/사용법)

샘플북은 단어 설명을 10개까지만 제공합니다.
나머지 설명은 **peshare.com 정식판**에서 이어집니다.

수능 기출 문장

[19] Later that day, my manager called me into her office.

[29] The next day, to Nancy's surprise, the teen girl seemed somewhat cheerful.

[37] They walk dozens of miles every day; lunch is a series of cold snacks eaten on the move.

[37] They walk only a few miles each day and may use the same campsite for several nights.

[43] Even after spending many hours each day preparing lesson plans, it became clear that his methods were not working.

digital

#106 빈도 5 설명 잠금

단어 설명 (뜻/사용법)

샘플북은 단어 설명을 10개까지만 제공합니다.
나머지 설명은 **peshare.com 정식판**에서 이어집니다.

수능 기출 문장

[34] In contrast, the new medium of interactive television adds interactivity and digital code.

[34] It follows that their most common alternative names are multimedia, interactive media and digital media.

[34] New media can be defined by four characteristics simultaneously: they are media at the turn of the 20th and 21st centuries which are both integrated and interactive and use digital code and hypertext as technical means.

[34] The plain old telephone was interactive, but not integrated as it only transmitted speech and sounds and it did not work with digital code.

[34] _____, traditional television is integrated as it contains images, sound and text, but it is not interactive or based on digital code.

effect

#107 빈도 5 설명 잠금

단어 설명 (뜻/사용법)

샘플북은 단어 설명을 10개까지만 제공합니다.
나머지 설명은 **peshare.com 정식판**에서 이어집니다.

수능 기출 문장

[36] The visiting-team room was painted a blue-green, which had a calming effect on the team members.

[36] The psychological effects of warm and cool hues seem to be used effectively by the coaches of the Notre Dame football team.

[40] In fact, however, the effects of art are neither so certain nor so direct.

[40] Plato and Tolstoy both assume that it can be firmly established that certain works have certain effects.

[40] Plato is sure that the representation of cowardly people makes us cowardly; the only way to prevent this effect is to suppress such representations.

effort

#108 빈도 5 설명 잠금

단어 설명 (뜻/사용법)

샘플북은 단어 설명을 10개까지만 제공합니다.
나머지 설명은 **peshare.com 정식판**에서 이어집니다.

수능 기출 문장

[21] Efforts to assist him in his struggles, while well intentioned, may divert him from seeking and eventually finding the solution that will serve him best.

[29] But you did a great job cleaning up your room today, and ③ I know that must have been a big effort for you.”

[33] Early, small communities had to concentrate all their physical and mental effort on survival; their thoughts were focused on food and religion.

[41] Members may realize that their behavior must become more goal-directed, since it is unlikely that they can coordinate their actions without making a special effort to do so.

feel

#109 빈도 5 설명 잠금

단어 설명 (뜻/사용법)

샘플북은 단어 설명을 10개까지만 제공합니다.
나머지 설명은 **peshare.com 정식판**에서 이어집니다.

수능 기출 문장

[19] As I walked to the train station, I felt the warm sun on my back.

[19] How would you feel if I were to offer you the Sales Director position in London?"

[22] The person will tend to feel guilty when his or her own conduct violates that principle and to disapprove of others whose behavior conflicts with it.

[29] I was feeling so down and couldn't think of anything good about myself.

[29] "I know you've been having a hard time lately, and you aren't feeling really good or positive about your life.

find

#110 빈도 5 설명 잠금

단어 설명 (뜻/사용법)

샘플북은 단어 설명을 10개까지만 제공합니다.
나머지 설명은 **peshare.com 정식판**에서 이어집니다.

수능 기출 문장

[21] Efforts to assist him in his struggles, while well intentioned, may divert him from seeking and eventually finding the solution that will serve him best.

[33] They found that they could understand and predict events better if they reduced passion and prejudice, replacing these with observation and inference.

[39] (③) He found that although the latter group came across as more extroverted, some of the fake extroverts were surprisingly convincing.

[41] Moreover, they are not plagued by the fragility and tensions found in groups of two or three.

good

#111 빈도 5 설명 잠금

단어 설명 (뜻/사용법)

샘플북은 단어 설명을 10개까지만 제공합니다.
나머지 설명은 **peshare.com 정식판**에서 이어집니다.

수능 기출 문장

[20] For instance, only after a good deal of observation do the sparks in the bubble chamber become recognizable as the specific movements of identifiable particles.

[28] These were costly lessons to learn, but now stricter regulations are in place to ensure that fish pens are placed in sites ④ where there is good water flow to remove fish waste.

[29] After ⑤ you said that positive thing, it helped me see one good quality in myself, and I've been holding onto those words."

[29] I was feeling so down and couldn't think of anything good about myself.

[29] "I know you've been having a hard time lately, and you aren't feeling really good or positive about your life.

interactive

#112 빈도 5 설명 잠금

단어 설명 (뜻/사용법)

샘플북은 단어 설명을 10개까지만 제공합니다.
나머지 설명은 **peshare.com 정식판**에서 이어집니다.

수능 기출 문장

[34] In contrast, the new medium of interactive television adds interactivity and digital code.

[34] It follows that their most common alternative names are multimedia, interactive media and digital media.

[34] New media can be defined by four characteristics simultaneously: they are media at the turn of the 20th and 21st centuries which are both integrated and interactive and use digital code and hypertext as technical means.

[34] The plain old telephone was interactive, but not integrated as it only transmitted speech and sounds and it did not work with digital code.

[34] _____, traditional television is integrated as it contains images, sound and text, but it is not interactive or based on digital code.

less

#113 빈도 5 설명 잠금

단어 설명 (뜻/사용법)

샘플북은 단어 설명을 10개까지만 제공합니다.
나머지 설명은 **peshare.com 정식판**에서 이어집니다.

수능 기출 문장

[35] ③ Obviously, technology that produces pollution is generally cheaper, but now that it has been decided that cleaner cars are wanted, less polluting cars will be produced; cars which scarcely pollute at all could even be made.

[41] Members of larger groups tend to offer more suggestions than members of smaller groups, and although they seem to reach less agreement, they also show less tension.

math

#114 빈도 5 설명 잠금

단어 설명 (뜻/사용법)

샘플북은 단어 설명을 10개까지만 제공합니다.
나머지 설명은 **peshare.com 정식판**에서 이어집니다.

수능 기출 문장

[39] Some years ago, a psychologist named Richard Lippa called a group of introverts to his lab and asked them to act like extroverts while pretending to teach a math class.

[43] As the students' attitudes became more optimistic, their confidence with math grew too.

[43] At the end of the school year, 80 percent of Jeremy's students passed the state's math test.

[43] Later, his assistant principal took note of Jeremy's high expectations and asked him to take over his math class.

[43] One of the worst moments was when he distributed a math test.

must

#115 빈도 5 설명 잠금

단어 설명 (뜻/사용법)

샘플북은 단어 설명을 10개까지만 제공합니다.
나머지 설명은 **peshare.com 정식판**에서 이어집니다.

수능 기출 문장

[20] For example, within the philosophical disciplines, logic must be learned through the use of examples and actual problem solving.

[29] But you did a great job cleaning up your room today, and ③ I know that must have been a big effort for you.”

[38] Exactly how cicadas keep track of time has always intrigued researchers, and it has always been assumed that the insects must rely on an internal clock.

[41] Members may realize that their behavior must become more goal-directed, since it is unlikely that they can coordinate their actions without making a special effort to do so.

name

#116 빈도 5 설명 잠금

단어 설명 (뜻/사용법)

샘플북은 단어 설명을 10개까지만 제공합니다.
나머지 설명은 **peshare.com 정식판**에서 이어집니다.

수능 기출 문장

[25] ③ In 2006, the percentage of those who posted city or town names was higher than that of those who posted school names.

[34] It follows that their most common alternative names are multimedia, interactive media and digital media.

[39] Some years ago, a psychologist named Richard Lippa called a group of introverts to his lab and asked them to act like extroverts while pretending to teach a math class.

[43] He borrowed lessons from my positive psychology class and even mentioned my name to his students.

often

#117 빈도 5 설명 잠금

단어 설명 (뜻/사용법)

샘플북은 단어 설명을 10개까지만 제공합니다.
나머지 설명은 **peshare.com 정식판**에서 이어집니다.

수능 기출 문장

[20] This is often the case with the most abstract as well as the seemingly more practical disciplines.

[21] He often does so in symbolic ways that are hard for even him to understand, as he is reacting to inner processes whose origin may be buried deep in his unconscious.

[23] One of the mistakes we often make when confronting a risk situation is our tendency to focus on the end result.

[23] Skiers who are unsure of themselves often do this.

[24] The 18th century is called the Golden Age of botanical painting, and Georg Dionysius Ehret is often praised as the greatest botanical artist of the time.

paint

#118 빈도 5 설명 잠금

단어 설명 (뜻/사용법)

샘플북은 단어 설명을 10개까지만 제공합니다.
나머지 설명은 **peshare.com 정식판**에서 이어집니다.

수능 기출 문장

[36] For example, in a factory, the temperature was maintained at 72°F and the walls were painted a cool blue-green.

[36] The visiting-team room was painted a blue-green, which had a calming effect on the team members.

[36] The home-team room was painted a bright red, which kept team members excited or even angered.

[36] The locker rooms used for half-time breaks were reportedly painted to take advantage of the emotional impact of certain hues.

[36] The temperature was maintained at the same level, but the walls were painted a warm coral.

part

#119 빈도 5 설명 잠금

단어 설명 (뜻/사용법)

샘플북은 단어 설명을 10개까지만 제공합니다.
나머지 설명은 **peshare.com 정식판**에서 이어집니다.

수능 기출 문장

[18] Even the team that wins the game might make mistakes and lag behind for part of it.

[22] When a principle is part of a person's moral code, that person is strongly motivated toward the conduct required by the principle, and against behavior that conflicts with that principle.

[37] Food plays a large part in how much you enjoy the outdoors.

[41] In such groups, it is harder for everyone to take part equally in discussions or to have the same amount of influence on decisions.

result

#120 빈도 5 설명 잠금

단어 설명 (뜻/사용법)

샘플북은 단어 설명을 10개까지만 제공합니다.
나머지 설명은 **peshare.com 정식판**에서 이어집니다.

수능 기출 문장

[21] This may result in play that makes little sense to us at the moment, since we do not know the purposes it serves.

[23] One of the mistakes we often make when confronting a risk situation is our tendency to focus on the end result.

[39] (②) Then Lippa did the same thing with actual extroverts and compared the results.

[41] The former disagree more than the latter and suffer more deadlocks as a result.

room

#121 빈도 5 설명 잠금

단어 설명 (뜻/사용법)

샘플북은 단어 설명을 10개까지만 제공합니다.
나머지 설명은 **peshare.com 정식판**에서 이어집니다.

수능 기출 문장

[29] But you did a great job cleaning up your room today, and ③ I know that must have been a big effort for you.”

[29] In her desire to parent intentionally, ② she went into her daughter’s room and noted one positive accomplishment she had observed.

[36] The visiting-team room was painted a blue-green, which had a calming effect on the team members.

[36] The home-team room was painted a bright red, which kept team members excited or even angered.

[36] The locker rooms used for half-time breaks were reportedly painted to take advantage of the emotional impact of certain hues.

say

#122 빈도 5 설명 잠금

단어 설명 (뜻/사용법)

샘플북은 단어 설명을 10개까지만 제공합니다.
나머지 설명은 **peshare.com 정식판**에서 이어집니다.

수능 기출 문장

[18] That's why one prominent scholar said, "Anything can look like a failure in the middle."

[19] She smiled at me and said, "James, you've been with us for six years now.

[29] After ⑤ you said that positive thing, it helped me see one good quality in myself, and I've been holding onto those words."

[29] In passing, ④ she said, "Mom, thanks for saying the positive thing about me yesterday.

see

#123 빈도 5 설명 잠금

단어 설명 (뜻/사용법)

샘플북은 단어 설명을 10개까지만 제공합니다.
나머지 설명은 **peshare.com 정식판**에서 이어집니다.

수능 기출 문장

[20] Only after some time and struggle does the student begin to develop the insights and intuitions that enable him to see the centrality and relevance of this mode of thinking.

[25] ① The year 2012 saw an overall percentage increase in each category of posted personal information.

[29] After ⑤ you said that positive thing, it helped me see one good quality in myself, and I've been holding onto those words."

[29] Nancy was struggling to see the positive when ① her teen daughter was experiencing a negative perspective on her life and abilities.

[30] While the eye sees at the surface, the ear tends to penetrate below the surface.

size

#124 빈도 5 설명 잠금

단어 설명 (뜻/사용법)

샘플북은 단어 설명을 10개까지만 제공합니다.
나머지 설명은 **peshare.com 정식판**에서 이어집니다.

수능 기출 문장

[33] According to a renowned French scholar, the growth in the size and complexity of human populations was the driving force in the evolution of science.

[41] Groups of this size usually _____ the problems we have just outlined.

[41] Increased size affects group life in a number of ways.

task

#125 빈도 5 설명 잠금

단어 설명 (뜻/사용법)

샘플북은 단어 설명을 10개까지만 제공합니다.
나머지 설명은 **peshare.com 정식판**에서 이어집니다.

수능 기출 문장

[31] Back then, ten megahertz was so fast that a new word was needed to describe a computer's ability to quickly perform many tasks.

[31] Multitasking is about multiple tasks alternately sharing one resource (the CPU), but in time the context was flipped and it became interpreted to mean multiple tasks being done simultaneously by one resource (a person).

[31] The speed with which computers tackle multiple tasks _____ that everything happens at the same time, so comparing computers to humans can be confusing.

[31] When they "multitask," they switch back and forth, alternating their attention until both tasks are done.

teach

#126 빈도 5 설명 잠금

단어 설명 (뜻/사용법)

샘플북은 단어 설명을 10개까지만 제공합니다.
나머지 설명은 **peshare.com 정식판**에서 이어집니다.

수능 기출 문장

[24] Born in Heidelberg, Germany, he was the son of a gardener who taught him much about art and nature.

[39] Some years ago, a psychologist named Richard Lippa called a group of introverts to his lab and asked them to act like extroverts while pretending to teach a math class.

[43] After graduation, Jeremy joined an organization that recruits future leaders to teach in low-income communities.

[43] It reads, “Dear Dr. Brown, thanks for teaching Mr. Wills to teach Tisha and Kelly.”

tend

#127 빈도 5 설명 잠금

단어 설명 (뜻/사용법)

샘플북은 단어 설명을 10개까지만 제공합니다.
나머지 설명은 **peshare.com 정식판**에서 이어집니다.

수능 기출 문장

[22] Likewise, the person will tend to hold in esteem those whose conduct shows an abundance of the motivation required by the principle.

[22] The person will tend to feel guilty when his or her own conduct violates that principle and to disapprove of others whose behavior conflicts with it.

[30] While the eye sees at the surface, the ear tends to penetrate below the surface.

[41] Members of larger groups tend to offer more suggestions than members of smaller groups, and although they seem to reach less agreement, they also show less tension.

think

#128 빈도 5 설명 잠금

단어 설명 (뜻/사용법)

샘플북은 단어 설명을 10개까지만 제공합니다.
나머지 설명은 **peshare.com 정식판**에서 이어집니다.

수능 기출 문장

[22] At some time in their lives, most people pause to reflect on their own moral principles and on the practical implications of those principles, and they sometimes think about what principles people should have or which moral standards can be best justified.

[23] Once they get there, they concentrate on the next mogul, and over the course of the run, they end up at the bottom of what others thought was an impossible mountain.

[29] I was feeling so down and couldn't think of anything good about myself.

[43] He then thought back to my class, remembering how negative emotions can drag you down, leaving positive emotions unnoticed.

[43] His idealism ran high, and he thought he would be able to magically fix all of their problems.

three

#129 빈도 5 설명 잠금

단어 설명 (뜻/사용법)

샘플북은 단어 설명을 10개까지만 제공합니다.
나머지 설명은 **peshare.com 정식판**에서 이어집니다.

수능 기출 문장

[25] ④ Regarding posted email addresses, the percentage of 2012 was three times higher than that of 2006.

[41] Moreover, they are not plagued by the fragility and tensions found in groups of two or three.

[41] There is evidence that larger groups (five or six members) are more productive than smaller groups (two or three members).

up

#130 빈도 5 설명 잠금

단어 설명 (뜻/사용법)

샘플북은 단어 설명을 10개까지만 제공합니다.
나머지 설명은 **peshare.com 정식판**에서 이어집니다.

수능 기출 문장

[23] Once they get there, they concentrate on the next mogul, and over the course of the run, they end up at the bottom of what others thought was an impossible mountain.

[28] This, in addition to other methods that decrease the overall amount of uneaten food, ⑤ has helped aquaculture to clean up its act.

[29] But you did a great job cleaning up your room today, and ③ I know that must have been a big effort for you.”

[37] Survival eaters eat some dry cereal for breakfast, and are up and walking within minutes of waking.

[37] The first like to make camp at lunchtime so they have several hours to set up field ovens; they bake cakes and bread and cook multi-course dinners.

way

#131 빈도 5 설명 잠금

단어 설명 (뜻/사용법)

샘플북은 단어 설명을 10개까지만 제공합니다.
나머지 설명은 **peshare.com 정식판**에서 이어집니다.

수능 기출 문장

[21] He often does so in symbolic ways that are hard for even him to understand, as he is reacting to inner processes whose origin may be buried deep in his unconscious.

[23] They'll go to the edge of a difficult slope, look all the way down to the bottom, and determine that the slope is too steep for them to try.

[40] Plato is sure that the representation of cowardly people makes us cowardly; the only way to prevent this effect is to suppress such representations.

[41] Increased size affects group life in a number of ways.

what

#132 빈도 5 설명 잠금

단어 설명 (뜻/사용법)

샘플북은 단어 설명을 10개까지만 제공합니다.
나머지 설명은 **peshare.com 정식판**에서 이어집니다.

수능 기출 문장

[19] I couldn't believe what I had just heard!

[21] The most normal and competent child encounters what seem like insurmountable problems in living.

[22] At some time in their lives, most people pause to reflect on their own moral principles and on the practical implications of those principles, and they sometimes think about what principles people should have or which moral standards can be best justified.

[23] Once they get there, they concentrate on the next mogul, and over the course of the run, they end up at the bottom of what others thought was an impossible mountain.

[23] The ones that decide to make it change their focus by analyzing what they need to do to master the first step, like getting through the first mogul on the hill.

while

#133 빈도 5 설명 잠금

단어 설명 (뜻/사용법)

샘플북은 단어 설명을 10개까지만 제공합니다.
나머지 설명은 **peshare.com 정식판**에서 이어집니다.

수능 기출 문장

[21] Efforts to assist him in his struggles, while well intentioned, may divert him from seeking and eventually finding the solution that will serve him best.

[30] Berendt points out that there are few ‘acoustical illusions’ — something sounding like something that in fact it is not — while there are many optical illusions.

[30] While the eye sees at the surface, the ear tends to penetrate below the surface.

[33] But while a large population may have been necessary, in itself it was not sufficient for science to germinate.

[39] Some years ago, a psychologist named Richard Lippa called a group of introverts to his lab and asked them to act like extroverts while pretending to teach a math class.

always

#134 빈도 4 설명 잠금

단어 설명 (뜻/사용법)

샘플북은 단어 설명을 10개까지만 제공합니다.
나머지 설명은 **peshare.com 정식판**에서 이어집니다.

수능 기출 문장

[38] Exactly how cicadas keep track of time has always intrigued researchers, and it has always been assumed that the insects must rely on an internal clock.

[41] This is impossible in groups with an odd number of members — one side always has a numerical advantage.

art

#135 빈도 4 설명 잠금

단어 설명 (뜻/사용법)

샘플북은 단어 설명을 10개까지만 제공합니다.
나머지 설명은 **peshare.com 정식판**에서 이어집니다.

수능 기출 문장

[24] Born in Heidelberg, Germany, he was the son of a gardener who taught him much about art and nature.

[40] Although Plato and Tolstoy claim that works of art have a(n) _____ impact on people's feelings, the degrees and forms of people's actual responses _____ greatly.

[40] In fact, however, the effects of art are neither so certain nor so direct.

[40] People vary a great deal both in the intensity of their response to art and in the form which that response takes.

because

#136 빈도 4 설명 잠금

단어 설명 (뜻/사용법)

샘플북은 단어 설명을 10개까지만 제공합니다.
나머지 설명은 **peshare.com 정식판**에서 이어집니다.

수능 기출 문장

[32] To argue that knowledge is not progressing because of the African or Middle Eastern conflicts misses the point.

[35] ① If technology produced automobiles that pollute the air, it is because pollution was not recognized as a problem which engineers had to consider in their designs.

[41] Groups of five rate high in member satisfaction; because of the odd number of members, deadlocks are unlikely when disagreements occur.

behavior

#137 빈도 4 설명 잠금

단어 설명 (뜻/사용법)

샘플북은 단어 설명을 10개까지만 제공합니다.
나머지 설명은 **peshare.com 정식판**에서 이어집니다.

수능 기출 문장

[22] The person will tend to feel guilty when his or her own conduct violates that principle and to disapprove of others whose behavior conflicts with it.

[22] When a principle is part of a person's moral code, that person is strongly motivated toward the conduct required by the principle, and against behavior that conflicts with that principle.

[41] Members may realize that their behavior must become more goal-directed, since it is unlikely that they can coordinate their actions without making a special effort to do so.

best

#138 빈도 4 설명 잠금

단어 설명 (뜻/사용법)

샘플북은 단어 설명을 10개까지만 제공합니다.
나머지 설명은 **peshare.com 정식판**에서 이어집니다.

수능 기출 문장

[18] Even for the best companies and most accomplished professionals, long track records of success are punctuated by slips, slides, and mini-turnarounds.

[21] Efforts to assist him in his struggles, while well intentioned, may divert him from seeking and eventually finding the solution that will serve him best.

[21] When there is no immediate danger, it is usually best to approve of the child's play without interfering.

[22] At some time in their lives, most people pause to reflect on their own moral principles and on the practical implications of those principles, and they sometimes think about what principles people should have or which moral standards can be best justified.

deadlock

#139 빈도 4 설명 잠금

단어 설명 (뜻/사용법)

샘플북은 단어 설명을 10개까지만 제공합니다.
나머지 설명은 **peshare.com 정식판**에서 이어집니다.

수능 기출 문장

[41] Groups of five rate high in member satisfaction; because of the odd number of members, deadlocks are unlikely when disagreements occur.

[41] The former disagree more than the latter and suffer more deadlocks as a result.

direct

#140 빈도 4 설명 잠금

단어 설명 (뜻/사용법)

샘플북은 단어 설명을 10개까지만 제공합니다.
나머지 설명은 **peshare.com 정식판**에서 이어집니다.

수능 기출 문장

[28] During the early stages when the aquaculture industry was rapidly expanding, mistakes were made and these were costly both in terms of direct losses and in respect of the industry's image.

[40] In fact, however, the effects of art are neither so certain nor so direct.

[41] Members may realize that their behavior must become more goal-directed, since it is unlikely that they can coordinate their actions without making a special effort to do so.

ear

#141 빈도 4 설명 잠금

단어 설명 (뜻/사용법)

샘플북은 단어 설명을 10개까지만 제공합니다.
나머지 설명은 **peshare.com 정식판**에서 이어집니다.

수능 기출 문장

[30] Joachim-Ernst Berendt points out that the ear is the only sense that fuses / replaces an ability to measure with an ability to judge.

[30] The ears do not lie.

[30] Through our ears we gain access to vibration, which underlies / undermines everything around us.

[30] While the eye sees at the surface, the ear tends to penetrate below the surface.

early

#142 빈도 4 설명 잠금

단어 설명 (뜻/사용법)

샘플북은 단어 설명을 10개까지만 제공합니다.
나머지 설명은 **peshare.com 정식판**에서 이어집니다.

수능 기출 문장

[19] It arrived at my destination ten minutes early, which was perfect, as I was due to present my new idea to the company at 10 a.m.

[28] During the early stages when the aquaculture industry was rapidly expanding, mistakes were made and these were costly both in terms of direct losses and in respect of the industry's image.

[33] Early, small communities had to concentrate all their physical and mental effort on survival; their thoughts were focused on food and religion.

[33] The early nurturing and later flowering of science _____ to support original thought and freewheeling incentive.

Ehret

#143 빈도 4 설명 잠금

단어 설명 (뜻/사용법)

샘플북은 단어 설명을 10개까지만 제공합니다.
나머지 설명은 **peshare.com 정식판**에서 이어집니다.

수능 기출 문장

[24] As a young man, Ehret traveled around Europe, largely on foot, observing plants and developing his artistic skills.

[24] Ehret's reputation for scientific accuracy gained him many commissions from wealthy patrons, particularly in England, where he eventually settled.

[24] The 18th century is called the Golden Age of botanical painting, and Georg Dionysius Ehret is often praised as the greatest botanical artist of the time.

[24] Through his collaborations with Linnaeus and others, Ehret provided illustrations for a number of significant horticultural publications.

evidence

#144 빈도 4 설명 잠금

단어 설명 (뜻/사용법)

샘플북은 단어 설명을 10개까지만 제공합니다.
나머지 설명은 **peshare.com 정식판**에서 이어집니다.

수능 기출 문장

[41] There is evidence that larger groups (five or six members) are more productive than smaller groups (two or three members).

[41] There is evidence that groups with an even number of members differ from groups with an odd number of members.

focus

#145 빈도 4 설명 잠금

단어 설명 (뜻/사용법)

샘플북은 단어 설명을 10개까지만 제공합니다.
나머지 설명은 **peshare.com 정식판**에서 이어집니다.

수능 기출 문장

[23] One of the mistakes we often make when confronting a risk situation is our tendency to focus on the end result.

[23] The ones that decide to make it change their focus by analyzing what they need to do to master the first step, like getting through the first mogul on the hill.

[33] Early, small communities had to concentrate all their physical and mental effort on survival; their thoughts were focused on food and religion.

[43] That's when he decided to focus more on building positive attitudes within the classroom.

go

#146 빈도 4 설명 잠금

단어 설명 (뜻/사용법)

샘플북은 단어 설명을 10개까지만 제공합니다.
나머지 설명은 **peshare.com 정식판**에서 이어집니다.

수능 기출 문장

[19] The presentation went better than expected, and my manager seemed particularly pleased.

[23] They'll go to the edge of a difficult slope, look all the way down to the bottom, and determine that the slope is too steep for them to try.

[29] In her desire to parent intentionally, ② she went into her daughter's room and noted one positive accomplishment she had observed.

[43] Jeremy became so stressed that he even dreaded going into his classroom.

hold

#147 빈도 4 설명 잠금

단어 설명 (뜻/사용법)

샘플북은 단어 설명을 10개까지만 제공합니다.
나머지 설명은 **peshare.com 정식판**에서 이어집니다.

수능 기출 문장

[22] Likewise, the person will tend to hold in esteem those whose conduct shows an abundance of the motivation required by the principle.

[29] After ⑤ you said that positive thing, it helped me see one good quality in myself, and I've been holding onto those words."

[33] Some empires were big, but the rigid social control required to hold an empire together was not beneficial to science, just as it was not beneficial to reason.

[43] The letter holds a special significance for me.

human

#148 빈도 4 설명 잠금

단어 설명 (뜻/사용법)

샘플북은 단어 설명을 10개까지만 제공합니다.
나머지 설명은 **peshare.com 정식판**에서 이어집니다.

수능 기출 문장

[31] The concept of humans doing multiple things at a time has been studied by psychologists since the 1920s, but the term “multitasking” didn’t exist until the 1960s.

[31] The speed with which computers tackle multiple tasks _____ that everything happens at the same time, so comparing computers to humans can be confusing.

[32] My friend was disappointed that scientific progress has not cured the world’s ills by abolishing wars and starvation; that gross human inequality is still widespread; that happiness is not universal.

[33] According to a renowned French scholar, the growth in the size and complexity of human populations was the driving force in the evolution of science.

impact

#149 빈도 4 설명 잠금

단어 설명 (뜻/사용법)

샘플북은 단어 설명을 10개까지만 제공합니다.
나머지 설명은 **peshare.com 정식판**에서 이어집니다.

수능 기출 문장

[28] The negative impact on local wildlife inhabiting areas ② close to the fish farms continues to be an ongoing public relations problem for the industry.

[36] The impact of color has been studied for decades.

[36] The locker rooms used for half-time breaks were reportedly painted to take advantage of the emotional impact of certain hues.

[40] Although Plato and Tolstoy claim that works of art have a(n) _____ impact on people's feelings, the degrees and forms of people's actual responses _____ greatly.

increase

#150 빈도 4 설명 잠금

단어 설명 (뜻/사용법)

샘플북은 단어 설명을 10개까지만 제공합니다.
나머지 설명은 **peshare.com 정식판**에서 이어집니다.

수능 기출 문장

[25] ① The year 2012 saw an overall percentage increase in each category of posted personal information.

[25] ⑤ Compared to 2006, 2012 recorded an eighteen percent increase in the category of cell phone numbers.

[41] Increased size affects group life in a number of ways.

integrate

#151 빈도 4 설명 잠금

단어 설명 (뜻/사용법)

샘플북은 단어 설명을 10개까지만 제공합니다.
나머지 설명은 **peshare.com 정식판**에서 이어집니다.

수능 기출 문장

[34] New media can be defined by four characteristics simultaneously: they are media at the turn of the 20th and 21st centuries which are both integrated and interactive and use digital code and hypertext as technical means.

[34] The plain old telephone was interactive, but not integrated as it only transmitted speech and sounds and it did not work with digital code.

[34] _____, the new generations of mobile or fixed telephony are fully digitalized and integrated as they add text, pictures or video and they are connected to the Internet.

[34] _____, traditional television is integrated as it contains images, sound and text, but it is not interactive or based on digital code.

mistake

#152 빈도 4 설명 잠금

단어 설명 (뜻/사용법)

샘플북은 단어 설명을 10개까지만 제공합니다.
나머지 설명은 **peshare.com 정식판**에서 이어집니다.

수능 기출 문장

[18] Even the team that wins the game might make mistakes and lag behind for part of it.

[23] One of the mistakes we often make when confronting a risk situation is our tendency to focus on the end result.

[28] During the early stages when the aquaculture industry was rapidly expanding, mistakes were made and these were costly both in terms of direct losses and in respect of the industry's image.

[32] My friend made a common mistake — a basic misunderstanding in the nature of knowledge.

multiple

#153 빈도 4 설명 잠금

단어 설명 (뜻/사용법)

샘플북은 단어 설명을 10개까지만 제공합니다.
나머지 설명은 **peshare.com 정식판**에서 이어집니다.

수능 기출 문장

[31] Multitasking is about multiple tasks alternately sharing one resource (the CPU), but in time the context was flipped and it became interpreted to mean multiple tasks being done simultaneously by one resource (a person).

[31] The concept of humans doing multiple things at a time has been studied by psychologists since the 1920s, but the term “multitasking” didn’t exist until the 1960s.

[31] The speed with which computers tackle multiple tasks _____ that everything happens at the same time, so comparing computers to humans can be confusing.

need

#154 빈도 4 설명 잠금

단어 설명 (뜻/사용법)

샘플북은 단어 설명을 10개까지만 제공합니다.
나머지 설명은 **peshare.com 정식판**에서 이어집니다.

수능 기출 문장

[23] The ones that decide to make it change their focus by analyzing what they need to do to master the first step, like getting through the first mogul on the hill.

[31] Back then, ten megahertz was so fast that a new word was needed to describe a computer's ability to quickly perform many tasks.

[41] These differences may reflect the greater need of larger groups to solve organizational problems.

nymph

#155 빈도 4 설명 잠금

단어 설명 (뜻/사용법)

샘플북은 단어 설명을 10개까지만 제공합니다.
나머지 설명은 **peshare.com 정식판**에서 이어집니다.

수능 기출 문장

[38] (①) For their experiments they took 15-year-old nymphs and moved them to an experimental enclosure.

[38] (②) These nymphs should have taken a further two years to emerge as adults, but in fact they took just one year.

[38] * nymph : 애벌레 ** sap: 수액

[38] Recently, however, one group of scientists working with the 17-year cicada in California have suggested that the nymphs use an external cue and that they can count.

out

#156 빈도 4 설명 잠금

단어 설명 (뜻/사용법)

샘플북은 단어 설명을 10개까지만 제공합니다.
나머지 설명은 **peshare.com 정식판**에서 이어집니다.

수능 기출 문장

[21] But by playing them out, he may become able to cope with them in a step-by-step process.

[30] Berendt points out that there are few ‘acoustical illusions’ — something sounding like something that in fact it is not — while there are many optical illusions.

[30] Joachim-Ernst Berendt points out that the ear is the only sense that fuses / replaces an ability to measure with an ability to judge.

[40] Some people may indulge fantasies of violence by watching a film instead of working out those fantasies in real life.

play

#157 빈도 4 설명 잠금

단어 설명 (뜻/사용법)

샘플북은 단어 설명을 10개까지만 제공합니다.
나머지 설명은 **peshare.com 정식판**에서 이어집니다.

수능 기출 문장

[21] But by playing them out, he may become able to cope with them in a step-by-step process.

[21] This may result in play that makes little sense to us at the moment, since we do not know the purposes it serves.

[21] When there is no immediate danger, it is usually best to approve of the child's play without interfering.

[37] Food plays a large part in how much you enjoy the outdoors.

point

#158 빈도 4 설명 잠금

단어 설명 (뜻/사용법)

샘플북은 단어 설명을 10개까지만 제공합니다.
나머지 설명은 **peshare.com 정식판**에서 이어집니다.

수능 기출 문장

[18] Thus, a key factor in high achievement is bouncing back from the low points.

[30] Berendt points out that there are few ‘acoustical illusions’ — something sounding like something that in fact it is not — while there are many optical illusions.

[30] Joachim-Ernst Berendt points out that the ear is the only sense that fuses / replaces an ability to measure with an ability to judge.

[32] To argue that knowledge is not progressing because of the African or Middle Eastern conflicts misses the point.

record

#159 빈도 4 설명 잠금

단어 설명 (뜻/사용법)

샘플북은 단어 설명을 10개까지만 제공합니다.
나머지 설명은 **peshare.com 정식판**에서 이어집니다.

수능 기출 문장

[18] Even for the best companies and most accomplished professionals, long track records of success are punctuated by slips, slides, and mini-turnarounds.

[25] ⑤ Compared to 2006, 2012 recorded an eighteen percent increase in the category of cell phone numbers.

[36] The success of this application of color can be noted in the records set by Notre Dame football teams.

[39] They also rated how generally extroverted those fake extroverts appeared, based on their recorded voices and body language.

reflect

#160 빈도 4 설명 잠금

단어 설명 (뜻/사용법)

샘플북은 단어 설명을 10개까지만 제공합니다.
나머지 설명은 **peshare.com 정식판**에서 이어집니다.

수능 기출 문장

[22] At some time in their lives, most people pause to reflect on their own moral principles and on the practical implications of those principles, and they sometimes think about what principles people should have or which moral standards can be best justified.

[33] As communities became larger, some people had time to reflect and debate.

[41] These differences may reflect the greater need of larger groups to solve organizational problems.

require

#161 빈도 4 설명 잠금

단어 설명 (뜻/사용법)

샘플북은 단어 설명을 10개까지만 제공합니다.
나머지 설명은 **peshare.com 정식판**에서 이어집니다.

수능 기출 문장

[22] Likewise, the person will tend to hold in esteem those whose conduct shows an abundance of the motivation required by the principle.

[22] When a principle is part of a person's moral code, that person is strongly motivated toward the conduct required by the principle, and against behavior that conflicts with that principle.

[33] Some empires were big, but the rigid social control required to hold an empire together was not beneficial to science, just as it was not beneficial to reason.

[35] ④ This last option, however, would require several years and much investment.

researcher

#162 빈도 4 설명 잠금

단어 설명 (뜻/사용법)

샘플북은 단어 설명을 10개까지만 제공합니다.
나머지 설명은 **peshare.com 정식판**에서 이어집니다.

수능 기출 문장

[38] Exactly how cicadas keep track of time has always intrigued researchers, and it has always been assumed that the insects must rely on an internal clock.

[38] The researchers had made this happen by lengthening the period of daylight to which the peach trees on whose roots the insects fed were exposed.

[41] According to some researchers, the number five has special significance.

sense

#163 빈도 4 설명 잠금

단어 설명 (뜻/사용법)

샘플북은 단어 설명을 10개까지만 제공합니다.
나머지 설명은 **peshare.com 정식판**에서 이어집니다.

수능 기출 문장

[21] This may result in play that makes little sense to us at the moment, since we do not know the purposes it serves.

[30] Joachim-Ernst Berendt points out that the ear is the only sense that fuses / replaces an ability to measure with an ability to judge.

[30] The sense of hearing gives us a remarkable connection with the invisible, underlying order of things.

[30] The sense of tone and music in another's voice gives us an enormous amount of information about that person, about her stance toward life, about her intentions.

show

#164 빈도 4 설명 잠금

단어 설명 (뜻/사용법)

샘플북은 단어 설명을 10개까지만 제공합니다.
나머지 설명은 **peshare.com 정식판**에서 이어집니다.

수능 기출 문장

[22] Likewise, the person will tend to hold in esteem those whose conduct shows an abundance of the motivation required by the principle.

[25] The above graph shows the percentages of Americans aged 12-17 who posted certain types of personal information on social media sites in 2006 and in 2012.

[41] Members of larger groups tend to offer more suggestions than members of smaller groups, and although they seem to reach less agreement, they also show less tension.

since

#165 빈도 4 설명 잠금

단어 설명 (뜻/사용법)

샘플북은 단어 설명을 10개까지만 제공합니다.
나머지 설명은 **peshare.com 정식판**에서 이어집니다.

수능 기출 문장

[21] This may result in play that makes little sense to us at the moment, since we do not know the purposes it serves.

[31] The concept of humans doing multiple things at a time has been studied by psychologists since the 1920s, but the term “multitasking” didn’t exist until the 1960s.

[41] Members may realize that their behavior must become more goal-directed, since it is unlikely that they can coordinate their actions without making a special effort to do so.

smaller

#166 빈도 4 설명 잠금

단어 설명 (뜻/사용법)

샘플북은 단어 설명을 10개까지만 제공합니다.
나머지 설명은 **peshare.com 정식판**에서 이어집니다.

수능 기출 문장

[41] Members of larger groups tend to offer more suggestions than members of smaller groups, and although they seem to reach less agreement, they also show less tension.

[41] There is evidence that larger groups (five or six members) are more productive than smaller groups (two or three members).

social

#167 빈도 4 설명 잠금

단어 설명 (뜻/사용법)

샘플북은 단어 설명을 10개까지만 제공합니다.
나머지 설명은 **peshare.com 정식판**에서 이어집니다.

수능 기출 문장

[25] The above graph shows the percentages of Americans aged 12-17 who posted certain types of personal information on social media sites in 2006 and in 2012.

[32] There is nothing inherent in knowledge that dictates any specific social or moral application.

[32] To be disappointed that our progress in understanding has not remedied the social ills of the world is a legitimate view, but _____.

[33] Some empires were big, but the rigid social control required to hold an empire together was not beneficial to science, just as it was not beneficial to reason.

sound

#168 빈도 4 설명 잠금

단어 설명 (뜻/사용법)

샘플북은 단어 설명을 10개까지만 제공합니다.
나머지 설명은 **peshare.com 정식판**에서 이어집니다.

수능 기출 문장

[30] Berendt points out that there are few ‘acoustical illusions’ — something sounding like something that in fact it is not — while there are many optical illusions.

[30] We can discern different colors, but we can give a precise number to different sounds.

[34] The plain old telephone was interactive, but not integrated as it only transmitted speech and sounds and it did not work with digital code.

[34] _____, traditional television is integrated as it contains images, sound and text, but it is not interactive or based on digital code.

step

#169 빈도 4 설명 잠금

단어 설명 (뜻/사용법)

샘플북은 단어 설명을 10개까지만 제공합니다.
나머지 설명은 **peshare.com 정식판**에서 이어집니다.

수능 기출 문장

[21] But by playing them out, he may become able to cope with them in a step-by-step process.

[23] The key to successful risk taking is to understand that the actions you're taking should be the natural next step.

[23] The ones that decide to make it change their focus by analyzing what they need to do to master the first step, like getting through the first mogul on the hill.

technology

#170 빈도 4 설명 잠금

단어 설명 (뜻/사용법)

샘플북은 단어 설명을 10개까지만 제공합니다.
나머지 설명은 **peshare.com 정식판**에서 이어집니다.

수능 기출 문장

[35] A currently popular attitude is to blame technology or technologists for having brought on the environmental problems we face today, and thus to try to slow technological advance by blocking economic growth.

[35] ① If technology produced automobiles that pollute the air, it is because pollution was not recognized as a problem which engineers had to consider in their designs.

[35] ③ Obviously, technology that produces pollution is generally cheaper, but now that it has been decided that cleaner cars are wanted, less polluting cars will be produced; cars which scarcely pollute at all could even be made.

[35] ⑤ Although technology is responsive to the will of the people, it can seldom respond instantaneously and is never free.

tension

#171 빈도 4 설명 잠금

단어 설명 (뜻/사용법)

샘플북은 단어 설명을 10개까지만 제공합니다.
나머지 설명은 **peshare.com 정식판**에서 이어집니다.

수능 기출 문장

[41] Members of larger groups tend to offer more suggestions than members of smaller groups, and although they seem to reach less agreement, they also show less tension.

[41] Moreover, they are not plagued by the fragility and tensions found in groups of two or three.

then

#172 빈도 4 설명 잠금

단어 설명 (뜻/사용법)

샘플북은 단어 설명을 10개까지만 제공합니다.
나머지 설명은 **peshare.com 정식판**에서 이어집니다.

수능 기출 문장

[31] Back then, ten megahertz was so fast that a new word was needed to describe a computer's ability to quickly perform many tasks.

[39] (①) Then he and his team, with video cameras in hand, measured the length of their strides, the amount of eye contact they made with their "students," the percentage of time they spent talking, and the volume of their speech.

[39] (②) Then Lippa did the same thing with actual extroverts and compared the results.

[43] He then thought back to my class, remembering how negative emotions can drag you down, leaving positive emotions unnoticed.

through

#173 빈도 4 설명 잠금

단어 설명 (뜻/사용법)

샘플북은 단어 설명을 10개까지만 제공합니다.
나머지 설명은 **peshare.com 정식판**에서 이어집니다.

수능 기출 문장

[20] For example, within the philosophical disciplines, logic must be learned through the use of examples and actual problem solving.

[23] The ones that decide to make it change their focus by analyzing what they need to do to master the first step, like getting through the first mogul on the hill.

[24] Through his collaborations with Linnaeus and others, Ehret provided illustrations for a number of significant horticultural publications.

[30] Through our ears we gain access to vibration, which underlies / undermines everything around us.

unlikely

#174 빈도 4 설명 잠금

단어 설명 (뜻/사용법)

샘플북은 단어 설명을 10개까지만 제공합니다.
나머지 설명은 **peshare.com 정식판**에서 이어집니다.

수능 기출 문장

[41] Groups of five rate high in member satisfaction; because of the odd number of members, deadlocks are unlikely when disagreements occur.

[41] Members may realize that their behavior must become more goal-directed, since it is unlikely that they can coordinate their actions without making a special effort to do so.

walk

#175 빈도 4 설명 잠금

단어 설명 (뜻/사용법)

샘플북은 단어 설명을 10개까지만 제공합니다.
나머지 설명은 **peshare.com 정식판**에서 이어집니다.

수능 기출 문장

[19] As I walked to the train station, I felt the warm sun on my back.

[37] Survival eaters eat some dry cereal for breakfast, and are up and walking within minutes of waking.

[37] They walk dozens of miles every day; lunch is a series of cold snacks eaten on the move.

[37] They walk only a few miles each day and may use the same campsite for several nights.

whose

#176 빈도 4 설명 잠금

단어 설명 (뜻/사용법)

샘플북은 단어 설명을 10개까지만 제공합니다.
나머지 설명은 **peshare.com 정식판**에서 이어집니다.

수능 기출 문장

[21] He often does so in symbolic ways that are hard for even him to understand, as he is reacting to inner processes whose origin may be buried deep in his unconscious.

[22] Likewise, the person will tend to hold in esteem those whose conduct shows an abundance of the motivation required by the principle.

[22] The person will tend to feel guilty when his or her own conduct violates that principle and to disapprove of others whose behavior conflicts with it.

[38] The researchers had made this happen by lengthening the period of daylight to which the peach trees on whose roots the insects fed were exposed.

accord

#177 빈도 3 설명 잠금

단어 설명 (뜻/사용법)

샘플북은 단어 설명을 10개까지만 제공합니다.
나머지 설명은 **peshare.com 정식판**에서 이어집니다.

수능 기출 문장

[33] According to a renowned French scholar, the growth in the size and complexity of human populations was the driving force in the evolution of science.

[41] According to some researchers, the number five has special significance.

action

#178 빈도 3 설명 잠금

단어 설명 (뜻/사용법)

샘플북은 단어 설명을 10개까지만 제공합니다.
나머지 설명은 **peshare.com 정식판**에서 이어집니다.

수능 기출 문장

[23] The key to successful risk taking is to understand that the actions you're taking should be the natural next step.

[41] Members may realize that their behavior must become more goal-directed, since it is unlikely that they can coordinate their actions without making a special effort to do so.

actual

#179 빈도 3 설명 잠금

단어 설명 (뜻/사용법)

샘플북은 단어 설명을 10개까지만 제공합니다.
나머지 설명은 **peshare.com 정식판**에서 이어집니다.

수능 기출 문장

[20] For example, within the philosophical disciplines, logic must be learned through the use of examples and actual problem solving.

[39] (②) Then Lippa did the same thing with actual extroverts and compared the results.

[40] Although Plato and Tolstoy claim that works of art have a(n) _____ impact on people's feelings, the degrees and forms of people's actual responses _____ greatly.

advantage

#180 빈도 3 설명 잠금

단어 설명 (뜻/사용법)

샘플북은 단어 설명을 10개까지만 제공합니다.
나머지 설명은 **peshare.com 정식판**에서 이어집니다.

수능 기출 문장

[36] The locker rooms used for half-time breaks were reportedly painted to take advantage of the emotional impact of certain hues.

[41] This is impossible in groups with an odd number of members — one side always has a numerical advantage.

assume

#181 빈도 3 설명 잠금

단어 설명 (뜻/사용법)

샘플북은 단어 설명을 10개까지만 제공합니다.
나머지 설명은 **peshare.com 정식판**에서 이어집니다.

수능 기출 문장

[32] It can be used for any purpose, but many people assume it will be used to further their favorite hopes for society — and this is the fundamental flaw.

[38] Exactly how cicadas keep track of time has always intrigued researchers, and it has always been assumed that the insects must rely on an internal clock.

[40] Plato and Tolstoy both assume that it can be firmly established that certain works have certain effects.

attitude

#182 빈도 3 설명 잠금

단어 설명 (뜻/사용법)

샘플북은 단어 설명을 10개까지만 제공합니다.
나머지 설명은 **peshare.com 정식판**에서 이어집니다.

수능 기출 문장

[35] A currently popular attitude is to blame technology or technologists for having brought on the environmental problems we face today, and thus to try to slow technological advance by blocking economic growth.

[43] As the students' attitudes became more optimistic, their confidence with math grew too.

[43] That's when he decided to focus more on building positive attitudes within the classroom.

believe

#183 빈도 3 설명 잠금

단어 설명 (뜻/사용법)

샘플북은 단어 설명을 10개까지만 제공합니다.
나머지 설명은 **peshare.com 정식판**에서 이어집니다.

수능 기출 문장

[19] I couldn't believe what I had just heard!

[22] When a person accepts a moral principle, naturally the person believes the principle is important and well justified.

[35] We believe this view to be thoroughly misguided.

better

#184 빈도 3 설명 잠금

단어 설명 (뜻/사용법)

샘플북은 단어 설명을 10개까지만 제공합니다.
나머지 설명은 **peshare.com 정식판**에서 이어집니다.

수능 기출 문장

[19] The presentation went better than expected, and my manager seemed particularly pleased.

[20] Many disciplines are better learned by entering into the doing than by mere abstract study.

[33] They found that they could understand and predict events better if they reduced passion and prejudice, replacing these with observation and inference.

call

#185 빈도 3 설명 잠금

단어 설명 (뜻/사용법)

샘플북은 단어 설명을 10개까지만 제공합니다.
나머지 설명은 **peshare.com 정식판**에서 이어집니다.

수능 기출 문장

[19] Later that day, my manager called me into her office.

[24] The 18th century is called the Golden Age of botanical painting, and Georg Dionysius Ehret is often praised as the greatest botanical artist of the time.

[39] Some years ago, a psychologist named Richard Lippa called a group of introverts to his lab and asked them to act like extroverts while pretending to teach a math class.

car

#186 빈도 3 설명 잠금

단어 설명 (뜻/사용법)

샘플북은 단어 설명을 10개까지만 제공합니다.
나머지 설명은 **peshare.com 정식판**에서 이어집니다.

수능 기출 문장

[35] ③ Obviously, technology that produces pollution is generally cheaper, but now that it has been decided that cleaner cars are wanted, less polluting cars will be produced; cars which scarcely pollute at all could even be made.

category

#187 빈도 3 설명 잠금

단어 설명 (뜻/사용법)

샘플북은 단어 설명을 10개까지만 제공합니다.
나머지 설명은 **peshare.com 정식판**에서 이어집니다.

수능 기출 문장

[25] ① The year 2012 saw an overall percentage increase in each category of posted personal information.

[25] ② In both years, the percentage of the young Americans who posted photos of themselves was the highest of all the categories.

[25] ⑤ Compared to 2006, 2012 recorded an eighteen percent increase in the category of cell phone numbers.

century

#188 빈도 3 설명 잠금

단어 설명 (뜻/사용법)

샘플북은 단어 설명을 10개까지만 제공합니다.
나머지 설명은 **peshare.com 정식판**에서 이어집니다.

수능 기출 문장

[24] The 18th century is called the Golden Age of botanical painting, and Georg Dionysius Ehret is often praised as the greatest botanical artist of the time.

[33] The rise in commerce and the decline of authoritarian religion allowed science to follow reason in seventeenth-century Europe.

[34] New media can be defined by four characteristics simultaneously: they are media at the turn of the 20th and 21st centuries which are both integrated and interactive and use digital code and hypertext as technical means.

change

#189 빈도 3 설명 잠금

단어 설명 (뜻/사용법)

샘플북은 단어 설명을 10개까지만 제공합니다.
나머지 설명은 **peshare.com 정식판**에서 이어집니다.

수능 기출 문장

[18] Surprises can fall from the sky like volcanic ash and appear to change everything.

[23] The ones that decide to make it change their focus by analyzing what they need to do to master the first step, like getting through the first mogul on the hill.

[43] Jeremy knew something had to change.

child

#190 빈도 3 설명 잠금

단어 설명 (뜻/사용법)

샘플북은 단어 설명을 10개까지만 제공합니다.
나머지 설명은 **peshare.com 정식판**에서 이어집니다.

수능 기출 문장

[21] The most normal and competent child encounters what seem like insurmountable problems in living.

[21] When there is no immediate danger, it is usually best to approve of the child's play without interfering.

[43] In my office, I have a framed letter from a couple of children I have never met.

cicada

#191 빈도 3 설명 잠금

단어 설명 (뜻/사용법)

샘플북은 단어 설명을 10개까지만 제공합니다.
나머지 설명은 **peshare.com 정식판**에서 이어집니다.

수능 기출 문장

[38] (⑤) So it seems that the cicadas keep track of time by counting the peaks.

[38] Exactly how cicadas keep track of time has always intrigued researchers, and it has always been assumed that the insects must rely on an internal clock.

[38] Recently, however, one group of scientists working with the 17-year cicada in California have suggested that the nymphs use an external cue and that they can count.

color

#192 빈도 3 설명 잠금

단어 설명 (뜻/사용법)

샘플북은 단어 설명을 10개까지만 제공합니다.
나머지 설명은 **peshare.com 정식판**에서 이어집니다.

수능 기출 문장

[30] We can discern different colors, but we can give a precise number to different sounds.

[36] The impact of color has been studied for decades.

[36] The success of this application of color can be noted in the records set by Notre Dame football teams.

community

#193 빈도 3 설명 잠금

단어 설명 (뜻/사용법)

샘플북은 단어 설명을 10개까지만 제공합니다.
나머지 설명은 **peshare.com 정식판**에서 이어집니다.

수능 기출 문장

[33] As communities became larger, some people had time to reflect and debate.

[33] Early, small communities had to concentrate all their physical and mental effort on survival; their thoughts were focused on food and religion.

[43] After graduation, Jeremy joined an organization that recruits future leaders to teach in low-income communities.

compare

#194 빈도 3 설명 잠금

단어 설명 (뜻/사용법)

샘플북은 단어 설명을 10개까지만 제공합니다.
나머지 설명은 **peshare.com 정식판**에서 이어집니다.

수능 기출 문장

[25] ⑤ Compared to 2006, 2012 recorded an eighteen percent increase in the category of cell phone numbers.

[31] The speed with which computers tackle multiple tasks _____ that everything happens at the same time, so comparing computers to humans can be confusing.

[39] (②) Then Lippa did the same thing with actual extroverts and compared the results.

conduct

#195 빈도 3 설명 잠금

단어 설명 (뜻/사용법)

샘플북은 단어 설명을 10개까지만 제공합니다.
나머지 설명은 **peshare.com 정식판**에서 이어집니다.

수능 기출 문장

[22] Likewise, the person will tend to hold in esteem those whose conduct shows an abundance of the motivation required by the principle.

[22] The person will tend to feel guilty when his or her own conduct violates that principle and to disapprove of others whose behavior conflicts with it.

[22] When a principle is part of a person's moral code, that person is strongly motivated toward the conduct required by the principle, and against behavior that conflicts with that principle.

conflict

#196 빈도 3 설명 잠금

단어 설명 (뜻/사용법)

샘플북은 단어 설명을 10개까지만 제공합니다.
나머지 설명은 **peshare.com 정식판**에서 이어집니다.

수능 기출 문장

[22] The person will tend to feel guilty when his or her own conduct violates that principle and to disapprove of others whose behavior conflicts with it.

[22] When a principle is part of a person's moral code, that person is strongly motivated toward the conduct required by the principle, and against behavior that conflicts with that principle.

[32] To argue that knowledge is not progressing because of the African or Middle Eastern conflicts misses the point.

decide

#197 빈도 3 설명 잠금

단어 설명 (뜻/사용법)

샘플북은 단어 설명을 10개까지만 제공합니다.
나머지 설명은 **peshare.com 정식판**에서 이어집니다.

수능 기출 문장

[23] The ones that decide to make it change their focus by analyzing what they need to do to master the first step, like getting through the first mogul on the hill.

[35] ③ Obviously, technology that produces pollution is generally cheaper, but now that it has been decided that cleaner cars are wanted, less polluting cars will be produced; cars which scarcely pollute at all could even be made.

[43] That's when he decided to focus more on building positive attitudes within the classroom.

difference

#198 빈도 3 설명 잠금

단어 설명 (뜻/사용법)

샘플북은 단어 설명을 10개까지만 제공합니다.
나머지 설명은 **peshare.com 정식판**에서 이어집니다.

수능 기출 문장

[18] One difference between winners and losers is how they handle losing.

[41] These differences may reflect the greater need of larger groups to solve organizational problems.

discipline

#199 빈도 3 설명 잠금

단어 설명 (뜻/사용법)

샘플북은 단어 설명을 10개까지만 제공합니다.
나머지 설명은 **peshare.com 정식판**에서 이어집니다.

수능 기출 문장

[20] For example, within the philosophical disciplines, logic must be learned through the use of examples and actual problem solving.

[20] Many disciplines are better learned by entering into the doing than by mere abstract study.

[20] This is often the case with the most abstract as well as the seemingly more practical disciplines.

down

#200 빈도 3 설명 잠금

단어 설명 (뜻/사용법)

샘플북은 단어 설명을 10개까지만 제공합니다.
나머지 설명은 **peshare.com 정식판**에서 이어집니다.

수능 기출 문장

[23] They'll go to the edge of a difficult slope, look all the way down to the bottom, and determine that the slope is too steep for them to try.

[29] I was feeling so down and couldn't think of anything good about myself.

[43] He then thought back to my class, remembering how negative emotions can drag you down, leaving positive emotions unnoticed.

each

#201 빈도 3 설명 잠금

단어 설명 (뜻/사용법)

샘플북은 단어 설명을 10개까지만 제공합니다.
나머지 설명은 **peshare.com 정식판**에서 이어집니다.

수능 기출 문장

[25] ① The year 2012 saw an overall percentage increase in each category of posted personal information.

[37] They walk only a few miles each day and may use the same campsite for several nights.

[43] Even after spending many hours each day preparing lesson plans, it became clear that his methods were not working.

eater

#202 빈도 3 설명 잠금

단어 설명 (뜻/사용법)

샘플북은 단어 설명을 10개까지만 제공합니다.
나머지 설명은 **peshare.com 정식판**에서 이어집니다.

수능 기출 문장

[37] Survival eaters eat some dry cereal for breakfast, and are up and walking within minutes of waking.

[37] Wilderness dining has two extremes: gourmet eaters and survival eaters.

end

#203 빈도 3 설명 잠금

단어 설명 (뜻/사용법)

샘플북은 단어 설명을 10개까지만 제공합니다.
나머지 설명은 **peshare.com 정식판**에서 이어집니다.

수능 기출 문장

[23] Once they get there, they concentrate on the next mogul, and over the course of the run, they end up at the bottom of what others thought was an impossible mountain.

[23] One of the mistakes we often make when confronting a risk situation is our tendency to focus on the end result.

[43] At the end of the school year, 80 percent of Jeremy's students passed the state's math test.

everything

#204 빈도 3 설명 잠금

단어 설명 (뜻/사용법)

샘플북은 단어 설명을 10개까지만 제공합니다.
나머지 설명은 **peshare.com 정식판**에서 이어집니다.

수능 기출 문장

[18] Surprises can fall from the sky like volcanic ash and appear to change everything.

[30] Through our ears we gain access to vibration, which underlies / undermines everything around us.

[31] The speed with which computers tackle multiple tasks _____ that everything happens at the same time, so comparing computers to humans can be confusing.

example

#205 빈도 3 설명 잠금

단어 설명 (뜻/사용법)

샘플북은 단어 설명을 10개까지만 제공합니다.
나머지 설명은 **peshare.com 정식판**에서 이어집니다.

수능 기출 문장

[20] For example, within the philosophical disciplines, logic must be learned through the use of examples and actual problem solving.

[36] For example, in a factory, the temperature was maintained at 72°F and the walls were painted a cool blue-green.

eye

#206 빈도 3 설명 잠금

단어 설명 (뜻/사용법)

샘플북은 단어 설명을 10개까지만 제공합니다.
나머지 설명은 **peshare.com 정식판**에서 이어집니다.

수능 기출 문장

[30] Our eyes do not let us perceive with this kind of diversity / precision.

[30] While the eye sees at the surface, the ear tends to penetrate below the surface.

[39] (①) Then he and his team, with video cameras in hand, measured the length of their strides, the amount of eye contact they made with their “students,” the percentage of time they spent talking, and the volume of their speech.

fact

#207 빈도 3 설명 잠금

단어 설명 (뜻/사용법)

샘플북은 단어 설명을 10개까지만 제공합니다.
나머지 설명은 **peshare.com 정식판**에서 이어집니다.

수능 기출 문장

[30] Berendt points out that there are few ‘acoustical illusions’ — something sounding like something that in fact it is not — while there are many optical illusions.

[38] (②) These nymphs should have taken a further two years to emerge as adults, but in fact they took just one year.

[40] In fact, however, the effects of art are neither so certain nor so direct.

fake

#208 빈도 3 설명 잠금

단어 설명 (뜻/사용법)

샘플북은 단어 설명을 10개까지만 제공합니다.
나머지 설명은 **peshare.com 정식판**에서 이어집니다.

수능 기출 문장

[39] (③) He found that although the latter group came across as more extroverted, some of the fake extroverts were surprisingly convincing.

[39] (④) It seems that most of us know how to fake it to some extent.

[39] They also rated how generally extroverted those fake extroverts appeared, based on their recorded voices and body language.

feed

#209 빈도 3 설명 잠금

단어 설명 (뜻/사용법)

샘플북은 단어 설명을 10개까지만 제공합니다.
나머지 설명은 **peshare.com 정식판**에서 이어집니다.

수능 기출 문장

[28] Furthermore, a general lack of knowledge and insufficient care being taken when fish pens were initially constructed ③ meaning that pollution from excess feed and fish waste created huge barren underwater deserts.

[38] (④) Flowering in trees coincides with a peak in amino acid concentrations in the sap that the insects feed on.

[38] The researchers had made this happen by lengthening the period of daylight to which the peach trees on whose roots the insects fed were exposed.

feeling

#210 빈도 3 설명 잠금

단어 설명 (뜻/사용법)

샘플북은 단어 설명을 10개까지만 제공합니다.
나머지 설명은 **peshare.com 정식판**에서 이어집니다.

수능 기출 문장

[29] I was feeling so down and couldn't think of anything good about myself.

[29] "I know you've been having a hard time lately, and you aren't feeling really good or positive about your life.

[40] Although Plato and Tolstoy claim that works of art have a(n) _____ impact on people's feelings, the degrees and forms of people's actual responses _____ greatly.

[40] Tolstoy is confident that the artist who sincerely expresses feelings of pride will pass those feelings on to us; we can no more escape than we could escape an infectious disease.

few

#211 빈도 3 설명 잠금

단어 설명 (뜻/사용법)

샘플북은 단어 설명을 10개까지만 제공합니다.
나머지 설명은 **peshare.com 정식판**에서 이어집니다.

수능 기출 문장

[30] Berendt points out that there are few 'acoustical illusions' — something sounding like something that in fact it is not — while there are many optical illusions.

[37] They walk only a few miles each day and may use the same campsite for several nights.

[43] A few years back, he took my positive psychology class in college.

first

#212 빈도 3 설명 잠금

단어 설명 (뜻/사용법)

샘플북은 단어 설명을 10개까지만 제공합니다.
나머지 설명은 **peshare.com 정식판**에서 이어집니다.

수능 기출 문장

[23] The ones that decide to make it change their focus by analyzing what they need to do to master the first step, like getting through the first mogul on the hill.

[37] The first like to make camp at lunchtime so they have several hours to set up field ovens; they bake cakes and bread and cook multi-course dinners.

flower

#213 빈도 3 설명 잠금

단어 설명 (뜻/사용법)

샘플북은 단어 설명을 10개까지만 제공합니다.
나머지 설명은 **peshare.com 정식판**에서 이어집니다.

수능 기출 문장

[33] The early nurturing and later flowering of science _____ to support original thought and freewheeling incentive.

[38] (③) By doing this, the trees were “tricked” into flowering twice during the year rather than the usual once.

[38] (④) Flowering in trees coincides with a peak in amino acid concentrations in the sap that the insects feed on.

food

#214 빈도 3 설명 잠금

단어 설명 (뜻/사용법)

샘플북은 단어 설명을 10개까지만 제공합니다.
나머지 설명은 **peshare.com 정식판**에서 이어집니다.

수능 기출 문장

[28] This, in addition to other methods that decrease the overall amount of uneaten food, ⑤ has helped aquaculture to clean up its act.

[33] Early, small communities had to concentrate all their physical and mental effort on survival; their thoughts were focused on food and religion.

[37] Food plays a large part in how much you enjoy the outdoors.

former

#215 빈도 3 설명 잠금

단어 설명 (뜻/사용법)

샘플북은 단어 설명을 10개까지만 제공합니다.
나머지 설명은 **peshare.com 정식판**에서 이어집니다.

수능 기출 문장

[41] The former disagree more than the latter and suffer more deadlocks as a result.

[43] Mr. Wills is Jeremy Wills, and he is one of my former students.

give

#216 빈도 3 설명 잠금

단어 설명 (뜻/사용법)

샘플북은 단어 설명을 10개까지만 제공합니다.
나머지 설명은 **peshare.com 정식판**에서 이어집니다.

수능 기출 문장

[30] The sense of hearing gives us a remarkable connection with the invisible, underlying order of things.

[30] The sense of tone and music in another's voice gives us an enormous amount of information about that person, about her stance toward life, about her intentions.

[30] We can discern different colors, but we can give a precise number to different sounds.

half

#217 빈도 3 설명 잠금

단어 설명 (뜻/사용법)

샘플북은 단어 설명을 10개까지만 제공합니다.
나머지 설명은 **peshare.com 정식판**에서 이어집니다.

수능 기출 문장

[36] The locker rooms used for half-time breaks were reportedly painted to take advantage of the emotional impact of certain hues.

[41] Groups with an even number of members may split into halves.

hard

#218 빈도 3 설명 잠금

단어 설명 (뜻/사용법)

샘플북은 단어 설명을 10개까지만 제공합니다.
나머지 설명은 **peshare.com 정식판**에서 이어집니다.

수능 기출 문장

[21] He often does so in symbolic ways that are hard for even him to understand, as he is reacting to inner processes whose origin may be buried deep in his unconscious.

[29] "I know you've been having a hard time lately, and you aren't feeling really good or positive about your life.

[43] Before long, the reality hit Jeremy hard.

however

#219 빈도 3 설명 잠금

단어 설명 (뜻/사용법)

샘플북은 단어 설명을 10개까지만 제공합니다.
나머지 설명은 **peshare.com 정식판**에서 이어집니다.

수능 기출 문장

[35] ④ This last option, however, would require several years and much investment.

[38] Recently, however, one group of scientists working with the 17-year cicada in California have suggested that the nymphs use an external cue and that they can count.

[40] In fact, however, the effects of art are neither so certain nor so direct.

hue

#220 빈도 3 설명 잠금

단어 설명 (뜻/사용법)

샘플북은 단어 설명을 10개까지만 제공합니다.
나머지 설명은 **peshare.com 정식판**에서 이어집니다.

수능 기출 문장

[36] * hue : 색조, 색상

[36] The locker rooms used for half-time breaks were reportedly painted to take advantage of the emotional impact of certain hues.

[36] The psychological effects of warm and cool hues seem to be used effectively by the coaches of the Notre Dame football team.

if

#221 빈도 3 설명 잠금

단어 설명 (뜻/사용법)

샘플북은 단어 설명을 10개까지만 제공합니다.
나머지 설명은 **peshare.com 정식판**에서 이어집니다.

수능 기출 문장

[19] How would you feel if I were to offer you the Sales Director position in London?”

[33] They found that they could understand and predict events better if they reduced passion and prejudice, replacing these with observation and inference.

[35] ① If technology produced automobiles that pollute the air, it is because pollution was not recognized as a problem which engineers had to consider in their designs.

impossible

#222 빈도 3 설명 잠금

단어 설명 (뜻/사용법)

샘플북은 단어 설명을 10개까지만 제공합니다.
나머지 설명은 **peshare.com 정식판**에서 이어집니다.

수능 기출 문장

[23] Once they get there, they concentrate on the next mogul, and over the course of the run, they end up at the bottom of what others thought was an impossible mountain.

[41] This is impossible in groups with an odd number of members — one side always has a numerical advantage.

industry

#223 빈도 3 설명 잠금

단어 설명 (뜻/사용법)

샘플북은 단어 설명을 10개까지만 제공합니다.
나머지 설명은 **peshare.com 정식판**에서 이어집니다.

수능 기출 문장

[28] During the early stages when the aquaculture industry was rapidly expanding, mistakes were made and these were costly both in terms of direct losses and in respect of the industry's image.

[28] The negative impact on local wildlife inhabiting areas ② close to the fish farms continues to be an ongoing public relations problem for the industry.

information

#224 빈도 3 설명 잠금

단어 설명 (뜻/사용법)

샘플북은 단어 설명을 10개까지만 제공합니다.
나머지 설명은 **peshare.com 정식판**에서 이어집니다.

수능 기출 문장

[25] The above graph shows the percentages of Americans aged 12-17 who posted certain types of personal information on social media sites in 2006 and in 2012.

[25] ① The year 2012 saw an overall percentage increase in each category of posted personal information.

[30] The sense of tone and music in another's voice gives us an enormous amount of information about that person, about her stance toward life, about her intentions.

insect

#225 빈도 3 설명 잠금

단어 설명 (뜻/사용법)

샘플북은 단어 설명을 10개까지만 제공합니다.
나머지 설명은 **peshare.com 정식판**에서 이어집니다.

수능 기출 문장

[38] (④) Flowering in trees coincides with a peak in amino acid concentrations in the sap that the insects feed on.

[38] Exactly how cicadas keep track of time has always intrigued researchers, and it has always been assumed that the insects must rely on an internal clock.

[38] The researchers had made this happen by lengthening the period of daylight to which the peach trees on whose roots the insects fed were exposed.

keep

#226 빈도 3 설명 잠금

단어 설명 (뜻/사용법)

샘플북은 단어 설명을 10개까지만 제공합니다.
나머지 설명은 **peshare.com 정식판**에서 이어집니다.

수능 기출 문장

[36] The home-team room was painted a bright red, which kept team members excited or even angered.

[38] (⑤) So it seems that the cicadas keep track of time by counting the peaks.

[38] Exactly how cicadas keep track of time has always intrigued researchers, and it has always been assumed that the insects must rely on an internal clock.

later

#227 빈도 3 설명 잠금

단어 설명 (뜻/사용법)

샘플북은 단어 설명을 10개까지만 제공합니다.
나머지 설명은 **peshare.com 정식판**에서 이어집니다.

수능 기출 문장

[19] Later that day, my manager called me into her office.

[33] The early nurturing and later flowering of science _____ to support original thought and freewheeling incentive.

[43] Later, his assistant principal took note of Jeremy's high expectations and asked him to take over his math class.

latter

#228 빈도 3 설명 잠금

단어 설명 (뜻/사용법)

샘플북은 단어 설명을 10개까지만 제공합니다.
나머지 설명은 **peshare.com 정식판**에서 이어집니다.

수능 기출 문장

[39] (③) He found that although the latter group came across as more extroverted, some of the fake extroverts were surprisingly convincing.

[41] The former disagree more than the latter and suffer more deadlocks as a result.

learn

#229 빈도 3 설명 잠금

단어 설명 (뜻/사용법)

샘플북은 단어 설명을 10개까지만 제공합니다.
나머지 설명은 **peshare.com 정식판**에서 이어집니다.

수능 기출 문장

[20] For example, within the philosophical disciplines, logic must be learned through the use of examples and actual problem solving.

[20] Many disciplines are better learned by entering into the doing than by mere abstract study.

[28] These were costly lessons to learn, but now stricter regulations are in place to ensure that fish pens are placed in sites ④ where there is good water flow to remove fish waste.

lesson

#230 빈도 3 설명 잠금

단어 설명 (뜻/사용법)

샘플북은 단어 설명을 10개까지만 제공합니다.
나머지 설명은 **peshare.com 정식판**에서 이어집니다.

수능 기출 문장

[28] These were costly lessons to learn, but now stricter regulations are in place to ensure that fish pens are placed in sites ④ where there is good water flow to remove fish waste.

[43] Even after spending many hours each day preparing lesson plans, it became clear that his methods were not working.

[43] He borrowed lessons from my positive psychology class and even mentioned my name to his students.

look

#231 빈도 3 설명 잠금

단어 설명 (뜻/사용법)

샘플북은 단어 설명을 10개까지만 제공합니다.
나머지 설명은 **peshare.com 정식판**에서 이어집니다.

수능 기출 문장

[18] That's why one prominent scholar said, "Anything can look like a failure in the middle."

[23] They'll go to the edge of a difficult slope, look all the way down to the bottom, and determine that the slope is too steep for them to try.

[43] Many students didn't even look at the exam.

mogul

#232 빈도 3 설명 잠금

단어 설명 (뜻/사용법)

샘플북은 단어 설명을 10개까지만 제공합니다.
나머지 설명은 **peshare.com 정식판**에서 이어집니다.

수능 기출 문장

[23] * mogul : 모굴(스키의 활주 사면에 있는 단단한 눈 더미)

[23] Once they get there, they concentrate on the next mogul, and over the course of the run, they end up at the bottom of what others thought was an impossible mountain.

[23] The ones that decide to make it change their focus by analyzing what they need to do to master the first step, like getting through the first mogul on the hill.

much

#233 빈도 3 설명 잠금

단어 설명 (뜻/사용법)

샘플북은 단어 설명을 10개까지만 제공합니다.
나머지 설명은 **peshare.com 정식판**에서 이어집니다.

수능 기출 문장

[24] Born in Heidelberg, Germany, he was the son of a gardener who taught him much about art and nature.

[35] ④ This last option, however, would require several years and much investment.

[37] Food plays a large part in how much you enjoy the outdoors.

multitasking

#234 빈도 3 설명 잠금

단어 설명 (뜻/사용법)

샘플북은 단어 설명을 10개까지만 제공합니다.
나머지 설명은 **peshare.com 정식판**에서 이어집니다.

수능 기출 문장

[31] In retrospect, they probably made a poor choice, for the expression "multitasking" is inherently deceptive.

[31] Multitasking is about multiple tasks alternately sharing one resource (the CPU), but in time the context was flipped and it became interpreted to mean multiple tasks being done simultaneously by one resource (a person).

[31] The concept of humans doing multiple things at a time has been studied by psychologists since the 1920s, but the term "multitasking" didn't exist until the 1960s.

negative

#235 빈도 3 설명 잠금

단어 설명 (뜻/사용법)

샘플북은 단어 설명을 10개까지만 제공합니다.
나머지 설명은 **peshare.com 정식판**에서 이어집니다.

수능 기출 문장

[28] The negative impact on local wildlife inhabiting areas ② close to the fish farms continues to be an ongoing public relations problem for the industry.

[29] Nancy was struggling to see the positive when ① her teen daughter was experiencing a negative perspective on her life and abilities.

[43] He then thought back to my class, remembering how negative emotions can drag you down, leaving positive emotions unnoticed.

next

#236 빈도 3 설명 잠금

단어 설명 (뜻/사용법)

샘플북은 단어 설명을 10개까지만 제공합니다.
나머지 설명은 **peshare.com 정식판**에서 이어집니다.

수능 기출 문장

[23] Once they get there, they concentrate on the next mogul, and over the course of the run, they end up at the bottom of what others thought was an impossible mountain.

[23] The key to successful risk taking is to understand that the actions you're taking should be the natural next step.

[29] The next day, to Nancy's surprise, the teen girl seemed somewhat cheerful.

note

#237 빈도 3 설명 잠금

단어 설명 (뜻/사용법)

샘플북은 단어 설명을 10개까지만 제공합니다.
나머지 설명은 **peshare.com 정식판**에서 이어집니다.

수능 기출 문장

[29] In her desire to parent intentionally, ② she went into her daughter's room and noted one positive accomplishment she had observed.

[36] The success of this application of color can be noted in the records set by Notre Dame football teams.

[43] Later, his assistant principal took note of Jeremy's high expectations and asked him to take over his math class.

now

#238 빈도 3 설명 잠금

단어 설명 (뜻/사용법)

샘플북은 단어 설명을 10개까지만 제공합니다.
나머지 설명은 **peshare.com 정식판**에서 이어집니다.

수능 기출 문장

[19] She smiled at me and said, “James, you’ve been with us for six years now.

[28] These were costly lessons to learn, but now stricter regulations are in place to ensure that fish pens are placed in sites ④ where there is good water flow to remove fish waste.

[35] ③ Obviously, technology that produces pollution is generally cheaper, but now that it has been decided that cleaner cars are wanted, less polluting cars will be produced; cars which scarcely pollute at all could even be made.

offer

#239 빈도 3 설명 잠금

단어 설명 (뜻/사용법)

샘플북은 단어 설명을 10개까지만 제공합니다.
나머지 설명은 **peshare.com 정식판**에서 이어집니다.

수능 기출 문장

[19] How would you feel if I were to offer you the Sales Director position in London?”

[41] Members of larger groups tend to offer more suggestions than members of smaller groups, and although they seem to reach less agreement, they also show less tension.

old

#240 빈도 3 설명 잠금

단어 설명 (뜻/사용법)

샘플북은 단어 설명을 10개까지만 제공합니다.
나머지 설명은 **peshare.com 정식판**에서 이어집니다.

수능 기출 문장

[34] By using this definition, it is easy to identify media as old or new.

[34] The plain old telephone was interactive, but not integrated as it only transmitted speech and sounds and it did not work with digital code.

[38] (①) For their experiments they took 15-year-old nymphs and moved them to an experimental enclosure.

once

#241 빈도 3 설명 잠금

단어 설명 (뜻/사용법)

샘플북은 단어 설명을 10개까지만 제공합니다.
나머지 설명은 **peshare.com 정식판**에서 이어집니다.

수능 기출 문장

[23] Once they get there, they concentrate on the next mogul, and over the course of the run, they end up at the bottom of what others thought was an impossible mountain.

[30] An unmusical person can recognize an octave and, perhaps once instructed, a quality of tone, that is, a C or an F-sharp.

[38] (③) By doing this, the trees were “tricked” into flowering twice during the year rather than the usual once.

Plato

#242 빈도 3 설명 잠금

단어 설명 (뜻/사용법)

샘플북은 단어 설명을 10개까지만 제공합니다.
나머지 설명은 **peshare.com 정식판**에서 이어집니다.

수능 기출 문장

[40] Although Plato and Tolstoy claim that works of art have a(n) _____ impact on people's feelings, the degrees and forms of people's actual responses _____ greatly.

[40] Plato and Tolstoy both assume that it can be firmly established that certain works have certain effects.

[40] Plato is sure that the representation of cowardly people makes us cowardly; the only way to prevent this effect is to suppress such representations.

pollute

#243 빈도 3 설명 잠금

단어 설명 (뜻/사용법)

샘플북은 단어 설명을 10개까지만 제공합니다.
나머지 설명은 **peshare.com 정식판**에서 이어집니다.

수능 기출 문장

[35] ① If technology produced automobiles that pollute the air, it is because pollution was not recognized as a problem which engineers had to consider in their designs.

[35] ③ Obviously, technology that produces pollution is generally cheaper, but now that it has been decided that cleaner cars are wanted, less polluting cars will be produced; cars which scarcely pollute at all could even be made.

pollution

#244 빈도 3 설명 잠금

단어 설명 (뜻/사용법)

샘플북은 단어 설명을 10개까지만 제공합니다.
나머지 설명은 **peshare.com 정식판**에서 이어집니다.

수능 기출 문장

[28] Furthermore, a general lack of knowledge and insufficient care being taken when fish pens were initially constructed ③ meaning that pollution from excess feed and fish waste created huge barren underwater deserts.

[35] ① If technology produced automobiles that pollute the air, it is because pollution was not recognized as a problem which engineers had to consider in their designs.

[35] ③ Obviously, technology that produces pollution is generally cheaper, but now that it has been decided that cleaner cars are wanted, less polluting cars will be produced; cars which scarcely pollute at all could even be made.

population

#245 빈도 3 설명 잠금

단어 설명 (뜻/사용법)

샘플북은 단어 설명을 10개까지만 제공합니다.
나머지 설명은 **peshare.com 정식판**에서 이어집니다.

수능 기출 문장

[28] High-density rearing led to outbreaks of infectious diseases that in some cases ① devastated not just the caged fish, but local wild fish populations too.

[33] According to a renowned French scholar, the growth in the size and complexity of human populations was the driving force in the evolution of science.

[33] But while a large population may have been necessary, in itself it was not sufficient for science to germinate.

practical

#246 빈도 3 설명 잠금

단어 설명 (뜻/사용법)

샘플북은 단어 설명을 10개까지만 제공합니다.
나머지 설명은 **peshare.com 정식판**에서 이어집니다.

수능 기출 문장

[20] This is often the case with the most abstract as well as the seemingly more practical disciplines.

[22] At some time in their lives, most people pause to reflect on their own moral principles and on the practical implications of those principles, and they sometimes think about what principles people should have or which moral standards can be best justified.

[35] ② Solar energy can be a practical alternative energy source for us in the foreseeable future.

process

#247 빈도 3 설명 잠금

단어 설명 (뜻/사용법)

샘플북은 단어 설명을 10개까지만 제공합니다.
나머지 설명은 **peshare.com 정식판**에서 이어집니다.

수능 기출 문장

[21] But by playing them out, he may become able to cope with them in a step-by-step process.

[21] He often does so in symbolic ways that are hard for even him to understand, as he is reacting to inner processes whose origin may be buried deep in his unconscious.

[31] It was a clever turn of phrase that's misleading, for even computers can process only one piece of code at a time.

produce

#248 빈도 3 설명 잠금

단어 설명 (뜻/사용법)

샘플북은 단어 설명을 10개까지만 제공합니다.
나머지 설명은 **peshare.com 정식판**에서 이어집니다.

수능 기출 문장

[35] ① If technology produced automobiles that pollute the air, it is because pollution was not recognized as a problem which engineers had to consider in their designs.

[35] ③ Obviously, technology that produces pollution is generally cheaper, but now that it has been decided that cleaner cars are wanted, less polluting cars will be produced; cars which scarcely pollute at all could even be made.

progress

#249 빈도 3 설명 잠금

단어 설명 (뜻/사용법)

샘플북은 단어 설명을 10개까지만 제공합니다.
나머지 설명은 **peshare.com 정식판**에서 이어집니다.

수능 기출 문장

[32] My friend was disappointed that scientific progress has not cured the world's ills by abolishing wars and starvation; that gross human inequality is still widespread; that happiness is not universal.

[32] To argue that knowledge is not progressing because of the African or Middle Eastern conflicts misses the point.

[32] To be disappointed that our progress in understanding has not remedied the social ills of the world is a legitimate view, but _____.

put

#250 빈도 3 설명 잠금

단어 설명 (뜻/사용법)

샘플북은 단어 설명을 10개까지만 제공합니다.
나머지 설명은 **peshare.com 정식판**에서 이어집니다.

수능 기출 문장

[41] Larger groups also put more pressure on their members to conform.

[43] They just put their heads on their desks and slept.

rate

#251 빈도 3 설명 잠금

단어 설명 (뜻/사용법)

샘플북은 단어 설명을 10개까지만 제공합니다.
나머지 설명은 **peshare.com 정식판**에서 이어집니다.

수능 기출 문장

[39] They also rated how generally extroverted those fake extroverts appeared, based on their recorded voices and body language.

[41] Groups of five rate high in member satisfaction; because of the odd number of members, deadlocks are unlikely when disagreements occur.

representation

#252 빈도 3 설명 잠금

단어 설명 (뜻/사용법)

샘플북은 단어 설명을 10개까지만 제공합니다.
나머지 설명은 **peshare.com 정식판**에서 이어집니다.

수능 기출 문장

[40] Others may be disgusted by even glamorous representations of violence.

[40] Plato is sure that the representation of cowardly people makes us cowardly; the only way to prevent this effect is to suppress such representations.

response

#253 빈도 3 설명 잠금

단어 설명 (뜻/사용법)

샘플북은 단어 설명을 10개까지만 제공합니다.
나머지 설명은 **peshare.com 정식판**에서 이어집니다.

수능 기출 문장

[40] Although Plato and Tolstoy claim that works of art have a(n) _____ impact on people's feelings, the degrees and forms of people's actual responses _____ greatly.

[40] People vary a great deal both in the intensity of their response to art and in the form which that response takes.

school

#254 빈도 3 설명 잠금

단어 설명 (뜻/사용법)

샘플북은 단어 설명을 10개까지만 제공합니다.
나머지 설명은 **peshare.com 정식판**에서 이어집니다.

수능 기출 문장

[25] ③ In 2006, the percentage of those who posted city or town names was higher than that of those who posted school names.

[43] At the end of the school year, 80 percent of Jeremy's students passed the state's math test.

[43] He was assigned to a small school in a poor rural county in North Carolina.

several

#255 빈도 3 설명 잠금

단어 설명 (뜻/사용법)

샘플북은 단어 설명을 10개까지만 제공합니다.
나머지 설명은 **peshare.com 정식판**에서 이어집니다.

수능 기출 문장

[35] ④ This last option, however, would require several years and much investment.

[37] The first like to make camp at lunchtime so they have several hours to set up field ovens; they bake cakes and bread and cook multi-course dinners.

[37] They walk only a few miles each day and may use the same campsite for several nights.

should

#256 빈도 3 설명 잠금

단어 설명 (뜻/사용법)

샘플북은 단어 설명을 10개까지만 제공합니다.
나머지 설명은 **peshare.com 정식판**에서 이어집니다.

수능 기출 문장

[22] At some time in their lives, most people pause to reflect on their own moral principles and on the practical implications of those principles, and they sometimes think about what principles people should have or which moral standards can be best justified.

[23] The key to successful risk taking is to understand that the actions you're taking should be the natural next step.

[38] (②) These nymphs should have taken a further two years to emerge as adults, but in fact they took just one year.

significance

#257 빈도 3 설명 잠금

단어 설명 (뜻/사용법)

샘플북은 단어 설명을 10개까지만 제공합니다.
나머지 설명은 **peshare.com 정식판**에서 이어집니다.

수능 기출 문장

[41] According to some researchers, the number five has special significance.

[43] The letter holds a special significance for me.

six

#258 빈도 3 설명 잠금

단어 설명 (뜻/사용법)

샘플북은 단어 설명을 10개까지만 제공합니다.
나머지 설명은 **peshare.com 정식판**에서 이어집니다.

수능 기출 문장

[19] She smiled at me and said, “James, you’ve been with us for six years now.

[41] There is evidence that larger groups (five or six members) are more productive than smaller groups (two or three members).

solve

#259 빈도 3 설명 잠금

단어 설명 (뜻/사용법)

샘플북은 단어 설명을 10개까지만 제공합니다.
나머지 설명은 **peshare.com 정식판**에서 이어집니다.

수능 기출 문장

[20] For example, within the philosophical disciplines, logic must be learned through the use of examples and actual problem solving.

[41] These differences may reflect the greater need of larger groups to solve organizational problems.

something

#260 빈도 3 설명 잠금

단어 설명 (뜻/사용법)

샘플북은 단어 설명을 10개까지만 제공합니다.
나머지 설명은 **peshare.com 정식판**에서 이어집니다.

수능 기출 문장

[30] Berendt points out that there are few ‘acoustical illusions’ — something sounding like something that in fact it is not — while there are many optical illusions.

[43] Jeremy knew something had to change.

spend

#261 빈도 3 설명 잠금

단어 설명 (뜻/사용법)

샘플북은 단어 설명을 10개까지만 제공합니다.
나머지 설명은 **peshare.com 정식판**에서 이어집니다.

수능 기출 문장

[39] (①) Then he and his team, with video cameras in hand, measured the length of their strides, the amount of eye contact they made with their "students," the percentage of time they spent talking, and the volume of their speech.

[39] (⑤) Whether or not we're aware that the length of our strides and the amount of time we spend talking and smiling mark us as introverts and extroverts, we know it unconsciously.

[43] Even after spending many hours each day preparing lesson plans, it became clear that his methods were not working.

struggle

#262 빈도 3 설명 잠금

단어 설명 (뜻/사용법)

샘플북은 단어 설명을 10개까지만 제공합니다.
나머지 설명은 **peshare.com 정식판**에서 이어집니다.

수능 기출 문장

[20] Only after some time and struggle does the student begin to develop the insights and intuitions that enable him to see the centrality and relevance of this mode of thinking.

[21] Efforts to assist him in his struggles, while well intentioned, may divert him from seeking and eventually finding the solution that will serve him best.

[29] Nancy was struggling to see the positive when ① her teen daughter was experiencing a negative perspective on her life and abilities.

study

#263 빈도 3 설명 잠금

단어 설명 (뜻/사용법)

샘플북은 단어 설명을 10개까지만 제공합니다.
나머지 설명은 **peshare.com 정식판**에서 이어집니다.

수능 기출 문장

[20] Many disciplines are better learned by entering into the doing than by mere abstract study.

[31] The concept of humans doing multiple things at a time has been studied by psychologists since the 1920s, but the term “multitasking” didn’t exist until the 1960s.

[36] The impact of color has been studied for decades.

such

#264 빈도 3 설명 잠금

단어 설명 (뜻/사용법)

샘플북은 단어 설명을 10개까지만 제공합니다.
나머지 설명은 **peshare.com 정식판**에서 이어집니다.

수능 기출 문장

[40] Plato is sure that the representation of cowardly people makes us cowardly; the only way to prevent this effect is to suppress such representations.

[41] In such groups, it is harder for everyone to take part equally in discussions or to have the same amount of influence on decisions.

survival

#265 빈도 3 설명 잠금

단어 설명 (뜻/사용법)

샘플북은 단어 설명을 10개까지만 제공합니다.
나머지 설명은 **peshare.com 정식판**에서 이어집니다.

수능 기출 문장

[33] Early, small communities had to concentrate all their physical and mental effort on survival; their thoughts were focused on food and religion.

[37] Survival eaters eat some dry cereal for breakfast, and are up and walking within minutes of waking.

[37] Wilderness dining has two extremes: gourmet eaters and survival eaters.

temperature

#266 빈도 3 설명 잠금

단어 설명 (뜻/사용법)

샘플북은 단어 설명을 10개까지만 제공합니다.
나머지 설명은 **peshare.com 정식판**에서 이어집니다.

수능 기출 문장

[36] For example, in a factory, the temperature was maintained at 72°F and the walls were painted a cool blue-green.

[36] The employees stopped complaining about the temperature and reported they were quite comfortable.

[36] The temperature was maintained at the same level, but the walls were painted a warm coral.

Tolstoy

#267 빈도 3 설명 잠금

단어 설명 (뜻/사용법)

샘플북은 단어 설명을 10개까지만 제공합니다.
나머지 설명은 **peshare.com 정식판**에서 이어집니다.

수능 기출 문장

[40] Although Plato and Tolstoy claim that works of art have a(n) _____ impact on people's feelings, the degrees and forms of people's actual responses _____ greatly.

[40] Plato and Tolstoy both assume that it can be firmly established that certain works have certain effects.

[40] Tolstoy is confident that the artist who sincerely expresses feelings of pride will pass those feelings on to us; we can no more escape than we could escape an infectious disease.

too

#268 빈도 3 설명 잠금

단어 설명 (뜻/사용법)

샘플북은 단어 설명을 10개까지만 제공합니다.
나머지 설명은 **peshare.com 정식판**에서 이어집니다.

수능 기출 문장

[23] They'll go to the edge of a difficult slope, look all the way down to the bottom, and determine that the slope is too steep for them to try.

[28] High-density rearing led to outbreaks of infectious diseases that in some cases ① devastated not just the caged fish, but local wild fish populations too.

[43] As the students' attitudes became more optimistic, their confidence with math grew too.

track

#269 빈도 3 설명 잠금

단어 설명 (뜻/사용법)

샘플북은 단어 설명을 10개까지만 제공합니다.
나머지 설명은 **peshare.com 정식판**에서 이어집니다.

수능 기출 문장

[18] Even for the best companies and most accomplished professionals, long track records of success are punctuated by slips, slides, and mini-turnarounds.

[38] (⑤) So it seems that the cicadas keep track of time by counting the peaks.

[38] Exactly how cicadas keep track of time has always intrigued researchers, and it has always been assumed that the insects must rely on an internal clock.

tree

#270 빈도 3 설명 잠금

단어 설명 (뜻/사용법)

샘플북은 단어 설명을 10개까지만 제공합니다.
나머지 설명은 **peshare.com 정식판**에서 이어집니다.

수능 기출 문장

[38] (③) By doing this, the trees were “tricked” into flowering twice during the year rather than the usual once.

[38] (④) Flowering in trees coincides with a peak in amino acid concentrations in the sap that the insects feed on.

[38] The researchers had made this happen by lengthening the period of daylight to which the peach trees on whose roots the insects fed were exposed.

understand

#271 빈도 3 설명 잠금

단어 설명 (뜻/사용법)

샘플북은 단어 설명을 10개까지만 제공합니다.
나머지 설명은 **peshare.com 정식판**에서 이어집니다.

수능 기출 문장

[21] He often does so in symbolic ways that are hard for even him to understand, as he is reacting to inner processes whose origin may be buried deep in his unconscious.

[23] The key to successful risk taking is to understand that the actions you're taking should be the natural next step.

[33] They found that they could understand and predict events better if they reduced passion and prejudice, replacing these with observation and inference.

usually

#272 빈도 3 설명 잠금

단어 설명 (뜻/사용법)

샘플북은 단어 설명을 10개까지만 제공합니다.
나머지 설명은 **peshare.com 정식판**에서 이어집니다.

수능 기출 문장

[21] When there is no immediate danger, it is usually best to approve of the child's play without interfering.

[41] Groups of this size usually _____ the problems we have just outlined.

warm

#273 빈도 3 설명 잠금

단어 설명 (뜻/사용법)

샘플북은 단어 설명을 10개까지만 제공합니다.
나머지 설명은 **peshare.com 정식판**에서 이어집니다.

수능 기출 문장

[19] As I walked to the train station, I felt the warm sun on my back.

[36] The psychological effects of warm and cool hues seem to be used effectively by the coaches of the Notre Dame football team.

[36] The temperature was maintained at the same level, but the walls were painted a warm coral.

well

#274 빈도 3 설명 잠금

단어 설명 (뜻/사용법)

샘플북은 단어 설명을 10개까지만 제공합니다.
나머지 설명은 **peshare.com 정식판**에서 이어집니다.

수능 기출 문장

[20] This is often the case with the most abstract as well as the seemingly more practical disciplines.

[21] Efforts to assist him in his struggles, while well intentioned, may divert him from seeking and eventually finding the solution that will serve him best.

[22] When a person accepts a moral principle, naturally the person believes the principle is important and well justified.

Wills

#275 빈도 3 설명 잠금

단어 설명 (뜻/사용법)

샘플북은 단어 설명을 10개까지만 제공합니다.
나머지 설명은 **peshare.com 정식판**에서 이어집니다.

수능 기출 문장

[43] It reads, “Dear Dr. Brown, thanks for teaching Mr. Wills to teach Tisha and Kelly.”

[43] Mr. Wills is Jeremy Wills, and he is one of my former students.

within

#276 빈도 3 설명 잠금

단어 설명 (뜻/사용법)

샘플북은 단어 설명을 10개까지만 제공합니다.
나머지 설명은 **peshare.com 정식판**에서 이어집니다.

수능 기출 문장

[20] For example, within the philosophical disciplines, logic must be learned through the use of examples and actual problem solving.

[37] Survival eaters eat some dry cereal for breakfast, and are up and walking within minutes of waking.

[43] That's when he decided to focus more on building positive attitudes within the classroom.

without

#277 빈도 3 설명 잠금

단어 설명 (뜻/사용법)

샘플북은 단어 설명을 10개까지만 제공합니다.
나머지 설명은 **peshare.com 정식판**에서 이어집니다.

수능 기출 문장

[21] When there is no immediate danger, it is usually best to approve of the child's play without interfering.

[41] Members may realize that their behavior must become more goal-directed, since it is unlikely that they can coordinate their actions without making a special effort to do so.

world

#278 빈도 3 설명 잠금

단어 설명 (뜻/사용법)

샘플북은 단어 설명을 10개까지만 제공합니다.
나머지 설명은 **peshare.com 정식판**에서 이어집니다.

수능 기출 문장

[32] Knowledge of the world is one thing; its uses create a separate issue.

[32] My friend was disappointed that scientific progress has not cured the world's ills by abolishing wars and starvation; that gross human inequality is still widespread; that happiness is not universal.

[32] To be disappointed that our progress in understanding has not remedied the social ills of the world is a legitimate view, but _____.

would

#279 빈도 3 설명 잠금

단어 설명 (뜻/사용법)

샘플북은 단어 설명을 10개까지만 제공합니다.
나머지 설명은 **peshare.com 정식판**에서 이어집니다.

수능 기출 문장

[19] How would you feel if I were to offer you the Sales Director position in London?"

[35] ④ This last option, however, would require several years and much investment.

[43] His idealism ran high, and he thought he would be able to magically fix all of their problems.

able

#280 빈도 2 설명 잠금

단어 설명 (뜻/사용법)

샘플북은 단어 설명을 10개까지만 제공합니다.
나머지 설명은 **peshare.com 정식판**에서 이어집니다.

수능 기출 문장

[21] But by playing them out, he may become able to cope with them in a step-by-step process.

[43] His idealism ran high, and he thought he would be able to magically fix all of their problems.

abstract

#281 빈도 2 설명 잠금

단어 설명 (뜻/사용법)

샘플북은 단어 설명을 10개까지만 제공합니다.
나머지 설명은 **peshare.com 정식판**에서 이어집니다.

수능 기출 문장

[20] Many disciplines are better learned by entering into the doing than by mere abstract study.

[20] This is often the case with the most abstract as well as the seemingly more practical disciplines.

acoustical

#282 빈도 2 설명 잠금

단어 설명 (뜻/사용법)

샘플북은 단어 설명을 10개까지만 제공합니다.
나머지 설명은 **peshare.com 정식판**에서 이어집니다.

수능 기출 문장

[30] * acoustical : 청각의

[30] Berendt points out that there are few ‘acoustical illusions’ — something sounding like something that in fact it is not — while there are many optical illusions.

act

#283 빈도 2 설명 잠금

단어 설명 (뜻/사용법)

샘플북은 단어 설명을 10개까지만 제공합니다.
나머지 설명은 **peshare.com 정식판**에서 이어집니다.

수능 기출 문장

[28] This, in addition to other methods that decrease the overall amount of uneaten food, ⑤ has helped aquaculture to clean up its act.

[39] Some years ago, a psychologist named Richard Lippa called a group of introverts to his lab and asked them to act like extroverts while pretending to teach a math class.

add

#284 빈도 2 설명 잠금

단어 설명 (뜻/사용법)

샘플북은 단어 설명을 10개까지만 제공합니다.
나머지 설명은 **peshare.com 정식판**에서 이어집니다.

수능 기출 문장

[34] In contrast, the new medium of interactive television adds interactivity and digital code.

[34] _____, the new generations of mobile or fixed telephony are fully digitalized and integrated as they add text, pictures or video and they are connected to the Internet.

affect

#285 빈도 2 설명 잠금

단어 설명 (뜻/사용법)

샘플북은 단어 설명을 10개까지만 제공합니다.
나머지 설명은 **peshare.com 정식판**에서 이어집니다.

수능 기출 문장

[41] Increased size affects group life in a number of ways.

agreement

#286 빈도 2 설명 잠금

단어 설명 (뜻/사용법)

샘플북은 단어 설명을 10개까지만 제공합니다.
나머지 설명은 **peshare.com 정식판**에서 이어집니다.

수능 기출 문장

[41] Members of larger groups tend to offer more suggestions than members of smaller groups, and although they seem to reach less agreement, they also show less tension.

alternative

#287 빈도 2 설명 잠금

단어 설명 (뜻/사용법)

샘플북은 단어 설명을 10개까지만 제공합니다.
나머지 설명은 **peshare.com 정식판**에서 이어집니다.

수능 기출 문장

[34] It follows that their most common alternative names are multimedia, interactive media and digital media.

[35] ② Solar energy can be a practical alternative energy source for us in the foreseeable future.

Americans

#288 빈도 2 설명 잠금

단어 설명 (뜻/사용법)

샘플북은 단어 설명을 10개까지만 제공합니다.
나머지 설명은 **peshare.com 정식판**에서 이어집니다.

수능 기출 문장

[25] The above graph shows the percentages of Americans aged 12-17 who posted certain types of personal information on social media sites in 2006 and in 2012.

[25] ② In both years, the percentage of the young Americans who posted photos of themselves was the highest of all the categories.

any

#289 빈도 2 설명 잠금

단어 설명 (뜻/사용법)

샘플북은 단어 설명을 10개까지만 제공합니다.
나머지 설명은 **peshare.com 정식판**에서 이어집니다.

수능 기출 문장

[32] It can be used for any purpose, but many people assume it will be used to further their favorite hopes for society — and this is the fundamental flaw.

[32] There is nothing inherent in knowledge that dictates any specific social or moral application.

anything

#290 빈도 2 설명 잠금

단어 설명 (뜻/사용법)

샘플북은 단어 설명을 10개까지만 제공합니다.
나머지 설명은 **peshare.com 정식판**에서 이어집니다.

수능 기출 문장

[18] That's why one prominent scholar said, "Anything can look like a failure in the middle."

[29] I was feeling so down and couldn't think of anything good about myself.

appear

#291 빈도 2 설명 잠금

단어 설명 (뜻/사용법)

샘플북은 단어 설명을 10개까지만 제공합니다.
나머지 설명은 **peshare.com 정식판**에서 이어집니다.

수능 기출 문장

[18] Surprises can fall from the sky like volcanic ash and appear to change everything.

[39] They also rated how generally extroverted those fake extroverts appeared, based on their recorded voices and body language.

application

#292 빈도 2 설명 잠금

단어 설명 (뜻/사용법)

샘플북은 단어 설명을 10개까지만 제공합니다.
나머지 설명은 **peshare.com 정식판**에서 이어집니다.

수능 기출 문장

[32] There is nothing inherent in knowledge that dictates any specific social or moral application.

[36] The success of this application of color can be noted in the records set by Notre Dame football teams.

aquaculture

#293 빈도 2 설명 잠금

단어 설명 (뜻/사용법)

샘플북은 단어 설명을 10개까지만 제공합니다.
나머지 설명은 **peshare.com 정식판**에서 이어집니다.

수능 기출 문장

[28] During the early stages when the aquaculture industry was rapidly expanding, mistakes were made and these were costly both in terms of direct losses and in respect of the industry's image.

[28] This, in addition to other methods that decrease the overall amount of uneaten food, ⑤ has helped aquaculture to clean up its act.

around

#294 빈도 2 설명 잠금

단어 설명 (뜻/사용법)

샘플북은 단어 설명을 10개까지만 제공합니다.
나머지 설명은 **peshare.com 정식판**에서 이어집니다.

수능 기출 문장

[24] As a young man, Ehret traveled around Europe, largely on foot, observing plants and developing his artistic skills.

[30] Through our ears we gain access to vibration, which underlies / undermines everything around us.

artist

#295 빈도 2 설명 잠금

단어 설명 (뜻/사용법)

샘플북은 단어 설명을 10개까지만 제공합니다.
나머지 설명은 **peshare.com 정식판**에서 이어집니다.

수능 기출 문장

[24] The 18th century is called the Golden Age of botanical painting, and Georg Dionysius Ehret is often praised as the greatest botanical artist of the time.

[40] Tolstoy is confident that the artist who sincerely expresses feelings of pride will pass those feelings on to us; we can no more escape than we could escape an infectious disease.

ask

#296 빈도 2 설명 잠금

단어 설명 (뜻/사용법)

샘플북은 단어 설명을 10개까지만 제공합니다.
나머지 설명은 **peshare.com 정식판**에서 이어집니다.

수능 기출 문장

[39] Some years ago, a psychologist named Richard Lippa called a group of introverts to his lab and asked them to act like extroverts while pretending to teach a math class.

[43] Later, his assistant principal took note of Jeremy's high expectations and asked him to take over his math class.

base

#297 빈도 2 설명 잠금

단어 설명 (뜻/사용법)

샘플북은 단어 설명을 10개까지만 제공합니다.
나머지 설명은 **peshare.com 정식판**에서 이어집니다.

수능 기출 문장

[34] _____, traditional television is integrated as it contains images, sound and text, but it is not interactive or based on digital code.

[39] They also rated how generally extroverted those fake extroverts appeared, based on their recorded voices and body language.

beneficial

#298 빈도 2 설명 잠금

단어 설명 (뜻/사용법)

샘플북은 단어 설명을 10개까지만 제공합니다.
나머지 설명은 **peshare.com 정식판**에서 이어집니다.

수능 기출 문장

[33] Some empires were big, but the rigid social control required to hold an empire together was not beneficial to science, just as it was not beneficial to reason.

Berendt

#299 빈도 2 설명 잠금

단어 설명 (뜻/사용법)

샘플북은 단어 설명을 10개까지만 제공합니다.
나머지 설명은 **peshare.com 정식판**에서 이어집니다.

수능 기출 문장

[30] Berendt points out that there are few ‘acoustical illusions’ — something sounding like something that in fact it is not — while there are many optical illusions.

[30] Joachim-Ernst Berendt points out that the ear is the only sense that fuses / replaces an ability to measure with an ability to judge.

big

#300 빈도 2 설명 잠금

단어 설명 (뜻/사용법)

샘플북은 단어 설명을 10개까지만 제공합니다.
나머지 설명은 **peshare.com 정식판**에서 이어집니다.

수능 기출 문장

[29] But you did a great job cleaning up your room today, and ③ I know that must have been a big effort for you.”

[33] Some empires were big, but the rigid social control required to hold an empire together was not beneficial to science, just as it was not beneficial to reason.

blue

#301 빈도 2 설명 잠금

단어 설명 (뜻/사용법)

샘플북은 단어 설명을 10개까지만 제공합니다.
나머지 설명은 **peshare.com 정식판**에서 이어집니다.

수능 기출 문장

[36] For example, in a factory, the temperature was maintained at 72°F and the walls were painted a cool blue-green.

[36] The visiting-team room was painted a blue-green, which had a calming effect on the team members.

botanical

#302 빈도 2 설명 잠금

단어 설명 (뜻/사용법)

샘플북은 단어 설명을 10개까지만 제공합니다.
나머지 설명은 **peshare.com 정식판**에서 이어집니다.

수능 기출 문장

[24] The 18th century is called the Golden Age of botanical painting, and Georg Dionysius Ehret is often praised as the greatest botanical artist of the time.

bottom

#303 빈도 2 설명 잠금

단어 설명 (뜻/사용법)

샘플북은 단어 설명을 10개까지만 제공합니다.
나머지 설명은 **peshare.com 정식판**에서 이어집니다.

수능 기출 문장

[23] Once they get there, they concentrate on the next mogul, and over the course of the run, they end up at the bottom of what others thought was an impossible mountain.

[23] They'll go to the edge of a difficult slope, look all the way down to the bottom, and determine that the slope is too steep for them to try.

case

#304 빈도 2 설명 잠금

단어 설명 (뜻/사용법)

샘플북은 단어 설명을 10개까지만 제공합니다.
나머지 설명은 **peshare.com 정식판**에서 이어집니다.

수능 기출 문장

[20] This is often the case with the most abstract as well as the seemingly more practical disciplines.

[28] High-density rearing led to outbreaks of infectious diseases that in some cases ① devastated not just the caged fish, but local wild fish populations too.

classroom

#305 빈도 2 설명 잠금

단어 설명 (뜻/사용법)

샘플북은 단어 설명을 10개까지만 제공합니다.
나머지 설명은 **peshare.com 정식판**에서 이어집니다.

수능 기출 문장

[43] Jeremy became so stressed that he even dreaded going into his classroom.

[43] That's when he decided to focus more on building positive attitudes within the classroom.

clean

#306 빈도 2 설명 잠금

단어 설명 (뜻/사용법)

샘플북은 단어 설명을 10개까지만 제공합니다.
나머지 설명은 **peshare.com 정식판**에서 이어집니다.

수능 기출 문장

[28] This, in addition to other methods that decrease the overall amount of uneaten food, ⑤ has helped aquaculture to clean up its act.

[29] But you did a great job cleaning up your room today, and ③ I know that must have been a big effort for you.”

cold

#307 빈도 2 설명 잠금

단어 설명 (뜻/사용법)

샘플북은 단어 설명을 10개까지만 제공합니다.
나머지 설명은 **peshare.com 정식판**에서 이어집니다.

수능 기출 문장

[36] The employees complained of the cold.

[37] They walk dozens of miles every day; lunch is a series of cold snacks eaten on the move.

come

#308 빈도 2 설명 잠금

단어 설명 (뜻/사용법)

샘플북은 단어 설명을 10개까지만 제공합니다.
나머지 설명은 **peshare.com 정식판**에서 이어집니다.

수능 기출 문장

[19] This was a dream come true for me.

[39] (③) He found that although the latter group came across as more extroverted, some of the fake extroverts were surprisingly convincing.

common

#309 빈도 2 설명 잠금

단어 설명 (뜻/사용법)

샘플북은 단어 설명을 10개까지만 제공합니다.
나머지 설명은 **peshare.com 정식판**에서 이어집니다.

수능 기출 문장

[32] My friend made a common mistake — a basic misunderstanding in the nature of knowledge.

[34] It follows that their most common alternative names are multimedia, interactive media and digital media.

company

#310 빈도 2 설명 잠금

단어 설명 (뜻/사용법)

샘플북은 단어 설명을 10개까지만 제공합니다.
나머지 설명은 **peshare.com 정식판**에서 이어집니다.

수능 기출 문장

[18] Even for the best companies and most accomplished professionals, long track records of success are punctuated by slips, slides, and mini-turnarounds.

[19] It arrived at my destination ten minutes early, which was perfect, as I was due to present my new idea to the company at 10 a.m.

complain

#311 빈도 2 설명 잠금

단어 설명 (뜻/사용법)

샘플북은 단어 설명을 10개까지만 제공합니다.
나머지 설명은 **peshare.com 정식판**에서 이어집니다.

수능 기출 문장

[36] The employees complained of the cold.

[36] The employees stopped complaining about the temperature and reported they were quite comfortable.

concentrate

#312 빈도 2 설명 잠금

단어 설명 (뜻/사용법)

샘플북은 단어 설명을 10개까지만 제공합니다.
나머지 설명은 **peshare.com 정식판**에서 이어집니다.

수능 기출 문장

[23] Once they get there, they concentrate on the next mogul, and over the course of the run, they end up at the bottom of what others thought was an impossible mountain.

[33] Early, small communities had to concentrate all their physical and mental effort on survival; their thoughts were focused on food and religion.

conform

#313 빈도 2 설명 잠금

단어 설명 (뜻/사용법)

샘플북은 단어 설명을 10개까지만 제공합니다.
나머지 설명은 **peshare.com 정식판**에서 이어집니다.

수능 기출 문장

[41] Larger groups also put more pressure on their members to conform.

cook

#314 빈도 2 설명 잠금

단어 설명 (뜻/사용법)

샘플북은 단어 설명을 10개까지만 제공합니다.
나머지 설명은 **peshare.com 정식판**에서 이어집니다.

수능 기출 문장

[37] Dinner consists of a freeze-dried meal, "cooked" by pouring hot water into the package.

[37] The first like to make camp at lunchtime so they have several hours to set up field ovens; they bake cakes and bread and cook multi-course dinners.

cool

#315 빈도 2 설명 잠금

단어 설명 (뜻/사용법)

샘플북은 단어 설명을 10개까지만 제공합니다.
나머지 설명은 **peshare.com 정식판**에서 이어집니다.

수능 기출 문장

[36] For example, in a factory, the temperature was maintained at 72°F and the walls were painted a cool blue-green.

[36] The psychological effects of warm and cool hues seem to be used effectively by the coaches of the Notre Dame football team.

coordinate

#316 빈도 2 설명 잠금

단어 설명 (뜻/사용법)

샘플북은 단어 설명을 10개까지만 제공합니다.
나머지 설명은 **peshare.com 정식판**에서 이어집니다.

수능 기출 문장

[41] Members may realize that their behavior must become more goal-directed, since it is unlikely that they can coordinate their actions without making a special effort to do so.

costly

#317 빈도 2 설명 잠금

단어 설명 (뜻/사용법)

샘플북은 단어 설명을 10개까지만 제공합니다.
나머지 설명은 **peshare.com 정식판**에서 이어집니다.

수능 기출 문장

[28] During the early stages when the aquaculture industry was rapidly expanding, mistakes were made and these were costly both in terms of direct losses and in respect of the industry's image.

[28] These were costly lessons to learn, but now stricter regulations are in place to ensure that fish pens are placed in sites ④ where there is good water flow to remove fish waste.

count

#318 빈도 2 설명 잠금

단어 설명 (뜻/사용법)

샘플북은 단어 설명을 10개까지만 제공합니다.
나머지 설명은 **peshare.com 정식판**에서 이어집니다.

수능 기출 문장

[38] (⑤) So it seems that the cicadas keep track of time by counting the peaks.

[38] Recently, however, one group of scientists working with the 17-year cicada in California have suggested that the nymphs use an external cue and that they can count.

cowardly

#319 빈도 2 설명 잠금

단어 설명 (뜻/사용법)

샘플북은 단어 설명을 10개까지만 제공합니다.
나머지 설명은 **peshare.com 정식판**에서 이어집니다.

수능 기출 문장

[40] Plato is sure that the representation of cowardly people makes us cowardly; the only way to prevent this effect is to suppress such representations.

create

#320 빈도 2 설명 잠금

단어 설명 (뜻/사용법)

샘플북은 단어 설명을 10개까지만 제공합니다.
나머지 설명은 **peshare.com 정식판**에서 이어집니다.

수능 기출 문장

[28] Furthermore, a general lack of knowledge and insufficient care being taken when fish pens were initially constructed ③ meaning that pollution from excess feed and fish waste created huge barren underwater deserts.

[32] Knowledge of the world is one thing; its uses create a separate issue.

Dame

#321 빈도 2 설명 잠금

단어 설명 (뜻/사용법)

샘플북은 단어 설명을 10개까지만 제공합니다.
나머지 설명은 **peshare.com 정식판**에서 이어집니다.

수능 기출 문장

[36] The psychological effects of warm and cool hues seem to be used effectively by the coaches of the Notre Dame football team.

[36] The success of this application of color can be noted in the records set by Notre Dame football teams.

daughter

#322 빈도 2 설명 잠금

단어 설명 (뜻/사용법)

샘플북은 단어 설명을 10개까지만 제공합니다.
나머지 설명은 **peshare.com 정식판**에서 이어집니다.

수능 기출 문장

[29] In her desire to parent intentionally, ② she went into her daughter's room and noted one positive accomplishment she had observed.

[29] Nancy was struggling to see the positive when ① her teen daughter was experiencing a negative perspective on her life and abilities.

deal

#323 빈도 2 설명 잠금

단어 설명 (뜻/사용법)

샘플북은 단어 설명을 10개까지만 제공합니다.
나머지 설명은 **peshare.com 정식판**에서 이어집니다.

수능 기출 문장

[20] For instance, only after a good deal of observation do the sparks in the bubble chamber become recognizable as the specific movements of identifiable particles.

[40] People vary a great deal both in the intensity of their response to art and in the form which that response takes.

decision

#324 빈도 2 설명 잠금

단어 설명 (뜻/사용법)

샘플북은 단어 설명을 10개까지만 제공합니다.
나머지 설명은 **peshare.com 정식판**에서 이어집니다.

수능 기출 문장

[41] In such groups, it is harder for everyone to take part equally in discussions or to have the same amount of influence on decisions.

describe

#325 빈도 2 설명 잠금

단어 설명 (뜻/사용법)

샘플북은 단어 설명을 10개까지만 제공합니다.
나머지 설명은 **peshare.com 정식판**에서 이어집니다.

수능 기출 문장

[31] Back then, ten megahertz was so fast that a new word was needed to describe a computer's ability to quickly perform many tasks.

[31] It was used to describe computers, not people.

develop

#326 빈도 2 설명 잠금

단어 설명 (뜻/사용법)

샘플북은 단어 설명을 10개까지만 제공합니다.
나머지 설명은 **peshare.com 정식판**에서 이어집니다.

수능 기출 문장

[20] Only after some time and struggle does the student begin to develop the insights and intuitions that enable him to see the centrality and relevance of this mode of thinking.

[24] As a young man, Ehret traveled around Europe, largely on foot, observing plants and developing his artistic skills.

differ

#327 빈도 2 설명 잠금

단어 설명 (뜻/사용법)

샘플북은 단어 설명을 10개까지만 제공합니다.
나머지 설명은 **peshare.com 정식판**에서 이어집니다.

수능 기출 문장

[41] There is evidence that groups with an even number of members differ from groups with an odd number of members.

different

#328 빈도 2 설명 잠금

단어 설명 (뜻/사용법)

샘플북은 단어 설명을 10개까지만 제공합니다.
나머지 설명은 **peshare.com 정식판**에서 이어집니다.

수능 기출 문장

[30] We can discern different colors, but we can give a precise number to different sounds.

dinner

#329 빈도 2 설명 잠금

단어 설명 (뜻/사용법)

샘플북은 단어 설명을 10개까지만 제공합니다.
나머지 설명은 **peshare.com 정식판**에서 이어집니다.

수능 기출 문장

[37] Dinner consists of a freeze-dried meal, “cooked” by pouring hot water into the package.

[37] The first like to make camp at lunchtime so they have several hours to set up field ovens; they bake cakes and bread and cook multi-course dinners.

director

#330 빈도 2 설명 잠금

단어 설명 (뜻/사용법)

샘플북은 단어 설명을 10개까지만 제공합니다.
나머지 설명은 **peshare.com 정식판**에서 이어집니다.

수능 기출 문장

[19] How would you feel if I were to offer you the Sales Director position in London?”

[19] Sales Director in London!

disagree

#331 빈도 2 설명 잠금

단어 설명 (뜻/사용법)

샘플북은 단어 설명을 10개까지만 제공합니다.
나머지 설명은 **peshare.com 정식판**에서 이어집니다.

수능 기출 문장

[41] The former disagree more than the latter and suffer more deadlocks as a result.

disagreement

#332 빈도 2 설명 잠금

단어 설명 (뜻/사용법)

샘플북은 단어 설명을 10개까지만 제공합니다.
나머지 설명은 **peshare.com 정식판**에서 이어집니다.

수능 기출 문장

[41] Groups of five rate high in member satisfaction; because of the odd number of members, deadlocks are unlikely when disagreements occur.

disappoint

#333 빈도 2 설명 잠금

단어 설명 (뜻/사용법)

샘플북은 단어 설명을 10개까지만 제공합니다.
나머지 설명은 **peshare.com 정식판**에서 이어집니다.

수능 기출 문장

[32] My friend was disappointed that scientific progress has not cured the world's ills by abolishing wars and starvation; that gross human inequality is still widespread; that happiness is not universal.

[32] To be disappointed that our progress in understanding has not remedied the social ills of the world is a legitimate view, but _____.

discussion

#334 빈도 2 설명 잠금

단어 설명 (뜻/사용법)

샘플북은 단어 설명을 10개까지만 제공합니다.
나머지 설명은 **peshare.com 정식판**에서 이어집니다.

수능 기출 문장

[41] In such groups, it is harder for everyone to take part equally in discussions or to have the same amount of influence on decisions.

disease

#335 빈도 2 설명 잠금

단어 설명 (뜻/사용법)

샘플북은 단어 설명을 10개까지만 제공합니다.
나머지 설명은 **peshare.com 정식판**에서 이어집니다.

수능 기출 문장

[28] High-density rearing led to outbreaks of infectious diseases that in some cases ① devastated not just the caged fish, but local wild fish populations too.

[40] Tolstoy is confident that the artist who sincerely expresses feelings of pride will pass those feelings on to us; we can no more escape than we could escape an infectious disease.

dozen

#336 빈도 2 설명 잠금

단어 설명 (뜻/사용법)

샘플북은 단어 설명을 10개까지만 제공합니다.
나머지 설명은 **peshare.com 정식판**에서 이어집니다.

수능 기출 문장

[37] They walk dozens of miles every day; lunch is a series of cold snacks eaten on the move.

[43] He took charge of about a dozen failing “special ed” kids, and Tisha and Kelly were among them.

dry

#337 빈도 2 설명 잠금

단어 설명 (뜻/사용법)

샘플북은 단어 설명을 10개까지만 제공합니다.
나머지 설명은 **peshare.com 정식판**에서 이어집니다.

수능 기출 문장

[37] Dinner consists of a freeze-dried meal, “cooked” by pouring hot water into the package.

[37] Survival eaters eat some dry cereal for breakfast, and are up and walking within minutes of waking.

during

#338 빈도 2 설명 잠금

단어 설명 (뜻/사용법)

샘플북은 단어 설명을 10개까지만 제공합니다.
나머지 설명은 **peshare.com 정식판**에서 이어집니다.

수능 기출 문장

[28] During the early stages when the aquaculture industry was rapidly expanding, mistakes were made and these were costly both in terms of direct losses and in respect of the industry's image.

[38] (③) By doing this, the trees were "tricked" into flowering twice during the year rather than the usual once.

eat

#339 빈도 2 설명 잠금

단어 설명 (뜻/사용법)

샘플북은 단어 설명을 10개까지만 제공합니다.
나머지 설명은 **peshare.com 정식판**에서 이어집니다.

수능 기출 문장

[37] Survival eaters eat some dry cereal for breakfast, and are up and walking within minutes of waking.

[37] They walk dozens of miles every day; lunch is a series of cold snacks eaten on the move.

emotion

#340 빈도 2 설명 잠금

단어 설명 (뜻/사용법)

샘플북은 단어 설명을 10개까지만 제공합니다.
나머지 설명은 **peshare.com 정식판**에서 이어집니다.

수능 기출 문장

[43] He then thought back to my class, remembering how negative emotions can drag you down, leaving positive emotions unnoticed.

empire

#341 빈도 2 설명 잠금

단어 설명 (뜻/사용법)

샘플북은 단어 설명을 10개까지만 제공합니다.
나머지 설명은 **peshare.com 정식판**에서 이어집니다.

수능 기출 문장

[33] Some empires were big, but the rigid social control required to hold an empire together was not beneficial to science, just as it was not beneficial to reason.

employee

#342 빈도 2 설명 잠금

단어 설명 (뜻/사용법)

샘플북은 단어 설명을 10개까지만 제공합니다.
나머지 설명은 **peshare.com 정식판**에서 이어집니다.

수능 기출 문장

[36] The employees complained of the cold.

[36] The employees stopped complaining about the temperature and reported they were quite comfortable.

energy

#343 빈도 2 설명 잠금

단어 설명 (뜻/사용법)

샘플북은 단어 설명을 10개까지만 제공합니다.
나머지 설명은 **peshare.com 정식판**에서 이어집니다.

수능 기출 문장

[35] ② Solar energy can be a practical alternative energy source for us in the foreseeable future.

equally

#344 빈도 2 설명 잠금

단어 설명 (뜻/사용법)

샘플북은 단어 설명을 10개까지만 제공합니다.
나머지 설명은 **peshare.com 정식판**에서 이어집니다.

수능 기출 문장

[41] In such groups, it is harder for everyone to take part equally in discussions or to have the same amount of influence on decisions.

escape

#345 빈도 2 설명 잠금

단어 설명 (뜻/사용법)

샘플북은 단어 설명을 10개까지만 제공합니다.
나머지 설명은 **peshare.com 정식판**에서 이어집니다.

수능 기출 문장

[40] Tolstoy is confident that the artist who sincerely expresses feelings of pride will pass those feelings on to us; we can no more escape than we could escape an infectious disease.

Europe

#346 빈도 2 설명 잠금

단어 설명 (뜻/사용법)

샘플북은 단어 설명을 10개까지만 제공합니다.
나머지 설명은 **peshare.com 정식판**에서 이어집니다.

수능 기출 문장

[24] As a young man, Ehret traveled around Europe, largely on foot, observing plants and developing his artistic skills.

[33] The rise in commerce and the decline of authoritarian religion allowed science to follow reason in seventeenth-century Europe.

eventually

#347 빈도 2 설명 잠금

단어 설명 (뜻/사용법)

샘플북은 단어 설명을 10개까지만 제공합니다.
나머지 설명은 **peshare.com 정식판**에서 이어집니다.

수능 기출 문장

[21] Efforts to assist him in his struggles, while well intentioned, may divert him from seeking and eventually finding the solution that will serve him best.

[24] Ehret's reputation for scientific accuracy gained him many commissions from wealthy patrons, particularly in England, where he eventually settled.

everyone

#348 빈도 2 설명 잠금

단어 설명 (뜻/사용법)

샘플북은 단어 설명을 10개까지만 제공합니다.
나머지 설명은 **peshare.com 정식판**에서 이어집니다.

수능 기출 문장

[41] In such groups, it is harder for everyone to take part equally in discussions or to have the same amount of influence on decisions.

fantasy

#349 빈도 2 설명 잠금

단어 설명 (뜻/사용법)

샘플북은 단어 설명을 10개까지만 제공합니다.
나머지 설명은 **peshare.com 정식판**에서 이어집니다.

수능 기출 문장

[40] Some people may indulge fantasies of violence by watching a film instead of working out those fantasies in real life.

follow

#350 빈도 2 설명 잠금

단어 설명 (뜻/사용법)

샘플북은 단어 설명을 10개까지만 제공합니다.
나머지 설명은 **peshare.com 정식판**에서 이어집니다.

수능 기출 문장

[33] The rise in commerce and the decline of authoritarian religion allowed science to follow reason in seventeenth-century Europe.

[34] It follows that their most common alternative names are multimedia, interactive media and digital media.

football

#351 빈도 2 설명 잠금

단어 설명 (뜻/사용법)

샘플북은 단어 설명을 10개까지만 제공합니다.
나머지 설명은 **peshare.com 정식판**에서 이어집니다.

수능 기출 문장

[36] The psychological effects of warm and cool hues seem to be used effectively by the coaches of the Notre Dame football team.

[36] The success of this application of color can be noted in the records set by Notre Dame football teams.

form

#352 빈도 2 설명 잠금

단어 설명 (뜻/사용법)

샘플북은 단어 설명을 10개까지만 제공합니다.
나머지 설명은 **peshare.com 정식판**에서 이어집니다.

수능 기출 문장

[40] Although Plato and Tolstoy claim that works of art have a(n) _____ impact on people's feelings, the degrees and forms of people's actual responses _____ greatly.

[40] People vary a great deal both in the intensity of their response to art and in the form which that response takes.

fragility

#353 빈도 2 설명 잠금

단어 설명 (뜻/사용법)

샘플북은 단어 설명을 10개까지만 제공합니다.
나머지 설명은 **peshare.com 정식판**에서 이어집니다.

수능 기출 문장

[41] Moreover, they are not plagued by the fragility and tensions found in groups of two or three.

friend

#354 빈도 2 설명 잠금

단어 설명 (뜻/사용법)

샘플북은 단어 설명을 10개까지만 제공합니다.
나머지 설명은 **peshare.com 정식판**에서 이어집니다.

수능 기출 문장

[32] My friend made a common mistake — a basic misunderstanding in the nature of knowledge.

[32] My friend was disappointed that scientific progress has not cured the world's ills by abolishing wars and starvation; that gross human inequality is still widespread; that happiness is not universal.

further

#355 빈도 2 설명 잠금

단어 설명 (뜻/사용법)

샘플북은 단어 설명을 10개까지만 제공합니다.
나머지 설명은 **peshare.com 정식판**에서 이어집니다.

수능 기출 문장

[32] It can be used for any purpose, but many people assume it will be used to further their favorite hopes for society — and this is the fundamental flaw.

[38] (②) These nymphs should have taken a further two years to emerge as adults, but in fact they took just one year.

future

#356 빈도 2 설명 잠금

단어 설명 (뜻/사용법)

샘플북은 단어 설명을 10개까지만 제공합니다.
나머지 설명은 **peshare.com 정식판**에서 이어집니다.

수능 기출 문장

[35] ② Solar energy can be a practical alternative energy source for us in the foreseeable future.

[43] After graduation, Jeremy joined an organization that recruits future leaders to teach in low-income communities.

gain

#357 빈도 2 설명 잠금

단어 설명 (뜻/사용법)

샘플북은 단어 설명을 10개까지만 제공합니다.
나머지 설명은 **peshare.com 정식판**에서 이어집니다.

수능 기출 문장

[24] Ehret's reputation for scientific accuracy gained him many commissions from wealthy patrons, particularly in England, where he eventually settled.

[30] Through our ears we gain access to vibration, which underlies / undermines everything around us.

generally

#358 빈도 2 설명 잠금

단어 설명 (뜻/사용법)

샘플북은 단어 설명을 10개까지만 제공합니다.
나머지 설명은 **peshare.com 정식판**에서 이어집니다.

수능 기출 문장

[35] ③ Obviously, technology that produces pollution is generally cheaper, but now that it has been decided that cleaner cars are wanted, less polluting cars will be produced; cars which scarcely pollute at all could even be made.

[39] They also rated how generally extroverted those fake extroverts appeared, based on their recorded voices and body language.

germinate

#359 빈도 2 설명 잠금

단어 설명 (뜻/사용법)

샘플북은 단어 설명을 10개까지만 제공합니다.
나머지 설명은 **peshare.com 정식판**에서 이어집니다.

수능 기출 문장

[33] * germinate : 싹트다, 발아하다

[33] But while a large population may have been necessary, in itself it was not sufficient for science to germinate .

get

#360 빈도 2 설명 잠금

단어 설명 (뜻/사용법)

샘플북은 단어 설명을 10개까지만 제공합니다.
나머지 설명은 **peshare.com 정식판**에서 이어집니다.

수능 기출 문장

[23] Once they get there, they concentrate on the next mogul, and over the course of the run, they end up at the bottom of what others thought was an impossible mountain.

[23] The ones that decide to make it change their focus by analyzing what they need to do to master the first step, like getting through the first mogul on the hill.

goal

#361 빈도 2 설명 잠금

단어 설명 (뜻/사용법)

샘플북은 단어 설명을 10개까지만 제공합니다.
나머지 설명은 **peshare.com 정식판**에서 이어집니다.

수능 기출 문장

[41] Members may realize that their behavior must become more goal-directed, since it is unlikely that they can coordinate their actions without making a special effort to do so.

great

#362 빈도 2 설명 잠금

단어 설명 (뜻/사용법)

샘플북은 단어 설명을 10개까지만 제공합니다.
나머지 설명은 **peshare.com 정식판**에서 이어집니다.

수능 기출 문장

[29] But you did a great job cleaning up your room today, and ③ I know that must have been a big effort for you.”

[40] People vary a great deal both in the intensity of their response to art and in the form which that response takes.

greater

#363 빈도 2 설명 잠금

단어 설명 (뜻/사용법)

샘플북은 단어 설명을 10개까지만 제공합니다.
나머지 설명은 **peshare.com 정식판**에서 이어집니다.

수능 기출 문장

[41] These differences may reflect the greater need of larger groups to solve organizational problems.

green

#364 빈도 2 설명 잠금

단어 설명 (뜻/사용법)

샘플북은 단어 설명을 10개까지만 제공합니다.
나머지 설명은 **peshare.com 정식판**에서 이어집니다.

수능 기출 문장

[36] For example, in a factory, the temperature was maintained at 72°F and the walls were painted a cool blue-green.

[36] The visiting-team room was painted a blue-green, which had a calming effect on the team members.

growth

#365 빈도 2 설명 잠금

단어 설명 (뜻/사용법)

샘플북은 단어 설명을 10개까지만 제공합니다.
나머지 설명은 **peshare.com 정식판**에서 이어집니다.

수능 기출 문장

[33] According to a renowned French scholar, the growth in the size and complexity of human populations was the driving force in the evolution of science.

[35] A currently popular attitude is to blame technology or technologists for having brought on the environmental problems we face today, and thus to try to slow technological advance by blocking economic growth.

happen

#366 빈도 2 설명 잠금

단어 설명 (뜻/사용법)

샘플북은 단어 설명을 10개까지만 제공합니다.
나머지 설명은 **peshare.com 정식판**에서 이어집니다.

수능 기출 문장

[31] The speed with which computers tackle multiple tasks _____ that everything happens at the same time, so comparing computers to humans can be confusing.

[38] The researchers had made this happen by lengthening the period of daylight to which the peach trees on whose roots the insects fed were exposed.

harder

#367 빈도 2 설명 잠금

단어 설명 (뜻/사용법)

샘플북은 단어 설명을 10개까지만 제공합니다.
나머지 설명은 **peshare.com 정식판**에서 이어집니다.

수능 기출 문장

[41] In such groups, it is harder for everyone to take part equally in discussions or to have the same amount of influence on decisions.

help

#368 빈도 2 설명 잠금

단어 설명 (뜻/사용법)

샘플북은 단어 설명을 10개까지만 제공합니다.
나머지 설명은 **peshare.com 정식판**에서 이어집니다.

수능 기출 문장

[28] This, in addition to other methods that decrease the overall amount of uneaten food, ⑤ has helped aquaculture to clean up its act.

[29] After ⑤ you said that positive thing, it helped me see one good quality in myself, and I've been holding onto those words."

higher

#369 빈도 2 설명 잠금

단어 설명 (뜻/사용법)

샘플북은 단어 설명을 10개까지만 제공합니다.
나머지 설명은 **peshare.com 정식판**에서 이어집니다.

수능 기출 문장

[25] ③ In 2006, the percentage of those who posted city or town names was higher than that of those who posted school names.

[25] ④ Regarding posted email addresses, the percentage of 2012 was three times higher than that of 2006.

horticultural

#370 빈도 2 설명 잠금

단어 설명 (뜻/사용법)

샘플북은 단어 설명을 10개까지만 제공합니다.
나머지 설명은 **peshare.com 정식판**에서 이어집니다.

수능 기출 문장

[24] * horticultural : 원예(학)의

[24] Through his collaborations with Linnaeus and others, Ehret provided illustrations for a number of significant horticultural publications.

hour

#371 빈도 2 설명 잠금

단어 설명 (뜻/사용법)

샘플북은 단어 설명을 10개까지만 제공합니다.
나머지 설명은 **peshare.com 정식판**에서 이어집니다.

수능 기출 문장

[37] The first like to make camp at lunchtime so they have several hours to set up field ovens; they bake cakes and bread and cook multi-course dinners.

[43] Even after spending many hours each day preparing lesson plans, it became clear that his methods were not working.

ill

#372 빈도 2 설명 잠금

단어 설명 (뜻/사용법)

샘플북은 단어 설명을 10개까지만 제공합니다.
나머지 설명은 **peshare.com 정식판**에서 이어집니다.

수능 기출 문장

[32] My friend was disappointed that scientific progress has not cured the world's ills by abolishing wars and starvation; that gross human inequality is still widespread; that happiness is not universal.

[32] To be disappointed that our progress in understanding has not remedied the social ills of the world is a legitimate view, but _____.

illusion

#373 빈도 2 설명 잠금

단어 설명 (뜻/사용법)

샘플북은 단어 설명을 10개까지만 제공합니다.
나머지 설명은 **peshare.com 정식판**에서 이어집니다.

수능 기출 문장

[30] Berendt points out that there are few ‘acoustical illusions’ — something sounding like something that in fact it is not — while there are many optical illusions.

image

#374 빈도 2 설명 잠금

단어 설명 (뜻/사용법)

샘플북은 단어 설명을 10개까지만 제공합니다.
나머지 설명은 **peshare.com 정식판**에서 이어집니다.

수능 기출 문장

[28] During the early stages when the aquaculture industry was rapidly expanding, mistakes were made and these were costly both in terms of direct losses and in respect of the industry's image.

[34] _____, traditional television is integrated as it contains images, sound and text, but it is not interactive or based on digital code.

important

#375 빈도 2 설명 잠금

단어 설명 (뜻/사용법)

샘플북은 단어 설명을 10개까지만 제공합니다.
나머지 설명은 **peshare.com 정식판**에서 이어집니다.

수능 기출 문장

[18] That's why the ability to recover quickly is so important.

[22] When a person accepts a moral principle, naturally the person believes the principle is important and well justified.

infectious

#376 빈도 2 설명 잠금

단어 설명 (뜻/사용법)

샘플북은 단어 설명을 10개까지만 제공합니다.
나머지 설명은 **peshare.com 정식판**에서 이어집니다.

수능 기출 문장

[28] High-density rearing led to outbreaks of infectious diseases that in some cases ① devastated not just the caged fish, but local wild fish populations too.

[40] Tolstoy is confident that the artist who sincerely expresses feelings of pride will pass those feelings on to us; we can no more escape than we could escape an infectious disease.

influence

#377 빈도 2 설명 잠금

단어 설명 (뜻/사용법)

샘플북은 단어 설명을 10개까지만 제공합니다.
나머지 설명은 **peshare.com 정식판**에서 이어집니다.

수능 기출 문장

[41] In such groups, it is harder for everyone to take part equally in discussions or to have the same amount of influence on decisions.

intention

#378 빈도 2 설명 잠금

단어 설명 (뜻/사용법)

샘플북은 단어 설명을 10개까지만 제공합니다.
나머지 설명은 **peshare.com 정식판**에서 이어집니다.

수능 기출 문장

[21] Efforts to assist him in his struggles, while well intentioned, may divert him from seeking and eventually finding the solution that will serve him best.

[30] The sense of tone and music in another's voice gives us an enormous amount of information about that person, about her stance toward life, about her intentions.

introvert

#379 빈도 2 설명 잠금

단어 설명 (뜻/사용법)

샘플북은 단어 설명을 10개까지만 제공합니다.
나머지 설명은 **peshare.com 정식판**에서 이어집니다.

수능 기출 문장

[39] (⑤) Whether or not we're aware that the length of our strides and the amount of time we spend talking and smiling mark us as introverts and extroverts, we know it unconsciously.

[39] Some years ago, a psychologist named Richard Lippa called a group of introverts to his lab and asked them to act like extroverts while pretending to teach a math class.

its

#380 빈도 2 설명 잠금

단어 설명 (뜻/사용법)

샘플북은 단어 설명을 10개까지만 제공합니다.
나머지 설명은 **peshare.com 정식판**에서 이어집니다.

수능 기출 문장

[28] This, in addition to other methods that decrease the overall amount of uneaten food, ⑤ has helped aquaculture to clean up its act.

[32] Knowledge of the world is one thing; its uses create a separate issue.

justified

#381 빈도 2 설명 잠금

단어 설명 (뜻/사용법)

샘플북은 단어 설명을 10개까지만 제공합니다.
나머지 설명은 **peshare.com 정식판**에서 이어집니다.

수능 기출 문장

[22] At some time in their lives, most people pause to reflect on their own moral principles and on the practical implications of those principles, and they sometimes think about what principles people should have or which moral standards can be best justified.

[22] When a person accepts a moral principle, naturally the person believes the principle is important and well justified.

Kelly

#382 빈도 2 설명 잠금

단어 설명 (뜻/사용법)

샘플북은 단어 설명을 10개까지만 제공합니다.
나머지 설명은 **peshare.com 정식판**에서 이어집니다.

수능 기출 문장

[43] He took charge of about a dozen failing “special ed” kids, and Tisha and Kelly were among them.

[43] It reads, “Dear Dr. Brown, thanks for teaching Mr. Wills to teach Tisha and Kelly.”

key

#383 빈도 2 설명 잠금

단어 설명 (뜻/사용법)

샘플북은 단어 설명을 10개까지만 제공합니다.
나머지 설명은 **peshare.com 정식판**에서 이어집니다.

수능 기출 문장

[18] Thus, a key factor in high achievement is bouncing back from the low points.

[23] The key to successful risk taking is to understand that the actions you're taking should be the natural next step.

large

#384 빈도 2 설명 잠금

단어 설명 (뜻/사용법)

샘플북은 단어 설명을 10개까지만 제공합니다.
나머지 설명은 **peshare.com 정식판**에서 이어집니다.

수능 기출 문장

[33] But while a large population may have been necessary, in itself it was not sufficient for science to germinate.

[37] Food plays a large part in how much you enjoy the outdoors.

leave

#385 빈도 2 설명 잠금

단어 설명 (뜻/사용법)

샘플북은 단어 설명을 10개까지만 제공합니다.
나머지 설명은 **peshare.com 정식판**에서 이어집니다.

수능 기출 문장

[40] Still others may be left unmoved, neither attracted nor disgusted.

[43] He then thought back to my class, remembering how negative emotions can drag you down, leaving positive emotions unnoticed.

length

#386 빈도 2 설명 잠금

단어 설명 (뜻/사용법)

샘플북은 단어 설명을 10개까지만 제공합니다.
나머지 설명은 **peshare.com 정식판**에서 이어집니다.

수능 기출 문장

[39] (①) Then he and his team, with video cameras in hand, measured the length of their strides, the amount of eye contact they made with their "students," the percentage of time they spent talking, and the volume of their speech.

[39] (⑤) Whether or not we're aware that the length of our strides and the amount of time we spend talking and smiling mark us as introverts and extroverts, we know it unconsciously.

letter

#387 빈도 2 설명 잠금

단어 설명 (뜻/사용법)

샘플북은 단어 설명을 10개까지만 제공합니다.
나머지 설명은 **peshare.com 정식판**에서 이어집니다.

수능 기출 문장

[43] In my office, I have a framed letter from a couple of children I have never met.

[43] The letter holds a special significance for me.

Linnaeus

#388 빈도 2 설명 잠금

단어 설명 (뜻/사용법)

샘플북은 단어 설명을 10개까지만 제공합니다.
나머지 설명은 **peshare.com 정식판**에서 이어집니다.

수능 기출 문장

[24] In Holland, he became acquainted with the Swedish naturalist Carl Linnaeus.

[24] Through his collaborations with Linnaeus and others, Ehret provided illustrations for a number of significant horticultural publications.

Lippa

#389 빈도 2 설명 잠금

단어 설명 (뜻/사용법)

샘플북은 단어 설명을 10개까지만 제공합니다.
나머지 설명은 **peshare.com 정식판**에서 이어집니다.

수능 기출 문장

[39] (②) Then Lippa did the same thing with actual extroverts and compared the results.

[39] Some years ago, a psychologist named Richard Lippa called a group of introverts to his lab and asked them to act like extroverts while pretending to teach a math class.

local

#390 빈도 2 설명 잠금

단어 설명 (뜻/사용법)

샘플북은 단어 설명을 10개까지만 제공합니다.
나머지 설명은 **peshare.com 정식판**에서 이어집니다.

수능 기출 문장

[28] High-density rearing led to outbreaks of infectious diseases that in some cases ① devastated not just the caged fish, but local wild fish populations too.

[28] The negative impact on local wildlife inhabiting areas ② close to the fish farms continues to be an ongoing public relations problem for the industry.

London

#391 빈도 2 설명 잠금

단어 설명 (뜻/사용법)

샘플북은 단어 설명을 10개까지만 제공합니다.
나머지 설명은 **peshare.com 정식판**에서 이어집니다.

수능 기출 문장

[19] How would you feel if I were to offer you the Sales Director position in London ?”

[19] Sales Director in London !

long

#392 빈도 2 설명 잠금

단어 설명 (뜻/사용법)

샘플북은 단어 설명을 10개까지만 제공합니다.
나머지 설명은 **peshare.com 정식판**에서 이어집니다.

수능 기출 문장

[18] Even for the best companies and most accomplished professionals, long track records of success are punctuated by slips, slides, and mini-turnarounds.

[43] Before long, the reality hit Jeremy hard.

low

#393 빈도 2 설명 잠금

단어 설명 (뜻/사용법)

샘플북은 단어 설명을 10개까지만 제공합니다.
나머지 설명은 **peshare.com 정식판**에서 이어집니다.

수능 기출 문장

[18] Thus, a key factor in high achievement is bouncing back from the low points.

[43] After graduation, Jeremy joined an organization that recruits future leaders to teach in low-income communities.

maintain

#394 빈도 2 설명 잠금

단어 설명 (뜻/사용법)

샘플북은 단어 설명을 10개까지만 제공합니다.
나머지 설명은 **peshare.com 정식판**에서 이어집니다.

수능 기출 문장

[36] For example, in a factory, the temperature was maintained at 72°F and the walls were painted a cool blue-green.

[36] The temperature was maintained at the same level, but the walls were painted a warm coral.

manager

#395 빈도 2 설명 잠금

단어 설명 (뜻/사용법)

샘플북은 단어 설명을 10개까지만 제공합니다.
나머지 설명은 **peshare.com 정식판**에서 이어집니다.

수능 기출 문장

[19] Later that day, my manager called me into her office.

[19] The presentation went better than expected, and my manager seemed particularly pleased.

mean

#396 빈도 2 설명 잠금

단어 설명 (뜻/사용법)

샘플북은 단어 설명을 10개까지만 제공합니다.
나머지 설명은 **peshare.com 정식판**에서 이어집니다.

수능 기출 문장

[28] Furthermore, a general lack of knowledge and insufficient care being taken when fish pens were initially constructed ③ meaning that pollution from excess feed and fish waste created huge barren underwater deserts.

[31] Multitasking is about multiple tasks alternately sharing one resource (the CPU), but in time the context was flipped and it became interpreted to mean multiple tasks being done simultaneously by one resource (a person).

measure

#397 빈도 2 설명 잠금

단어 설명 (뜻/사용법)

샘플북은 단어 설명을 10개까지만 제공합니다.
나머지 설명은 **peshare.com 정식판**에서 이어집니다.

수능 기출 문장

[30] Joachim-Ernst Berendt points out that the ear is the only sense that fuses / replaces an ability to measure with an ability to judge.

[39] (①) Then he and his team, with video cameras in hand, measured the length of their strides, the amount of eye contact they made with their "students," the percentage of time they spent talking, and the volume of their speech.

method

#398 빈도 2 설명 잠금

단어 설명 (뜻/사용법)

샘플북은 단어 설명을 10개까지만 제공합니다.
나머지 설명은 **peshare.com 정식판**에서 이어집니다.

수능 기출 문장

[28] This, in addition to other methods that decrease the overall amount of uneaten food, ⑤ has helped aquaculture to clean up its act.

[43] Even after spending many hours each day preparing lesson plans, it became clear that his methods were not working.

middle

#399 빈도 2 설명 잠금

단어 설명 (뜻/사용법)

샘플북은 단어 설명을 10개까지만 제공합니다.
나머지 설명은 **peshare.com 정식판**에서 이어집니다.

수능 기출 문장

[18] That's why one prominent scholar said, "Anything can look like a failure in the middle."

[32] To argue that knowledge is not progressing because of the African or Middle Eastern conflicts misses the point.

mile

#400 빈도 2 설명 잠금

단어 설명 (뜻/사용법)

샘플북은 단어 설명을 10개까지만 제공합니다.
나머지 설명은 **peshare.com 정식판**에서 이어집니다.

수능 기출 문장

[37] They walk dozens of miles every day; lunch is a series of cold snacks eaten on the move.

[37] They walk only a few miles each day and may use the same campsite for several nights.

minute

#401 빈도 2 설명 잠금

단어 설명 (뜻/사용법)

샘플북은 단어 설명을 10개까지만 제공합니다.
나머지 설명은 **peshare.com 정식판**에서 이어집니다.

수능 기출 문장

[19] It arrived at my destination ten minutes early, which was perfect, as I was due to present my new idea to the company at 10 a.m.

[37] Survival eaters eat some dry cereal for breakfast, and are up and walking within minutes of waking.

moment

#402 빈도 2 설명 잠금

단어 설명 (뜻/사용법)

샘플북은 단어 설명을 10개까지만 제공합니다.
나머지 설명은 **peshare.com 정식판**에서 이어집니다.

수능 기출 문장

[21] This may result in play that makes little sense to us at the moment, since we do not know the purposes it serves.

[43] One of the worst moments was when he distributed a math test.

moreover

#403 빈도 2 설명 잠금

단어 설명 (뜻/사용법)

샘플북은 단어 설명을 10개까지만 제공합니다.
나머지 설명은 **peshare.com 정식판**에서 이어집니다.

수능 기출 문장

[41] Moreover, they are not plagued by the fragility and tensions found in groups of two or three.

move

#404 빈도 2 설명 잠금

단어 설명 (뜻/사용법)

샘플북은 단어 설명을 10개까지만 제공합니다.
나머지 설명은 **peshare.com 정식판**에서 이어집니다.

수능 기출 문장

[37] They walk dozens of miles every day; lunch is a series of cold snacks eaten on the move.

[38] (①) For their experiments they took 15-year-old nymphs and moved them to an experimental enclosure.

myself

#405 빈도 2 설명 잠금

단어 설명 (뜻/사용법)

샘플북은 단어 설명을 10개까지만 제공합니다.
나머지 설명은 **peshare.com 정식판**에서 이어집니다.

수능 기출 문장

[29] After ⑤ you said that positive thing, it helped me see one good quality in myself, and I've been holding onto those words."

[29] I was feeling so down and couldn't think of anything good about myself.

Nancy

#406 빈도 2 설명 잠금

단어 설명 (뜻/사용법)

샘플북은 단어 설명을 10개까지만 제공합니다.
나머지 설명은 **peshare.com 정식판**에서 이어집니다.

수능 기출 문장

[29] Nancy was struggling to see the positive when ① her teen daughter was experiencing a negative perspective on her life and abilities.

[29] The next day, to Nancy's surprise, the teen girl seemed somewhat cheerful.

nature

#407 빈도 2 설명 잠금

단어 설명 (뜻/사용법)

샘플북은 단어 설명을 10개까지만 제공합니다.
나머지 설명은 **peshare.com 정식판**에서 이어집니다.

수능 기출 문장

[24] Born in Heidelberg, Germany, he was the son of a gardener who taught him much about art and nature.

[32] My friend made a common mistake — a basic misunderstanding in the nature of knowledge.

neither

#408 빈도 2 설명 잠금

단어 설명 (뜻/사용법)

샘플북은 단어 설명을 10개까지만 제공합니다.
나머지 설명은 **peshare.com 정식판**에서 이어집니다.

수능 기출 문장

[40] In fact, however, the effects of art are neither so certain nor so direct.

[40] Still others may be left unmoved, neither attracted nor disgusted.

never

#409 빈도 2 설명 잠금

단어 설명 (뜻/사용법)

샘플북은 단어 설명을 10개까지만 제공합니다.
나머지 설명은 **peshare.com 정식판**에서 이어집니다.

수능 기출 문장

[35] ⑤ Although technology is responsive to the will of the people, it can seldom respond instantaneously and is never free.

[43] In my office, I have a framed letter from a couple of children I have never met.

no

#410 빈도 2 설명 잠금

단어 설명 (뜻/사용법)

샘플북은 단어 설명을 10개까지만 제공합니다.
나머지 설명은 **peshare.com 정식판**에서 이어집니다.

수능 기출 문장

[21] When there is no immediate danger, it is usually best to approve of the child's play without interfering.

[40] Tolstoy is confident that the artist who sincerely expresses feelings of pride will pass those feelings on to us; we can no more escape than we could escape an infectious disease.

nor

#411 빈도 2 설명 잠금

단어 설명 (뜻/사용법)

샘플북은 단어 설명을 10개까지만 제공합니다.
나머지 설명은 **peshare.com 정식판**에서 이어집니다.

수능 기출 문장

[40] In fact, however, the effects of art are neither so certain nor so direct.

[40] Still others may be left unmoved, neither attracted nor disgusted.

Notre

#412 빈도 2 설명 잠금

단어 설명 (뜻/사용법)

샘플북은 단어 설명을 10개까지만 제공합니다.
나머지 설명은 **peshare.com 정식판**에서 이어집니다.

수능 기출 문장

[36] The psychological effects of warm and cool hues seem to be used effectively by the coaches of the Notre Dame football team.

[36] The success of this application of color can be noted in the records set by Notre Dame football teams.

numerical

#413 빈도 2 설명 잠금

단어 설명 (뜻/사용법)

샘플북은 단어 설명을 10개까지만 제공합니다.
나머지 설명은 **peshare.com 정식판**에서 이어집니다.

수능 기출 문장

[41] This is impossible in groups with an odd number of members — one side always has a numerical advantage.

observation

#414 빈도 2 설명 잠금

단어 설명 (뜻/사용법)

샘플북은 단어 설명을 10개까지만 제공합니다.
나머지 설명은 **peshare.com 정식판**에서 이어집니다.

수능 기출 문장

[20] For instance, only after a good deal of observation do the sparks in the bubble chamber become recognizable as the specific movements of identifiable particles.

[33] They found that they could understand and predict events better if they reduced passion and prejudice, replacing these with observation and inference.

observe

#415 빈도 2 설명 잠금

단어 설명 (뜻/사용법)

샘플북은 단어 설명을 10개까지만 제공합니다.
나머지 설명은 **peshare.com 정식판**에서 이어집니다.

수능 기출 문장

[24] As a young man, Ehret traveled around Europe, largely on foot, observing plants and developing his artistic skills.

[29] In her desire to parent intentionally, ② she went into her daughter's room and noted one positive accomplishment she had observed.

occur

#416 빈도 2 설명 잠금

단어 설명 (뜻/사용법)

샘플북은 단어 설명을 10개까지만 제공합니다.
나머지 설명은 **peshare.com 정식판**에서 이어집니다.

수능 기출 문장

[41] Groups of five rate high in member satisfaction; because of the odd number of members, deadlocks are unlikely when disagreements occur.

office

#417 빈도 2 설명 잠금

단어 설명 (뜻/사용법)

샘플북은 단어 설명을 10개까지만 제공합니다.
나머지 설명은 **peshare.com 정식판**에서 이어집니다.

수능 기출 문장

[19] Later that day, my manager called me into her office.

[43] In my office, I have a framed letter from a couple of children I have never met.

organizational

#418 빈도 2 설명 잠금

단어 설명 (뜻/사용법)

샘플북은 단어 설명을 10개까지만 제공합니다.
나머지 설명은 **peshare.com 정식판**에서 이어집니다.

수능 기출 문장

[41] These differences may reflect the greater need of larger groups to solve organizational problems.

outline

#419 빈도 2 설명 잠금

단어 설명 (뜻/사용법)

샘플북은 단어 설명을 10개까지만 제공합니다.
나머지 설명은 **peshare.com 정식판**에서 이어집니다.

수능 기출 문장

[41] Groups of this size usually _____ the problems we have just outlined.

over

#420 빈도 2 설명 잠금

단어 설명 (뜻/사용법)

샘플북은 단어 설명을 10개까지만 제공합니다.
나머지 설명은 **peshare.com 정식판**에서 이어집니다.

수능 기출 문장

[23] Once they get there, they concentrate on the next mogul, and over the course of the run, they end up at the bottom of what others thought was an impossible mountain.

[43] Later, his assistant principal took note of Jeremy's high expectations and asked him to take over his math class.

overall

#421 빈도 2 설명 잠금

단어 설명 (뜻/사용법)

샘플북은 단어 설명을 10개까지만 제공합니다.
나머지 설명은 **peshare.com 정식판**에서 이어집니다.

수능 기출 문장

[25] ① The year 2012 saw an overall percentage increase in each category of posted personal information.

[28] This, in addition to other methods that decrease the overall amount of uneaten food, ⑤ has helped aquaculture to clean up its act.

own

#422 빈도 2 설명 잠금

단어 설명 (뜻/사용법)

샘플북은 단어 설명을 10개까지만 제공합니다.
나머지 설명은 **peshare.com 정식판**에서 이어집니다.

수능 기출 문장

[22] At some time in their lives, most people pause to reflect on their own moral principles and on the practical implications of those principles, and they sometimes think about what principles people should have or which moral standards can be best justified.

[22] The person will tend to feel guilty when his or her own conduct violates that principle and to disapprove of others whose behavior conflicts with it.

particularly

#423 빈도 2 설명 잠금

단어 설명 (뜻/사용법)

샘플북은 단어 설명을 10개까지만 제공합니다.
나머지 설명은 **peshare.com 정식판**에서 이어집니다.

수능 기출 문장

[19] The presentation went better than expected, and my manager seemed particularly pleased.

[24] Ehret's reputation for scientific accuracy gained him many commissions from wealthy patrons, particularly in England, where he eventually settled.

pass

#424 빈도 2 설명 잠금

단어 설명 (뜻/사용법)

샘플북은 단어 설명을 10개까지만 제공합니다.
나머지 설명은 **peshare.com 정식판**에서 이어집니다.

수능 기출 문장

[40] Tolstoy is confident that the artist who sincerely expresses feelings of pride will pass those feelings on to us; we can no more escape than we could escape an infectious disease.

[43] At the end of the school year, 80 percent of Jeremy's students passed the state's math test.

peak

#425 빈도 2 설명 잠금

단어 설명 (뜻/사용법)

샘플북은 단어 설명을 10개까지만 제공합니다.
나머지 설명은 **peshare.com 정식판**에서 이어집니다.

수능 기출 문장

[38] (④) Flowering in trees coincides with a peak in amino acid concentrations in the sap that the insects feed on.

[38] (⑤) So it seems that the cicadas keep track of time by counting the peaks.

pen

#426 빈도 2 설명 잠금

단어 설명 (뜻/사용법)

샘플북은 단어 설명을 10개까지만 제공합니다.
나머지 설명은 **peshare.com 정식판**에서 이어집니다.

수능 기출 문장

[28] Furthermore, a general lack of knowledge and insufficient care being taken when fish pens were initially constructed ③ meaning that pollution from excess feed and fish waste created huge barren underwater deserts.

[28] These were costly lessons to learn, but now stricter regulations are in place to ensure that fish pens are placed in sites ④ where there is good water flow to remove fish waste.

percent

#427 빈도 2 설명 잠금

단어 설명 (뜻/사용법)

샘플북은 단어 설명을 10개까지만 제공합니다.
나머지 설명은 **peshare.com 정식판**에서 이어집니다.

수능 기출 문장

[25] ⑤ Compared to 2006, 2012 recorded an eighteen percent increase in the category of cell phone numbers.

[43] At the end of the school year, 80 percent of Jeremy's students passed the state's math test.

personal

#428 빈도 2 설명 잠금

단어 설명 (뜻/사용법)

샘플북은 단어 설명을 10개까지만 제공합니다.
나머지 설명은 **peshare.com 정식판**에서 이어집니다.

수능 기출 문장

[25] The above graph shows the percentages of Americans aged 12-17 who posted certain types of personal information on social media sites in 2006 and in 2012.

[25] ① The year 2012 saw an overall percentage increase in each category of posted personal information.

place

#429 빈도 2 설명 잠금

단어 설명 (뜻/사용법)

샘플북은 단어 설명을 10개까지만 제공합니다.
나머지 설명은 **peshare.com 정식판**에서 이어집니다.

수능 기출 문장

[28] These were costly lessons to learn, but now stricter regulations are in place to ensure that fish pens are placed in sites ④ where there is good water flow to remove fish waste.

plague

#430 빈도 2 설명 잠금

단어 설명 (뜻/사용법)

샘플북은 단어 설명을 10개까지만 제공합니다.
나머지 설명은 **peshare.com 정식판**에서 이어집니다.

수능 기출 문장

[41] Moreover, they are not plagued by the fragility and tensions found in groups of two or three.

poor

#431 빈도 2 설명 잠금

단어 설명 (뜻/사용법)

샘플북은 단어 설명을 10개까지만 제공합니다.
나머지 설명은 **peshare.com 정식판**에서 이어집니다.

수능 기출 문장

[31] In retrospect, they probably made a poor choice, for the expression "multitasking" is inherently deceptive.

[43] He was assigned to a small school in a poor rural county in North Carolina.

pressure

#432 빈도 2 설명 잠금

단어 설명 (뜻/사용법)

샘플북은 단어 설명을 10개까지만 제공합니다.
나머지 설명은 **peshare.com 정식판**에서 이어집니다.

수능 기출 문장

[41] Larger groups also put more pressure on their members to conform.

productive

#433 빈도 2 설명 잠금

단어 설명 (뜻/사용법)

샘플북은 단어 설명을 10개까지만 제공합니다.
나머지 설명은 **peshare.com 정식판**에서 이어집니다.

수능 기출 문장

[41] There is evidence that larger groups (five or six members) are more productive than smaller groups (two or three members).

psychologist

#434 빈도 2 설명 잠금

단어 설명 (뜻/사용법)

샘플북은 단어 설명을 10개까지만 제공합니다.
나머지 설명은 **peshare.com 정식판**에서 이어집니다.

수능 기출 문장

[31] The concept of humans doing multiple things at a time has been studied by psychologists since the 1920s, but the term “multitasking” didn’t exist until the 1960s.

[39] Some years ago, a psychologist named Richard Lippa called a group of introverts to his lab and asked them to act like extroverts while pretending to teach a math class.

psychology

#435 빈도 2 설명 잠금

단어 설명 (뜻/사용법)

샘플북은 단어 설명을 10개까지만 제공합니다.
나머지 설명은 **peshare.com 정식판**에서 이어집니다.

수능 기출 문장

[43] A few years back, he took my positive psychology class in college.

[43] He borrowed lessons from my positive psychology class and even mentioned my name to his students.

purpose

#436 빈도 2 설명 잠금

단어 설명 (뜻/사용법)

샘플북은 단어 설명을 10개까지만 제공합니다.
나머지 설명은 **peshare.com 정식판**에서 이어집니다.

수능 기출 문장

[21] This may result in play that makes little sense to us at the moment, since we do not know the purposes it serves.

[32] It can be used for any purpose, but many people assume it will be used to further their favorite hopes for society — and this is the fundamental flaw.

quality

#437 빈도 2 설명 잠금

단어 설명 (뜻/사용법)

샘플북은 단어 설명을 10개까지만 제공합니다.
나머지 설명은 **peshare.com 정식판**에서 이어집니다.

수능 기출 문장

[29] After ⑤ you said that positive thing, it helped me see one good quality in myself, and I've been holding onto those words."

[30] An unmusical person can recognize an octave and, perhaps once instructed, a quality of tone, that is, a C or an F-sharp.

quickly

#438 빈도 2 설명 잠금

단어 설명 (뜻/사용법)

샘플북은 단어 설명을 10개까지만 제공합니다.
나머지 설명은 **peshare.com 정식판**에서 이어집니다.

수능 기출 문장

[18] That's why the ability to recover quickly is so important.

[31] Back then, ten megahertz was so fast that a new word was needed to describe a computer's ability to quickly perform many tasks.

reach

#439 빈도 2 설명 잠금

단어 설명 (뜻/사용법)

샘플북은 단어 설명을 10개까지만 제공합니다.
나머지 설명은 **peshare.com 정식판**에서 이어집니다.

수능 기출 문장

[41] Members of larger groups tend to offer more suggestions than members of smaller groups, and although they seem to reach less agreement, they also show less tension.

realize

#440 빈도 2 설명 잠금

단어 설명 (뜻/사용법)

샘플북은 단어 설명을 10개까지만 제공합니다.
나머지 설명은 **peshare.com 정식판**에서 이어집니다.

수능 기출 문장

[41] Members may realize that their behavior must become more goal-directed, since it is unlikely that they can coordinate their actions without making a special effort to do so.

reason

#441 빈도 2 설명 잠금

단어 설명 (뜻/사용법)

샘플북은 단어 설명을 10개까지만 제공합니다.
나머지 설명은 **peshare.com 정식판**에서 이어집니다.

수능 기출 문장

[33] Some empires were big, but the rigid social control required to hold an empire together was not beneficial to science, just as it was not beneficial to reason.

[33] The rise in commerce and the decline of authoritarian religion allowed science to follow reason in seventeenth-century Europe.

recognize

#442 빈도 2 설명 잠금

단어 설명 (뜻/사용법)

샘플북은 단어 설명을 10개까지만 제공합니다.
나머지 설명은 **peshare.com 정식판**에서 이어집니다.

수능 기출 문장

[30] An unmusical person can recognize an octave and, perhaps once instructed, a quality of tone, that is, a C or an F-sharp.

[35] ① If technology produced automobiles that pollute the air, it is because pollution was not recognized as a problem which engineers had to consider in their designs.

religion

#443 빈도 2 설명 잠금

단어 설명 (뜻/사용법)

샘플북은 단어 설명을 10개까지만 제공합니다.
나머지 설명은 **peshare.com 정식판**에서 이어집니다.

수능 기출 문장

[33] Early, small communities had to concentrate all their physical and mental effort on survival; their thoughts were focused on food and religion.

[33] The rise in commerce and the decline of authoritarian religion allowed science to follow reason in seventeenth-century Europe.

replace

#444 빈도 2 설명 잠금

단어 설명 (뜻/사용법)

샘플북은 단어 설명을 10개까지만 제공합니다.
나머지 설명은 **peshare.com 정식판**에서 이어집니다.

수능 기출 문장

[30] Joachim-Ernst Berendt points out that the ear is the only sense that fuses / replaces an ability to measure with an ability to judge.

[33] They found that they could understand and predict events better if they reduced passion and prejudice, replacing these with observation and inference.

resource

#445 빈도 2 설명 잠금

단어 설명 (뜻/사용법)

샘플북은 단어 설명을 10개까지만 제공합니다.
나머지 설명은 **peshare.com 정식판**에서 이어집니다.

수능 기출 문장

[31] Multitasking is about multiple tasks alternately sharing one resource (the CPU), but in time the context was flipped and it became interpreted to mean multiple tasks being done simultaneously by one resource (a person).

risk

#446 빈도 2 설명 잠금

단어 설명 (뜻/사용법)

샘플북은 단어 설명을 10개까지만 제공합니다.
나머지 설명은 **peshare.com 정식판**에서 이어집니다.

수능 기출 문장

[23] One of the mistakes we often make when confronting a risk situation is our tendency to focus on the end result.

[23] The key to successful risk taking is to understand that the actions you're taking should be the natural next step.

run

#447 빈도 2 설명 잠금

단어 설명 (뜻/사용법)

샘플북은 단어 설명을 10개까지만 제공합니다.
나머지 설명은 **peshare.com 정식판**에서 이어집니다.

수능 기출 문장

[23] Once they get there, they concentrate on the next mogul, and over the course of the run, they end up at the bottom of what others thought was an impossible mountain.

[43] His idealism ran high, and he thought he would be able to magically fix all of their problems.

sale

#448 빈도 2 설명 잠금

단어 설명 (뜻/사용법)

샘플북은 단어 설명을 10개까지만 제공합니다.
나머지 설명은 **peshare.com 정식판**에서 이어집니다.

수능 기출 문장

[19] How would you feel if I were to offer you the Sales Director position in London?”

[19] Sales Director in London!

sap

#449 빈도 2 설명 잠금

단어 설명 (뜻/사용법)

샘플북은 단어 설명을 10개까지만 제공합니다.
나머지 설명은 **peshare.com 정식판**에서 이어집니다.

수능 기출 문장

[38] (④) Flowering in trees coincides with a peak in amino acid concentrations in the sap that the insects feed on.

[38] * nymph: 애벌레 ** sap : 수액

satisfaction

#450 빈도 2 설명 잠금

단어 설명 (뜻/사용법)

샘플북은 단어 설명을 10개까지만 제공합니다.
나머지 설명은 **peshare.com 정식판**에서 이어집니다.

수능 기출 문장

[41] Groups of five rate high in member satisfaction; because of the odd number of members, deadlocks are unlikely when disagreements occur.

scholar

#451 빈도 2 설명 잠금

단어 설명 (뜻/사용법)

샘플북은 단어 설명을 10개까지만 제공합니다.
나머지 설명은 **peshare.com 정식판**에서 이어집니다.

수능 기출 문장

[18] That's why one prominent scholar said, "Anything can look like a failure in the middle."

[33] According to a renowned French scholar, the growth in the size and complexity of human populations was the driving force in the evolution of science.

scientific

#452 빈도 2 설명 잠금

단어 설명 (뜻/사용법)

샘플북은 단어 설명을 10개까지만 제공합니다.
나머지 설명은 **peshare.com 정식판**에서 이어집니다.

수능 기출 문장

[24] Ehret's reputation for scientific accuracy gained him many commissions from wealthy patrons, particularly in England, where he eventually settled.

[32] My friend was disappointed that scientific progress has not cured the world's ills by abolishing wars and starvation; that gross human inequality is still widespread; that happiness is not universal.

serve

#453 빈도 2 설명 잠금

단어 설명 (뜻/사용법)

샘플북은 단어 설명을 10개까지만 제공합니다.
나머지 설명은 **peshare.com 정식판**에서 이어집니다.

수능 기출 문장

[21] Efforts to assist him in his struggles, while well intentioned, may divert him from seeking and eventually finding the solution that will serve him best.

[21] This may result in play that makes little sense to us at the moment, since we do not know the purposes it serves.

set

#454 빈도 2 설명 잠금

단어 설명 (뜻/사용법)

샘플북은 단어 설명을 10개까지만 제공합니다.
나머지 설명은 **peshare.com 정식판**에서 이어집니다.

수능 기출 문장

[36] The success of this application of color can be noted in the records set by Notre Dame football teams.

[37] The first like to make camp at lunchtime so they have several hours to set up field ovens; they bake cakes and bread and cook multi-course dinners.

side

#455 빈도 2 설명 잠금

단어 설명 (뜻/사용법)

샘플북은 단어 설명을 10개까지만 제공합니다.
나머지 설명은 **peshare.com 정식판**에서 이어집니다.

수능 기출 문장

[41] This is impossible in groups with an odd number of members — one side always has a numerical advantage.

simultaneously

#456 빈도 2 설명 잠금

단어 설명 (뜻/사용법)

샘플북은 단어 설명을 10개까지만 제공합니다.
나머지 설명은 **peshare.com 정식판**에서 이어집니다.

수능 기출 문장

[31] Multitasking is about multiple tasks alternately sharing one resource (the CPU), but in time the context was flipped and it became interpreted to mean multiple tasks being done simultaneously by one resource (a person).

[34] New media can be defined by four characteristics simultaneously: they are media at the turn of the 20th and 21st centuries which are both integrated and interactive and use digital code and hypertext as technical means.

site

#457 빈도 2 설명 잠금

단어 설명 (뜻/사용법)

샘플북은 단어 설명을 10개까지만 제공합니다.
나머지 설명은 **peshare.com 정식판**에서 이어집니다.

수능 기출 문장

[25] The above graph shows the percentages of Americans aged 12-17 who posted certain types of personal information on social media sites in 2006 and in 2012.

[28] These were costly lessons to learn, but now stricter regulations are in place to ensure that fish pens are placed in sites ④ where there is good water flow to remove fish waste.

slope

#458 빈도 2 설명 잠금

단어 설명 (뜻/사용법)

샘플북은 단어 설명을 10개까지만 제공합니다.
나머지 설명은 **peshare.com 정식판**에서 이어집니다.

수능 기출 문장

[23] They'll go to the edge of a difficult slope, look all the way down to the bottom, and determine that the slope is too steep for them to try.

small

#459 빈도 2 설명 잠금

단어 설명 (뜻/사용법)

샘플북은 단어 설명을 10개까지만 제공합니다.
나머지 설명은 **peshare.com 정식판**에서 이어집니다.

수능 기출 문장

[33] Early, small communities had to concentrate all their physical and mental effort on survival; their thoughts were focused on food and religion.

[43] He was assigned to a small school in a poor rural county in North Carolina.

smile

#460 빈도 2 설명 잠금

단어 설명 (뜻/사용법)

샘플북은 단어 설명을 10개까지만 제공합니다.
나머지 설명은 **peshare.com 정식판**에서 이어집니다.

수능 기출 문장

[19] She smiled at me and said, “James, you’ve been with us for six years now.

[39] (⑤) Whether or not we’re aware that the length of our strides and the amount of time we spend talking and smiling mark us as introverts and extroverts, we know it unconsciously.

specific

#461 빈도 2 설명 잠금

단어 설명 (뜻/사용법)

샘플북은 단어 설명을 10개까지만 제공합니다.
나머지 설명은 **peshare.com 정식판**에서 이어집니다.

수능 기출 문장

[20] For instance, only after a good deal of observation do the sparks in the bubble chamber become recognizable as the specific movements of identifiable particles.

[32] There is nothing inherent in knowledge that dictates any specific social or moral application.

speech

#462 빈도 2 설명 잠금

단어 설명 (뜻/사용법)

샘플북은 단어 설명을 10개까지만 제공합니다.
나머지 설명은 **peshare.com 정식판**에서 이어집니다.

수능 기출 문장

[34] The plain old telephone was interactive, but not integrated as it only transmitted speech and sounds and it did not work with digital code.

[39] (①) Then he and his team, with video cameras in hand, measured the length of their strides, the amount of eye contact they made with their "students," the percentage of time they spent talking, and the volume of their speech.

split

#463 빈도 2 설명 잠금

단어 설명 (뜻/사용법)

샘플북은 단어 설명을 10개까지만 제공합니다.
나머지 설명은 **peshare.com 정식판**에서 이어집니다.

수능 기출 문장

[41] Groups with an even number of members may split into halves.

still

#464 빈도 2 설명 잠금

단어 설명 (뜻/사용법)

샘플북은 단어 설명을 10개까지만 제공합니다.
나머지 설명은 **peshare.com 정식판**에서 이어집니다.

수능 기출 문장

[32] My friend was disappointed that scientific progress has not cured the world's ills by abolishing wars and starvation; that gross human inequality is still widespread; that happiness is not universal.

[40] Still others may be left unmoved, neither attracted nor disgusted.

stride

#465 빈도 2 설명 잠금

단어 설명 (뜻/사용법)

샘플북은 단어 설명을 10개까지만 제공합니다.
나머지 설명은 **peshare.com 정식판**에서 이어집니다.

수능 기출 문장

[39] (①) Then he and his team, with video cameras in hand, measured the length of their strides, the amount of eye contact they made with their "students," the percentage of time they spent talking, and the volume of their speech.

[39] (⑤) Whether or not we're aware that the length of our strides and the amount of time we spend talking and smiling mark us as introverts and extroverts, we know it unconsciously.

success

#466 빈도 2 설명 잠금

단어 설명 (뜻/사용법)

샘플북은 단어 설명을 10개까지만 제공합니다.
나머지 설명은 **peshare.com 정식판**에서 이어집니다.

수능 기출 문장

[18] Even for the best companies and most accomplished professionals, long track records of success are punctuated by slips, slides, and mini-turnarounds.

[36] The success of this application of color can be noted in the records set by Notre Dame football teams.

suffer

#467 빈도 2 설명 잠금

단어 설명 (뜻/사용법)

샘플북은 단어 설명을 10개까지만 제공합니다.
나머지 설명은 **peshare.com 정식판**에서 이어집니다.

수능 기출 문장

[41] The former disagree more than the latter and suffer more deadlocks as a result.

suggestion

#468 빈도 2 설명 잠금

단어 설명 (뜻/사용법)

샘플북은 단어 설명을 10개까지만 제공합니다.
나머지 설명은 **peshare.com 정식판**에서 이어집니다.

수능 기출 문장

[41] Members of larger groups tend to offer more suggestions than members of smaller groups, and although they seem to reach less agreement, they also show less tension.

surface

#469 빈도 2 설명 잠금

단어 설명 (뜻/사용법)

샘플북은 단어 설명을 10개까지만 제공합니다.
나머지 설명은 **peshare.com 정식판**에서 이어집니다.

수능 기출 문장

[30] While the eye sees at the surface, the ear tends to penetrate below the surface.

talk

#470 빈도 2 설명 잠금

단어 설명 (뜻/사용법)

샘플북은 단어 설명을 10개까지만 제공합니다.
나머지 설명은 **peshare.com 정식판**에서 이어집니다.

수능 기출 문장

[39] (①) Then he and his team, with video cameras in hand, measured the length of their strides, the amount of eye contact they made with their “students,” the percentage of time they spent talking, and the volume of their speech.

[39] (⑤) Whether or not we’re aware that the length of our strides and the amount of time we spend talking and smiling mark us as introverts and extroverts, we know it unconsciously.

teen

#471 빈도 2 설명 잠금

단어 설명 (뜻/사용법)

샘플북은 단어 설명을 10개까지만 제공합니다.
나머지 설명은 **peshare.com 정식판**에서 이어집니다.

수능 기출 문장

[29] Nancy was struggling to see the positive when ① her teen daughter was experiencing a negative perspective on her life and abilities.

[29] The next day, to Nancy's surprise, the teen girl seemed somewhat cheerful.

television

#472 빈도 2 설명 잠금

단어 설명 (뜻/사용법)

샘플북은 단어 설명을 10개까지만 제공합니다.
나머지 설명은 **peshare.com 정식판**에서 이어집니다.

수능 기출 문장

[34] In contrast, the new medium of interactive television adds interactivity and digital code.

[34] _____, traditional television is integrated as it contains images, sound and text, but it is not interactive or based on digital code.

ten

#473 빈도 2 설명 잠금

단어 설명 (뜻/사용법)

샘플북은 단어 설명을 10개까지만 제공합니다.
나머지 설명은 **peshare.com 정식판**에서 이어집니다.

수능 기출 문장

[19] It arrived at my destination ten minutes early, which was perfect, as I was due to present my new idea to the company at 10 a.m.

[31] Back then, ten megahertz was so fast that a new word was needed to describe a computer's ability to quickly perform many tasks.

term

#474 빈도 2 설명 잠금

단어 설명 (뜻/사용법)

샘플북은 단어 설명을 10개까지만 제공합니다.
나머지 설명은 **peshare.com 정식판**에서 이어집니다.

수능 기출 문장

[28] During the early stages when the aquaculture industry was rapidly expanding, mistakes were made and these were costly both in terms of direct losses and in respect of the industry's image.

[31] The concept of humans doing multiple things at a time has been studied by psychologists since the 1920s, but the term "multitasking" didn't exist until the 1960s.

test

#475 빈도 2 설명 잠금

단어 설명 (뜻/사용법)

샘플북은 단어 설명을 10개까지만 제공합니다.
나머지 설명은 **peshare.com 정식판**에서 이어집니다.

수능 기출 문장

[43] At the end of the school year, 80 percent of Jeremy's students passed the state's math test.

[43] One of the worst moments was when he distributed a math test.

text

#476 빈도 2 설명 잠금

단어 설명 (뜻/사용법)

샘플북은 단어 설명을 10개까지만 제공합니다.
나머지 설명은 **peshare.com 정식판**에서 이어집니다.

수능 기출 문장

[34] _____, the new generations of mobile or fixed telephony are fully digitalized and integrated as they add text, pictures or video and they are connected to the Internet.

[34] _____, traditional television is integrated as it contains images, sound and text, but it is not interactive or based on digital code.

thanks

#477 빈도 2 설명 잠금

단어 설명 (뜻/사용법)

샘플북은 단어 설명을 10개까지만 제공합니다.
나머지 설명은 **peshare.com 정식판**에서 이어집니다.

수능 기출 문장

[29] In passing, ④ she said, “Mom, thanks for saying the positive thing about me yesterday.

[43] It reads, “Dear Dr. Brown, thanks for teaching Mr. Wills to teach Tisha and Kelly.”

themselves

#478 빈도 2 설명 잠금

단어 설명 (뜻/사용법)

샘플북은 단어 설명을 10개까지만 제공합니다.
나머지 설명은 **peshare.com 정식판**에서 이어집니다.

수능 기출 문장

[23] Skiers who are unsure of themselves often do this.

[25] ② In both years, the percentage of the young Americans who posted photos of themselves was the highest of all the categories.

thought

#479 빈도 2 설명 잠금

단어 설명 (뜻/사용법)

샘플북은 단어 설명을 10개까지만 제공합니다.
나머지 설명은 **peshare.com 정식판**에서 이어집니다.

수능 기출 문장

[23] Once they get there, they concentrate on the next mogul, and over the course of the run, they end up at the bottom of what others thought was an impossible mountain.

[33] Early, small communities had to concentrate all their physical and mental effort on survival; their thoughts were focused on food and religion.

[33] The early nurturing and later flowering of science _____ to support original thought and freewheeling incentive.

[43] He then thought back to my class, remembering how negative emotions can drag you down, leaving positive emotions unnoticed.

[43] His idealism ran high, and he thought he would be able to magically fix all of their problems.

thus

#480 빈도 2 설명 잠금

단어 설명 (뜻/사용법)

샘플북은 단어 설명을 10개까지만 제공합니다.
나머지 설명은 **peshare.com 정식판**에서 이어집니다.

수능 기출 문장

[18] Thus, a key factor in high achievement is bouncing back from the low points.

[35] A currently popular attitude is to blame technology or technologists for having brought on the environmental problems we face today, and thus to try to slow technological advance by blocking economic growth.

Tisha

#481 빈도 2 설명 잠금

단어 설명 (뜻/사용법)

샘플북은 단어 설명을 10개까지만 제공합니다.
나머지 설명은 **peshare.com 정식판**에서 이어집니다.

수능 기출 문장

[43] He took charge of about a dozen failing “special ed” kids, and Tisha and Kelly were among them.

[43] It reads, “Dear Dr. Brown, thanks for teaching Mr. Wills to teach Tisha and Kelly.”

today

#482 빈도 2 설명 잠금

단어 설명 (뜻/사용법)

샘플북은 단어 설명을 10개까지만 제공합니다.
나머지 설명은 **peshare.com 정식판**에서 이어집니다.

수능 기출 문장

[29] But you did a great job cleaning up your room today, and ③ I know that must have been a big effort for you.”

[35] A currently popular attitude is to blame technology or technologists for having brought on the environmental problems we face today, and thus to try to slow technological advance by blocking economic growth.

tone

#483 빈도 2 설명 잠금

단어 설명 (뜻/사용법)

샘플북은 단어 설명을 10개까지만 제공합니다.
나머지 설명은 **peshare.com 정식판**에서 이어집니다.

수능 기출 문장

[30] An unmusical person can recognize an octave and, perhaps once instructed, a quality of tone, that is, a C or an F-sharp.

[30] The sense of tone and music in another's voice gives us an enormous amount of information about that person, about her stance toward life, about her intentions.

toward

#484 빈도 2 설명 잠금

단어 설명 (뜻/사용법)

샘플북은 단어 설명을 10개까지만 제공합니다.
나머지 설명은 **peshare.com 정식판**에서 이어집니다.

수능 기출 문장

[22] When a principle is part of a person's moral code, that person is strongly motivated toward the conduct required by the principle, and against behavior that conflicts with that principle.

[30] The sense of tone and music in another's voice gives us an enormous amount of information about that person, about her stance toward life, about her intentions.

train

#485 빈도 2 설명 잠금

단어 설명 (뜻/사용법)

샘플북은 단어 설명을 10개까지만 제공합니다.
나머지 설명은 **peshare.com 정식판**에서 이어집니다.

수능 기출 문장

[19] As I walked to the train station, I felt the warm sun on my back.

[19] I caught my train on time.

try

#486 빈도 2 설명 잠금

단어 설명 (뜻/사용법)

샘플북은 단어 설명을 10개까지만 제공합니다.
나머지 설명은 **peshare.com 정식판**에서 이어집니다.

수능 기출 문장

[23] They'll go to the edge of a difficult slope, look all the way down to the bottom, and determine that the slope is too steep for them to try.

[35] A currently popular attitude is to blame technology or technologists for having brought on the environmental problems we face today, and thus to try to slow technological advance by blocking economic growth.

turn

#487 빈도 2 설명 잠금

단어 설명 (뜻/사용법)

샘플북은 단어 설명을 10개까지만 제공합니다.
나머지 설명은 **peshare.com 정식판**에서 이어집니다.

수능 기출 문장

[31] It was a clever turn of phrase that's misleading, for even computers can process only one piece of code at a time.

[34] New media can be defined by four characteristics simultaneously: they are media at the turn of the 20th and 21st centuries which are both integrated and interactive and use digital code and hypertext as technical means.

underlie

#488 빈도 2 설명 잠금

단어 설명 (뜻/사용법)

샘플북은 단어 설명을 10개까지만 제공합니다.
나머지 설명은 **peshare.com 정식판**에서 이어집니다.

수능 기출 문장

[30] The sense of hearing gives us a remarkable connection with the invisible, underlying order of things.

[30] Through our ears we gain access to vibration, which underlies / undermines everything around us.

until

#489 빈도 2 설명 잠금

단어 설명 (뜻/사용법)

샘플북은 단어 설명을 10개까지만 제공합니다.
나머지 설명은 **peshare.com 정식판**에서 이어집니다.

수능 기출 문장

[31] The concept of humans doing multiple things at a time has been studied by psychologists since the 1920s, but the term “multitasking” didn’t exist until the 1960s.

[31] When they “multitask,” they switch back and forth, alternating their attention until both tasks are done.

vary

#490 빈도 2 설명 잠금

단어 설명 (뜻/사용법)

샘플북은 단어 설명을 10개까지만 제공합니다.
나머지 설명은 **peshare.com 정식판**에서 이어집니다.

수능 기출 문장

[37] The possibilities are endless, so you can constantly vary your diet.

[40] People vary a great deal both in the intensity of their response to art and in the form which that response takes.

video

#491 빈도 2 설명 잠금

단어 설명 (뜻/사용법)

샘플북은 단어 설명을 10개까지만 제공합니다.
나머지 설명은 **peshare.com 정식판**에서 이어집니다.

수능 기출 문장

[34] _____, the new generations of mobile or fixed telephony are fully digitalized and integrated as they add text, pictures or video and they are connected to the Internet.

[39] (①) Then he and his team, with video cameras in hand, measured the length of their strides, the amount of eye contact they made with their “students,” the percentage of time they spent talking, and the volume of their speech.

view

#492 빈도 2 설명 잠금

단어 설명 (뜻/사용법)

샘플북은 단어 설명을 10개까지만 제공합니다.
나머지 설명은 **peshare.com 정식판**에서 이어집니다.

수능 기출 문장

[32] To be disappointed that our progress in understanding has not remedied the social ills of the world is a legitimate view, but _____.

[35] We believe this view to be thoroughly misguided.

violence

#493 빈도 2 설명 잠금

단어 설명 (뜻/사용법)

샘플북은 단어 설명을 10개까지만 제공합니다.
나머지 설명은 **peshare.com 정식판**에서 이어집니다.

수능 기출 문장

[40] Others may be disgusted by even glamorous representations of violence.

[40] Some people may indulge fantasies of violence by watching a film instead of working out those fantasies in real life.

voice

#494 빈도 2 설명 잠금

단어 설명 (뜻/사용법)

샘플북은 단어 설명을 10개까지만 제공합니다.
나머지 설명은 **peshare.com 정식판**에서 이어집니다.

수능 기출 문장

[30] The sense of tone and music in another's voice gives us an enormous amount of information about that person, about her stance toward life, about her intentions.

[39] They also rated how generally extroverted those fake extroverts appeared, based on their recorded voices and body language.

wall

#495 빈도 2 설명 잠금

단어 설명 (뜻/사용법)

샘플북은 단어 설명을 10개까지만 제공합니다.
나머지 설명은 **peshare.com 정식판**에서 이어집니다.

수능 기출 문장

[36] For example, in a factory, the temperature was maintained at 72°F and the walls were painted a cool blue-green.

[36] The temperature was maintained at the same level, but the walls were painted a warm coral.

waste

#496 빈도 2 설명 잠금

단어 설명 (뜻/사용법)

샘플북은 단어 설명을 10개까지만 제공합니다.
나머지 설명은 **peshare.com 정식판**에서 이어집니다.

수능 기출 문장

[28] Furthermore, a general lack of knowledge and insufficient care being taken when fish pens were initially constructed ③ meaning that pollution from excess feed and fish waste created huge barren underwater deserts.

[28] These were costly lessons to learn, but now stricter regulations are in place to ensure that fish pens are placed in sites ④ where there is good water flow to remove fish waste.

water

#497 빈도 2 설명 잠금

단어 설명 (뜻/사용법)

샘플북은 단어 설명을 10개까지만 제공합니다.
나머지 설명은 **peshare.com 정식판**에서 이어집니다.

수능 기출 문장

[28] These were costly lessons to learn, but now stricter regulations are in place to ensure that fish pens are placed in sites ④ where there is good water flow to remove fish waste.

[37] Dinner consists of a freeze-dried meal, “cooked” by pouring hot water into the package.

where

#498 빈도 2 설명 잠금

단어 설명 (뜻/사용법)

샘플북은 단어 설명을 10개까지만 제공합니다.
나머지 설명은 **peshare.com 정식판**에서 이어집니다.

수능 기출 문장

[24] Ehret's reputation for scientific accuracy gained him many commissions from wealthy patrons, particularly in England, where he eventually settled.

[28] These were costly lessons to learn, but now stricter regulations are in place to ensure that fish pens are placed in sites ④ where there is good water flow to remove fish waste.

why

#499 빈도 2 설명 잠금

단어 설명 (뜻/사용법)

샘플북은 단어 설명을 10개까지만 제공합니다.
나머지 설명은 **peshare.com 정식판**에서 이어집니다.

수능 기출 문장

[18] That's why one prominent scholar said, "Anything can look like a failure in the middle."

[18] That's why the ability to recover quickly is so important.

word

#500 빈도 2 설명 잠금

단어 설명 (뜻/사용법)

샘플북은 단어 설명을 10개까지만 제공합니다.
나머지 설명은 **peshare.com 정식판**에서 이어집니다.

수능 기출 문장

[29] After ⑤ you said that positive thing, it helped me see one good quality in myself, and I've been holding onto those words."

[31] Back then, ten megahertz was so fast that a new word was needed to describe a computer's ability to quickly perform many tasks.

young

#501 빈도 2 설명 잠금

단어 설명 (뜻/사용법)

샘플북은 단어 설명을 10개까지만 제공합니다.
나머지 설명은 **peshare.com 정식판**에서 이어집니다.

수능 기출 문장

[24] As a young man, Ehret traveled around Europe, largely on foot, observing plants and developing his artistic skills.

[25] ② In both years, the percentage of the young Americans who posted photos of themselves was the highest of all the categories.

abolish

#502 빈도 1 설명 잠금

단어 설명 (뜻/사용법)

샘플북은 단어 설명을 10개까지만 제공합니다.
나머지 설명은 **peshare.com 정식판**에서 이어집니다.

수능 기출 문장

[32] My friend was disappointed that scientific progress has not cured the world's ills by abolishing wars and starvation; that gross human inequality is still widespread; that happiness is not universal.

above

#503 빈도 1 설명 잠금

단어 설명 (뜻/사용법)

샘플북은 단어 설명을 10개까지만 제공합니다.
나머지 설명은 **peshare.com 정식판**에서 이어집니다.

수능 기출 문장

[25] The above graph shows the percentages of Americans aged 12-17 who posted certain types of personal information on social media sites in 2006 and in 2012.

abundance

#504 빈도 1 설명 잠금

단어 설명 (뜻/사용법)

샘플북은 단어 설명을 10개까지만 제공합니다.
나머지 설명은 **peshare.com 정식판**에서 이어집니다.

수능 기출 문장

[22] Likewise, the person will tend to hold in esteem those whose conduct shows an abundance of the motivation required by the principle.

accept

#505 빈도 1 설명 잠금

단어 설명 (뜻/사용법)

샘플북은 단어 설명을 10개까지만 제공합니다.
나머지 설명은 **peshare.com 정식판**에서 이어집니다.

수능 기출 문장

[22] When a person accepts a moral principle, naturally the person believes the principle is important and well justified.

access

#506 빈도 1 설명 잠금

단어 설명 (뜻/사용법)

샘플북은 단어 설명을 10개까지만 제공합니다.
나머지 설명은 **peshare.com 정식판**에서 이어집니다.

수능 기출 문장

[30] Through our ears we gain access to vibration, which underlies / undermines everything around us.

accomplished

#507 빈도 1 설명 잠금

단어 설명 (뜻/사용법)

샘플북은 단어 설명을 10개까지만 제공합니다.
나머지 설명은 **peshare.com 정식판**에서 이어집니다.

수능 기출 문장

[18] Even for the best companies and most accomplished professionals, long track records of success are punctuated by slips, slides, and mini-turnarounds.

accomplishment

#508 빈도 1 설명 잠금

단어 설명 (뜻/사용법)

샘플북은 단어 설명을 10개까지만 제공합니다.
나머지 설명은 **peshare.com 정식판**에서 이어집니다.

수능 기출 문장

[29] In her desire to parent intentionally, ② she went into her daughter's room and noted one positive accomplishment she had observed.

accuracy

#509 빈도 1 설명 잠금

단어 설명 (뜻/사용법)

샘플북은 단어 설명을 10개까지만 제공합니다.
나머지 설명은 **peshare.com 정식판**에서 이어집니다.

수능 기출 문장

[24] Ehret's reputation for scientific accuracy gained him many commissions from wealthy patrons, particularly in England, where he eventually settled.

achievement

#510 빈도 1 설명 잠금

단어 설명 (뜻/사용법)

샘플북은 단어 설명을 10개까지만 제공합니다.
나머지 설명은 **peshare.com 정식판**에서 이어집니다.

수능 기출 문장

[18] Thus, a key factor in high achievement is bouncing back from the low points.

acid

#511 빈도 1 설명 잠금

단어 설명 (뜻/사용법)

샘플북은 단어 설명을 10개까지만 제공합니다.
나머지 설명은 **peshare.com 정식판**에서 이어집니다.

수능 기출 문장

[38] (④) Flowering in trees coincides with a peak in amino acid concentrations in the sap that the insects feed on.

acquainted

#512 빈도 1 설명 잠금

단어 설명 (뜻/사용법)

샘플북은 단어 설명을 10개까지만 제공합니다.
나머지 설명은 **peshare.com 정식판**에서 이어집니다.

수능 기출 문장

[24] In Holland, he became acquainted with the Swedish naturalist Carl Linnaeus.

across

#513 빈도 1 설명 잠금

단어 설명 (뜻/사용법)

샘플북은 단어 설명을 10개까지만 제공합니다.
나머지 설명은 **peshare.com 정식판**에서 이어집니다.

수능 기출 문장

[39] (③) He found that although the latter group came across as more extroverted, some of the fake extroverts were surprisingly convincing.

addition

#514 빈도 1 설명 잠금

단어 설명 (뜻/사용법)

샘플북은 단어 설명을 10개까지만 제공합니다.
나머지 설명은 **peshare.com 정식판**에서 이어집니다.

수능 기출 문장

[28] This, in addition to other methods that decrease the overall amount of uneaten food, ⑤ has helped aquaculture to clean up its act.

address

#515 빈도 1 설명 잠금

단어 설명 (뜻/사용법)

샘플북은 단어 설명을 10개까지만 제공합니다.
나머지 설명은 **peshare.com 정식판**에서 이어집니다.

수능 기출 문장

[25] ④ Regarding posted email addresses, the percentage of 2012 was three times higher than that of 2006.

adult

#516 빈도 1 설명 잠금

단어 설명 (뜻/사용법)

샘플북은 단어 설명을 10개까지만 제공합니다.
나머지 설명은 **peshare.com 정식판**에서 이어집니다.

수능 기출 문장

[38] (②) These nymphs should have taken a further two years to emerge as adults, but in fact they took just one year.

advance

#517 빈도 1 설명 잠금

단어 설명 (뜻/사용법)

샘플북은 단어 설명을 10개까지만 제공합니다.
나머지 설명은 **peshare.com 정식판**에서 이어집니다.

수능 기출 문장

[35] A currently popular attitude is to blame technology or technologists for having brought on the environmental problems we face today, and thus to try to slow technological advance by blocking economic growth.

african

#518 빈도 1 설명 잠금

단어 설명 (뜻/사용법)

샘플북은 단어 설명을 10개까지만 제공합니다.
나머지 설명은 **peshare.com 정식판**에서 이어집니다.

수능 기출 문장

[32] To argue that knowledge is not progressing because of the African or Middle Eastern conflicts misses the point.

against

#519 빈도 1 설명 잠금

단어 설명 (뜻/사용법)

샘플북은 단어 설명을 10개까지만 제공합니다.
나머지 설명은 **peshare.com 정식판**에서 이어집니다.

수능 기출 문장

[22] When a principle is part of a person's moral code, that person is strongly motivated toward the conduct required by the principle, and against behavior that conflicts with that principle.

Age

#520 빈도 1 설명 잠금

단어 설명 (뜻/사용법)

샘플북은 단어 설명을 10개까지만 제공합니다.
나머지 설명은 **peshare.com 정식판**에서 이어집니다.

수능 기출 문장

[24] The 18th century is called the Golden Age of botanical painting, and Georg Dionysius Ehret is often praised as the greatest botanical artist of the time.

aged

#521 빈도 1 설명 잠금

단어 설명 (뜻/사용법)

샘플북은 단어 설명을 10개까지만 제공합니다.
나머지 설명은 **peshare.com 정식판**에서 이어집니다.

수능 기출 문장

[25] The above graph shows the percentages of Americans aged 12-17 who posted certain types of personal information on social media sites in 2006 and in 2012.

ago

#522 빈도 1 설명 잠금

단어 설명 (뜻/사용법)

샘플북은 단어 설명을 10개까지만 제공합니다.
나머지 설명은 **peshare.com 정식판**에서 이어집니다.

수능 기출 문장

[39] Some years ago, a psychologist named Richard Lippa called a group of introverts to his lab and asked them to act like extroverts while pretending to teach a math class.

air

#523 빈도 1 설명 잠금

단어 설명 (뜻/사용법)

샘플북은 단어 설명을 10개까지만 제공합니다.
나머지 설명은 **peshare.com 정식판**에서 이어집니다.

수능 기출 문장

[35] ① If technology produced automobiles that pollute the air, it is because pollution was not recognized as a problem which engineers had to consider in their designs.

allow

#524 빈도 1 설명 잠금

단어 설명 (뜻/사용법)

샘플북은 단어 설명을 10개까지만 제공합니다.
나머지 설명은 **peshare.com 정식판**에서 이어집니다.

수능 기출 문장

[33] The rise in commerce and the decline of authoritarian religion allowed science to follow reason in seventeenth-century Europe.

alternate

#525 빈도 1 설명 잠금

단어 설명 (뜻/사용법)

샘플북은 단어 설명을 10개까지만 제공합니다.
나머지 설명은 **peshare.com 정식판**에서 이어집니다.

수능 기출 문장

[31] When they “multitask,” they switch back and forth, alternating their attention until both tasks are done.

alternately

#526 빈도 1 설명 잠금

단어 설명 (뜻/사용법)

샘플북은 단어 설명을 10개까지만 제공합니다.
나머지 설명은 **peshare.com 정식판**에서 이어집니다.

수능 기출 문장

[31] Multitasking is about multiple tasks alternately sharing one resource (the CPU), but in time the context was flipped and it became interpreted to mean multiple tasks being done simultaneously by one resource (a person).

amino

#527 빈도 1 설명 잠금

단어 설명 (뜻/사용법)

샘플북은 단어 설명을 10개까지만 제공합니다.
나머지 설명은 **peshare.com 정식판**에서 이어집니다.

수능 기출 문장

[38] (④) Flowering in trees coincides with a peak in amino acid concentrations in the sap that the insects feed on.

among

#528 빈도 1 설명 잠금

단어 설명 (뜻/사용법)

샘플북은 단어 설명을 10개까지만 제공합니다.
나머지 설명은 **peshare.com 정식판**에서 이어집니다.

수능 기출 문장

[43] He took charge of about a dozen failing “special ed” kids, and Tisha and Kelly were among them.

amoral

#529 빈도 1 설명 잠금

단어 설명 (뜻/사용법)

샘플북은 단어 설명을 10개까지만 제공합니다.
나머지 설명은 **peshare.com 정식판**에서 이어집니다.

수능 기출 문장

[32] Knowledge is amoral — not immoral but morality neutral.

analyze

#530 빈도 1 설명 잠금

단어 설명 (뜻/사용법)

샘플북은 단어 설명을 10개까지만 제공합니다.
나머지 설명은 **peshare.com 정식판**에서 이어집니다.

수능 기출 문장

[23] The ones that decide to make it change their focus by analyzing what they need to do to master the first step, like getting through the first mogul on the hill.

anger

#531 빈도 1 설명 잠금

단어 설명 (뜻/사용법)

샘플북은 단어 설명을 10개까지만 제공합니다.
나머지 설명은 **peshare.com 정식판**에서 이어집니다.

수능 기출 문장

[36] The home-team room was painted a bright red, which kept team members excited or even angered.

another

#532 빈도 1 설명 잠금

단어 설명 (뜻/사용법)

샘플북은 단어 설명을 10개까지만 제공합니다.
나머지 설명은 **peshare.com 정식판**에서 이어집니다.

수능 기출 문장

[30] The sense of tone and music in another's voice gives us an enormous amount of information about that person, about her stance toward life, about her intentions.

approve

#533 빈도 1 설명 잠금

단어 설명 (뜻/사용법)

샘플북은 단어 설명을 10개까지만 제공합니다.
나머지 설명은 **peshare.com 정식판**에서 이어집니다.

수능 기출 문장

[21] When there is no immediate danger, it is usually best to approve of the child's play without interfering.

area

#534 빈도 1 설명 잠금

단어 설명 (뜻/사용법)

샘플북은 단어 설명을 10개까지만 제공합니다.
나머지 설명은 **peshare.com 정식판**에서 이어집니다.

수능 기출 문장

[28] The negative impact on local wildlife inhabiting areas ② close to the fish farms continues to be an ongoing public relations problem for the industry.

argue

#535 빈도 1 설명 잠금

단어 설명 (뜻/사용법)

샘플북은 단어 설명을 10개까지만 제공합니다.
나머지 설명은 **peshare.com 정식판**에서 이어집니다.

수능 기출 문장

[32] To argue that knowledge is not progressing because of the African or Middle Eastern conflicts misses the point.

arrive

#536 빈도 1 설명 잠금

단어 설명 (뜻/사용법)

샘플북은 단어 설명을 10개까지만 제공합니다.
나머지 설명은 **peshare.com 정식판**에서 이어집니다.

수능 기출 문장

[19] It arrived at my destination ten minutes early, which was perfect, as I was due to present my new idea to the company at 10 a.m.

artistic

#537 빈도 1 설명 잠금

단어 설명 (뜻/사용법)

샘플북은 단어 설명을 10개까지만 제공합니다.
나머지 설명은 **peshare.com 정식판**에서 이어집니다.

수능 기출 문장

[24] As a young man, Ehret traveled around Europe, largely on foot, observing plants and developing his artistic skills.

ash

#538 빈도 1 설명 잠금

단어 설명 (뜻/사용법)

샘플북은 단어 설명을 10개까지만 제공합니다.
나머지 설명은 **peshare.com 정식판**에서 이어집니다.

수능 기출 문장

[18] Surprises can fall from the sky like volcanic ash and appear to change everything.

assign

#539 빈도 1 설명 잠금

단어 설명 (뜻/사용법)

샘플북은 단어 설명을 10개까지만 제공합니다.
나머지 설명은 **peshare.com 정식판**에서 이어집니다.

수능 기출 문장

[43] He was assigned to a small school in a poor rural county in North Carolina.

assist

#540 빈도 1 설명 잠금

단어 설명 (뜻/사용법)

샘플북은 단어 설명을 10개까지만 제공합니다.
나머지 설명은 **peshare.com 정식판**에서 이어집니다.

수능 기출 문장

[21] Efforts to assist him in his struggles, while well intentioned, may divert him from seeking and eventually finding the solution that will serve him best.

assistant

#541 빈도 1 설명 잠금

단어 설명 (뜻/사용법)

샘플북은 단어 설명을 10개까지만 제공합니다.
나머지 설명은 **peshare.com 정식판**에서 이어집니다.

수능 기출 문장

[43] Later, his assistant principal took note of Jeremy's high expectations and asked him to take over his math class.

attention

#542 빈도 1 설명 잠금

단어 설명 (뜻/사용법)

샘플북은 단어 설명을 10개까지만 제공합니다.
나머지 설명은 **peshare.com 정식판**에서 이어집니다.

수능 기출 문장

[31] When they “multitask,” they switch back and forth, alternating their attention until both tasks are done.

attract

#543 빈도 1 설명 잠금

단어 설명 (뜻/사용법)

샘플북은 단어 설명을 10개까지만 제공합니다.
나머지 설명은 **peshare.com 정식판**에서 이어집니다.

수능 기출 문장

[40] Still others may be left unmoved, neither attracted nor disgusted.

authoritarian

#544 빈도 1 설명 잠금

단어 설명 (뜻/사용법)

샘플북은 단어 설명을 10개까지만 제공합니다.
나머지 설명은 **peshare.com 정식판**에서 이어집니다.

수능 기출 문장

[33] The rise in commerce and the decline of authoritarian religion allowed science to follow reason in seventeenth-century Europe.

automobile

#545 빈도 1 설명 잠금

단어 설명 (뜻/사용법)

샘플북은 단어 설명을 10개까지만 제공합니다.
나머지 설명은 **peshare.com 정식판**에서 이어집니다.

수능 기출 문장

[35] ① If technology produced automobiles that pollute the air, it is because pollution was not recognized as a problem which engineers had to consider in their designs.

aware

#546 빈도 1 설명 잠금

단어 설명 (뜻/사용법)

샘플북은 단어 설명을 10개까지만 제공합니다.
나머지 설명은 **peshare.com 정식판**에서 이어집니다.

수능 기출 문장

[39] (⑤) Whether or not we're aware that the length of our strides and the amount of time we spend talking and smiling mark us as introverts and extroverts, we know it unconsciously.

bake

#547 빈도 1 설명 잠금

단어 설명 (뜻/사용법)

샘플북은 단어 설명을 10개까지만 제공합니다.
나머지 설명은 **peshare.com 정식판**에서 이어집니다.

수능 기출 문장

[37] The first like to make camp at lunchtime so they have several hours to set up field ovens; they bake cakes and bread and cook multi-course dinners.

barren

#548 빈도 1 설명 잠금

단어 설명 (뜻/사용법)

샘플북은 단어 설명을 10개까지만 제공합니다.
나머지 설명은 **peshare.com 정식판**에서 이어집니다.

수능 기출 문장

[28] Furthermore, a general lack of knowledge and insufficient care being taken when fish pens were initially constructed ③ meaning that pollution from excess feed and fish waste created huge barren underwater deserts.

basic

#549 빈도 1 설명 잠금

단어 설명 (뜻/사용법)

샘플북은 단어 설명을 10개까지만 제공합니다.
나머지 설명은 **peshare.com 정식판**에서 이어집니다.

수능 기출 문장

[32] My friend made a common mistake — a basic misunderstanding in the nature of knowledge.

bear

#550 빈도 1 설명 잠금

단어 설명 (뜻/사용법)

샘플북은 단어 설명을 10개까지만 제공합니다.
나머지 설명은 **peshare.com 정식판**에서 이어집니다.

수능 기출 문장

[24] Born in Heidelberg, Germany, he was the son of a gardener who taught him much about art and nature.

before

#551 빈도 1 설명 잠금

단어 설명 (뜻/사용법)

샘플북은 단어 설명을 10개까지만 제공합니다.
나머지 설명은 **peshare.com 정식판**에서 이어집니다.

수능 기출 문장

[43] Before long, the reality hit Jeremy hard.

begin

#552 빈도 1 설명 잠금

단어 설명 (뜻/사용법)

샘플북은 단어 설명을 10개까지만 제공합니다.
나머지 설명은 **peshare.com 정식판**에서 이어집니다.

수능 기출 문장

[20] Only after some time and struggle does the student begin to develop the insights and intuitions that enable him to see the centrality and relevance of this mode of thinking.

behind

#553 빈도 1 설명 잠금

단어 설명 (뜻/사용법)

샘플북은 단어 설명을 10개까지만 제공합니다.
나머지 설명은 **peshare.com 정식판**에서 이어집니다.

수능 기출 문장

[18] Even the team that wins the game might make mistakes and lag behind for part of it.

below

#554 빈도 1 설명 잠금

단어 설명 (뜻/사용법)

샘플북은 단어 설명을 10개까지만 제공합니다.
나머지 설명은 **peshare.com 정식판**에서 이어집니다.

수능 기출 문장

[30] While the eye sees at the surface, the ear tends to penetrate below the surface.

between

#555 빈도 1 설명 잠금

단어 설명 (뜻/사용법)

샘플북은 단어 설명을 10개까지만 제공합니다.
나머지 설명은 **peshare.com 정식판**에서 이어집니다.

수능 기출 문장

[18] One difference between winners and losers is how they handle losing.

blame

#556 빈도 1 설명 잠금

단어 설명 (뜻/사용법)

샘플북은 단어 설명을 10개까지만 제공합니다.
나머지 설명은 **peshare.com 정식판**에서 이어집니다.

수능 기출 문장

[35] A currently popular attitude is to blame technology or technologists for having brought on the environmental problems we face today, and thus to try to slow technological advance by blocking economic growth.

block

#557 빈도 1 설명 잠금

단어 설명 (뜻/사용법)

샘플북은 단어 설명을 10개까지만 제공합니다.
나머지 설명은 **peshare.com 정식판**에서 이어집니다.

수능 기출 문장

[35] A currently popular attitude is to blame technology or technologists for having brought on the environmental problems we face today, and thus to try to slow technological advance by blocking economic growth.

body

#558 빈도 1 설명 잠금

단어 설명 (뜻/사용법)

샘플북은 단어 설명을 10개까지만 제공합니다.
나머지 설명은 **peshare.com 정식판**에서 이어집니다.

수능 기출 문장

[39] They also rated how generally extroverted those fake extroverts appeared, based on their recorded voices and body language.

borrow

#559 빈도 1 설명 잠금

단어 설명 (뜻/사용법)

샘플북은 단어 설명을 10개까지만 제공합니다.
나머지 설명은 **peshare.com 정식판**에서 이어집니다.

수능 기출 문장

[43] He borrowed lessons from my positive psychology class and even mentioned my name to his students.

bounce

#560 빈도 1 설명 잠금

단어 설명 (뜻/사용법)

샘플북은 단어 설명을 10개까지만 제공합니다.
나머지 설명은 **peshare.com 정식판**에서 이어집니다.

수능 기출 문장

[18] Thus, a key factor in high achievement is bouncing back from the low points.

bread

#561 빈도 1 설명 잠금

단어 설명 (뜻/사용법)

샘플북은 단어 설명을 10개까지만 제공합니다.
나머지 설명은 **peshare.com 정식판**에서 이어집니다.

수능 기출 문장

[37] The first like to make camp at lunchtime so they have several hours to set up field ovens; they bake cakes and bread and cook multi-course dinners.

break

#562 빈도 1 설명 잠금

단어 설명 (뜻/사용법)

샘플북은 단어 설명을 10개까지만 제공합니다.
나머지 설명은 **peshare.com 정식판**에서 이어집니다.

수능 기출 문장

[36] The locker rooms used for half-time breaks were reportedly painted to take advantage of the emotional impact of certain hues.

breakfast

#563 빈도 1 설명 잠금

단어 설명 (뜻/사용법)

샘플북은 단어 설명을 10개까지만 제공합니다.
나머지 설명은 **peshare.com 정식판**에서 이어집니다.

수능 기출 문장

[37] Survival eaters eat some dry cereal for breakfast, and are up and walking within minutes of waking.

bright

#564 빈도 1 설명 잠금

단어 설명 (뜻/사용법)

샘플북은 단어 설명을 10개까지만 제공합니다.
나머지 설명은 **peshare.com 정식판**에서 이어집니다.

수능 기출 문장

[36] The home-team room was painted a bright red, which kept team members excited or even angered.

bring

#565 빈도 1 설명 잠금

단어 설명 (뜻/사용법)

샘플북은 단어 설명을 10개까지만 제공합니다.
나머지 설명은 **peshare.com 정식판**에서 이어집니다.

수능 기출 문장

[35] A currently popular attitude is to blame technology or technologists for having brought on the environmental problems we face today, and thus to try to slow technological advance by blocking economic growth.

Brown

#566 빈도 1 설명 잠금

단어 설명 (뜻/사용법)

샘플북은 단어 설명을 10개까지만 제공합니다.
나머지 설명은 **peshare.com 정식판**에서 이어집니다.

수능 기출 문장

[43] It reads, “Dear Dr. Brown, thanks for teaching Mr. Wills to teach Tisha and Kelly.”

bubble

#567 빈도 1 설명 잠금

단어 설명 (뜻/사용법)

샘플북은 단어 설명을 10개까지만 제공합니다.
나머지 설명은 **peshare.com 정식판**에서 이어집니다.

수능 기출 문장

[20] For instance, only after a good deal of observation do the sparks in the bubble chamber become recognizable as the specific movements of identifiable particles.

build

#568 빈도 1 설명 잠금

단어 설명 (뜻/사용법)

샘플북은 단어 설명을 10개까지만 제공합니다.
나머지 설명은 **peshare.com 정식판**에서 이어집니다.

수능 기출 문장

[43] That's when he decided to focus more on building positive attitudes within the classroom.

bury

#569 빈도 1 설명 잠금

단어 설명 (뜻/사용법)

샘플북은 단어 설명을 10개까지만 제공합니다.
나머지 설명은 **peshare.com 정식판**에서 이어집니다.

수능 기출 문장

[21] He often does so in symbolic ways that are hard for even him to understand, as he is reacting to inner processes whose origin may be buried deep in his unconscious.

c

#570 빈도 1 설명 잠금

단어 설명 (뜻/사용법)

샘플북은 단어 설명을 10개까지만 제공합니다.
나머지 설명은 **peshare.com 정식판**에서 이어집니다.

수능 기출 문장

[30] An unmusical person can recognize an octave and, perhaps once instructed, a quality of tone, that is, a C or an F-sharp.

cage

#571 빈도 1 설명 잠금

단어 설명 (뜻/사용법)

샘플북은 단어 설명을 10개까지만 제공합니다.
나머지 설명은 **peshare.com 정식판**에서 이어집니다.

수능 기출 문장

[28] High-density rearing led to outbreaks of infectious diseases that in some cases ① devastated not just the caged fish, but local wild fish populations too.

cake

#572 빈도 1 설명 잠금

단어 설명 (뜻/사용법)

샘플북은 단어 설명을 10개까지만 제공합니다.
나머지 설명은 **peshare.com 정식판**에서 이어집니다.

수능 기출 문장

[37] The first like to make camp at lunchtime so they have several hours to set up field ovens; they bake cakes and bread and cook multi-course dinners.

California

#573 빈도 1 설명 잠금

단어 설명 (뜻/사용법)

샘플북은 단어 설명을 10개까지만 제공합니다.
나머지 설명은 **peshare.com 정식판**에서 이어집니다.

수능 기출 문장

[38] Recently, however, one group of scientists working with the 17-year cicada in California have suggested that the nymphs use an external cue and that they can count.

calming

#574 빈도 1 설명 잠금

단어 설명 (뜻/사용법)

샘플북은 단어 설명을 10개까지만 제공합니다.
나머지 설명은 **peshare.com 정식판**에서 이어집니다.

수능 기출 문장

[36] The visiting-team room was painted a blue-green, which had a calming effect on the team members.

camera

#575 빈도 1 설명 잠금

단어 설명 (뜻/사용법)

샘플북은 단어 설명을 10개까지만 제공합니다.
나머지 설명은 **peshare.com 정식판**에서 이어집니다.

수능 기출 문장

[39] (①) Then he and his team, with video cameras in hand, measured the length of their strides, the amount of eye contact they made with their “students,” the percentage of time they spent talking, and the volume of their speech.

camp

#576 빈도 1 설명 잠금

단어 설명 (뜻/사용법)

샘플북은 단어 설명을 10개까지만 제공합니다.
나머지 설명은 **peshare.com 정식판**에서 이어집니다.

수능 기출 문장

[37] The first like to make camp at lunchtime so they have several hours to set up field ovens; they bake cakes and bread and cook multi-course dinners.

campsite

#577 빈도 1 설명 잠금

단어 설명 (뜻/사용법)

샘플북은 단어 설명을 10개까지만 제공합니다.
나머지 설명은 **peshare.com 정식판**에서 이어집니다.

수능 기출 문장

[37] They walk only a few miles each day and may use the same campsite for several nights.

care

#578 빈도 1 설명 잠금

단어 설명 (뜻/사용법)

샘플북은 단어 설명을 10개까지만 제공합니다.
나머지 설명은 **peshare.com 정식판**에서 이어집니다.

수능 기출 문장

[28] Furthermore, a general lack of knowledge and insufficient care being taken when fish pens were initially constructed ③ meaning that pollution from excess feed and fish waste created huge barren underwater deserts.

Carl

#579 빈도 1 설명 잠금

단어 설명 (뜻/사용법)

샘플북은 단어 설명을 10개까지만 제공합니다.
나머지 설명은 **peshare.com 정식판**에서 이어집니다.

수능 기출 문장

[24] In Holland, he became acquainted with the Swedish naturalist Carl Linnaeus.

Carolina

#580 빈도 1 설명 잠금

단어 설명 (뜻/사용법)

샘플북은 단어 설명을 10개까지만 제공합니다.
나머지 설명은 **peshare.com 정식판**에서 이어집니다.

수능 기출 문장

[43] He was assigned to a small school in a poor rural county in North Carolina .

catch

#581 빈도 1 설명 잠금

단어 설명 (뜻/사용법)

샘플북은 단어 설명을 10개까지만 제공합니다.
나머지 설명은 **peshare.com 정식판**에서 이어집니다.

수능 기출 문장

[19] I caught my train on time.

cell

#582 빈도 1 설명 잠금

단어 설명 (뜻/사용법)

샘플북은 단어 설명을 10개까지만 제공합니다.
나머지 설명은 **peshare.com 정식판**에서 이어집니다.

수능 기출 문장

[25] ⑤ Compared to 2006, 2012 recorded an eighteen percent increase in the category of cell phone numbers.

centrality

#583 빈도 1 설명 잠금

단어 설명 (뜻/사용법)

샘플북은 단어 설명을 10개까지만 제공합니다.
나머지 설명은 **peshare.com 정식판**에서 이어집니다.

수능 기출 문장

[20] Only after some time and struggle does the student begin to develop the insights and intuitions that enable him to see the centrality and relevance of this mode of thinking.

cereal

#584 빈도 1 설명 잠금

단어 설명 (뜻/사용법)

샘플북은 단어 설명을 10개까지만 제공합니다.
나머지 설명은 **peshare.com 정식판**에서 이어집니다.

수능 기출 문장

[37] Survival eaters eat some dry cereal for breakfast, and are up and walking within minutes of waking.

chamber

#585 빈도 1 설명 잠금

단어 설명 (뜻/사용법)

샘플북은 단어 설명을 10개까지만 제공합니다.
나머지 설명은 **peshare.com 정식판**에서 이어집니다.

수능 기출 문장

[20] For instance, only after a good deal of observation do the sparks in the bubble chamber become recognizable as the specific movements of identifiable particles.

characteristic

#586 빈도 1 설명 잠금

단어 설명 (뜻/사용법)

샘플북은 단어 설명을 10개까지만 제공합니다.
나머지 설명은 **peshare.com 정식판**에서 이어집니다.

수능 기출 문장

[34] New media can be defined by four characteristics simultaneously: they are media at the turn of the 20th and 21st centuries which are both integrated and interactive and use digital code and hypertext as technical means.

charge

#587 빈도 1 설명 잠금

단어 설명 (뜻/사용법)

샘플북은 단어 설명을 10개까지만 제공합니다.
나머지 설명은 **peshare.com 정식판**에서 이어집니다.

수능 기출 문장

[43] He took charge of about a dozen failing “special ed” kids, and Tisha and Kelly were among them.

cheaper

#588 빈도 1 설명 잠금

단어 설명 (뜻/사용법)

샘플북은 단어 설명을 10개까지만 제공합니다.
나머지 설명은 **peshare.com 정식판**에서 이어집니다.

수능 기출 문장

[35] ③ Obviously, technology that produces pollution is generally cheaper, but now that it has been decided that cleaner cars are wanted, less polluting cars will be produced; cars which scarcely pollute at all could even be made.

cheerful

#589 빈도 1 설명 잠금

단어 설명 (뜻/사용법)

샘플북은 단어 설명을 10개까지만 제공합니다.
나머지 설명은 **peshare.com 정식판**에서 이어집니다.

수능 기출 문장

[29] The next day, to Nancy's surprise, the teen girl seemed somewhat cheerful.

choice

#590 빈도 1 설명 잠금

단어 설명 (뜻/사용법)

샘플북은 단어 설명을 10개까지만 제공합니다.
나머지 설명은 **peshare.com 정식판**에서 이어집니다.

수능 기출 문장

[31] In retrospect, they probably made a poor choice, for the expression "multitasking" is inherently deceptive.

city

#591 빈도 1 설명 잠금

단어 설명 (뜻/사용법)

샘플북은 단어 설명을 10개까지만 제공합니다.
나머지 설명은 **peshare.com 정식판**에서 이어집니다.

수능 기출 문장

[25] ③ In 2006, the percentage of those who posted city or town names was higher than that of those who posted school names.

claim

#592 빈도 1 설명 잠금

단어 설명 (뜻/사용법)

샘플북은 단어 설명을 10개까지만 제공합니다.
나머지 설명은 **peshare.com 정식판**에서 이어집니다.

수능 기출 문장

[40] Although Plato and Tolstoy claim that works of art have a(n) _____ impact on people's feelings, the degrees and forms of people's actual responses _____ greatly.

cleaner

#593 빈도 1 설명 잠금

단어 설명 (뜻/사용법)

샘플북은 단어 설명을 10개까지만 제공합니다.
나머지 설명은 **peshare.com 정식판**에서 이어집니다.

수능 기출 문장

[35] ③ Obviously, technology that produces pollution is generally cheaper, but now that it has been decided that cleaner cars are wanted, less polluting cars will be produced; cars which scarcely pollute at all could even be made.

clear

#594 빈도 1 설명 잠금

단어 설명 (뜻/사용법)

샘플북은 단어 설명을 10개까지만 제공합니다.
나머지 설명은 **peshare.com 정식판**에서 이어집니다.

수능 기출 문장

[43] Even after spending many hours each day preparing lesson plans, it became clear that his methods were not working.

clever

#595 빈도 1 설명 잠금

단어 설명 (뜻/사용법)

샘플북은 단어 설명을 10개까지만 제공합니다.
나머지 설명은 **peshare.com 정식판**에서 이어집니다.

수능 기출 문장

[31] It was a clever turn of phrase that's misleading, for even computers can process only one piece of code at a time.

clock

#596 빈도 1 설명 잠금

단어 설명 (뜻/사용법)

샘플북은 단어 설명을 10개까지만 제공합니다.
나머지 설명은 **peshare.com 정식판**에서 이어집니다.

수능 기출 문장

[38] Exactly how cicadas keep track of time has always intrigued researchers, and it has always been assumed that the insects must rely on an internal clock.

close

#597 빈도 1 설명 잠금

단어 설명 (뜻/사용법)

샘플북은 단어 설명을 10개까지만 제공합니다.
나머지 설명은 **peshare.com 정식판**에서 이어집니다.

수능 기출 문장

[28] The negative impact on local wildlife inhabiting areas ② close to the fish farms continues to be an ongoing public relations problem for the industry.

coach

#598 빈도 1 설명 잠금

단어 설명 (뜻/사용법)

샘플북은 단어 설명을 10개까지만 제공합니다.
나머지 설명은 **peshare.com 정식판**에서 이어집니다.

수능 기출 문장

[36] The psychological effects of warm and cool hues seem to be used effectively by the coaches of the Notre Dame football team.

coincide

#599 빈도 1 설명 잠금

단어 설명 (뜻/사용법)

샘플북은 단어 설명을 10개까지만 제공합니다.
나머지 설명은 **peshare.com 정식판**에서 이어집니다.

수능 기출 문장

[38] (④) Flowering in trees coincides with a peak in amino acid concentrations in the sap that the insects feed on.

collaboration

#600 빈도 1 설명 잠금

단어 설명 (뜻/사용법)

샘플북은 단어 설명을 10개까지만 제공합니다.
나머지 설명은 **peshare.com 정식판**에서 이어집니다.

수능 기출 문장

[24] Through his collaborations with Linnaeus and others, Ehret provided illustrations for a number of significant horticultural publications.

college

#601 빈도 1 설명 잠금

단어 설명 (뜻/사용법)

샘플북은 단어 설명을 10개까지만 제공합니다.
나머지 설명은 **peshare.com 정식판**에서 이어집니다.

수능 기출 문장

[43] A few years back, he took my positive psychology class in college.

comfortable

#602 빈도 1 설명 잠금

단어 설명 (뜻/사용법)

샘플북은 단어 설명을 10개까지만 제공합니다.
나머지 설명은 **peshare.com 정식판**에서 이어집니다.

수능 기출 문장

[36] The employees stopped complaining about the temperature and reported they were quite comfortable.

commerce

#603 빈도 1 설명 잠금

단어 설명 (뜻/사용법)

샘플북은 단어 설명을 10개까지만 제공합니다.
나머지 설명은 **peshare.com 정식판**에서 이어집니다.

수능 기출 문장

[33] The rise in commerce and the decline of authoritarian religion allowed science to follow reason in seventeenth-century Europe.

commission

#604 빈도 1 설명 잠금

단어 설명 (뜻/사용법)

샘플북은 단어 설명을 10개까지만 제공합니다.
나머지 설명은 **peshare.com 정식판**에서 이어집니다.

수능 기출 문장

[24] Ehret's reputation for scientific accuracy gained him many commissions from wealthy patrons, particularly in England, where he eventually settled.

competent

#605 빈도 1 설명 잠금

단어 설명 (뜻/사용법)

샘플북은 단어 설명을 10개까지만 제공합니다.
나머지 설명은 **peshare.com 정식판**에서 이어집니다.

수능 기출 문장

[21] The most normal and competent child encounters what seem like insurmountable problems in living.

complexity

#606 빈도 1 설명 잠금

단어 설명 (뜻/사용법)

샘플북은 단어 설명을 10개까지만 제공합니다.
나머지 설명은 **peshare.com 정식판**에서 이어집니다.

수능 기출 문장

[33] According to a renowned French scholar, the growth in the size and complexity of human populations was the driving force in the evolution of science.

concentration

#607 빈도 1 설명 잠금

단어 설명 (뜻/사용법)

샘플북은 단어 설명을 10개까지만 제공합니다.
나머지 설명은 **peshare.com 정식판**에서 이어집니다.

수능 기출 문장

[38] (④) Flowering in trees coincides with a peak in amino acid concentrations in the sap that the insects feed on.

concept

#608 빈도 1 설명 잠금

단어 설명 (뜻/사용법)

샘플북은 단어 설명을 10개까지만 제공합니다.
나머지 설명은 **peshare.com 정식판**에서 이어집니다.

수능 기출 문장

[31] The concept of humans doing multiple things at a time has been studied by psychologists since the 1920s, but the term “multitasking” didn’t exist until the 1960s.

confidence

#609 빈도 1 설명 잠금

단어 설명 (뜻/사용법)

샘플북은 단어 설명을 10개까지만 제공합니다.
나머지 설명은 **peshare.com 정식판**에서 이어집니다.

수능 기출 문장

[43] As the students' attitudes became more optimistic, their confidence with math grew too.

confident

#610 빈도 1 설명 잠금

단어 설명 (뜻/사용법)

샘플북은 단어 설명을 10개까지만 제공합니다.
나머지 설명은 **peshare.com 정식판**에서 이어집니다.

수능 기출 문장

[40] Tolstoy is confident that the artist who sincerely expresses feelings of pride will pass those feelings on to us; we can no more escape than we could escape an infectious disease.

confront

#611 빈도 1 설명 잠금

단어 설명 (뜻/사용법)

샘플북은 단어 설명을 10개까지만 제공합니다.
나머지 설명은 **peshare.com 정식판**에서 이어집니다.

수능 기출 문장

[23] One of the mistakes we often make when confronting a risk situation is our tendency to focus on the end result.

confusing

#612 빈도 1 설명 잠금

단어 설명 (뜻/사용법)

샘플북은 단어 설명을 10개까지만 제공합니다.
나머지 설명은 **peshare.com 정식판**에서 이어집니다.

수능 기출 문장

[31] The speed with which computers tackle multiple tasks _____ that everything happens at the same time, so comparing computers to humans can be confusing.

connect

#613 빈도 1 설명 잠금

단어 설명 (뜻/사용법)

샘플북은 단어 설명을 10개까지만 제공합니다.
나머지 설명은 **peshare.com 정식판**에서 이어집니다.

수능 기출 문장

[34] _____, the new generations of mobile or fixed telephony are fully digitalized and integrated as they add text, pictures or video and they are connected to the Internet.

connection

#614 빈도 1 설명 잠금

단어 설명 (뜻/사용법)

샘플북은 단어 설명을 10개까지만 제공합니다.
나머지 설명은 **peshare.com 정식판**에서 이어집니다.

수능 기출 문장

[30] The sense of hearing gives us a remarkable connection with the invisible, underlying order of things.

consider

#615 빈도 1 설명 잠금

단어 설명 (뜻/사용법)

샘플북은 단어 설명을 10개까지만 제공합니다.
나머지 설명은 **peshare.com 정식판**에서 이어집니다.

수능 기출 문장

[35] ① If technology produced automobiles that pollute the air, it is because pollution was not recognized as a problem which engineers had to consider in their designs.

consist

#616 빈도 1 설명 잠금

단어 설명 (뜻/사용법)

샘플북은 단어 설명을 10개까지만 제공합니다.
나머지 설명은 **peshare.com 정식판**에서 이어집니다.

수능 기출 문장

[37] Dinner consists of a freeze-dried meal, “cooked” by pouring hot water into the package.

constantly

#617 빈도 1 설명 잠금

단어 설명 (뜻/사용법)

샘플북은 단어 설명을 10개까지만 제공합니다.
나머지 설명은 **peshare.com 정식판**에서 이어집니다.

수능 기출 문장

[37] The possibilities are endless, so you can constantly vary your diet.

construct

#618 빈도 1 설명 잠금

단어 설명 (뜻/사용법)

샘플북은 단어 설명을 10개까지만 제공합니다.
나머지 설명은 **peshare.com 정식판**에서 이어집니다.

수능 기출 문장

[28] Furthermore, a general lack of knowledge and insufficient care being taken when fish pens were initially constructed ③ meaning that pollution from excess feed and fish waste created huge barren underwater deserts.

contact

#619 빈도 1 설명 잠금

단어 설명 (뜻/사용법)

샘플북은 단어 설명을 10개까지만 제공합니다.
나머지 설명은 **peshare.com 정식판**에서 이어집니다.

수능 기출 문장

[39] (①) Then he and his team, with video cameras in hand, measured the length of their strides, the amount of eye contact they made with their "students," the percentage of time they spent talking, and the volume of their speech.

contain

#620 빈도 1 설명 잠금

단어 설명 (뜻/사용법)

샘플북은 단어 설명을 10개까지만 제공합니다.
나머지 설명은 **peshare.com 정식판**에서 이어집니다.

수능 기출 문장

[34] _____, traditional television is integrated as it contains images, sound and text, but it is not interactive or based on digital code.

context

#621 빈도 1 설명 잠금

단어 설명 (뜻/사용법)

샘플북은 단어 설명을 10개까지만 제공합니다.
나머지 설명은 **peshare.com 정식판**에서 이어집니다.

수능 기출 문장

[31] Multitasking is about multiple tasks alternately sharing one resource (the CPU), but in time the context was flipped and it became interpreted to mean multiple tasks being done simultaneously by one resource (a person).

continue

#622 빈도 1 설명 잠금

단어 설명 (뜻/사용법)

샘플북은 단어 설명을 10개까지만 제공합니다.
나머지 설명은 **peshare.com 정식판**에서 이어집니다.

수능 기출 문장

[28] The negative impact on local wildlife inhabiting areas ② close to the fish farms continues to be an ongoing public relations problem for the industry.

contrast

#623 빈도 1 설명 잠금

단어 설명 (뜻/사용법)

샘플북은 단어 설명을 10개까지만 제공합니다.
나머지 설명은 **peshare.com 정식판**에서 이어집니다.

수능 기출 문장

[34] In contrast, the new medium of interactive television adds interactivity and digital code.

control

#624 빈도 1 설명 잠금

단어 설명 (뜻/사용법)

샘플북은 단어 설명을 10개까지만 제공합니다.
나머지 설명은 **peshare.com 정식판**에서 이어집니다.

수능 기출 문장

[33] Some empires were big, but the rigid social control required to hold an empire together was not beneficial to science, just as it was not beneficial to reason.

convincing

#625 빈도 1 설명 잠금

단어 설명 (뜻/사용법)

샘플북은 단어 설명을 10개까지만 제공합니다.
나머지 설명은 **peshare.com 정식판**에서 이어집니다.

수능 기출 문장

[39] (③) He found that although the latter group came across as more extroverted, some of the fake extroverts were surprisingly convincing.

cope

#626 빈도 1 설명 잠금

단어 설명 (뜻/사용법)

샘플북은 단어 설명을 10개까지만 제공합니다.
나머지 설명은 **peshare.com 정식판**에서 이어집니다.

수능 기출 문장

[21] But by playing them out, he may become able to cope with them in a step-by-step process.

coral

#627 빈도 1 설명 잠금

단어 설명 (뜻/사용법)

샘플북은 단어 설명을 10개까지만 제공합니다.
나머지 설명은 **peshare.com 정식판**에서 이어집니다.

수능 기출 문장

[36] The temperature was maintained at the same level, but the walls were painted a warm coral.

county

#628 빈도 1 설명 잠금

단어 설명 (뜻/사용법)

샘플북은 단어 설명을 10개까지만 제공합니다.
나머지 설명은 **peshare.com 정식판**에서 이어집니다.

수능 기출 문장

[43] He was assigned to a small school in a poor rural county in North Carolina.

couple

#629 빈도 1 설명 잠금

단어 설명 (뜻/사용법)

샘플북은 단어 설명을 10개까지만 제공합니다.
나머지 설명은 **peshare.com 정식판**에서 이어집니다.

수능 기출 문장

[43] In my office, I have a framed letter from a couple of children I have never met.

course

#630 빈도 1 설명 잠금

단어 설명 (뜻/사용법)

샘플북은 단어 설명을 10개까지만 제공합니다.
나머지 설명은 **peshare.com 정식판**에서 이어집니다.

수능 기출 문장

[23] Once they get there, they concentrate on the next mogul, and over the course of the run, they end up at the bottom of what others thought was an impossible mountain.

cpu

#631 빈도 1 설명 잠금

단어 설명 (뜻/사용법)

샘플북은 단어 설명을 10개까지만 제공합니다.
나머지 설명은 **peshare.com 정식판**에서 이어집니다.

수능 기출 문장

[31] Multitasking is about multiple tasks alternately sharing one resource (the CPU), but in time the context was flipped and it became interpreted to mean multiple tasks being done simultaneously by one resource (a person).

cue

#632 빈도 1 설명 잠금

단어 설명 (뜻/사용법)

샘플북은 단어 설명을 10개까지만 제공합니다.
나머지 설명은 **peshare.com 정식판**에서 이어집니다.

수능 기출 문장

[38] Recently, however, one group of scientists working with the 17-year cicada in California have suggested that the nymphs use an external cue and that they can count.

cure

#633 빈도 1 설명 잠금

단어 설명 (뜻/사용법)

샘플북은 단어 설명을 10개까지만 제공합니다.
나머지 설명은 **peshare.com 정식판**에서 이어집니다.

수능 기출 문장

[32] My friend was disappointed that scientific progress has not cured the world's ills by abolishing wars and starvation; that gross human inequality is still widespread; that happiness is not universal.

currently

#634 빈도 1 설명 잠금

단어 설명 (뜻/사용법)

샘플북은 단어 설명을 10개까지만 제공합니다.
나머지 설명은 **peshare.com 정식판**에서 이어집니다.

수능 기출 문장

[35] A currently popular attitude is to blame technology or technologists for having brought on the environmental problems we face today, and thus to try to slow technological advance by blocking economic growth.

danger

#635 빈도 1 설명 잠금

단어 설명 (뜻/사용법)

샘플북은 단어 설명을 10개까지만 제공합니다.
나머지 설명은 **peshare.com 정식판**에서 이어집니다.

수능 기출 문장

[21] When there is no immediate danger, it is usually best to approve of the child's play without interfering.

daylight

#636 빈도 1 설명 잠금

단어 설명 (뜻/사용법)

샘플북은 단어 설명을 10개까지만 제공합니다.
나머지 설명은 **peshare.com 정식판**에서 이어집니다.

수능 기출 문장

[38] The researchers had made this happen by lengthening the period of daylight to which the peach trees on whose roots the insects fed were exposed.

dear

#637 빈도 1 설명 잠금

단어 설명 (뜻/사용법)

샘플북은 단어 설명을 10개까지만 제공합니다.
나머지 설명은 **peshare.com 정식판**에서 이어집니다.

수능 기출 문장

[43] It reads, “Dear Dr. Brown, thanks for teaching Mr. Wills to teach Tisha and Kelly.”

debate

#638 빈도 1 설명 잠금

단어 설명 (뜻/사용법)

샘플북은 단어 설명을 10개까지만 제공합니다.
나머지 설명은 **peshare.com 정식판**에서 이어집니다.

수능 기출 문장

[33] As communities became larger, some people had time to reflect and debate.

decade

#639 빈도 1 설명 잠금

단어 설명 (뜻/사용법)

샘플북은 단어 설명을 10개까지만 제공합니다.
나머지 설명은 **peshare.com 정식판**에서 이어집니다.

수능 기출 문장

[36] The impact of color has been studied for decades.

deceptive

#640 빈도 1 설명 잠금

단어 설명 (뜻/사용법)

샘플북은 단어 설명을 10개까지만 제공합니다.
나머지 설명은 **peshare.com 정식판**에서 이어집니다.

수능 기출 문장

[31] In retrospect, they probably made a poor choice, for the expression "multitasking" is inherently deceptive.

decline

#641 빈도 1 설명 잠금

단어 설명 (뜻/사용법)

샘플북은 단어 설명을 10개까지만 제공합니다.
나머지 설명은 **peshare.com 정식판**에서 이어집니다.

수능 기출 문장

[33] The rise in commerce and the decline of authoritarian religion allowed science to follow reason in seventeenth-century Europe.

decrease

#642 빈도 1 설명 잠금

단어 설명 (뜻/사용법)

샘플북은 단어 설명을 10개까지만 제공합니다.
나머지 설명은 **peshare.com 정식판**에서 이어집니다.

수능 기출 문장

[28] This, in addition to other methods that decrease the overall amount of uneaten food, ⑤ has helped aquaculture to clean up its act.

deep

#643 빈도 1 설명 잠금

단어 설명 (뜻/사용법)

샘플북은 단어 설명을 10개까지만 제공합니다.
나머지 설명은 **peshare.com 정식판**에서 이어집니다.

수능 기출 문장

[21] He often does so in symbolic ways that are hard for even him to understand, as he is reacting to inner processes whose origin may be buried deep in his unconscious.

define

#644 빈도 1 설명 잠금

단어 설명 (뜻/사용법)

샘플북은 단어 설명을 10개까지만 제공합니다.
나머지 설명은 **peshare.com 정식판**에서 이어집니다.

수능 기출 문장

[34] New media can be defined by four characteristics simultaneously: they are media at the turn of the 20th and 21st centuries which are both integrated and interactive and use digital code and hypertext as technical means.

definition

#645 빈도 1 설명 잠금

단어 설명 (뜻/사용법)

샘플북은 단어 설명을 10개까지만 제공합니다.
나머지 설명은 **peshare.com 정식판**에서 이어집니다.

수능 기출 문장

[34] By using this definition, it is easy to identify media as old or new.

degree

#646 빈도 1 설명 잠금

단어 설명 (뜻/사용법)

샘플북은 단어 설명을 10개까지만 제공합니다.
나머지 설명은 **peshare.com 정식판**에서 이어집니다.

수능 기출 문장

[40] Although Plato and Tolstoy claim that works of art have a(n) _____ impact on people's feelings, the degrees and forms of people's actual responses _____ greatly.

density

#647 빈도 1 설명 잠금

단어 설명 (뜻/사용법)

샘플북은 단어 설명을 10개까지만 제공합니다.
나머지 설명은 **peshare.com 정식판**에서 이어집니다.

수능 기출 문장

[28] High-density rearing led to outbreaks of infectious diseases that in some cases ① devastated not just the caged fish, but local wild fish populations too.

desert

#648 빈도 1 설명 잠금

단어 설명 (뜻/사용법)

샘플북은 단어 설명을 10개까지만 제공합니다.
나머지 설명은 **peshare.com 정식판**에서 이어집니다.

수능 기출 문장

[28] Furthermore, a general lack of knowledge and insufficient care being taken when fish pens were initially constructed ③ meaning that pollution from excess feed and fish waste created huge barren underwater deserts.

design

#649 빈도 1 설명 잠금

단어 설명 (뜻/사용법)

샘플북은 단어 설명을 10개까지만 제공합니다.
나머지 설명은 **peshare.com 정식판**에서 이어집니다.

수능 기출 문장

[35] ① If technology produced automobiles that pollute the air, it is because pollution was not recognized as a problem which engineers had to consider in their designs.

desire

#650 빈도 1 설명 잠금

단어 설명 (뜻/사용법)

샘플북은 단어 설명을 10개까지만 제공합니다.
나머지 설명은 **peshare.com 정식판**에서 이어집니다.

수능 기출 문장

[29] In her desire to parent intentionally, ② she went into her daughter's room and noted one positive accomplishment she had observed.

desk

#651 빈도 1 설명 잠금

단어 설명 (뜻/사용법)

샘플북은 단어 설명을 10개까지만 제공합니다.
나머지 설명은 **peshare.com 정식판**에서 이어집니다.

수능 기출 문장

[43] They just put their heads on their desks and slept.

destination

#652 빈도 1 설명 잠금

단어 설명 (뜻/사용법)

샘플북은 단어 설명을 10개까지만 제공합니다.
나머지 설명은 **peshare.com 정식판**에서 이어집니다.

수능 기출 문장

[19] It arrived at my destination ten minutes early, which was perfect, as I was due to present my new idea to the company at 10 a.m.

determine

#653 빈도 1 설명 잠금

단어 설명 (뜻/사용법)

샘플북은 단어 설명을 10개까지만 제공합니다.
나머지 설명은 **peshare.com 정식판**에서 이어집니다.

수능 기출 문장

[23] They'll go to the edge of a difficult slope, look all the way down to the bottom, and determine that the slope is too steep for them to try.

devastate

#654 빈도 1 설명 잠금

단어 설명 (뜻/사용법)

샘플북은 단어 설명을 10개까지만 제공합니다.
나머지 설명은 **peshare.com 정식판**에서 이어집니다.

수능 기출 문장

[28] High-density rearing led to outbreaks of infectious diseases that in some cases ① devastated not just the caged fish, but local wild fish populations too.

dictate

#655 빈도 1 설명 잠금

단어 설명 (뜻/사용법)

샘플북은 단어 설명을 10개까지만 제공합니다.
나머지 설명은 **peshare.com 정식판**에서 이어집니다.

수능 기출 문장

[32] There is nothing inherent in knowledge that dictates any specific social or moral application.

diet

#656 빈도 1 설명 잠금

단어 설명 (뜻/사용법)

샘플북은 단어 설명을 10개까지만 제공합니다.
나머지 설명은 **peshare.com 정식판**에서 이어집니다.

수능 기출 문장

[37] The possibilities are endless, so you can constantly vary your diet.

difficult

#657 빈도 1 설명 잠금

단어 설명 (뜻/사용법)

샘플북은 단어 설명을 10개까지만 제공합니다.
나머지 설명은 **peshare.com 정식판**에서 이어집니다.

수능 기출 문장

[23] They'll go to the edge of a difficult slope, look all the way down to the bottom, and determine that the slope is too steep for them to try.

digitalize

#658 빈도 1 설명 잠금

단어 설명 (뜻/사용법)

샘플북은 단어 설명을 10개까지만 제공합니다.
나머지 설명은 **peshare.com 정식판**에서 이어집니다.

수능 기출 문장

[34] _____, the new generations of mobile or fixed telephony are fully digitalized and integrated as they add text, pictures or video and they are connected to the Internet.

dining

#659 빈도 1 설명 잠금

단어 설명 (뜻/사용법)

샘플북은 단어 설명을 10개까지만 제공합니다.
나머지 설명은 **peshare.com 정식판**에서 이어집니다.

수능 기출 문장

[37] Wilderness dining has two extremes: gourmet eaters and survival eaters.

Dionysius

#660 빈도 1 설명 잠금

단어 설명 (뜻/사용법)

샘플북은 단어 설명을 10개까지만 제공합니다.
나머지 설명은 **peshare.com 정식판**에서 이어집니다.

수능 기출 문장

[24] The 18th century is called the Golden Age of botanical painting, and Georg Dionysius Ehret is often praised as the greatest botanical artist of the time.

disapprove

#661 빈도 1 설명 잠금

단어 설명 (뜻/사용법)

샘플북은 단어 설명을 10개까지만 제공합니다.
나머지 설명은 **peshare.com 정식판**에서 이어집니다.

수능 기출 문장

[22] The person will tend to feel guilty when his or her own conduct violates that principle and to disapprove of others whose behavior conflicts with it.

discern

#662 빈도 1 설명 잠금

단어 설명 (뜻/사용법)

샘플북은 단어 설명을 10개까지만 제공합니다.
나머지 설명은 **peshare.com 정식판**에서 이어집니다.

수능 기출 문장

[30] We can discern different colors, but we can give a precise number to different sounds.

disgust

#663 빈도 1 설명 잠금

단어 설명 (뜻/사용법)

샘플북은 단어 설명을 10개까지만 제공합니다.
나머지 설명은 **peshare.com 정식판**에서 이어집니다.

수능 기출 문장

[40] Others may be disgusted by even glamorous representations of violence.

disgusted

#664 빈도 1 설명 잠금

단어 설명 (뜻/사용법)

샘플북은 단어 설명을 10개까지만 제공합니다.
나머지 설명은 **peshare.com 정식판**에서 이어집니다.

수능 기출 문장

[40] Others may be disgusted by even glamorous representations of violence.

[40] Still others may be left unmoved, neither attracted nor disgusted.

distribute

#665 빈도 1 설명 잠금

단어 설명 (뜻/사용법)

샘플북은 단어 설명을 10개까지만 제공합니다.
나머지 설명은 **peshare.com 정식판**에서 이어집니다.

수능 기출 문장

[43] One of the worst moments was when he distributed a math test.

diversity

#666 빈도 1 설명 잠금

단어 설명 (뜻/사용법)

샘플북은 단어 설명을 10개까지만 제공합니다.
나머지 설명은 **peshare.com 정식판**에서 이어집니다.

수능 기출 문장

[30] Our eyes do not let us perceive with this kind of diversity / precision.

divert

#667 빈도 1 설명 잠금

단어 설명 (뜻/사용법)

샘플북은 단어 설명을 10개까지만 제공합니다.
나머지 설명은 **peshare.com 정식판**에서 이어집니다.

수능 기출 문장

[21] Efforts to assist him in his struggles, while well intentioned, may divert him from seeking and eventually finding the solution that will serve him best.

drag

#668 빈도 1 설명 잠금

단어 설명 (뜻/사용법)

샘플북은 단어 설명을 10개까지만 제공합니다.
나머지 설명은 **peshare.com 정식판**에서 이어집니다.

수능 기출 문장

[43] He then thought back to my class, remembering how negative emotions can drag you down, leaving positive emotions unnoticed.

dread

#669 빈도 1 설명 잠금

단어 설명 (뜻/사용법)

샘플북은 단어 설명을 10개까지만 제공합니다.
나머지 설명은 **peshare.com 정식판**에서 이어집니다.

수능 기출 문장

[43] Jeremy became so stressed that he even dreaded going into his classroom.

dream

#670 빈도 1 설명 잠금

단어 설명 (뜻/사용법)

샘플북은 단어 설명을 10개까지만 제공합니다.
나머지 설명은 **peshare.com 정식판**에서 이어집니다.

수능 기출 문장

[19] This was a dream come true for me.

drive

#671 빈도 1 설명 잠금

단어 설명 (뜻/사용법)

샘플북은 단어 설명을 10개까지만 제공합니다.
나머지 설명은 **peshare.com 정식판**에서 이어집니다.

수능 기출 문장

[33] According to a renowned French scholar, the growth in the size and complexity of human populations was the driving force in the evolution of science.

due

#672 빈도 1 설명 잠금

단어 설명 (뜻/사용법)

샘플북은 단어 설명을 10개까지만 제공합니다.
나머지 설명은 **peshare.com 정식판**에서 이어집니다.

수능 기출 문장

[19] It arrived at my destination ten minutes early, which was perfect, as I was due to present my new idea to the company at 10 a.m.

eastern

#673 빈도 1 설명 잠금

단어 설명 (뜻/사용법)

샘플북은 단어 설명을 10개까지만 제공합니다.
나머지 설명은 **peshare.com 정식판**에서 이어집니다.

수능 기출 문장

[32] To argue that knowledge is not progressing because of the African or Middle Eastern conflicts misses the point.

easy

#674 빈도 1 설명 잠금

단어 설명 (뜻/사용법)

샘플북은 단어 설명을 10개까지만 제공합니다.
나머지 설명은 **peshare.com 정식판**에서 이어집니다.

수능 기출 문장

[34] By using this definition, it is easy to identify media as old or new.

economic

#675 빈도 1 설명 잠금

단어 설명 (뜻/사용법)

샘플북은 단어 설명을 10개까지만 제공합니다.
나머지 설명은 **peshare.com 정식판**에서 이어집니다.

수능 기출 문장

[35] A currently popular attitude is to blame technology or technologists for having brought on the environmental problems we face today, and thus to try to slow technological advance by blocking economic growth.

ed

#676 빈도 1 설명 잠금

단어 설명 (뜻/사용법)

샘플북은 단어 설명을 10개까지만 제공합니다.
나머지 설명은 **peshare.com 정식판**에서 이어집니다.

수능 기출 문장

[43] He took charge of about a dozen failing “special ed” kids, and Tisha and Kelly were among them.

edge

#677 빈도 1 설명 잠금

단어 설명 (뜻/사용법)

샘플북은 단어 설명을 10개까지만 제공합니다.
나머지 설명은 **peshare.com 정식판**에서 이어집니다.

수능 기출 문장

[23] They'll go to the edge of a difficult slope, look all the way down to the bottom, and determine that the slope is too steep for them to try.

effectively

#678 빈도 1 설명 잠금

단어 설명 (뜻/사용법)

샘플북은 단어 설명을 10개까지만 제공합니다.
나머지 설명은 **peshare.com 정식판**에서 이어집니다.

수능 기출 문장

[36] The psychological effects of warm and cool hues seem to be used effectively by the coaches of the Notre Dame football team.

eighteen

#679 빈도 1 설명 잠금

단어 설명 (뜻/사용법)

샘플북은 단어 설명을 10개까지만 제공합니다.
나머지 설명은 **peshare.com 정식판**에서 이어집니다.

수능 기출 문장

[25] ⑤ Compared to 2006, 2012 recorded an eighteen percent increase in the category of cell phone numbers.

email

#680 빈도 1 설명 잠금

단어 설명 (뜻/사용법)

샘플북은 단어 설명을 10개까지만 제공합니다.
나머지 설명은 **peshare.com 정식판**에서 이어집니다.

수능 기출 문장

[25] ④ Regarding posted email addresses, the percentage of 2012 was three times higher than that of 2006.

emerge

#681 빈도 1 설명 잠금

단어 설명 (뜻/사용법)

샘플북은 단어 설명을 10개까지만 제공합니다.
나머지 설명은 **peshare.com 정식판**에서 이어집니다.

수능 기출 문장

[38] (②) These nymphs should have taken a further two years to emerge as adults, but in fact they took just one year.

emotional

#682 빈도 1 설명 잠금

단어 설명 (뜻/사용법)

샘플북은 단어 설명을 10개까지만 제공합니다.
나머지 설명은 **peshare.com 정식판**에서 이어집니다.

수능 기출 문장

[36] The locker rooms used for half-time breaks were reportedly painted to take advantage of the emotional impact of certain hues.

enable

#683 빈도 1 설명 잠금

단어 설명 (뜻/사용법)

샘플북은 단어 설명을 10개까지만 제공합니다.
나머지 설명은 **peshare.com 정식판**에서 이어집니다.

수능 기출 문장

[20] Only after some time and struggle does the student begin to develop the insights and intuitions that enable him to see the centrality and relevance of this mode of thinking.

enclosure

#684 빈도 1 설명 잠금

단어 설명 (뜻/사용법)

샘플북은 단어 설명을 10개까지만 제공합니다.
나머지 설명은 **peshare.com 정식판**에서 이어집니다.

수능 기출 문장

[38] (①) For their experiments they took 15-year-old nymphs and moved them to an experimental enclosure .

encounter

#685 빈도 1 설명 잠금

단어 설명 (뜻/사용법)

샘플북은 단어 설명을 10개까지만 제공합니다.
나머지 설명은 **peshare.com 정식판**에서 이어집니다.

수능 기출 문장

[21] The most normal and competent child encounters what seem like insurmountable problems in living.

endless

#686 빈도 1 설명 잠금

단어 설명 (뜻/사용법)

샘플북은 단어 설명을 10개까지만 제공합니다.
나머지 설명은 **peshare.com 정식판**에서 이어집니다.

수능 기출 문장

[37] The possibilities are endless, so you can constantly vary your diet.

engineer

#687 빈도 1 설명 잠금

단어 설명 (뜻/사용법)

샘플북은 단어 설명을 10개까지만 제공합니다.
나머지 설명은 **peshare.com 정식판**에서 이어집니다.

수능 기출 문장

[35] ① If technology produced automobiles that pollute the air, it is because pollution was not recognized as a problem which engineers had to consider in their designs.

England

#688 빈도 1 설명 잠금

단어 설명 (뜻/사용법)

샘플북은 단어 설명을 10개까지만 제공합니다.
나머지 설명은 **peshare.com 정식판**에서 이어집니다.

수능 기출 문장

[24] Ehret's reputation for scientific accuracy gained him many commissions from wealthy patrons, particularly in England, where he eventually settled.

enjoy

#689 빈도 1 설명 잠금

단어 설명 (뜻/사용법)

샘플북은 단어 설명을 10개까지만 제공합니다.
나머지 설명은 **peshare.com 정식판**에서 이어집니다.

수능 기출 문장

[37] Food plays a large part in how much you enjoy the outdoors.

enormous

#690 빈도 1 설명 잠금

단어 설명 (뜻/사용법)

샘플북은 단어 설명을 10개까지만 제공합니다.
나머지 설명은 **peshare.com 정식판**에서 이어집니다.

수능 기출 문장

[30] The sense of tone and music in another's voice gives us an enormous amount of information about that person, about her stance toward life, about her intentions.

ensure

#691 빈도 1 설명 잠금

단어 설명 (뜻/사용법)

샘플북은 단어 설명을 10개까지만 제공합니다.
나머지 설명은 **peshare.com 정식판**에서 이어집니다.

수능 기출 문장

[28] These were costly lessons to learn, but now stricter regulations are in place to ensure that fish pens are placed in sites ④ where there is good water flow to remove fish waste.

enter

#692 빈도 1 설명 잠금

단어 설명 (뜻/사용법)

샘플북은 단어 설명을 10개까지만 제공합니다.
나머지 설명은 **peshare.com 정식판**에서 이어집니다.

수능 기출 문장

[20] Many disciplines are better learned by entering into the doing than by mere abstract study.

environmental

#693 빈도 1 설명 잠금

단어 설명 (뜻/사용법)

샘플북은 단어 설명을 10개까지만 제공합니다.
나머지 설명은 **peshare.com 정식판**에서 이어집니다.

수능 기출 문장

[35] A currently popular attitude is to blame technology or technologists for having brought on the environmental problems we face today, and thus to try to slow technological advance by blocking economic growth.

Ernst

#694 빈도 1 설명 잠금

단어 설명 (뜻/사용법)

샘플북은 단어 설명을 10개까지만 제공합니다.
나머지 설명은 **peshare.com 정식판**에서 이어집니다.

수능 기출 문장

[30] Joachim-Ernst Berendt points out that the ear is the only sense that fuses / replaces an ability to measure with an ability to judge.

essential

#695 빈도 1 설명 잠금

단어 설명 (뜻/사용법)

샘플북은 단어 설명을 10개까지만 제공합니다.
나머지 설명은 **peshare.com 정식판**에서 이어집니다.

수능 기출 문장

[20] This learning by doing is essential in many of the sciences.

establish

#696 빈도 1 설명 잠금

단어 설명 (뜻/사용법)

샘플북은 단어 설명을 10개까지만 제공합니다.
나머지 설명은 **peshare.com 정식판**에서 이어집니다.

수능 기출 문장

[40] Plato and Tolstoy both assume that it can be firmly established that certain works have certain effects.

esteem

#697 빈도 1 설명 잠금

단어 설명 (뜻/사용법)

샘플북은 단어 설명을 10개까지만 제공합니다.
나머지 설명은 **peshare.com 정식판**에서 이어집니다.

수능 기출 문장

[22] Likewise, the person will tend to hold in esteem those whose conduct shows an abundance of the motivation required by the principle.

event

#698 빈도 1 설명 잠금

단어 설명 (뜻/사용법)

샘플북은 단어 설명을 10개까지만 제공합니다.
나머지 설명은 **peshare.com 정식판**에서 이어집니다.

수능 기출 문장

[33] They found that they could understand and predict events better if they reduced passion and prejudice, replacing these with observation and inference.

every

#699 빈도 1 설명 잠금

단어 설명 (뜻/사용법)

샘플북은 단어 설명을 10개까지만 제공합니다.
나머지 설명은 **peshare.com 정식판**에서 이어집니다.

수능 기출 문장

[37] They walk dozens of miles every day; lunch is a series of cold snacks eaten on the move.

evolution

#700 빈도 1 설명 잠금

단어 설명 (뜻/사용법)

샘플북은 단어 설명을 10개까지만 제공합니다.
나머지 설명은 **peshare.com 정식판**에서 이어집니다.

수능 기출 문장

[33] According to a renowned French scholar, the growth in the size and complexity of human populations was the driving force in the evolution of science.

exactly

#701 빈도 1 설명 잠금

단어 설명 (뜻/사용법)

샘플북은 단어 설명을 10개까지만 제공합니다.
나머지 설명은 **peshare.com 정식판**에서 이어집니다.

수능 기출 문장

[38] Exactly how cicadas keep track of time has always intrigued researchers, and it has always been assumed that the insects must rely on an internal clock.

exam

#702 빈도 1 설명 잠금

단어 설명 (뜻/사용법)

샘플북은 단어 설명을 10개까지만 제공합니다.
나머지 설명은 **peshare.com 정식판**에서 이어집니다.

수능 기출 문장

[43] Many students didn't even look at the exam.

excess

#703 빈도 1 설명 잠금

단어 설명 (뜻/사용법)

샘플북은 단어 설명을 10개까지만 제공합니다.
나머지 설명은 **peshare.com 정식판**에서 이어집니다.

수능 기출 문장

[28] Furthermore, a general lack of knowledge and insufficient care being taken when fish pens were initially constructed ③ meaning that pollution from excess feed and fish waste created huge barren underwater deserts.

excited

#704 빈도 1 설명 잠금

단어 설명 (뜻/사용법)

샘플북은 단어 설명을 10개까지만 제공합니다.
나머지 설명은 **peshare.com 정식판**에서 이어집니다.

수능 기출 문장

[36] The home-team room was painted a bright red, which kept team members excited or even angered.

exist

#705 빈도 1 설명 잠금

단어 설명 (뜻/사용법)

샘플북은 단어 설명을 10개까지만 제공합니다.
나머지 설명은 **peshare.com 정식판**에서 이어집니다.

수능 기출 문장

[31] The concept of humans doing multiple things at a time has been studied by psychologists since the 1920s, but the term “multitasking” didn’t exist until the 1960s.

expand

#706 빈도 1 설명 잠금

단어 설명 (뜻/사용법)

샘플북은 단어 설명을 10개까지만 제공합니다.
나머지 설명은 **peshare.com 정식판**에서 이어집니다.

수능 기출 문장

[28] During the early stages when the aquaculture industry was rapidly expanding, mistakes were made and these were costly both in terms of direct losses and in respect of the industry's image.

expect

#707 빈도 1 설명 잠금

단어 설명 (뜻/사용법)

샘플북은 단어 설명을 10개까지만 제공합니다.
나머지 설명은 **peshare.com 정식판**에서 이어집니다.

수능 기출 문장

[19] The presentation went better than expected, and my manager seemed particularly pleased.

expectation

#708 빈도 1 설명 잠금

단어 설명 (뜻/사용법)

샘플북은 단어 설명을 10개까지만 제공합니다.
나머지 설명은 **peshare.com 정식판**에서 이어집니다.

수능 기출 문장

[43] Later, his assistant principal took note of Jeremy's high expectations and asked him to take over his math class.

experience

#709 빈도 1 설명 잠금

단어 설명 (뜻/사용법)

샘플북은 단어 설명을 10개까지만 제공합니다.
나머지 설명은 **peshare.com 정식판**에서 이어집니다.

수능 기출 문장

[29] Nancy was struggling to see the positive when ① her teen daughter was experiencing a negative perspective on her life and abilities.

experiment

#710 빈도 1 설명 잠금

단어 설명 (뜻/사용법)

샘플북은 단어 설명을 10개까지만 제공합니다.
나머지 설명은 **peshare.com 정식판**에서 이어집니다.

수능 기출 문장

[38] (①) For their experiments they took 15-year-old nymphs and moved them to an experimental enclosure.

experimental

#711 빈도 1 설명 잠금

단어 설명 (뜻/사용법)

샘플북은 단어 설명을 10개까지만 제공합니다.
나머지 설명은 **peshare.com 정식판**에서 이어집니다.

수능 기출 문장

[38] (①) For their experiments they took 15-year-old nymphs and moved them to an experimental enclosure.

expose

#712 빈도 1 설명 잠금

단어 설명 (뜻/사용법)

샘플북은 단어 설명을 10개까지만 제공합니다.
나머지 설명은 **peshare.com 정식판**에서 이어집니다.

수능 기출 문장

[38] The researchers had made this happen by lengthening the period of daylight to which the peach trees on whose roots the insects fed were exposed.

express

#713 빈도 1 설명 잠금

단어 설명 (뜻/사용법)

샘플북은 단어 설명을 10개까지만 제공합니다.
나머지 설명은 **peshare.com 정식판**에서 이어집니다.

수능 기출 문장

[40] Tolstoy is confident that the artist who sincerely expresses feelings of pride will pass those feelings on to us; we can no more escape than we could escape an infectious disease.

expression

#714 빈도 1 설명 잠금

단어 설명 (뜻/사용법)

샘플북은 단어 설명을 10개까지만 제공합니다.
나머지 설명은 **peshare.com 정식판**에서 이어집니다.

수능 기출 문장

[31] In retrospect, they probably made a poor choice, for the expression "multitasking" is inherently deceptive.

extent

#715 빈도 1 설명 잠금

단어 설명 (뜻/사용법)

샘플북은 단어 설명을 10개까지만 제공합니다.
나머지 설명은 **peshare.com 정식판**에서 이어집니다.

수능 기출 문장

[39] (④) It seems that most of us know how to fake it to some extent.

external

#716 빈도 1 설명 잠금

단어 설명 (뜻/사용법)

샘플북은 단어 설명을 10개까지만 제공합니다.
나머지 설명은 **peshare.com 정식판**에서 이어집니다.

수능 기출 문장

[38] Recently, however, one group of scientists working with the 17-year cicada in California have suggested that the nymphs use an external cue and that they can count.

extreme

#717 빈도 1 설명 잠금

단어 설명 (뜻/사용법)

샘플북은 단어 설명을 10개까지만 제공합니다.
나머지 설명은 **peshare.com 정식판**에서 이어집니다.

수능 기출 문장

[37] Wilderness dining has two extremes : gourmet eaters and survival eaters.

extroverted

#718 빈도 1 설명 잠금

단어 설명 (뜻/사용법)

샘플북은 단어 설명을 10개까지만 제공합니다.
나머지 설명은 **peshare.com 정식판**에서 이어집니다.

수능 기출 문장

[39] (③) He found that although the latter group came across as more extroverted, some of the fake extroverts were surprisingly convincing.

[39] They also rated how generally extroverted those fake extroverts appeared, based on their recorded voices and body language.

f

#719 빈도 1 설명 잠금

단어 설명 (뜻/사용법)

샘플북은 단어 설명을 10개까지만 제공합니다.
나머지 설명은 **peshare.com 정식판**에서 이어집니다.

수능 기출 문장

[30] An unmusical person can recognize an octave and, perhaps once instructed, a quality of tone, that is, a C or an F-sharp.

face

#720 빈도 1 설명 잠금

단어 설명 (뜻/사용법)

샘플북은 단어 설명을 10개까지만 제공합니다.
나머지 설명은 **peshare.com 정식판**에서 이어집니다.

수능 기출 문장

[35] A currently popular attitude is to blame technology or technologists for having brought on the environmental problems we face today, and thus to try to slow technological advance by blocking economic growth.

factor

#721 빈도 1 설명 잠금

단어 설명 (뜻/사용법)

샘플북은 단어 설명을 10개까지만 제공합니다.
나머지 설명은 **peshare.com 정식판**에서 이어집니다.

수능 기출 문장

[18] Thus, a key factor in high achievement is bouncing back from the low points.

factory

#722 빈도 1 설명 잠금

단어 설명 (뜻/사용법)

샘플북은 단어 설명을 10개까지만 제공합니다.
나머지 설명은 **peshare.com 정식판**에서 이어집니다.

수능 기출 문장

[36] For example, in a factory, the temperature was maintained at 72°F and the walls were painted a cool blue-green.

fail

#723 빈도 1 설명 잠금

단어 설명 (뜻/사용법)

샘플북은 단어 설명을 10개까지만 제공합니다.
나머지 설명은 **peshare.com 정식판**에서 이어집니다.

수능 기출 문장

[43] He took charge of about a dozen failing "special ed" kids, and Tisha and Kelly were among them.

failure

#724 빈도 1 설명 잠금

단어 설명 (뜻/사용법)

샘플북은 단어 설명을 10개까지만 제공합니다.
나머지 설명은 **peshare.com 정식판**에서 이어집니다.

수능 기출 문장

[18] That's why one prominent scholar said, "Anything can look like a failure in the middle."

fall

#725 빈도 1 설명 잠금

단어 설명 (뜻/사용법)

샘플북은 단어 설명을 10개까지만 제공합니다.
나머지 설명은 **peshare.com 정식판**에서 이어집니다.

수능 기출 문장

[18] Surprises can fall from the sky like volcanic ash and appear to change everything.

farm

#726 빈도 1 설명 잠금

단어 설명 (뜻/사용법)

샘플북은 단어 설명을 10개까지만 제공합니다.
나머지 설명은 **peshare.com 정식판**에서 이어집니다.

수능 기출 문장

[28] The negative impact on local wildlife inhabiting areas ② close to the fish farms continues to be an ongoing public relations problem for the industry.

fast

#727 빈도 1 설명 잠금

단어 설명 (뜻/사용법)

샘플북은 단어 설명을 10개까지만 제공합니다.
나머지 설명은 **peshare.com 정식판**에서 이어집니다.

수능 기출 문장

[31] Back then, ten megahertz was so fast that a new word was needed to describe a computer's ability to quickly perform many tasks.

favorite

#728 빈도 1 설명 잠금

단어 설명 (뜻/사용법)

샘플북은 단어 설명을 10개까지만 제공합니다.
나머지 설명은 **peshare.com 정식판**에서 이어집니다.

수능 기출 문장

[32] It can be used for any purpose, but many people assume it will be used to further their favorite hopes for society — and this is the fundamental flaw.

field

#729 빈도 1 설명 잠금

단어 설명 (뜻/사용법)

샘플북은 단어 설명을 10개까지만 제공합니다.
나머지 설명은 **peshare.com 정식판**에서 이어집니다.

수능 기출 문장

[37] The first like to make camp at lunchtime so they have several hours to set up field ovens; they bake cakes and bread and cook multi-course dinners.

film

#730 빈도 1 설명 잠금

단어 설명 (뜻/사용법)

샘플북은 단어 설명을 10개까지만 제공합니다.
나머지 설명은 **peshare.com 정식판**에서 이어집니다.

수능 기출 문장

[40] Some people may indulge fantasies of violence by watching a film instead of working out those fantasies in real life.

firmly

#731 빈도 1 설명 잠금

단어 설명 (뜻/사용법)

샘플북은 단어 설명을 10개까지만 제공합니다.
나머지 설명은 **peshare.com 정식판**에서 이어집니다.

수능 기출 문장

[40] Plato and Tolstoy both assume that it can be firmly established that certain works have certain effects.

fix

#732 빈도 1 설명 잠금

단어 설명 (뜻/사용법)

샘플북은 단어 설명을 10개까지만 제공합니다.
나머지 설명은 **peshare.com 정식판**에서 이어집니다.

수능 기출 문장

[43] His idealism ran high, and he thought he would be able to magically fix all of their problems.

fixed

#733 빈도 1 설명 잠금

단어 설명 (뜻/사용법)

샘플북은 단어 설명을 10개까지만 제공합니다.
나머지 설명은 **peshare.com 정식판**에서 이어집니다.

수능 기출 문장

[34] _____, the new generations of mobile or fixed telephony are fully digitalized and integrated as they add text, pictures or video and they are connected to the Internet.

flaw

#734 빈도 1 설명 잠금

단어 설명 (뜻/사용법)

샘플북은 단어 설명을 10개까지만 제공합니다.
나머지 설명은 **peshare.com 정식판**에서 이어집니다.

수능 기출 문장

[32] It can be used for any purpose, but many people assume it will be used to further their favorite hopes for society — and this is the fundamental flaw.

flip

#735 빈도 1 설명 잠금

단어 설명 (뜻/사용법)

샘플북은 단어 설명을 10개까지만 제공합니다.
나머지 설명은 **peshare.com 정식판**에서 이어집니다.

수능 기출 문장

[31] Multitasking is about multiple tasks alternately sharing one resource (the CPU), but in time the context was flipped and it became interpreted to mean multiple tasks being done simultaneously by one resource (a person).

flow

#736 빈도 1 설명 잠금

단어 설명 (뜻/사용법)

샘플북은 단어 설명을 10개까지만 제공합니다.
나머지 설명은 **peshare.com 정식판**에서 이어집니다.

수능 기출 문장

[28] These were costly lessons to learn, but now stricter regulations are in place to ensure that fish pens are placed in sites ④ where there is good water flow to remove fish waste.

foot

#737 빈도 1 설명 잠금

단어 설명 (뜻/사용법)

샘플북은 단어 설명을 10개까지만 제공합니다.
나머지 설명은 **peshare.com 정식판**에서 이어집니다.

수능 기출 문장

[24] As a young man, Ehret traveled around Europe, largely on foot, observing plants and developing his artistic skills.

force

#738 빈도 1 설명 잠금

단어 설명 (뜻/사용법)

샘플북은 단어 설명을 10개까지만 제공합니다.
나머지 설명은 **peshare.com 정식판**에서 이어집니다.

수능 기출 문장

[33] According to a renowned French scholar, the growth in the size and complexity of human populations was the driving force in the evolution of science.

foreseeable

#739 빈도 1 설명 잠금

단어 설명 (뜻/사용법)

샘플북은 단어 설명을 10개까지만 제공합니다.
나머지 설명은 **peshare.com 정식판**에서 이어집니다.

수능 기출 문장

[35] ② Solar energy can be a practical alternative energy source for us in the foreseeable future.

forth

#740 빈도 1 설명 잠금

단어 설명 (뜻/사용법)

샘플북은 단어 설명을 10개까지만 제공합니다.
나머지 설명은 **peshare.com 정식판**에서 이어집니다.

수능 기출 문장

[31] When they “multitask,” they switch back and forth, alternating their attention until both tasks are done.

four

#741 빈도 1 설명 잠금

단어 설명 (뜻/사용법)

샘플북은 단어 설명을 10개까지만 제공합니다.
나머지 설명은 **peshare.com 정식판**에서 이어집니다.

수능 기출 문장

[34] New media can be defined by four characteristics simultaneously: they are media at the turn of the 20th and 21st centuries which are both integrated and interactive and use digital code and hypertext as technical means.

frame

#742 빈도 1 설명 잠금

단어 설명 (뜻/사용법)

샘플북은 단어 설명을 10개까지만 제공합니다.
나머지 설명은 **peshare.com 정식판**에서 이어집니다.

수능 기출 문장

[43] In my office, I have a framed letter from a couple of children I have never met.

free

#743 빈도 1 설명 잠금

단어 설명 (뜻/사용법)

샘플북은 단어 설명을 10개까지만 제공합니다.
나머지 설명은 **peshare.com 정식판**에서 이어집니다.

수능 기출 문장

[35] ⑤ Although technology is responsive to the will of the people, it can seldom respond instantaneously and is never free.

freewheeling

#744 빈도 1 설명 잠금

단어 설명 (뜻/사용법)

샘플북은 단어 설명을 10개까지만 제공합니다.
나머지 설명은 **peshare.com 정식판**에서 이어집니다.

수능 기출 문장

[33] The early nurturing and later flowering of science _____ to support original thought and freewheeling incentive.

freeze

#745 빈도 1 설명 잠금

단어 설명 (뜻/사용법)

샘플북은 단어 설명을 10개까지만 제공합니다.
나머지 설명은 **peshare.com 정식판**에서 이어집니다.

수능 기출 문장

[37] Dinner consists of a freeze-dried meal, “cooked” by pouring hot water into the package.

french

#746 빈도 1 설명 잠금

단어 설명 (뜻/사용법)

샘플북은 단어 설명을 10개까지만 제공합니다.
나머지 설명은 **peshare.com 정식판**에서 이어집니다.

수능 기출 문장

[33] According to a renowned French scholar, the growth in the size and complexity of human populations was the driving force in the evolution of science.

fully

#747 빈도 1 설명 잠금

단어 설명 (뜻/사용법)

샘플북은 단어 설명을 10개까지만 제공합니다.
나머지 설명은 **peshare.com 정식판**에서 이어집니다.

수능 기출 문장

[34] _____, the new generations of mobile or fixed telephony are fully digitalized and integrated as they add text, pictures or video and they are connected to the Internet.

fundamental

#748 빈도 1 설명 잠금

단어 설명 (뜻/사용법)

샘플북은 단어 설명을 10개까지만 제공합니다.
나머지 설명은 **peshare.com 정식판**에서 이어집니다.

수능 기출 문장

[32] It can be used for any purpose, but many people assume it will be used to further their favorite hopes for society — and this is the fundamental flaw.

furthermore

#749 빈도 1 설명 잠금

단어 설명 (뜻/사용법)

샘플북은 단어 설명을 10개까지만 제공합니다.
나머지 설명은 **peshare.com 정식판**에서 이어집니다.

수능 기출 문장

[28] Furthermore, a general lack of knowledge and insufficient care being taken when fish pens were initially constructed ③ meaning that pollution from excess feed and fish waste created huge barren underwater deserts.

fuse

#750 빈도 1 설명 잠금

단어 설명 (뜻/사용법)

샘플북은 단어 설명을 10개까지만 제공합니다.
나머지 설명은 **peshare.com 정식판**에서 이어집니다.

수능 기출 문장

[30] Joachim-Ernst Berendt points out that the ear is the only sense that fuses / replaces an ability to measure with an ability to judge.

game

#751 빈도 1 설명 잠금

단어 설명 (뜻/사용법)

샘플북은 단어 설명을 10개까지만 제공합니다.
나머지 설명은 **peshare.com 정식판**에서 이어집니다.

수능 기출 문장

[18] Even the team that wins the game might make mistakes and lag behind for part of it.

gardener

#752 빈도 1 설명 잠금

단어 설명 (뜻/사용법)

샘플북은 단어 설명을 10개까지만 제공합니다.
나머지 설명은 **peshare.com 정식판**에서 이어집니다.

수능 기출 문장

[24] Born in Heidelberg, Germany, he was the son of a gardener who taught him much about art and nature.

general

#753 빈도 1 설명 잠금

단어 설명 (뜻/사용법)

샘플북은 단어 설명을 10개까지만 제공합니다.
나머지 설명은 **peshare.com 정식판**에서 이어집니다.

수능 기출 문장

[28] Furthermore, a general lack of knowledge and insufficient care being taken when fish pens were initially constructed ③ meaning that pollution from excess feed and fish waste created huge barren underwater deserts.

generation

#754 빈도 1 설명 잠금

단어 설명 (뜻/사용법)

샘플북은 단어 설명을 10개까지만 제공합니다.
나머지 설명은 **peshare.com 정식판**에서 이어집니다.

수능 기출 문장

[34] _____, the new generations of mobile or fixed telephony are fully digitalized and integrated as they add text, pictures or video and they are connected to the Internet.

Georg

#755 빈도 1 설명 잠금

단어 설명 (뜻/사용법)

샘플북은 단어 설명을 10개까지만 제공합니다.
나머지 설명은 **peshare.com 정식판**에서 이어집니다.

수능 기출 문장

[24] The 18th century is called the Golden Age of botanical painting, and Georg Dionysius Ehret is often praised as the greatest botanical artist of the time.

Germany

#756 빈도 1 설명 잠금

단어 설명 (뜻/사용법)

샘플북은 단어 설명을 10개까지만 제공합니다.
나머지 설명은 **peshare.com 정식판**에서 이어집니다.

수능 기출 문장

[24] Born in Heidelberg, Germany, he was the son of a gardener who taught him much about art and nature.

girl

#757 빈도 1 설명 잠금

단어 설명 (뜻/사용법)

샘플북은 단어 설명을 10개까지만 제공합니다.
나머지 설명은 **peshare.com 정식판**에서 이어집니다.

수능 기출 문장

[29] The next day, to Nancy's surprise, the teen girl seemed somewhat cheerful.

glamorous

#758 빈도 1 설명 잠금

단어 설명 (뜻/사용법)

샘플북은 단어 설명을 10개까지만 제공합니다.
나머지 설명은 **peshare.com 정식판**에서 이어집니다.

수능 기출 문장

[40] Others may be disgusted by even glamorous representations of violence.

Golden

#759 빈도 1 설명 잠금

단어 설명 (뜻/사용법)

샘플북은 단어 설명을 10개까지만 제공합니다.
나머지 설명은 **peshare.com 정식판**에서 이어집니다.

수능 기출 문장

[24] The 18th century is called the Golden Age of botanical painting, and Georg Dionysius Ehret is often praised as the greatest botanical artist of the time.

gourmet

#760 빈도 1 설명 잠금

단어 설명 (뜻/사용법)

샘플북은 단어 설명을 10개까지만 제공합니다.
나머지 설명은 **peshare.com 정식판**에서 이어집니다.

수능 기출 문장

[37] Wilderness dining has two extremes: gourmet eaters and survival eaters.

graduation

#761 빈도 1 설명 잠금

단어 설명 (뜻/사용법)

샘플북은 단어 설명을 10개까지만 제공합니다.
나머지 설명은 **peshare.com 정식판**에서 이어집니다.

수능 기출 문장

[43] After graduation, Jeremy joined an organization that recruits future leaders to teach in low-income communities.

graph

#762 빈도 1 설명 잠금

단어 설명 (뜻/사용법)

샘플북은 단어 설명을 10개까지만 제공합니다.
나머지 설명은 **peshare.com 정식판**에서 이어집니다.

수능 기출 문장

[25] The above graph shows the percentages of Americans aged 12-17 who posted certain types of personal information on social media sites in 2006 and in 2012.

greatest

#763 빈도 1 설명 잠금

단어 설명 (뜻/사용법)

샘플북은 단어 설명을 10개까지만 제공합니다.
나머지 설명은 **peshare.com 정식판**에서 이어집니다.

수능 기출 문장

[24] The 18th century is called the Golden Age of botanical painting, and Georg Dionysius Ehret is often praised as the greatest botanical artist of the time.

greatly

#764 빈도 1 설명 잠금

단어 설명 (뜻/사용법)

샘플북은 단어 설명을 10개까지만 제공합니다.
나머지 설명은 **peshare.com 정식판**에서 이어집니다.

수능 기출 문장

[40] Although Plato and Tolstoy claim that works of art have a(n) _____ impact on people's feelings, the degrees and forms of people's actual responses _____ greatly.

gross

#765 빈도 1 설명 잠금

단어 설명 (뜻/사용법)

샘플북은 단어 설명을 10개까지만 제공합니다.
나머지 설명은 **peshare.com 정식판**에서 이어집니다.

수능 기출 문장

[32] My friend was disappointed that scientific progress has not cured the world's ills by abolishing wars and starvation; that gross human inequality is still widespread; that happiness is not universal.

grow

#766 빈도 1 설명 잠금

단어 설명 (뜻/사용법)

샘플북은 단어 설명을 10개까지만 제공합니다.
나머지 설명은 **peshare.com 정식판**에서 이어집니다.

수능 기출 문장

[43] As the students' attitudes became more optimistic, their confidence with math grew too.

guilty

#767 빈도 1 설명 잠금

단어 설명 (뜻/사용법)

샘플북은 단어 설명을 10개까지만 제공합니다.
나머지 설명은 **peshare.com 정식판**에서 이어집니다.

수능 기출 문장

[22] The person will tend to feel guilty when his or her own conduct violates that principle and to disapprove of others whose behavior conflicts with it.

hand

#768 빈도 1 설명 잠금

단어 설명 (뜻/사용법)

샘플북은 단어 설명을 10개까지만 제공합니다.
나머지 설명은 **peshare.com 정식판**에서 이어집니다.

수능 기출 문장

[39] (①) Then he and his team, with video cameras in hand, measured the length of their strides, the amount of eye contact they made with their “students,” the percentage of time they spent talking, and the volume of their speech.

handle

#769 빈도 1 설명 잠금

단어 설명 (뜻/사용법)

샘플북은 단어 설명을 10개까지만 제공합니다.
나머지 설명은 **peshare.com 정식판**에서 이어집니다.

수능 기출 문장

[18] One difference between winners and losers is how they handle losing.

happiness

#770 빈도 1 설명 잠금

단어 설명 (뜻/사용법)

샘플북은 단어 설명을 10개까지만 제공합니다.
나머지 설명은 **peshare.com 정식판**에서 이어집니다.

수능 기출 문장

[32] My friend was disappointed that scientific progress has not cured the world's ills by abolishing wars and starvation; that gross human inequality is still widespread; that happiness is not universal.

head

#771 빈도 1 설명 잠금

단어 설명 (뜻/사용법)

샘플북은 단어 설명을 10개까지만 제공합니다.
나머지 설명은 **peshare.com 정식판**에서 이어집니다.

수능 기출 문장

[43] They just put their heads on their desks and slept.

hear

#772 빈도 1 설명 잠금

단어 설명 (뜻/사용법)

샘플북은 단어 설명을 10개까지만 제공합니다.
나머지 설명은 **peshare.com 정식판**에서 이어집니다.

수능 기출 문장

[19] I couldn't believe what I had just heard!

hearing

#773 빈도 1 설명 잠금

단어 설명 (뜻/사용법)

샘플북은 단어 설명을 10개까지만 제공합니다.
나머지 설명은 **peshare.com 정식판**에서 이어집니다.

수능 기출 문장

[30] The sense of hearing gives us a remarkable connection with the invisible, underlying order of things.

Heidelberg

#774 빈도 1 설명 잠금

단어 설명 (뜻/사용법)

샘플북은 단어 설명을 10개까지만 제공합니다.
나머지 설명은 **peshare.com 정식판**에서 이어집니다.

수능 기출 문장

[24] Born in Heidelberg, Germany, he was the son of a gardener who taught him much about art and nature.

highest

#775 빈도 1 설명 잠금

단어 설명 (뜻/사용법)

샘플북은 단어 설명을 10개까지만 제공합니다.
나머지 설명은 **peshare.com 정식판**에서 이어집니다.

수능 기출 문장

[25] ② In both years, the percentage of the young Americans who posted photos of themselves was the highest of all the categories.

hill

#776 빈도 1 설명 잠금

단어 설명 (뜻/사용법)

샘플북은 단어 설명을 10개까지만 제공합니다.
나머지 설명은 **peshare.com 정식판**에서 이어집니다.

수능 기출 문장

[23] The ones that decide to make it change their focus by analyzing what they need to do to master the first step, like getting through the first mogul on the hill.

hit

#777 빈도 1 설명 잠금

단어 설명 (뜻/사용법)

샘플북은 단어 설명을 10개까지만 제공합니다.
나머지 설명은 **peshare.com 정식판**에서 이어집니다.

수능 기출 문장

[43] Before long, the reality hit Jeremy hard.

Holland

#778 빈도 1 설명 잠금

단어 설명 (뜻/사용법)

샘플북은 단어 설명을 10개까지만 제공합니다.
나머지 설명은 **peshare.com 정식판**에서 이어집니다.

수능 기출 문장

[24] In Holland, he became acquainted with the Swedish naturalist Carl Linnaeus.

home

#779 빈도 1 설명 잠금

단어 설명 (뜻/사용법)

샘플북은 단어 설명을 10개까지만 제공합니다.
나머지 설명은 **peshare.com 정식판**에서 이어집니다.

수능 기출 문장

[36] The home-team room was painted a bright red, which kept team members excited or even angered.

hope

#780 빈도 1 설명 잠금

단어 설명 (뜻/사용법)

샘플북은 단어 설명을 10개까지만 제공합니다.
나머지 설명은 **peshare.com 정식판**에서 이어집니다.

수능 기출 문장

[32] It can be used for any purpose, but many people assume it will be used to further their favorite hopes for society — and this is the fundamental flaw.

hot

#781 빈도 1 설명 잠금

단어 설명 (뜻/사용법)

샘플북은 단어 설명을 10개까지만 제공합니다.
나머지 설명은 **peshare.com 정식판**에서 이어집니다.

수능 기출 문장

[37] Dinner consists of a freeze-dried meal, “cooked” by pouring hot water into the package.

huge

#782 빈도 1 설명 잠금

단어 설명 (뜻/사용법)

샘플북은 단어 설명을 10개까지만 제공합니다.
나머지 설명은 **peshare.com 정식판**에서 이어집니다.

수능 기출 문장

[28] Furthermore, a general lack of knowledge and insufficient care being taken when fish pens were initially constructed ③ meaning that pollution from excess feed and fish waste created huge barren underwater deserts.

hypertext

#783 빈도 1 설명 잠금

단어 설명 (뜻/사용법)

샘플북은 단어 설명을 10개까지만 제공합니다.
나머지 설명은 **peshare.com 정식판**에서 이어집니다.

수능 기출 문장

[34] New media can be defined by four characteristics simultaneously: they are media at the turn of the 20th and 21st centuries which are both integrated and interactive and use digital code and hypertext as technical means.

idea

#784 빈도 1 설명 잠금

단어 설명 (뜻/사용법)

샘플북은 단어 설명을 10개까지만 제공합니다.
나머지 설명은 **peshare.com 정식판**에서 이어집니다.

수능 기출 문장

[19] It arrived at my destination ten minutes early, which was perfect, as I was due to present my new idea to the company at 10 a.m.

idealism

#785 빈도 1 설명 잠금

단어 설명 (뜻/사용법)

샘플북은 단어 설명을 10개까지만 제공합니다.
나머지 설명은 **peshare.com 정식판**에서 이어집니다.

수능 기출 문장

[43] His idealism ran high, and he thought he would be able to magically fix all of their problems.

identifiable

#786 빈도 1 설명 잠금

단어 설명 (뜻/사용법)

샘플북은 단어 설명을 10개까지만 제공합니다.
나머지 설명은 **peshare.com 정식판**에서 이어집니다.

수능 기출 문장

[20] For instance, only after a good deal of observation do the sparks in the bubble chamber become recognizable as the specific movements of identifiable particles.

identify

#787 빈도 1 설명 잠금

단어 설명 (뜻/사용법)

샘플북은 단어 설명을 10개까지만 제공합니다.
나머지 설명은 **peshare.com 정식판**에서 이어집니다.

수능 기출 문장

[34] By using this definition, it is easy to identify media as old or new.

illustration

#788 빈도 1 설명 잠금

단어 설명 (뜻/사용법)

샘플북은 단어 설명을 10개까지만 제공합니다.
나머지 설명은 **peshare.com 정식판**에서 이어집니다.

수능 기출 문장

[24] Through his collaborations with Linnaeus and others, Ehret provided illustrations for a number of significant horticultural publications.

immediate

#789 빈도 1 설명 잠금

단어 설명 (뜻/사용법)

샘플북은 단어 설명을 10개까지만 제공합니다.
나머지 설명은 **peshare.com 정식판**에서 이어집니다.

수능 기출 문장

[21] When there is no immediate danger, it is usually best to approve of the child's play without interfering.

immoral

#790 빈도 1 설명 잠금

단어 설명 (뜻/사용법)

샘플북은 단어 설명을 10개까지만 제공합니다.
나머지 설명은 **peshare.com 정식판**에서 이어집니다.

수능 기출 문장

[32] Knowledge is amoral — not immoral but morality neutral.

implication

#791 빈도 1 설명 잠금

단어 설명 (뜻/사용법)

샘플북은 단어 설명을 10개까지만 제공합니다.
나머지 설명은 **peshare.com 정식판**에서 이어집니다.

수능 기출 문장

[22] At some time in their lives, most people pause to reflect on their own moral principles and on the practical implications of those principles, and they sometimes think about what principles people should have or which moral standards can be best justified.

incentive

#792 빈도 1 설명 잠금

단어 설명 (뜻/사용법)

샘플북은 단어 설명을 10개까지만 제공합니다.
나머지 설명은 **peshare.com 정식판**에서 이어집니다.

수능 기출 문장

[33] The early nurturing and later flowering of science _____ to support original thought and freewheeling incentive.

income

#793 빈도 1 설명 잠금

단어 설명 (뜻/사용법)

샘플북은 단어 설명을 10개까지만 제공합니다.
나머지 설명은 **peshare.com 정식판**에서 이어집니다.

수능 기출 문장

[43] After graduation, Jeremy joined an organization that recruits future leaders to teach in low-income communities.

indulge

#794 빈도 1 설명 잠금

단어 설명 (뜻/사용법)

샘플북은 단어 설명을 10개까지만 제공합니다.
나머지 설명은 **peshare.com 정식판**에서 이어집니다.

수능 기출 문장

[40] Some people may indulge fantasies of violence by watching a film instead of working out those fantasies in real life.

inequality

#795 빈도 1 설명 잠금

단어 설명 (뜻/사용법)

샘플북은 단어 설명을 10개까지만 제공합니다.
나머지 설명은 **peshare.com 정식판**에서 이어집니다.

수능 기출 문장

[32] My friend was disappointed that scientific progress has not cured the world's ills by abolishing wars and starvation; that gross human inequality is still widespread; that happiness is not universal.

inference

#796 빈도 1 설명 잠금

단어 설명 (뜻/사용법)

샘플북은 단어 설명을 10개까지만 제공합니다.
나머지 설명은 **peshare.com 정식판**에서 이어집니다.

수능 기출 문장

[33] They found that they could understand and predict events better if they reduced passion and prejudice, replacing these with observation and inference.

inhabit

#797 빈도 1 설명 잠금

단어 설명 (뜻/사용법)

샘플북은 단어 설명을 10개까지만 제공합니다.
나머지 설명은 **peshare.com 정식판**에서 이어집니다.

수능 기출 문장

[28] The negative impact on local wildlife inhabiting areas ② close to the fish farms continues to be an ongoing public relations problem for the industry.

inherent

#798 빈도 1 설명 잠금

단어 설명 (뜻/사용법)

샘플북은 단어 설명을 10개까지만 제공합니다.
나머지 설명은 **peshare.com 정식판**에서 이어집니다.

수능 기출 문장

[32] There is nothing inherent in knowledge that dictates any specific social or moral application.

inherently

#799 빈도 1 설명 잠금

단어 설명 (뜻/사용법)

샘플북은 단어 설명을 10개까지만 제공합니다.
나머지 설명은 **peshare.com 정식판**에서 이어집니다.

수능 기출 문장

[31] In retrospect, they probably made a poor choice, for the expression "multitasking" is inherently deceptive.

initially

#800 빈도 1 설명 잠금

단어 설명 (뜻/사용법)

샘플북은 단어 설명을 10개까지만 제공합니다.
나머지 설명은 **peshare.com 정식판**에서 이어집니다.

수능 기출 문장

[28] Furthermore, a general lack of knowledge and insufficient care being taken when fish pens were initially constructed ③ meaning that pollution from excess feed and fish waste created huge barren underwater deserts.

inner

#801 빈도 1 설명 잠금

단어 설명 (뜻/사용법)

샘플북은 단어 설명을 10개까지만 제공합니다.
나머지 설명은 **peshare.com 정식판**에서 이어집니다.

수능 기출 문장

[21] He often does so in symbolic ways that are hard for even him to understand, as he is reacting to inner processes whose origin may be buried deep in his unconscious.

insight

#802 빈도 1 설명 잠금

단어 설명 (뜻/사용법)

샘플북은 단어 설명을 10개까지만 제공합니다.
나머지 설명은 **peshare.com 정식판**에서 이어집니다.

수능 기출 문장

[20] Only after some time and struggle does the student begin to develop the insights and intuitions that enable him to see the centrality and relevance of this mode of thinking.

instance

#803 빈도 1 설명 잠금

단어 설명 (뜻/사용법)

샘플북은 단어 설명을 10개까지만 제공합니다.
나머지 설명은 **peshare.com 정식판**에서 이어집니다.

수능 기출 문장

[20] For instance, only after a good deal of observation do the sparks in the bubble chamber become recognizable as the specific movements of identifiable particles.

instantaneously

#804 빈도 1 설명 잠금

단어 설명 (뜻/사용법)

샘플북은 단어 설명을 10개까지만 제공합니다.
나머지 설명은 **peshare.com 정식판**에서 이어집니다.

수능 기출 문장

[35] ⑤ Although technology is responsive to the will of the people, it can seldom respond instantaneously and is never free.

instead

#805 빈도 1 설명 잠금

단어 설명 (뜻/사용법)

샘플북은 단어 설명을 10개까지만 제공합니다.
나머지 설명은 **peshare.com 정식판**에서 이어집니다.

수능 기출 문장

[40] Some people may indulge fantasies of violence by watching a film instead of working out those fantasies in real life.

instruct

#806 빈도 1 설명 잠금

단어 설명 (뜻/사용법)

샘플북은 단어 설명을 10개까지만 제공합니다.
나머지 설명은 **peshare.com 정식판**에서 이어집니다.

수능 기출 문장

[30] An unmusical person can recognize an octave and, perhaps once instructed, a quality of tone, that is, a C or an F-sharp.

insufficient

#807 빈도 1 설명 잠금

단어 설명 (뜻/사용법)

샘플북은 단어 설명을 10개까지만 제공합니다.
나머지 설명은 **peshare.com 정식판**에서 이어집니다.

수능 기출 문장

[28] Furthermore, a general lack of knowledge and insufficient care being taken when fish pens were initially constructed ③ meaning that pollution from excess feed and fish waste created huge barren underwater deserts.

insurmountable

#808 빈도 1 설명 잠금

단어 설명 (뜻/사용법)

샘플북은 단어 설명을 10개까지만 제공합니다.
나머지 설명은 **peshare.com 정식판**에서 이어집니다.

수능 기출 문장

[21] The most normal and competent child encounters what seem like insurmountable problems in living.

intensity

#809 빈도 1 설명 잠금

단어 설명 (뜻/사용법)

샘플북은 단어 설명을 10개까지만 제공합니다.
나머지 설명은 **peshare.com 정식판**에서 이어집니다.

수능 기출 문장

[40] People vary a great deal both in the intensity of their response to art and in the form which that response takes.

intentionally

#810 빈도 1 설명 잠금

단어 설명 (뜻/사용법)

샘플북은 단어 설명을 10개까지만 제공합니다.
나머지 설명은 **peshare.com 정식판**에서 이어집니다.

수능 기출 문장

[29] In her desire to parent intentionally, ② she went into her daughter's room and noted one positive accomplishment she had observed.

interactivity

#811 빈도 1 설명 잠금

단어 설명 (뜻/사용법)

샘플북은 단어 설명을 10개까지만 제공합니다.
나머지 설명은 **peshare.com 정식판**에서 이어집니다.

수능 기출 문장

[34] In contrast, the new medium of interactive television adds interactivity and digital code.

interfere

#812 빈도 1 설명 잠금

단어 설명 (뜻/사용법)

샘플북은 단어 설명을 10개까지만 제공합니다.
나머지 설명은 **peshare.com 정식판**에서 이어집니다.

수능 기출 문장

[21] When there is no immediate danger, it is usually best to approve of the child's play without interfering.

internal

#813 빈도 1 설명 잠금

단어 설명 (뜻/사용법)

샘플북은 단어 설명을 10개까지만 제공합니다.
나머지 설명은 **peshare.com 정식판**에서 이어집니다.

수능 기출 문장

[38] Exactly how cicadas keep track of time has always intrigued researchers, and it has always been assumed that the insects must rely on an internal clock.

internet

#814 빈도 1 설명 잠금

단어 설명 (뜻/사용법)

샘플북은 단어 설명을 10개까지만 제공합니다.
나머지 설명은 **peshare.com 정식판**에서 이어집니다.

수능 기출 문장

[34] _____, the new generations of mobile or fixed telephony are fully digitalized and integrated as they add text, pictures or video and they are connected to the Internet.

interpret

#815 빈도 1 설명 잠금

단어 설명 (뜻/사용법)

샘플북은 단어 설명을 10개까지만 제공합니다.
나머지 설명은 **peshare.com 정식판**에서 이어집니다.

수능 기출 문장

[31] Multitasking is about multiple tasks alternately sharing one resource (the CPU), but in time the context was flipped and it became interpreted to mean multiple tasks being done simultaneously by one resource (a person).

intrigued

#816 빈도 1 설명 잠금

단어 설명 (뜻/사용법)

샘플북은 단어 설명을 10개까지만 제공합니다.
나머지 설명은 **peshare.com 정식판**에서 이어집니다.

수능 기출 문장

[38] Exactly how cicadas keep track of time has always intrigued researchers, and it has always been assumed that the insects must rely on an internal clock.

intuition

#817 빈도 1 설명 잠금

단어 설명 (뜻/사용법)

샘플북은 단어 설명을 10개까지만 제공합니다.
나머지 설명은 **peshare.com 정식판**에서 이어집니다.

수능 기출 문장

[20] Only after some time and struggle does the student begin to develop the insights and intuitions that enable him to see the centrality and relevance of this mode of thinking.

investment

#818 빈도 1 설명 잠금

단어 설명 (뜻/사용법)

샘플북은 단어 설명을 10개까지만 제공합니다.
나머지 설명은 **peshare.com 정식판**에서 이어집니다.

수능 기출 문장

[35] ④ This last option, however, would require several years and much investment.

invisible

#819 빈도 1 설명 잠금

단어 설명 (뜻/사용법)

샘플북은 단어 설명을 10개까지만 제공합니다.
나머지 설명은 **peshare.com 정식판**에서 이어집니다.

수능 기출 문장

[30] The sense of hearing gives us a remarkable connection with the invisible, underlying order of things.

issue

#820 빈도 1 설명 잠금

단어 설명 (뜻/사용법)

샘플북은 단어 설명을 10개까지만 제공합니다.
나머지 설명은 **peshare.com 정식판**에서 이어집니다.

수능 기출 문장

[32] Knowledge of the world is one thing; its uses create a separate issue.

itself

#821 빈도 1 설명 잠금

단어 설명 (뜻/사용법)

샘플북은 단어 설명을 10개까지만 제공합니다.
나머지 설명은 **peshare.com 정식판**에서 이어집니다.

수능 기출 문장

[33] But while a large population may have been necessary, in itself it was not sufficient for science to germinate.

James

#822 빈도 1 설명 잠금

단어 설명 (뜻/사용법)

샘플북은 단어 설명을 10개까지만 제공합니다.
나머지 설명은 **peshare.com 정식판**에서 이어집니다.

수능 기출 문장

[19] She smiled at me and said, "James, you've been with us for six years now.

Joachim

#823 빈도 1 설명 잠금

단어 설명 (뜻/사용법)

샘플북은 단어 설명을 10개까지만 제공합니다.
나머지 설명은 **peshare.com 정식판**에서 이어집니다.

수능 기출 문장

[30] Joachim-Ernst Berendt points out that the ear is the only sense that fuses / replaces an ability to measure with an ability to judge.

job

#824 빈도 1 설명 잠금

단어 설명 (뜻/사용법)

샘플북은 단어 설명을 10개까지만 제공합니다.
나머지 설명은 **peshare.com 정식판**에서 이어집니다.

수능 기출 문장

[29] But you did a great job cleaning up your room today, and ③ I know that must have been a big effort for you.”

join

#825 빈도 1 설명 잠금

단어 설명 (뜻/사용법)

샘플북은 단어 설명을 10개까지만 제공합니다.
나머지 설명은 **peshare.com 정식판**에서 이어집니다.

수능 기출 문장

[43] After graduation, Jeremy joined an organization that recruits future leaders to teach in low-income communities.

judge

#826 빈도 1 설명 잠금

단어 설명 (뜻/사용법)

샘플북은 단어 설명을 10개까지만 제공합니다.
나머지 설명은 **peshare.com 정식판**에서 이어집니다.

수능 기출 문장

[30] Joachim-Ernst Berendt points out that the ear is the only sense that fuses / replaces an ability to measure with an ability to judge.

kid

#827 빈도 1 설명 잠금

단어 설명 (뜻/사용법)

샘플북은 단어 설명을 10개까지만 제공합니다.
나머지 설명은 **peshare.com 정식판**에서 이어집니다.

수능 기출 문장

[43] He took charge of about a dozen failing “special ed” kids, and Tisha and Kelly were among them.

kind

#828 빈도 1 설명 잠금

단어 설명 (뜻/사용법)

샘플북은 단어 설명을 10개까지만 제공합니다.
나머지 설명은 **peshare.com 정식판**에서 이어집니다.

수능 기출 문장

[30] Our eyes do not let us perceive with this kind of diversity / precision.

lab

#829 빈도 1 설명 잠금

단어 설명 (뜻/사용법)

샘플북은 단어 설명을 10개까지만 제공합니다.
나머지 설명은 **peshare.com 정식판**에서 이어집니다.

수능 기출 문장

[39] Some years ago, a psychologist named Richard Lippa called a group of introverts to his lab and asked them to act like extroverts while pretending to teach a math class.

lack

#830 빈도 1 설명 잠금

단어 설명 (뜻/사용법)

샘플북은 단어 설명을 10개까지만 제공합니다.
나머지 설명은 **peshare.com 정식판**에서 이어집니다.

수능 기출 문장

[28] Furthermore, a general lack of knowledge and insufficient care being taken when fish pens were initially constructed ③ meaning that pollution from excess feed and fish waste created huge barren underwater deserts.

lag

#831 빈도 1 설명 잠금

단어 설명 (뜻/사용법)

샘플북은 단어 설명을 10개까지만 제공합니다.
나머지 설명은 **peshare.com 정식판**에서 이어집니다.

수능 기출 문장

[18] Even the team that wins the game might make mistakes and lag behind for part of it.

language

#832 빈도 1 설명 잠금

단어 설명 (뜻/사용법)

샘플북은 단어 설명을 10개까지만 제공합니다.
나머지 설명은 **peshare.com 정식판**에서 이어집니다.

수능 기출 문장

[39] They also rated how generally extroverted those fake extroverts appeared, based on their recorded voices and body language.

largely

#833 빈도 1 설명 잠금

단어 설명 (뜻/사용법)

샘플북은 단어 설명을 10개까지만 제공합니다.
나머지 설명은 **peshare.com 정식판**에서 이어집니다.

수능 기출 문장

[24] As a young man, Ehret traveled around Europe, largely on foot, observing plants and developing his artistic skills.

last

#834 빈도 1 설명 잠금

단어 설명 (뜻/사용법)

샘플북은 단어 설명을 10개까지만 제공합니다.
나머지 설명은 **peshare.com 정식판**에서 이어집니다.

수능 기출 문장

[35] ④ This last option, however, would require several years and much investment.

lately

#835 빈도 1 설명 잠금

단어 설명 (뜻/사용법)

샘플북은 단어 설명을 10개까지만 제공합니다.
나머지 설명은 **peshare.com 정식판**에서 이어집니다.

수능 기출 문장

[29] “I know you’ve been having a hard time lately, and you aren’t feeling really good or positive about your life.

lead

#836 빈도 1 설명 잠금

단어 설명 (뜻/사용법)

샘플북은 단어 설명을 10개까지만 제공합니다.
나머지 설명은 **peshare.com 정식판**에서 이어집니다.

수능 기출 문장

[28] High-density rearing led to outbreaks of infectious diseases that in some cases ① devastated not just the caged fish, but local wild fish populations too.

leader

#837 빈도 1 설명 잠금

단어 설명 (뜻/사용법)

샘플북은 단어 설명을 10개까지만 제공합니다.
나머지 설명은 **peshare.com 정식판**에서 이어집니다.

수능 기출 문장

[43] After graduation, Jeremy joined an organization that recruits future leaders to teach in low-income communities.

learning

#838 빈도 1 설명 잠금

단어 설명 (뜻/사용법)

샘플북은 단어 설명을 10개까지만 제공합니다.
나머지 설명은 **peshare.com 정식판**에서 이어집니다.

수능 기출 문장

[20] This learning by doing is essential in many of the sciences.

legitimate

#839 빈도 1 설명 잠금

단어 설명 (뜻/사용법)

샘플북은 단어 설명을 10개까지만 제공합니다.
나머지 설명은 **peshare.com 정식판**에서 이어집니다.

수능 기출 문장

[32] To be disappointed that our progress in understanding has not remedied the social ills of the world is a legitimate view, but _____.

lengthen

#840 빈도 1 설명 잠금

단어 설명 (뜻/사용법)

샘플북은 단어 설명을 10개까지만 제공합니다.
나머지 설명은 **peshare.com 정식판**에서 이어집니다.

수능 기출 문장

[38] The researchers had made this happen by lengthening the period of daylight to which the peach trees on whose roots the insects fed were exposed.

let

#841 빈도 1 설명 잠금

단어 설명 (뜻/사용법)

샘플북은 단어 설명을 10개까지만 제공합니다.
나머지 설명은 **peshare.com 정식판**에서 이어집니다.

수능 기출 문장

[30] Our eyes do not let us perceive with this kind of diversity / precision.

level

#842 빈도 1 설명 잠금

단어 설명 (뜻/사용법)

샘플북은 단어 설명을 10개까지만 제공합니다.
나머지 설명은 **peshare.com 정식판**에서 이어집니다.

수능 기출 문장

[36] The temperature was maintained at the same level, but the walls were painted a warm coral.

lie

#843 빈도 1 설명 잠금

단어 설명 (뜻/사용법)

샘플북은 단어 설명을 10개까지만 제공합니다.
나머지 설명은 **peshare.com 정식판**에서 이어집니다.

수능 기출 문장

[30] The ears do not lie.

likewise

#844 빈도 1 설명 잠금

단어 설명 (뜻/사용법)

샘플북은 단어 설명을 10개까지만 제공합니다.
나머지 설명은 **peshare.com 정식판**에서 이어집니다.

수능 기출 문장

[22] Likewise, the person will tend to hold in esteem those whose conduct shows an abundance of the motivation required by the principle.

little

#845 빈도 1 설명 잠금

단어 설명 (뜻/사용법)

샘플북은 단어 설명을 10개까지만 제공합니다.
나머지 설명은 **peshare.com 정식판**에서 이어집니다.

수능 기출 문장

[21] This may result in play that makes little sense to us at the moment, since we do not know the purposes it serves.

living

#846 빈도 1 설명 잠금

단어 설명 (뜻/사용법)

샘플북은 단어 설명을 10개까지만 제공합니다.
나머지 설명은 **peshare.com 정식판**에서 이어집니다.

수능 기출 문장

[21] The most normal and competent child encounters what seem like insurmountable problems in living.

locker

#847 빈도 1 설명 잠금

단어 설명 (뜻/사용법)

샘플북은 단어 설명을 10개까지만 제공합니다.
나머지 설명은 **peshare.com 정식판**에서 이어집니다.

수능 기출 문장

[36] The locker rooms used for half-time breaks were reportedly painted to take advantage of the emotional impact of certain hues.

logic

#848 빈도 1 설명 잠금

단어 설명 (뜻/사용법)

샘플북은 단어 설명을 10개까지만 제공합니다.
나머지 설명은 **peshare.com 정식판**에서 이어집니다.

수능 기출 문장

[20] For example, within the philosophical disciplines, logic must be learned through the use of examples and actual problem solving.

lose

#849 빈도 1 설명 잠금

단어 설명 (뜻/사용법)

샘플북은 단어 설명을 10개까지만 제공합니다.
나머지 설명은 **peshare.com 정식판**에서 이어집니다.

수능 기출 문장

[18] One difference between winners and losers is how they handle losing.

loser

#850 빈도 1 설명 잠금

단어 설명 (뜻/사용법)

샘플북은 단어 설명을 10개까지만 제공합니다.
나머지 설명은 **peshare.com 정식판**에서 이어집니다.

수능 기출 문장

[18] One difference between winners and losers is how they handle losing.

loss

#851 빈도 1 설명 잠금

단어 설명 (뜻/사용법)

샘플북은 단어 설명을 10개까지만 제공합니다.
나머지 설명은 **peshare.com 정식판**에서 이어집니다.

수능 기출 문장

[28] During the early stages when the aquaculture industry was rapidly expanding, mistakes were made and these were costly both in terms of direct losses and in respect of the industry's image.

lunch

#852 빈도 1 설명 잠금

단어 설명 (뜻/사용법)

샘플북은 단어 설명을 10개까지만 제공합니다.
나머지 설명은 **peshare.com 정식판**에서 이어집니다.

수능 기출 문장

[37] They walk dozens of miles every day; lunch is a series of cold snacks eaten on the move.

lunchtime

#853 빈도 1 설명 잠금

단어 설명 (뜻/사용법)

샘플북은 단어 설명을 10개까지만 제공합니다.
나머지 설명은 **peshare.com 정식판**에서 이어집니다.

수능 기출 문장

[37] The first like to make camp at lunchtime so they have several hours to set up field ovens; they bake cakes and bread and cook multi-course dinners.

magically

#854 빈도 1 설명 잠금

단어 설명 (뜻/사용법)

샘플북은 단어 설명을 10개까지만 제공합니다.
나머지 설명은 **peshare.com 정식판**에서 이어집니다.

수능 기출 문장

[43] His idealism ran high, and he thought he would be able to magically fix all of their problems.

man

#855 빈도 1 설명 잠금

단어 설명 (뜻/사용법)

샘플북은 단어 설명을 10개까지만 제공합니다.
나머지 설명은 **peshare.com 정식판**에서 이어집니다.

수능 기출 문장

[24] As a young man, Ehret traveled around Europe, largely on foot, observing plants and developing his artistic skills.

mark

#856 빈도 1 설명 잠금

단어 설명 (뜻/사용법)

샘플북은 단어 설명을 10개까지만 제공합니다.
나머지 설명은 **peshare.com 정식판**에서 이어집니다.

수능 기출 문장

[39] (⑤) Whether or not we're aware that the length of our strides and the amount of time we spend talking and smiling mark us as introverts and extroverts, we know it unconsciously.

master

#857 빈도 1 설명 잠금

단어 설명 (뜻/사용법)

샘플북은 단어 설명을 10개까지만 제공합니다.
나머지 설명은 **peshare.com 정식판**에서 이어집니다.

수능 기출 문장

[23] The ones that decide to make it change their focus by analyzing what they need to do to master the first step, like getting through the first mogul on the hill.

meal

#858 빈도 1 설명 잠금

단어 설명 (뜻/사용법)

샘플북은 단어 설명을 10개까지만 제공합니다.
나머지 설명은 **peshare.com 정식판**에서 이어집니다.

수능 기출 문장

[37] Dinner consists of a freeze-dried meal, “cooked” by pouring hot water into the package.

means

#859 빈도 1 설명 잠금

단어 설명 (뜻/사용법)

샘플북은 단어 설명을 10개까지만 제공합니다.
나머지 설명은 **peshare.com 정식판**에서 이어집니다.

수능 기출 문장

[34] New media can be defined by four characteristics simultaneously: they are media at the turn of the 20th and 21st centuries which are both integrated and interactive and use digital code and hypertext as technical means.

medium

#860 빈도 1 설명 잠금

단어 설명 (뜻/사용법)

샘플북은 단어 설명을 10개까지만 제공합니다.
나머지 설명은 **peshare.com 정식판**에서 이어집니다.

수능 기출 문장

[34] In contrast, the new medium of interactive television adds interactivity and digital code.

meet

#861 빈도 1 설명 잠금

단어 설명 (뜻/사용법)

샘플북은 단어 설명을 10개까지만 제공합니다.
나머지 설명은 **peshare.com 정식판**에서 이어집니다.

수능 기출 문장

[43] In my office, I have a framed letter from a couple of children I have never met.

megahertz

#862 빈도 1 설명 잠금

단어 설명 (뜻/사용법)

샘플북은 단어 설명을 10개까지만 제공합니다.
나머지 설명은 **peshare.com 정식판**에서 이어집니다.

수능 기출 문장

[31] Back then, ten megahertz was so fast that a new word was needed to describe a computer's ability to quickly perform many tasks.

mental

#863 빈도 1 설명 잠금

단어 설명 (뜻/사용법)

샘플북은 단어 설명을 10개까지만 제공합니다.
나머지 설명은 **peshare.com 정식판**에서 이어집니다.

수능 기출 문장

[33] Early, small communities had to concentrate all their physical and mental effort on survival; their thoughts were focused on food and religion.

mention

#864 빈도 1 설명 잠금

단어 설명 (뜻/사용법)

샘플북은 단어 설명을 10개까지만 제공합니다.
나머지 설명은 **peshare.com 정식판**에서 이어집니다.

수능 기출 문장

[43] He borrowed lessons from my positive psychology class and even mentioned my name to his students.

mere

#865 빈도 1 설명 잠금

단어 설명 (뜻/사용법)

샘플북은 단어 설명을 10개까지만 제공합니다.
나머지 설명은 **peshare.com 정식판**에서 이어집니다.

수능 기출 문장

[20] Many disciplines are better learned by entering into the doing than by mere abstract study.

might

#866 빈도 1 설명 잠금

단어 설명 (뜻/사용법)

샘플북은 단어 설명을 10개까지만 제공합니다.
나머지 설명은 **peshare.com 정식판**에서 이어집니다.

수능 기출 문장

[18] Even the team that wins the game might make mistakes and lag behind for part of it.

misguided

#867 빈도 1 설명 잠금

단어 설명 (뜻/사용법)

샘플북은 단어 설명을 10개까지만 제공합니다.
나머지 설명은 **peshare.com 정식판**에서 이어집니다.

수능 기출 문장

[35] We believe this view to be thoroughly misguided.

misleading

#868 빈도 1 설명 잠금

단어 설명 (뜻/사용법)

샘플북은 단어 설명을 10개까지만 제공합니다.
나머지 설명은 **peshare.com 정식판**에서 이어집니다.

수능 기출 문장

[31] It was a clever turn of phrase that's misleading, for even computers can process only one piece of code at a time.

miss

#869 빈도 1 설명 잠금

단어 설명 (뜻/사용법)

샘플북은 단어 설명을 10개까지만 제공합니다.
나머지 설명은 **peshare.com 정식판**에서 이어집니다.

수능 기출 문장

[32] To argue that knowledge is not progressing because of the African or Middle Eastern conflicts misses the point.

misunderstanding

#870 빈도 1 설명 잠금

단어 설명 (뜻/사용법)

샘플북은 단어 설명을 10개까지만 제공합니다.
나머지 설명은 **peshare.com 정식판**에서 이어집니다.

수능 기출 문장

[32] My friend made a common mistake — a basic misunderstanding in the nature of knowledge.

mobile

#871 빈도 1 설명 잠금

단어 설명 (뜻/사용법)

샘플북은 단어 설명을 10개까지만 제공합니다.
나머지 설명은 **peshare.com 정식판**에서 이어집니다.

수능 기출 문장

[34] _____, the new generations of mobile or fixed telephony are fully digitalized and integrated as they add text, pictures or video and they are connected to the Internet.

mode

#872 빈도 1 설명 잠금

단어 설명 (뜻/사용법)

샘플북은 단어 설명을 10개까지만 제공합니다.
나머지 설명은 **peshare.com 정식판**에서 이어집니다.

수능 기출 문장

[20] Only after some time and struggle does the student begin to develop the insights and intuitions that enable him to see the centrality and relevance of this mode of thinking.

mom

#873 빈도 1 설명 잠금

단어 설명 (뜻/사용법)

샘플북은 단어 설명을 10개까지만 제공합니다.
나머지 설명은 **peshare.com 정식판**에서 이어집니다.

수능 기출 문장

[29] In passing, ④ she said, "Mom, thanks for saying the positive thing about me yesterday.

morality

#874 빈도 1 설명 잠금

단어 설명 (뜻/사용법)

샘플북은 단어 설명을 10개까지만 제공합니다.
나머지 설명은 **peshare.com 정식판**에서 이어집니다.

수능 기출 문장

[32] Knowledge is amoral — not immoral but morality neutral.

motivated

#875 빈도 1 설명 잠금

단어 설명 (뜻/사용법)

샘플북은 단어 설명을 10개까지만 제공합니다.
나머지 설명은 **peshare.com 정식판**에서 이어집니다.

수능 기출 문장

[22] When a principle is part of a person's moral code, that person is strongly motivated toward the conduct required by the principle, and against behavior that conflicts with that principle.

motivation

#876 빈도 1 설명 잠금

단어 설명 (뜻/사용법)

샘플북은 단어 설명을 10개까지만 제공합니다.
나머지 설명은 **peshare.com 정식판**에서 이어집니다.

수능 기출 문장

[22] Likewise, the person will tend to hold in esteem those whose conduct shows an abundance of the motivation required by the principle.

mountain

#877 빈도 1 설명 잠금

단어 설명 (뜻/사용법)

샘플북은 단어 설명을 10개까지만 제공합니다.
나머지 설명은 **peshare.com 정식판**에서 이어집니다.

수능 기출 문장

[23] Once they get there, they concentrate on the next mogul, and over the course of the run, they end up at the bottom of what others thought was an impossible mountain.

movement

#878 빈도 1 설명 잠금

단어 설명 (뜻/사용법)

샘플북은 단어 설명을 10개까지만 제공합니다.
나머지 설명은 **peshare.com 정식판**에서 이어집니다.

수능 기출 문장

[20] For instance, only after a good deal of observation do the sparks in the bubble chamber become recognizable as the specific movements of identifiable particles.

multimedia

#879 빈도 1 설명 잠금

단어 설명 (뜻/사용법)

샘플북은 단어 설명을 10개까지만 제공합니다.
나머지 설명은 **peshare.com 정식판**에서 이어집니다.

수능 기출 문장

[34] It follows that their most common alternative names are multimedia, interactive media and digital media.

multitask

#880 빈도 1 설명 잠금

단어 설명 (뜻/사용법)

샘플북은 단어 설명을 10개까지만 제공합니다.
나머지 설명은 **peshare.com 정식판**에서 이어집니다.

수능 기출 문장

[31] When they "multitask," they switch back and forth, alternating their attention until both tasks are done.

music

#881 빈도 1 설명 잠금

단어 설명 (뜻/사용법)

샘플북은 단어 설명을 10개까지만 제공합니다.
나머지 설명은 **peshare.com 정식판**에서 이어집니다.

수능 기출 문장

[30] The sense of tone and music in another's voice gives us an enormous amount of information about that person, about her stance toward life, about her intentions.

n

#882 빈도 1 설명 잠금

단어 설명 (뜻/사용법)

샘플북은 단어 설명을 10개까지만 제공합니다.
나머지 설명은 **peshare.com 정식판**에서 이어집니다.

수능 기출 문장

[40] Although Plato and Tolstoy claim that works of art have a(n) _____ impact on people's feelings, the degrees and forms of people's actual responses _____ greatly.

natural

#883 빈도 1 설명 잠금

단어 설명 (뜻/사용법)

샘플북은 단어 설명을 10개까지만 제공합니다.
나머지 설명은 **peshare.com 정식판**에서 이어집니다.

수능 기출 문장

[23] The key to successful risk taking is to understand that the actions you're taking should be the natural next step.

naturalist

#884 빈도 1 설명 잠금

단어 설명 (뜻/사용법)

샘플북은 단어 설명을 10개까지만 제공합니다.
나머지 설명은 **peshare.com 정식판**에서 이어집니다.

수능 기출 문장

[24] In Holland, he became acquainted with the Swedish naturalist Carl Linnaeus.

naturally

#885 빈도 1 설명 잠금

단어 설명 (뜻/사용법)

샘플북은 단어 설명을 10개까지만 제공합니다.
나머지 설명은 **peshare.com 정식판**에서 이어집니다.

수능 기출 문장

[22] When a person accepts a moral principle, naturally the person believes the principle is important and well justified.

necessary

#886 빈도 1 설명 잠금

단어 설명 (뜻/사용법)

샘플북은 단어 설명을 10개까지만 제공합니다.
나머지 설명은 **peshare.com 정식판**에서 이어집니다.

수능 기출 문장

[33] But while a large population may have been necessary, in itself it was not sufficient for science to germinate.

neutral

#887 빈도 1 설명 잠금

단어 설명 (뜻/사용법)

샘플북은 단어 설명을 10개까지만 제공합니다.
나머지 설명은 **peshare.com 정식판**에서 이어집니다.

수능 기출 문장

[32] Knowledge is amoral — not immoral but morality neutral.

night

#888 빈도 1 설명 잠금

단어 설명 (뜻/사용법)

샘플북은 단어 설명을 10개까지만 제공합니다.
나머지 설명은 **peshare.com 정식판**에서 이어집니다.

수능 기출 문장

[37] They walk only a few miles each day and may use the same campsite for several nights .

normal

#889 빈도 1 설명 잠금

단어 설명 (뜻/사용법)

샘플북은 단어 설명을 10개까지만 제공합니다.
나머지 설명은 **peshare.com 정식판**에서 이어집니다.

수능 기출 문장

[21] The most normal and competent child encounters what seem like insurmountable problems in living.

North

#890 빈도 1 설명 잠금

단어 설명 (뜻/사용법)

샘플북은 단어 설명을 10개까지만 제공합니다.
나머지 설명은 **peshare.com 정식판**에서 이어집니다.

수능 기출 문장

[43] He was assigned to a small school in a poor rural county in North Carolina.

nothing

#891 빈도 1 설명 잠금

단어 설명 (뜻/사용법)

샘플북은 단어 설명을 10개까지만 제공합니다.
나머지 설명은 **peshare.com 정식판**에서 이어집니다.

수능 기출 문장

[32] There is nothing inherent in knowledge that dictates any specific social or moral application.

nurture

#892 빈도 1 설명 잠금

단어 설명 (뜻/사용법)

샘플북은 단어 설명을 10개까지만 제공합니다.
나머지 설명은 **peshare.com 정식판**에서 이어집니다.

수능 기출 문장

[33] The early nurturing and later flowering of science _____ to support original thought and freewheeling incentive.

obviously

#893 빈도 1 설명 잠금

단어 설명 (뜻/사용법)

샘플북은 단어 설명을 10개까지만 제공합니다.
나머지 설명은 **peshare.com 정식판**에서 이어집니다.

수능 기출 문장

[35] ③ Obviously, technology that produces pollution is generally cheaper, but now that it has been decided that cleaner cars are wanted, less polluting cars will be produced; cars which scarcely pollute at all could even be made.

octave

#894 빈도 1 설명 잠금

단어 설명 (뜻/사용법)

샘플북은 단어 설명을 10개까지만 제공합니다.
나머지 설명은 **peshare.com 정식판**에서 이어집니다.

수능 기출 문장

[30] An unmusical person can recognize an octave and, perhaps once instructed, a quality of tone, that is, a C or an F-sharp.

ongoing

#895 빈도 1 설명 잠금

단어 설명 (뜻/사용법)

샘플북은 단어 설명을 10개까지만 제공합니다.
나머지 설명은 **peshare.com 정식판**에서 이어집니다.

수능 기출 문장

[28] The negative impact on local wildlife inhabiting areas ② close to the fish farms continues to be an ongoing public relations problem for the industry.

onto

#896 빈도 1 설명 잠금

단어 설명 (뜻/사용법)

샘플북은 단어 설명을 10개까지만 제공합니다.
나머지 설명은 **peshare.com 정식판**에서 이어집니다.

수능 기출 문장

[29] After ⑤ you said that positive thing, it helped me see one good quality in myself, and I've been holding onto those words."

optical

#897 빈도 1 설명 잠금

단어 설명 (뜻/사용법)

샘플북은 단어 설명을 10개까지만 제공합니다.
나머지 설명은 **peshare.com 정식판**에서 이어집니다.

수능 기출 문장

[30] Berendt points out that there are few ‘acoustical illusions’ — something sounding like something that in fact it is not — while there are many optical illusions.

optimistic

#898 빈도 1 설명 잠금

단어 설명 (뜻/사용법)

샘플북은 단어 설명을 10개까지만 제공합니다.
나머지 설명은 **peshare.com 정식판**에서 이어집니다.

수능 기출 문장

[43] As the students' attitudes became more optimistic, their confidence with math grew too.

option

#899 빈도 1 설명 잠금

단어 설명 (뜻/사용법)

샘플북은 단어 설명을 10개까지만 제공합니다.
나머지 설명은 **peshare.com 정식판**에서 이어집니다.

수능 기출 문장

[35] ④ This last option, however, would require several years and much investment.

order

#900 빈도 1 설명 잠금

단어 설명 (뜻/사용법)

샘플북은 단어 설명을 10개까지만 제공합니다.
나머지 설명은 **peshare.com 정식판**에서 이어집니다.

수능 기출 문장

[30] The sense of hearing gives us a remarkable connection with the invisible, underlying order of things.

organization

#901 빈도 1 설명 잠금

단어 설명 (뜻/사용법)

샘플북은 단어 설명을 10개까지만 제공합니다.
나머지 설명은 **peshare.com 정식판**에서 이어집니다.

수능 기출 문장

[43] After graduation, Jeremy joined an organization that recruits future leaders to teach in low-income communities.

origin

#902 빈도 1 설명 잠금

단어 설명 (뜻/사용법)

샘플북은 단어 설명을 10개까지만 제공합니다.
나머지 설명은 **peshare.com 정식판**에서 이어집니다.

수능 기출 문장

[21] He often does so in symbolic ways that are hard for even him to understand, as he is reacting to inner processes whose origin may be buried deep in his unconscious.

original

#903 빈도 1 설명 잠금

단어 설명 (뜻/사용법)

샘플북은 단어 설명을 10개까지만 제공합니다.
나머지 설명은 **peshare.com 정식판**에서 이어집니다.

수능 기출 문장

[33] The early nurturing and later flowering of science _____ to support original thought and freewheeling incentive.

outbreak

#904 빈도 1 설명 잠금

단어 설명 (뜻/사용법)

샘플북은 단어 설명을 10개까지만 제공합니다.
나머지 설명은 **peshare.com 정식판**에서 이어집니다.

수능 기출 문장

[28] High-density rearing led to outbreaks of infectious diseases that in some cases ① devastated not just the caged fish, but local wild fish populations too.

outdoors

#905 빈도 1 설명 잠금

단어 설명 (뜻/사용법)

샘플북은 단어 설명을 10개까지만 제공합니다.
나머지 설명은 **peshare.com 정식판**에서 이어집니다.

수능 기출 문장

[37] Food plays a large part in how much you enjoy the outdoors.

oven

#906 빈도 1 설명 잠금

단어 설명 (뜻/사용법)

샘플북은 단어 설명을 10개까지만 제공합니다.
나머지 설명은 **peshare.com 정식판**에서 이어집니다.

수능 기출 문장

[37] The first like to make camp at lunchtime so they have several hours to set up field ovens ; they bake cakes and bread and cook multi-course dinners.

package

#907 빈도 1 설명 잠금

단어 설명 (뜻/사용법)

샘플북은 단어 설명을 10개까지만 제공합니다.
나머지 설명은 **peshare.com 정식판**에서 이어집니다.

수능 기출 문장

[37] Dinner consists of a freeze-dried meal, “cooked” by pouring hot water into the package.

painting

#908 빈도 1 설명 잠금

단어 설명 (뜻/사용법)

샘플북은 단어 설명을 10개까지만 제공합니다.
나머지 설명은 **peshare.com 정식판**에서 이어집니다.

수능 기출 문장

[24] The 18th century is called the Golden Age of botanical painting, and Georg Dionysius Ehret is often praised as the greatest botanical artist of the time.

parent

#909 빈도 1 설명 잠금

단어 설명 (뜻/사용법)

샘플북은 단어 설명을 10개까지만 제공합니다.
나머지 설명은 **peshare.com 정식판**에서 이어집니다.

수능 기출 문장

[29] In her desire to parent intentionally, ② she went into her daughter's room and noted one positive accomplishment she had observed.

particle

#910 빈도 1 설명 잠금

단어 설명 (뜻/사용법)

샘플북은 단어 설명을 10개까지만 제공합니다.
나머지 설명은 **peshare.com 정식판**에서 이어집니다.

수능 기출 문장

[20] For instance, only after a good deal of observation do the sparks in the bubble chamber become recognizable as the specific movements of identifiable particles.

passing

#911 빈도 1 설명 잠금

단어 설명 (뜻/사용법)

샘플북은 단어 설명을 10개까지만 제공합니다.
나머지 설명은 **peshare.com 정식판**에서 이어집니다.

수능 기출 문장

[29] In passing, ④ she said, “Mom, thanks for saying the positive thing about me yesterday.

passion

#912 빈도 1 설명 잠금

단어 설명 (뜻/사용법)

샘플북은 단어 설명을 10개까지만 제공합니다.
나머지 설명은 **peshare.com 정식판**에서 이어집니다.

수능 기출 문장

[33] They found that they could understand and predict events better if they reduced passion and prejudice, replacing these with observation and inference.

patron

#913 빈도 1 설명 잠금

단어 설명 (뜻/사용법)

샘플북은 단어 설명을 10개까지만 제공합니다.
나머지 설명은 **peshare.com 정식판**에서 이어집니다.

수능 기출 문장

[24] Ehret's reputation for scientific accuracy gained him many commissions from wealthy patrons, particularly in England, where he eventually settled.

pause

#914 빈도 1 설명 잠금

단어 설명 (뜻/사용법)

샘플북은 단어 설명을 10개까지만 제공합니다.
나머지 설명은 **peshare.com 정식판**에서 이어집니다.

수능 기출 문장

[22] At some time in their lives, most people pause to reflect on their own moral principles and on the practical implications of those principles, and they sometimes think about what principles people should have or which moral standards can be best justified.

peach

#915 빈도 1 설명 잠금

단어 설명 (뜻/사용법)

샘플북은 단어 설명을 10개까지만 제공합니다.
나머지 설명은 **peshare.com 정식판**에서 이어집니다.

수능 기출 문장

[38] The researchers had made this happen by lengthening the period of daylight to which the peach trees on whose roots the insects fed were exposed.

penetrate

#916 빈도 1 설명 잠금

단어 설명 (뜻/사용법)

샘플북은 단어 설명을 10개까지만 제공합니다.
나머지 설명은 **peshare.com 정식판**에서 이어집니다.

수능 기출 문장

[30] While the eye sees at the surface, the ear tends to penetrate below the surface.

perceive

#917 빈도 1 설명 잠금

단어 설명 (뜻/사용법)

샘플북은 단어 설명을 10개까지만 제공합니다.
나머지 설명은 **peshare.com 정식판**에서 이어집니다.

수능 기출 문장

[30] Our eyes do not let us perceive with this kind of diversity / precision.

perfect

#918 빈도 1 설명 잠금

단어 설명 (뜻/사용법)

샘플북은 단어 설명을 10개까지만 제공합니다.
나머지 설명은 **peshare.com 정식판**에서 이어집니다.

수능 기출 문장

[19] It arrived at my destination ten minutes early, which was perfect, as I was due to present my new idea to the company at 10 a.m.

perform

#919 빈도 1 설명 잠금

단어 설명 (뜻/사용법)

샘플북은 단어 설명을 10개까지만 제공합니다.
나머지 설명은 **peshare.com 정식판**에서 이어집니다.

수능 기출 문장

[31] Back then, ten megahertz was so fast that a new word was needed to describe a computer's ability to quickly perform many tasks.

perhaps

#920 빈도 1 설명 잠금

단어 설명 (뜻/사용법)

샘플북은 단어 설명을 10개까지만 제공합니다.
나머지 설명은 **peshare.com 정식판**에서 이어집니다.

수능 기출 문장

[30] An unmusical person can recognize an octave and, perhaps once instructed, a quality of tone, that is, a C or an F-sharp.

period

#921 빈도 1 설명 잠금

단어 설명 (뜻/사용법)

샘플북은 단어 설명을 10개까지만 제공합니다.
나머지 설명은 **peshare.com 정식판**에서 이어집니다.

수능 기출 문장

[38] The researchers had made this happen by lengthening the period of daylight to which the peach trees on whose roots the insects fed were exposed.

perspective

#922 빈도 1 설명 잠금

단어 설명 (뜻/사용법)

샘플북은 단어 설명을 10개까지만 제공합니다.
나머지 설명은 **peshare.com 정식판**에서 이어집니다.

수능 기출 문장

[29] Nancy was struggling to see the positive when ① her teen daughter was experiencing a negative perspective on her life and abilities.

philosophical

#923 빈도 1 설명 잠금

단어 설명 (뜻/사용법)

샘플북은 단어 설명을 10개까지만 제공합니다.
나머지 설명은 **peshare.com 정식판**에서 이어집니다.

수능 기출 문장

[20] For example, within the philosophical disciplines, logic must be learned through the use of examples and actual problem solving.

phone

#924 빈도 1 설명 잠금

단어 설명 (뜻/사용법)

샘플북은 단어 설명을 10개까지만 제공합니다.
나머지 설명은 **peshare.com 정식판**에서 이어집니다.

수능 기출 문장

[25] ⑤ Compared to 2006, 2012 recorded an eighteen percent increase in the category of cell phone numbers.

photo

#925 빈도 1 설명 잠금

단어 설명 (뜻/사용법)

샘플북은 단어 설명을 10개까지만 제공합니다.
나머지 설명은 **peshare.com 정식판**에서 이어집니다.

수능 기출 문장

[25] ② In both years, the percentage of the young Americans who posted photos of themselves was the highest of all the categories.

phrase

#926 빈도 1 설명 잠금

단어 설명 (뜻/사용법)

샘플북은 단어 설명을 10개까지만 제공합니다.
나머지 설명은 **peshare.com 정식판**에서 이어집니다.

수능 기출 문장

[31] It was a clever turn of phrase that's misleading, for even computers can process only one piece of code at a time.

physical

#927 빈도 1 설명 잠금

단어 설명 (뜻/사용법)

샘플북은 단어 설명을 10개까지만 제공합니다.
나머지 설명은 **peshare.com 정식판**에서 이어집니다.

수능 기출 문장

[33] Early, small communities had to concentrate all their physical and mental effort on survival; their thoughts were focused on food and religion.

picture

#928 빈도 1 설명 잠금

단어 설명 (뜻/사용법)

샘플북은 단어 설명을 10개까지만 제공합니다.
나머지 설명은 **peshare.com 정식판**에서 이어집니다.

수능 기출 문장

[34] _____, the new generations of mobile or fixed telephony are fully digitalized and integrated as they add text, pictures or video and they are connected to the Internet.

piece

#929 빈도 1 설명 잠금

단어 설명 (뜻/사용법)

샘플북은 단어 설명을 10개까지만 제공합니다.
나머지 설명은 **peshare.com 정식판**에서 이어집니다.

수능 기출 문장

[31] It was a clever turn of phrase that's misleading, for even computers can process only one piece of code at a time.

plain

#930 빈도 1 설명 잠금

단어 설명 (뜻/사용법)

샘플북은 단어 설명을 10개까지만 제공합니다.
나머지 설명은 **peshare.com 정식판**에서 이어집니다.

수능 기출 문장

[34] The plain old telephone was interactive, but not integrated as it only transmitted speech and sounds and it did not work with digital code.

plan

#931 빈도 1 설명 잠금

단어 설명 (뜻/사용법)

샘플북은 단어 설명을 10개까지만 제공합니다.
나머지 설명은 **peshare.com 정식판**에서 이어집니다.

수능 기출 문장

[43] Even after spending many hours each day preparing lesson plans, it became clear that his methods were not working.

plant

#932 빈도 1 설명 잠금

단어 설명 (뜻/사용법)

샘플북은 단어 설명을 10개까지만 제공합니다.
나머지 설명은 **peshare.com 정식판**에서 이어집니다.

수능 기출 문장

[24] As a young man, Ehret traveled around Europe, largely on foot, observing plants and developing his artistic skills.

pleased

#933 빈도 1 설명 잠금

단어 설명 (뜻/사용법)

샘플북은 단어 설명을 10개까지만 제공합니다.
나머지 설명은 **peshare.com 정식판**에서 이어집니다.

수능 기출 문장

[19] The presentation went better than expected, and my manager seemed particularly pleased.

popular

#934 빈도 1 설명 잠금

단어 설명 (뜻/사용법)

샘플북은 단어 설명을 10개까지만 제공합니다.
나머지 설명은 **peshare.com 정식판**에서 이어집니다.

수능 기출 문장

[35] A currently popular attitude is to blame technology or technologists for having brought on the environmental problems we face today, and thus to try to slow technological advance by blocking economic growth.

position

#935 빈도 1 설명 잠금

단어 설명 (뜻/사용법)

샘플북은 단어 설명을 10개까지만 제공합니다.
나머지 설명은 **peshare.com 정식판**에서 이어집니다.

수능 기출 문장

[19] How would you feel if I were to offer you the Sales Director position in London?”

possibility

#936 빈도 1 설명 잠금

단어 설명 (뜻/사용법)

샘플북은 단어 설명을 10개까지만 제공합니다.
나머지 설명은 **peshare.com 정식판**에서 이어집니다.

수능 기출 문장

[37] The possibilities are endless, so you can constantly vary your diet.

pour

#937 빈도 1 설명 잠금

단어 설명 (뜻/사용법)

샘플북은 단어 설명을 10개까지만 제공합니다.
나머지 설명은 **peshare.com 정식판**에서 이어집니다.

수능 기출 문장

[37] Dinner consists of a freeze-dried meal, “cooked” by pouring hot water into the package.

praise

#938 빈도 1 설명 잠금

단어 설명 (뜻/사용법)

샘플북은 단어 설명을 10개까지만 제공합니다.
나머지 설명은 **peshare.com 정식판**에서 이어집니다.

수능 기출 문장

[24] The 18th century is called the Golden Age of botanical painting, and Georg Dionysius Ehret is often praised as the greatest botanical artist of the time.

precise

#939 빈도 1 설명 잠금

단어 설명 (뜻/사용법)

샘플북은 단어 설명을 10개까지만 제공합니다.
나머지 설명은 **peshare.com 정식판**에서 이어집니다.

수능 기출 문장

[30] We can discern different colors, but we can give a precise number to different sounds.

precision

#940 빈도 1 설명 잠금

단어 설명 (뜻/사용법)

샘플북은 단어 설명을 10개까지만 제공합니다.
나머지 설명은 **peshare.com 정식판**에서 이어집니다.

수능 기출 문장

[30] Our eyes do not let us perceive with this kind of diversity / precision .

predict

#941 빈도 1 설명 잠금

단어 설명 (뜻/사용법)

샘플북은 단어 설명을 10개까지만 제공합니다.
나머지 설명은 **peshare.com 정식판**에서 이어집니다.

수능 기출 문장

[33] They found that they could understand and predict events better if they reduced passion and prejudice, replacing these with observation and inference.

prejudice

#942 빈도 1 설명 잠금

단어 설명 (뜻/사용법)

샘플북은 단어 설명을 10개까지만 제공합니다.
나머지 설명은 **peshare.com 정식판**에서 이어집니다.

수능 기출 문장

[33] They found that they could understand and predict events better if they reduced passion and prejudice, replacing these with observation and inference.

prepare

#943 빈도 1 설명 잠금

단어 설명 (뜻/사용법)

샘플북은 단어 설명을 10개까지만 제공합니다.
나머지 설명은 **peshare.com 정식판**에서 이어집니다.

수능 기출 문장

[43] Even after spending many hours each day preparing lesson plans, it became clear that his methods were not working.

present

#944 빈도 1 설명 잠금

단어 설명 (뜻/사용법)

샘플북은 단어 설명을 10개까지만 제공합니다.
나머지 설명은 **peshare.com 정식판**에서 이어집니다.

수능 기출 문장

[19] It arrived at my destination ten minutes early, which was perfect, as I was due to present my new idea to the company at 10 a.m.

presentation

#945 빈도 1 설명 잠금

단어 설명 (뜻/사용법)

샘플북은 단어 설명을 10개까지만 제공합니다.
나머지 설명은 **peshare.com 정식판**에서 이어집니다.

수능 기출 문장

[19] The presentation went better than expected, and my manager seemed particularly pleased.

pretend

#946 빈도 1 설명 잠금

단어 설명 (뜻/사용법)

샘플북은 단어 설명을 10개까지만 제공합니다.
나머지 설명은 **peshare.com 정식판**에서 이어집니다.

수능 기출 문장

[39] Some years ago, a psychologist named Richard Lippa called a group of introverts to his lab and asked them to act like extroverts while pretending to teach a math class.

prevent

#947 빈도 1 설명 잠금

단어 설명 (뜻/사용법)

샘플북은 단어 설명을 10개까지만 제공합니다.
나머지 설명은 **peshare.com 정식판**에서 이어집니다.

수능 기출 문장

[40] Plato is sure that the representation of cowardly people makes us cowardly; the only way to prevent this effect is to suppress such representations.

pride

#948 빈도 1 설명 잠금

단어 설명 (뜻/사용법)

샘플북은 단어 설명을 10개까지만 제공합니다.
나머지 설명은 **peshare.com 정식판**에서 이어집니다.

수능 기출 문장

[40] Tolstoy is confident that the artist who sincerely expresses feelings of pride will pass those feelings on to us; we can no more escape than we could escape an infectious disease.

principal

#949 빈도 1 설명 잠금

단어 설명 (뜻/사용법)

샘플북은 단어 설명을 10개까지만 제공합니다.
나머지 설명은 **peshare.com 정식판**에서 이어집니다.

수능 기출 문장

[43] Later, his assistant principal took note of Jeremy's high expectations and asked him to take over his math class.

probably

#950 빈도 1 설명 잠금

단어 설명 (뜻/사용법)

샘플북은 단어 설명을 10개까지만 제공합니다.
나머지 설명은 **peshare.com 정식판**에서 이어집니다.

수능 기출 문장

[31] In retrospect, they probably made a poor choice, for the expression "multitasking" is inherently deceptive.

professional

#951 빈도 1 설명 잠금

단어 설명 (뜻/사용법)

샘플북은 단어 설명을 10개까지만 제공합니다.
나머지 설명은 **peshare.com 정식판**에서 이어집니다.

수능 기출 문장

[18] Even for the best companies and most accomplished professionals, long track records of success are punctuated by slips, slides, and mini-turnarounds.

prominent

#952 빈도 1 설명 잠금

단어 설명 (뜻/사용법)

샘플북은 단어 설명을 10개까지만 제공합니다.
나머지 설명은 **peshare.com 정식판**에서 이어집니다.

수능 기출 문장

[18] That's why one prominent scholar said, "Anything can look like a failure in the middle."

provide

#953 빈도 1 설명 잠금

단어 설명 (뜻/사용법)

샘플북은 단어 설명을 10개까지만 제공합니다.
나머지 설명은 **peshare.com 정식판**에서 이어집니다.

수능 기출 문장

[24] Through his collaborations with Linnaeus and others, Ehret provided illustrations for a number of significant horticultural publications.

psychological

#954 빈도 1 설명 잠금

단어 설명 (뜻/사용법)

샘플북은 단어 설명을 10개까지만 제공합니다.
나머지 설명은 **peshare.com 정식판**에서 이어집니다.

수능 기출 문장

[36] The psychological effects of warm and cool hues seem to be used effectively by the coaches of the Notre Dame football team.

public

#955 빈도 1 설명 잠금

단어 설명 (뜻/사용법)

샘플북은 단어 설명을 10개까지만 제공합니다.
나머지 설명은 **peshare.com 정식판**에서 이어집니다.

수능 기출 문장

[28] The negative impact on local wildlife inhabiting areas ② close to the fish farms continues to be an ongoing public relations problem for the industry.

publication

#956 빈도 1 설명 잠금

단어 설명 (뜻/사용법)

샘플북은 단어 설명을 10개까지만 제공합니다.
나머지 설명은 **peshare.com 정식판**에서 이어집니다.

수능 기출 문장

[24] Through his collaborations with Linnaeus and others, Ehret provided illustrations for a number of significant horticultural publications.

punctuate

#957 빈도 1 설명 잠금

단어 설명 (뜻/사용법)

샘플북은 단어 설명을 10개까지만 제공합니다.
나머지 설명은 **peshare.com 정식판**에서 이어집니다.

수능 기출 문장

[18] Even for the best companies and most accomplished professionals, long track records of success are punctuated by slips, slides, and mini-turnarounds.

quite

#958 빈도 1 설명 잠금

단어 설명 (뜻/사용법)

샘플북은 단어 설명을 10개까지만 제공합니다.
나머지 설명은 **peshare.com 정식판**에서 이어집니다.

수능 기출 문장

[36] The employees stopped complaining about the temperature and reported they were quite comfortable.

rapidly

#959 빈도 1 설명 잠금

단어 설명 (뜻/사용법)

샘플북은 단어 설명을 10개까지만 제공합니다.
나머지 설명은 **peshare.com 정식판**에서 이어집니다.

수능 기출 문장

[28] During the early stages when the aquaculture industry was rapidly expanding, mistakes were made and these were costly both in terms of direct losses and in respect of the industry's image.

rather

#960 빈도 1 설명 잠금

단어 설명 (뜻/사용법)

샘플북은 단어 설명을 10개까지만 제공합니다.
나머지 설명은 **peshare.com 정식판**에서 이어집니다.

수능 기출 문장

[38] (③) By doing this, the trees were “tricked” into flowering twice during the year rather than the usual once.

react

#961 빈도 1 설명 잠금

단어 설명 (뜻/사용법)

샘플북은 단어 설명을 10개까지만 제공합니다.
나머지 설명은 **peshare.com 정식판**에서 이어집니다.

수능 기출 문장

[21] He often does so in symbolic ways that are hard for even him to understand, as he is reacting to inner processes whose origin may be buried deep in his unconscious.

read

#962 빈도 1 설명 잠금

단어 설명 (뜻/사용법)

샘플북은 단어 설명을 10개까지만 제공합니다.
나머지 설명은 **peshare.com 정식판**에서 이어집니다.

수능 기출 문장

[43] It reads, “Dear Dr. Brown, thanks for teaching Mr. Wills to teach Tisha and Kelly.”

real

#963 빈도 1 설명 잠금

단어 설명 (뜻/사용법)

샘플북은 단어 설명을 10개까지만 제공합니다.
나머지 설명은 **peshare.com 정식판**에서 이어집니다.

수능 기출 문장

[40] Some people may indulge fantasies of violence by watching a film instead of working out those fantasies in real life.

reality

#964 빈도 1 설명 잠금

단어 설명 (뜻/사용법)

샘플북은 단어 설명을 10개까지만 제공합니다.
나머지 설명은 **peshare.com 정식판**에서 이어집니다.

수능 기출 문장

[43] Before long, the reality hit Jeremy hard.

really

#965 빈도 1 설명 잠금

단어 설명 (뜻/사용법)

샘플북은 단어 설명을 10개까지만 제공합니다.
나머지 설명은 **peshare.com 정식판**에서 이어집니다.

수능 기출 문장

[29] "I know you've been having a hard time lately, and you aren't feeling really good or positive about your life.

rearing

#966 빈도 1 설명 잠금

단어 설명 (뜻/사용법)

샘플북은 단어 설명을 10개까지만 제공합니다.
나머지 설명은 **peshare.com 정식판**에서 이어집니다.

수능 기출 문장

[28] High-density rearing led to outbreaks of infectious diseases that in some cases ① devastated not just the caged fish, but local wild fish populations too.

recently

#967 빈도 1 설명 잠금

단어 설명 (뜻/사용법)

샘플북은 단어 설명을 10개까지만 제공합니다.
나머지 설명은 **peshare.com 정식판**에서 이어집니다.

수능 기출 문장

[38] Recently, however, one group of scientists working with the 17-year cicada in California have suggested that the nymphs use an external cue and that they can count.

recognizable

#968 빈도 1 설명 잠금

단어 설명 (뜻/사용법)

샘플북은 단어 설명을 10개까지만 제공합니다.
나머지 설명은 **peshare.com 정식판**에서 이어집니다.

수능 기출 문장

[20] For instance, only after a good deal of observation do the sparks in the bubble chamber become recognizable as the specific movements of identifiable particles.

recover

#969 빈도 1 설명 잠금

단어 설명 (뜻/사용법)

샘플북은 단어 설명을 10개까지만 제공합니다.
나머지 설명은 **peshare.com 정식판**에서 이어집니다.

수능 기출 문장

[18] That's why the ability to recover quickly is so important.

recruit

#970 빈도 1 설명 잠금

단어 설명 (뜻/사용법)

샘플북은 단어 설명을 10개까지만 제공합니다.
나머지 설명은 **peshare.com 정식판**에서 이어집니다.

수능 기출 문장

[43] After graduation, Jeremy joined an organization that recruits future leaders to teach in low-income communities.

red

#971 빈도 1 설명 잠금

단어 설명 (뜻/사용법)

샘플북은 단어 설명을 10개까지만 제공합니다.
나머지 설명은 **peshare.com 정식판**에서 이어집니다.

수능 기출 문장

[36] The home-team room was painted a bright red, which kept team members excited or even angered.

reduce

#972 빈도 1 설명 잠금

단어 설명 (뜻/사용법)

샘플북은 단어 설명을 10개까지만 제공합니다.
나머지 설명은 **peshare.com 정식판**에서 이어집니다.

수능 기출 문장

[33] They found that they could understand and predict events better if they reduced passion and prejudice, replacing these with observation and inference.

regard

#973 빈도 1 설명 잠금

단어 설명 (뜻/사용법)

샘플북은 단어 설명을 10개까지만 제공합니다.
나머지 설명은 **peshare.com 정식판**에서 이어집니다.

수능 기출 문장

[25] ④ Regarding posted email addresses, the percentage of 2012 was three times higher than that of 2006.

regulation

#974 빈도 1 설명 잠금

단어 설명 (뜻/사용법)

샘플북은 단어 설명을 10개까지만 제공합니다.
나머지 설명은 **peshare.com 정식판**에서 이어집니다.

수능 기출 문장

[28] These were costly lessons to learn, but now stricter regulations are in place to ensure that fish pens are placed in sites ④ where there is good water flow to remove fish waste.

relation

#975 빈도 1 설명 잠금

단어 설명 (뜻/사용법)

샘플북은 단어 설명을 10개까지만 제공합니다.
나머지 설명은 **peshare.com 정식판**에서 이어집니다.

수능 기출 문장

[28] The negative impact on local wildlife inhabiting areas ② close to the fish farms continues to be an ongoing public relations problem for the industry.

relevance

#976 빈도 1 설명 잠금

단어 설명 (뜻/사용법)

샘플북은 단어 설명을 10개까지만 제공합니다.
나머지 설명은 **peshare.com 정식판**에서 이어집니다.

수능 기출 문장

[20] Only after some time and struggle does the student begin to develop the insights and intuitions that enable him to see the centrality and relevance of this mode of thinking.

rely

#977 빈도 1 설명 잠금

단어 설명 (뜻/사용법)

샘플북은 단어 설명을 10개까지만 제공합니다.
나머지 설명은 **peshare.com 정식판**에서 이어집니다.

수능 기출 문장

[38] Exactly how cicadas keep track of time has always intrigued researchers, and it has always been assumed that the insects must rely on an internal clock.

remarkable

#978 빈도 1 설명 잠금

단어 설명 (뜻/사용법)

샘플북은 단어 설명을 10개까지만 제공합니다.
나머지 설명은 **peshare.com 정식판**에서 이어집니다.

수능 기출 문장

[30] The sense of hearing gives us a remarkable connection with the invisible, underlying order of things.

remedy

#979 빈도 1 설명 잠금

단어 설명 (뜻/사용법)

샘플북은 단어 설명을 10개까지만 제공합니다.
나머지 설명은 **peshare.com 정식판**에서 이어집니다.

수능 기출 문장

[32] To be disappointed that our progress in understanding has not remedied the social ills of the world is a legitimate view, but _____.

remember

#980 빈도 1 설명 잠금

단어 설명 (뜻/사용법)

샘플북은 단어 설명을 10개까지만 제공합니다.
나머지 설명은 **peshare.com 정식판**에서 이어집니다.

수능 기출 문장

[43] He then thought back to my class, remembering how negative emotions can drag you down, leaving positive emotions unnoticed.

remove

#981 빈도 1 설명 잠금

단어 설명 (뜻/사용법)

샘플북은 단어 설명을 10개까지만 제공합니다.
나머지 설명은 **peshare.com 정식판**에서 이어집니다.

수능 기출 문장

[28] These were costly lessons to learn, but now stricter regulations are in place to ensure that fish pens are placed in sites ④ where there is good water flow to remove fish waste.

renowned

#982 빈도 1 설명 잠금

단어 설명 (뜻/사용법)

샘플북은 단어 설명을 10개까지만 제공합니다.
나머지 설명은 **peshare.com 정식판**에서 이어집니다.

수능 기출 문장

[33] According to a renowned French scholar, the growth in the size and complexity of human populations was the driving force in the evolution of science.

report

#983 빈도 1 설명 잠금

단어 설명 (뜻/사용법)

샘플북은 단어 설명을 10개까지만 제공합니다.
나머지 설명은 **peshare.com 정식판**에서 이어집니다.

수능 기출 문장

[36] The employees stopped complaining about the temperature and reported they were quite comfortable.

reportedly

#984 빈도 1 설명 잠금

단어 설명 (뜻/사용법)

샘플북은 단어 설명을 10개까지만 제공합니다.
나머지 설명은 **peshare.com 정식판**에서 이어집니다.

수능 기출 문장

[36] The locker rooms used for half-time breaks were reportedly painted to take advantage of the emotional impact of certain hues.

reputation

#985 빈도 1 설명 잠금

단어 설명 (뜻/사용법)

샘플북은 단어 설명을 10개까지만 제공합니다.
나머지 설명은 **peshare.com 정식판**에서 이어집니다.

수능 기출 문장

[24] Ehret's reputation for scientific accuracy gained him many commissions from wealthy patrons, particularly in England, where he eventually settled.

respect

#986 빈도 1 설명 잠금

단어 설명 (뜻/사용법)

샘플북은 단어 설명을 10개까지만 제공합니다.
나머지 설명은 **peshare.com 정식판**에서 이어집니다.

수능 기출 문장

[28] During the early stages when the aquaculture industry was rapidly expanding, mistakes were made and these were costly both in terms of direct losses and in respect of the industry's image.

respond

#987 빈도 1 설명 잠금

단어 설명 (뜻/사용법)

샘플북은 단어 설명을 10개까지만 제공합니다.
나머지 설명은 **peshare.com 정식판**에서 이어집니다.

수능 기출 문장

[35] ⑤ Although technology is responsive to the will of the people, it can seldom respond instantaneously and is never free.

responsive

#988 빈도 1 설명 잠금

단어 설명 (뜻/사용법)

샘플북은 단어 설명을 10개까지만 제공합니다.
나머지 설명은 **peshare.com 정식판**에서 이어집니다.

수능 기출 문장

[35] ⑤ Although technology is responsive to the will of the people, it can seldom respond instantaneously and is never free.

retrospect

#989 빈도 1 설명 잠금

단어 설명 (뜻/사용법)

샘플북은 단어 설명을 10개까지만 제공합니다.
나머지 설명은 **peshare.com 정식판**에서 이어집니다.

수능 기출 문장

[31] In retrospect, they probably made a poor choice, for the expression "multitasking" is inherently deceptive.

Richard

#990 빈도 1 설명 잠금

단어 설명 (뜻/사용법)

샘플북은 단어 설명을 10개까지만 제공합니다.
나머지 설명은 **peshare.com 정식판**에서 이어집니다.

수능 기출 문장

[39] Some years ago, a psychologist named Richard Lippa called a group of introverts to his lab and asked them to act like extroverts while pretending to teach a math class.

rigid

#991 빈도 1 설명 잠금

단어 설명 (뜻/사용법)

샘플북은 단어 설명을 10개까지만 제공합니다.
나머지 설명은 **peshare.com 정식판**에서 이어집니다.

수능 기출 문장

[33] Some empires were big, but the rigid social control required to hold an empire together was not beneficial to science, just as it was not beneficial to reason.

rise

#992 빈도 1 설명 잠금

단어 설명 (뜻/사용법)

샘플북은 단어 설명을 10개까지만 제공합니다.
나머지 설명은 **peshare.com 정식판**에서 이어집니다.

수능 기출 문장

[33] The rise in commerce and the decline of authoritarian religion allowed science to follow reason in seventeenth-century Europe.

root

#993 빈도 1 설명 잠금

단어 설명 (뜻/사용법)

샘플북은 단어 설명을 10개까지만 제공합니다.
나머지 설명은 **peshare.com 정식판**에서 이어집니다.

수능 기출 문장

[38] The researchers had made this happen by lengthening the period of daylight to which the peach trees on whose roots the insects fed were exposed.

rural

#994 빈도 1 설명 잠금

단어 설명 (뜻/사용법)

샘플북은 단어 설명을 10개까지만 제공합니다.
나머지 설명은 **peshare.com 정식판**에서 이어집니다.

수능 기출 문장

[43] He was assigned to a small school in a poor rural county in North Carolina.

scarcely

#995 빈도 1 설명 잠금

단어 설명 (뜻/사용법)

샘플북은 단어 설명을 10개까지만 제공합니다.
나머지 설명은 **peshare.com 정식판**에서 이어집니다.

수능 기출 문장

[35] ③ Obviously, technology that produces pollution is generally cheaper, but now that it has been decided that cleaner cars are wanted, less polluting cars will be produced; cars which scarcely pollute at all could even be made.

scientist

#996 빈도 1 설명 잠금

단어 설명 (뜻/사용법)

샘플북은 단어 설명을 10개까지만 제공합니다.
나머지 설명은 **peshare.com 정식판**에서 이어집니다.

수능 기출 문장

[38] Recently, however, one group of scientists working with the 17-year cicada in California have suggested that the nymphs use an external cue and that they can count.

seek

#997 빈도 1 설명 잠금

단어 설명 (뜻/사용법)

샘플북은 단어 설명을 10개까지만 제공합니다.
나머지 설명은 **peshare.com 정식판**에서 이어집니다.

수능 기출 문장

[21] Efforts to assist him in his struggles, while well intentioned, may divert him from seeking and eventually finding the solution that will serve him best.

seemingly

#998 빈도 1 설명 잠금

단어 설명 (뜻/사용법)

샘플북은 단어 설명을 10개까지만 제공합니다.
나머지 설명은 **peshare.com 정식판**에서 이어집니다.

수능 기출 문장

[20] This is often the case with the most abstract as well as the seemingly more practical disciplines.

seldom

#999 빈도 1 설명 잠금

단어 설명 (뜻/사용법)

샘플북은 단어 설명을 10개까지만 제공합니다.
나머지 설명은 **peshare.com 정식판**에서 이어집니다.

수능 기출 문장

[35] ⑤ Although technology is responsive to the will of the people, it can seldom respond instantaneously and is never free.

separate

#1000 빈도 1 설명 잠금

단어 설명 (뜻/사용법)

샘플북은 단어 설명을 10개까지만 제공합니다.
나머지 설명은 **peshare.com 정식판**에서 이어집니다.

수능 기출 문장

[32] Knowledge of the world is one thing; its uses create a separate issue.

series

#1001 빈도 1 설명 잠금

단어 설명 (뜻/사용법)

샘플북은 단어 설명을 10개까지만 제공합니다.
나머지 설명은 **peshare.com 정식판**에서 이어집니다.

수능 기출 문장

[37] They walk dozens of miles every day; lunch is a series of cold snacks eaten on the move.

settle

#1002 빈도 1 설명 잠금

단어 설명 (뜻/사용법)

샘플북은 단어 설명을 10개까지만 제공합니다.
나머지 설명은 **peshare.com 정식판**에서 이어집니다.

수능 기출 문장

[24] Ehret's reputation for scientific accuracy gained him many commissions from wealthy patrons, particularly in England, where he eventually settled.

seventeenth

#1003 빈도 1 설명 잠금

단어 설명 (뜻/사용법)

샘플북은 단어 설명을 10개까지만 제공합니다.
나머지 설명은 **peshare.com 정식판**에서 이어집니다.

수능 기출 문장

[33] The rise in commerce and the decline of authoritarian religion allowed science to follow reason in seventeenth-century Europe.

share

#1004 빈도 1 설명 잠금

단어 설명 (뜻/사용법)

샘플북은 단어 설명을 10개까지만 제공합니다.
나머지 설명은 **peshare.com 정식판**에서 이어집니다.

수능 기출 문장

[31] Multitasking is about multiple tasks alternately sharing one resource (the CPU), but in time the context was flipped and it became interpreted to mean multiple tasks being done simultaneously by one resource (a person).

sharp

#1005 빈도 1 설명 잠금

단어 설명 (뜻/사용법)

샘플북은 단어 설명을 10개까지만 제공합니다.
나머지 설명은 **peshare.com 정식판**에서 이어집니다.

수능 기출 문장

[30] An unmusical person can recognize an octave and, perhaps once instructed, a quality of tone, that is, a C or an F-sharp.

significant

#1006 빈도 1 설명 잠금

단어 설명 (뜻/사용법)

샘플북은 단어 설명을 10개까지만 제공합니다.
나머지 설명은 **peshare.com 정식판**에서 이어집니다.

수능 기출 문장

[24] Through his collaborations with Linnaeus and others, Ehret provided illustrations for a number of significant horticultural publications.

sincerely

#1007 빈도 1 설명 잠금

단어 설명 (뜻/사용법)

샘플북은 단어 설명을 10개까지만 제공합니다.
나머지 설명은 **peshare.com 정식판**에서 이어집니다.

수능 기출 문장

[40] Tolstoy is confident that the artist who sincerely expresses feelings of pride will pass those feelings on to us; we can no more escape than we could escape an infectious disease.

situation

#1008 빈도 1 설명 잠금

단어 설명 (뜻/사용법)

샘플북은 단어 설명을 10개까지만 제공합니다.
나머지 설명은 **peshare.com 정식판**에서 이어집니다.

수능 기출 문장

[23] One of the mistakes we often make when confronting a risk situation is our tendency to focus on the end result.

skier

#1009 빈도 1 설명 잠금

단어 설명 (뜻/사용법)

샘플북은 단어 설명을 10개까지만 제공합니다.
나머지 설명은 **peshare.com 정식판**에서 이어집니다.

수능 기출 문장

[23] Skiers who are unsure of themselves often do this.

skill

#1010 빈도 1 설명 잠금

단어 설명 (뜻/사용법)

샘플북은 단어 설명을 10개까지만 제공합니다.
나머지 설명은 **peshare.com 정식판**에서 이어집니다.

수능 기출 문장

[24] As a young man, Ehret traveled around Europe, largely on foot, observing plants and developing his artistic skills.

sky

#1011 빈도 1 설명 잠금

단어 설명 (뜻/사용법)

샘플북은 단어 설명을 10개까지만 제공합니다.
나머지 설명은 **peshare.com 정식판**에서 이어집니다.

수능 기출 문장

[18] Surprises can fall from the sky like volcanic ash and appear to change everything.

sleep

#1012 빈도 1 설명 잠금

단어 설명 (뜻/사용법)

샘플북은 단어 설명을 10개까지만 제공합니다.
나머지 설명은 **peshare.com 정식판**에서 이어집니다.

수능 기출 문장

[43] They just put their heads on their desks and slept.

slide

#1013 빈도 1 설명 잠금

단어 설명 (뜻/사용법)

샘플북은 단어 설명을 10개까지만 제공합니다.
나머지 설명은 **peshare.com 정식판**에서 이어집니다.

수능 기출 문장

[18] Even for the best companies and most accomplished professionals, long track records of success are punctuated by slips, slides, and mini-turnarounds.

slip

#1014 빈도 1 설명 잠금

단어 설명 (뜻/사용법)

샘플북은 단어 설명을 10개까지만 제공합니다.
나머지 설명은 **peshare.com 정식판**에서 이어집니다.

수능 기출 문장

[18] Even for the best companies and most accomplished professionals, long track records of success are punctuated by slips, slides, and mini-turnarounds.

slow

#1015 빈도 1 설명 잠금

단어 설명 (뜻/사용법)

샘플북은 단어 설명을 10개까지만 제공합니다.
나머지 설명은 **peshare.com 정식판**에서 이어집니다.

수능 기출 문장

[35] A currently popular attitude is to blame technology or technologists for having brought on the environmental problems we face today, and thus to try to slow technological advance by blocking economic growth.

snack

#1016 빈도 1 설명 잠금

단어 설명 (뜻/사용법)

샘플북은 단어 설명을 10개까지만 제공합니다.
나머지 설명은 **peshare.com 정식판**에서 이어집니다.

수능 기출 문장

[37] They walk dozens of miles every day; lunch is a series of cold snacks eaten on the move.

society

#1017 빈도 1 설명 잠금

단어 설명 (뜻/사용법)

샘플북은 단어 설명을 10개까지만 제공합니다.
나머지 설명은 **peshare.com 정식판**에서 이어집니다.

수능 기출 문장

[32] It can be used for any purpose, but many people assume it will be used to further their favorite hopes for society — and this is the fundamental flaw.

solar

#1018 빈도 1 설명 잠금

단어 설명 (뜻/사용법)

샘플북은 단어 설명을 10개까지만 제공합니다.
나머지 설명은 **peshare.com 정식판**에서 이어집니다.

수능 기출 문장

[35] ② Solar energy can be a practical alternative energy source for us in the foreseeable future.

solution

#1019 빈도 1 설명 잠금

단어 설명 (뜻/사용법)

샘플북은 단어 설명을 10개까지만 제공합니다.
나머지 설명은 **peshare.com 정식판**에서 이어집니다.

수능 기출 문장

[21] Efforts to assist him in his struggles, while well intentioned, may divert him from seeking and eventually finding the solution that will serve him best.

sometimes

#1020 빈도 1 설명 잠금

단어 설명 (뜻/사용법)

샘플북은 단어 설명을 10개까지만 제공합니다.
나머지 설명은 **peshare.com 정식판**에서 이어집니다.

수능 기출 문장

[22] At some time in their lives, most people pause to reflect on their own moral principles and on the practical implications of those principles, and they sometimes think about what principles people should have or which moral standards can be best justified.

somewhat

#1021 빈도 1 설명 잠금

단어 설명 (뜻/사용법)

샘플북은 단어 설명을 10개까지만 제공합니다.
나머지 설명은 **peshare.com 정식판**에서 이어집니다.

수능 기출 문장

[29] The next day, to Nancy's surprise, the teen girl seemed somewhat cheerful.

son

#1022 빈도 1 설명 잠금

단어 설명 (뜻/사용법)

샘플북은 단어 설명을 10개까지만 제공합니다.
나머지 설명은 **peshare.com 정식판**에서 이어집니다.

수능 기출 문장

[24] Born in Heidelberg, Germany, he was the son of a gardener who taught him much about art and nature.

source

#1023 빈도 1 설명 잠금

단어 설명 (뜻/사용법)

샘플북은 단어 설명을 10개까지만 제공합니다.
나머지 설명은 **peshare.com 정식판**에서 이어집니다.

수능 기출 문장

[35] ② Solar energy can be a practical alternative energy source for us in the foreseeable future.

spark

#1024 빈도 1 설명 잠금

단어 설명 (뜻/사용법)

샘플북은 단어 설명을 10개까지만 제공합니다.
나머지 설명은 **peshare.com 정식판**에서 이어집니다.

수능 기출 문장

[20] For instance, only after a good deal of observation do the sparks in the bubble chamber become recognizable as the specific movements of identifiable particles.

speed

#1025 빈도 1 설명 잠금

단어 설명 (뜻/사용법)

샘플북은 단어 설명을 10개까지만 제공합니다.
나머지 설명은 **peshare.com 정식판**에서 이어집니다.

수능 기출 문장

[31] The speed with which computers tackle multiple tasks _____ that everything happens at the same time, so comparing computers to humans can be confusing.

stage

#1026 빈도 1 설명 잠금

단어 설명 (뜻/사용법)

샘플북은 단어 설명을 10개까지만 제공합니다.
나머지 설명은 **peshare.com 정식판**에서 이어집니다.

수능 기출 문장

[28] During the early stages when the aquaculture industry was rapidly expanding, mistakes were made and these were costly both in terms of direct losses and in respect of the industry's image.

stance

#1027 빈도 1 설명 잠금

단어 설명 (뜻/사용법)

샘플북은 단어 설명을 10개까지만 제공합니다.
나머지 설명은 **peshare.com 정식판**에서 이어집니다.

수능 기출 문장

[30] The sense of tone and music in another's voice gives us an enormous amount of information about that person, about her stance toward life, about her intentions.

standard

#1028 빈도 1 설명 잠금

단어 설명 (뜻/사용법)

샘플북은 단어 설명을 10개까지만 제공합니다.
나머지 설명은 **peshare.com 정식판**에서 이어집니다.

수능 기출 문장

[22] At some time in their lives, most people pause to reflect on their own moral principles and on the practical implications of those principles, and they sometimes think about what principles people should have or which moral standards can be best justified.

starvation

#1029 빈도 1 설명 잠금

단어 설명 (뜻/사용법)

샘플북은 단어 설명을 10개까지만 제공합니다.
나머지 설명은 **peshare.com 정식판**에서 이어집니다.

수능 기출 문장

[32] My friend was disappointed that scientific progress has not cured the world's ills by abolishing wars and starvation; that gross human inequality is still widespread; that happiness is not universal.

state

#1030 빈도 1 설명 잠금

단어 설명 (뜻/사용법)

샘플북은 단어 설명을 10개까지만 제공합니다.
나머지 설명은 **peshare.com 정식판**에서 이어집니다.

수능 기출 문장

[43] At the end of the school year, 80 percent of Jeremy's students passed the state's math test.

station

#1031 빈도 1 설명 잠금

단어 설명 (뜻/사용법)

샘플북은 단어 설명을 10개까지만 제공합니다.
나머지 설명은 **peshare.com 정식판**에서 이어집니다.

수능 기출 문장

[19] As I walked to the train station, I felt the warm sun on my back.

steep

#1032 빈도 1 설명 잠금

단어 설명 (뜻/사용법)

샘플북은 단어 설명을 10개까지만 제공합니다.
나머지 설명은 **peshare.com 정식판**에서 이어집니다.

수능 기출 문장

[23] They'll go to the edge of a difficult slope, look all the way down to the bottom, and determine that the slope is too steep for them to try.

stop

#1033 빈도 1 설명 잠금

단어 설명 (뜻/사용법)

샘플북은 단어 설명을 10개까지만 제공합니다.
나머지 설명은 **peshare.com 정식판**에서 이어집니다.

수능 기출 문장

[36] The employees stopped complaining about the temperature and reported they were quite comfortable.

stressed

#1034 빈도 1 설명 잠금

단어 설명 (뜻/사용법)

샘플북은 단어 설명을 10개까지만 제공합니다.
나머지 설명은 **peshare.com 정식판**에서 이어집니다.

수능 기출 문장

[43] Jeremy became so stressed that he even dreaded going into his classroom.

stricter

#1035 빈도 1 설명 잠금

단어 설명 (뜻/사용법)

샘플북은 단어 설명을 10개까지만 제공합니다.
나머지 설명은 **peshare.com 정식판**에서 이어집니다.

수능 기출 문장

[28] These were costly lessons to learn, but now stricter regulations are in place to ensure that fish pens are placed in sites ④ where there is good water flow to remove fish waste.

strongly

#1036 빈도 1 설명 잠금

단어 설명 (뜻/사용법)

샘플북은 단어 설명을 10개까지만 제공합니다.
나머지 설명은 **peshare.com 정식판**에서 이어집니다.

수능 기출 문장

[22] When a principle is part of a person's moral code, that person is strongly motivated toward the conduct required by the principle, and against behavior that conflicts with that principle.

successful

#1037 빈도 1 설명 잠금

단어 설명 (뜻/사용법)

샘플북은 단어 설명을 10개까지만 제공합니다.
나머지 설명은 **peshare.com 정식판**에서 이어집니다.

수능 기출 문장

[23] The key to successful risk taking is to understand that the actions you're taking should be the natural next step.

sufficient

#1038 빈도 1 설명 잠금

단어 설명 (뜻/사용법)

샘플북은 단어 설명을 10개까지만 제공합니다.
나머지 설명은 **peshare.com 정식판**에서 이어집니다.

수능 기출 문장

[33] But while a large population may have been necessary, in itself it was not sufficient for science to germinate.

suggest

#1039 빈도 1 설명 잠금

단어 설명 (뜻/사용법)

샘플북은 단어 설명을 10개까지만 제공합니다.
나머지 설명은 **peshare.com 정식판**에서 이어집니다.

수능 기출 문장

[38] Recently, however, one group of scientists working with the 17-year cicada in California have suggested that the nymphs use an external cue and that they can count.

sun

#1040 빈도 1 설명 잠금

단어 설명 (뜻/사용법)

샘플북은 단어 설명을 10개까지만 제공합니다.
나머지 설명은 **peshare.com 정식판**에서 이어집니다.

수능 기출 문장

[19] As I walked to the train station, I felt the warm sun on my back.

support

#1041 빈도 1 설명 잠금

단어 설명 (뜻/사용법)

샘플북은 단어 설명을 10개까지만 제공합니다.
나머지 설명은 **peshare.com 정식판**에서 이어집니다.

수능 기출 문장

[33] The early nurturing and later flowering of science _____ to support original thought and freewheeling incentive.

suppress

#1042 빈도 1 설명 잠금

단어 설명 (뜻/사용법)

샘플북은 단어 설명을 10개까지만 제공합니다.
나머지 설명은 **peshare.com 정식판**에서 이어집니다.

수능 기출 문장

[40] Plato is sure that the representation of cowardly people makes us cowardly; the only way to prevent this effect is to suppress such representations.

sure

#1043 빈도 1 설명 잠금

단어 설명 (뜻/사용법)

샘플북은 단어 설명을 10개까지만 제공합니다.
나머지 설명은 **peshare.com 정식판**에서 이어집니다.

수능 기출 문장

[40] Plato is sure that the representation of cowardly people makes us cowardly; the only way to prevent this effect is to suppress such representations.

surprise

#1044 빈도 1 설명 잠금

단어 설명 (뜻/사용법)

샘플북은 단어 설명을 10개까지만 제공합니다.
나머지 설명은 **peshare.com 정식판**에서 이어집니다.

수능 기출 문장

[29] The next day, to Nancy's surprise, the teen girl seemed somewhat cheerful.

Surprises

#1045 빈도 1 설명 잠금

단어 설명 (뜻/사용법)

샘플북은 단어 설명을 10개까지만 제공합니다.
나머지 설명은 **peshare.com 정식판**에서 이어집니다.

수능 기출 문장

[18] Surprises can fall from the sky like volcanic ash and appear to change everything.

surprisingly

#1046 빈도 1 설명 잠금

단어 설명 (뜻/사용법)

샘플북은 단어 설명을 10개까지만 제공합니다.
나머지 설명은 **peshare.com 정식판**에서 이어집니다.

수능 기출 문장

[39] (③) He found that although the latter group came across as more extroverted, some of the fake extroverts were surprisingly convincing.

swedish

#1047 빈도 1 설명 잠금

단어 설명 (뜻/사용법)

샘플북은 단어 설명을 10개까지만 제공합니다.
나머지 설명은 **peshare.com 정식판**에서 이어집니다.

수능 기출 문장

[24] In Holland, he became acquainted with the Swedish naturalist Carl Linnaeus.

switch

#1048 빈도 1 설명 잠금

단어 설명 (뜻/사용법)

샘플북은 단어 설명을 10개까지만 제공합니다.
나머지 설명은 **peshare.com 정식판**에서 이어집니다.

수능 기출 문장

[31] When they “multitask,” they switch back and forth, alternating their attention until both tasks are done.

symbolic

#1049 빈도 1 설명 잠금

단어 설명 (뜻/사용법)

샘플북은 단어 설명을 10개까지만 제공합니다.
나머지 설명은 **peshare.com 정식판**에서 이어집니다.

수능 기출 문장

[21] He often does so in symbolic ways that are hard for even him to understand, as he is reacting to inner processes whose origin may be buried deep in his unconscious.

tackle

#1050 빈도 1 설명 잠금

단어 설명 (뜻/사용법)

샘플북은 단어 설명을 10개까지만 제공합니다.
나머지 설명은 **peshare.com 정식판**에서 이어집니다.

수능 기출 문장

[31] The speed with which computers tackle multiple tasks _____ that everything happens at the same time, so comparing computers to humans can be confusing.

taking

#1051 빈도 1 설명 잠금

단어 설명 (뜻/사용법)

샘플북은 단어 설명을 10개까지만 제공합니다.
나머지 설명은 **peshare.com 정식판**에서 이어집니다.

수능 기출 문장

[23] The key to successful risk taking is to understand that the actions you're taking should be the natural next step.

technical

#1052 빈도 1 설명 잠금

단어 설명 (뜻/사용법)

샘플북은 단어 설명을 10개까지만 제공합니다.
나머지 설명은 **peshare.com 정식판**에서 이어집니다.

수능 기출 문장

[34] New media can be defined by four characteristics simultaneously: they are media at the turn of the 20th and 21st centuries which are both integrated and interactive and use digital code and hypertext as technical means.

technological

#1053 빈도 1 설명 잠금

단어 설명 (뜻/사용법)

샘플북은 단어 설명을 10개까지만 제공합니다.
나머지 설명은 **peshare.com 정식판**에서 이어집니다.

수능 기출 문장

[35] A currently popular attitude is to blame technology or technologists for having brought on the environmental problems we face today, and thus to try to slow technological advance by blocking economic growth.

technologist

#1054 빈도 1 설명 잠금

단어 설명 (뜻/사용법)

샘플북은 단어 설명을 10개까지만 제공합니다.
나머지 설명은 **peshare.com 정식판**에서 이어집니다.

수능 기출 문장

[35] A currently popular attitude is to blame technology or technologists for having brought on the environmental problems we face today, and thus to try to slow technological advance by blocking economic growth.

telephone

#1055 빈도 1 설명 잠금

단어 설명 (뜻/사용법)

샘플북은 단어 설명을 10개까지만 제공합니다.
나머지 설명은 **peshare.com 정식판**에서 이어집니다.

수능 기출 문장

[34] The plain old telephone was interactive, but not integrated as it only transmitted speech and sounds and it did not work with digital code.

telephony

#1056 빈도 1 설명 잠금

단어 설명 (뜻/사용법)

샘플북은 단어 설명을 10개까지만 제공합니다.
나머지 설명은 **peshare.com 정식판**에서 이어집니다.

수능 기출 문장

[34] _____, the new generations of mobile or fixed telephony are fully digitalized and integrated as they add text, pictures or video and they are connected to the Internet.

tendency

#1057 빈도 1 설명 잠금

단어 설명 (뜻/사용법)

샘플북은 단어 설명을 10개까지만 제공합니다.
나머지 설명은 **peshare.com 정식판**에서 이어집니다.

수능 기출 문장

[23] One of the mistakes we often make when confronting a risk situation is our tendency to focus on the end result.

thinking

#1058 빈도 1 설명 잠금

단어 설명 (뜻/사용법)

샘플북은 단어 설명을 10개까지만 제공합니다.
나머지 설명은 **peshare.com 정식판**에서 이어집니다.

수능 기출 문장

[20] Only after some time and struggle does the student begin to develop the insights and intuitions that enable him to see the centrality and relevance of this mode of thinking.

thoroughly

#1059 빈도 1 설명 잠금

단어 설명 (뜻/사용법)

샘플북은 단어 설명을 10개까지만 제공합니다.
나머지 설명은 **peshare.com 정식판**에서 이어집니다.

수능 기출 문장

[35] We believe this view to be thoroughly misguided.

together

#1060 빈도 1 설명 잠금

단어 설명 (뜻/사용법)

샘플북은 단어 설명을 10개까지만 제공합니다.
나머지 설명은 **peshare.com 정식판**에서 이어집니다.

수능 기출 문장

[33] Some empires were big, but the rigid social control required to hold an empire together was not beneficial to science, just as it was not beneficial to reason.

town

#1061 빈도 1 설명 잠금

단어 설명 (뜻/사용법)

샘플북은 단어 설명을 10개까지만 제공합니다.
나머지 설명은 **peshare.com 정식판**에서 이어집니다.

수능 기출 문장

[25] ③ In 2006, the percentage of those who posted city or town names was higher than that of those who posted school names.

traditional

#1062 빈도 1 설명 잠금

단어 설명 (뜻/사용법)

샘플북은 단어 설명을 10개까지만 제공합니다.
나머지 설명은 **peshare.com 정식판**에서 이어집니다.

수능 기출 문장

[34] _____, traditional television is integrated as it contains images, sound and text, but it is not interactive or based on digital code.

transmit

#1063 빈도 1 설명 잠금

단어 설명 (뜻/사용법)

샘플북은 단어 설명을 10개까지만 제공합니다.
나머지 설명은 **peshare.com 정식판**에서 이어집니다.

수능 기출 문장

[34] The plain old telephone was interactive, but not integrated as it only transmitted speech and sounds and it did not work with digital code.

travel

#1064 빈도 1 설명 잠금

단어 설명 (뜻/사용법)

샘플북은 단어 설명을 10개까지만 제공합니다.
나머지 설명은 **peshare.com 정식판**에서 이어집니다.

수능 기출 문장

[24] As a young man, Ehret traveled around Europe, largely on foot, observing plants and developing his artistic skills.

trick

#1065 빈도 1 설명 잠금

단어 설명 (뜻/사용법)

샘플북은 단어 설명을 10개까지만 제공합니다.
나머지 설명은 **peshare.com 정식판**에서 이어집니다.

수능 기출 문장

[38] (③) By doing this, the trees were " tricked " into flowering twice during the year rather than the usual once.

trouble

#1066 빈도 1 설명 잠금

단어 설명 (뜻/사용법)

샘플북은 단어 설명을 10개까지만 제공합니다.
나머지 설명은 **peshare.com 정식판**에서 이어집니다.

수능 기출 문장

[18] Troubles are ubiquitous.

true

#1067 빈도 1 설명 잠금

단어 설명 (뜻/사용법)

샘플북은 단어 설명을 10개까지만 제공합니다.
나머지 설명은 **peshare.com 정식판**에서 이어집니다.

수능 기출 문장

[19] This was a dream come true for me.

twice

#1068 빈도 1 설명 잠금

단어 설명 (뜻/사용법)

샘플북은 단어 설명을 10개까지만 제공합니다.
나머지 설명은 **peshare.com 정식판**에서 이어집니다.

수능 기출 문장

[38] (③) By doing this, the trees were “tricked” into flowering twice during the year rather than the usual once.

type

#1069 빈도 1 설명 잠금

단어 설명 (뜻/사용법)

샘플북은 단어 설명을 10개까지만 제공합니다.
나머지 설명은 **peshare.com 정식판**에서 이어집니다.

수능 기출 문장

[25] The above graph shows the percentages of Americans aged 12-17 who posted certain types of personal information on social media sites in 2006 and in 2012.

ubiquitous

#1070 빈도 1 설명 잠금

단어 설명 (뜻/사용법)

샘플북은 단어 설명을 10개까지만 제공합니다.
나머지 설명은 **peshare.com 정식판**에서 이어집니다.

수능 기출 문장

[18] Troubles are ubiquitous.

unconscious

#1071 빈도 1 설명 잠금

단어 설명 (뜻/사용법)

샘플북은 단어 설명을 10개까지만 제공합니다.
나머지 설명은 **peshare.com 정식판**에서 이어집니다.

수능 기출 문장

[21] He often does so in symbolic ways that are hard for even him to understand, as he is reacting to inner processes whose origin may be buried deep in his unconscious .

unconsciously

#1072 빈도 1 설명 잠금

단어 설명 (뜻/사용법)

샘플북은 단어 설명을 10개까지만 제공합니다.
나머지 설명은 **peshare.com 정식판**에서 이어집니다.

수능 기출 문장

[39] (⑤) Whether or not we're aware that the length of our strides and the amount of time we spend talking and smiling mark us as introverts and extroverts, we know it unconsciously .

undermine

#1073 빈도 1 설명 잠금

단어 설명 (뜻/사용법)

샘플북은 단어 설명을 10개까지만 제공합니다.
나머지 설명은 **peshare.com 정식판**에서 이어집니다.

수능 기출 문장

[30] Through our ears we gain access to vibration, which underlies / undermines everything around us.

understanding

#1074 빈도 1 설명 잠금

단어 설명 (뜻/사용법)

샘플북은 단어 설명을 10개까지만 제공합니다.
나머지 설명은 **peshare.com 정식판**에서 이어집니다.

수능 기출 문장

[32] To be disappointed that our progress in understanding has not remedied the social ills of the world is a legitimate view, but _____.

underwater

#1075 빈도 1 설명 잠금

단어 설명 (뜻/사용법)

샘플북은 단어 설명을 10개까지만 제공합니다.
나머지 설명은 **peshare.com 정식판**에서 이어집니다.

수능 기출 문장

[28] Furthermore, a general lack of knowledge and insufficient care being taken when fish pens were initially constructed ③ meaning that pollution from excess feed and fish waste created huge barren underwater deserts.

uneaten

#1076 빈도 1 설명 잠금

단어 설명 (뜻/사용법)

샘플북은 단어 설명을 10개까지만 제공합니다.
나머지 설명은 **peshare.com 정식판**에서 이어집니다.

수능 기출 문장

[28] This, in addition to other methods that decrease the overall amount of uneaten food, ⑤ has helped aquaculture to clean up its act.

universal

#1077 빈도 1 설명 잠금

단어 설명 (뜻/사용법)

샘플북은 단어 설명을 10개까지만 제공합니다.
나머지 설명은 **peshare.com 정식판**에서 이어집니다.

수능 기출 문장

[32] My friend was disappointed that scientific progress has not cured the world's ills by abolishing wars and starvation; that gross human inequality is still widespread; that happiness is not universal.

unmoved

#1078 빈도 1 설명 잠금

단어 설명 (뜻/사용법)

샘플북은 단어 설명을 10개까지만 제공합니다.
나머지 설명은 **peshare.com 정식판**에서 이어집니다.

수능 기출 문장

[40] Still others may be left unmoved, neither attracted nor disgusted.

unmusical

#1079 빈도 1 설명 잠금

단어 설명 (뜻/사용법)

샘플북은 단어 설명을 10개까지만 제공합니다.
나머지 설명은 **peshare.com 정식판**에서 이어집니다.

수능 기출 문장

[30] An unmusical person can recognize an octave and, perhaps once instructed, a quality of tone, that is, a C or an F-sharp.

unnoticed

#1080 빈도 1 설명 잠금

단어 설명 (뜻/사용법)

샘플북은 단어 설명을 10개까지만 제공합니다.
나머지 설명은 **peshare.com 정식판**에서 이어집니다.

수능 기출 문장

[43] He then thought back to my class, remembering how negative emotions can drag you down, leaving positive emotions unnoticed.

unsure

#1081 빈도 1 설명 잠금

단어 설명 (뜻/사용법)

샘플북은 단어 설명을 10개까지만 제공합니다.
나머지 설명은 **peshare.com 정식판**에서 이어집니다.

수능 기출 문장

[23] Skiers who are unsure of themselves often do this.

usual

#1082 빈도 1 설명 잠금

단어 설명 (뜻/사용법)

샘플북은 단어 설명을 10개까지만 제공합니다.
나머지 설명은 **peshare.com 정식판**에서 이어집니다.

수능 기출 문장

[38] (③) By doing this, the trees were “tricked” into flowering twice during the year rather than the usual once.

vibration

#1083 빈도 1 설명 잠금

단어 설명 (뜻/사용법)

샘플북은 단어 설명을 10개까지만 제공합니다.
나머지 설명은 **peshare.com 정식판**에서 이어집니다.

수능 기출 문장

[30] Through our ears we gain access to vibration, which underlies / undermines everything around us.

violate

#1084 빈도 1 설명 잠금

단어 설명 (뜻/사용법)

샘플북은 단어 설명을 10개까지만 제공합니다.
나머지 설명은 **peshare.com 정식판**에서 이어집니다.

수능 기출 문장

[22] The person will tend to feel guilty when his or her own conduct violates that principle and to disapprove of others whose behavior conflicts with it.

visit

#1085 빈도 1 설명 잠금

단어 설명 (뜻/사용법)

샘플북은 단어 설명을 10개까지만 제공합니다.
나머지 설명은 **peshare.com 정식판**에서 이어집니다.

수능 기출 문장

[36] The visiting-team room was painted a blue-green, which had a calming effect on the team members.

volcanic

#1086 빈도 1 설명 잠금

단어 설명 (뜻/사용법)

샘플북은 단어 설명을 10개까지만 제공합니다.
나머지 설명은 **peshare.com 정식판**에서 이어집니다.

수능 기출 문장

[18] Surprises can fall from the sky like volcanic ash and appear to change everything.

volume

#1087 빈도 1 설명 잠금

단어 설명 (뜻/사용법)

샘플북은 단어 설명을 10개까지만 제공합니다.
나머지 설명은 **peshare.com 정식판**에서 이어집니다.

수능 기출 문장

[39] (①) Then he and his team, with video cameras in hand, measured the length of their strides, the amount of eye contact they made with their "students," the percentage of time they spent talking, and the volume of their speech.

wake

#1088 빈도 1 설명 잠금

단어 설명 (뜻/사용법)

샘플북은 단어 설명을 10개까지만 제공합니다.
나머지 설명은 **peshare.com 정식판**에서 이어집니다.

수능 기출 문장

[37] Survival eaters eat some dry cereal for breakfast, and are up and walking within minutes of waking.

want

#1089 빈도 1 설명 잠금

단어 설명 (뜻/사용법)

샘플북은 단어 설명을 10개까지만 제공합니다.
나머지 설명은 **peshare.com 정식판**에서 이어집니다.

수능 기출 문장

[35] ③ Obviously, technology that produces pollution is generally cheaper, but now that it has been decided that cleaner cars are wanted, less polluting cars will be produced; cars which scarcely pollute at all could even be made.

war

#1090 빈도 1 설명 잠금

단어 설명 (뜻/사용법)

샘플북은 단어 설명을 10개까지만 제공합니다.
나머지 설명은 **peshare.com 정식판**에서 이어집니다.

수능 기출 문장

[32] My friend was disappointed that scientific progress has not cured the world's ills by abolishing wars and starvation; that gross human inequality is still widespread; that happiness is not universal.

watch

#1091 빈도 1 설명 잠금

단어 설명 (뜻/사용법)

샘플북은 단어 설명을 10개까지만 제공합니다.
나머지 설명은 **peshare.com 정식판**에서 이어집니다.

수능 기출 문장

[40] Some people may indulge fantasies of violence by watching a film instead of working out those fantasies in real life.

wealthy

#1092 빈도 1 설명 잠금

단어 설명 (뜻/사용법)

샘플북은 단어 설명을 10개까지만 제공합니다.
나머지 설명은 **peshare.com 정식판**에서 이어집니다.

수능 기출 문장

[24] Ehret's reputation for scientific accuracy gained him many commissions from wealthy patrons, particularly in England, where he eventually settled.

whether

#1093 빈도 1 설명 잠금

단어 설명 (뜻/사용법)

샘플북은 단어 설명을 10개까지만 제공합니다.
나머지 설명은 **peshare.com 정식판**에서 이어집니다.

수능 기출 문장

[39] (⑤) Whether or not we're aware that the length of our strides and the amount of time we spend talking and smiling mark us as introverts and extroverts, we know it unconsciously.

widespread

#1094 빈도 1 설명 잠금

단어 설명 (뜻/사용법)

샘플북은 단어 설명을 10개까지만 제공합니다.
나머지 설명은 **peshare.com 정식판**에서 이어집니다.

수능 기출 문장

[32] My friend was disappointed that scientific progress has not cured the world's ills by abolishing wars and starvation; that gross human inequality is still widespread ; that happiness is not universal.

wild

#1095 빈도 1 설명 잠금

단어 설명 (뜻/사용법)

샘플북은 단어 설명을 10개까지만 제공합니다.
나머지 설명은 **peshare.com 정식판**에서 이어집니다.

수능 기출 문장

[28] High-density rearing led to outbreaks of infectious diseases that in some cases ① devastated not just the caged fish, but local wild fish populations too.

wilderness

#1096 빈도 1 설명 잠금

단어 설명 (뜻/사용법)

샘플북은 단어 설명을 10개까지만 제공합니다.
나머지 설명은 **peshare.com 정식판**에서 이어집니다.

수능 기출 문장

[37] Wilderness dining has two extremes: gourmet eaters and survival eaters.

wildlife

#1097 빈도 1 설명 잠금

단어 설명 (뜻/사용법)

샘플북은 단어 설명을 10개까지만 제공합니다.
나머지 설명은 **peshare.com 정식판**에서 이어집니다.

수능 기출 문장

[28] The negative impact on local wildlife inhabiting areas ② close to the fish farms continues to be an ongoing public relations problem for the industry.

win

#1098 빈도 1 설명 잠금

단어 설명 (뜻/사용법)

샘플북은 단어 설명을 10개까지만 제공합니다.
나머지 설명은 **peshare.com 정식판**에서 이어집니다.

수능 기출 문장

[18] Even the team that wins the game might make mistakes and lag behind for part of it.

winner

#1099 빈도 1 설명 잠금

단어 설명 (뜻/사용법)

샘플북은 단어 설명을 10개까지만 제공합니다.
나머지 설명은 **peshare.com 정식판**에서 이어집니다.

수능 기출 문장

[18] One difference between winners and losers is how they handle losing.

worst

#1100 빈도 1 설명 잠금

단어 설명 (뜻/사용법)

샘플북은 단어 설명을 10개까지만 제공합니다.
나머지 설명은 **peshare.com 정식판**에서 이어집니다.

수능 기출 문장

[43] One of the worst moments was when he distributed a math test.

wow

#1101 빈도 1 설명 잠금

단어 설명 (뜻/사용법)

샘플북은 단어 설명을 10개까지만 제공합니다.
나머지 설명은 **peshare.com 정식판**에서 이어집니다.

수능 기출 문장

[19] Wow!

yesterday

#1102 빈도 1 설명 잠금

단어 설명 (뜻/사용법)

샘플북은 단어 설명을 10개까지만 제공합니다.
나머지 설명은 **peshare.com 정식판**에서 이어집니다.

수능 기출 문장

[29] In passing, ④ she said, “Mom, thanks for saying the positive thing about me yesterday.