고등 1~3학년 · 수능 대비

Peshare

수능 영어,
아는 단어가 독해를 망친다

독해를 무너뜨리는 상위 100개 핵심단어

2014학년도 수능 기출 문장 분석 기반

독해는 단어가 아니라 사고력이다

저자 피이쉐어 영어 연구팀

발행 피이쉐어(유)

peshare.com

본 도서는 정식판의 일부를 발췌한 미리보기(샘플)입니다.

판권

도서명	수능 영어, 아는 단어가 독해를 망친다 독해를 무너뜨리는 상위 100개 핵심단어
저자	피이쉐어 영어 연구팀
발행인	피이쉐어(유)
주소	대구 수성구 범어천로 126 상가동 208호
고객센터	(053) 745-1021
이메일	kakayara@gmail.com
발행일	2026년 1월 5일
판형 / 판차	전자책 / 초판 1쇄
버전	v1.0 (전자책)
ISBN	ISBN 추후 등록

© 2026 peshare.com | 피이쉐어(유). All rights reserved.
본 도서의 모든 내용은 저작권법에 의해 보호되며, 저작권자의 사전 서면 동의 없이 무단 복제·배포·전송·2차 저작물 작성을 금합니다.

본 도서는 교육과정 기반 수능·모의고사 기출 문장을 자체 DB로 편집·가공하여 구성되었습니다.

본 도서는 2014학년도 수능 기출 문장을 분석·재구성하여 제작되었습니다.

본 도서는 정식 출간본의 일부를 발췌한 미리보기(샘플)로, 학습 목적의 열람 외 상업적 이용을 금합니다.

서문

단어를 많이 알면, 영어를 잘할 수 있나요? 아닙니다.

'단어만 많이 외우면 영어를 잘할 수 있다'고 생각하는 학생들이 많습니다. 그런데 여러분은 이미 꽤 많은 단어를 알고 있습니다. 진짜 문제는 단어를 한국어 뜻으로만 1:1로 외운 탓에, 쉬운 단어로 이루어진 표현을 만나도 무슨 뜻인지 정확히 이해하지 못한다는 데 있습니다.

예문)

> We cannot let these children go hungry.
>
> The man and his wife worked as hard as they could. Still, they were poor and often went hungry.

여기서 go는 단순히 '가다'가 아니라 '어떤 상태로 지내다/되어 가다'에 가깝습니다. 그래서 go hungry는 '배고픈 상태가 지속되다', 즉 '끼니를 거르다/굶주리다'라는 뜻이 됩니다. 우리에게 익숙한 starve(굶주리다)와 뜻이 겹치죠. 한국 사람들은 어려운 단어인 starve는 외워 알면서도, 원어민들이 더 자연스럽게 쓰는 go hungry는 모르는 경우가 많습니다.

하지만 go hungry는 억지로 외워야 하는 숙어가 아닙니다. go의 진짜 쓰임을 알면 문맥에 따라 자연스럽게 이해되고, 나아가 [go hungry < starve] 같은 뉘앙스 차이까지 머릿속에 자동으로 그려져야 합니다.

하루는 수능을 3개월 앞둔 삼수 남학생이 찾아왔습니다. 3년 동안 점수가 50점대에서 멈춰 있다며, 단어를 많이 몰라서 그런 것 같다고 단어장 한 권을 사 들고 왔더군요. 저는 그 책을 건네받아 쓰레기통에 넣으며, "지금은 이걸 볼 때가 아니다"라고 말했습니다.

50점을 받는 학생이 수능을 석 달 앞두고 단어만 외우는 게 과연 도움이 될까요? 아는 단어로만 이루어진 문장이 나와도 뜻을 이해하지 못한다면, 문장을 읽는 방법부터 다시 배워야 합니다. 그 학생에게 필요한 건 기계적인 단어 암기가 아니라, 글의 흐름과 맥락을 따라가는 훈련이었습니다.

이 학생은 일주일에 3시간씩 4번 훈련을 한 뒤 10점이 올랐습니다. 다시 4번을 더 하고 10점이 더 올랐고, 결국 수능에서 80점대 후반을 받았습니다. 시간이 조금만 더 있었다면 90점대도 충분했을 겁니다. 이 학생은 단어를 더 외우지 않았습니다. 대신 문장을 읽을 때마다 한국어로 번역하지 않고, 읽은 만큼 머릿속에 장면을 그려내는 훈련을 했습니다. 독해는 암기로 좋아지지 않습니다. 생각하는 훈련으로 좋아집니다.

이러한 본질적인 사고력 훈련은 수험생에게만 통하는 것이 아닙니다. 호주에 있을 때의 일입니다. 반에서 꼴찌를 하던 초등학교 4학년 아이가 있었습니다. 저는 이 아이를 3주 동안 하루 3시간씩 가르쳤습니다. 단어를 외우게 했을까요? 문법을 주입했을까요? 아닙니다. 글을 읽는 만큼 머릿속에 그림을 그리는 훈련만 했습니다.

결과는 놀라웠습니다. 아이는 반에서 영어를 가장 잘하는 학생으로 바뀌었고, 학년 전체에서도 1, 2등을 다툴 정도가 되었습니다. 성적보다 더 인상적인 것은 아이의 태도였습니다. 매일 책을 읽고, 길을 걸어가면서도 책에서 눈을 떼지 않는 아이가 되었습니다. 담임 선생님이 너무 놀라 부모님께 "이 아이에게 대체 무슨 일이 있었던 건가요?"라며 장문의 편지를 보낼 정도였죠.

단어는 '뜻'과 '사용법'을 함께 익혀야 합니다. 뜻만 외우면 글 속에서 그 단어가 어떤 역할을 하는지 알 수 없습니다. 반대로 사용법을 이해하면 단어는 자연스럽게 머릿속에 각인됩니다. 그리고 더 놀라운 변화가 일어

납니다. 문장을 읽을 때 한국어 번역을 거치지 않고도, 단어 하나를 읽을 때마다 머릿속에 곧바로 그림이 착착 그려지기 시작한다는 것입니다.

그게 바로 진짜 독해력입니다.

이제 시작해 봅시다. 독해는 단어 암기가 아니라 사고력입니다.

피이쉐어 영어 연구팀

목차

단어 1092개 / 설명 10개 제공 (샘플북)

1	the	빈도 216	44
2	be	빈도 133	53
3	to	빈도 118	63
4	and	빈도 115	71
5	of	빈도 103	79
6	a	빈도 100	89
7	we	빈도 80	95
8	in	빈도 71	103
9	that	빈도 61	111
10	they	빈도 54	119
11	he	빈도 48	127
12	it	빈도 40	129
13	for	빈도 36	131
14	have	빈도 34	133
15	as	빈도 26	135
16	with	빈도 26	137
17	not	빈도 25	139
18	when	빈도 25	141
19	May	빈도 24	143
20	but	빈도 23	145
21	from	빈도 23	147
22	on	빈도 23	149
23	want	빈도 23	151
24	what	빈도 23	153
25	or	빈도 21	155
26	do	빈도 20	157

27	this	빈도 18	159
28	my	빈도 16	161
29	other	빈도 16	163
30	at	빈도 15	165
31	by	빈도 15	167
32	more	빈도 15	169
33	one	빈도 14	171
34	you	빈도 13	173
35	these	빈도 12	175
36	think	빈도 12	177
37	life	빈도 11	179
38	might	빈도 11	181
39	so	빈도 11	183
40	all	빈도 10	185
41	away	빈도 10	187
42	can	빈도 10	189
43	hour	빈도 10	191
44	many	빈도 10	193
45	seed	빈도 10	195
46	about	빈도 9	197
47	no	빈도 9	199
48	science	빈도 9	201
49	than	빈도 9	203
50	year	빈도 9	205
51	age	빈도 8	207
52	average	빈도 8	209
53	because	빈도 8	211
54	change	빈도 8	213
55	child	빈도 8	215

56	friend	빈도 8	217
57	get	빈도 8	219
58	give	빈도 8	221
59	grandpa	빈도 8	223
60	group	빈도 8	225
61	must	빈도 8	227
62	New	빈도 8	229
63	robot	빈도 8	231
64	say	빈도 8	233
65	she	빈도 8	235
66	time	빈도 8	237
67	use	빈도 8	239
68	will	빈도 8	241
69	become	빈도 7	243
70	consumer	빈도 7	245
71	feel	빈도 7	247
72	house	빈도 7	249
73	if	빈도 7	251
74	need	빈도 7	253
75	parent	빈도 7	255
76	product	빈도 7	257
77	take	빈도 7	259
78	after	빈도 6	261
79	dad	빈도 6	263
80	example	빈도 6	265
81	go	빈도 6	267
82	home	빈도 6	269
83	I	빈도 6	271

84	know	빈도 6	273
85	live	빈도 6	275
86	out	빈도 6	277
87	people	빈도 6	279
88	policy	빈도 6	281
89	rate	빈도 6	283
90	real	빈도 6	285
91	view	빈도 6	287
92	way	빈도 6	289
93	where	빈도 6	291
94	annual	빈도 5	293
95	any	빈도 5	295
96	both	빈도 5	297
97	build	빈도 5	299
98	call	빈도 5	301
99	climate	빈도 5	303
100	could	빈도 5	305
101	discover	빈도 5	307
102	even	빈도 5	309
103	family	빈도 5	311
104	interest	빈도 5	313
105	into	빈도 5	315
106	just	빈도 5	317
107	longer	빈도 5	319
108	look	빈도 5	321
109	oxygen	빈도 5	323
110	power	빈도 5	325
111	put	빈도 5	327
112	radical	빈도 5	329

113	same	빈도 5	331
114	see	빈도 5	333
115	show	빈도 5	335
116	small	빈도 5	337
117	some	빈도 5	339
118	speak	빈도 5	341
119	technology	빈도 5	343
120	term	빈도 5	345
121	touch	빈도 5	347
122	try	빈도 5	349
123	war	빈도 5	351
124	which	빈도 5	353
125	who	빈도 5	355
126	agent	빈도 4	357
127	always	빈도 4	359
128	american	빈도 4	361
129	angle	빈도 4	363
130	assume	빈도 4	365
131	authority	빈도 4	367
132	bias	빈도 4	369
133	brain	빈도 4	371
134	coat	빈도 4	373
135	conversation	빈도 4	375
136	cost	빈도 4	377
137	customer	빈도 4	379
138	decide	빈도 4	381
139	door	빈도 4	383
140	feature	빈도 4	385

141	Fourier	빈도 4	387
142	free	빈도 4	389
143	frequency	빈도 4	391
144	human	빈도 4	393
145	increase	빈도 4	395
146	instrument	빈도 4	397
147	large	빈도 4	399
148	let	빈도 4	401
149	like	빈도 4	403
150	love	빈도 4	405
151	low	빈도 4	407
152	Mathematics	빈도 4	409
153	matter	빈도 4	411
154	media	빈도 4	413
155	move	빈도 4	415
156	often	빈도 4	417
157	old	빈도 4	419
158	only	빈도 4	421
159	over	빈도 4	423
160	plant	빈도 4	425
161	play	빈도 4	427
162	process	빈도 4	429
163	provide	빈도 4	431
164	public	빈도 4	433
165	request	빈도 4	435
166	resource	빈도 4	437
167	scientific	빈도 4	439
168	scientist	빈도 4	441
169	self	빈도 4	443

170	sound	빈도 4	445
171	thinner	빈도 4	447
172	through	빈도 4	449
173	ticket	빈도 4	451
174	toward	빈도 4	453
175	type	빈도 4	455
176	under	빈도 4	457
177	up	빈도 4	459
178	very	빈도 4	461
179	voice	빈도 4	463
180	volunteer	빈도 4	465
181	wait	빈도 4	467
182	while	빈도 4	469
183	World	빈도 4	471
184	York	빈도 4	473
185	affect	빈도 3	475
186	alone	빈도 3	477
187	another	빈도 3	479
188	approach	빈도 3	481
189	area	빈도 3	483
190	attention	빈도 3	485
191	available	빈도 3	487
192	balling	빈도 3	489
193	begin	빈도 3	491
194	between	빈도 3	493
195	cell	빈도 3	495
196	communicate	빈도 3	497
197	condition	빈도 3	499

198	course	빈도 3	501
199	describe	빈도 3	503
200	design	빈도 3	505
201	die	빈도 3	507
202	different	빈도 3	509
203	during	빈도 3	511
204	environment	빈도 3	513
205	evidence	빈도 3	515
206	extreme	빈도 3	517
207	fact	빈도 3	519
208	fall	빈도 3	521
209	flight	빈도 3	523
210	gas	빈도 3	525
211	heat	빈도 3	527
212	himself	빈도 3	529
213	how	빈도 3	531
214	image	빈도 3	533
215	lady	빈도 3	535
216	larger	빈도 3	537
217	last	빈도 3	539
218	less	빈도 3	541
219	little	빈도 3	543
220	mean	빈도 3	545
221	mind	빈도 3	547
222	most	빈도 3	549
223	music	빈도 3	551
224	natural	빈도 3	553
225	nothing	빈도 3	555
226	oil	빈도 3	557

227	own	빈도 3	559
228	pay	빈도 3	561
229	perhaps	빈도 3	563
230	plenty	빈도 3	565
231	policymaking	빈도 3	567
232	problem	빈도 3	569
233	professional	빈도 3	571
234	purchase	빈도 3	573
235	really	빈도 3	575
236	rectangular	빈도 3	577
237	round	빈도 3	579
238	should	빈도 3	581
239	solution	빈도 3	583
240	stand	빈도 3	585
241	standard	빈도 3	587
242	successfully	빈도 3	589
243	such	빈도 3	591
244	theory	빈도 3	593
245	there	빈도 3	595
246	those	빈도 3	597
247	trapezoid	빈도 3	599
248	travel	빈도 3	601
249	turn	빈도 3	603
250	unnecessary	빈도 3	605
251	until	빈도 3	607
252	value	빈도 3	609
253	woman	빈도 3	611
254	word	빈도 3	613

255	able	빈도 2	615
256	access	빈도 2	617
257	acquaintanceship	빈도 2	619
258	add	빈도 2	621
259	agree	빈도 2	623
260	agreement	빈도 2	625
261	allow	빈도 2	627
262	along	빈도 2	629
263	although	빈도 2	631
264	anticipate	빈도 2	633
265	associate	빈도 2	635
266	attract	빈도 2	637
267	auditory	빈도 2	639
268	avalanche	빈도 2	641
269	back	빈도 2	643
270	bear	빈도 2	645
271	before	빈도 2	647
272	benefit	빈도 2	649
273	better	빈도 2	651
274	body	빈도 2	653
275	canadian	빈도 2	655
276	car	빈도 2	657
277	catapult	빈도 2	659
278	catch	빈도 2	661
279	cause	빈도 2	663
280	characteristic	빈도 2	665
281	chess	빈도 2	667
282	choose	빈도 2	669
283	classroom	빈도 2	671

284	come	빈도 2	673
285	community	빈도 2	675
286	conduction	빈도 2	677
287	confront	빈도 2	679
288	consequence	빈도 2	681
289	consider	빈도 2	683
290	content	빈도 2	685
291	cottage	빈도 2	687
292	counter	빈도 2	689
293	create	빈도 2	691
294	Crow	빈도 2	693
295	daughter	빈도 2	695
296	day	빈도 2	697
297	deal	빈도 2	699
298	death	빈도 2	701
299	desire	빈도 2	703
300	develop	빈도 2	705
301	difference	빈도 2	707
302	digitize	빈도 2	709
303	directly	빈도 2	711
304	ease	빈도 2	713
305	edge	빈도 2	715
306	Egypt	빈도 2	717
307	eight	빈도 2	719
308	elliptical	빈도 2	721
309	enough	빈도 2	723
310	environmental	빈도 2	725
311	eon	빈도 2	727

312	error	빈도 2	729
313	evolutionary	빈도 2	731
314	exactness	빈도 2	733
315	expert	빈도 2	735
316	explanation	빈도 2	737
317	exploration	빈도 2	739
318	fail	빈도 2	741
319	farmer	빈도 2	743
320	few	빈도 2	745
321	fight	빈도 2	747
322	fine	빈도 2	749
323	finger	빈도 2	751
324	firsthand	빈도 2	753
325	fix	빈도 2	755
326	flesh	빈도 2	757
327	foot	빈도 2	759
328	force	빈도 2	761
329	four	빈도 2	763
330	front	빈도 2	765
331	fruit	빈도 2	767
332	function	빈도 2	769
333	guillotine	빈도 2	771
334	hand	빈도 2	773
335	happen	빈도 2	775
336	happy	빈도 2	777
337	hear	빈도 2	779
338	heart	빈도 2	781
339	help	빈도 2	783
340	highest	빈도 2	785

341	Hill	빈도 2	787
342	impact	빈도 2	789
343	important	빈도 2	791
344	impression	빈도 2	793
345	individual	빈도 2	795
346	infer	빈도 2	797
347	informal	빈도 2	799
348	infrequent	빈도 2	801
349	instead	빈도 2	803
350	issue	빈도 2	805
351	its	빈도 2	807
352	knowledge	빈도 2	809
353	language	빈도 2	811
354	learn	빈도 2	813
355	limit	빈도 2	815
356	listen	빈도 2	817
357	literally	빈도 2	819
358	local	빈도 2	821
359	loom	빈도 2	823
360	lose	빈도 2	825
361	management	빈도 2	827
362	mathematical	빈도 2	829
363	meaningful	빈도 2	831
364	membrane	빈도 2	833
365	miss	빈도 2	835
366	mother	빈도 2	837
367	much	빈도 2	839
368	name	빈도 2	841

369	network	빈도 2	843
370	never	빈도 2	845
371	number	빈도 2	847
372	objective	빈도 2	849
373	once	빈도 2	851
374	online	빈도 2	853
375	option	빈도 2	855
376	order	빈도 2	857
377	original	빈도 2	859
378	outage	빈도 2	861
379	outcome	빈도 2	863
380	Paris	빈도 2	865
381	particular	빈도 2	867
382	person	빈도 2	869
383	phone	빈도 2	871
384	pitfall	빈도 2	873
385	plane	빈도 2	875
386	Pleasant	빈도 2	877
387	price	빈도 2	879
388	produce	빈도 2	881
389	project	빈도 2	883
390	purist	빈도 2	885
391	quickly	빈도 2	887
392	ramification	빈도 2	889
393	range	빈도 2	891
394	rather	빈도 2	893
395	rational	빈도 2	895
396	rationality	빈도 2	897
397	recall	빈도 2	899

398	recycle	빈도 2	901
399	relationship	빈도 2	903
400	release	빈도 2	905
401	require	빈도 2	907
402	resort	빈도 2	909
403	responsibility	빈도 2	911
404	result	빈도 2	913
405	retina	빈도 2	915
406	role	빈도 2	917
407	safety	빈도 2	919
408	salesperson	빈도 2	921
409	scrutiny	빈도 2	923
410	Sea	빈도 2	925
411	second	빈도 2	927
412	secure	빈도 2	929
413	select	빈도 2	931
414	set	빈도 2	933
415	side	빈도 2	935
416	simply	빈도 2	937
417	sincere	빈도 2	939
418	situation	빈도 2	941
419	size	빈도 2	943
420	smart	빈도 2	945
421	sociable	빈도 2	947
422	social	빈도 2	949
423	solitude	빈도 2	951
424	sometimes	빈도 2	953
425	sorry	빈도 2	955

426	space	빈도 2	957
427	stillness	빈도 2	959
428	store	빈도 2	961
429	story	빈도 2	963
430	strong	빈도 2	965
431	stuff	빈도 2	967
432	survive	빈도 2	969
433	system	빈도 2	971
434	tax	빈도 2	973
435	tend	빈도 2	975
436	then	빈도 2	977
437	thick	빈도 2	979
438	thickly	빈도 2	981
439	though	빈도 2	983
440	threaten	빈도 2	985
441	thumb	빈도 2	987
442	thus	빈도 2	989
443	tie	빈도 2	991
444	tiny	빈도 2	993
445	today	빈도 2	995
446	transcendence	빈도 2	997
447	trap	빈도 2	999
448	true	빈도 2	1001
449	two	빈도 2	1003
450	underpin	빈도 2	1005
451	understand	빈도 2	1007
452	unfit	빈도 2	1009
453	virtual	빈도 2	1011
454	weak	빈도 2	1013

455	wish	빈도 2	1015
456	withdraw	빈도 2	1017
457	without	빈도 2	1019
458	work	빈도 2	1021
459	writer	빈도 2	1023
460	yourself	빈도 2	1025
461	ability	빈도 1	1027
462	aboriginal	빈도 1	1029
463	above	빈도 1	1031
464	accept	빈도 1	1033
465	accompany	빈도 1	1035
466	accurate	빈도 1	1037
467	achieve	빈도 1	1039
468	acre	빈도 1	1041
469	active	빈도 1	1043
470	actual	빈도 1	1045
471	actually	빈도 1	1047
472	additional	빈도 1	1049
473	admit	빈도 1	1051
474	advance	빈도 1	1053
475	afraid	빈도 1	1055
476	Africa	빈도 1	1057
477	again	빈도 1	1059
478	against	빈도 1	1061
479	aged	빈도 1	1063
480	aging	빈도 1	1065
481	ago	빈도 1	1067
482	airport	빈도 1	1069

483	alive	빈도 1	1071
484	almost	빈도 1	1073
485	already	빈도 1	1075
486	also	빈도 1	1077
487	alternative	빈도 1	1079
488	ambivalent	빈도 1	1081
489	angry	빈도 1	1083
490	animal	빈도 1	1085
491	answer	빈도 1	1087
492	appear	빈도 1	1089
493	appropriate	빈도 1	1091
494	arbitrary	빈도 1	1093
495	archaeological	빈도 1	1095
496	Arctic	빈도 1	1097
497	arrange	빈도 1	1099
498	arrive	빈도 1	1101
499	Asia	빈도 1	1103
500	asleep	빈도 1	1105
501	attack	빈도 1	1107
502	attend	빈도 1	1109
503	austerity	빈도 1	1111
504	Australia	빈도 1	1113
505	australian	빈도 1	1115
506	avenger	빈도 1	1117
507	avoid	빈도 1	1119
508	ball	빈도 1	1121
509	band	빈도 1	1123
510	Baptiste	빈도 1	1125
511	baroque	빈도 1	1127

512	behalf	빈도 1	1129
513	behave	빈도 1	1131
514	behavior	빈도 1	1133
515	being	빈도 1	1135
516	best	빈도 1	1137
517	bigger	빈도 1	1139
518	block	빈도 1	1141
519	boundary	빈도 1	1143
520	bow	빈도 1	1145
521	boy	빈도 1	1147
522	break	빈도 1	1149
523	breathe	빈도 1	1151
524	breathing	빈도 1	1153
525	buffalo	빈도 1	1155
526	burn	빈도 1	1157
527	burst	빈도 1	1159
528	busy	빈도 1	1161
529	buy	빈도 1	1163
530	buyer	빈도 1	1165
531	bythirty	빈도 1	1167
532	campaign	빈도 1	1169
533	Carpenters	빈도 1	1171
534	cellular	빈도 1	1173
535	challenge	빈도 1	1175
536	chance	빈도 1	1177
537	charge	빈도 1	1179
538	charitable	빈도 1	1181
539	cheap	빈도 1	1183

540	circular	빈도 1	1185
541	circumstance	빈도 1	1187
542	citizen	빈도 1	1189
543	City	빈도 1	1191
544	claim	빈도 1	1193
545	clearly	빈도 1	1195
546	clerk	빈도 1	1197
547	clingy	빈도 1	1199
548	closer	빈도 1	1201
549	code	빈도 1	1203
550	coin	빈도 1	1205
551	collective	빈도 1	1207
552	colonize	빈도 1	1209
553	combustion	빈도 1	1211
554	common	빈도 1	1213
555	commonly	빈도 1	1215
556	communication	빈도 1	1217
557	company	빈도 1	1219
558	comparatively	빈도 1	1221
559	compassion	빈도 1	1223
560	composition	빈도 1	1225
561	concept	빈도 1	1227
562	confine	빈도 1	1229
563	confirm	빈도 1	1231
564	confirmation	빈도 1	1233
565	connection	빈도 1	1235
566	consideration	빈도 1	1237
567	construction	빈도 1	1239
568	consult	빈도 1	1241

569	context	빈도 1	1243
570	continued	빈도 1	1245
571	contract	빈도 1	1247
572	contradiction	빈도 1	1249
573	control	빈도 1	1251
574	convince	빈도 1	1253
575	cool	빈도 1	1255
576	cooperative	빈도 1	1257
577	corrupt	빈도 1	1259
578	coup	빈도 1	1261
579	cover	빈도 1	1263
580	coverage	빈도 1	1265
581	cramped	빈도 1	1267
582	creation	빈도 1	1269
583	credit	빈도 1	1271
584	crossing	빈도 1	1273
585	crucial	빈도 1	1275
586	crucially	빈도 1	1277
587	cry	빈도 1	1279
588	cultural	빈도 1	1281
589	culture	빈도 1	1283
590	current	빈도 1	1285
591	danger	빈도 1	1287
592	dangerous	빈도 1	1289
593	decision	빈도 1	1291
594	deem	빈도 1	1293
595	deeply	빈도 1	1295
596	degenerative	빈도 1	1297

597	deliberately	빈도 1	1299
598	deliver	빈도 1	1301
599	dense	빈도 1	1303
600	depend	빈도 1	1305
601	deprivation	빈도 1	1307
602	depth	빈도 1	1309
603	despair	빈도 1	1311
604	despite	빈도 1	1313
605	destroy	빈도 1	1315
606	destruction	빈도 1	1317
607	determine	빈도 1	1319
608	devour	빈도 1	1321
609	difficult	빈도 1	1323
610	dilute	빈도 1	1325
611	diminish	빈도 1	1327
612	direction	빈도 1	1329
613	disobedient	빈도 1	1331
614	display	빈도 1	1333
615	disregard	빈도 1	1335
616	distinguish	빈도 1	1337
617	distract	빈도 1	1339
618	distress	빈도 1	1341
619	distressed	빈도 1	1343
620	diverse	빈도 1	1345
621	dock	빈도 1	1347
622	dominant	빈도 1	1349
623	dormant	빈도 1	1351
624	down	빈도 1	1353
625	dramatic	빈도 1	1355

626	draw	빈도 1	1357
627	dream	빈도 1	1359
628	drive	빈도 1	1361
629	dwelling	빈도 1	1363
630	dysfunctional	빈도 1	1365
631	each	빈도 1	1367
632	earn	빈도 1	1369
633	easier	빈도 1	1371
634	east	빈도 1	1373
635	eat	빈도 1	1375
636	economically	빈도 1	1377
637	effect	빈도 1	1379
638	effective	빈도 1	1381
639	effectively	빈도 1	1383
640	effectiveness	빈도 1	1385
641	efficiently	빈도 1	1387
642	effort	빈도 1	1389
643	elaborate	빈도 1	1391
644	elastic	빈도 1	1393
645	emerge	빈도 1	1395
646	emotion	빈도 1	1397
647	empirically	빈도 1	1399
648	employee	빈도 1	1401
649	empower	빈도 1	1403
650	enable	빈도 1	1405
651	end	빈도 1	1407
652	endow	빈도 1	1409
653	endure	빈도 1	1411

654	energy	빈도 1	1413
655	ensue	빈도 1	1415
656	entirely	빈도 1	1417
657	escape	빈도 1	1419
658	essence	빈도 1	1421
659	essential	빈도 1	1423
660	estate	빈도 1	1425
661	european	빈도 1	1427
662	evade	빈도 1	1429
663	eventually	빈도 1	1431
664	everyday	빈도 1	1433
665	everyone	빈도 1	1435
666	everything	빈도 1	1437
667	evolve	빈도 1	1439
668	exactly	빈도 1	1441
669	examination	빈도 1	1443
670	except	빈도 1	1445
671	existence	빈도 1	1447
672	expand	빈도 1	1449
673	expedition	빈도 1	1451
674	experienced	빈도 1	1453
675	expertise	빈도 1	1455
676	explain	빈도 1	1457
677	factor	빈도 1	1459
678	factory	빈도 1	1461
679	fame	빈도 1	1463
680	farming	빈도 1	1465
681	farmland	빈도 1	1467
682	father	빈도 1	1469

683	favor	빈도 1	1471
684	fewer	빈도 1	1473
685	fewest	빈도 1	1475
686	fierce	빈도 1	1477
687	figuratively	빈도 1	1479
688	fill	빈도 1	1481
689	finances	빈도 1	1483
690	find	빈도 1	1485
691	first	빈도 1	1487
692	Fitzgerald	빈도 1	1489
693	flour	빈도 1	1491
694	fly	빈도 1	1493
695	focus	빈도 1	1495
696	folk	빈도 1	1497
697	food	빈도 1	1499
698	foster	빈도 1	1501
699	frame	빈도 1	1503
700	France	빈도 1	1505
701	freedom	빈도 1	1507
702	french	빈도 1	1509
703	frenzy	빈도 1	1511
704	frictionless	빈도 1	1513
705	frontier	빈도 1	1515
706	full	빈도 1	1517
707	further	빈도 1	1519
708	general	빈도 1	1521
709	generate	빈도 1	1523
710	genetic	빈도 1	1525

711	geologically	빈도 1	1527
712	good	빈도 1	1529
713	government	빈도 1	1531
714	graph	빈도 1	1533
715	ground	빈도 1	1535
716	grow	빈도 1	1537
717	growth	빈도 1	1539
718	guarantee	빈도 1	1541
719	guide	빈도 1	1543
720	hard	빈도 1	1545
721	healthy	빈도 1	1547
722	herself	빈도 1	1549
723	hinge	빈도 1	1551
724	hire	빈도 1	1553
725	history	빈도 1	1555
726	hold	빈도 1	1557
727	hotly	빈도 1	1559
728	huge	빈도 1	1561
729	hundred	빈도 1	1563
730	Hyde	빈도 1	1565
731	hz	빈도 1	1567
732	ice	빈도 1	1569
733	idea	빈도 1	1571
734	ideally	빈도 1	1573
735	illness	빈도 1	1575
736	illusion	빈도 1	1577
737	immediately	빈도 1	1579
738	implementation	빈도 1	1581
739	imply	빈도 1	1583

740	impossible	빈도 1	1585
741	improve	빈도 1	1587
742	incur	빈도 1	1589
743	indeed	빈도 1	1591
744	inequality	빈도 1	1593
745	infectious	빈도 1	1595
746	inhibit	빈도 1	1597
747	input	빈도 1	1599
748	insecure	빈도 1	1601
749	insist	빈도 1	1603
750	inspire	빈도 1	1605
751	integral	빈도 1	1607
752	intelligence	빈도 1	1609
753	intense	빈도 1	1611
754	intentional	빈도 1	1613
755	invade	빈도 1	1615
756	invader	빈도 1	1617
757	ironically	빈도 1	1619
758	irrational	빈도 1	1621
759	irresponsible	빈도 1	1623
760	January	빈도 1	1625
761	Jean	빈도 1	1627
762	Jekyll	빈도 1	1629
763	job	빈도 1	1631
764	Joseph	빈도 1	1633
765	judgment	빈도 1	1635
766	jump	빈도 1	1637
767	justify	빈도 1	1639

768	keep	빈도 1	**1641**
769	keyboard	빈도 1	**1643**
770	kid	빈도 1	**1645**
771	kill	빈도 1	**1647**
772	kind	빈도 1	**1649**
773	laboratory	빈도 1	**1651**
774	lack	빈도 1	**1653**
775	land	빈도 1	**1655**
776	later	빈도 1	**1657**
777	lead	빈도 1	**1659**
778	leave	빈도 1	**1661**
779	Led	빈도 1	**1663**
780	lengthy	빈도 1	**1665**
781	liberal	빈도 1	**1667**
782	lie	빈도 1	**1669**
783	lift	빈도 1	**1671**
784	light	빈도 1	**1673**
785	lightweight	빈도 1	**1675**
786	likely	빈도 1	**1677**
787	line	빈도 1	**1679**
788	link	빈도 1	**1681**
789	lot	빈도 1	**1683**
790	loving	빈도 1	**1685**
791	lowest	빈도 1	**1687**
792	magazine	빈도 1	**1689**
793	major	빈도 1	**1691**
794	make	빈도 1	**1693**
795	mall	빈도 1	**1695**
796	mammal	빈도 1	**1697**

797	man	빈도 1	1699
798	manned	빈도 1	1701
799	manner	빈도 1	1703
800	margin	빈도 1	1705
801	material	빈도 1	1707
802	mathematician	빈도 1	1709
803	mathematize	빈도 1	1711
804	measure	빈도 1	1713
805	member	빈도 1	1715
806	mentally	빈도 1	1717
807	metaphor	빈도 1	1719
808	metaphorical	빈도 1	1721
809	method	빈도 1	1723
810	Miami	빈도 1	1725
811	middle	빈도 1	1727
812	migration	빈도 1	1729
813	military	빈도 1	1731
814	millennia	빈도 1	1733
815	million	빈도 1	1735
816	mine	빈도 1	1737
817	mitochondrium	빈도 1	1739
818	mobilize	빈도 1	1741
819	model	빈도 1	1743
820	modern	빈도 1	1745
821	moisture	빈도 1	1747
822	moment	빈도 1	1749
823	money	빈도 1	1751
824	monkey	빈도 1	1753

825	month	빈도 1	1755
826	motivate	빈도 1	1757
827	mount	빈도 1	1759
828	Mozart	빈도 1	1761
829	musical	빈도 1	1763
830	Napoleon	빈도 1	1765
831	nature	빈도 1	1767
832	nearly	빈도 1	1769
833	necessarily	빈도 1	1771
834	necessary	빈도 1	1773
835	necessity	빈도 1	1775
836	negative	빈도 1	1777
837	neighbor	빈도 1	1779
838	neighborhood	빈도 1	1781
839	neutrality	빈도 1	1783
840	news	빈도 1	1785
841	noisy	빈도 1	1787
842	normal	빈도 1	1789
843	Normale	빈도 1	1791
844	note	빈도 1	1793
845	notice	빈도 1	1795
846	now	빈도 1	1797
847	Oakland	빈도 1	1799
848	object	빈도 1	1801
849	objectively	빈도 1	1803
850	observe	빈도 1	1805
851	obviously	빈도 1	1807
852	off	빈도 1	1809
853	offer	빈도 1	1811

854	officer	빈도 1	1813
855	oiland	빈도 1	1815
856	older	빈도 1	1817
857	open	빈도 1	1819
858	opposed	빈도 1	1821
859	opposing	빈도 1	1823
860	opposite	빈도 1	1825
861	orphan	빈도 1	1827
862	otherwise	빈도 1	1829
863	Otto	빈도 1	1831
864	oval	빈도 1	1833
865	oven	빈도 1	1835
866	overall	빈도 1	1837
867	overcome	빈도 1	1839
868	overvalue	빈도 1	1841
869	part	빈도 1	1843
870	pass	빈도 1	1845
871	path	빈도 1	1847
872	patient	빈도 1	1849
873	perceive	빈도 1	1851
874	perception	빈도 1	1853
875	perform	빈도 1	1855
876	period	빈도 1	1857
877	personal	빈도 1	1859
878	perspective	빈도 1	1861
879	philosophy	빈도 1	1863
880	physicist	빈도 1	1865
881	piano	빈도 1	1867

882	piece	빈도 1	1869
883	pierce	빈도 1	1871
884	pioneer	빈도 1	1873
885	pitch	빈도 1	1875
886	place	빈도 1	1877
887	please	빈도 1	1879
888	plot	빈도 1	1881
889	pole	빈도 1	1883
890	politics	빈도 1	1885
891	popular	빈도 1	1887
892	population	빈도 1	1889
893	possibility	빈도 1	1891
894	potent	빈도 1	1893
895	potential	빈도 1	1895
896	potentially	빈도 1	1897
897	practical	빈도 1	1899
898	practice	빈도 1	1901
899	precise	빈도 1	1903
900	predator	빈도 1	1905
901	prefer	빈도 1	1907
902	present	빈도 1	1909
903	pressure	빈도 1	1911
904	pretty	빈도 1	1913
905	previously	빈도 1	1915
906	primitive	빈도 1	1917
907	principle	빈도 1	1919
908	private	빈도 1	1921
909	production	빈도 1	1923
910	protect	빈도 1	1925

911	protection	빈도 1	1927
912	protector	빈도 1	1929
913	proteins	빈도 1	1931
914	publicist	빈도 1	1933
915	pursue	빈도 1	1935
916	quarrel	빈도 1	1937
917	question	빈도 1	1939
918	rain	빈도 1	1941
919	read	빈도 1	1943
920	realize	빈도 1	1945
921	reason	빈도 1	1947
922	recover	빈도 1	1949
923	Red	빈도 1	1951
924	reduction	빈도 1	1953
925	refute	빈도 1	1955
926	regress	빈도 1	1957
927	reject	빈도 1	1959
928	relation	빈도 1	1961
929	relative	빈도 1	1963
930	rely	빈도 1	1965
931	remain	빈도 1	1967
932	remark	빈도 1	1969
933	reply	빈도 1	1971
934	report	빈도 1	1973
935	represent	빈도 1	1975
936	research	빈도 1	1977
937	reserve	빈도 1	1979
938	resistance	빈도 1	1981

939	rest	빈도 1	1983
940	retinal	빈도 1	1985
941	return	빈도 1	1987
942	reuse	빈도 1	1989
943	revalidate	빈도 1	1991
944	reverse	빈도 1	1993
945	revolution	빈도 1	1995
946	rhesus	빈도 1	1997
947	rhetorical	빈도 1	1999
948	rhinoceros	빈도 1	2001
949	rise	빈도 1	2003
950	roof	빈도 1	2005
951	roofless	빈도 1	2007
952	room	빈도 1	2009
953	rough	빈도 1	2011
954	run	빈도 1	2013
955	rusting	빈도 1	2015
956	sale	빈도 1	2017
957	salesmanship	빈도 1	2019
958	salespeople	빈도 1	2021
959	sample	빈도 1	2023
960	save	빈도 1	2025
961	saw	빈도 1	2027
962	scholar	빈도 1	2029
963	school	빈도 1	2031
964	scientifically	빈도 1	2033
965	Scott	빈도 1	2035
966	seat	빈도 1	2037
967	security	빈도 1	2039

968	seedling	빈도 1	**2041**
969	seem	빈도 1	**2043**
970	selection	빈도 1	**2045**
971	sell	빈도 1	**2047**
972	send	빈도 1	**2049**
973	senior	빈도 1	**2051**
974	serve	빈도 1	**2053**
975	seven	빈도 1	**2055**
976	shape	빈도 1	**2057**
977	shore	빈도 1	**2059**
978	shut	빈도 1	**2061**
979	Siberia	빈도 1	**2063**
980	similarly	빈도 1	**2065**
981	simple	빈도 1	**2067**
982	simplicity	빈도 1	**2069**
983	since	빈도 1	**2071**
984	sit	빈도 1	**2073**
985	site	빈도 1	**2075**
986	skill	빈도 1	**2077**
987	slight	빈도 1	**2079**
988	slowly	빈도 1	**2081**
989	smaller	빈도 1	**2083**
990	solve	빈도 1	**2085**
991	someone	빈도 1	**2087**
992	something	빈도 1	**2089**
993	son	빈도 1	**2091**
994	song	빈도 1	**2093**
995	soon	빈도 1	**2095**

996	sophisticated	빈도 1	**2097**
997	sow	빈도 1	**2099**
998	speed	빈도 1	**2101**
999	spot	빈도 1	**2103**
1000	spread	빈도 1	**2105**
1001	sprout	빈도 1	**2107**
1002	square	빈도 1	**2109**
1003	star	빈도 1	**2111**
1004	start	빈도 1	**2113**
1005	stay	빈도 1	**2115**
1006	steadily	빈도 1	**2117**
1007	still	빈도 1	**2119**
1008	stock	빈도 1	**2121**
1009	strange	빈도 1	**2123**
1010	stretch	빈도 1	**2125**
1011	strikingly	빈도 1	**2127**
1012	strip	빈도 1	**2129**
1013	structure	빈도 1	**2131**
1014	subself	빈도 1	**2133**
1015	success	빈도 1	**2135**
1016	suggestion	빈도 1	**2137**
1017	supposedly	빈도 1	**2139**
1018	surface	빈도 1	**2141**
1019	surround	빈도 1	**2143**
1020	survival	빈도 1	**2145**
1021	sustain	빈도 1	**2147**
1022	symbolically	빈도 1	**2149**
1023	systematically	빈도 1	**2151**
1024	tailor	빈도 1	**2153**

1025	task	빈도 1	**2155**
1026	teach	빈도 1	**2157**
1027	teacher	빈도 1	**2159**
1028	technique	빈도 1	**2161**
1029	tell	빈도 1	**2163**
1030	temperature	빈도 1	**2165**
1031	tempting	빈도 1	**2167**
1032	ten	빈도 1	**2169**
1033	test	빈도 1	**2171**
1034	testimony	빈도 1	**2173**
1035	themselves	빈도 1	**2175**
1036	therefore	빈도 1	**2177**
1037	thickness	빈도 1	**2179**
1038	thing	빈도 1	**2181**
1039	throw	빈도 1	**2183**
1040	tire	빈도 1	**2185**
1041	towards	빈도 1	**2187**
1042	track	빈도 1	**2189**
1043	tragedy	빈도 1	**2191**
1044	tragic	빈도 1	**2193**
1045	tribe	빈도 1	**2195**
1046	tune	빈도 1	**2197**
1047	tuning	빈도 1	**2199**
1048	twelve	빈도 1	**2201**
1049	twenty	빈도 1	**2203**
1050	typically	빈도 1	**2205**
1051	ultimate	빈도 1	**2207**
1052	unable	빈도 1	**2209**

1053	unaware	빈도 1	**2211**
1054	uncommon	빈도 1	**2213**
1055	uncomplaining	빈도 1	**2215**
1056	uncontrollably	빈도 1	**2217**
1057	undertake	빈도 1	**2219**
1058	undervaluing	빈도 1	**2221**
1059	undesirable	빈도 1	**2223**
1060	unfinished	빈도 1	**2225**
1061	universal	빈도 1	**2227**
1062	unknown	빈도 1	**2229**
1063	unless	빈도 1	**2231**
1064	usually	빈도 1	**2233**
1065	utilitarian	빈도 1	**2235**
1066	utility	빈도 1	**2237**
1067	vagueness	빈도 1	**2239**
1068	vanguard	빈도 1	**2241**
1069	vertical	빈도 1	**2243**
1070	volunteering	빈도 1	**2245**
1071	walk	빈도 1	**2247**
1072	warming	빈도 1	**2249**
1073	warning	빈도 1	**2251**
1074	warrior	빈도 1	**2253**
1075	watch	빈도 1	**2255**
1076	watchdog	빈도 1	**2257**
1077	weapon	빈도 1	**2259**
1078	welcome	빈도 1	**2261**
1079	well	빈도 1	**2263**
1080	whatever	빈도 1	**2265**
1081	wheel	빈도 1	**2267**

1082	whenever	빈도 1	**2269**
1083	why	빈도 1	**2271**
1084	wider	빈도 1	**2273**
1085	wild	빈도 1	**2275**
1086	winter	빈도 1	**2277**
1087	within	빈도 1	**2279**
1088	woeful	빈도 1	**2281**
1089	worthless	빈도 1	**2283**
1090	yes	빈도 1	**2285**
1091	yet	빈도 1	**2287**
1092	Zeppelin	빈도 1	**2289**

the

#1 빈도 216

단어 설명 (뜻/사용법)

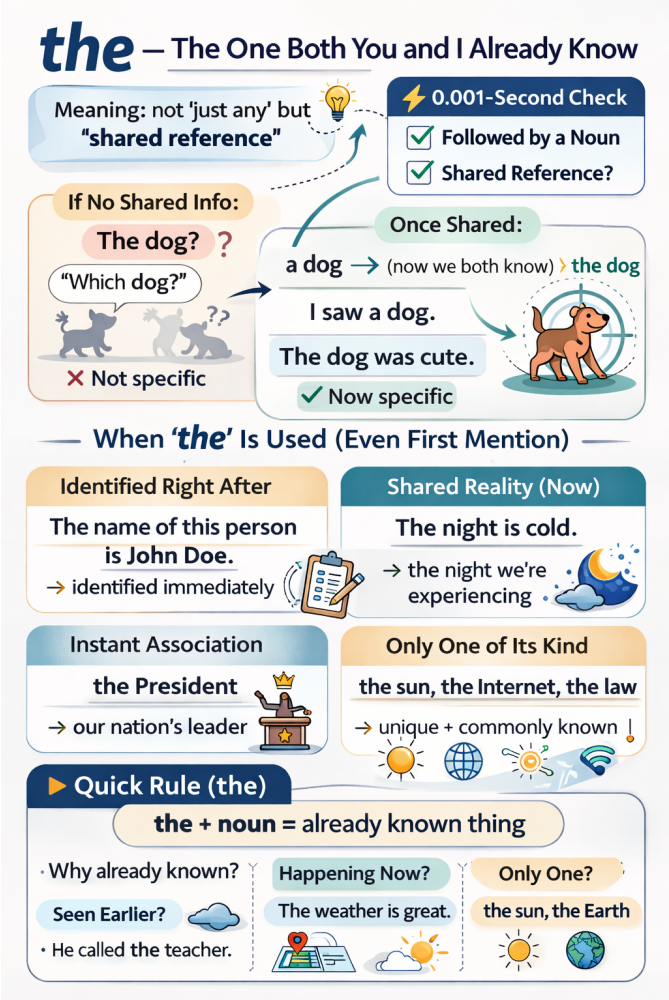

다음 두 문장은 단어 하나만 다릅니다. 그런데 의미가 완전히 달라집니다.

A dog was barking outside. → 바깥에 개가 있다는 새로운 정보

The dog was barking outside. → 둘 다 이미 아는 바로 그 개 이야기

the 하나가 이 차이를 만듭니다.

수능에 가장 많이 등장하는 단어는 무엇일까요? 바로 the입니다. 흔한 단어라서 쉽게 지나치지만, 결코 무시하면 안 됩니다. the를 제대로 알면 문장을 읽는 속도가 빨라지고, 글의 구조도 선명하게 보이기 시작합니다.

왜 이 작은 단어가 이렇게 자주 쓰일까요? 명사 규칙 때문입니다.

명사 규칙 = 하나인지 여러 개인지, 막연한 대상인지 이미 특정된 대상인지 밝혀야 한다.

a cup, the cup, one cup, this cup, that cup, each cup, every cup, which cup, some cup, my cup, … → 하나

cups, the cups, two cups, these cups, those cups, all cups, which cups, some cups, my cups, … → 여러 개

a cup은 여러 컵 중 하나를 가리키고, cups는 컵들을 막연하게 가리킵니다. 반면 the cup은 이미 특정된 대상을 가리킵니다. 다시 말해, the는 화자만이 아니라 독자도 그 대상을 식별할 수 있다고 전제할 때 쓰는 신호입니다. 그래서 the를 볼 때마다 가장 먼저 떠올려야 하는 것은 두 가지입니다.

뒤에 명사가 온다.

그 명사는 이미 특정된 대상이다.

여기서 '특정되었다'는 말은 꼭 앞에서 한 번 나온 명사라는 뜻이 아닙니다. 수능 지문에서는 오히려 다른 방식으로 특정되는 경우가 더 많습니다. 뒤에서 설명이 붙어 범위가 좁혀질 수도 있고, 지금 장면 안에 놓여 있어 바로 특정될 수도 있습니다. 또 사회적으로 하나의 체계나 개념으로 공유되기 때문에 특정되기도 하고, 앞 문장의 내용을 요약해 다시 가리키는 경우도 있습니다.

우리는 보통 the를 '그'라고 번역합니다. 하지만 수능 지문에서 the가 나올 때마다 '그 색깔', '그 벽', '그 연구', '그 차이'처럼 한국어를 억지로 붙이기 시작하면 오히려 문장의 진짜 의미를 놓치게 됩니다. the의 핵심은 번역이 아니라 특정성입니다. 즉, the는 뒤에 오는 명사를 막연하게 읽지 말라는 표시입니다.

왜 The dog was cute.는 첫 문장으로 어색할까?

문법 자체는 맞습니다. 하지만 아무 배경 설명 없이 이 문장이 글의 첫 문장으로 나오면 우리는 거의 자동으로 이렇게 묻게 됩니다.

"무슨 개?"

이게 바로 the의 핵심입니다. the는 이미 특정된 대상을 전제로 하지만 우리는 아직 그 개를 모릅니다. 그래서 보통은 이렇게 씁니다.

I saw a dog. → 처음 꺼낼 때는 a dog

The dog was cute. → 한 번 등장해서 알게 된 뒤에는 the dog

a가 빈 무대 위에 처음 주인공을 올리는 스포트라이트라면, the는 이미 무대 위에 올라온 그 대상을 계속 따라가는 카메라에 가깝습니다.

그런데 수능에서는 처음인데도 the가 많이 나옵니다

수능 지문을 읽다 보면 앞에서 언급되지 않았는데도 처음부터 the가 붙는 명사들이 자주 등장합니다. 예외일까요? 아닙니다. 앞에서 한 번도 언급되지 않았더라도 독자가 바로 그 대상을 식별할 수 있다면 the를 써야 합니다.

1) 뒤에서 설명이 붙을 때: 명사의 범위를 좁혀준다

수능에서 the의 상당수는 "앞에서 이미 나온 것"이 아니라 뒤의 설명 때문에 바로 특정되는 경우입니다. 예를 들어,

The name of this person is John Doe.

여기서 name은 처음 등장합니다. 그런데도 the가 자연스러운 이유는 바로 뒤의 of this person이 붙는 순간 어떤 이름인지 범위가 정해지기 때문입니다. 실제 기출에서도 이런 구조는 자주 등장합니다.

the house she had grown up in

the study of literature

the influence of modern musical lyricists

이런 표현을 볼 때 the를 '그 집', '그 연구', '그 영향력'이라고 번역부터 하면 안 됩니다. 먼저 범위를 좁혀야 합니다.

the house she had grown up in → 집이긴 집인데 어떤 집인가 → 그녀가 자랐던 집

the study of literature → 연구이긴 연구인데 무슨 연구인가 → 문학 연구

the influence of modern musical lyricists → 영향력이긴 영향력인데 누구의 영향력인가 → 현대 음악 작사가들의 영향력

the가 붙은 명사를 보면 그 명사 하나만 읽지 말고 뒤의 설명까지 함께 묶어 읽어야 합니다. 이 유형의 핵심은, the가 붙은 명사의 범위가 뒤에서 완성된다는 점입니다.

2) 추상명사 앞에 올 때: 글의 중심 개념을 가리킨다

수능에서 the가 특히 중요해지는 경우가 하나 더 있습니다. 바로 추상명사 앞입니다.

the concept of overtourism

the evolution of language

이때의 the를 단순한 관사로만 보면 안 됩니다. the는 필자가 지금부터 본격적으로 다룰 대상을 가리키기 때문입니다. 예를 들어 다음 문장을 보겠습니다.

The study of literature has repeatedly failed to recognize the influence of modern musical lyricists and their contributions to the evolution of language.

이 문장에서 중요한 것은 '연구', '영향', '진화'를 단어별로 번역하는 일이 아닙니다. 핵심은 필자가 지금 무엇에 초점을 맞추고 있는지를 파악하는 것입니다.

→ 먼저 문학 연구를 화두로 던지고

→ 그 안에서 현대 음악 작사가들의 영향을 말한 다음

→ 그 영향이 언어의 진화와 이어진다고 설명합니다.

이 문장은 추상명사를 나열하는 문장이 아니라 글의 중심 개념이 차례로 드러나는 구조입니다. 그래서 빈칸 추론, 주제, 요지 문제를 풀 때 the + 추상명사는 그냥 지나치면 안 됩니다. 이런 자리에서 글의 중심 개념이 잡히는 경우가 많기 때문입니다.

3) 앞 문맥의 내용을 다시 가리킬 때: 문맥을 한 단어로 압축한다

the는 앞에서 설명한 내용을 한 단어로 압축해 가리키는 역할을 합니다. 예를 들어,

While stories clearly dominate statistics from both memorability and persuasiveness perspectives, it's rarely a battle between facts and anecdotes — or

> even facts and other facts. The real clash is actually between stories: the predominant incumbent and a new challenger.

여기서 The real clash는 앞 문맥의 핵심 내용을 clash라는 말로 정리한 표현입니다. 즉, the는 앞 문맥의 내용을 가리키고, clash는 그 내용을 한 단어로 압축합니다.

4) 장면을 묘사할 때: 시선을 특정 대상에 고정한다

> Although the colors were now faded, the familiar shapes on the wall were the same ones she had painted with her father as a child.

이 문장에는 the가 여러 번 나오지만 그때마다 '그'라고 번역할 필요는 없습니다. 중요한 것은 각각의 the가 무엇을 가리키는지 파악하는 것입니다.

> the colors / the wall → 지금 눈앞에 있는 대상
>
> the familiar shapes on the wall → 벽 위의 모양들로 범위가 좁혀진 대상
>
> the same ones → 어린 시절 아버지와 함께 그렸던 바로 그 모양들

서사 지문에서 the는 독자의 시선을 지금 보아야 할 대상에 고정하는 역할을 합니다.

5) 자료를 해석할 때: 도표 안의 특정 지표를 안내한다

자료해석에서 the는 지금 보고 있는 자료 안에서 정확히 무엇을 가리키는지를 안내하는 표지판입니다.

> The above graph shows the percentages of the respondents in five countries...
>
> the above graph → 지금 위에 있는 바로 그 그래프
>
> the percentages → 그래프가 보여 주는 특정 수치
>
> the respondents → 조사 대상이라는 특정 집단

자료해석형 문제에서 the는 특히 중요합니다. 지금 보고 있는 자료 안에서 무엇을 읽어야 하는지를 정확히 알려주기 때문입니다.

6) 사회적 개념을 말할 때: 굳이 설명 안 해도 통하는 상식을 떠올리게 한다

the는 단순히 하나의 대상을 가리키는 것이 아니라 사회적으로 공유되는 범주 전체를 떠올리게 합니다.

> the Internet
>
> the buyer / the seller
>
> the Golden Age

이런 표현에서는 화자와 독자가 이미 알고 있다고 여겨지는 하나의 체계, 역할, 시대를 떠올리면 됩니다. 즉, 문장 밖의 일반적인 공유 지식까지 포함해 특정되는 경우라고 볼 수 있습니다.

정리

the = 이미 특정된 대상으로 읽으라는 신호

그 '특정됨'은 여러 방식으로 만들어집니다.

앞에서 한 번 등장했을 수도 있고

뒤에서 설명이 붙어 범위가 좁혀질 수도 있으며

지금 장면 속에서 바로 특정될 수도 있고

사회적으로 하나의 체계로 공유될 수도 있고

앞 문장의 내용을 압축해 다시 가리킬 수도 있습니다.

그래서 수능 지문에서 the는 사소한 관사가 아닙니다. 대상을 분명하게 하고 글의 흐름을 이어 주는 핵심 신호입니다.

▶ 읽을 때의 처리 기준 (the)
the를 만나면 무작정 '그'라고 번역하지 말고 먼저 이 질문을 떠올려 보세요.

"이 명사는 왜 이미 특정되어 있을까?"

[1초 스피드 체크 : Speed Check]

The name of this person is John Doe.

Q. name이 처음 등장했는데도 the가 자연스러운 이유는?

[ ] A. 문장의 주어 자리에는 항상 the를 써야 하기 때문이다.
[ ] B. 바로 뒤의 설명(of this person) 때문에 어떤 이름인지 즉시 특정되기 때문이다.

정답: B

[해설] the는 "앞에서 한 번 나왔는가"만 따지지 않습니다. 지금 이 자리에서 바로 특정되는가도 중요합니다. of this person이 붙는 순간 name의 범위가 정해집니다.

The bus is here. (vs. A bus is here.)

Q. 일상에서 A bus보다 The bus가 훨씬 자연스러운 이유는?

[ ] A. 막연한 버스가 아니라, 지금 우리가 기다리고 있던 바로 그 버스를 가리키기 때문이다.
[ ] B. bus는 원래 the와만 함께 쓰이는 명사이기 때문이다.

정답: A

여기서 the bus는 일반적인 버스를 말하는 표현이 아닙니다. 화자와 청자가 이미 알고 있는, 곧 오기를 기다리던 특정한 버스를 가리킵니다. 즉, the는 "이미 서로가 알 수 있는 대상"이라는 신호입니다.

The study of literature has repeatedly failed to recognize the influence of modern musical lyricists...

Q. 이 문장에서 the를 읽는 가장 좋은 방법은?

[ ] A. ‘그 연구’, ‘그 영향력’이라고 하나씩 번역한다.
[ ] B. ‘문학 연구’와 ‘현대 음악 작사가들의 영향력’이라는 중심 개념을 묶어 읽는다.

정답: B

[해설] the study, the influence는 글의 중심 개념이며 뒤의 of가 그 범위를 구체화합니다.

The real clash is actually between stories: the predominant incumbent and a new challenger.

Q. 여기서 The real clash의 역할은?

[ ] A. 그냥 ‘진짜 충돌’이라고 번역하고 지나간다.
[ ] B. 앞 문맥의 핵심 내용을 clash라는 말로 압축해 다시 가리키는 표현이다.

정답: B

[해설] The real clash는 앞 문맥의 핵심 내용을 clash라는 말로 정리한 표현입니다. the는 앞 문맥의 내용을 가리키고, clash는 그 내용을 한 단어로 압축합니다.

[수능 기출에 적용하기]

이제 실제 기출 문장에서 the를 만났을 때 어떤 사고 과정을 거쳐야 하는지 살펴보겠습니다.

[기출 문장 1: 당연히 알 것이라고 전제하는 the]

Dear students, I am Amanda Clark, the school club director, and I am writing to you about our school clubs. (2026 수능 18번)

사고의 흐름

“Amanda Clark? 처음 보는 사람인데 왜 the school club director지?” 하고 잠깐 멈칫할 수 있습니다. 여기서 중요한 것은 처음 등장했느냐가 아닙니다. 편지를 받는 학생들이라면 ‘우리 학교 동아리 담당 디렉터’라는 자리를 이미 알고 있을 것이라는 전제가 있기 때문입니다. 직책이나 역할처럼 문맥상 하나로 정해지는 자리 앞에서는 처음 등장해도 the가 자연스럽게 붙습니다.

[기출 문장 2: 뒤 설명까지 묶어 읽게 하는 the]

At last, she had finally found the house she had grown up in. (2026 수능 19번)

사고의 흐름

여기서 the house를 보고 속으로 ‘그 집’이라고만 옮기고 넘어가면 아직 반밖에 읽지 못한 것입니다. 핵심은 house 뒤에 이어지는 she had grown up in입니다. 막연한 집이 아니라 그녀가 자라난 바로 그 집이라는 뜻입니다. 여기서 the는 이 명사를 뒤 설명까지 함께 읽어야 한다는 신호입니다.

[기출 문장 3: 시선을 한 지점에 고정하는 the]

One of the mistakes we often make when confronting a risk situation is our tendency to focus on the end result. (2015 수능 23번)

사고의 흐름

수능 지문에서 이런 the는 글의 논리 방향을 잡아 줍니다. the end result, the first step 같은 표현은 여러 가능성 가운데 특정한 한 지점을 찍어 주면서 글의 초점이 어디에 놓여 있는지를 분명하게 보여 줍니다.

이제 위 기준을 바탕으로 기출 문장에서 the를 만날 때마다 어떤 대상이 이미 특정되어 있는지를 직접 확인해 보세요. 그 순간 the는 더 이상 사소한 관사가 아니라 독해의 방향을 잡아 주는 신호가 됩니다.

수능 기출 문장

[23] At times, we lose track of our own boundaries and needs, and the cost of this could be our life, both symbolically and literally.

[23] In our efforts to be the good child, the uncomplaining employee, or the cooperative patient, many of us fall into the trap of trying to please people by going along with whatever they want us to do.

[23] Try to catch yourself in the moment and use your true voice to say what you really want to say.

[24] During this lengthy process, whenever he feels threatened, he turns back toward the safety of his parents' love and authority.

[24] In order to successfully release himself from the control of his parents, a child must be secure in his parents' power, as represented by their loving authority.

[24] The more effectively they communicate that authority, the more secure the child feels, and the better able he is to move away from them toward a life of his own.

[24] Under the circumstances, he will become clingy, or disobedient, or both.

[25] Led Zeppelin, a band popular in the 70s, often tuned their instruments away from the modern A440 standard to give their music an uncommon sound, and perhaps to link it with the European children's folk songs that inspired many of their compositions.

[25] Many purists insist on hearing baroque music on period instruments, both because the instruments have a different sound and because they are designed to play the music in its original tuning standard, something that purists deem important.

[25] Our current system is called A440 because the note we call ‘A’ that is in the middle of the piano keyboard has been fixed to have a frequency of 440 Hz.

be

#2 빈도 133

단어 설명 (뜻/사용법)

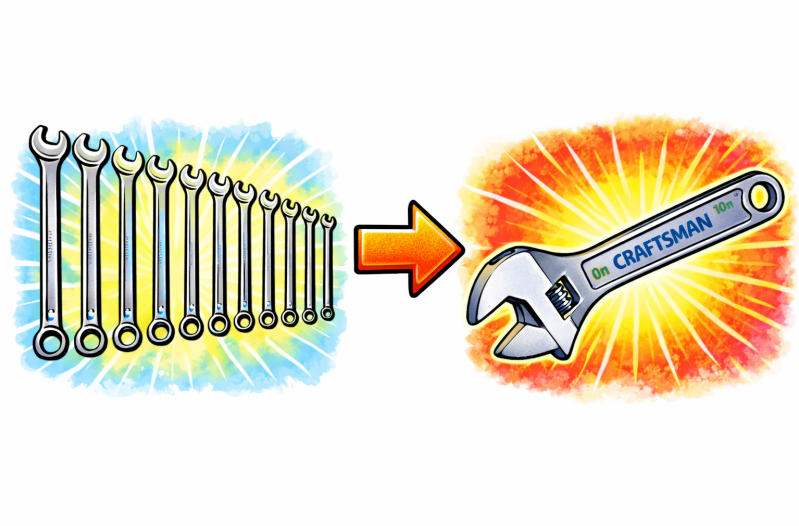

가장 많이 쓰이기에 가장 발달한 동사

be 동사는 영어에서 가장 많이 쓰이는 동사입니다. 많이 쓰이는 만큼, 그 기능도 다양하게 발달했습니다. 휴대폰이 처음에는 벽돌처럼 크고 단순했지만, 널리 쓰이면서 스마트폰으로 발전했듯, be 동사도 영어에서 워낙 자주 쓰이다 보니 주어·시제·문장 구조에 따라 여러 모습으로 나타나며 정교한 역할을 맡게 되었습니다.

be는 단순히 "~이다 / ~에 있다 / ~되다"로 끝나는 단어가 아닙니다. 수능 독해에서는 문장의 핵심 설명을 주어에 연결해 주는 가장 기본적인 장치로 봐야 합니다.

모양은 변해도 본질은 하나

우리는 주어에 따라 am, are, is를 골라 쓰고, 과거일 때는 was, were를 씁니다.

I am smart. / Harry was there.

You are smart. / You were crazy about him.

David is smart. / Sophia was a good doctor.

am, are, is, was, were는 서로 다른 단어가 아닙니다. 모두 be의 변형일 뿐입니다. 짝꿍인 주어와 시제에 따라 모양만 달라질 뿐, 본질은 같습니다. 그리고 그 본질은 아주 단순합니다.

be는 주어 뒤에 오는 설명을 연결하는 동사입니다.

즉, be를 보면 먼저 "무슨 뜻이지?"보다 "이 뒤에서 주어를 어떻게 설명하고 있지?"를 떠올려야 합니다.

be + 보어(complement) = 주어를 설명하는 핵심 정보
eat, make, run 같은 일반 동사는 그 단어 자체만으로도 분명한 뜻을 가집니다. 하지만 be는 다릅니다. be는 뜻이 비어 있다기보다, 혼자서 문장의 핵심 의미를 끝내지 못하고 뒤 설명에 크게 의존하는 동사입니다. 그래서 be 뒤에는 주어를 설명해 주는 말이 따라옵니다. 이것을 보어(complement)라고 부릅니다. 예를 들어,

I am taller than Albert Einstein.

이 문장에서 am만으로는 핵심 의미가 완성되지 않습니다. 진짜 중요한 정보는 뒤의 taller than Albert Einstein입니다. 여기서 be는 주어 I와 연결해 주는 다리 역할을 합니다. 그래서 be를 읽을 때는 be 자체를 해석하려고 하지 말고, 뒤의 보어를 빨리 파악해야 합니다.

뜻이 넓은 be 동사를 왜 그렇게 많이 쓸까요?

여러 개의 렌치보다 조절 가능한 몽키 스패너(adjustable wrench) 하나가 더 편한 것과 비슷합니다. be는 여러 자리에 두루 쓸 수 있는 범용 도구에 가깝습니다. 물론 뜻을 더 명확하게 표현해야 할 때는, be 대신 더 정확한 동사를 씁니다.

'~되다'의 뜻을 분명하게 하고 싶을 때는 become을 씁니다.

'~에 있다'는 의미를 더 또렷하게 드러내고 싶을 때는 exist, remain, stay, be located 등을 씁니다.

'~와 같다'는 관계를 분명히 하고 싶을 때는 equal, resemble, constitute 같은 동사를 쓰기도 합니다.

고급 표현으로 가는 길: be 동사 너머 보기

수능 도표 문제나 고난도 독해에서는, 가장 기본적인 be 대신 의미가 더 분명한 동사가 들어간 표현들이 자주 등장합니다.

One plus two is three. (1+2는 3이다.)

One plus two is equal to three. (1+2는 3과 같다.)

One plus two equals three. (1+2는 3과 같다.)

One added to two is equal to / equals / is three.

이처럼 기본 구조는 be로도 표현할 수 있지만, 더 정확한 관계를 드러내기 위해 is equal to, equals 같은 표현이 사용되기도 합니다. 뜻을 더 선명하게 말할수록 문장도 더 정밀해집니다. 수능에서는 이런 차이가 도표 문제나 설명문, 과학·사회 지문에서 종종 변별력을 만듭니다.

수능에서 be가 특히 자주 나오는 방식들

수능 지문을 읽어 보면, be는 단순히 '~이다/~있다'로 끝나지 않습니다. 거의 반복적으로 몇 가지 큰 패턴으로 나타납니다. 이 패턴을 알고 있으면 글을 훨씬 빨리 읽을 수 있습니다.

1) be + 보어: 주어의 정체, 상태, 성질을 설명할 때

가장 기본입니다.

Kleiber was an outstanding teacher.

The weather was perfect.

This is a healthy growth sector.

The only example of a natural light source is a candle.

여기서 be의 핵심은 '이다'라는 번역이 아닙니다.

주어 = 뒤 설명

이라는 연결입니다.

즉,

Kleiber → 어떤 사람? → an outstanding teacher

the weather → 어떤 상태? → perfect

the only example → 무엇? → a candle

이렇게 읽는 것이 훨씬 빠르고 정확합니다.

2) be + 형용사 / 전치사구: 상태를 설명할 때

수능에서 매우 자주 나오는 be의 모습입니다.

I am taller than Albert Einstein.

He is in charge of the entire project.

I am afraid of spiders.

The company was on the verge of bankruptcy.

이런 문장에서는 be를 따로 해석하려고 붙잡고 있을 필요가 없습니다. 진짜 중요한 건 뒤의 상태 표현입니다.

be + taller than ~

be + in charge of ~

be + afraid of ~

be + on the verge of ~

즉, be를 만나면 "이 뒤에 주어의 상태를 설명하는 덩어리가 붙겠구나" 하고 준비해야 합니다.

3) be + 과거분사: 수동태로 나올 때

수능에 be는 수동태로도 아주 자주 나옵니다.

Their remarkable works must be recognized in the field of modern literature.

He was named after his grandfather.

The results were published in a journal.

이때도 원리는 같습니다. be는 사라진 것이 아니라, 여전히 주어와 뒤 설명을 이어 줍니다. 다만 뒤 설명이 형용사나 명사가 아니라 과거분사일 뿐입니다.

must be recognized → 반드시 어떤 상태가 되어야 하지? → recognized(인정받는 상태)

즉, 수동태라고 해서 완전히 다른 문법처럼 볼 필요는 없습니다.

be + 뒤 설명

이라는 큰 틀은 그대로 유지됩니다.

4) there is / there are: 새 대상을 등장시킬 때

be는 존재문(무엇이 있다고 말하는 문장)에서도 자주 쓰입니다.

There have been requests for more diverse school clubs.

There is no mechanism for this process.

There is going to be a downpour.

이런 문장에서 there는 장소를 가리키는 말이 아닙니다. 새로운 대상의 존재를 문장 안에 꺼내 놓는 역할을 합니다. 핵심은 뒤에 나오는 명사입니다.

There have been requests → 요청이 있었다

There is no mechanism → 그런 장치가 없다

즉, there be 구문은 단순히 "있다"라고 끝내기보다, "새 정보가 지금 등장하는구나"라고 읽는 것이 더 정확합니다.

5) be + 덩어리 표현

수능에서 be는 덩어리 표현으로도 자주 쓰입니다.

I was about to leave when you called.

He is likely to win the prize.

You are supposed to submit the form today.

This book is worth $200.

This book is worth reading.

Many students are used to studying late at night.

Prices are subject to change.

이 표현들은 무조건 숙어처럼 외우기보다, 공통 원리를 먼저 파악하는 것이 좋습니다.

be about to [] → 막 ~하려는 상태

be likely to [] → ~할 가능성이 큰 상태

be supposed to [] → ~하기로 되어 있는 상태

be worth N → ~할 가치가 있는 경우

be used to N → ~에 익숙한 상태

be subject to N → ~될 수 있는 경우 / ~의 영향을 받는 경우

즉, 이런 표현을 보면,

"be 뒤에 주어의 상태나 처지를 설명하는 덩어리가 붙는구나"

라고 이해하는 것이 핵심입니다.

참고: []는 동사 원형이 오는 자리입니다.

6) be가 문장의 논리 골격을 세울 때

be는 단어 뜻보다, 문장의 흐름과 구조를 잡아 주는 역할을 할 때도 많습니다.

The difference is that ...

What matters is ...

The problem is ...

The point is ...

It is important to ...

이런 표현에서 be는 강한 의미를 전달하는 동사라기보다, 글의 핵심 판단이나 요점을 드러내는 틀에 가깝습니다. 수능에서는 이런 문장들이 주제문, 요약문, 전환문으로 자주 등장합니다. 그래서 be를 단순한 '~이다'로 처리하면, 글의 구조를 파악하기 힘들어집니다.

정리

be 동사는 많이 쓰이기 때문에 많이 발달한 단어입니다. 그러나 더 정확하게 말하면, 많이 쓰이기 때문에 가장 넓게 쓰이는 동사입니다. be를 '~이다 / ~에 있다 / ~되다'로만 번역하면 안 됩니다.

be는 번역할 단어라기보다, 뒤 설명으로 이어지는 신호다.

be를 만나면 be 자체에 오래 머무르지 말고, 뒤에서 주어를 어떻게 설명하는지부터 빨리 확인해야 합니다.

▶ 읽을 때의 처리 기준 (be)

be + 뒤 설명 = 주어를 설명하는 핵심 정보

[심층 사고 훈련 : Deep Dive]

Q. 다음 문장에서 be 동사가 혼자서 의미를 완성하지 못하는 이유는 무엇인가요?

I am.

정답: 주어의 상태나 정체를 설명하는 말이 없기 때문입니다.

해설: be는 뜻이 없는 동사가 아니라, 뒤 설명에 크게 의존하는 동사입니다. 그래서 영어는 보통 be 뒤에 주어를 설명해 줄 정보가 따라오기를 기대합니다. 이 설명이 빠지면 문장이 매우 어색하거나 미완성처럼 느껴집니다.

[1초 스피드 체크 : Speed Check]

▶ 다음 문장들을 읽고, 가장 알맞은 사고의 흐름을 1초 만에 체크해 보세요.

He is in charge of the entire project.

Q. 이 문장을 읽을 때, 핵심 정보는 어디에 있나요?

[ ] A. is

[ ] B. in charge of ~ (~을 맡고 있는 상태)

정답: B / [해설] 여기서 중요한 것은 그가 무엇을 맡고 있는가입니다. be는 그 핵심 정보를 주어와 연결해 주는 투명한 다리 역할을 합니다.

I am taller than Albert Einstein.

Q. taller를 단순히 '더 키가 큰'이라고 단어 뜻만 번역하면 부족한 이유는?

[ ] A. be + 형용사가 결합해 주어의 현재 상태를 설명하는 구조를 놓치기 때문이다.

[ ] B. 비교급 문장에서는 be를 해석하지 않아야 하기 때문이다.

정답: A / [해설] 이 문장의 핵심은 주어 I가 taller than Albert Einstein라는 설명으로 규정된다는 점입니다. 형용사는 be와 결합해 상태 설명이 됩니다. 단어 뜻만 떼어 읽으면 문장 구조가 보이지 않습니다.

One plus two is three. vs. One plus two equals three.

Q. 두 문장의 뉘앙스 차이는 무엇인가요?

[ ] A. 뜻이 완전히 달라서 상황에 맞게 엄격히 구분해서 써야 한다.

[ ] B. is는 가장 기본적인 연결이고, equals는 둘의 관계(같음)를 더 분명히 드러낸 표현이다.

정답: B / [해설] 잘 쓰인 글에서는 이처럼 의미가 더 정확한 동사가 자주 등장합니다.

There have been requests for more diverse school clubs.

Q. 이 문장을 읽을 때 가장 먼저 파악해야 하는 것은?

[ ] A. there는 '거기에'라고 해석해야 한다.

[ ] B. requests라는 새 정보가 지금 문장 안에 등장하고 있다는 점이다.

정답: B / [해설] there have been은 존재를 말하는 틀이고, 진짜 정보는 뒤의 requests입니다. 이런 구문에서는 새 대상이 등장하는구나 하고 읽는 것이 좋습니다.

is about to [ ] / is likely to [ ] / is supposed to [ ]

Q. 이런 표현을 만났을 때 가장 먼저 해야 할 것은?

[ ] A. 뜻을 모르면 안 되니 통째로 외운다.

[ ] B. be 뒤를 한 덩어리로 보면서, 주어가 어떤 상황인지 파악한다.

정답: B / [해설] 이런 표현에서는 be 뒤가 따로따로가 아니라 하나의 설명 덩어리로 이어집니다. 그래서 be를 만나면 '이 뒤에서 주어가 어떤 상태나 상황인지'를 먼저 보면 됩니다.

[심층 사고 훈련 : Deep Dive]

Q. 문장에서 be를 읽을 때, 가장 먼저 떠올려야 할 질문은 무엇인가요?

정답: "이 뒤에서 주어를 어떻게 설명하고 있지?"

해설: be는 뜻('이다 / 있다 / 되다')을 찾는 단어가 아닙니다. be는 설명으로 이어지는 신호입니다. be 뒤에 나오는 보어, 분사, 상태 표현을 이해하는 순간 문장의 핵심이 보입니다.

이제 배운 원리를 실전에 적용해 봅시다. be를 '투명한 다리'로 삼아, 진짜 알맹이가 되는 핵심 정보로 선명한 그림을 그려보세요.

[기출 문장 1]

> Although the colors were now faded, the familiar shapes on the wall were the same ones she had painted with her father as a child. (2026 수능)

사고의 흐름

> "색깔들은 이제 바래 있었다... 벽에 있는 익숙한 모양들은 똑같은 것들이었다..." 혹시 읽으면서 이렇게 일일이 한국어로 조립하고 있었나요? 그렇다면 문장을 읽는 속도와 리듬이 뚝 떨어졌을 것입니다. were를 만나는 순간, 우리는 뜻을 찾을 것이 아니라 곧바로 "이 주어를 뒤에서 어떻게 설명하고 있지?"를 떠올려야 합니다.
>
> the colors were ... → 색깔들이 어떤 상태지? → faded(바랜 상태)
>
> the familiar shapes on the wall were ... → 그 모양들의 정체가 뭐지? → the same ones she had painted with her father as a child

이 문장에서 were는 해석의 중심이 아닙니다. 주어(colors, shapes)와 핵심 정보(faded, the same ones)를 연결해 주는 다리일 뿐입니다. be를 투명하게 처리하고, 주어와 뒤 설명을 하나의 장면으로 묶어 보세요. 문장이 훨씬 가볍게 읽힙니다.

[기출 문장 2]

> Their remarkable works, including influences on modern language development, must be recognized in the field of modern literature. (2026 수능)

사고의 흐름

주어가 쉼표를 동반하며 길게 이어지다가 드디어 must be가 등장합니다. 여기서 "인정받아야만 한다"라고 뒤에서부터 한국어 어순으로 거슬러 올라가며 조립하느라 멈칫할 수 있습니다. 하지만 수동태라고 해서 원리가 완전히 달라지는 것은 아닙니다. be의 본질은 여전히 같습니다.

> must be ... → 그 작품들이 어떤 상태가 되어야 하지? → recognized(인정받는 상태)

즉, 이 문장에서 핵심은 must나 be보다도 recognized입니다. must be는 그 상태가 필요하다는 틀을 만들고, 진짜 알맹이는 뒤의 분사에 들어 있습니다. be를 만날 때마다 '이다 / 있다 / 되다'를 기계적

으로 끼워 맞추지 말고, 뒤에서 주어를 어떻게 설명하는지를 먼저 보세요. 그것이 be를 가장 빠르게 읽는 방법입니다.

[기출 문장 3]

There have been requests for more diverse school clubs. (2026 수능)

사고의 흐름

이 문장에서 많은 학생이 there를 보고 '거기에'라고 해석하려다 흐름이 꼬입니다. 하지만 여기서 there는 장소를 가리키는 말이 아닙니다. 새로운 정보를 문장 안에 등장시키는 자리입니다.

There have been ... → 무엇이 있었지? → requests for more diverse school clubs

즉, 이 문장은 "더 다양한 동아리에 대한 요청이 있어 왔다"는 뜻입니다. 여기서 핵심은 there도, have been도 아닙니다. 새로 등장하는 정보인 requests입니다. 존재문에서는 be를 해석하려고 붙잡기보다, 무엇이 등장하는지를 빨리 파악하는 것이 중요합니다.

이제 위에서 배운 내용을 실전에 적용해 봅시다. 다음 기출 문장들을 읽으며 be를 투명한 다리로 삼아, 진짜 알맹이가 되는 핵심 정보들로 머릿속에 선명한 그림을 그려 보세요.

수능 기출 문장

[23] At times, we lose track of our own boundaries and needs, and the cost of this could be our life, both symbolically and literally.

[23] In our efforts to be the good child, the uncomplaining employee, or the cooperative patient, many of us fall into the trap of trying to please people by going along with whatever they want us to do.

[23] So don't be afraid to say no.

[23] When we are unable to set healthy limits, it causes distress in our relationships.

[24] If they don't know where they stand — if, in other words, they are insecure in their authority — they cannot communicate security to their child, and he cannot move successfully away from them.

[24] In order to successfully release himself from the control of his parents, a child must be secure in his parents' power, as represented by their loving authority.

[24] In other words, it is impossible for a child to successfully release himself unless he knows exactly where his parents stand, both literally and figuratively.

[24] The more effectively they communicate that authority, the more secure the child feels, and the better able he is to move away from them toward a life of his own.

[25] Many purists insist on hearing baroque music on period instruments, both because the instruments have a different sound and because they are designed to play the music in its original tuning standard, something that purists deem important.

[25] Our current system is called A440 because the note we call ‘A’ that is in the middle of the piano keyboard has been fixed to have a frequency of 440 Hz.

to

#3 빈도 118

단어 설명 (뜻/사용법)

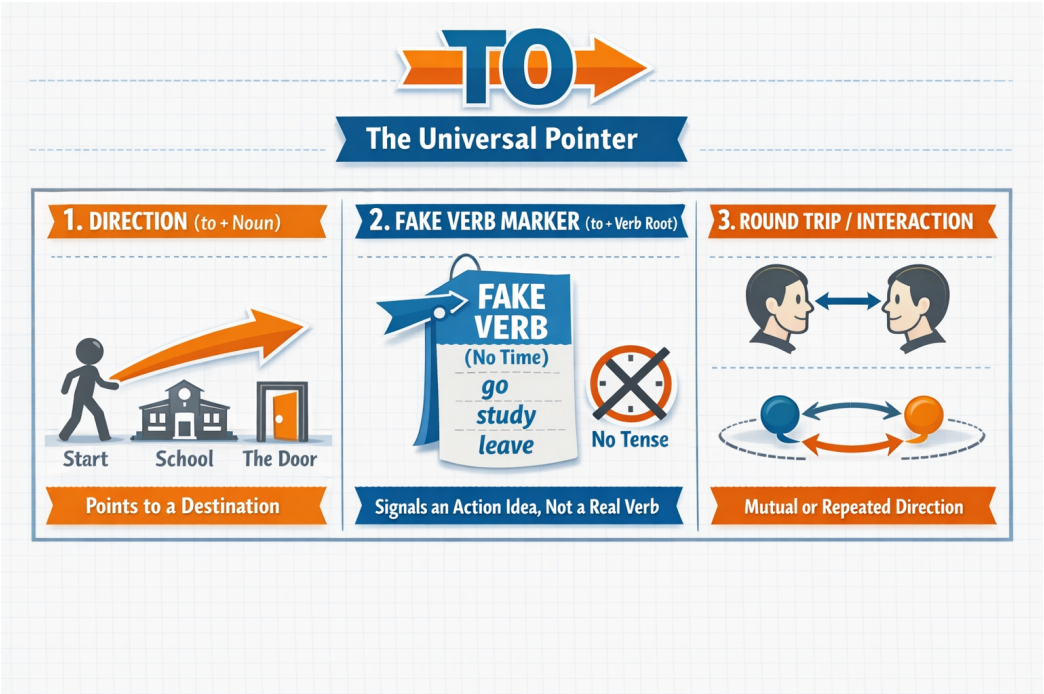

명사와 가짜 동사를 가리키는 화살표

to는 전치사입니다. 그런데 뒤에 동사원형이 붙는 경우가 많아서 학생들을 자주 헷갈리게 합니다.

Albert Einstein은 이렇게 말했습니다.

> Make things as simple as possible, but not simpler. (모든 것을 가능한 한 단순하게 만들어라. 그러나 더 단순하게 만들지는 마라.)

이 기준으로 보면, to의 수많은 사용법은 딱 세 가지 역할로 정리됩니다.

1. 방향을 가리키는 to

> go to school
>
> walk to the door
>
> a mile to the south
>
> access to information
>
> key to success
>
> according to the user

to는 뒤에 오는 명사를 가리킵니다.

2. 가짜 동사를 표시하는 to

문장에 동사는 하나입니다. 그러나 말을 하다 보면 동사의 의미를 하나 더 쓰고 싶어지는 순간이 옵니다. 그때 사용하는 것이 바로 가짜 동사입니다. 즉, to는 뒤에 오는 가짜 동사를 표시하는 신호입니다. ('가짜 동사'는 피이쉐어 영어 peshare.com에서 만든 학습용 표현입니다. 문법책에서는 보통 'to부정사'라고 부릅니다.)

I came to help you.

Many students want to study abroad.

She decided to leave early.

We had an opportunity to make a difference.

Reading gives us the ability to understand others.

Everyone needs a way to spend time wisely.

Children are able to learn quickly.

He is likely to be late.

This idea is difficult to imagine.

It is important to recognize the problem.

여기서 help, study, leave뿐 아니라 make, understand, spend, learn, be, imagine, recognize도 모두 동사원형입니다. 동사원형은 그 자체로는 동사로 사용할 수 없습니다. 동사는 반드시 시간을 나타내야 합니다. 그러나 가짜 동사는 시간을 나타내지 않습니다. to로 뒤에 가짜 동사가 온다고 표시도 하고, 가짜 동사 자체는 동사원형의 모양을 띠게 하여 헷갈리지 않게 합니다.

가짜 동사란 표현이 이해하기 쉽습니다

학생들이 가장 많이 틀리는 문장은 다음과 같습니다.

I want go home. (X)
I decided study harder. (X)

이 문장들이 만들어지는 이유는 단 하나입니다. 학생들이 한 문장에 동사가 여러 개 올 수 있다고 무의식적으로 믿고 있기 때문입니다. 하지만 영어는 그렇지 않습니다. 접속사로 새로운 문장이 연결된 경우가 아니라면, 한 문장에 동사는 하나여야 합니다. 이미 want, decide 같은 진짜 동사가 존재하면 그 뒤의 동사는 동사가 될 수 없습니다. 그래서 to를 붙여 가짜 동사로 강등하는 것입니다.

동사원형은 동사가 아니다

help, study, leave는 사전에서는 동사입니다. 그러나 문장 안에서는 시간을 담지 못하면 동사가 될 수 없습니다.

He help me yesterday. (X)
She study hard last night. (X)

동사는 반드시 시간을 나타내야 합니다. 그래서 진짜 동사는 help가 아니라 helped, study가 아니라 studied가 되어야 합니다. to 뒤에 오는 help, study, leave는 시간을 가질 수 없기 때문에 동사가 아니라 동사의 원래 모양일 뿐입니다. 영어는 이렇게 쓰이도록 구조가 만들어져 있습니다. 그래서 to는 뒤에 가짜 동사가 온다는 표시로 사용합니다.

[참고] to까지만 외우지 말고, to 뒤에 무엇이 오는지 함께 기억하세요

look forward to까지만 외우면, 뒤에 명사가 와야 하는지 가짜 동사가 와야 하는지 헷갈리게 됩니다. 숙어처럼 보이는 덩어리 표현도 to 뒤에 무엇이 붙는지까지 함께 기억하는 것이 좋습니다.

look forward to + N: ~을 기대하다

used to + []: 예전에 ~하곤 했다

be used to + N: ~에 익숙하다

be used to + []: ~하는 데 사용되다

이렇게 정확히 기억해 두면, We are looking forward to seeing you soon.같은 문장도 훨씬 쉽게 만들 수 있습니다.

3. 특이하게 사용되는 to — 방향의 왕복

run to and fro (이리저리 뛰다)

from time to time (때때로)

face to face (얼굴을 마주보고)

여기서도 to의 본질은 변하지 않습니다. 여전히 방향입니다. 다만 이 방향이 한쪽에서 끝나지 않고 서로를 향해 오가며 반복될 뿐입니다.

[to 해석 스위치 – 머릿속 자동 질문]

to를 보는 순간, 뜻부터 찾지 마십시오. 다음 질문만 자동으로 떠올리십시오.

이 to는 지금 무엇을 가리키고 있는가?

명사를 향한 방향인가?

가짜 동사를 표시하고 있는가?

서로 오가는 방향인가?

이 세 질문 중 하나에 체크가 되면, to 해석은 이미 끝난 것입니다.

[참고]

to + 동사원형이 주어로 쓰이는 문장은 실제 수능 기출에도 여러 번 나왔습니다.

To be courageous under all circumstances requires strong determination. (2011 수능)

To say that we need to curb anger and our negative thoughts and emotions does not mean that we should deny our feelings. (2013 수능)

To give a long chronological account of work or procedures is normally appropriate only when the essential point of the paper is the chronological sequence. (2017 수능)

문법적으로 틀린 표현은 아닙니다. 그러나 현대 영어의 일상 대화나 일반적인 글쓰기에서 흔히 쓰이는 기본 구조도 아닙니다. 보통 이런 표현은 문어적이고 형식적인 말투처럼 들립니다. 하지만 수능 지문에서 등장할 수 있으므로, 문장 구조를 파악하는 용도로는 알아두어야 합니다.

To understand this theory takes time. (비추천)

To communicate clearly is important. (비추천)

이런 구조는 문법적으로는 가능하지만, 실제 표준 영어를 기준으로 하면 중심 구조로 익힐 필요는 없습니다. 현대 영어는 이런 표현보다 it을 앞에 세우거나, 더 직접적인 절과 동사를 쓰는 방식을 더 자주 사용하기 때문입니다.

It takes time to understand this theory. (추천)

It is important to communicate clearly. (추천)

현대 표준 영어에서는 보통 이렇게 씁니다.

▶ 읽을 때의 처리 기준 (to)
to를 보면, 뜻부터 찾지 말고 뒤에 오는 것이 무엇인지 본다.

to + 명사 → 방향

to + 동사원형 → 가짜 동사 표시

[심층 사고 훈련 : Deep Dive]

Q. 다음 문장이 틀린 이유를 가장 잘 설명한 것은 무엇인가요?

I want go home. (X)

정답: 한 문장에 시간을 담은 '진짜 동사'를 두 개 쓰려고 했기 때문입니다.

해설: 영어 문장은 동사가 하나만 허용됩니다. 이미 want라는 진짜 동사가 자리를 잡고 있으므로, go를 쓰고 싶다면 반드시 그 앞에 to를 붙여 "이건 동사 모양을 빌렸을 뿐, 가짜 동사야"라고 깃발 표시를 해주어야 합니다. I want to go home. (O)

[1초 스피드 체크 : Speed Check]

▶ 다음 문장들을 읽고, to가 하는 진짜 역할에 1초 만에 체크해 보세요.

1. go to school vs decide to leave

Q. 문장에서 to를 보자마자 가장 먼저 해야 할 생각은?

[ ] A. to 자체의 뜻이 '~로'인지, '~하는 것'인지 한국어로 번역해 본다.

[ ] B. to 뒤에 명사(방향)가 오는지, 동사원형(가짜 동사)이 오는지 확인한다.

정답: B / [해설] to의 본질은 화살표입니다. 뒤에 명사(school)가 오면 '그곳을 향한 방향'이고, 동사원형(leave)이 오면 '가짜 동사'가 온다는 표시일 뿐입니다. to 자체의 뜻을 고민할 필요가 없습니다.

2. from time to time / face to face

Q. 이 표현들에서 to의 본질은 무엇일까요?

[ ] A. 서로를 향해 오가는 '방향(왕복)'

[ ] B. 논리적 이유 없이 그냥 무작정 외워야 하는 '숙어'

정답: A / [해설] 억지로 외워야 하는 숙어처럼 보이지만, 핵심은 여전히 화살표(방향)입니다. 한쪽으로만 쭉 가는 것이 아니라, 이쪽저쪽 서로를 향해 오가는 방향을 나타낼 뿐입니다.

3. To communicate clearly is important.

Q. 문법적으로는 맞지만, 현대 영어의 일상 대화나 일반적인 글쓰기에서는 왜 다소 어색하게 느껴질까요?

[ ] A. to + 동사원형을 문장 맨 앞 주어로 세운 구조이기 때문이다.
[ ] B. 문장에 시간을 담은 진짜 동사가 없기 때문이다.

정답: A / [해설] 문법적으로는 맞습니다. 그러나 현대 영어에서는 to + 동사원형을 문장 맨 앞 주어로 세우는 구조가 자주 쓰이는 기본형은 아닙니다. 실제 회화나 글에서는 다음과 같이 쓰는 편이 훨씬 자연스럽습니다.

It is important to communicate clearly.

[심층 사고 훈련 : Deep Dive]

Q. 다음 문장이 틀린 이유는 무엇일까요?

I look forward to see your great ideas. (X)

정답: 여기서 to는 가짜 동사를 표시하는 용도가 아니라, 방향을 가리키는 전치사이기 때문입니다.

해설: 방향을 가리키는 전치사 to 뒤에는 동사원형이 아니라 명사(또는 명사 역할을 하는 seeing)가 와야 합니다. 무작정 'to + 동사원형'으로만 뭉뚱그려 외우면 이런 함정에 빠지기 쉽습니다. 숙어처럼 보이는 덩어리 표현도 to 뒤에 무엇이 붙는지까지 함께 기억해야 합니다.

이제 위에서 배운 내용을 실전에 적용해 봅시다. 다음 기출 문장들을 읽으며 to를 볼 때마다 뜻을 찾으려 멈추지 말고, "이 화살표가 지금 명사를 향하고 있는지, 아니면 가짜 동사를 달고 오는지" 머릿속으로 0.001초 만에 스위치를 켜보세요.

[기출 문장 1: 명사를 향하는 화살표]

Please turn this in to my office by the end of this week.

사고의 흐름

to를 보는 순간, 우리는 반사적으로 그 뒤를 봐야 합니다.

to my office : to 뒤에 '나의 사무실'이라는 명사(장소)가 왔네요. 그렇다면 이 to는 고민할 필요도 없이 '방향을 가리키는 화살표'입니다. "이것(this)을 제출해라(turn in), 어디로? 내 사무실로(to my office)." to를 '~로'라고 촌스럽게 번역하기 전에, 서류가 내 사무실을 향해 날아오는 이동 방향의 이미지를 머릿속에 찰칵 그리세요. 이것이 전부입니다.

[기출 문장 2: 가짜 동사를 표시]

> Therefore, I am encouraging you to submit a proposal for a new club that you would like to create.

사고의 흐름

한 문장에 to가 두 번이나 나옵니다. 뒤에 무엇이 오는지 볼까요?

> to submit : 제출하다
>
> to create : 만들다

둘 다 명사가 아니라 동사원형입니다. 스위치를 켜세요! 이 문장의 진짜 동사는 이미 앞쪽에(am encouraging, would like) 자리를 잡고 있습니다. 영어는 한 문장에 진짜 동사를 두 개 쓸 수 없죠. 그래서 이 to는 "주의! 지금부터 나오는 submit과 create는 시간을 담은 진짜 동사가 아니라, 행동의 원래 모양만 빌려온 '가짜 동사'입니다!"라고 깃발을 흔드는 표시일 뿐입니다. 제출하기를(to submit), 만들기를(to create)처럼 행동의 덩어리로 묶어서 훌쩍 넘어가면 됩니다.

[기출 문장 3: 장소가 아닌 명사를 향하는 화살표]

> Standard English allows access to certain educational and economic opportunities.

사고의 흐름

to를 보는 순간, 우리는 반사적으로 그 뒤를 봐야 합니다.

> access to certain educational and economic opportunities: to 뒤에 opportunities라는 명사가 왔습니다.

즉, to는 꼭 장소만 가리키는 것이 아닙니다. 뒤에 명사만 오면 됩니다. to는 그 명사를 콕 가리키는 화살표입니다.

[기출 문장 4: to까지만 외우면 틀리는 표현]

> I look forward to seeing your great ideas.

사고의 흐름

이 문장은 학생들이 정말 자주 틀립니다. 이유는 look forward to까지만 외워 놓고, 그 뒤를 끝까지 보지 않기 때문입니다.

> to seeing : 여기서 to 뒤에 가짜 동사가 온 것이 아닙니다. seeing은 여기서 보는 것이라는 뜻의 명사입니다. 즉, 이 문장을 볼 때는 look forward to를 하나로 외우고 끝낼 것이 아니라, look forward to + N이라고 기억해야 합니다.

[기출 문장 5: 같은 used to처럼 보여도 완전히 다르다]

Clara used to be a talented swimmer.

In this modern world, people are not used to living with discomfort.

사고의 흐름

이 두 문장은 겉으로 보면 둘 다 used to가 들어 있습니다. 전혀 다른 구조입니다. 먼저 첫 번째 문장을 봅시다.

used to be: 여기서 to 뒤에는 be라는 가짜 동사가 옵니다. 즉, 이것은 used to + [] 구조입니다.

이제 두 번째 문장을 봅시다.

used to living with discomfort: 여기서 to 뒤에 가짜 동사가 오지 않았습니다. living with discomfort에서 living은 명사입니다.

[기출 문장 6: 의문사 뒤에서도 to는 가짜 동사를 표시한다]

I would like to know how to sign up for the club.

사고의 흐름

이 문장에는 to가 두 번 나옵니다. 먼저 would like to know의 to를 보세요. 뒤에 know라는 동사원형이 왔습니다. 그러므로 가짜 동사를 표시하는 to입니다. 이제 how to sign up의 to를 보세요. 여기서도 뒤에 sign up이라는 동사원형이 왔습니다. 그러므로 이것도 역시 가짜 동사를 표시하는 to입니다.

수능 기출 문장

[23] But when we learn to say no to what we don't feel like doing in order to say yes to our true self, we feel empowered, and our relationships with others improve.

[23] In our efforts to be the good child, the uncomplaining employee, or the cooperative patient, many of us fall into the trap of trying to please people by going along with whatever they want us to do.

[23] So don't be afraid to say no.

[23] Try to catch yourself in the moment and use your true voice to say what you really want to say.

[23] When we are unable to set healthy limits, it causes distress in our relationships.

[24] If they don't know where they stand — if, in other words, they are insecure in their authority — they cannot communicate security to their child, and he cannot move successfully away from them.

[24] In order to successfully release himself from the control of his parents, a child must be secure in his parents' power, as represented by their loving authority.

[24] In other words, it is impossible for a child to successfully release himself unless he knows exactly where his parents stand, both literally and figuratively.

[24] The more effectively they communicate that authority, the more secure the child feels, and the better able he is to move away from them toward a life of his own.

[25] Led Zeppelin, a band popular in the 70s, often tuned their instruments away from the modern A440 standard to give their music an uncommon sound, and perhaps to link it with the European children's folk songs that inspired many of their compositions.

and

#4 빈도 115

단어 설명 (뜻/사용법)

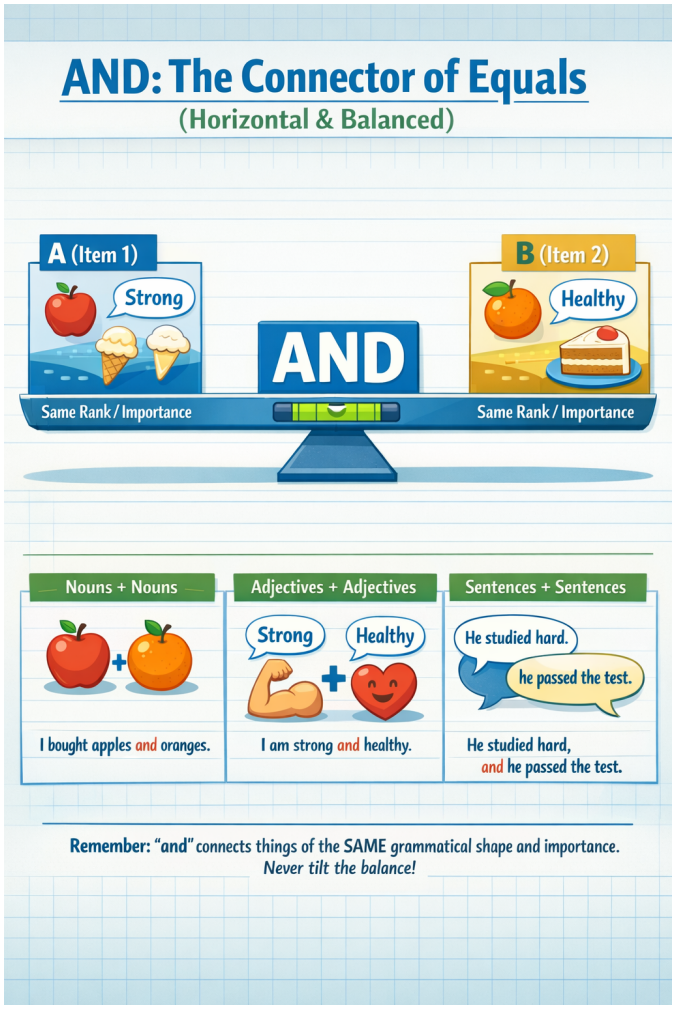

영어에서 가장 많이 사용되는 접속사 중 하나입니다. 접속사는 종류에 따라 사용법이 다 다르지만, and는 앞과 뒤에 똑같이 중요한 말이 온다는 점이 핵심입니다.

> I ate ice cream and cake after lunch.
>
> I am strong and healthy.

ice cream과 cake는 둘 다 중요합니다. strong과 healthy도 마찬가지입니다. and는 "뒤에 더 중요한 것"이 온다는 표시가 아닙니다. 앞과 뒤를 같은 높이(급)로 놓는 표시입니다.

접속사가 하는 일

접속사는 다음 세 가지를 모두 수행합니다.

1. 문장과 문장을 연결
2. 단어와 단어를 연결
3. 말 덩어리와 말 덩어리를 연결

and를 보면 먼저 확인해야 할 것

and를 보면 반드시 이렇게 생각해야 합니다.

> "앞과 뒤가 같은 급인가?"

명사는 명사끼리, 형용사는 형용사끼리, 동사는 동사끼리, 문장은 문장끼리처럼 and 앞과 뒤는 반드시 모양(급)도 같아야 합니다.

> I bought apples and oranges. (명사 + 명사)
>
> I feel tired and nervous. (형용사 + 형용사)
>
> She opened the door and walked in. (동사 + 동사)
>
> He studied hard, and he passed the test. (문장 + 문장)

나열할 때의 약속

> 2개를 나열할 때: A and B
>
> 3개를 나열할 때: A, B and C (또는 A, B, and C)

and는 목록의 마지막 직전에 한 번만 둡니다.

and는 접속사입니다

수능 지문에 나오는 문두 And

> And though craftsmanship can reward an individual with a sense of pride in work, this reward is not simple. (2023 수능 40번)
>
> And this has direct repercussions at the individual level: households can reduce the cost of electricity and gas bills, and improve their health and comfort, while companies can increase their competitiveness and their productivity. (2021 수능 37번)
>
> And wild fruits and nuts are favorite snacks for the Nuer. (2020 수능 26번)

수능 지문을 보면 문장 맨 앞에 And가 등장하는 경우가 많습니다. 학생들은 종종 "접속사가 왜 혼자 문두에 있지? 부사로 잘못 쓰인 거 아닐까?"라고 의아해합니다. 하지만 and는 여전히 접속사입니다. 구조는 다음과 같습니다.

> (앞 문장) + and + (지금 문장)

다만, 앞 문장이 이미 언급되었거나 문맥 속에 녹아 있을 뿐입니다.

Academic writing에서 문두 And를 피하는 이유

전통적인 학술적 글쓰기(Academic writing)에서는 "And + 완전한 문장" 구조를 권장하지 않습니다. 앞 문장이 눈에 보이지 않으면 논리 연결이 흐려질 수 있기 때문입니다. 반면, 대화, 일기, 소설 등에서는 생동감 있는 논리 전개를 위해 매우 자연스럽게 사용합니다.

명령문 뒤의 and: "그러면"의 마법

> Hurry up, and you'll be on time. (서둘러라, 그러면 제시간에 도착할 것이다.)

원래 and는 단순히 두 사실을 나열하는 장치입니다. 하지만 명령문 뒤에 쓰이면 앞의 행동이 원인이 되어 뒤의 결과가 따라오는 '조건과 결과'의 관계로 변합니다.

> [저자] 명령문 뒤의 and는 형식(나열)과 의미(조건)가 어긋나 있습니다. 대화할 때는 생동감이 있지만, 논리적인 글에서는 if를 사용한 구조로 바꾸는 것이 훨씬 정확합니다.

말할 때 자주 쓰는 표현, 글에서 권장하는 명확한 표현

> Hurry up, and you'll be on time. < If you hurry up, you'll be on time.
>
> Smile, and the world smiles with you. < If you smile, the world smiles with you.
>
> Save money, and you'll be rich. < If you save money, you'll be rich.

특이한 표현 / 관용적 표현

우리 주위에 특이한 사람이 있듯이, and에도 독특하게 쓰이는 표현들이 있습니다. 무작정 외우기보다, 어떤 뉘앙스인지 이해하며 두 가지로 나누어 정리해 봅시다.

1) 하나의 덩어리로 외워야 하는 관용 표현 (Idioms)

원래의 '나열' 기능에서 확장되어, 반복이나 강조를 나타내는 숙어처럼 완전히 굳어진 표현들입니다.

> We discussed plans, costs, **and so on**. (우리는 계획, 비용 등에 대해 논의했다.)
>
> The music went **on and on** for hours. (그 음악은 몇 시간 동안 계속해서 이어졌다.)
>
> The weather is getting **colder and colder**. (날씨가 점점 더 추워지고 있다.)
>
> He made the same mistake **over and over again**. (그는 같은 실수를 몇 번이고 반복했다.)
>
> There are **pros and cons** to every choice. (모든 선택에는 찬반양론[장단점]이 있다.)
>
> **By and large**, the plan worked well. (대체로 그 계획은 잘 진행되었다.)
>
> I've searched **far and wide** for my keys. (나는 열쇠를 찾으려고 구석구석을 샅샅이 뒤졌다.)

또, 수능에는 and 뒤에 짧은 말이 붙어 흐름을 바꾸는 표현도 보입니다.

> and then = 그리고 나서 / 그다음

and yet = 그런데도 / 그런데

and thus = 그리고 그 결과 / 그래서

이럴 때도 and의 본질은 바뀌지 않습니다. 여전히 앞과 뒤를 연결하지만, 뒤에 붙은 말이 문장의 흐름을 조금 더 또렷하게 만들어 줍니다.

2) 말할 때 자주 쓰는 구어체 표현 (Spoken English Tips)

문법 규칙을 살짝 비틀어, 원어민들이 일상 대화에서 정말 자주 쓰는 특이한 사용법입니다. 이 구조를 이해하면 영어가 훨씬 자연스러워집니다.

The room was nice and warm. (그 방은 아주 기분 좋게 따뜻했다.)

[형용사+형용사] 구조지만, 앞의 nice가 뒤의 warm을 꾸며주는 부사(nicely/아주 기분 좋게)처럼 해석됩니다.

Try and finish your homework by five. (5시까지 숙제를 끝내도록 노력해 봐라.)

[동사+동사] 구조지만, try to finish를 대신해서 회화에서 매우 흔하게 쓰이는 패턴입니다. and가 생략되기도 합니다.

정리

and는 문장의 구조를 수평으로 연결하는 장치입니다. and를 보면 이 세 가지를 떠올리세요.

앞과 뒤는 모양이 같다. (명사면 명사, 형용사면 형용사!)

앞과 뒤는 똑같이 중요하다.

나열할 때는 마지막 앞에만 둔다. (A, B, C, and D)

▶ 읽을 때의 처리 기준 (and)
A and B = A와 B는 같은 급, 같은 중요도

[심층 사고 훈련 : Deep Dive]

Q. and를 읽을 때 한국 학생들이 가장 흔히 저지르는 치명적인 독해 실수는 무엇일까요?

정답: and 뒤에 오는 내용을 단순한 '보조 설명'이나 '추가 정보'로 착각하는 것입니다.

해설: 한국어 습관 때문에 and 뒤를 덜 중요한 부연 설명처럼 덧붙여 읽기 쉽습니다. 하지만 영어에서 and는 '수평 나열(병렬)'을 의미하는 엄격한 저울입니다. 앞과 뒤의 중요도를 절대 나누지 않으며, 같은 모양과 같은 무게를 가진 정보를 나란히 놓을 뿐입니다. 이걸 놓치면 문장의 무게중심이 틀어지고 맙니다.

[1초 스피드 체크 : Speed Check]

▶ 다음 문장들을 읽고, and가 양팔 저울에 무엇을 올려두었는지 1초 만에 체크해 보세요.

1. She opened the door and walked in.

Q. 이 문장을 읽는 올바른 사고의 흐름은?

[ ] A. 문을 연 사실(opened)이 핵심이고, 걸어 들어온 것(walked)은 부차적인 설명이다.

[ ] B. 문을 연 동작과 들어온 동작이 똑같은 비중으로 나란히 연결되었다.

정답: B / [해설] and는 중요도를 낮추는 장치가 아닙니다. 시간 순서일 수는 있지만, 구조와 정보의 무게는 완벽하게 동등한 수평 연결입니다.

2. And wild fruits and nuts are favorite snacks for the Nuer.

Q. 문장 맨 앞에 쓰인 대문자 And를 보고 떠올려야 할 생각은?

[ ] A. 문맥 속에 깔려 있는 '앞 문장'과 '지금 이 문장'이 같은 급으로 연결되어 있다는 뜻이다.

[ ] B. 문장 맨 앞에는 접속사를 쓸 수 없으므로 부사로 잘못 쓰인 문장이다.

정답: A / [해설] 문두의 And는 허공에 뜬 것이 아닙니다. 눈에 보이지 않는 앞 문장과 지금 문장을 묶어주는 거대한 연결 고리입니다. 글을 읽을 때 '앞에서 같은 급의 말이 이미 나왔구나'라고 예상해야 합니다.

3. Hurry up, and you'll be on time.

Q. 여기서 and의 의미가 단순 나열을 넘어서는 이유는?

[ ] A. 서두르는 행동과 제시간에 도착하는 행동을 나란히 쌓아둔 것이기 때문이다.

[ ] B. 명령문 뒤에 와서 '서두르면 도착한다'는 조건과 결과의 관계로 굳어졌기 때문이다.

정답: B / [해설] 형태는 나열이지만 의미는 조건문(If you hurry up...)으로 읽어야 하는 구어적 표현입니다. (반면, The room was nice and warm.처럼 상태를 나란히 쌓는 문장에서는 원래의 수평 나열로 읽어야 합니다.)

4. again and again / pros and cons

Q. 이런 표현들을 만났을 때의 올바른 독해법은?

[ ] A. and를 기준으로 앞뒤 단어를 각각 쪼개어 분석해야 한다.

[ ] B. 구조 분석을 멈추고, 통째로 굳어진 하나의 의미 블록으로 바로 처리한다.

정답: B / [해설] 관용적으로 완전히 굳어진 표현들은 양팔 저울을 따질 필요조차 없습니다. 하나의 의미 덩어리로 묶어 읽어야 독해 속도가 떨어지지 않습니다.

[심층 사고 훈련 : Deep Dive]

Q. 수능 지문처럼 길고 복잡한 문장에서 and를 만났을 때, 길을 잃지 않기 위해 던져야 할 단 하나의 질문은 무엇인가요?

정답: "앞과 뒤에 어떤 '같은 급(모양)'의 덩어리가 나란히 놓여 있는가?"

해설: 같은 품사인지, 같은 역할인지, 같은 중요도인지 확인하세요. 명사면 명사, 형용사면 형용사, 문장이면 문장으로 형태의 균형을 맞춥니다. 이 원리만 맞으면 and 해석은 끝납니다. and는 결코 위계(상하 관계)를 만들지 않고 수평으로만 묶어줍니다.

이제 위에서 배운 내용을 실전에 적용해 봅시다. 다음 기출 문장들을 읽으며 and를 만났을 때 무작정 '그리고'라고 번역하고 넘어가기보다, "이 and가 지금 앞뒤로 어떤 같은 급(모양)의 덩어리를 양팔 저울처럼 나란히 묶어주고 있지?"라고 0.001초 만에 스위치를 켜보세요.

[기출 문장 1: 세 개의 동사를 같은 비중으로 묶어주는 and]

> Sophie nodded, smiled brightly, and walked toward the gate. (2026 수능)

사고의 흐름

문장을 읽다가 and를 만나는 순간, 앞뒤로 어떤 단어들이 저울의 양팔에 올라가 있는지 눈으로 재빨리 묶어보세요.

> nodded(고개를 끄덕였다)
>
> smiled(미소를 지었다)
>
> and walked(그리고 걸어갔다)

주어인 Sophie가 한 세 가지 과거 동작이 같은 급으로 나란히 놓여 있습니다. 영어가 여러 개를 나열할 때 지키는 약속인 'A, B, and C' 패턴이 완벽하게 적용되었죠. and를 보는 순간 '아, 이게 마지막 행동이구나'라고 예측하며, 소피가 한 세 가지 행동을 같은 비중으로 머릿속 무대 위에 영상처럼 자연스럽게 띄우면 됩니다.

[기출 문장 2: 한 문장 안에서 서로 다른 스케일과 역할을 가진 세 개의 and]

> As work becomes ever more modularised, commoditised and standardised, and as markets for digital work are created, ties between service work and particular places can be disconnected. (2026 수능)

사고의 흐름

이 길고 복잡해 보이는 문장에는 and가 무려 세 번이나 등장하지만, 묶어주는 덩어리의 크기와 모양을 보면 전혀 헷갈리지 않습니다.

> 첫 번째 and : modularised, commoditised and standardised. 세 개의 과거분사(형용사 역할)를 같은 무게로 묶어줍니다. '일'이 이 세 가지 특성을 모두 가지게 되었다는 뜻이죠. (단어와 단어의 연결, A, B, and C 구조)
>
> 두 번째 and : 스케일이 훨씬 커집니다. 앞의 As work becomes… (~함에 따라)라는 거대한 부사절 덩어리와, 뒤의 as markets for… are created (~가 창출됨에 따라)라는 또 다른 부사절 덩어리를 수평으로 묶어주고 있습니다. (문장과 문장의 연결)
>
> 세 번째 and : between service work and particular places. between A and B(A와 B 사이)라는 세트 표현 속에서 쓰인 and입니다. '서비스 업무'라는 명사 덩어리와 '특정 장소'라는 명사 덩어리를 저울의 양팔에 똑같이 올려두었습니다. (명사와 명사의 연결)

이처럼 and를 만날 때마다 "아, 앞에서 나온 것과 똑같은 모양(급)의 정보가 하나 더 추가되는구나!"라고 형태를 예상하며 읽어보세요. 아무리 길고 복잡한 수능 문장도 아주 깔끔한 블록처럼 정돈되어 보일 것입니다.

수능 기출 문장

[23] At times, we lose track of our own boundaries and needs, and the cost of this could be our life, both symbolically and literally.

[23] But when we learn to say no to what we don't feel like doing in order to say yes to our true self, we feel empowered, and our relationships with others improve.

[23] Try to catch yourself in the moment and use your true voice to say what you really want to say.

[24] During this lengthy process, whenever he feels threatened, he turns back toward the safety of his parents' love and authority.

[24] If they don't know where they stand — if, in other words, they are insecure in their authority — they cannot communicate security to their child, and he cannot move successfully away from them.

[24] In other words, it is impossible for a child to successfully release himself unless he knows exactly where his parents stand, both literally and figuratively.

[24] The more effectively they communicate that authority, the more secure the child feels, and the better able he is to move away from them toward a life of his own.

[25] Led Zeppelin, a band popular in the 70s, often tuned their instruments away from the modern A440 standard to give their music an uncommon sound, and perhaps to link it with the European children's folk songs that inspired many of their compositions.

[25] Many purists insist on hearing baroque music on period instruments, both because the instruments have a different sound and because they are designed to play the music in its original tuning standard, something that purists deem important.

[25] Some people claim that the precise frequencies affect the overall sound of a musical piece and the sound of instruments.

of

#5 빈도 103

단어 설명 (뜻/사용법)

시험에 가장 자주 등장하는 전치사 중 하나

우리는 of를 이렇게 배웠습니다.

> of = ~의, ~중에서, ~에 대해, ~때문에 …

그래서 문장에서 of를 만나면 뜻만 여러 개 떠오르고, 하나씩 골라 넣어 봐도 정작 문장은 잘 이해되지 않았습니다. 하지만 of의 핵심 원리는 하나입니다.

of는 앞의 막연한 말을 구체화한다.
예를 봅시다.

> a woman of courage
> the sound of rain
> the color of the sky

the smell of coffee
the name of the student
the edge of the table

woman, sound, color, smell, name, edge는 혼자 쓰이면 그 범위가 너무 넓습니다. of 뒤의 말이 붙는 순간, 어떤 여자인지, 어떤 소리인지, 누구의 이름인지가 바로 드러납니다.

most of the money
one of my friends
the middle of the road
the heart of the city

이 구조도 형태만 달라질 뿐 같습니다. most, one, middle, heart도 혼자서는 아무것도 가리키지 못합니다. of 뒤가 와야 무엇의 most인지, 무엇 중 하나인지, 어디의 middle인지가 정해집니다. 즉, of는 뒤에서 앞으로 번역하는 말이 아닙니다. 앞의 막연한 말이 무엇을 가리키는지 분명하게 해 주는 장치입니다. 수능에서는 이 기능이 특히 세 방향으로 반복됩니다.

추상명사·비율·집합을 구체화하는 of

시간·장소·상황을 구체화하는 of

감정·생각·행동이 향하는 대상을 구체화하는 of

이 세 가지를 알면, of를 뜻별로 따로 외울 필요가 없습니다.

1) 추상명사·비율·집합을 구체화하는 of

수능에서 가장 중요한 of는 사실 이 유형입니다.

the study of literature
the influence of modern musical lyricists
the nature of consciousness
the use of radiocarbon dating
the development of language
the history of dress
the number of clubs
the percentage of teenagers
each of the three years
one of the many difficulties

study, influence, nature, use, development, history, number, percentage 같은 말은 혼자 있으면 아직 무엇을 말하는지 충분히 드러나지 않습니다.

the study of literature → 연구이긴 연구인데, 무슨 연구일까요? → literature가 들어가면서 문학 연구로 구체화됩니다.

the influence of modern musical lyricists → 영향력이긴 영향력인데, 누구의 영향력일까요? → modern musical lyricists가 들어가면서 그 영향력의 출처가 정해집니다.

the number of clubs → 숫자이긴 숫자인데, 무엇의 숫자일까요? → clubs가 들어가면서 동아리 수로 범위가 좁혀집니다.

the percentage of teenagers → 비율이긴 비율인데, 누구의 비율일까요? → teenagers가 들어가면서 집단 기준이 정해집니다.

즉, 이때의 of는 앞에 나온 말의 범위를 좁혀, 무엇을 말하는지 분명하게 해 줍니다. 그래프와 자료 문제에서는 이 기능이 더 중요해집니다.

the percentage of teenagers … was more than twice that of teenagers …
the perspectives of administration personnel will differ from those of doctors …

여기서 that / those는 앞의 명사를 반복하지 않으려고 사용한 대명사입니다. 영어에서는 같은 말을 반복하지 않으려는 경향이 있습니다. that / those도 그런 반복을 줄이기 위해 쓰입니다.

that of teenagers = the percentage of teenagers

those of doctors = the perspectives of doctors

2) 시간·장소·상황을 구체화하는 of

모든 of가 명사와 명사를 단순히 이어 주는 것은 아닙니다. 어떤 of는 문장이 가리키는 시간, 장소, 상황을 더 분명하게 보여 줍니다.

by the end of this week
in front of her
at the age of 82
over a period of time
in the absence of a universal standard
at the expense of the other
in the face of exploitation
as a result of life-threatening emergencies

이 표현들은 한 단어씩 해석하지 않아야 합니다. 전체를 한 덩어리로 읽어야 합니다.

by the end of this week → 이번 주가 끝나기 전까지

in front of her → 그녀 앞

at the age of 82 → 여든두 살에

in the absence of a universal standard → 보편적 기준이 없는 상황

at the expense of the other → 다른 하나를 희생시키는 대가

in the face of exploitation → 착취에 맞닥뜨린 상황

as a result of life-threatening emergencies → 생명을 위협하는 응급상황 때문에 생긴 결과

3) 감정·생각·행동이 향하는 대상을 구체화하는 of

of는 감정, 상태, 생각, 행동이 어디를 향하는지도 구체화합니다.

I am proud of you.
I am afraid of dogs.
I am tired of excuses.

She is aware of the risk.
The place is full of tourists.
It is capable of looking at the bigger picture.
I'm thinking of you.
He dreamed of being a barista.
We should take advantage of this.
We try to make sense of exchanges.

proud, afraid, tired, aware, full, capable 같은 형용사는 혼자서는 아직 뜻이 완성되지 않습니다. of가 붙는 순간 그 감정이나 상태가 어디를 향하는지가 분명해집니다.

proud of you → 자랑스러움의 대상

afraid of dogs → 두려움의 대상

aware of the risk → 인식의 대상

full of tourists → 가득 차 있는 내용물

capable of looking at the bigger picture → 능력이 향하는 방향

동사도 마찬가지입니다.

think of you → 생각의 대상

dream of being a barista → 꿈의 내용

take advantage of this → 활용의 대상

make sense of exchanges → 이해의 대상

즉, 이때의 of는 감정·생각·행동이 향하는 대상을 분명하게 해 줍니다. 사건의 원인과 상실도 같은 원리로 이해하면 됩니다.

He died of cancer.
He died of hunger.
He died of heartbreak.

robbed her of money
deprived him of freedom
relieved her of duty

이 표현들도 사실 같은 원리로 읽을 수 있습니다.

died of cancer → 사건의 원인

robbed her of money → 빼앗긴 대상

deprived him of freedom → 박탈당한 대상

relieved her of duty → 덜어 낸 대상

[잠깐!] 왜 I am proud about you 는 안 될까요?

about은 어떤 대상의 주변을 넓게 떠올리게 하는 느낌이 있습니다. 관련된 이야기나 사정, 정보, 상황까지 함께 생각할 때 자주 쓰입니다. 반면 of는 다릅니다. 이 문맥에서는 주변을 넓게 보는 것이 아니라, 그 대상 자체를 바로 가리키는 느낌이 더 강합니다. 그래서

I am proud about you. (X)
I am proud of you. (O)

가 됩니다. 나의 자랑스러움이라는 감정이 너와 관련된 여러 사정을 두루 떠올리는 것이 아니라, 바로 너라는 존재를 향하기 때문입니다.

about은 주변의 여러 사정을 함께 떠올리게 한다.
of는 그 대상 자체를 더 직접적으로 가리킨다.

그래서

I am proud of you. = 나는 너를 자랑스러워한다
I am afraid of dogs. = 나는 개를 두려워한다

처럼 읽는 것이 자연스럽습니다.

[심화] thinking of vs thinking about

이 차이를 알면 of의 핵심을 훨씬 더 선명하게 이해할 수 있습니다.

I'm thinking of you. (나는 너를 생각하고 있어.)

I'm thinking about you. (나는 너에 대해 이것저것 생각하고 있어.)

about은 너의 주변을 맴돌며, 너와 관련된 여러 상황과 사정들을 두루 생각하는 것입니다. 그래서 대체로 I'm thinking of you가 더 직접적이고 더 로맨틱하게 들립니다. 생각이 여러 갈래로 퍼지는 것이 아니라, 오직 너라는 존재 하나로 좁혀지기 때문입니다.

정리

of는 한마디로, 앞의 막연한 말을 구체화합니다. 하지만 실제 시험에서는 이 구체화가 주로 세 방향으로 나타납니다.

추상명사·비율·집합을 구체화한다.

시간·장소·상황을 구체화한다.

감정·생각·행동이 향하는 대상을 구체화한다.

▶ 읽을 때의 처리 기준 (of)
앞의 말 + of + 명사 = 앞의 말이 무엇인지 구체화된다.

[심층 사고 훈련 : Deep Dive]

Q. the name of the student를 읽을 때, '학생의 이름'이라고 뒤에서부터 거꾸로 번역하는 습관이 독해를 망치는 이유는 무엇일까요?

정답: 영어의 자연스러운 사고 흐름을 역행하기 때문입니다. of는 앞의 막연한 말이 무엇을 가리키는지 뒤에서 분명하게 구체화해 주는 장치입니다. 이걸 억지로 한국어 어순에 맞춰 뒤에서 앞으로 거슬러 올라가며 번역하면, 문장이 길어질수록 시선이 엉키고 읽는 속도가 현저히 느려집니다.

[1초 스피드 체크 : Speed Check]

▶ 다음 문장들을 읽고, of가 하는 진짜 역할에 1초 만에 체크해 보세요.

1. a woman of courage / the sound of rain

Q. 앞의 명사 뒤에 of가 붙는 순간 머릿속에 일어나는 일은?

[ ] A. 용기의 여자, 비의 소리라고 뒤에서부터 거꾸로 해석한다.
[ ] B. 어떤 여자지?, 무슨 소리지?라는 막연함이 구체적인 장면으로 확 좁혀진다.

정답: B / 해설: woman, sound는 너무 넓습니다. of가 붙는 순간 막연했던 장면이 한 장의 그림으로 좁혀집니다.

2. the study of literature / the percentage of teenagers

Q. 이때 of의 핵심 역할은?

[ ] A. 앞의 추상명사나 수치 명사를 더 추상적으로 만든다.
[ ] B. 앞의 말이 무엇을 가리키는지, 또 어떤 집단을 기준으로 하는지 분명하게 해 준다.

정답: B / 해설: study, percentage는 혼자만으로는 아직 무엇을 말하는지 충분히 드러나지 않습니다. of 뒤가 붙어야 무엇에 대한 study인지, 누구를 기준으로 한 percentage인지가 정해집니다.

3. by the end of this week / in front of her

Q. 이때 of는 무엇을 하고 있나요?

[ ] A. 문장이 가리키는 시간과 장소를 분명하게 해 주고 있다.
[ ] B. 소유 관계를 보여 주고 있다.

정답: A / 해설: by the end of this week는 언제까지인지를, in front of her는 어디인지를 분명하게 해 줍니다.

4. I am proud of you. / She is aware of the risk.

Q. 감정이나 상태를 나타내는 말 뒤에 of가 오는 이유는?

[ ] A. 감정이나 상태가 무엇을 향하는지 분명하게 해 주기 때문이다.
[ ] B. 형용사 뒤에는 원래 무조건 전치사가 와야 하기 때문이다.

정답: A / 해설: proud, aware 같은 말은 혼자만으로는 아직 뜻이 충분히 드러나지 않습니다. of가 붙으면서 그 감정이나 인식이 무엇을 향하는지가 분명해집니다.

5. more than twice that of teenagers / those of doctors

Q. that of / those of의 정체는 무엇인가요?

[ ] A. 앞의 명사를 반복하지 않기 위한 압축 표현이다.
[ ] B. 완전히 새로운 문법 구조이다.

정답: A / 해설: that은 앞의 단수 명사를, those는 앞의 복수 명사를 대신하는 말입니다. 같은 말을 반복하지 않기 위해 쓰는 장치일 뿐입니다.

6. I'm thinking of you. vs I'm thinking about you.

Q. I'm thinking of you.가 더 직접적이고 로맨틱하게 들리는 이유는?

[ ] A. of가 생각을 한 점으로 모아, 오직 너라는 존재 자체에 집중시키기 때문이다.
[ ] B. of가 너와 관련된 여러 주변 상황을 넓게 떠올리게 하기 때문이다.

정답: A / 해설: about은 주변의 여러 사정을 함께 떠올리게 하고, of는 그 대상 자체를 더 직접적으로 가리킵니다.

[심층 사고 훈련 : Deep Dive]

Q. 다음 문장에서 of는 무엇을 구체화하고 있나요?

He died of cancer.

정답: 죽음이라는 사건의 원인

해설: died만으로는 이유가 빠져 있습니다. of cancer가 붙는 순간 그 사건이 왜 일어났는지가 분명해집니다.

이제 실전에 적용해 봅시다

다음 기출 문장들을 읽으며 of를 '~의', '~에 대한'으로 번역하는 것을 멈추고, 막연했던 앞의 말이 of를 통해 어떻게 구체화되는지 느껴 보세요.

[기출 문장 1]

For this reason, the school decided to expand the number of clubs for extracurricular activities.

사고의 흐름

the number of ... → 숫자이긴 숫자인데, 무슨 숫자일까요? → clubs의 숫자구나.

the number만 들으면 아직 무엇의 숫자인지 알 수 없습니다. 학생 수인지, 예산인지, 점수인지도 정해지지 않습니다. 하지만 of clubs가 붙는 순간, 그 숫자가 동아리 수라는 것이 분명해집니다. 여기서 of는 막연했던 '숫자'가 무엇을 가리키는지 그 범위를 좁혀 주는 말입니다.

[기출 문장 2]

The study of literature has repeatedly failed to recognize the influence of modern musical lyricists...

사고의 흐름

한 문장 안에 of가 두 번 나옵니다. 둘 다 같은 원리입니다.

The study of literature → 연구이긴 연구인데, 무슨 연구일까요? → literature가 들어가면서 문학 연구로 구체화

the influence of modern musical lyricists → 영향력이긴 영향력인데, 누구의 영향력일까요? → modern musical lyricists가 들어가면서 그 영향력의 출처가 정해짐

study와 influence는 둘 다 혼자 있으면 아직 무엇을 말하는지 충분히 드러나지 않습니다. of가 붙는 순간, 그 내용이 구체적으로 드러납니다.

[기출 문장 3]

Please turn this in to my office by the end of this week.

사고의 흐름

by the end of this week → 이번 주가 끝나기 전까지를 말하는구나.

이때의 of는 소유를 나타내는 말이 아닙니다. 언제까지 내야 하는지를 분명하게 해 주는 표현입니다. 이런 표현은 한 단어씩 떼어 읽지 말고, 통째로 읽어야 합니다.

[기출 문장 4]

In front of her was a wall with flowers painted on it.

사고의 흐름

in front of her → 그녀 앞을 말하는구나.

이때의 of는 단순히 '~의'라고만 옮기고 끝낼 것이 아닙니다. 지금 장면이 어디에서 펼쳐지는지를 보여 주기 때문입니다. 그래서 in front of her는 한 덩어리로 읽는 것이 자연스럽습니다.

[기출 문장 5]

In the category of Less Often, the percentage of teenagers who spent time with friends through talking on the phone was more than twice that of teenagers who did so through text messaging.

사고의 흐름

In the category of Less Often → Less Often이라는 범주 안에서 보겠구나.

the percentage of teenagers → 비율이긴 비율인데, 누구의 비율일까요? → teenagers라는 집단이 기준이구나.

more than twice that of teenagers … → that은 새로운 말이 아니라 바로 앞 percentage를 대신하는구나. → that of teenagers = the percentage of teenagers

그래프 문장에서는 of를 만날 때마다 '~의'부터 붙이지 말고, 지금 누구의 비율인지, 무엇을 기준으로 비교하는지부터 봐야 합니다.

수능 기출 문장

[23] At times, we lose track of our own boundaries and needs, and the cost of this could be our life, both symbolically and literally.

[23] In our efforts to be the good child, the uncomplaining employee, or the cooperative patient, many of us fall into the trap of trying to please people by going along with whatever they want us to do.

[24] During this lengthy process, whenever he feels threatened, he turns back toward the safety of his parents' love and authority.

[24] In order to successfully release himself from the control of his parents, a child must be secure in his parents' power, as represented by their loving authority.

[24] That requires, of course, that his parents know where they themselves stand.

[24] The more effectively they communicate that authority, the more secure the child feels, and the better able he is to move away from them toward a life of his own.

[25] Led Zeppelin, a band popular in the 70s, often tuned their instruments away from the modern A440 standard to give their music an uncommon sound, and perhaps to link it with the European children's folk songs that inspired many of their compositions.

[25] Our current system is called A440 because the note we call 'A' that is in the middle of the piano keyboard has been fixed to have a frequency of 440 Hz.

[25] Some people claim that the precise frequencies affect the overall sound of a musical piece and the sound of instruments.

[25] The names of pitches are associated with particular frequency values.

a

#6 빈도 100

단어 설명 (뜻/사용법)

영어에서 가장 많이 쓰이는, '처음 등장'을 알리는 신호

영어에서 가장 많이 쓰이는 단어 10개 안에 the와 a가 포함됩니다. 이유는 무엇일까요? 바로 영어가 가진 명사 규칙 때문입니다.

> **명사 규칙 = 하나인지 여러 개인지, 막연한 대상인지 이미 특정된 대상인지 밝혀야 한다.**

명사는 사용할 때마다 이 규칙을 지켜야 합니다. 하나일 때는 표시가 필요하며, 영어에서는 처음 등장하는 하나를 a로 표시하는 습관이 생겼습니다. a cup, one cup, the cup의 차이를 알고 있다면 이 정도 설명으로 충분하지만, 조금 더 깊게 들어가 볼까요?

a를 보면 이 반응이 떠올라야 합니다

> "처음 등장한 명사구나!"

a의 본질은 '아직 공유되지 않은 인식 상태'입니다. a는 사물의 성질을 말하는 것이 아니라, 이 명사가 지금 처음으로 화자와 청자 사이에 등장했음을 표시합니다.

a는 이렇게 사용합니다

I saw a dog on the street.

There is a problem with this plan.

She wants to buy a car.

dog, problem, car는 이 문장에서 처음 등장한 명사입니다. 그래서 a가 붙습니다.

a와 one은 다릅니다

a도 하나이고 one도 하나입니다. 하지만 one은 몇 개인지를 분명히 할 때 쓰고, a는 새로운 하나가 등장했다는 신호로 씁니다.

I need a pen. (펜이 필요합니다. - 정보의 새로운 등장)

I need one pen, not two. (두 개 말고, 정확히 딱 한 자루만 필요합니다. - 숫자의 단일성 강조)

a가 an으로 바뀌는 경우

뒤에 오는 단어가 모음 소리로 시작하면 발음이 불편해서 a 대신에 an으로 바뀝니다. 철자가 아니라 소리를 기준으로 판단합니다.

a apple (X) → an apple

a idea (X) → an idea

a hour (X) → an hour (h가 소리 나지 않으므로 모음 소리로 시작)

an university (X) → a university (university는 /ju:/, 즉 자음 소리로 시작합니다.)

그리고 a/an은 셀 수 있는 단수명사 앞에 붙습니다. a book, a car는 되지만 water, information 같은 말이나 dogs 같은 복수명사 앞에는 붙지 않습니다.

그래서 이런 흐름이 만들어집니다

This is a problem.

The problem is serious.

첫 문장에서 problem은 처음 등장한 하나이기에 a를 씁니다. 하지만 두 번째 문장에서 problem은 이미 앞에서 언급되어 '서로 알고 있는' 하나가 되었기에 the로 바뀝니다.

a가 전체를 대표할 때도 있습니다

a는 보통 처음 등장하는 하나를 꺼낼 때 쓰이지만, 때로는 하나를 예로 들어 어떤 종류 전체를 대표하기도 합니다.

A dog is a loyal animal.

여기서 a dog는 특정한 개 한 마리가 아니라, 개라는 종 전체를 대표하는 예시입니다. 설명문이나 학술문에서는 이런 쓰임도 자주 나옵니다.

The dog is a loyal animal.처럼 the + 단수명사로도 종 전체를 대표할 수 있습니다. 이때 the dog는 특정한 한 마리가 아니라, 개라는 종 전체를 하나의 개념처럼 묶어 가리킵니다. 다만 일반적인 문장에서는 Dogs are loyal animals.처럼 복수 명사가 가장 흔하고, the + 단수명사는 조금 더 형식적인 느낌을 줄 수 있습니다.

시험에서 자주 보이는 a의 표현들

a number of

A number of studies have shown this pattern. (많은 연구가 이 패턴을 보여 주었다.)

all of a sudden

The lights went out all of a sudden. (불이 갑자기 꺼졌다.)

such a + 명사

It was such a strange dream. (그것은 정말 이상한 꿈이었다.)

once in a while

I eat fast food once in a while. (나는 가끔 패스트푸드를 먹는다.)

in a hurry

She packed her bag in a hurry. (그녀는 가방을 황급히 챙겼다.)

have a hard time + ~ing

I'm having a hard time understanding this problem. (나는 이 문제를 이해하는 데 어려움을 겪고 있다.)

a couple of

He stayed there for a couple of years. (그는 거기에서 2~3년 머물렀다.)

정리

a는 처음 등장한 하나의 명사를 표시합니다. 그래서 a를 보는 순간, "아직 공유되지 않은 정보구나"라고 느껴야 합니다.

▶ 읽을 때의 처리 기준 (a / an)
a/an + 명사 = 처음 등장하는 하나 (아직 공유되지 않은 정보)

[심층 사고 훈련 : Deep Dive]

Q. I need a pen.과 I need one pen, not two.에서 a와 one의 결정적인 차이는 무엇일까요?

정답: a는 펜이라는 새로운 대상의 등장을 알리고, one은 수량(개수)을 강조합니다.

해설: a는 단순히 숫자를 세는 말이 아닙니다. 독자나 청자에게 "지금부터 펜이라는 새로운 정보를 꺼낼게"라고 알리는 신호입니다. 반면 one은 두 개가 아니라 딱 하나라는 숫자 대비에 초점이 맞춰져 있습니다. a는 정보이고, one은 숫자입니다.

[1초 스피드 체크 : Speed Check]

▶ 다음 문장들을 읽고, a가 하는 진짜 역할에 1초 만에 체크해 보세요.

1. I saw a dog on the street.

Q. a를 보는 순간 머릿속에 가장 먼저 떠올라야 할 반응은?

[ ] A. 길에 개가 한 마리 있다는 개수 파악

[ ] B. 내 머릿속 무대에 개가 처음 등장했다는 신호

정답: B / [해설] 이 문장의 핵심은 숫자가 아닙니다. 아직 어떤 개인지 모르는 낯선 개가 이야기 속에 새로 등장했다는 사실을 알리는 것입니다.

2. This is a problem. The problem is serious.

Q. a problem이 두 번째 문장에서 The problem으로 자연스럽게 바뀌는 이유는?

[ ] A. 문장이 새로 시작될 때는 무조건 the를 써야 하기 때문이다.

[ ] B. 처음 등장한 낯선 정보(a)가, 이제는 서로 아는 공유된 정보(the)로 상태가 변했기 때문이다.

정답: B / [해설] a는 새로운 화제의 시작을 알리는 스포트라이트이고, the는 그 정보가 이제 우리 사이에 공유되었음을 확인시켜 주는 장치입니다.

3. She waited for an hour.

Q. a 대신 an이 쓰인 진짜 기준은 무엇인가요?

[ ] A. 단어의 첫 철자가 자음인지 모음인지의 차이

[ ] B. 단어의 첫 소리(발음)가 모음 소리인지의 차이

정답: B / [해설] 기준은 눈에 보이는 철자가 아니라 귀에 들리는 소리입니다. hour의 h는 소리가 나지 않아 모음 소리로 시작하므로 발음의 편의를 위해 an이 자연스럽게 붙습니다.

4. I'm having a hard time understanding this problem.

Q. 관용 표현인 a hard time에서 a는 어떻게 받아들이면 될까요?

[ ] A. 관용 표현이므로 무조건 힘든 시간 하나라고 직역해야 한다.

[ ] B. a hard time을 하나의 표현으로 보고, 화자가 어려움을 겪고 있다고 이해하면 된다.

정답: B / [해설] 관용 표현일지라도 a의 본질은 변하지 않습니다. 무작정 숙어로 외우기보다, 화자가 자신이 겪는 하나의 어려운 상황(a hard time)을 지금 처음 꺼내는 신호로 이해하면 문장이 훨씬 입체적으로 읽힙니다.

[심층 사고 훈련 : Deep Dive]

Q. I drank a water. (X) 이 문장이 어색한 이유는 무엇일까요?

정답: water는 셀 수 없는 명사이기 때문입니다.

해설: a는 분명한 형태를 가지고 무대에 새롭게 등장하는 단수 명사(하나)를 비추는 스포트라이트입니다. 형태가 정해져 있지 않은 water나 information 같은 말이나, 여러 개를 뜻하는 복수명사(dogs) 앞에는 a를 붙일 수 없습니다.

이제 위에서 배운 내용을 실전에 적용해 봅시다. 다음 기출 문장들을 읽으며 a를 '하나의'라고 번역하지 말고, 작가가 새로운 명사(정보)를 처음 꺼내는구나 하고 읽어 보세요.

[기출 문장 1: 텅 빈 무대에 새로운 대상을 세우는 a]

> In front of her was a wall with flowers painted on it. (2026 수능)

사고의 흐름

"그녀 앞에 꽃이 그려진 하나의 벽이 있었다." 이렇게 개수를 세며 읽으셨나요? 스위치를 켜세요!

> a wall : 여기서 a는 단순히 숫자 1을 뜻하는 것이 아닙니다. 지금까지 등장하지 않았던 벽이라는 새로운 시각적 대상을 독자의 머릿속 무대에 처음으로 툭 던져 올리는 신호입니다.

a를 보는 순간, "아, 작가가 지금 벽이라는 새로운 대상을 처음 꺼냈구나!" 하고 머릿속에 그 벽을 그려 보세요. 그러면 자연스럽게 그 뒤에 이어지는 설명(with flowers painted on it, 꽃이 그려져 있는)이 그 밋밋했던 벽을 예쁘게 꾸며주는 것을 편안하게 받아들일 수 있습니다.

[기출 문장 2: 한 문장 안에서 새로운 아이디어를 연달아 던지는 a]

> Therefore, I am encouraging you to submit a proposal for a new club that you would like to create. (2026 수능)

사고의 흐름

한 문장 안에 a가 두 번이나 등장합니다. 영어의 인식 상태가 선명하게 드러나는 문장입니다.

> submit a proposal : 제안서이긴 한데, 아직 너와 나 사이에 합의되거나 특정되지 않은 새로운 제안서를 제출하라는 뜻입니다. 여기서도 새로운 정보가 등장합니다.
>
> for a new club : 마찬가지입니다. 아직 세상에 존재하지 않는, 네가 앞으로 만들고 싶은 어떤 새로운 동아리라는 개념을 처음 꺼내놓은 것입니다.

a는 작가와 독자 사이에 아직 공유되지 않은 새 정보임을 알리는 꼬리표입니다. 글을 읽다가 a를 만나면 새로운 등장인물이나 아이디어가 무대에 올라왔다고 생각하세요. 그것이 독해의 입체감을 살리는 a의 진짜 힘입니다.

수능 기출 문장

[24] In order to successfully release himself from the control of his parents, a child must be secure in his parents' power, as represented by their loving authority.

[24] In other words, it is impossible for a child to successfully release himself unless he knows exactly where his parents stand, both literally and figuratively.

[24] The more effectively they communicate that authority, the more secure the child feels, and the better able he is to move away from them toward a life of his own.

[25] Led Zeppelin, a band popular in the 70s, often tuned their instruments away from the modern A440 standard to give their music an uncommon sound, and perhaps to link it with the European children's folk songs that inspired many of their compositions.

[25] Many purists insist on hearing baroque music on period instruments, both because the instruments have a different sound and because they are designed to play the music in its original tuning standard, something that purists deem important.

[25] Our current system is called A440 because the note we call 'A' that is in the middle of the piano keyboard has been fixed to have a frequency of 440 Hz.

[25] Some people claim that the precise frequencies affect the overall sound of a musical piece and the sound of instruments.

[25] We could fix 'A' at any frequency, such as 439 or 424; different standards were used in the time of Mozart than today.

[26] A friend of mine was sitting in the Miami airport reading a magazine while she waited to catch a plane to New York.

[26] Her attention was distracted by a rough, noisy quarrel taking place at the ticket counter.

we

#7 빈도 80

단어 설명 (뜻/사용법)

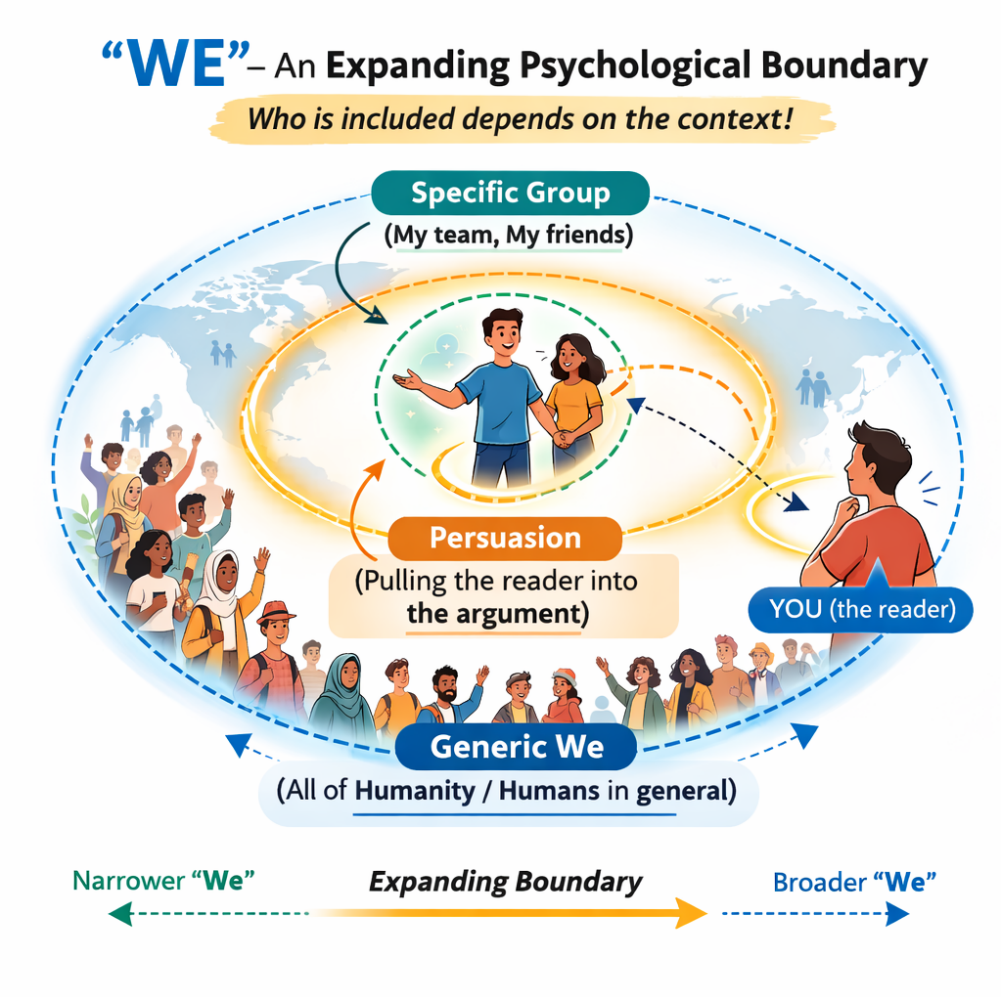

영어에서 we는 나(I)를 포함한 여러 사람을 가리킵니다.

we를 보는 순간, 필자가 어디까지를 우리라는 한 팀으로 묶고 있는지를 먼저 파악해야 합니다.

가장 기본적인 we (상황에 따라 고무줄처럼 변하는 범위)

> We live here.
>
> We would like to order now.

여기서 we는 나와 함께 있는 사람들입니다. 문맥에 따라 그 범위는 계속 변합니다. 회사 이야기 중이라면 우리 직원들, 가족 이야기 중이라면 우리 가족이 됩니다. we를 보는 순간, 화자가 어디까지를 우리로 규정하고 있는지 그 범위를 정확히 찾아내는 것이 독해의 시작입니다.

기관이나 단체를 대표하는 we

We have decided to cancel the race.

We hope you understand.

We truly appreciate your help.

수능의 실용문, 공지문, 안내문에서는 이런 we가 자주 나옵니다. 여기서 we는 필자 개인 한 사람이라기보다 학교, 기관, 운영진, 주최 측처럼 하나의 조직을 대표하는 말입니다. 독해할 때는 누가 이 조직의 목소리를 내고 있는지 파악하는 것이 중요합니다.

수능 설명문·논설문에서 가장 자주 나오는 we

수능의 설명문과 논설문에서 자주 나오는 we는 특정한 소집단이 아니라 우리를 포함한 일반적인 사람들, 또는 인간 전체를 뜻합니다.

We must protect the environment.

We tend to believe what we see.

이때 we는 people이나 humans와 비슷한 역할을 합니다. 필자가 객관적인 사실, 인간의 보편적인 성향, 인간의 사고 습관을 설명할 때 쓰는 아주 큰 테두리입니다. 특히 수능에서는 인간의 인지 습관, 판단 방식, 한계, 적응 능력을 설명할 때 이런 we가 매우 자주 나옵니다.

범위를 확 좁혀 주는 we (특정 역할·직업군·집단)

As writers, we have to imagine both halves of a virtual conversation.

As consumers, we often respond to price more than quality.

이런 we는 앞의 말이 범위를 제한합니다. As writers, As teachers, In our society 같은 표현이 붙는 순간, we는 전 인류가 아니라 특정 역할을 가진 집단으로 좁혀집니다. 따라서 we를 보면 그 앞뒤에서 범위를 제한하는 장치를 먼저 찾아야 합니다.

수능 지문에서의 진짜 무서운 we (설득과 동참의 장치)

We must reconsider our approach to this problem.

We cannot count on people's benevolence or goodwill.

수능에서 필자가 자신의 주장을 펼칠 때 I 대신 we를 쓰는 경우가 있습니다. 이것은 매우 교묘한 설득 장치입니다. 나는 이렇게 생각한다라고 말하는 대신, 우리는 이렇게 해야 한다라고 말함으로써 독자를 자기 논리 안으로 끌어들입니다. 글을 읽다가 이런 we를 만나면, 필자가 지금 나를 자기편으로 묶어 주장을 강화하고 있구나 하고 비판적으로 볼 수 있어야 합니다.

거리감을 좁히는 심리적 we (친근함과 부드러운 훈계)

We are looking much better today. (의사가 환자에게)

We don't want to wake our guests, do we? (어른이 아이에게)

이때의 we는 실제로는 청자 한 사람을 겨냥하는 경우가 많습니다. 너라고 직접 말하면 딱딱하거나 권위적으로 들릴 수 있기 때문에, we를 써서 한 팀처럼 묶으며 부드럽게 행동을 유도하는 것입니다. 즉, 의미상 중심은 사실상 you인데, 표현은 we로 완화한 것입니다.

제안·권유의 we

Why don't we set up a family reading club?

Let's go walk our dog.

We should try to enroll in the woodworking class first.

이런 we는 단순히 정보를 설명하는 것이 아니라, 상대를 공동행동 안으로 끌어들이는 표현입니다. 함께 하자, 같이 해 보자, 우리 이 방향으로 가 보자는 뜻입니다. 수능 대화문이나 서사문에서는 이런 we가 친밀감과 행동 제안을 동시에 만들어 냅니다.

우리 중 일부를 가리키는 표현

few of us

all of us

most of us

those of us alive now

just the two of us

수능에서는 we만 중요한 것이 아닙니다. us가 들어간 표현도 자주 눈여겨봐야 합니다. 이런 구조는 우리 전체를 가리키기도 하고(all of us), 우리라는 큰 범위 안에서 일부만 따로 가리킬 수도 있습니다(most of us, few of us 등). 따라서 us를 보면, 필자가 지금 우리 전체를 말하는지, 우리 중 일부를 말하는지까지 구분해야 합니다.

our와 us도 같은 테두리로 읽어라

our language

our consciousness

our history

help us understand

allow us to manage that risk

수능에서는 we뿐 아니라 our와 us도 매우 중요합니다. 이 표현들은 단순히 우리의라고 번역할 대상이 아니라, 필자가 독자와 자신을 같은 경험, 같은 사고, 같은 인간적 조건 안에 넣고 있다는 신호입니다. 즉, our와 us도 we와 똑같이 테두리를 만드는 장치입니다.

특이하게 사용하는 관용적 표현

Here we go. (자, 시작이다 / 자, 간다)

There we go. (거 봐, 됐지 / 바로 그거야)

이 표현들 속의 we는 오래 쓰이며 굳어진 표현입니다. 이때는 누가 우리냐를 따지기보다 표현 전체를 하나의 덩어리로 받아들이면 됩니다. 다만 수능에서는 이 유형의 비중이 크지는 않습니다.

[수능 실전 팁] We를 보면 테두리 밖의 대상(They)도 함께 찾아라!

수능 지문에서 필자가 we라는 테두리를 쳤다면, 그 바깥에 대비되는 대상이 있을 가능성이 높습니다. 예를 들어 we가 현대 인류라면 과거 인류나 다른 종이 바깥에 있을 수 있고, we가 인간이라면 동물이나 기계, AI가 대비될 수 있습니다. we의 범위를 파악했다면 곧바로 그 바깥에는 누가 있는지도 물어야 글의 구조가 선명해집니다. 또한 we, our, us가 나오면 이것이 인간 전체인지, 특정 집단인지, 우리 중 일부인지까지 함께 확인해야 합니다. 그래야 글의 초점과 논리 방향을 놓치지 않습니다.

정리

we는 단순히 우리가 아닙니다. we를 보면 머릿속에서 이 반응이 일어나야 합니다.

이 문장에서 필자는 지금 어디까지를 한 팀으로 묶고 있는 거지?

▶ 읽을 때의 처리 기준 (we)
we, our, us를 보면 → 필자가 설정한 우리의 범위가 어디까지인지를 즉시 파악한다.

[심층 사고 훈련 : Deep Dive]

Q. 수능 논설문 지문에서 필자가 I think 대신 We must를 즐겨 쓰는 진짜 이유는 무엇일까요?

정답: 독자를 자신의 논리적 테두리 안으로 끌어들여 주장에 동참시키기 위해서입니다.

해설: 나는 이렇게 생각한다는 독자와 선을 긋는 표현이지만, 우리는 이렇게 해야 한다는 독자도 이미 같은 문제의식을 공유하고 있다는 전제를 깔아 버립니다. 반발심을 줄이면서 동의를 유도하는 강력한 심리적 설득 장치입니다.

[1초 스피드 체크 : Speed Check]

▶ 다음 문장들을 읽고, we가 그리는 테두리의 크기와 성격에 1초 만에 체크해 보세요.

But we are not nearly smart enough as individuals to solve the adaptive problems...

Q. 이 문장에서 we가 가리키는 대상은 누구인가요?

[ ] A. 글을 쓴 필자와 특정한 연구진

[ ] B. 환경에 적응하며 살아가는 인류 전체

정답: B
해설: 인간의 보편적인 한계와 적응을 설명하는 글입니다. 이때의 we는 특정 그룹이 아니라 인간 전체를 묶는 큰 테두리입니다.

As writers, we have to imagine both halves of a virtual conversation.

Q. 이 문장에서 we의 범위는 어떻게 좁혀지나요?

[ ] A. 글을 쓰는 사람들이라는 특정 역할로 범위가 좁혀진다.

[ ] B. 글을 읽는 모든 사람들을 의미한다.

정답: A
해설: As writers가 we의 범위를 제한합니다. 이 문장의 테두리 안에는 모든 인간이 아니라 글을 쓰는 사람들만 들어갑니다.

We don't want to wake our guests, do we?

Q. 상황상 이 문장에서 we가 실제로 겨냥하는 대상은 누구인가요?

[ ] A. 화자와 청자 모두

[ ] B. 사실상 청자 한 사람

정답: B
해설: 직접적으로 너 조용히 해라고 말하는 대신, we라는 울타리를 씌워 심리적 저항감을 낮추고 행동을 유도하는 표현입니다.

We have decided to cancel the race.

Q. 이 문장에서 we는 어떤 유형인가요?

[ ] A. 인류 전체

[ ] B. 기관이나 주최 측을 대표하는 we

정답: B
해설: 여기서 we는 불특정 다수의 인간이 아니라 행사 운영진이나 주최 측처럼 하나의 조직을 대표하는 목소리입니다.

[심층 사고 훈련 : Deep Dive]

Q. 문장 속에서 we를 만났을 때, 독해 속도를 유지하며 길을 잃지 않기 위해 가장 먼저 던져야 할 단 하나의 질문은 무엇인가요?

정답: 필자가 지금 이 우리라는 범위 안에 누구를 포함시키고 있는가?

해설: we는 고무줄처럼 늘어났다 줄어듭니다. 내 가족일 수도, 특정 직업군일 수도, 기관일 수도, 전 인류일 수도 있습니다. 문맥을 통해 그 범위를 재빨리 가늠하면 독해는 흔들리지 않습니다.

이제 위에서 배운 내용을 실전에 적용해 봅시다. 다음 기출 문장들을 읽으며 we, our, us를 무작정 우리라고 번역하는 낡은 습관을 버리세요. 단어를 만나는 순간, 필자가 지금 인간 전체를 하나로 묶고 있구나, 특정 그룹으로 범위를 좁히고 있구나, 기관의 목소리로 말하고 있구나, 독자를 자기편으로 끌어들이고 있구나 하고 반응해야 합니다. 앞뒤 문맥을 통해 필자가 쳐 놓은 테두리의 크기와 성격을 머릿속에 그리는 연습을 해 봅시다.

[기출 문장 1: 인간 전체를 묶는 큰 테두리의 we]

> But we are not nearly smart enough as individuals to solve the adaptive problems that confronted modern humans as they spread across the globe. (2026 수능)

사고의 흐름

> But we are not nearly smart enough: 하지만 우리는 개인으로서 충분히 똑똑하지 않다. 잠깐, 여기서 우리는 누구지?
>
> 독해 스위치 작동: 뒤에 modern humans 이야기가 나오네. 그럼 여기서 we는 특정한 누군가가 아니라 인간 전체를 하나의 큰 범위로 묶은 것이구나.

이런 we는 수능 설명문과 논설문에서 가장 자주 보이는 유형입니다. 필자는 자신과 독자를 포함한 인간 전체의 한계를 설명하기 위해 큰 테두리를 치고 있습니다.

[기출 문장 2: 범위를 특정 집단으로 확 좁혀 버리는 we]

> As writers, we have to imagine both halves of a virtual conversation. (2026 수능)

사고의 흐름

> As writers: 작가로서
>
> we have to imagine: 우리는 상상해야 한다.
>
> 독해 스위치 작동: 앞에 작가로서라는 조건이 붙었네. 그럼 여기서 we는 전 인류가 아니라 글을 쓰는 사람들로 범위가 확 좁혀지는구나.

글을 읽을 때 무작정 우리는이라고 넘어가면 안 됩니다. 필자가 어떤 조건을 달아 we의 범위를 제한했는지 즉시 포착해야 글의 대상을 놓치지 않습니다.

[기출 문장 3: 독자를 설득하기 위해 심리적으로 끌어들이는 we]

> We cannot count on people's benevolence or goodwill, but even a nation of devils can live in harmony in a legal system that binds every citizen equally. (2026 수능)

사고의 흐름

> We cannot count on…: 우리는 사람들의 선의에 기대할 수 없다.
>
> 독해 스위치 작동: 이건 단순한 사실 설명이 아니라 필자의 강한 주장이다. I cannot이 아니라 We cannot을 써서 독자까지 자기편으로 묶고 있구나.

이런 we는 논설문에서 매우 강력합니다. 필자는 자기 주장만 내세우는 것이 아니라, 독자도 이미 같은 입장에 서 있다고 전제하며 논리를 밀어붙이고 있습니다.

[기출 문장 4: 조직을 대표해서 말하는 we]

> We have decided to cancel the race. (2025 수능)

사고의 흐름

We have decided: 우리는 결정했다.

잠깐, 여기서 우리는 누구지?

독해 스위치 작동: 이건 인간 전체도 아니고 필자 개인 가족도 아니다. 마라톤 운영진이나 주최 측처럼 하나의 조직을 대표하는 목소리구나.

수능 실용문에서는 이런 we가 매우 흔합니다. 이때는 우리라고 막연하게 읽지 말고, 정확히 어떤 기관이나 집단이 말하고 있는지 잡아내야 합니다.

수능 기출 문장

[23] At times, we lose track of our own boundaries and needs, and the cost of this could be our life, both symbolically and literally.

[23] But when we learn to say no to what we don't feel like doing in order to say yes to our true self, we feel empowered, and our relationships with others improve.

[23] In our efforts to be the good child, the uncomplaining employee, or the cooperative patient, many of us fall into the trap of trying to please people by going along with whatever they want us to do.

[23] When we are unable to set healthy limits, it causes distress in our relationships.

[25] Our current system is called A440 because the note we call 'A' that is in the middle of the piano keyboard has been fixed to have a frequency of 440 Hz.

[25] We could fix 'A' at any frequency, such as 439 or 424; different standards were used in the time of Mozart than today.

[27] Ironically, the stuff that gives us life eventually kills it.

[27] On the one hand, they help guarantee our survival.

[27] The combustion of oxygen that keeps us alive and active ② sending out by-products called oxygen free radicals.

[27] The ultimate life force lies in tiny cellular factories of energy, called mitochondria, ① that burn nearly all the oxygen we breathe in.

in

#8 빈도 71

단어 설명 (뜻/사용법)

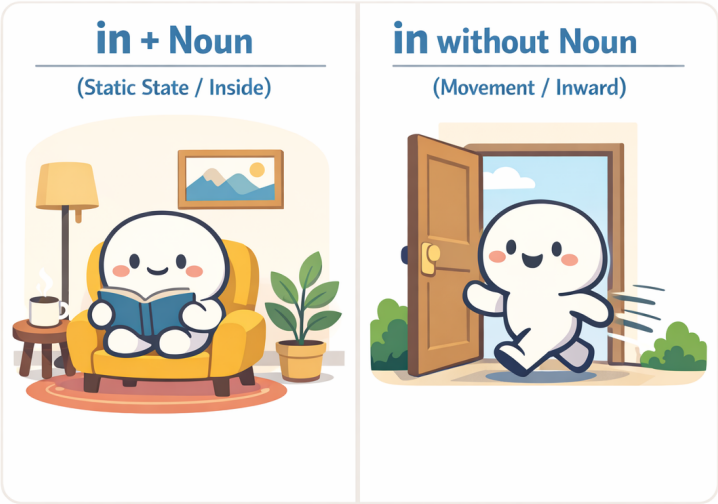

명사와 함께 쓰이면 전치사 in = '~안에', 뒤에 명사가 없으면 부사 in = '안으로'.

가장 많이 쓰이는 전치사 중 하나입니다. 전치사는 뒤에 반드시 명사가 와야 합니다.

in의 기본 뜻

in의 기본 뜻은 '~안에'입니다. 그런데 정말 중요한 점은 이것입니다. in은 뒤에 오는 명사와 항상 한 덩어리로 쓰입니다.

in + 명사는 항상 한 덩어리입니다 (전치사일 때)

in the box

in the room

in the city

in the morning

여기서 in / the box 이렇게 나뉘는 게 아닙니다. in the box 전체를 하나의 단어처럼 처리해야 합니다. 학교에서는 이를 전치사구라고 부릅니다.

in 뒤에 명사가 없으면 뜻이 바뀝니다

그런데 in 뒤에 명사가 안 나오면 상황이 달라집니다. 이때 in은 전치사가 아니라 부사로 쓰이며, 뜻은 '~안에'가 아니라 '안으로'라는 이동 의미로 바뀝니다.

~안에 → 안으로 (이동)

예를 들어 봅시다:

come in

go in

walk in

여기서 in은 어디 안에 정지해 있는 것이 아니라, 안쪽 방향으로 이동한다는 뜻입니다.

관계절에서는 in 뒤에 명사가 바로 보이지 않아도 전치사로 쓰인 경우가 많습니다

지금까지 우리는 in 뒤에 명사가 있으면 'in + 명사' 한 덩어리로, 명사가 없으면 '안으로'라는 이동으로 정리했습니다. 하지만 앞의 명사를 뒤에서 설명해 주는 관계절 구조에서는 겉모양이 조금 달라질 수 있습니다.

the house she had grown up in

an occasional record in which he kept accounts

a notebook in which to write

이런 표현들에서는 in 뒤에 명사가 겉으로는 바로 보이지 않습니다. 그렇다고 해서 부사('안으로')로 쓰인 것은 아닙니다. 관계절에서는 in 뒤의 명사가 사라진 것이 아닙니다. which가 보이기도 하고, 안 보일 때는 생략된 것뿐입니다. in which에서 which가 바로 그 명사 역할을 대신하고 있기 때문에, 전치사 in은 여전히 제 역할을 다하고 있습니다. the house she had grown up in 역시 마찬가지입니다. 이 문장은 the house which she had grown up in에서 관계대명사 which가 생략된 형태로 볼 수 있습니다. 즉, 겉으로는 in 뒤에 명사가 바로 보이지 않지만, 구조상으로는 전치사 in이 관계대명사와 연결되어 있는 것입니다. 따라서 관계절에서는 in 뒤에 명사가 눈에 바로 보이지 않더라도, 여전히 테두리 안을 나타내는 전치사로 읽어야 합니다. 그래서 the house she had grown up in은 "안으로 자라났다"가 아니라 "그 집 안에서 자랐다"로 묶어 읽는 것이 올바른 사고의 흐름입니다.

눈에 보이지 않는 '추상적 공간'을 만드는 in

in은 물리적인 방이나 상자 안에만 쓰이는 것이 아닙니다. 눈에 보이지 않는 상황, 분야, 맥락도 하나의 '공간(테두리)'으로 인식하여 그 안에 있다고 표현합니다.

in theory (이론상으로는 / 이론이라는 틀 안에서는)

in practice (실제로는 / 현실이라는 영역 안에서는)

in this context (이러한 맥락 속에서)

in + ~ing

수능 독해에서 자주 등장하는 in + ~ing(동명사) 구조도 마찬가지입니다. 어떤 행동을 하는 '그 과정 안에서'라는 그림을 그리면 됩니다. 실전에서는 "~하는 데 있어서" 또는 "~할 때"로 덩어리째 해석하면 아주 부드럽게 읽힙니다.

> In making this decision, we must be careful. (이 결정을 내리는 데 있어서[내리는 과정 안에서], 우리는 신중해야 한다.)

in order to는 통째로

수능에서 자주 나오는 in order to []은 하나하나 쪼개기보다 통째로 '~하기 위해'로 기억하는 것이 좋습니다. 물론 깊이 보면 이것도 order라는 명사를 중심으로 한 구조입니다. 하지만 실전 독해에서는 그런 분석보다 먼저, “아, 목적을 말하겠구나” 하고 반응하는 것이 훨씬 중요합니다. 예를 들어,

> … in order to secure peace (평화를 확보하기 위해)
>
> … in order to develop celebrations (기념행사를 발전시키기 위해)

이처럼 in order to []은 앞서 언급된 내용이 무엇을 목표로 하는지를 밝혀 주는 장치입니다.

동사와 붙어 하나의 의미 덩어리

수능 지문에서는 in이 명사 없이 쓰이면서, 앞의 동사와 단단하게 결합해 하나의 의미 덩어리(구동사)로 굳어진 표현들이 등장합니다.

bring the jackets in, Grace stepped in, turn this in 이때도 바탕 그림은 변하지 않습니다. 여전히 ‘안으로’입니다. 하지만 실전 문장에서는 단순한 방향 이동을 넘어, 동사의 행동과 in의 '안으로'라는 방향성이 결합하여 새로운 뉘앙스를 만들어냅니다.

> bring ~ in: 재킷을 가지고(bring) 안으로(in) 오다 # “안으로 들여오다”
>
> step in: 발을 딛고(step) 상황 안으로(in) 들어가다 # “개입하다 / 나서다”
>
> turn ~ in: 서류를 돌려서(turn) 내 바운더리 안으로(in) 밀어 넣다 # “제출하다”

in 뒤에 명사가 없으면 우선 ‘안으로’라는 기본 그림을 떠올리세요. 그리고 in이 앞의 동사와 강하게 붙어 있다면, 무리하게 쪼개지 말고 동사의 행동이 '안으로' 향해 완성된 하나의 표현처럼 자연스럽게 묶어 읽어야 합니다.

in that S + V

알아두면 좋은 표현입니다. 보통 '~라는 점에서'라고 외우지만, 원리는 일반적인 in과 완벽히 똑같습니다. in 뒤에는 명사가 와야 합니다. 그런데 단어 하나가 아니라 문장 전체를 넣고 싶을 때, 영어는 "이제부터 명사 자리에 문장이 들어갑니다"라는 표시로 that을 붙여줍니다. 즉, in [that S + V]는 "[S가 V하다는 사실] 그 테두리 안에서 보면"이라는 뜻입니다.

> This theory is useful in that it explains human behavior.
> (이 이론은 유용하다. 인간의 행동을 설명한다는 그 사실 안에서[그 점에서].)

특이한 표현 / 관용적 표현

아래 표현들은 전부 in의 본질(안쪽 / 안으로)이 유지된 채 굳어져 버린 표현입니다. 한 덩어리로 익히는 것이 안전합니다.

I arrived in time for the meeting. (회의에 제때 도착했다.)

She left in a hurry. (그녀는 서둘러 떠났다.)

He is in trouble with the law. (그는 법적인 곤경에 처해 있다.)

She is in charge of the project. (그녀가 그 프로젝트를 책임지고 있다.)

I have nothing in common with him. (나는 그와 공통점이 없다.)

Please let me know in advance. (미리 알려 주세요.)

In a way, he is right. (어떤 면에서는 그가 맞다.)

I was in the middle of a call. (나는 통화 도중에 있었다.)

In the long run, honesty pays off. (장기적으로 보면 정직은 보상받는다.)

In fact, the results were better than expected. (사실은 그 결과가 예상보다 더 좋았다.)

In addition, the company plans to hire more staff next year. (게다가 그 회사는 내년에 직원을 더 채용할 계획이다.)

In terms of cost, this option is more practical. (비용의 측면에서 이 선택지가 더 실용적이다.)

In this way, students can learn more effectively. (이런 식으로 학생들은 더 효과적으로 배울 수 있다.)

In other words, the plan was too expensive to continue. (다시 말해 그 계획은 계속하기에는 너무 비용이 많이 들었다.)

In response to the criticism, the company changed its policy. (그 비판에 대응하여 그 회사는 정책을 바꾸었다.)

Competitive incentives sometimes result in lower task effort. (경쟁 유인은 때때로 과제 수행 노력을 오히려 낮추는 결과를 낳는다.)

정리

in은 전치사입니다. 그래서 기본적으로 뒤에 명사가 와야 하며, [in + 명사]는 항상 하나의 의미 덩어리로 작동합니다. 하지만 in 뒤에 명사가 없으면 뜻은 '~안에'에서 '안으로'로 바뀝니다.

▶ 읽을 때의 처리 기준
뒤에 명사 있음 → [in + 명사] 한 덩어리
명사 없음 → 안으로(이동)

[심층 사고 훈련 : Deep Dive]

Q. He is in the car.와 He got in.에서 같은 in인데도 그림이 완전히 달라지는 결정적인 기준은 무엇일까요?

정답: in 뒤에 '명사'가 있는지 없는지의 차이입니다.

해설: in을 보면 무작정 뜻부터 떠올리면 안 됩니다. 뒤에 명사(the car)가 붙어 있으면 그 공간 '안에 머무르는 정지된 상태(전치사)'를 뜻하고, 명사 없이 혼자 쓰이면 안쪽을 향해 쏙 들어가는 '이동(부사)'을 뜻합니다.

[1초 스피드 체크 : Speed Check]

▶ 다음 문장들을 읽고, in이 그리는 정확한 뉘앙스에 1초 만에 체크해 보세요.

1. She walked in.

Q. 여기서 in을 '~안에'라고 해석하면 독해가 꼬이는 이유는?

[ ] A. 과거 시제 동사 뒤에 왔기 때문이다.

[ ] B. 뒤에 명사가 없으므로, '안으로'라는 이동의 방향을 나타내기 때문이다.

정답: B / [해설] 명사가 없으므로 in은 전치사가 아니라 부사 역할을 합니다. 위치를 나타내는 것이 아니라, 밖에서 안으로 들어가는 '움직임' 자체를 말합니다.

2. He came in the room. (방 안으로 들어왔다)

Q. 한국어로는 자연스러운데, 영어로 썼을 때 문법적으로 어색한 이유는?

[ ] A. [in + 명사]는 정지된 상태인데, come이라는 이동 동사와 부딪히기 때문이다.

[ ] B. room 앞에는 in 대신 항상 at을 써야 하기 때문이다.

정답: A / [해설] in the room은 방 안에 있는 정지된 상태를 나타내고, come은 이동을 나타냅니다. 그래서 He came in the room은 어색합니다. 방 안으로 들어오는 이동을 분명히 하려면 into the room을 써서 He came into the room.이라고 하거나, 명사 없이 He came in.이라고 써야 자연스럽습니다.

3. He is in trouble. / She is in charge of the project.

Q. 눈에 보이는 장소가 아닌데도 in이 쓰인 이유는?

[ ] A. '문제'나 '책임'이라는 눈에 보이지 않는 추상적인 영역(테두리) 안에 놓인 상태를 나타내기 때문이다.

[ ] B. in은 어떤 상황이든 무조건 쓸 수 있는 만능 전치사이기 때문이다.

정답: A / [해설] 물리적 공간이 아니더라도, in은 특정 상황, 상태, 범위의 '안쪽'을 설정하는 강력한 테두리 역할을 합니다.

4. I arrived in time for the meeting.

Q. 여기서 in과 time을 쪼개어 해석하면 안 되는 이유는?

[ ] A. 시간 앞에는 전치사를 해석하지 않는 것이 원칙이기 때문이다.

[ ] B. in time 자체가 '제시간 안에'라는 상태 범위를 나타내는 하나의 덩어리로 굳어졌기 때문이다.

정답: B / [해설] 이런 관용적 의미 덩어리는 구조 분석을 멈추고 하나의 블록처럼 처리해야 독해의 속도와 리듬이 깨지지 않습니다.

[심층 사고 훈련 : Deep Dive]

Q. 글을 읽다가 in을 만났을 때, 상태와 이동을 헷갈리지 않기 위해 던져야 할 단 하나의 사고 흐름은 무엇인가요?

정답: "뒤에 명사가 있는지 본다."

해설: 명사가 있으면 [in + 명사]를 한 덩어리로 묶어 '어떤 테두리 안의 상태'로 그림을 그리고, 명사가 없으면 '안으로' 들어가는 이동의 방향으로 처리합니다. in은 뜻을 고르는 단어가 아닙니다. 구조를 판별하면 뜻은 자동으로 결정됩니다.

이제 위에서 배운 내용을 실전에 적용해 봅시다. 다음 기출 문장들을 읽으며 in을 만났을 때 뒤에 명사가 있는지 확인하고, 작가가 어떤 '테두리(상태)'나 '이동'을 내 머릿속에 던져주는지 0.001초 만에 스위치를 켜보세요.

[기출 문장 1: 추상적인 영역을 설정하는 in]

Their remarkable works, including influences on modern language development, must be recognized in the field of modern literature. (2026 수능)

사고의 흐름

"현대 문학의 분야 안에서 인정받아야 한다"라고 뒤에서부터 거슬러 오며 한국어 어순으로 조립하느라 멈칫하셨나요? 스위치를 켜세요!

recognized : "인정받아야 한다." (어디서?)

in the field of modern literature : "아, '현대 문학'이라는 눈에 보이지 않는 추상적인 영역(테두리) 안에서구나!"

in을 보는 순간, 인정받는 공간적/추상적 범위를 설정해 준다고 생각하세요. in 뒤에 명사 덩어리가 왔으므로 이동이 아니라 그 영역 '안에 머물러 있는 상태'로 묶어 읽고 훌쩍 넘어가면 됩니다.

[기출 문장 2: 방법과 장소의 테두리를 치는 두 개의 in]

And, in this way, the employer leaves behind no material traces in the places where it was once an employer. (2026 수능)

사고의 흐름

한 문장 안에 in이 두 번 등장합니다.

in this way : 문장 맨 앞에서 in 뒤에 명사(this way)가 왔습니다. "이러한 방식이라는 틀 안에서 (이런 식으로)"라고 상황의 테두리를 먼저 딱 쳐줍니다.

in the places : 고용주가 물질적 흔적을 남기지 않는다고(leaves behind no material traces) 했습니다. 어디에요? 바로 뒤에 in이 나오며 "그 장소들 안에"라고 물리적인 위치를 고정해 줍니다.

이처럼 in은 눈에 보이지 않는 '방식(way)'이든 눈에 보이는 '장소(places)'든, 어떤 명사의 테두리 안쪽 상태를 지정해 주는 아주 명확한 표지판입니다. 뒤에서부터 억지로 해석을 끌어올려 오지 마세요. in이 나올 때마다 작가가 쳐주는 테두리 안으로 시선을 옮겨가며 순서대로 그림을 그리면 됩니다.

수능 기출 문장

[23] But when we learn to say no to what we don't feel like doing in order to say yes to our true self, we feel empowered, and our relationships with others improve.

[23] In our efforts to be the good child, the uncomplaining employee, or the cooperative patient, many of us fall into the trap of trying to please people by going along with whatever they want us to do.

[23] Try to catch yourself in the moment and use your true voice to say what you really want to say.

[23] When we are unable to set healthy limits, it causes distress in our relationships.

[24] If they don't know where they stand — if, in other words, they are insecure in their authority — they cannot communicate security to their child, and he cannot move successfully away from them.

[24] In order to successfully release himself from the control of his parents, a child must be secure in his parents' power, as represented by their loving authority.

[24] In other words, it is impossible for a child to successfully release himself unless he knows exactly where his parents stand, both literally and figuratively.

[25] Led Zeppelin, a band popular in the 70s, often tuned their instruments away from the modern A440 standard to give their music an uncommon sound, and perhaps to link it with the European children's folk songs that inspired many of their compositions.

[25] Many purists insist on hearing baroque music on period instruments, both because the instruments have a different sound and because they are designed to play the music in its original tuning standard, something that purists deem important.

[25] Our current system is called A440 because the note we call 'A' that is in the middle of the piano keyboard has been fixed to have a frequency of 440 Hz.

that

#9 빈도 61

단어 설명 (뜻/사용법)

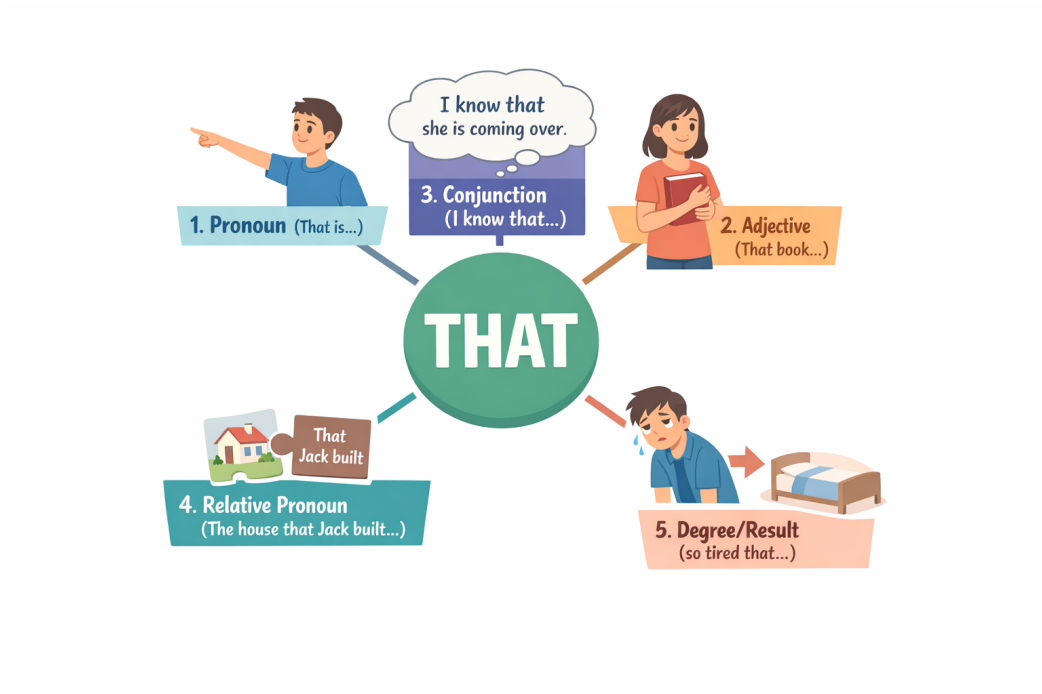

겉모습은 하나, 역할은 다섯 개

that은 하나의 단어처럼 보이지만, 실제로는 문장에서 맡는 역할에 따라 완전히 다른 다섯 얼굴을 가지고 있습니다.
영어를 오래 공부했는데도 문장을 읽다가 자주 멈추게 만드는 단어가 있습니다. 뜻은 아는 것 같은데, 문장 안에서는 자꾸 역할이 달라지는 단어, 바로 that입니다. 어떤 문장에서는 '저것'이고, 어떤 문장에서는 뜻도 없는 것처럼 보이고, 어떤 문장에서는 앞의 명사를 길게 끌고 가며 설명을 시작합니다. 심지어 어떤 경우에는, 말의 세기를 조절하는 장치로까지 쓰입니다. 문제는 겉모습이 전부 같다는 것입니다. 전부 that인데, 문장에서 하는 일은 전혀 다릅니다. 그래서 that을 뜻으로 외우면 문장은 계속 막히고, 역할로 보기 시작하면 그때부터 갑자기 문장이 이해되기 시작합니다.

이 장에서는 that이라는 하나의 단어가 문장 안에서 어떤 역할로 변신하는지를 딱 다섯 가지로 나누어 정리합니다. 겉모습은 하나지만, 문장에서의 기능은 다섯 가지. 이 구분이 보이기 시작하면, that은 더 이상 헷갈리는 단어가 아니라 문장 구조를 알려주는 표지판이 됩니다.

1. 저것 (대명사)

손에 닿지 않는, 비교적 멀리 있는 대상을 가리킬 때 씁니다.

눈에 보이거나 이미 말한 대상을 다시 가리키는 용도입니다.

Look at the man by the door. That is my father. (문 옆에 있는 남자를 봐. 저분이 우리 아버지야.)

He told me to quit the job. I don't like that. (그는 나에게 일을 그만두라고 했어. 난 그 말(그 상황)이 마음에 안 들어.)

2. 저/그 (형용사)

명사 바로 앞에서 이미 보이거나 언급된 대상 하나를 콕 집어 가리킵니다.

Do you see the boy over there? That boy is my cousin. (저기 있는 소년 보여? 저 소년이 내 사촌이야.)

She suggested traveling alone. I don't like that idea. (그녀는 혼자 여행하는 걸 제안했어. 난 저 아이디어가 별로야.)

3. 명사 대신에 문장이 온다는 표시 (접속사)

여기서 that은 뜻이 없습니다. 명사가 올 자리에 명사 대신에 문장이 온다는 표시의 접속사입니다.

I know that I am strong.

It is strange that he left early.

4. 명사를 문장으로 설명하겠다는 표시 (관계사)

앞에 나온 명사(집, 소녀, 영화 등)를 문장으로 길게 설명할 때 사용하는 연결 장치입니다.

The house that Jack built is huge. (그 집, 즉 잭이 지은 그 집은 엄청 커.)

*that = the house. 따라서, that Jack built의 뜻은 '그 집을 Jack이 지었다'.

I met a girl that smiled at me. (한 소녀를 만났어, 나를 보고 웃어준 그 소녀 말이야.)

*that = the girl. 따라서, that smiled at me의 뜻은 '그 소녀가 나를 보고 웃었다'.

I remember the day that we first met. (나는 우리가 처음 만났던 그 날을 기억한다.)
*that = on which (when).

This is the reason that I called you. (이것이 내가 너에게 전화한 이유다.)
*that = for which (why).

5. 특이하게 사용하는 that

so ~ that ~: 혼자 쓰이지 않고 주로 so나 such와 짝을 지어, 앞에서 한 말이 어느 정도였는지 결과로 마무리합니다.

I was so tired that I fell asleep. (너무 피곤했어. 그 결과로 잠들어 버렸어.)

so that ~: ~하기 위해

> As such, at many factories, the workday is divided into eight-hour shifts, so that there will always be people on hand to keep the widget machines humming. (이처럼 많은 공장에서는 근무일을 8시간 교대로 나누는데, 그 목적은 기계를 계속 돌아가게 할 사람들이 언제나 현장에 있도록 하기 위해서이다.)

말의 세기 강조:

> He is not that smart. (그가 그렇게까지 똑똑하진 않아.)

It is ~ that ~ (가주어-진주어): 주어가 너무 길 때, 그 자리에 가짜 주어(It)를 놓고 진짜 주어(that + 문장)는 뒤로 보냅니다. 이때 that은 '진짜 주어가 시작된다'는 신호입니다.

> It is strange that he left early. (이상하다 / 그가 일찍 떠난 것은.)

It is ~ that ~ (강조구문): 문장에서 강조하고 싶은 부분을 It is와 that 사이에 쏙 집어넣어 "바로 ~이다"라고 힘을 줍니다. 수능 독해에서 필자의 핵심 주장을 찾을 때 매우 중요한 힌트가 됩니다.

> It was John that broke the window. (창문을 깬 것은 바로 존이었다.)
> It is in this room that the meeting will be held. (회의가 열릴 곳은 바로 이 방이다.)

[관용적 표현 추가]

독자들이 문장에서 만났을 때 당황할 수 있는 that의 특이한 표현들입니다.

Now that ~ (이제 ~이니까):

> Now that you are here, we can start. (네가 여기 왔으니까, 이제 시작하자.)

In that ~(~라는 점에서): in that은 because와 의미가 비슷합니다. 글을 쓸 때는 in that보다 뜻이 더 명확한 because를 사용하는 것이 좋습니다.

> He is lucky in that he has good friends. (좋은 친구들이 있다는 점에서 그는 운이 좋아.)

> He is lucky because he has good friends.

Given that ~ (~을 고려해 볼 때): 수능 빈출 표현입니다.

> Given that he is inexperienced, he did a great job. (그가 경험이 부족하다는 점을 고려하면, 그는 일을 아주 잘했다.)

Seeing that ~ (~인 것을 보면):

> Seeing that it's raining, we should stay indoors. (비가 오는 것을 보니, 우리는 실내에 있어야겠다.)

That is~ (즉, 다시 말해):

> That is, critics and laypeople alike could obtain new music simultaneously. (즉, 평론가와 일반인 모두가 동시에 새로운 음악을 얻을 수 있었다.)

> That is, they seem to have an innate drive to imitate others... (다시 말해, 그들은 다른 사람들을 모방하려는 타고난 충동을 가지고 있는 것 같다...)

정리

저것 (대명사)

저/그 + 명사 (형용사)

명사 대신 문장이 온다는 표시 (접속사)

명사를 문장으로 설명하겠다는 표시 (관계사)

정도/결과, 강조 구문, 가주어-진주어 등 특이한 형태

▶ 읽을 때의 처리 기준 (that)

뒤에 명사 → 저/그 + 명사

뒤에 문장 → 명사 대신에 문장이 온다

명사 + that + 문장 → 앞의 명사를 문장으로 설명

so / such ~ that → 얼마나 그런지, 그 결과로

It is ~ that ~ → 강조할 내용이 사이에 있거나, 진짜 주어가 뒤에 있다는 신호

[심층 사고 훈련 : Deep Dive]

Q. 다음 문장들을 읽을 때, that을 '저것'이라고 해석하면 안 되는 이유는 무엇일까요?

I know that I am strong. It is strange that he left early.

정답: that 뒤에 완벽한 문장이 따라오고 있기 때문입니다.
해설: 여기서 that은 특정한 뜻을 가진 단어가 아닙니다. 첫 번째 문장에서는 "지금부터 명사 자리에 문장이 통째로 들어갑니다"라고 알려주는 접속사이고, 두 번째 문장에서는 "진짜 주어는 뒤에 있습니다"라고 알려주는 구조적 표지판(가짜 주어 구문)입니다. that을 해석하려 들지 말고, 덩어리를 묶는 신호로 처리해야 합니다.

[1초 스피드 체크 : Speed Check]

▶ 다음 문장들을 읽고, 형태는 같지만 역할이 다른 that의 진짜 정체에 1초 만에 체크해 보세요.

1. That is my father. vs I don't like that idea.

Q. 두 문장에서 that의 역할 차이는?

[ ] A. 첫 번째는 혼자서 대상을 가리키고(대명사), 두 번째는 뒤의 명사를 콕 집어 꾸며준다(형용사).

[ ] B. 둘 다 '저것'이라는 완벽히 똑같은 뜻이다.

정답: A / [해설] 첫 번째 that은 그 자체로 명사(저분) 역할을 하지만, 두 번째 문장에서 that을 혼자 대명사처럼 해석하면 문장 구조가 깨집니다. that idea를 한 덩어리로 묶어 읽어야 합니다.

2. I met a girl that smiled at me.

Q. 여기서 that을 접속사('그리고')처럼 읽으면 생기는 치명적인 오해는?

[ ] A. 문장이 뚝 끊어져서 '내가 만난 소녀'와 '나를 보고 웃은 사람'이 각기 다른 두 명인 것처럼 꼬이게 된다.

[ ] B. 과거 시제와 현재 시제가 충돌하게 된다.

정답: A / [해설] that smiled at me는 새로운 정보가 아니라 앞의 girl을 설명하는 관계사입니다. 앞의 명사를 문장으로 설명한다는 신호로 받아들여야 합니다.

3. I was so tired that I fell asleep. / He is not that smart.

Q. 여기서 that은 명사도 아니고 앞말을 설명하지도 않습니다. 그렇다면 무슨 역할일까요?

[ ] A. '그 결과 ~하다' 또는 '그렇게까지'처럼 말의 세기(정도)를 조절하고 마무리하는 역할이다.

[ ] B. 문법적으로 아무 의미 없이 자리만 차지하는 단어이다.

정답: A / [해설] so ~ that 구문에서는 강도가 얼마나 센지 그 결과를 이끌어내며, not that ~에서는 거리 개념이 추상적으로 확장되어 '그 정도로'라는 말의 세기를 조절합니다.

4. He is lucky in that he has good friends.

Q. 수능과 모의고사에 자주 나오는 in that 구조의 올바른 사고방식은?

[ ] A. '저것 안에서'라고 물리적인 장소로 직역한다.

[ ] B. '~라는 점(사실)에서'라는 의미로, because처럼 이유나 근거를 덧붙이는 덩어리로 읽는다.

정답: B / [해설] in that 뒤에 문장이 오므로, 명사 자리에 문장이 들어왔다는 감각으로 처리하여 앞선 내용에 대한 이유를 보충 설명합니다.

[심층 사고 훈련 : Deep Dive]

Q. 변화무쌍한 that을 만났을 때, 독해 속도를 늦추지 않기 위해 던져야 할 단 하나의 질문은 무엇인가요?

정답: "지금 이 that은 무슨 역할을 하고 있지?"

해설: 가리키고 있는가(대명사/형용사)? 명사 자리에 문장을 붙이고 있는가(접속사)? 앞 명사를 설명하는가(관계사)? 정도나 결과를 마무리하는가(부사)? 이 질문이 머릿속에 자동으로 켜지면, that은 더 이상 독해를 가로막는 장애물이 아니라 문장 구조를 보여주는 내비게이션이 됩니다.

이제 위에서 배운 내용을 실전에 적용해 봅시다. 다음 기출 문장들을 읽으며 that을 만났을 때 멈칫하지 말고, "이 that이 지금 명사를 대신하고 있는지, 명사를 설명하고 있는지, 아니면 문장 구조의 신호를 보내고 있는지" 0.001초 만에 스위치를 켜보세요.

[기출 문장 1: 명사를 문장으로 길게 설명하는 that (관계사)]

Therefore, I am encouraging you to submit a proposal for a new club that you would like to create. (2026 수능)

사고의 흐름

문장을 쭉 읽어 나가다가 that을 만났습니다. 여기서 that을 '그것'이라고 해석하면 뒷말과 엉켜버립니다.

a new club : "새로운 동아리." (어떤 동아리?)

that : "아, 앞서 말한 '새로운 동아리'가 어떤 것인지 이제부터 문장으로 설명해 주겠구나!"

you would like to create : "네가 만들고 싶어 하는 (바로 그 동아리)"

여기서 that은 앞의 명사(club)와 뒤의 설명(you would like to create)을 연결해 주는 튼튼한 다리입니다. "네가 만들고 싶어 하는 새로운 동아리"라고 한 덩어리로 묶어서 그림을 그리며 넘어가세요.

[기출 문장 2: 명사 자리에 문장이 통째로 들어왔음을 알리는 that (접속사)]

We almost universally accept that playing video games is a pleasant break. (2025 수능)

사고의 흐름

We accept : "우리는 받아들인다." (무엇을?)

that : "아, 받아들이는 내용이 단어 하나가 아니라 문장 전체구나!" (접속사 신호)

playing video games is... : "비디오 게임을 하는 것이 즐거운 휴식이라는 (그 사실을)"

여기서 that은 accept의 목적어 자리에 깃발을 꽂고 "뒤에 완전한 문장이 따라옵니다"라고 알려주는 신호입니다. that 이하 전체를 '[ ]'로 묶어서 하나의 명사처럼 처리하세요.

수능 기출 문장

[24] That requires, of course, that his parents know where they themselves stand.

[24] The more effectively they communicate that authority, the more secure the child feels, and the better able he is to move away from them toward a life of his own.

[25] Led Zeppelin, a band popular in the 70s, often tuned their instruments away from the modern A440 standard to give their music an uncommon sound, and perhaps to link it with the European children's folk songs that inspired many of their compositions.

[25] Many purists insist on hearing baroque music on period instruments, both because the instruments have a different sound and because they are designed to play the music in its original tuning standard, something that purists deem important.

[25] Our current system is called A440 because the note we call ‘A’ that is in the middle of the piano keyboard has been fixed to have a frequency of 440 Hz.

[25] Some people claim that the precise frequencies affect the overall sound of a musical piece and the sound of instruments.

[26] “But my eight-year-old daughter is on that plane.

[27] Ironically, the stuff that gives us life eventually kills it.

[27] The combustion of oxygen that keeps us alive and active ② sending out by-products called oxygen free radicals.

[27] The ultimate life force lies in tiny cellular factories of energy, called mitochondria, ① that burn nearly all the oxygen we breathe in.

they

#10 빈도 54

단어 설명 (뜻/사용법)

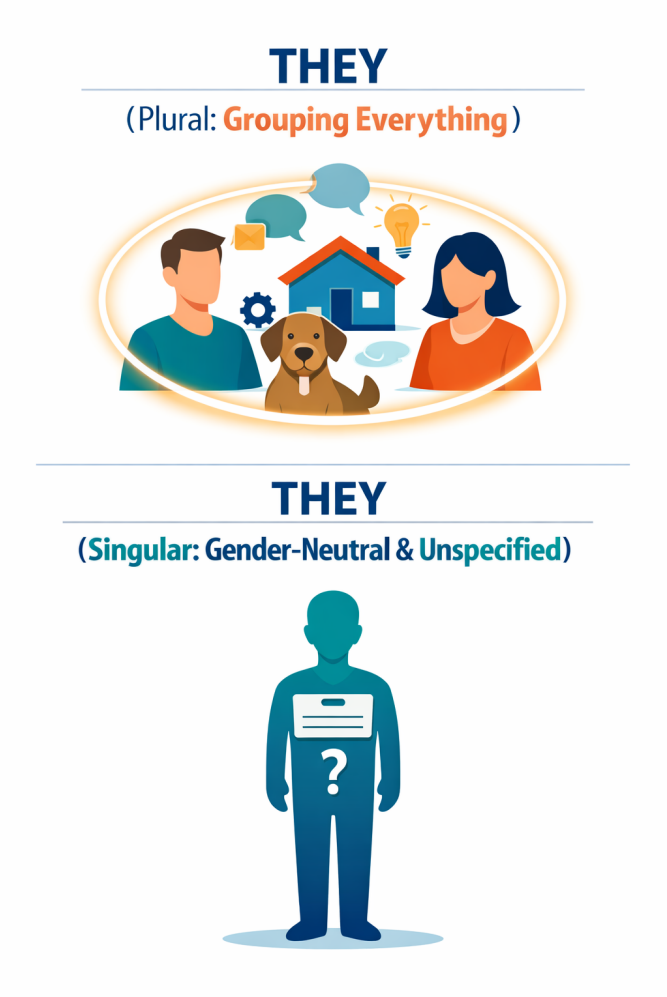

우리는 보통 they를 "그들"이라고 배웁니다. 하지만 실제 영어에서 they는 단순히 '여러 사람'이라는 뜻만을 가진 단어가 아닙니다.

they의 핵심

they는 여러 개의 대상을 하나로 묶어 가리키는 대명사입니다. 형식으로 보면 이렇게 생각하면 됩니다.

he + he + ⋯ = they

she + she + ⋯ = they

it + it + ⋯ = they

he + dad + sister + mom + she + dog + eraser + … = they

사람만이 아니라, 사람, 동물, 사물, 추상 개념이 섞여 있어도 여럿이면 전부 they로 묶습니다. 사물과 추상적 개념까지 they로 묶는 것을 생각해 보면, 영어와 한국어가 다르다는 것을 알 수 있습니다. 영어는 이해하려고 애를 써야지, 한국어로 번역하면 안 됩니다. 번역은 국어의 영역입니다.

1. they = 이미 나온 여러 대상

I like those dancers. They dance well.

My friends are here. What do they want to do?

These songs are old. They aren't as popular as they once were.

2. they = 누구인지 굳이 말하지 않을 때

You know what they say.

They say the trial could go on for weeks.

People can do what they want.

여기서 they는 특정한 사람이 아니라 '일반 사람들'을 가리킵니다.

3. they = everyone, someone 같은 단수 표현과 함께 쓰는 they

(**singular they**)

Everyone knew where they stood.

No one has to go if they don't want to.

An employee can file a complaint if they need to.

겉으로 보면 everyone, someone은 하나입니다. 하지만 영어는 오래전부터

성별을 모를 때,

굳이 밝히지 않을 때,

they로 자연스럽게 처리해 왔습니다.

4. they = 성별을 밝히지 않거나 밝히고 싶지 않을 때

A student left their bag here.

Someone called and said they would come back later.

그리고 성별이 남성, 여성으로 나뉘지 않는 사람도 they(their, them, theirs)를 선택해 사용합니다.

주의할 점: they가 단수(한 사람)를 가리킬 때도 동사는 항상 복수형(are, have, do 등)을 씁니다.
(예: Someone is here. They are waiting for you.)

they 사용의 변화

예전에는

Everyone should bring his or her own pencil.

처럼 he or she를 쓰는 것이 바른 표현이라고 가르쳤습니다. 하지만 이 표현은 길고 불편하며, 성별을 굳이 드러내야 하는 문제도 있었습니다. 이미 셰익스피어와 제인 오스틴 시대부터 사람들은 everyone, someone 같은 말에 자연스럽게 they를 사용해 왔고, 최근 수십 년 동안 학술지와 공식 문서에서도 singular they가 표준처럼 쓰이고 있습니다. 그래서 지금은

Everyone should bring their own pencil.

이 표현이 가장 자연스럽습니다.

themselves

themselves는 앞의 they가 다시 자기 쪽으로 돌아올 때 쓰는 말입니다. 형식으로 보면 이렇게 생각하면 됩니다.

1) themselves = 주어의 행동이 다시 그들 자신에게 돌아올 때

They blamed themselves.

They introduced themselves.

그리고 앞에서 배운 singular they와도 자연스럽게 이어집니다.

Everyone should ask themselves this question.

Someone may find themselves in a difficult situation.

2) themselves = 바로 그들 자신이라고 강조할 때

They themselves admitted it.

The parents themselves were unsure.

여기서 themselves는 없어도 문장은 성립합니다. 즉, 강조용 themselves는 문장의 필수 성분이라기보다 힘을 실어 주는 장치라고 보면 됩니다.

3) by themselves = 스스로 / 혼자서 / 도움 없이 / 저절로

The children solved the problem by themselves.

They sat by themselves.

The lights turned on by themselves.

특히 주의해야 하는 표현입니다. by themselves를 “그들 스스로”라고만 외우면 안 됩니다. 문맥에 따라 뜻이 조금씩 달라지기 때문입니다.

4) be themselves = 자기답다 / 평소 상태다

After a short rest, they were themselves again.

They were not themselves that day.

정리합니다

they를 보면 이렇게 반응하면 됩니다.

> “여기서 여러 대상을 하나로 묶어 가리키는구나.”
>
> “혹은 성별을 말하지 않고 넓게 가리키는구나.”

they는 단순히 ‘그들’이 아니라, 여럿을 하나로 묶는 가장 강력한 대명사입니다.

▶ 읽을 때의 처리 기준 (they)
they = 여럿을 하나로 묶어 가리킨다. (필요 없으면 성별도 묻지 않는다.)

[심층 사고 훈련 : Deep Dive]

Q. 수능 지문을 읽을 때 they를 기계적으로 그들이라고만 번역하면 생기는 가장 치명적인 독해 실수는 무엇일까요?

정답: 사람이 아닌 사물이나 추상적인 개념을 가리킬 때, 또는 단 한 사람(단수)을 가리킬 때 가리키는 대상을 잘못 잡아 해석 전체가 흔들린다는 것입니다.

해설: they의 핵심은 숫자가 아니라 묶기입니다. 앞에 나온 여러 대상을 사람/사물 가리지 않고 하나의 보따리로 묶거나, 성별과 정체를 흐려 일반화할 때 씁니다. 그들이라는 번역에 갇히면 이 유연한 기능을 완전히 놓치게 됩니다.

[1초 스피드 체크 : Speed Check]

▶ 다음 문장들을 읽고, they가 가리키는 진짜 대상에 1초 만에 체크해 보세요.

1. These songs are old. They aren't as popular as they once were.

Q. 여기서 they를 정확히 잡지 않고 넘어가면 독해가 왜 흔들릴까요?

> [ ] A. 과거 시제와 현재 시제의 차이를 파악할 수 없기 때문이다.
>
> [ ] B. 무엇이 예전보다 덜 인기 있는지(비교의 대상)를 정확히 추적할 수 없기 때문이다.

정답: B / [해설] they는 앞서 묶어둔 보따리(these songs)를 놓치지 말고 계속 추적하라는 신호입니다. 대상을 명확히 띄워두지 않으면 문장이 길어질수록 길을 잃습니다.

2. You know what they say.

Q. 이 문장에서 they는 누구를 가리키고 있나요?

> [ ] A. 앞에서 언급되었던 특정한 인물 집단
>
> [ ] B. 특정한 누군가가 아닌 불특정 다수의 '일반 사람들'

정답: B / [해설] 여기서 they는 실제 인물 집단이 아닙니다. '사람들이 흔히 말하듯이'라는 관용적 표현으로, 말의 출처를 흐리고 범위를 넓혀 일반화하는 기능입니다.

3. A student left their bag here. / Everyone knew where they stood.

Q. a student(학생 한 명), everyone(단수 취급)인데도 복수인 they/their로 받는 이유는?

[ ] A. 영문법의 수 일치 규칙이 완전히 파괴된 잘못된 문장이기 때문이다.

[ ] B. 굳이 성별(his/her)을 밝히지 않거나 특정할 필요가 없이 중립적으로 표현하기 위해서이다.

정답: B / [해설] 현대 영어에서는 성별을 알 수 없거나 굳이 밝힐 필요가 없을 때 단수 명사를 they로 받는 것(Singular they)이 완벽한 표준입니다. 단수냐 복수냐를 따지며 당황하지 말고 자연스럽게 처리해야 합니다.

[심층 사고 훈련 : Deep Dive]

Q. 문장 맨 앞이나 중간에서 they를 만났을 때, 가장 먼저 던져야 할 단 하나의 사고 질문은 무엇인가요?

정답: "이 they는 앞에서 나온 어떤 대상을 묶은 보따리인가, 아니면 성별/대상을 넓게 퉁친 것인가?"

해설: they는 복수인지 단수인지를 먼저 수학적으로 따지는 단어가 아닙니다. 구체적인 대상을 묶어서 끌고 가는 중인지, 아니면 대상을 넓혀서 일반화하고 있는지를 먼저 판단해야 합니다.

이제 위에서 배운 내용을 실전에 적용해 봅시다. 다음 기출 문장들을 읽으며 they나 their를 무작정 그들(의)로 번역하는 낡은 습관을 버리세요. 단어를 만나는 0.001초의 순간, "아, 앞에서 말한 어떤 대상들을 한 덩어리로 묶어서 끌고 가는구나!"라고 반응하며 앞의 명사를 재빨리 찾아 머릿속에서 등호(=)를 그리는 연습을 해봅시다.

[기출 문장 1: 문장의 진짜 주인을 찾아 묶어주는 their]

Students can make any type of club based on their various interests, such as hip-hop, K-pop dancing, or coding. (2026 수능)

사고의 흐름

읽으면서 속으로 "...그들의 다양한 관심사에 기초하여..."라고 번역하셨나요? 뜻은 통하지만, 문장이 조금만 길어지면 그들이 누구인지 길을 잃게 됩니다. their를 보는 순간 뇌의 스위치를 이렇게 켜야 합니다.

Students can make any type of club : 학생들은 어떤 종류의 동아리든 만들 수 있다.

based on their : 그들의~ 에 기초해서? (X) 잠깐, their를 보는 순간 멈추자. 여기서 묶어낸 여럿이 누구지? 아, 문장 맨 앞의 Students(학생들)구나!

their various interests : 학생들(자신들)의 다양한 관심사

여기서 their는 단순한 소유격이 아닙니다. 글을 읽는 시선을 살짝 뒤로 돌려 주어인 Students를 가리키는 화살표 같은 것입니다. '그들의'라고 뭉뚱그리지 말고, "아, 학생들 본인의 관심사!"라고 구체적인 이미지를 그리며 넘어가세요.

[기출 문장 2: 사람이 아니라 추상적 개념을 묶어버리는 they]

> It can be challenging to be collaborative and competitive in sport as they involve different forms of behaviour. (2026 수능)

사고의 흐름

수능 독해에서 학생들이 많이 힘들어하는, 정말 중요한 문장입니다. they를 사람으로만 알고 있으면 이 문장은 완전히 꼬여버립니다.

> It can be challenging to be collaborative and competitive in sport : 스포츠에서 협력적이면서 동시에 경쟁적이기는 어려울 수 있다.
>
> as they involve... : 왜냐하면 그들이 포함하기 때문에? (X) 잠깐, 이 문장에 사람이 한 명도 없는데 그들이 누구지?
>
> 독해 스위치 작동! : 아! they는 사람만 가리키는 게 아니지! 앞에서 말한 두 가지 속성, 즉 collaborative(협력적인 것)와 competitive(경쟁적인 것)라는 추상적인 개념 두 개를 하나로 묶어서 받은 거구나!
>
> they involve different forms of behaviour : 그 두 가지 속성은 서로 다른 형태의 행동을 수반하기 때문에

they를 무조건 사람(그들)으로 해석하려다 막히는 전형적인 패턴입니다. they는 사람, 사물, 동물, 심지어 이 문장처럼 추상적인 개념들까지도 여럿이면 무조건 하나로 묶어내는 만능 보따리입니다. 이 감각을 익히면 해석이 막히던 문장들이 마법처럼 뚫리기 시작할 것입니다.

[수능 실전 팁] 순서 배열 / 문장 삽입 문제에서의 they

수능에서 순서 배열(36~37번)이나 문장 삽입(38~39번) 문제를 풀 때, 문장 맨 앞에 They나 Their가 등장한다면 마음속으로 쾌재를 부르세요. 이것은 단순한 대명사가 아니라 출제자가 던져준 강력한 '위치 추적기'입니다.

[작동 원리]

> They는 앞에서 이미 여럿을 묶어 놓았다는 신호입니다. 즉, They가 있는 문장의 바로 앞 문장에는 반드시 They로 받을 수 있는 복수 명사나 여러 개의 개념이 존재해야 합니다. 만약 (A), (B), (C) 순서를 맞추는데 (B)의 첫 단어가 They라면? (B)의 바로 앞에는 반드시 복수형 명사가 있어야 합니다. 내용이 아무리 그럴싸하게 이어져 보여도, 앞에 단수 명사만 있다면 그 순서는 무조건 틀린 것입니다.

수능 시험장에서 they를 만나면 해석에만 매달리지 말고, "이 they가 받을 수 있는 복수 명사(보따리)가 바로 앞 문장에 있는가?"를 0.001초 만에 확인하는 '구조적 시선'을 가져야 합니다.

수능 기출 문장

[23] In our efforts to be the good child, the uncomplaining employee, or the cooperative patient, many of us fall into the trap of trying to please people by going along with whatever they want us to do.

[24] If they don't know where they stand — if, in other words, they are insecure in their authority — they cannot communicate security to their child, and he cannot move successfully away from them.

[24] In order to successfully release himself from the control of his parents, a child must be secure in his parents' power, as represented by their loving authority.

[24] That requires, of course, that his parents know where they themselves stand.

[24] The more effectively they communicate that authority, the more secure the child feels, and the better able he is to move away from them toward a life of his own.

[25] Led Zeppelin, a band popular in the 70s, often tuned their instruments away from the modern A440 standard to give their music an uncommon sound, and perhaps to link it with the European children's folk songs that inspired many of their compositions.

[25] Many purists insist on hearing baroque music on period instruments, both because the instruments have a different sound and because they are designed to play the music in its original tuning standard, something that purists deem important.

[27] On the one hand, they help guarantee our survival.

[27] On the other hand, free radicals move ④ uncontrollably through the body, attacking cells, rusting their proteins, piercing their membranes and corrupting their genetic code until the cells become dysfunctional and sometimes give up and die.

[27] They have Dr. Jekyll and Mr. Hyde characteristics.

he

#11 빈도 48 설명 잠금

단어 설명 (뜻/사용법)

샘플북은 단어 설명을 10개까지만 제공합니다.
나머지 설명은 **peshare.com 정식판**에서 이어집니다.

수능 기출 문장

[24] During this lengthy process, whenever he feels threatened, he turns back toward the safety of his parents' love and authority.

[24] If they don't know where they stand — if, in other words, they are insecure in their authority — they cannot communicate security to their child, and he cannot move successfully away from them.

[24] In order to successfully release himself from the control of his parents, a child must be secure in his parents' power, as represented by their loving authority.

[24] In other words, it is impossible for a child to successfully release himself unless he knows exactly where his parents stand, both literally and figuratively.

[24] That requires, of course, that his parents know where they themselves stand.

[24] The more effectively they communicate that authority, the more secure the child feels, and the better able he is to move away from them toward a life of his own.

[24] Under the circumstances, he will become clingy, or disobedient, or both.

[30] A charitable lady helped him attend a local military school.

[30] During his stay in Egypt he contracted a strange illness that confined him to well-heated rooms for the rest of his life.

[30] During the post-Revolution frenzy, he spoke out against the use of the guillotine, for which he almost lost his life.

it

#12 빈도 40 설명 잠금

단어 설명 (뜻/사용법)

샘플북은 단어 설명을 10개까지만 제공합니다.
나머지 설명은 **peshare.com 정식판**에서 이어집니다.

수능 기출 문장

[23] When we are unable to set healthy limits, it causes distress in our relationships.

[24] In other words, it is impossible for a child to successfully release himself unless he knows exactly where his parents stand, both literally and figuratively.

[25] Led Zeppelin, a band popular in the 70s, often tuned their instruments away from the modern A440 standard to give their music an uncommon sound, and perhaps to link it with the European children's folk songs that inspired many of their compositions.

[26] She walked over to the ticket agent and offered to take a later flight, if it meant the woman could use ④ her ticket to travel to New York with her daughter.

[27] For example, when the body mobilizes ③ to fight off infectious agents, it generates a burst of free radicals to destroy the invaders very efficiently.

[27] Ironically, the stuff that gives us life eventually kills it.

[27] Oxygen is what it is all about.

[31] Carpenters may request a lightweight circular saw without thinking about the fact that it will no longer have the power to get through some of the more difficult jobs.

[31] In this situation, customers request new features but reject the resulting product when they realize the ramifications of their suggestions — the added feature turns out to be worthless because of the problems it causes.

[32] It was not that they were ‘primitive’ or that they had mentally regressed; it was that they _____ and did not have a dense enough population and therefore a large enough collective brain to develop them much further.

for

#13 빈도 36 설명 잠금

단어 설명 (뜻/사용법)

샘플북은 단어 설명을 10개까지만 제공합니다.
나머지 설명은 **peshare.com 정식판**에서 이어집니다.

수능 기출 문장

[24] In other words, it is impossible for a child to successfully release himself unless he knows exactly where his parents stand, both literally and figuratively.

[26] My friend had been watching and listening to the woman's woeful story, and her heart was touched with compassion for ③ the distressed mother.

[26] The agent welcomed my friend's solution and quickly issued a revalidated ticket to ⑤ the woman, and then arranged for another flight for my friend.

[27] For example, when the body mobilizes ③ to fight off infectious agents, it generates a burst of free radicals to destroy the invaders very efficiently.

[28] But under human management thick seed coats are unnecessary, as farmers ④ evade responsibility for storing seeds away from moisture and predators.

[28] Instead, people created a new environment for them, and selected for other characteristics than nature previously had.

[28] Seeds recovered at archaeological sites clearly show that farmers selected for larger seeds and ② thinner seed coats.

[28] Thick seed coats are often ③ essential for seeds to survive in a natural environment because the seeds of many wild plants remain dormant for months until winter is over and rain sets in.

[29] ② The average annual hours increased with age except for the group aged between 25 and 34, which volunteered an average of 133 hours.

[30] During his stay in Egypt he contracted a strange illness that confined him to well-heated rooms for the rest of his life.

have

#14 빈도 34 설명 잠금

단어 설명 (뜻/사용법)

샘플북은 단어 설명을 10개까지만 제공합니다.
나머지 설명은 **peshare.com 정식판**에서 이어집니다.

수능 기출 문장

[25] Many purists insist on hearing baroque music on period instruments, both because the instruments have a different sound and because they are designed to play the music in its original tuning standard, something that purists deem important.

[25] Our current system is called A440 because the note we call 'A' that is in the middle of the piano keyboard has been fixed to have a frequency of 440 Hz.

[26] My friend had been watching and listening to the woman's woeful story, and her heart was touched with compassion for ③ the distressed mother.

[27] But breathing has a price.

[27] They have Dr. Jekyll and Mr. Hyde characteristics.

[28] Instead, people created a new environment for them, and selected for other characteristics than nature previously had.

[28] This changed the evolutionary ① pressure that these food plants experienced, as they no longer had to survive in a natural environment.

[29] ④ The 35-44 age group had fewer average annual hours than the 45-54 age group, while the 55-64 and 65-74 age groups showed the same average annual hours.

[30] Having returned to France, Fourier began his research on heat conduction.

[31] Carpenters may request a lightweight circular saw without thinking about the fact that it will no longer have the power to get through some of the more difficult jobs.

as

#15 빈도 26 설명 잠금

단어 설명 (뜻/사용법)

샘플북은 단어 설명을 10개까지만 제공합니다.
나머지 설명은 **peshare.com 정식판**에서 이어집니다.

수능 기출 문장

[24] In order to successfully release himself from the control of his parents, a child must be secure in his parents' power, as represented by their loving authority.

[25] We could fix 'A' at any frequency, such as 439 or 424; different standards were used in the time of Mozart than today.

[27] These fierce radicals, ⑤ built into life as both protectors and avengers, are potent agents of aging.

[28] But under human management thick seed coats are unnecessary, as farmers ④ evade responsibility for storing seeds away from moisture and predators.

[28] In fact, seeds with thinner coats were ⑤ preferred as they are easier to eat or process into flour, and they allow seedlings to sprout more quickly when sown.

[28] This changed the evolutionary ① pressure that these food plants experienced, as they no longer had to survive in a natural environment.

[32] This may explain why Australian aboriginal technology, although it developed and elaborated steadily over the ensuing millennia, was lacking in so many features of the Old World — elastic weapons, for example, such as bows and catapults, were unknown, as were ovens.

[33] From this perspective, scientists and professionals emerge as the appropriate experts to be consulted in policymaking, while local citizen input and knowledge is often viewed as unnecessary.

[34] This intentional error functions as an advance warning system, manned by the self-protection subself, providing individuals with a margin of safety when they are confronted with potentially dangerous approaching objects.

[35] Science as science does not speak; ideally, all scientific concepts are mathematized when scientists communicate with one another, and when science displays its products to non-scientists it need not, and indeed is not able to, resort to salesmanship.

with

#16 빈도 26 설명 잠금

단어 설명 (뜻/사용법)

샘플북은 단어 설명을 10개까지만 제공합니다.
나머지 설명은 **peshare.com 정식판**에서 이어집니다.

수능 기출 문장

[23] But when we learn to say no to what we don't feel like doing in order to say yes to our true self, we feel empowered, and our relationships with others improve.

[23] In our efforts to be the good child, the uncomplaining employee, or the cooperative patient, many of us fall into the trap of trying to please people by going along with whatever they want us to do.

[25] Led Zeppelin, a band popular in the 70s, often tuned their instruments away from the modern A440 standard to give their music an uncommon sound, and perhaps to link it with the European children's folk songs that inspired many of their compositions.

[25] The names of pitches are associated with particular frequency values.

[26] My friend had been watching and listening to the woman's woeful story, and her heart was touched with compassion for ③ the distressed mother.

[26] She walked over to the ticket agent and offered to take a later flight, if it meant the woman could use ④ her ticket to travel to New York with her daughter.

[28] In fact, seeds with thinner coats were ⑤ preferred as they are easier to eat or process into flour, and they allow seedlings to sprout more quickly when sown.

[29] ② The average annual hours increased with age except for the group aged between 25 and 34, which volunteered an average of 133 hours.

[33] This process creates an illusion of neutrality and implies a transcendence of the pitfalls and inequalities commonly associated with policymaking.

[34] The evolutionary benefits of immediately getting out of the way of approaching dangers were so strong that natural selection endowed us — and other mammals — with brains that _____.

not

#17 빈도 25 설명 잠금

단어 설명 (뜻/사용법)

샘플북은 단어 설명을 10개까지만 제공합니다.
나머지 설명은 **peshare.com 정식판**에서 이어집니다.

수능 기출 문장

[24] If they don't know where they stand — if, in other words, they are insecure in their authority — they cannot communicate security to their child, and he cannot move successfully away from them.

[30] He wanted to become an officer but was not allowed to because he was the son of a tailor.

[31] Traveling salespeople, for example, may say they want a smaller cell phone, but they may not have thought about how hard that tiny phone will be to use.

[31] When customers make requests for new product features, they are usually focused on solving just one problem and are not thinking of how their requested solution will _____.

[32] A few hundred people cannot sustain a sophisticated technology.

[32] It was not that they were 'primitive' or that they had mentally regressed; it was that they _____ and did not have a dense enough population and therefore a large enough collective brain to develop them much further.

[33] Scientific and professional policy design does not necessarily escape the pitfalls of degenerative politics.

[33] This approach to policy typically does not consider values and cultural factors that cannot be measured empirically.

[34] Being accurate is not always smart.

[35] Science as science does not speak; ideally, all scientific concepts are mathematized when scientists communicate with one another, and when science displays its products to non-scientists it need not, and indeed is not able to, resort to salesmanship.

when

#18 빈도 25 설명 잠금

단어 설명 (뜻/사용법)

샘플북은 단어 설명을 10개까지만 제공합니다.
나머지 설명은 **peshare.com 정식판**에서 이어집니다.

수능 기출 문장

[23] But when we learn to say no to what we don't feel like doing in order to say yes to our true self, we feel empowered, and our relationships with others improve.

[23] When we are unable to set healthy limits, it causes distress in our relationships.

[27] For example, when the body mobilizes ③ to fight off infectious agents, it generates a burst of free radicals to destroy the invaders very efficiently.

[28] In fact, seeds with thinner coats were ⑤ preferred as they are easier to eat or process into flour, and they allow seedlings to sprout more quickly when sown.

[28] When people started to plant stored seed stock deliberately, they also began protecting their plants.

[30] When he was eight years old, his father died, and less than a year after this tragedy, his mother passed away, leaving him an orphan.

[30] When Napoleon invaded Egypt in 1798, Fourier and other scholars accompanied the expedition.

[31] In this situation, customers request new features but reject the resulting product when they realize the ramifications of their suggestions — the added feature turns out to be worthless because of the problems it causes.

[31] This is very common when companies are busy listening to the 'voice of the customer.'

[31] When customers make requests for new product features, they are usually focused on solving just one problem and are not thinking of how their requested solution will _____.

May

#19 빈도 24 설명 잠금

단어 설명 (뜻/사용법)

샘플북은 단어 설명을 10개까지만 제공합니다.
나머지 설명은 **peshare.com 정식판**에서 이어집니다.

수능 기출 문장

[30] On May 16, 1830, Fourier died in Paris.

[31] Carpenters may request a lightweight circular saw without thinking about the fact that it will no longer have the power to get through some of the more difficult jobs.

[31] Traveling salespeople, for example, may say they want a smaller cell phone, but they may not have thought about how hard that tiny phone will be to use.

[32] This may explain why Australian aboriginal technology, although it developed and elaborated steadily over the ensuing millennia, was lacking in so many features of the Old World — elastic weapons, for example, such as bows and catapults, were unknown, as were ovens.

[35] Mathematics may be considered a communication skill of the highest type, frictionless so to speak; and at the opposite pole from mathematics, the fruits of science show the practical benefits of science without the use of words.

[37] Thus, while climate change may not impact these resources, oil and gas reserves and known or potential resources could be affected by new climate conditions, since climate change may affect access to these resources.

[37] Warming may ease extreme environmental conditions, expanding the production frontier.

[37] _____, climate change may not only force the shutting down of oiland gas-producing areas, but increase the possibility of exploration in areas of the Arctic through the reduction in ice cover.

[39] (③) Otherwise, we may be drawn into unnecessary wars, or wars fought for reasons other than those presented by governments and generals.

[40] This inferred sincere interest in the product may enable him to endure the increased cost.

but

#20 빈도 23 설명 잠금

단어 설명 (뜻/사용법)

샘플북은 단어 설명을 10개까지만 제공합니다.
나머지 설명은 **peshare.com 정식판**에서 이어집니다.

수능 기출 문장

[23] But when we learn to say no to what we don't feel like doing in order to say yes to our true self, we feel empowered, and our relationships with others improve.

[26] "But I must get to New York today!"

[26] "But my eight-year-old daughter is on that plane.

[26] "I'm sorry, ma'am, but there are no more seats available," came the reply.

[27] But breathing has a price.

[28] But under human management thick seed coats are unnecessary, as farmers ④ evade responsibility for storing seeds away from moisture and predators.

[29] ③ The 15-24 age group showed the highest volunteer rate but the second fewest average annual hours.

[30] He wanted to become an officer but was not allowed to because he was the son of a tailor.

[31] In this situation, customers request new features but reject the resulting product when they realize the ramifications of their suggestions — the added feature turns out to be worthless because of the problems it causes.

[31] Traveling salespeople, for example, may say they want a smaller cell phone, but they may not have thought about how hard that tiny phone will be to use.

from

#21 빈도 23 설명 잠금

단어 설명 (뜻/사용법)

샘플북은 단어 설명을 10개까지만 제공합니다.
나머지 설명은 **peshare.com 정식판**에서 이어집니다.

수능 기출 문장

[24] If they don't know where they stand — if, in other words, they are insecure in their authority — they cannot communicate security to their child, and he cannot move successfully away from them.

[24] In order to successfully release himself from the control of his parents, a child must be secure in his parents' power, as represented by their loving authority.

[24] The more effectively they communicate that authority, the more secure the child feels, and the better able he is to move away from them toward a life of his own.

[25] Led Zeppelin, a band popular in the 70s, often tuned their instruments away from the modern A440 standard to give their music an uncommon sound, and perhaps to link it with the European children's folk songs that inspired many of their compositions.

[28] But under human management thick seed coats are unnecessary, as farmers ④ evade responsibility for storing seeds away from moisture and predators.

[29] ① In these groups, the volunteer rates ranged from 29% to 58%, and the Canadian average rate was 46%.

[32] Recall that Australia was colonized 45,000 years ago by pioneers spreading east from Africa along the shore of Asia.

[33] From this perspective, scientists and professionals emerge as the appropriate experts to be consulted in policymaking, while local citizen input and knowledge is often viewed as unnecessary.

[35] Mathematics may be considered a communication skill of the highest type, frictionless so to speak; and at the opposite pole from mathematics, the fruits of science show the practical benefits of science without the use of words.

[36] Testimony from members of the Crow tribe about the destruction of their culture provides an extreme and tragic example of this.

on

#22 빈도 23 설명 잠금

단어 설명 (뜻/사용법)

샘플북은 단어 설명을 10개까지만 제공합니다.
나머지 설명은 **peshare.com 정식판**에서 이어집니다.

수능 기출 문장

[25] Many purists insist on hearing baroque music on period instruments, both because the instruments have a different sound and because they are designed to play the music in its original tuning standard, something that purists deem important.

[26] “But my eight-year-old daughter is on that plane.

[27] On the one hand, they help guarantee our survival.

[27] On the other hand, free radicals move ④ uncontrollably through the body, attacking cells, rusting their proteins, piercing their membranes and corrupting their genetic code until the cells become dysfunctional and sometimes give up and die.

[29] ⑤ Despite their lowest rate of volunteering, seniors aged 75 and older gave more hours on average than any other age group.

[30] Having returned to France, Fourier began his research on heat conduction.

[30] On May 16, 1830, Fourier died in Paris.

[31] Sometimes all the outcomes customers are trying to achieve in one area have a negative effect on other outcomes.

[31] When customers make requests for new product features, they are usually focused on solving just one problem and are not thinking of how their requested solution will _____.

[32] The success of human beings depends crucially on numbers and connections.

want

#23 빈도 23 설명 잠금

단어 설명 (뜻/사용법)

샘플북은 단어 설명을 10개까지만 제공합니다.
나머지 설명은 **peshare.com 정식판**에서 이어집니다.

수능 기출 문장

[23] In our efforts to be the good child, the uncomplaining employee, or the cooperative patient, many of us fall into the trap of trying to please people by going along with whatever they want us to do.

[23] Try to catch yourself in the moment and use your true voice to say what you really want to say.

[30] He wanted to become an officer but was not allowed to because he was the son of a tailor.

[31] Traveling salespeople, for example, may say they want a smaller cell phone, but they may not have thought about how hard that tiny phone will be to use.

[41] As an American writer once put it, we may want to live less 'thickly' and wait for more infrequent but meaningful _____.

[41] But if we pay attention to the real consequences of what we think we want, we may discover what we really want.

[41] One might assume that what we want is plenty of weak ties, the informal networks that underpin online acquaintanceship.

[41] Technology gives us more and more of what we think we want.

[41] There is a difference between getting what you want and getting what you think you want.

[41] These days, looking at sociable robots and digitized friends, one might assume that what we want is to be always in touch and never alone, no matter who or what we are in touch with.

what

#24 빈도 23 설명 잠금

단어 설명 (뜻/사용법)

샘플북은 단어 설명을 10개까지만 제공합니다.
나머지 설명은 **peshare.com 정식판**에서 이어집니다.

수능 기출 문장

[23] But when we learn to say no to what we don't feel like doing in order to say yes to our true self, we feel empowered, and our relationships with others improve.

[23] Try to catch yourself in the moment and use your true voice to say what you really want to say.

[27] Oxygen is what it is all about.

[36] It does this by overvaluing evidence that confirms what we already think or feel and undervaluing or simply disregarding evidence that refutes it.

[41] But if we pay attention to the real consequences of what we think we want, we may discover what we really want.

[41] One might assume that what we want is plenty of weak ties, the informal networks that underpin online acquaintanceship.

[41] Technology gives us more and more of what we think we want.

[41] There is a difference between getting what you want and getting what you think you want.

[41] These days, looking at sociable robots and digitized friends, one might assume that what we want is to be always in touch and never alone, no matter who or what we are in touch with.

[41] We may decide that for these conversations, we must have a person who knows, firsthand, what it means to be born, to have parents and a family, to wish for love and perhaps children, and to anticipate death.

or

#25 빈도 21 설명 잠금

단어 설명 (뜻/사용법)

샘플북은 단어 설명을 10개까지만 제공합니다.
나머지 설명은 **peshare.com 정식판**에서 이어집니다.

수능 기출 문장

[23] In our efforts to be the good child, the uncomplaining employee, or the cooperative patient, many of us fall into the trap of trying to please people by going along with whatever they want us to do.

[24] Under the circumstances, he will become clingy, or disobedient, or both.

[25] We could fix 'A' at any frequency, such as 439 or 424; different standards were used in the time of Mozart than today.

[28] In fact, seeds with thinner coats were ⑤ preferred as they are easier to eat or process into flour, and they allow seedlings to sprout more quickly when sown.

[32] It was not that they were 'primitive' or that they had mentally regressed; it was that they _____ and did not have a dense enough population and therefore a large enough collective brain to develop them much further.

[34] If you spot a rhinoceros or hear an avalanche speeding toward you, auditory looming will motivate you to jump out of the way now rather than wait until the last second.

[35] When science speaks to others, it is no longer science, and the scientist becomes or has to hire a publicist who dilutes the exactness of mathematics.

[36] It does this by overvaluing evidence that confirms what we already think or feel and undervaluing or simply disregarding evidence that refutes it.

[37] Thus, while climate change may not impact these resources, oil and gas reserves and known or potential resources could be affected by new climate conditions, since climate change may affect access to these resources.

[39] (③) Otherwise, we may be drawn into unnecessary wars, or wars fought for reasons other than those presented by governments and generals.

do

#26 빈도 20 설명 잠금

단어 설명 (뜻/사용법)

샘플북은 단어 설명을 10개까지만 제공합니다.
나머지 설명은 **peshare.com 정식판**에서 이어집니다.

수능 기출 문장

[23] But when we learn to say no to what we don't feel like doing in order to say yes to our true self, we feel empowered, and our relationships with others improve.

[23] In our efforts to be the good child, the uncomplaining employee, or the cooperative patient, many of us fall into the trap of trying to please people by going along with whatever they want us to do.

[23] So don't be afraid to say no.

[24] If they don't know where they stand — if, in other words, they are insecure in their authority — they cannot communicate security to their child, and he cannot move successfully away from them.

[32] It was not that they were 'primitive' or that they had mentally regressed; it was that they _____ and did not have a dense enough population and therefore a large enough collective brain to develop them much further.

[33] Scientific and professional policy design does not necessarily escape the pitfalls of degenerative politics.

[33] This approach to policy typically does not consider values and cultural factors that cannot be measured empirically.

[35] In doing so, the scientist reverses his drive toward mathematical exactness in favor of rhetorical vagueness and metaphor, thus _____.

[35] Mathematics will attract those it can attract, but it will do nothing to overcome resistance to science.

[35] Science as science does not speak; ideally, all scientific concepts are mathematized when scientists communicate with one another, and when science displays its products to non-scientists it need not, and indeed is not able to, resort to salesmanship.

this

#27 빈도 18 설명 잠금

단어 설명 (뜻/사용법)

샘플북은 단어 설명을 10개까지만 제공합니다.
나머지 설명은 **peshare.com 정식판**에서 이어집니다.

수능 기출 문장

[23] At times, we lose track of our own boundaries and needs, and the cost of this could be our life, both symbolically and literally.

[24] During this lengthy process, whenever he feels threatened, he turns back toward the safety of his parents' love and authority.

[25] This is entirely arbitrary.

[28] This changed the evolutionary ① pressure that these food plants experienced, as they no longer had to survive in a natural environment.

[30] When he was eight years old, his father died, and less than a year after this tragedy, his mother passed away, leaving him an orphan.

[31] In this situation, customers request new features but reject the resulting product when they realize the ramifications of their suggestions — the added feature turns out to be worthless because of the problems it causes.

[31] This is very common when companies are busy listening to the 'voice of the customer.'

[32] This may explain why Australian aboriginal technology, although it developed and elaborated steadily over the ensuing millennia, was lacking in so many features of the Old World — elastic weapons, for example, such as bows and catapults, were unknown, as were ovens.

[33] From this perspective, scientists and professionals emerge as the appropriate experts to be consulted in policymaking, while local citizen input and knowledge is often viewed as unnecessary.

[33] This process creates an illusion of neutrality and implies a transcendence of the pitfalls and inequalities commonly associated with policymaking.

my

#28 빈도 16 설명 잠금

단어 설명 (뜻/사용법)

샘플북은 단어 설명을 10개까지만 제공합니다.
나머지 설명은 **peshare.com 정식판**에서 이어집니다.

수능 기출 문장

[26] My friend had been watching and listening to the woman's woeful story, and her heart was touched with compassion for ③ the distressed mother.

[26] The agent welcomed my friend's solution and quickly issued a revalidated ticket to ⑤ the woman, and then arranged for another flight for my friend.

[26] "But my eight-year-old daughter is on that plane.

[36] A man named Plenty Coups reported that "when the buffalo went away, the hearts of my people fell to the ground and they could not lift them up again.

[43] As my dad said, "Everyone was happy and content.

[43] In many ways, I've modeled my life after that of my grandpa.

[43] In the 1950s, when my dad was a little boy, my grandpa built a 600-square-foot cottage.

[43] My dad recalled looking up at the stars in the roofless house as a twelve-year-old kid before falling asleep.

[43] My grandpa Otto chose a different path.

[43] My grandpa taught me that living a simple life isn't about self-deprivation.

other

#29 빈도 16 설명 잠금

단어 설명 (뜻/사용법)

샘플북은 단어 설명을 10개까지만 제공합니다.
나머지 설명은 **peshare.com 정식판**에서 이어집니다.

수능 기출 문장

[23] But when we learn to say no to what we don't feel like doing in order to say yes to our true self, we feel empowered, and our relationships with others improve.

[24] If they don't know where they stand — if, in other words, they are insecure in their authority — they cannot communicate security to their child, and he cannot move successfully away from them.

[24] In other words, it is impossible for a child to successfully release himself unless he knows exactly where his parents stand, both literally and figuratively.

[27] On the other hand, free radicals move ④ uncontrollably through the body, attacking cells, rusting their proteins, piercing their membranes and corrupting their genetic code until the cells become dysfunctional and sometimes give up and die.

[28] Instead, people created a new environment for them, and selected for other characteristics than nature previously had.

[29] ⑤ Despite their lowest rate of volunteering, seniors aged 75 and older gave more hours on average than any other age group.

[30] When Napoleon invaded Egypt in 1798, Fourier and other scholars accompanied the expedition.

[31] Sometimes all the outcomes customers are trying to achieve in one area have a negative effect on other outcomes.

[34] The evolutionary benefits of immediately getting out of the way of approaching dangers were so strong that natural selection endowed us — and other mammals — with brains that _____.

[35] When science speaks to others, it is no longer science, and the scientist becomes or has to hire a publicist who dilutes the exactness of mathematics.

at

#30 빈도 15 설명 잠금

단어 설명 (뜻/사용법)

샘플북은 단어 설명을 10개까지만 제공합니다.
나머지 설명은 **peshare.com 정식판**에서 이어집니다.

수능 기출 문장

[23] At times, we lose track of our own boundaries and needs, and the cost of this could be our life, both symbolically and literally.

[25] We could fix 'A' at any frequency, such as 439 or 424; different standards were used in the time of Mozart than today.

[26] Her attention was distracted by a rough, noisy quarrel taking place at the ticket counter.

[28] Seeds recovered at archaeological sites clearly show that farmers selected for larger seeds and ② thinner seed coats.

[30] In 1795, he became a teacher at the École Normale in Paris.

[32] The chances are they had only a sample of the technology available to their relatives back at the Red Sea crossing.

[35] Mathematics may be considered a communication skill of the highest type, frictionless so to speak; and at the opposite pole from mathematics, the fruits of science show the practical benefits of science without the use of words.

[36] F. Scott Fitzgerald thought that the test of first-rate intelligence was the ability to hold two opposed ideas in mind at the same time and still function.

[38] At other angles, the image will be seen as a trapezoid.

[38] Similarly, a round coin is seen as round even when viewed from an angle at which, objectively, it should appear elliptical.

by

#31 빈도 15 설명 잠금

단어 설명 (뜻/사용법)

샘플북은 단어 설명을 10개까지만 제공합니다.
나머지 설명은 **peshare.com 정식판**에서 이어집니다.

수능 기출 문장

[23] In our efforts to be the good child, the uncomplaining employee, or the cooperative patient, many of us fall into the trap of trying to please people by going along with whatever they want us to do.

[24] In order to successfully release himself from the control of his parents, a child must be secure in his parents' power, as represented by their loving authority.

[26] Her attention was distracted by a rough, noisy quarrel taking place at the ticket counter.

[26] ② I can't let her fly into New York City all by herself," she cried.

[27] The combustion of oxygen that keeps us alive and active ② sending out by-products called oxygen free radicals.

[32] Recall that Australia was colonized 45,000 years ago by pioneers spreading east from Africa along the shore of Asia.

[34] This intentional error functions as an advance warning system, manned by the self-protection subself, providing individuals with a margin of safety when they are confronted with potentially dangerous approaching objects.

[36] It does this by overvaluing evidence that confirms what we already think or feel and undervaluing or simply disregarding evidence that refutes it.

[37] Oil and gas resources are not likely to be impacted by climate change because they result from a process that takes millions of years and are geologically trapped.

[37] Thus, while climate change may not impact these resources, oil and gas reserves and known or potential resources could be affected by new climate conditions, since climate change may affect access to these resources.

more

#32 빈도 15 설명 잠금

단어 설명 (뜻/사용법)

샘플북은 단어 설명을 10개까지만 제공합니다.
나머지 설명은 **peshare.com 정식판**에서 이어집니다.

수능 기출 문장

[24] The more effectively they communicate that authority, the more secure the child feels, and the better able he is to move away from them toward a life of his own.

[26] "I'm sorry, ma'am, but there are no more seats available," came the reply.

[28] In fact, seeds with thinner coats were ⑤ preferred as they are easier to eat or process into flour, and they allow seedlings to sprout more quickly when sown.

[29] ⑤ Despite their lowest rate of volunteering, seniors aged 75 and older gave more hours on average than any other age group.

[31] Carpenters may request a lightweight circular saw without thinking about the fact that it will no longer have the power to get through some of the more difficult jobs.

[33] Policymaking is seen to be more objective when experts play a large role in the creation and implementation of the policy, and when utilitarian rationality is the dominant value that guides policy.

[41] As an American writer once put it, we may want to live less 'thickly' and wait for more infrequent but meaningful _____.

[41] Technology gives us more and more of what we think we want.

[42] As an American writer once put it, we may want to live less 'thickly' and wait for more infrequent but meaningful _____.

[42] Technology gives us more and more of what we think we want.

one

#33 빈도 14 설명 잠금

단어 설명 (뜻/사용법)

샘플북은 단어 설명을 10개까지만 제공합니다.
나머지 설명은 **peshare.com 정식판**에서 이어집니다.

수능 기출 문장

[27] On the one hand, they help guarantee our survival.

[31] Sometimes all the outcomes customers are trying to achieve in one area have a negative effect on other outcomes.

[31] When customers make requests for new product features, they are usually focused on solving just one problem and are not thinking of how their requested solution will _____.

[35] Science as science does not speak; ideally, all scientific concepts are mathematized when scientists communicate with one another, and when science displays its products to non-scientists it need not, and indeed is not able to, resort to salesmanship.

[39] (⑤) Even the large, so-called ‘liberal’ American media have admitted that they have not always been watchdogs for the public interest, and that their own coverage on some major issues “looks strikingly one-sided at times.”

[40] Low-balling describes the technique where two individuals arrive at an agreement and then one increases the cost to be incurred by the other.

[40] One explanation for the effectiveness of low-balling is in terms of self-perception theory.

[41] A robot might have needs, but to understand desire, one needs language and flesh.

[41] One might assume that what we want is plenty of weak ties, the informal networks that underpin online acquaintanceship.

[41] These days, looking at sociable robots and digitized friends, one might assume that what we want is to be always in touch and never alone, no matter who or what we are in touch with.

you

#34 빈도 13 설명 잠금

단어 설명 (뜻/사용법)

샘플북은 단어 설명을 10개까지만 제공합니다.
나머지 설명은 **peshare.com 정식판**에서 이어집니다.

수능 기출 문장

[23] Try to catch yourself in the moment and use your true voice to say what you really want to say.

[34] If you spot a rhinoceros or hear an avalanche speeding toward you, auditory looming will motivate you to jump out of the way now rather than wait until the last second.

[41] There is a difference between getting what you want and getting what you think you want.

[42] There is a difference between getting what you want and getting what you think you want.

[43] How much space do you need to be happy?

[43] Instead, it's about giving yourself the time, freedom, and money to pursue your dreams.

these

#35 빈도 12 설명 잠금

단어 설명 (뜻/사용법)

샘플북은 단어 설명을 10개까지만 제공합니다.
나머지 설명은 **peshare.com 정식판**에서 이어집니다.

수능 기출 문장

[27] These fierce radicals, ⑤ built into life as both protectors and avengers, are potent agents of aging.

[28] This changed the evolutionary ① pressure that these food plants experienced, as they no longer had to survive in a natural environment.

[29] ① In these groups, the volunteer rates ranged from 29% to 58%, and the Canadian average rate was 46%.

[37] Thus, while climate change may not impact these resources, oil and gas reserves and known or potential resources could be affected by new climate conditions, since climate change may affect access to these resources.

[38] These changes we can observe and distinguish, but we do not accept them.

[40] If the consumer were to withdraw from the deal after the 'slight' change in the terms of agreement, he might foster the rather undesirable impression of being an irresponsible consumer unaware of these necessary charges.

[40] These additional costs might be thought of as a metaphorical 'low ball' that the salesperson throws the consumer.

[41] These days, looking at sociable robots and digitized friends, one might assume that what we want is to be always in touch and never alone, no matter who or what we are in touch with.

[41] We may decide that for these conversations, we must have a person who knows, firsthand, what it means to be born, to have parents and a family, to wish for love and perhaps children, and to anticipate death.

[42] These days, looking at sociable robots and digitized friends, one might assume that what we want is to be always in touch and never alone, no matter who or what we are in touch with.

think

#36 빈도 12 설명 잠금

단어 설명 (뜻/사용법)

샘플북은 단어 설명을 10개까지만 제공합니다.
나머지 설명은 **peshare.com 정식판**에서 이어집니다.

수능 기출 문장

[31] Carpenters may request a lightweight circular saw without thinking about the fact that it will no longer have the power to get through some of the more difficult jobs.

[31] Traveling salespeople, for example, may say they want a smaller cell phone, but they may not have thought about how hard that tiny phone will be to use.

[31] When customers make requests for new product features, they are usually focused on solving just one problem and are not thinking of how their requested solution will _____.

[36] F. Scott Fitzgerald thought that the test of first-rate intelligence was the ability to hold two opposed ideas in mind at the same time and still function.

[36] It does this by overvaluing evidence that confirms what we already think or feel and undervaluing or simply disregarding evidence that refutes it.

[40] These additional costs might be thought of as a metaphorical ‘low ball’ that the salesperson throws the consumer.

[41] But if we pay attention to the real consequences of what we think we want, we may discover what we really want.

[41] Technology gives us more and more of what we think we want.

[41] There is a difference between getting what you want and getting what you think you want.

[42] But if we pay attention to the real consequences of what we think we want, we may discover what we really want.

life

#37 빈도 11 설명 잠금

단어 설명 (뜻/사용법)

샘플북은 단어 설명을 10개까지만 제공합니다.
나머지 설명은 **peshare.com 정식판**에서 이어집니다.

수능 기출 문장

[23] At times, we lose track of our own boundaries and needs, and the cost of this could be our life, both symbolically and literally.

[24] The more effectively they communicate that authority, the more secure the child feels, and the better able he is to move away from them toward a life of his own.

[27] Ironically, the stuff that gives us life eventually kills it.

[27] The ultimate life force lies in tiny cellular factories of energy, called mitochondria, ① that burn nearly all the oxygen we breathe in.

[27] These fierce radicals, ⑤ built into life as both protectors and avengers, are potent agents of aging.

[30] During his stay in Egypt he contracted a strange illness that confined him to well-heated rooms for the rest of his life.

[30] During the post-Revolution frenzy, he spoke out against the use of the guillotine, for which he almost lost his life.

[36] The emotion was so strong that the brain _____ evidence of the continued existence of normal, everyday life that might have eased it.

[43] He grew up in a farming community and within a very large family, so living simply was integral to his life philosophy.

[43] In many ways, I've modeled my life after that of my grandpa.

might

#38 빈도 11 설명 잠금

단어 설명 (뜻/사용법)

샘플북은 단어 설명을 10개까지만 제공합니다.
나머지 설명은 **peshare.com 정식판**에서 이어집니다.

수능 기출 문장

[34] Although this kind of bias might inhibit economically rational judgment in laboratory tasks, it leads us to behave in a deeply rational manner in the real world.

[36] The emotion was so strong that the brain _____ evidence of the continued existence of normal, everyday life that might have eased it.

[40] If the consumer were to withdraw from the deal after the 'slight' change in the terms of agreement, he might foster the rather undesirable impression of being an irresponsible consumer unaware of these necessary charges.

[40] These additional costs might be thought of as a metaphorical 'low ball' that the salesperson throws the consumer.

[40] When the consumer agrees to purchase the product under the original terms, that behavior might be used by the consumer to infer his sincere interest in the product.

[41] A robot might have needs, but to understand desire, one needs language and flesh.

[41] One might assume that what we want is plenty of weak ties, the informal networks that underpin online acquaintanceship.

[41] These days, looking at sociable robots and digitized friends, one might assume that what we want is to be always in touch and never alone, no matter who or what we are in touch with.

[42] A robot might have needs, but to understand desire, one needs language and flesh.

[42] One might assume that what we want is plenty of weak ties, the informal networks that underpin online acquaintanceship.

so

#39 빈도 11 설명 잠금

단어 설명 (뜻/사용법)

샘플북은 단어 설명을 10개까지만 제공합니다.
나머지 설명은 **peshare.com 정식판**에서 이어집니다.

수능 기출 문장

[23] So don't be afraid to say no.

[32] This may explain why Australian aboriginal technology, although it developed and elaborated steadily over the ensuing millennia, was lacking in so many features of the Old World — elastic weapons, for example, such as bows and catapults, were unknown, as were ovens.

[34] The evolutionary benefits of immediately getting out of the way of approaching dangers were so strong that natural selection endowed us — and other mammals — with brains that _____.

[35] In doing so, the scientist reverses his drive toward mathematical exactness in favor of rhetorical vagueness and metaphor, thus _____.

[35] Mathematics may be considered a communication skill of the highest type, frictionless so to speak; and at the opposite pole from mathematics, the fruits of science show the practical benefits of science without the use of words.

[36] The emotion was so strong that the brain _____ evidence of the continued existence of normal, everyday life that might have eased it.

[39] (②) They should be providing the most intense scrutiny on our behalf, so the public can see the other side of things.

[39] (⑤) Even the large, so-called 'liberal' American media have admitted that they have not always been watchdogs for the public interest, and that their own coverage on some major issues "looks strikingly one-sided at times."

[39] It's important that the media provide us with diverse and opposing views, so we can choose the best available options.

[39] So, when someone is threatening to go to war, or trying to convince us and mounting a huge public relations campaign to justify it, the news media have a responsibility to question everything.

all

#40 빈도 10 설명 잠금

단어 설명 (뜻/사용법)

샘플북은 단어 설명을 10개까지만 제공합니다.
나머지 설명은 **peshare.com 정식판**에서 이어집니다.

수능 기출 문장

[26] ② I can't let her fly into New York City all by herself," she cried.

[27] Oxygen is what it is all about.

[27] The ultimate life force lies in tiny cellular factories of energy, called mitochondria, ① that burn nearly all the oxygen we breathe in.

[31] Sometimes all the outcomes customers are trying to achieve in one area have a negative effect on other outcomes.

[35] Science as science does not speak; ideally, all scientific concepts are mathematized when scientists communicate with one another, and when science displays its products to non-scientists it need not, and indeed is not able to, resort to salesmanship.

[38] Slowly the trapezoid becomes thinner and thinner, and all that is projected on the retina is a vertical line, which is the thickness of the door.

[39] (①) War should be a last resort, obviously, undertaken when all other options have failed.

[41] As we put in our many hours of typing — with all fingers or just thumbs — we may discover that we miss the human voice.

[42] As we put in our many hours of typing — with all fingers or just thumbs — we may discover that we miss the human voice.

[43] It felt like all the homes were on ten acres.”

away

#41 빈도 10 설명 잠금

단어 설명 (뜻/사용법)

샘플북은 단어 설명을 10개까지만 제공합니다.
나머지 설명은 **peshare.com 정식판**에서 이어집니다.

수능 기출 문장

[24] If they don't know where they stand — if, in other words, they are insecure in their authority — they cannot communicate security to their child, and he cannot move successfully away from them.

[24] The more effectively they communicate that authority, the more secure the child feels, and the better able he is to move away from them toward a life of his own.

[25] Led Zeppelin, a band popular in the 70s, often tuned their instruments away from the modern A440 standard to give their music an uncommon sound, and perhaps to link it with the European children's folk songs that inspired many of their compositions.

[28] But under human management thick seed coats are unnecessary, as farmers ④ evade responsibility for storing seeds away from moisture and predators.

[30] When he was eight years old, his father died, and less than a year after this tragedy, his mother passed away, leaving him an orphan.

[36] A man named Plenty Coups reported that "when the buffalo went away, the hearts of my people fell to the ground and they could not lift them up again.

[41] And, of course, we must not let the virtual take us away from the real world that doesn't go away with a power outage.

[42] And, of course, we must not let the virtual take us away from the real world that doesn't go away with a power outage.

can

#42 빈도 10 설명 잠금

단어 설명 (뜻/사용법)

샘플북은 단어 설명을 10개까지만 제공합니다.
나머지 설명은 **peshare.com 정식판**에서 이어집니다.

수능 기출 문장

[24] If they don't know where they stand — if, in other words, they are insecure in their authority — they cannot communicate security to their child, and he cannot move successfully away from them.

[26] ② I can't let her fly into New York City all by herself," she cried.

[32] A few hundred people cannot sustain a sophisticated technology.

[33] Scientifically designed policies can serve interests that run counter to the public interest.

[33] This approach to policy typically does not consider values and cultural factors that cannot be measured empirically.

[35] Mathematics will attract those it can attract, but it will do nothing to overcome resistance to science.

[38] These changes we can observe and distinguish, but we do not accept them.

[39] (②) They should be providing the most intense scrutiny on our behalf, so the public can see the other side of things.

[39] It's important that the media provide us with diverse and opposing views, so we can choose the best available options.

hour

#43 빈도 10 설명 잠금

단어 설명 (뜻/사용법)

샘플북은 단어 설명을 10개까지만 제공합니다.
나머지 설명은 **peshare.com 정식판**에서 이어집니다.

수능 기출 문장

[29] The graph above shows the Canadian volunteer rates and average annual hours of seven age groups in 2007.

[29] ② The average annual hours increased with age except for the group aged between 25 and 34, which volunteered an average of 133 hours.

[29] ③ The 15-24 age group showed the highest volunteer rate but the second fewest average annual hours.

[29] ④ The 35-44 age group had fewer average annual hours than the 45-54 age group, while the 55-64 and 65-74 age groups showed the same average annual hours.

[29] ⑤ Despite their lowest rate of volunteering, seniors aged 75 and older gave more hours on average than any other age group.

[41] As we put in our many hours of typing — with all fingers or just thumbs — we may discover that we miss the human voice.

[42] As we put in our many hours of typing — with all fingers or just thumbs — we may discover that we miss the human voice.

[43] He didn't want to find himself working longer and longer hours just to pay for more space and the stuff to fill it.

many

#44 빈도 10 설명 잠금

단어 설명 (뜻/사용법)

샘플북은 단어 설명을 10개까지만 제공합니다.
나머지 설명은 **peshare.com 정식판**에서 이어집니다.

수능 기출 문장

[23] In our efforts to be the good child, the uncomplaining employee, or the cooperative patient, many of us fall into the trap of trying to please people by going along with whatever they want us to do.

[25] Led Zeppelin, a band popular in the 70s, often tuned their instruments away from the modern A440 standard to give their music an uncommon sound, and perhaps to link it with the European children's folk songs that inspired many of their compositions.

[25] Many purists insist on hearing baroque music on period instruments, both because the instruments have a different sound and because they are designed to play the music in its original tuning standard, something that purists deem important.

[28] Thick seed coats are often ③ essential for seeds to survive in a natural environment because the seeds of many wild plants remain dormant for months until winter is over and rain sets in.

[32] This may explain why Australian aboriginal technology, although it developed and elaborated steadily over the ensuing millennia, was lacking in so many features of the Old World — elastic weapons, for example, such as bows and catapults, were unknown, as were ovens.

[34] Like many errors and biases that seem irrational on the surface, auditory looming turns out, on closer examination, to be pretty smart.

[41] As we put in our many hours of typing — with all fingers or just thumbs — we may discover that we miss the human voice.

[42] As we put in our many hours of typing — with all fingers or just thumbs — we may discover that we miss the human voice.

[43] As real estate prices rose, many of their neighbors sold their homes and lots.

[43] In many ways, I've modeled my life after that of my grandpa.

seed

#45 빈도 10 설명 잠금

단어 설명 (뜻/사용법)

샘플북은 단어 설명을 10개까지만 제공합니다.
나머지 설명은 **peshare.com 정식판**에서 이어집니다.

수능 기출 문장

[28] But under human management thick seed coats are unnecessary, as farmers ④ evade responsibility for storing seeds away from moisture and predators.

[28] In fact, seeds with thinner coats were ⑤ preferred as they are easier to eat or process into flour, and they allow seedlings to sprout more quickly when sown.

[28] Seeds recovered at archaeological sites clearly show that farmers selected for larger seeds and ② thinner seed coats.

[28] Thick seed coats are often ③ essential for seeds to survive in a natural environment because the seeds of many wild plants remain dormant for months until winter is over and rain sets in.

[28] When people started to plant stored seed stock deliberately, they also began protecting their plants.

about

#46 빈도 9 설명 잠금

단어 설명 (뜻/사용법)

샘플북은 단어 설명을 10개까지만 제공합니다.
나머지 설명은 **peshare.com 정식판**에서 이어집니다.

수능 기출 문장

[27] Oxygen is what it is all about.

[31] Carpenters may request a lightweight circular saw without thinking about the fact that it will no longer have the power to get through some of the more difficult jobs.

[31] Traveling salespeople, for example, may say they want a smaller cell phone, but they may not have thought about how hard that tiny phone will be to use.

[36] Testimony from members of the Crow tribe about the destruction of their culture provides an extreme and tragic example of this.

[41] We may decide that it is fine to play chess with a robot, but that robots are unfit for any conversation about family or friends.

[42] We may decide that it is fine to play chess with a robot, but that robots are unfit for any conversation about family or friends.

[43] I learned from him that simplicity isn't about austerity.

[43] Instead, it's about giving yourself the time, freedom, and money to pursue your dreams.

[43] My grandpa taught me that living a simple life isn't about self-deprivation.

no

#47 빈도 9 설명 잠금

단어 설명 (뜻/사용법)

샘플북은 단어 설명을 10개까지만 제공합니다.
나머지 설명은 **peshare.com 정식판**에서 이어집니다.

수능 기출 문장

[23] But when we learn to say no to what we don't feel like doing in order to say yes to our true self, we feel empowered, and our relationships with others improve.

[23] So don't be afraid to say no.

[26] "I'm sorry, ma'am, but there are no more seats available," came the reply.

[28] This changed the evolutionary ① pressure that these food plants experienced, as they no longer had to survive in a natural environment.

[31] Carpenters may request a lightweight circular saw without thinking about the fact that it will no longer have the power to get through some of the more difficult jobs.

[35] When science speaks to others, it is no longer science, and the scientist becomes or has to hire a publicist who dilutes the exactness of mathematics.

[38] We tend to perceive the door of a classroom as rectangular no matter from which angle it is viewed.

[41] These days, looking at sociable robots and digitized friends, one might assume that what we want is to be always in touch and never alone, no matter who or what we are in touch with.

[42] These days, looking at sociable robots and digitized friends, one might assume that what we want is to be always in touch and never alone, no matter who or what we are in touch with.

science

#48 빈도 9 설명 잠금

단어 설명 (뜻/사용법)

샘플북은 단어 설명을 10개까지만 제공합니다.
나머지 설명은 **peshare.com 정식판**에서 이어집니다.

수능 기출 문장

[35] Mathematics may be considered a communication skill of the highest type, frictionless so to speak; and at the opposite pole from mathematics, the fruits of science show the practical benefits of science without the use of words.

[35] Mathematics will attract those it can attract, but it will do nothing to overcome resistance to science.

[35] Science as science does not speak; ideally, all scientific concepts are mathematized when scientists communicate with one another, and when science displays its products to non-scientists it need not, and indeed is not able to, resort to salesmanship.

[35] Science is universal in principle but in practice it speaks to very few.

[35] When science speaks to others, it is no longer science, and the scientist becomes or has to hire a publicist who dilutes the exactness of mathematics.

than

#49 빈도 9 설명 잠금

단어 설명 (뜻/사용법)

샘플북은 단어 설명을 10개까지만 제공합니다.
나머지 설명은 **peshare.com 정식판**에서 이어집니다.

수능 기출 문장

[25] We could fix 'A' at any frequency, such as 439 or 424; different standards were used in the time of Mozart than today.

[28] Instead, people created a new environment for them, and selected for other characteristics than nature previously had.

[29] ④ The 35-44 age group had fewer average annual hours than the 45-54 age group, while the 55-64 and 65-74 age groups showed the same average annual hours.

[29] ⑤ Despite their lowest rate of volunteering, seniors aged 75 and older gave more hours on average than any other age group.

[30] When he was eight years old, his father died, and less than a year after this tragedy, his mother passed away, leaving him an orphan.

[34] If you spot a rhinoceros or hear an avalanche speeding toward you, auditory looming will motivate you to jump out of the way now rather than wait until the last second.

[38] In the same way, we see car wheels as round, even though the retinal image is oval when viewed from an angle other than directly from the front.

[38] The edge of the door towards us looks wider than the edge hinged with the frame.

[39] (③) Otherwise, we may be drawn into unnecessary wars, or wars fought for reasons other than those presented by governments and generals.

year

#50 빈도 9 설명 잠금

단어 설명 (뜻/사용법)

샘플북은 단어 설명을 10개까지만 제공합니다.
나머지 설명은 **peshare.com 정식판**에서 이어집니다.

수능 기출 문장

[26] "But my eight-year-old daughter is on that plane.

[30] When he was eight years old, his father died, and less than a year after this tragedy, his mother passed away, leaving him an orphan.

[32] Recall that Australia was colonized 45,000 years ago by pioneers spreading east from Africa along the shore of Asia.

[37] Oil and gas resources are not likely to be impacted by climate change because they result from a process that takes millions of years and are geologically trapped.

[43] Each year more farmland was devoured to build strip malls and neighborhoods with larger homes.

[43] It took four years to build the small cottage, and when they moved in, the roof wasn't even on!

[43] My dad recalled looking up at the stars in the roofless house as a twelve-year-old kid before falling asleep.

[43] Over the years, my dad and grandpa noticed dramatic changes in their community.

age

#51 빈도 8 설명 잠금

단어 설명 (뜻/사용법)

샘플북은 단어 설명을 10개까지만 제공합니다.
나머지 설명은 **peshare.com 정식판**에서 이어집니다.

수능 기출 문장

[29] The graph above shows the Canadian volunteer rates and average annual hours of seven age groups in 2007.

[29] ② The average annual hours increased with age except for the group aged between 25 and 34, which volunteered an average of 133 hours.

[29] ③ The 15-24 age group showed the highest volunteer rate but the second fewest average annual hours.

[29] ④ The 35-44 age group had fewer average annual hours than the 45-54 age group, while the 55-64 and 65-74 age groups showed the same average annual hours.

[29] ⑤ Despite their lowest rate of volunteering, seniors aged 75 and older gave more hours on average than any other age group.

average

#52 빈도 8 설명 잠금

단어 설명 (뜻/사용법)

샘플북은 단어 설명을 10개까지만 제공합니다.
나머지 설명은 **peshare.com 정식판**에서 이어집니다.

수능 기출 문장

[29] The graph above shows the Canadian volunteer rates and average annual hours of seven age groups in 2007.

[29] ① In these groups, the volunteer rates ranged from 29% to 58%, and the Canadian average rate was 46%.

[29] ② The average annual hours increased with age except for the group aged between 25 and 34, which volunteered an average of 133 hours.

[29] ③ The 15-24 age group showed the highest volunteer rate but the second fewest average annual hours.

[29] ④ The 35-44 age group had fewer average annual hours than the 45-54 age group, while the 55-64 and 65-74 age groups showed the same average annual hours.

[29] ⑤ Despite their lowest rate of volunteering, seniors aged 75 and older gave more hours on average than any other age group.

because

#53 빈도 8 설명 잠금

단어 설명 (뜻/사용법)

샘플북은 단어 설명을 10개까지만 제공합니다.
나머지 설명은 **peshare.com 정식판**에서 이어집니다.

수능 기출 문장

[25] Many purists insist on hearing baroque music on period instruments, both because the instruments have a different sound and because they are designed to play the music in its original tuning standard, something that purists deem important.

[25] Our current system is called A440 because the note we call 'A' that is in the middle of the piano keyboard has been fixed to have a frequency of 440 Hz.

[28] Thick seed coats are often ③ essential for seeds to survive in a natural environment because the seeds of many wild plants remain dormant for months until winter is over and rain sets in.

[30] He wanted to become an officer but was not allowed to because he was the son of a tailor.

[31] In this situation, customers request new features but reject the resulting product when they realize the ramifications of their suggestions — the added feature turns out to be worthless because of the problems it causes.

[37] Oil and gas resources are not likely to be impacted by climate change because they result from a process that takes millions of years and are geologically trapped.

[40] Low-balling is effective in sales contexts because the consumer, by not withdrawing from the deal, tends to _____ his purchase decision or tries to save _____.

change

#54 빈도 8 설명 잠금

단어 설명 (뜻/사용법)

샘플북은 단어 설명을 10개까지만 제공합니다.
나머지 설명은 **peshare.com 정식판**에서 이어집니다.

수능 기출 문장

[28] This changed the evolutionary ① pressure that these food plants experienced, as they no longer had to survive in a natural environment.

[37] Oil and gas resources are not likely to be impacted by climate change because they result from a process that takes millions of years and are geologically trapped.

[37] Thus, while climate change may not impact these resources, oil and gas reserves and known or potential resources could be affected by new climate conditions, since climate change may affect access to these resources.

[37] _____, climate change may not only force the shutting down of oiland gas-producing areas, but increase the possibility of exploration in areas of the Arctic through the reduction in ice cover.

[38] These changes we can observe and distinguish, but we do not accept them.

[40] If the consumer were to withdraw from the deal after the ‘slight’ change in the terms of agreement, he might foster the rather undesirable impression of being an irresponsible consumer unaware of these necessary charges.

[43] Over the years, my dad and grandpa noticed dramatic changes in their community.

child

#55 빈도 8 설명 잠금

단어 설명 (뜻/사용법)

샘플북은 단어 설명을 10개까지만 제공합니다.
나머지 설명은 **peshare.com 정식판**에서 이어집니다.

수능 기출 문장

[23] In our efforts to be the good child, the uncomplaining employee, or the cooperative patient, many of us fall into the trap of trying to please people by going along with whatever they want us to do.

[24] If they don't know where they stand — if, in other words, they are insecure in their authority — they cannot communicate security to their child, and he cannot move successfully away from them.

[24] In order to successfully release himself from the control of his parents, a child must be secure in his parents' power, as represented by their loving authority.

[24] In other words, it is impossible for a child to successfully release himself unless he knows exactly where his parents stand, both literally and figuratively.

[24] The more effectively they communicate that authority, the more secure the child feels, and the better able he is to move away from them toward a life of his own.

[25] Led Zeppelin, a band popular in the 70s, often tuned their instruments away from the modern A440 standard to give their music an uncommon sound, and perhaps to link it with the European children's folk songs that inspired many of their compositions.

[41] We may decide that for these conversations, we must have a person who knows, firsthand, what it means to be born, to have parents and a family, to wish for love and perhaps children, and to anticipate death.

[42] We may decide that for these conversations, we must have a person who knows, firsthand, what it means to be born, to have parents and a family, to wish for love and perhaps children, and to anticipate death.

friend

#56 빈도 8 설명 잠금

단어 설명 (뜻/사용법)

샘플북은 단어 설명을 10개까지만 제공합니다.
나머지 설명은 peshare.com 정식판에서 이어집니다.

수능 기출 문장

[26] A friend of mine was sitting in the Miami airport reading a magazine while she waited to catch a plane to New York.

[26] My friend had been watching and listening to the woman's woeful story, and her heart was touched with compassion for ③ the distressed mother.

[26] The agent welcomed my friend's solution and quickly issued a revalidated ticket to ⑤ the woman, and then arranged for another flight for my friend.

[41] These days, looking at sociable robots and digitized friends, one might assume that what we want is to be always in touch and never alone, no matter who or what we are in touch with.

[41] We may decide that it is fine to play chess with a robot, but that robots are unfit for any conversation about family or friends.

[42] These days, looking at sociable robots and digitized friends, one might assume that what we want is to be always in touch and never alone, no matter who or what we are in touch with.

[42] We may decide that it is fine to play chess with a robot, but that robots are unfit for any conversation about family or friends.

get

#57 빈도 8 설명 잠금

단어 설명 (뜻/사용법)

샘플북은 단어 설명을 10개까지만 제공합니다.
나머지 설명은 **peshare.com 정식판**에서 이어집니다.

수능 기출 문장

[26] "But I must get to New York today!"

[31] Carpenters may request a lightweight circular saw without thinking about the fact that it will no longer have the power to get through some of the more difficult jobs.

[34] The evolutionary benefits of immediately getting out of the way of approaching dangers were so strong that natural selection endowed us — and other mammals — with brains that _____.

[41] There is a difference between getting what you want and getting what you think you want.

[42] There is a difference between getting what you want and getting what you think you want.

[43] "' Grandpa got most of the materials for his little house from the Oakland docks, where he was working.

give

#58 빈도 8 설명 잠금

단어 설명 (뜻/사용법)

샘플북은 단어 설명을 10개까지만 제공합니다.
나머지 설명은 **peshare.com 정식판**에서 이어집니다.

수능 기출 문장

[25] Led Zeppelin, a band popular in the 70s, often tuned their instruments away from the modern A440 standard to give their music an uncommon sound, and perhaps to link it with the European children's folk songs that inspired many of their compositions.

[27] Ironically, the stuff that gives us life eventually kills it.

[27] On the other hand, free radicals move ④ uncontrollably through the body, attacking cells, rusting their proteins, piercing their membranes and corrupting their genetic code until the cells become dysfunctional and sometimes give up and die.

[29] ⑤ Despite their lowest rate of volunteering, seniors aged 75 and older gave more hours on average than any other age group.

[33] Through the use of the scientific method to determine the facts of any given policy situation, the power of social constructions is supposedly diminished, and solutions to social problems are discovered in an objective way.

[41] Technology gives us more and more of what we think we want.

[42] Technology gives us more and more of what we think we want.

[43] Instead, it's about giving yourself the time, freedom, and money to pursue your dreams.

grandpa

#59 빈도 8 설명 잠금

단어 설명 (뜻/사용법)

샘플북은 단어 설명을 10개까지만 제공합니다.
나머지 설명은 **peshare.com 정식판**에서 이어집니다.

수능 기출 문장

[43] In many ways, I've modeled my life after that of my grandpa.

[43] In the 1950s, when my dad was a little boy, my grandpa built a 600-square-foot cottage.

[43] My grandpa Otto chose a different path.

[43] My grandpa taught me that living a simple life isn't about self-deprivation.

[43] Over the years, my dad and grandpa noticed dramatic changes in their community.

[43] Soon my grandpa had the only small house on the block, surrounded by a sea of homes four times the size of his dwelling.

[43] Yet my grandpa loved his little home and was content with what he had.

[43] ‴ Grandpa got most of the materials for his little house from the Oakland docks, where he was working.

group

#60 빈도 8 설명 잠금

단어 설명 (뜻/사용법)

샘플북은 단어 설명을 10개까지만 제공합니다.
나머지 설명은 **peshare.com 정식판**에서 이어집니다.

수능 기출 문장

[29] The graph above shows the Canadian volunteer rates and average annual hours of seven age groups in 2007.

[29] ① In these groups, the volunteer rates ranged from 29% to 58%, and the Canadian average rate was 46%.

[29] ② The average annual hours increased with age except for the group aged between 25 and 34, which volunteered an average of 133 hours.

[29] ③ The 15-24 age group showed the highest volunteer rate but the second fewest average annual hours.

[29] ④ The 35-44 age group had fewer average annual hours than the 45-54 age group, while the 55-64 and 65-74 age groups showed the same average annual hours.

[29] ⑤ Despite their lowest rate of volunteering, seniors aged 75 and older gave more hours on average than any other age group.

must

#61 빈도 8 설명 잠금

단어 설명 (뜻/사용법)

샘플북은 단어 설명을 10개까지만 제공합니다.
나머지 설명은 **peshare.com 정식판**에서 이어집니다.

수능 기출 문장

[24] In order to successfully release himself from the control of his parents, a child must be secure in his parents' power, as represented by their loving authority.

[26] "But I must get to New York today!"

[32] The vanguard of such a migration must have been small in number and must have traveled comparatively light.

[41] And, of course, we must not let the virtual take us away from the real world that doesn't go away with a power outage.

[41] We may decide that for these conversations, we must have a person who knows, firsthand, what it means to be born, to have parents and a family, to wish for love and perhaps children, and to anticipate death.

[42] And, of course, we must not let the virtual take us away from the real world that doesn't go away with a power outage.

[42] We may decide that for these conversations, we must have a person who knows, firsthand, what it means to be born, to have parents and a family, to wish for love and perhaps children, and to anticipate death.

New

#62 빈도 8 설명 잠금

단어 설명 (뜻/사용법)

샘플북은 단어 설명을 10개까지만 제공합니다.
나머지 설명은 **peshare.com 정식판**에서 이어집니다.

수능 기출 문장

[26] A friend of mine was sitting in the Miami airport reading a magazine while she waited to catch a plane to New York.

[26] She walked over to the ticket agent and offered to take a later flight, if it meant the woman could use ④ her ticket to travel to New York with her daughter.

[26] "But I must get to New York today!"

[26] ② I can't let her fly into New York City all by herself," she cried.

[28] Instead, people created a new environment for them, and selected for other characteristics than nature previously had.

[31] In this situation, customers request new features but reject the resulting product when they realize the ramifications of their suggestions — the added feature turns out to be worthless because of the problems it causes.

[31] When customers make requests for new product features, they are usually focused on solving just one problem and are not thinking of how their requested solution will _____.

[37] Thus, while climate change may not impact these resources, oil and gas reserves and known or potential resources could be affected by new climate conditions, since climate change may affect access to these resources.

robot

#63 빈도 8 설명 잠금

단어 설명 (뜻/사용법)

샘플북은 단어 설명을 10개까지만 제공합니다.
나머지 설명은 **peshare.com 정식판**에서 이어집니다.

수능 기출 문장

[41] A robot might have needs, but to understand desire, one needs language and flesh.

[41] These days, looking at sociable robots and digitized friends, one might assume that what we want is to be always in touch and never alone, no matter who or what we are in touch with.

[41] We may decide that it is fine to play chess with a robot, but that robots are unfit for any conversation about family or friends.

[42] A robot might have needs, but to understand desire, one needs language and flesh.

[42] These days, looking at sociable robots and digitized friends, one might assume that what we want is to be always in touch and never alone, no matter who or what we are in touch with.

[42] We may decide that it is fine to play chess with a robot, but that robots are unfit for any conversation about family or friends.

say

#64 빈도 8 설명 잠금

단어 설명 (뜻/사용법)

샘플북은 단어 설명을 10개까지만 제공합니다.
나머지 설명은 **peshare.com 정식판**에서 이어집니다.

수능 기출 문장

[23] But when we learn to say no to what we don't feel like doing in order to say yes to our true self, we feel empowered, and our relationships with others improve.

[23] So don't be afraid to say no.

[23] Try to catch yourself in the moment and use your true voice to say what you really want to say.

[31] Traveling salespeople, for example, may say they want a smaller cell phone, but they may not have thought about how hard that tiny phone will be to use.

[36] "Nothing happened after that," another Crow warrior said.

[43] As my dad said, "Everyone was happy and content.

she

#65 빈도 8 설명 잠금

단어 설명 (뜻/사용법)

샘플북은 단어 설명을 10개까지만 제공합니다.
나머지 설명은 **peshare.com 정식판**에서 이어집니다.

수능 기출 문장

[26] A friend of mine was sitting in the Miami airport reading a magazine while she waited to catch a plane to New York.

[26] Her attention was distracted by a rough, noisy quarrel taking place at the ticket counter.

[26] My friend had been watching and listening to the woman's woeful story, and her heart was touched with compassion for ③ the distressed mother.

[26] She walked over to the ticket agent and offered to take a later flight, if it meant the woman could use ④ her ticket to travel to New York with her daughter.

[26] ② I can't let her fly into New York City all by herself," she cried.

time

#66 빈도 8 설명 잠금

단어 설명 (뜻/사용법)

샘플북은 단어 설명을 10개까지만 제공합니다.
나머지 설명은 **peshare.com 정식판**에서 이어집니다.

수능 기출 문장

[23] At times, we lose track of our own boundaries and needs, and the cost of this could be our life, both symbolically and literally.

[25] We could fix 'A' at any frequency, such as 439 or 424; different standards were used in the time of Mozart than today.

[36] F. Scott Fitzgerald thought that the test of first-rate intelligence was the ability to hold two opposed ideas in mind at the same time and still function.

[37] In Siberia, _____, the actual exploration challenge is the time required to access, produce, and deliver oil under extreme environmental conditions, where temperatures in January range from —20°C to —35°C.

[39] (④) Most of the time, the media fail to perform this crucial role.

[39] (⑤) Even the large, so-called 'liberal' American media have admitted that they have not always been watchdogs for the public interest, and that their own coverage on some major issues "looks strikingly one-sided at times."

[43] Instead, it's about giving yourself the time, freedom, and money to pursue your dreams.

[43] Soon my grandpa had the only small house on the block, surrounded by a sea of homes four times the size of his dwelling.

use

#67 빈도 8 설명 잠금

단어 설명 (뜻/사용법)

샘플북은 단어 설명을 10개까지만 제공합니다.
나머지 설명은 **peshare.com 정식판**에서 이어집니다.

수능 기출 문장

[23] Try to catch yourself in the moment and use your true voice to say what you really want to say.

[25] We could fix 'A' at any frequency, such as 439 or 424; different standards were used in the time of Mozart than today.

[26] She walked over to the ticket agent and offered to take a later flight, if it meant the woman could use ④ her ticket to travel to New York with her daughter.

[30] During the post-Revolution frenzy, he spoke out against the use of the guillotine, for which he almost lost his life.

[31] Traveling salespeople, for example, may say they want a smaller cell phone, but they may not have thought about how hard that tiny phone will be to use.

[33] Through the use of the scientific method to determine the facts of any given policy situation, the power of social constructions is supposedly diminished, and solutions to social problems are discovered in an objective way.

[35] Mathematics may be considered a communication skill of the highest type, frictionless so to speak; and at the opposite pole from mathematics, the fruits of science show the practical benefits of science without the use of words.

[40] When the consumer agrees to purchase the product under the original terms, that behavior might be used by the consumer to infer his sincere interest in the product.

will

#68 빈도 8 설명 잠금

단어 설명 (뜻/사용법)

샘플북은 단어 설명을 10개까지만 제공합니다.
나머지 설명은 **peshare.com 정식판**에서 이어집니다.

수능 기출 문장

[24] Under the circumstances, he will become clingy, or disobedient, or both.

[31] Carpenters may request a lightweight circular saw without thinking about the fact that it will no longer have the power to get through some of the more difficult jobs.

[31] Traveling salespeople, for example, may say they want a smaller cell phone, but they may not have thought about how hard that tiny phone will be to use.

[31] When customers make requests for new product features, they are usually focused on solving just one problem and are not thinking of how their requested solution will _____.

[34] If you spot a rhinoceros or hear an avalanche speeding toward you, auditory looming will motivate you to jump out of the way now rather than wait until the last second.

[35] Mathematics will attract those it can attract, but it will do nothing to overcome resistance to science.

[38] At other angles, the image will be seen as a trapezoid.

become

#69 빈도 7 설명 잠금

단어 설명 (뜻/사용법)

샘플북은 단어 설명을 10개까지만 제공합니다.
나머지 설명은 **peshare.com 정식판**에서 이어집니다.

수능 기출 문장

[24] Under the circumstances, he will become clingy, or disobedient, or both.

[27] On the other hand, free radicals move ④ uncontrollably through the body, attacking cells, rusting their proteins, piercing their membranes and corrupting their genetic code until the cells become dysfunctional and sometimes give up and die.

[30] He wanted to become an officer but was not allowed to because he was the son of a tailor.

[30] In 1795, he became a teacher at the École Normale in Paris.

[35] When science speaks to others, it is no longer science, and the scientist becomes or has to hire a publicist who dilutes the exactness of mathematics.

[38] Slowly the trapezoid becomes thinner and thinner, and all that is projected on the retina is a vertical line, which is the thickness of the door.

[43] In essence, he was recycling before it became ‘cool.

consumer

#70 빈도 7 설명 잠금

단어 설명 (뜻/사용법)

샘플북은 단어 설명을 10개까지만 제공합니다.
나머지 설명은 **peshare.com 정식판**에서 이어집니다.

수능 기출 문장

[40] For example, after the consumer has agreed to purchase a car for $8,000, the salesperson begins to add on $100 for tax and $200 for tires.

[40] If the consumer were to withdraw from the deal after the 'slight' change in the terms of agreement, he might foster the rather undesirable impression of being an irresponsible consumer unaware of these necessary charges.

[40] Low-balling is effective in sales contexts because the consumer, by not withdrawing from the deal, tends to _____ his purchase decision or tries to save _____.

[40] These additional costs might be thought of as a metaphorical 'low ball' that the salesperson throws the consumer.

[40] When the consumer agrees to purchase the product under the original terms, that behavior might be used by the consumer to infer his sincere interest in the product.

feel

#71 빈도 7 설명 잠금

단어 설명 (뜻/사용법)

샘플북은 단어 설명을 10개까지만 제공합니다.
나머지 설명은 **peshare.com 정식판**에서 이어집니다.

수능 기출 문장

[23] But when we learn to say no to what we don't feel like doing in order to say yes to our true self, we feel empowered, and our relationships with others improve.

[24] During this lengthy process, whenever he feels threatened, he turns back toward the safety of his parents' love and authority.

[24] The more effectively they communicate that authority, the more secure the child feels, and the better able he is to move away from them toward a life of his own.

[36] It does this by overvaluing evidence that confirms what we already think or feel and undervaluing or simply disregarding evidence that refutes it.

[43] Even though the house was small, it didn't feel cramped.

[43] It felt like all the homes were on ten acres."

house

#72 빈도 7 설명 잠금

단어 설명 (뜻/사용법)

샘플북은 단어 설명을 10개까지만 제공합니다.
나머지 설명은 **peshare.com 정식판**에서 이어집니다.

수능 기출 문장

[43] Dad didn't mind living in an unfinished house.

[43] Even though the house was small, it didn't feel cramped.

[43] My dad recalled looking up at the stars in the roofless house as a twelve-year-old kid before falling asleep.

[43] Part of the American story is that bigger is better, and with cheap credit and tax breaks for home buyers, it's tempting to stretch one's finances to build or buy a larger house.

[43] Soon my grandpa had the only small house on the block, surrounded by a sea of homes four times the size of his dwelling.

[43] The size of the house didn't matter."

[43] "' Grandpa got most of the materials for his little house from the Oakland docks, where he was working.

if

#73 빈도 7 설명 잠금

단어 설명 (뜻/사용법)

샘플북은 단어 설명을 10개까지만 제공합니다.
나머지 설명은 **peshare.com 정식판**에서 이어집니다.

수능 기출 문장

[24] If they don't know where they stand — if, in other words, they are insecure in their authority — they cannot communicate security to their child, and he cannot move successfully away from them.

[26] She walked over to the ticket agent and offered to take a later flight, if it meant the woman could use ④ her ticket to travel to New York with her daughter.

[34] If you spot a rhinoceros or hear an avalanche speeding toward you, auditory looming will motivate you to jump out of the way now rather than wait until the last second.

[40] If the consumer were to withdraw from the deal after the 'slight' change in the terms of agreement, he might foster the rather undesirable impression of being an irresponsible consumer unaware of these necessary charges.

[41] But if we pay attention to the real consequences of what we think we want, we may discover what we really want.

[42] But if we pay attention to the real consequences of what we think we want, we may discover what we really want.

need

#74 빈도 7 설명 잠금

단어 설명 (뜻/사용법)

샘플북은 단어 설명을 10개까지만 제공합니다.
나머지 설명은 **peshare.com 정식판**에서 이어집니다.

수능 기출 문장

[23] At times, we lose track of our own boundaries and needs, and the cost of this could be our life, both symbolically and literally.

[35] Science as science does not speak; ideally, all scientific concepts are mathematized when scientists communicate with one another, and when science displays its products to non-scientists it need not, and indeed is not able to, resort to salesmanship.

[41] A robot might have needs, but to understand desire, one needs language and flesh.

[42] A robot might have needs, but to understand desire, one needs language and flesh.

[43] How much space do you need to be happy?

parent

#75 빈도 7 설명 잠금

단어 설명 (뜻/사용법)

샘플북은 단어 설명을 10개까지만 제공합니다.
나머지 설명은 **peshare.com 정식판**에서 이어집니다.

수능 기출 문장

[24] During this lengthy process, whenever he feels threatened, he turns back toward the safety of his parents' love and authority.

[24] In order to successfully release himself from the control of his parents, a child must be secure in his parents' power, as represented by their loving authority.

[24] In other words, it is impossible for a child to successfully release himself unless he knows exactly where his parents stand, both literally and figuratively.

[24] That requires, of course, that his parents know where they themselves stand.

[41] We may decide that for these conversations, we must have a person who knows, firsthand, what it means to be born, to have parents and a family, to wish for love and perhaps children, and to anticipate death.

[42] We may decide that for these conversations, we must have a person who knows, firsthand, what it means to be born, to have parents and a family, to wish for love and perhaps children, and to anticipate death.

product

#76 빈도 7 설명 잠금

단어 설명 (뜻/사용법)

샘플북은 단어 설명을 10개까지만 제공합니다.
나머지 설명은 **peshare.com 정식판**에서 이어집니다.

수능 기출 문장

[27] The combustion of oxygen that keeps us alive and active ② sending out by-products called oxygen free radicals.

[31] In this situation, customers request new features but reject the resulting product when they realize the ramifications of their suggestions — the added feature turns out to be worthless because of the problems it causes.

[31] When customers make requests for new product features, they are usually focused on solving just one problem and are not thinking of how their requested solution will _____.

[35] Science as science does not speak; ideally, all scientific concepts are mathematized when scientists communicate with one another, and when science displays its products to non-scientists it need not, and indeed is not able to, resort to salesmanship.

[40] This inferred sincere interest in the product may enable him to endure the increased cost.

[40] When the consumer agrees to purchase the product under the original terms, that behavior might be used by the consumer to infer his sincere interest in the product.

take

#77 빈도 7 설명 잠금

단어 설명 (뜻/사용법)

샘플북은 단어 설명을 10개까지만 제공합니다.
나머지 설명은 **peshare.com 정식판**에서 이어집니다.

수능 기출 문장

[26] Her attention was distracted by a rough, noisy quarrel taking place at the ticket counter.

[26] She walked over to the ticket agent and offered to take a later flight, if it meant the woman could use ④ her ticket to travel to New York with her daughter.

[37] Oil and gas resources are not likely to be impacted by climate change because they result from a process that takes millions of years and are geologically trapped.

[39] Let's take the example of going to war.

[41] And, of course, we must not let the virtual take us away from the real world that doesn't go away with a power outage.

[42] And, of course, we must not let the virtual take us away from the real world that doesn't go away with a power outage.

[43] It took four years to build the small cottage, and when they moved in, the roof wasn't even on!

after

#78 빈도 6 설명 잠금

단어 설명 (뜻/사용법)

샘플북은 단어 설명을 10개까지만 제공합니다.
나머지 설명은 **peshare.com 정식판**에서 이어집니다.

수능 기출 문장

[30] When he was eight years old, his father died, and less than a year after this tragedy, his mother passed away, leaving him an orphan.

[36] After this nothing happened."

[36] "Nothing happened after that," another Crow warrior said.

[40] For example, after the consumer has agreed to purchase a car for $8,000, the salesperson begins to add on $100 for tax and $200 for tires.

[40] If the consumer were to withdraw from the deal after the 'slight' change in the terms of agreement, he might foster the rather undesirable impression of being an irresponsible consumer unaware of these necessary charges.

[43] In many ways, I've modeled my life after that of my grandpa.

dad

#79 빈도 6 설명 잠금

단어 설명 (뜻/사용법)

샘플북은 단어 설명을 10개까지만 제공합니다.
나머지 설명은 **peshare.com 정식판**에서 이어집니다.

수능 기출 문장

[43] As my dad said, “Everyone was happy and content.

[43] Dad didn’t mind living in an unfinished house.

[43] Dad remarked, “Reusing and recycling was a necessity.

[43] In the 1950s, when my dad was a little boy, my grandpa built a 600-square-foot cottage.

[43] My dad recalled looking up at the stars in the roofless house as a twelve-year-old kid before falling asleep.

[43] Over the years, my dad and grandpa noticed dramatic changes in their community.

example

#80 빈도 6 설명 잠금

단어 설명 (뜻/사용법)

샘플북은 단어 설명을 10개까지만 제공합니다.
나머지 설명은 **peshare.com 정식판**에서 이어집니다.

수능 기출 문장

[27] For example, when the body mobilizes ③ to fight off infectious agents, it generates a burst of free radicals to destroy the invaders very efficiently.

[31] Traveling salespeople, for example, may say they want a smaller cell phone, but they may not have thought about how hard that tiny phone will be to use.

[32] This may explain why Australian aboriginal technology, although it developed and elaborated steadily over the ensuing millennia, was lacking in so many features of the Old World — elastic weapons, for example, such as bows and catapults, were unknown, as were ovens.

[36] Testimony from members of the Crow tribe about the destruction of their culture provides an extreme and tragic example of this.

[39] Let's take the example of going to war.

[40] For example, after the consumer has agreed to purchase a car for $8,000, the salesperson begins to add on $100 for tax and $200 for tires.

go

#81 빈도 6 설명 잠금

단어 설명 (뜻/사용법)

샘플북은 단어 설명을 10개까지만 제공합니다.
나머지 설명은 **peshare.com 정식판**에서 이어집니다.

수능 기출 문장

[23] In our efforts to be the good child, the uncomplaining employee, or the cooperative patient, many of us fall into the trap of trying to please people by going along with whatever they want us to do.

[36] A man named Plenty Coups reported that “when the buffalo went away, the hearts of my people fell to the ground and they could not lift them up again.

[39] Let’s take the example of going to war.

[39] So, when someone is threatening to go to war, or trying to convince us and mounting a huge public relations campaign to justify it, the news media have a responsibility to question everything.

[41] And, of course, we must not let the virtual take us away from the real world that doesn’t go away with a power outage.

[42] And, of course, we must not let the virtual take us away from the real world that doesn’t go away with a power outage.

home

#82 빈도 6 설명 잠금

단어 설명 (뜻/사용법)

샘플북은 단어 설명을 10개까지만 제공합니다.
나머지 설명은 **peshare.com 정식판**에서 이어집니다.

수능 기출 문장

[43] As real estate prices rose, many of their neighbors sold their homes and lots.

[43] Each year more farmland was devoured to build strip malls and neighborhoods with larger homes.

[43] It felt like all the homes were on ten acres."

[43] Part of the American story is that bigger is better, and with cheap credit and tax breaks for home buyers, it's tempting to stretch one's finances to build or buy a larger house.

[43] Soon my grandpa had the only small house on the block, surrounded by a sea of homes four times the size of his dwelling.

[43] Yet my grandpa loved his little home and was content with what he had.

I

#83 빈도 6 설명 잠금

단어 설명 (뜻/사용법)

샘플북은 단어 설명을 10개까지만 제공합니다.
나머지 설명은 **peshare.com 정식판**에서 이어집니다.

수능 기출 문장

[26] “But I must get to New York today!”

[26] “I’m sorry, ma’am, but there are no more seats available,” came the reply.

[26] ② I can’t let her fly into New York City all by herself,” she cried.

[43] I learned from him that simplicity isn’t about austerity.

[43] In many ways, I’ve modeled my life after that of my grandpa.

[43] My grandpa taught me that living a simple life isn’t about self-deprivation.

know

#84 빈도 6 설명 잠금

단어 설명 (뜻/사용법)

샘플북은 단어 설명을 10개까지만 제공합니다.
나머지 설명은 **peshare.com 정식판**에서 이어집니다.

수능 기출 문장

[24] If they don't know where they stand — if, in other words, they are insecure in their authority — they cannot communicate security to their child, and he cannot move successfully away from them.

[24] In other words, it is impossible for a child to successfully release himself unless he knows exactly where his parents stand, both literally and figuratively.

[24] That requires, of course, that his parents know where they themselves stand.

[37] Thus, while climate change may not impact these resources, oil and gas reserves and known or potential resources could be affected by new climate conditions, since climate change may affect access to these resources.

[41] We may decide that for these conversations, we must have a person who knows , firsthand, what it means to be born, to have parents and a family, to wish for love and perhaps children, and to anticipate death.

[42] We may decide that for these conversations, we must have a person who knows , firsthand, what it means to be born, to have parents and a family, to wish for love and perhaps children, and to anticipate death.

live

#85 빈도 6 설명 잠금

단어 설명 (뜻/사용법)

샘플북은 단어 설명을 10개까지만 제공합니다.
나머지 설명은 **peshare.com 정식판**에서 이어집니다.

수능 기출 문장

[36] "We just lived."

[41] As an American writer once put it, we may want to live less 'thickly' and wait for more infrequent but meaningful _____.

[42] As an American writer once put it, we may want to live less 'thickly' and wait for more infrequent but meaningful _____.

[43] Dad didn't mind living in an unfinished house.

[43] He grew up in a farming community and within a very large family, so living simply was integral to his life philosophy.

[43] My grandpa taught me that living a simple life isn't about self-deprivation.

out

#86 빈도 6 설명 잠금

단어 설명 (뜻/사용법)

샘플북은 단어 설명을 10개까지만 제공합니다.
나머지 설명은 **peshare.com 정식판**에서 이어집니다.

수능 기출 문장

[27] The combustion of oxygen that keeps us alive and active ② sending out by-products called oxygen free radicals.

[30] During the post-Revolution frenzy, he spoke out against the use of the guillotine, for which he almost lost his life.

[31] In this situation, customers request new features but reject the resulting product when they realize the ramifications of their suggestions — the added feature turns out to be worthless because of the problems it causes.

[34] If you spot a rhinoceros or hear an avalanche speeding toward you, auditory looming will motivate you to jump out of the way now rather than wait until the last second.

[34] Like many errors and biases that seem irrational on the surface, auditory looming turns out, on closer examination, to be pretty smart.

[34] The evolutionary benefits of immediately getting out of the way of approaching dangers were so strong that natural selection endowed us — and other mammals — with brains that _____.

people

#87 빈도 6 설명 잠금

단어 설명 (뜻/사용법)

샘플북은 단어 설명을 10개까지만 제공합니다.
나머지 설명은 **peshare.com 정식판**에서 이어집니다.

수능 기출 문장

[23] In our efforts to be the good child, the uncomplaining employee, or the cooperative patient, many of us fall into the trap of trying to please people by going along with whatever they want us to do.

[25] Some people claim that the precise frequencies affect the overall sound of a musical piece and the sound of instruments.

[28] Instead, people created a new environment for them, and selected for other characteristics than nature previously had.

[28] When people started to plant stored seed stock deliberately, they also began protecting their plants.

[32] A few hundred people cannot sustain a sophisticated technology.

[36] A man named Plenty Coups reported that “when the buffalo went away, the hearts of my people fell to the ground and they could not lift them up again.

policy

#88 빈도 6 설명 잠금

단어 설명 (뜻/사용법)

샘플북은 단어 설명을 10개까지만 제공합니다.
나머지 설명은 **peshare.com 정식판**에서 이어집니다.

수능 기출 문장

[33] Policymaking is seen to be more objective when experts play a large role in the creation and implementation of the policy, and when utilitarian rationality is the dominant value that guides policy.

[33] Scientific and professional policy design does not necessarily escape the pitfalls of degenerative politics.

[33] Scientifically designed policies can serve interests that run counter to the public interest.

[33] This approach to policy typically does not consider values and cultural factors that cannot be measured empirically.

[33] Through the use of the scientific method to determine the facts of any given policy situation, the power of social constructions is supposedly diminished, and solutions to social problems are discovered in an objective way.

rate

#89 빈도 6 설명 잠금

단어 설명 (뜻/사용법)

샘플북은 단어 설명을 10개까지만 제공합니다.
나머지 설명은 **peshare.com 정식판**에서 이어집니다.

수능 기출 문장

[29] The graph above shows the Canadian volunteer rates and average annual hours of seven age groups in 2007.

[29] ① In these groups, the volunteer rates ranged from 29% to 58%, and the Canadian average rate was 46%.

[29] ③ The 15-24 age group showed the highest volunteer rate but the second fewest average annual hours.

[29] ⑤ Despite their lowest rate of volunteering, seniors aged 75 and older gave more hours on average than any other age group.

[36] F. Scott Fitzgerald thought that the test of first-rate intelligence was the ability to hold two opposed ideas in mind at the same time and still function.

real

#90 빈도 6 설명 잠금

단어 설명 (뜻/사용법)

샘플북은 단어 설명을 10개까지만 제공합니다.
나머지 설명은 **peshare.com 정식판**에서 이어집니다.

수능 기출 문장

[34] Although this kind of bias might inhibit economically rational judgment in laboratory tasks, it leads us to behave in a deeply rational manner in the real world.

[41] And, of course, we must not let the virtual take us away from the real world that doesn't go away with a power outage.

[41] But if we pay attention to the real consequences of what we think we want, we may discover what we really want.

[42] And, of course, we must not let the virtual take us away from the real world that doesn't go away with a power outage.

[42] But if we pay attention to the real consequences of what we think we want, we may discover what we really want.

[43] As real estate prices rose, many of their neighbors sold their homes and lots.

view

#91 빈도 6 설명 잠금

단어 설명 (뜻/사용법)

샘플북은 단어 설명을 10개까지만 제공합니다.
나머지 설명은 **peshare.com 정식판**에서 이어집니다.

수능 기출 문장

[33] From this perspective, scientists and professionals emerge as the appropriate experts to be consulted in policymaking, while local citizen input and knowledge is often viewed as unnecessary.

[38] Actually, the rectangular door of a classroom projects a rectangular image on our retina only when it is viewed directly from the front.

[38] In the same way, we see car wheels as round, even though the retinal image is oval when viewed from an angle other than directly from the front.

[38] Similarly, a round coin is seen as round even when viewed from an angle at which, objectively, it should appear elliptical.

[38] We tend to perceive the door of a classroom as rectangular no matter from which angle it is viewed.

[39] It's important that the media provide us with diverse and opposing views, so we can choose the best available options.

way

#92 빈도 6 설명 잠금

단어 설명 (뜻/사용법)

샘플북은 단어 설명을 10개까지만 제공합니다.
나머지 설명은 **peshare.com 정식판**에서 이어집니다.

수능 기출 문장

[33] Through the use of the scientific method to determine the facts of any given policy situation, the power of social constructions is supposedly diminished, and solutions to social problems are discovered in an objective way.

[34] If you spot a rhinoceros or hear an avalanche speeding toward you, auditory looming will motivate you to jump out of the way now rather than wait until the last second.

[34] The evolutionary benefits of immediately getting out of the way of approaching dangers were so strong that natural selection endowed us — and other mammals — with brains that _____.

[36] Confirmation bias is a term for the way the mind systematically avoids confronting contradiction.

[38] In the same way, we see car wheels as round, even though the retinal image is oval when viewed from an angle other than directly from the front.

[43] In many ways, I've modeled my life after that of my grandpa.

where

#93 빈도 6 설명 잠금

단어 설명 (뜻/사용법)

샘플북은 단어 설명을 10개까지만 제공합니다.
나머지 설명은 **peshare.com 정식판**에서 이어집니다.

수능 기출 문장

[24] If they don't know where they stand — if, in other words, they are insecure in their authority — they cannot communicate security to their child, and he cannot move successfully away from them.

[24] In other words, it is impossible for a child to successfully release himself unless he knows exactly where his parents stand, both literally and figuratively.

[24] That requires, of course, that his parents know where they themselves stand.

[37] In Siberia, _____, the actual exploration challenge is the time required to access, produce, and deliver oil under extreme environmental conditions, where temperatures in January range from −20°C to −35°C.

[40] Low-balling describes the technique where two individuals arrive at an agreement and then one increases the cost to be incurred by the other.

[43] ‘” Grandpa got most of the materials for his little house from the Oakland docks, where he was working.

annual

#94 빈도 5 설명 잠금

단어 설명 (뜻/사용법)

샘플북은 단어 설명을 10개까지만 제공합니다.
나머지 설명은 **peshare.com 정식판**에서 이어집니다.

수능 기출 문장

[29] The graph above shows the Canadian volunteer rates and average annual hours of seven age groups in 2007.

[29] ② The average annual hours increased with age except for the group aged between 25 and 34, which volunteered an average of 133 hours.

[29] ③ The 15-24 age group showed the highest volunteer rate but the second fewest average annual hours.

[29] ④ The 35-44 age group had fewer average annual hours than the 45-54 age group, while the 55-64 and 65-74 age groups showed the same average annual hours.

any

#95 빈도 5 설명 잠금

단어 설명 (뜻/사용법)

샘플북은 단어 설명을 10개까지만 제공합니다.
나머지 설명은 **peshare.com 정식판**에서 이어집니다.

수능 기출 문장

[25] We could fix 'A' at any frequency, such as 439 or 424; different standards were used in the time of Mozart than today.

[29] ⑤ Despite their lowest rate of volunteering, seniors aged 75 and older gave more hours on average than any other age group.

[33] Through the use of the scientific method to determine the facts of any given policy situation, the power of social constructions is supposedly diminished, and solutions to social problems are discovered in an objective way.

[41] We may decide that it is fine to play chess with a robot, but that robots are unfit for any conversation about family or friends.

[42] We may decide that it is fine to play chess with a robot, but that robots are unfit for any conversation about family or friends.

both

#96 빈도 5 설명 잠금

단어 설명 (뜻/사용법)

샘플북은 단어 설명을 10개까지만 제공합니다.
나머지 설명은 **peshare.com 정식판**에서 이어집니다.

수능 기출 문장

[23] At times, we lose track of our own boundaries and needs, and the cost of this could be our life, both symbolically and literally.

[24] In other words, it is impossible for a child to successfully release himself unless he knows exactly where his parents stand, both literally and figuratively.

[24] Under the circumstances, he will become clingy, or disobedient, or both.

[25] Many purists insist on hearing baroque music on period instruments, both because the instruments have a different sound and because they are designed to play the music in its original tuning standard, something that purists deem important.

[27] These fierce radicals, ⑤ built into life as both protectors and avengers, are potent agents of aging.

build

#97 빈도 5 설명 잠금

단어 설명 (뜻/사용법)

샘플북은 단어 설명을 10개까지만 제공합니다.
나머지 설명은 **peshare.com 정식판**에서 이어집니다.

수능 기출 문장

[27] These fierce radicals, ⑤ built into life as both protectors and avengers, are potent agents of aging.

[43] Each year more farmland was devoured to build strip malls and neighborhoods with larger homes.

[43] In the 1950s, when my dad was a little boy, my grandpa built a 600-square-foot cottage.

[43] It took four years to build the small cottage, and when they moved in, the roof wasn't even on!

[43] Part of the American story is that bigger is better, and with cheap credit and tax breaks for home buyers, it's tempting to stretch one's finances to build or buy a larger house.

call

#98 빈도 5 설명 잠금

단어 설명 (뜻/사용법)

샘플북은 단어 설명을 10개까지만 제공합니다.
나머지 설명은 **peshare.com 정식판**에서 이어집니다.

수능 기출 문장

[25] Our current system is called A440 because the note we call 'A' that is in the middle of the piano keyboard has been fixed to have a frequency of 440 Hz.

[27] The combustion of oxygen that keeps us alive and active ② sending out by-products called oxygen free radicals.

[27] The ultimate life force lies in tiny cellular factories of energy, called mitochondria, ① that burn nearly all the oxygen we breathe in.

[39] (⑤) Even the large, so-called 'liberal' American media have admitted that they have not always been watchdogs for the public interest, and that their own coverage on some major issues "looks strikingly one-sided at times."

climate

#99 빈도 5 설명 잠금

단어 설명 (뜻/사용법)

샘플북은 단어 설명을 10개까지만 제공합니다.
나머지 설명은 **peshare.com 정식판**에서 이어집니다.

수능 기출 문장

[37] Oil and gas resources are not likely to be impacted by climate change because they result from a process that takes millions of years and are geologically trapped.

[37] Thus, while climate change may not impact these resources, oil and gas reserves and known or potential resources could be affected by new climate conditions, since climate change may affect access to these resources.

[37] _____, climate change may not only force the shutting down of oiland gas-producing areas, but increase the possibility of exploration in areas of the Arctic through the reduction in ice cover.

could

#100 빈도 5 설명 잠금

단어 설명 (뜻/사용법)

샘플북은 단어 설명을 10개까지만 제공합니다.
나머지 설명은 **peshare.com 정식판**에서 이어집니다.

수능 기출 문장

[23] At times, we lose track of our own boundaries and needs, and the cost of this could be our life, both symbolically and literally.

[25] We could fix 'A' at any frequency, such as 439 or 424; different standards were used in the time of Mozart than today.

[26] She walked over to the ticket agent and offered to take a later flight, if it meant the woman could use ④ her ticket to travel to New York with her daughter.

[36] A man named Plenty Coups reported that "when the buffalo went away, the hearts of my people fell to the ground and they could not lift them up again.

[37] Thus, while climate change may not impact these resources, oil and gas reserves and known or potential resources could be affected by new climate conditions, since climate change may affect access to these resources.

discover

#101 빈도 5 설명 잠금

단어 설명 (뜻/사용법)

샘플북은 단어 설명을 10개까지만 제공합니다.
나머지 설명은 **peshare.com 정식판**에서 이어집니다.

수능 기출 문장

[33] Through the use of the scientific method to determine the facts of any given policy situation, the power of social constructions is supposedly diminished, and solutions to social problems are discovered in an objective way.

[41] As we put in our many hours of typing — with all fingers or just thumbs — we may discover that we miss the human voice.

[41] But if we pay attention to the real consequences of what we think we want, we may discover what we really want.

[42] As we put in our many hours of typing — with all fingers or just thumbs — we may discover that we miss the human voice.

[42] But if we pay attention to the real consequences of what we think we want, we may discover what we really want.

even

#102 빈도 5 설명 잠금

단어 설명 (뜻/사용법)

샘플북은 단어 설명을 10개까지만 제공합니다.
나머지 설명은 **peshare.com 정식판**에서 이어집니다.

수능 기출 문장

[38] In the same way, we see car wheels as round, even though the retinal image is oval when viewed from an angle other than directly from the front.

[38] Similarly, a round coin is seen as round even when viewed from an angle at which, objectively, it should appear elliptical.

[39] (⑤) Even the large, so-called ‘liberal’ American media have admitted that they have not always been watchdogs for the public interest, and that their own coverage on some major issues “looks strikingly one-sided at times.”

[43] Even though the house was small, it didn’t feel cramped.

[43] It took four years to build the small cottage, and when they moved in, the roof wasn’t even on!

family

#103 빈도 5 설명 잠금

단어 설명 (뜻/사용법)

샘플북은 단어 설명을 10개까지만 제공합니다.
나머지 설명은 **peshare.com 정식판**에서 이어집니다.

수능 기출 문장

[41] We may decide that for these conversations, we must have a person who knows, firsthand, what it means to be born, to have parents and a family, to wish for love and perhaps children, and to anticipate death.

[41] We may decide that it is fine to play chess with a robot, but that robots are unfit for any conversation about family or friends.

[42] We may decide that for these conversations, we must have a person who knows, firsthand, what it means to be born, to have parents and a family, to wish for love and perhaps children, and to anticipate death.

[42] We may decide that it is fine to play chess with a robot, but that robots are unfit for any conversation about family or friends.

[43] He grew up in a farming community and within a very large family, so living simply was integral to his life philosophy.

interest

#104 빈도 5 설명 잠금

단어 설명 (뜻/사용법)

샘플북은 단어 설명을 10개까지만 제공합니다.
나머지 설명은 **peshare.com 정식판**에서 이어집니다.

수능 기출 문장

[33] Scientifically designed policies can serve interests that run counter to the public interest.

[39] (⑤) Even the large, so-called 'liberal' American media have admitted that they have not always been watchdogs for the public interest, and that their own coverage on some major issues "looks strikingly one-sided at times."

[40] This inferred sincere interest in the product may enable him to endure the increased cost.

[40] When the consumer agrees to purchase the product under the original terms, that behavior might be used by the consumer to infer his sincere interest in the product.

into

#105 빈도 5 설명 잠금

단어 설명 (뜻/사용법)

샘플북은 단어 설명을 10개까지만 제공합니다.
나머지 설명은 **peshare.com 정식판**에서 이어집니다.

수능 기출 문장

[23] In our efforts to be the good child, the uncomplaining employee, or the cooperative patient, many of us fall into the trap of trying to please people by going along with whatever they want us to do.

[26] ② I can’t let her fly into New York City all by herself,” she cried.

[27] These fierce radicals, ⑤ built into life as both protectors and avengers, are potent agents of aging.

[28] In fact, seeds with thinner coats were ⑤ preferred as they are easier to eat or process into flour, and they allow seedlings to sprout more quickly when sown.

[39] (③) Otherwise, we may be drawn into unnecessary wars, or wars fought for reasons other than those presented by governments and generals.

just

#106 빈도 5 설명 잠금

단어 설명 (뜻/사용법)

샘플북은 단어 설명을 10개까지만 제공합니다.
나머지 설명은 **peshare.com 정식판**에서 이어집니다.

수능 기출 문장

[31] When customers make requests for new product features, they are usually focused on solving just one problem and are not thinking of how their requested solution will _____.

[36] "We just lived."

[41] As we put in our many hours of typing — with all fingers or just thumbs — we may discover that we miss the human voice.

[42] As we put in our many hours of typing — with all fingers or just thumbs — we may discover that we miss the human voice.

[43] He didn't want to find himself working longer and longer hours just to pay for more space and the stuff to fill it.

longer

#107 빈도 5 설명 잠금

단어 설명 (뜻/사용법)

샘플북은 단어 설명을 10개까지만 제공합니다.
나머지 설명은 **peshare.com 정식판**에서 이어집니다.

수능 기출 문장

[28] This changed the evolutionary ① pressure that these food plants experienced, as they no longer had to survive in a natural environment.

[31] Carpenters may request a lightweight circular saw without thinking about the fact that it will no longer have the power to get through some of the more difficult jobs.

[35] When science speaks to others, it is no longer science, and the scientist becomes or has to hire a publicist who dilutes the exactness of mathematics.

[43] He didn't want to find himself working longer and longer hours just to pay for more space and the stuff to fill it.

look

#108 빈도 5 설명 잠금

단어 설명 (뜻/사용법)

샘플북은 단어 설명을 10개까지만 제공합니다.
나머지 설명은 **peshare.com 정식판**에서 이어집니다.

수능 기출 문장

[38] The edge of the door towards us looks wider than the edge hinged with the frame.

[39] (⑤) Even the large, so-called 'liberal' American media have admitted that they have not always been watchdogs for the public interest, and that their own coverage on some major issues " looks strikingly one-sided at times."

[41] These days, looking at sociable robots and digitized friends, one might assume that what we want is to be always in touch and never alone, no matter who or what we are in touch with.

[42] These days, looking at sociable robots and digitized friends, one might assume that what we want is to be always in touch and never alone, no matter who or what we are in touch with.

[43] My dad recalled looking up at the stars in the roofless house as a twelve-year-old kid before falling asleep.

oxygen

#109 빈도 5 설명 잠금

단어 설명 (뜻/사용법)

샘플북은 단어 설명을 10개까지만 제공합니다.
나머지 설명은 **peshare.com 정식판**에서 이어집니다.

수능 기출 문장

[27] * oxygen free radical: 활성 산소 ** membrane: (해부학) 얇은 막

[27] Oxygen is what it is all about.

[27] The combustion of oxygen that keeps us alive and active ② sending out by-products called oxygen free radicals.

[27] The ultimate life force lies in tiny cellular factories of energy, called mitochondria, ① that burn nearly all the oxygen we breathe in.

power

#110 빈도 5 설명 잠금

단어 설명 (뜻/사용법)

샘플북은 단어 설명을 10개까지만 제공합니다.
나머지 설명은 **peshare.com 정식판**에서 이어집니다.

수능 기출 문장

[24] In order to successfully release himself from the control of his parents, a child must be secure in his parents' power, as represented by their loving authority.

[31] Carpenters may request a lightweight circular saw without thinking about the fact that it will no longer have the power to get through some of the more difficult jobs.

[33] Through the use of the scientific method to determine the facts of any given policy situation, the power of social constructions is supposedly diminished, and solutions to social problems are discovered in an objective way.

[41] And, of course, we must not let the virtual take us away from the real world that doesn't go away with a power outage.

[42] And, of course, we must not let the virtual take us away from the real world that doesn't go away with a power outage.

put

#111 빈도 5 설명 잠금

단어 설명 (뜻/사용법)

샘플북은 단어 설명을 10개까지만 제공합니다.
나머지 설명은 **peshare.com 정식판**에서 이어집니다.

수능 기출 문장

[41] As an American writer once put it, we may want to live less 'thickly' and wait for more infrequent but meaningful _____.

[41] As we put in our many hours of typing — with all fingers or just thumbs — we may discover that we miss the human voice.

[42] As an American writer once put it, we may want to live less 'thickly' and wait for more infrequent but meaningful _____.

[42] As we put in our many hours of typing — with all fingers or just thumbs — we may discover that we miss the human voice.

[43] He put the twenty-bythirty- foot structure on a small plot of land in Pleasant Hill.

radical

#112 빈도 5 설명 잠금

단어 설명 (뜻/사용법)

샘플북은 단어 설명을 10개까지만 제공합니다.
나머지 설명은 **peshare.com 정식판**에서 이어집니다.

수능 기출 문장

[27] * oxygen free radical : 활성 산소 ** membrane: (해부학) 얇은 막

[27] For example, when the body mobilizes ③ to fight off infectious agents, it generates a burst of free radicals to destroy the invaders very efficiently.

[27] On the other hand, free radicals move ④ uncontrollably through the body, attacking cells, rusting their proteins, piercing their membranes and corrupting their genetic code until the cells become dysfunctional and sometimes give up and die.

[27] The combustion of oxygen that keeps us alive and active ② sending out by-products called oxygen free radicals .

[27] These fierce radicals , ⑤ built into life as both protectors and avengers, are potent agents of aging.

same

#113 빈도 5 설명 잠금

단어 설명 (뜻/사용법)

샘플북은 단어 설명을 10개까지만 제공합니다.
나머지 설명은 **peshare.com 정식판**에서 이어집니다.

수능 기출 문장

[26] The flight is full," came the same answer.

[29] ④ The 35-44 age group had fewer average annual hours than the 45-54 age group, while the 55-64 and 65-74 age groups showed the same average annual hours.

[34] Animals like rhesus monkeys have evolved the same bias.

[36] F. Scott Fitzgerald thought that the test of first-rate intelligence was the ability to hold two opposed ideas in mind at the same time and still function.

[38] In the same way, we see car wheels as round, even though the retinal image is oval when viewed from an angle other than directly from the front.

see

#114 빈도 5 설명 잠금

단어 설명 (뜻/사용법)

샘플북은 단어 설명을 10개까지만 제공합니다.
나머지 설명은 **peshare.com 정식판**에서 이어집니다.

수능 기출 문장

[33] Policymaking is seen to be more objective when experts play a large role in the creation and implementation of the policy, and when utilitarian rationality is the dominant value that guides policy.

[38] At other angles, the image will be seen as a trapezoid.

[38] In the same way, we see car wheels as round, even though the retinal image is oval when viewed from an angle other than directly from the front.

[38] Similarly, a round coin is seen as round even when viewed from an angle at which, objectively, it should appear elliptical.

[39] (②) They should be providing the most intense scrutiny on our behalf, so the public can see the other side of things.

show

#115 빈도 5 설명 잠금

단어 설명 (뜻/사용법)

샘플북은 단어 설명을 10개까지만 제공합니다.
나머지 설명은 **peshare.com 정식판**에서 이어집니다.

수능 기출 문장

[28] Seeds recovered at archaeological sites clearly show that farmers selected for larger seeds and ② thinner seed coats.

[29] The graph above shows the Canadian volunteer rates and average annual hours of seven age groups in 2007.

[29] ③ The 15-24 age group showed the highest volunteer rate but the second fewest average annual hours.

[29] ④ The 35-44 age group had fewer average annual hours than the 45-54 age group, while the 55-64 and 65-74 age groups showed the same average annual hours.

[35] Mathematics may be considered a communication skill of the highest type, frictionless so to speak; and at the opposite pole from mathematics, the fruits of science show the practical benefits of science without the use of words.

small

#116 빈도 5 설명 잠금

단어 설명 (뜻/사용법)

샘플북은 단어 설명을 10개까지만 제공합니다.
나머지 설명은 **peshare.com 정식판**에서 이어집니다.

수능 기출 문장

[32] The vanguard of such a migration must have been small in number and must have traveled comparatively light.

[43] Even though the house was small, it didn't feel cramped.

[43] He put the twenty-bythirty- foot structure on a small plot of land in Pleasant Hill.

[43] It took four years to build the small cottage, and when they moved in, the roof wasn't even on!

[43] Soon my grandpa had the only small house on the block, surrounded by a sea of homes four times the size of his dwelling.

some

#117 빈도 5 설명 잠금

단어 설명 (뜻/사용법)

샘플북은 단어 설명을 10개까지만 제공합니다.
나머지 설명은 **peshare.com 정식판**에서 이어집니다.

수능 기출 문장

[25] Some people claim that the precise frequencies affect the overall sound of a musical piece and the sound of instruments.

[31] Carpenters may request a lightweight circular saw without thinking about the fact that it will no longer have the power to get through some of the more difficult jobs.

[39] (⑤) Even the large, so-called ‘liberal’ American media have admitted that they have not always been watchdogs for the public interest, and that their own coverage on some major issues “looks strikingly one-sided at times.”

[41] We may want some stillness and solitude.

[42] We may want some stillness and solitude.

speak

#118 빈도 5 설명 잠금

단어 설명 (뜻/사용법)

샘플북은 단어 설명을 10개까지만 제공합니다.
나머지 설명은 **peshare.com 정식판**에서 이어집니다.

수능 기출 문장

[30] During the post-Revolution frenzy, he spoke out against the use of the guillotine, for which he almost lost his life.

[35] Mathematics may be considered a communication skill of the highest type, frictionless so to speak; and at the opposite pole from mathematics, the fruits of science show the practical benefits of science without the use of words.

[35] Science as science does not speak; ideally, all scientific concepts are mathematized when scientists communicate with one another, and when science displays its products to non-scientists it need not, and indeed is not able to, resort to salesmanship.

[35] Science is universal in principle but in practice it speaks to very few.

[35] When science speaks to others, it is no longer science, and the scientist becomes or has to hire a publicist who dilutes the exactness of mathematics.

technology

#119 빈도 5 설명 잠금

단어 설명 (뜻/사용법)

샘플북은 단어 설명을 10개까지만 제공합니다.
나머지 설명은 **peshare.com 정식판**에서 이어집니다.

수능 기출 문장

[32] A few hundred people cannot sustain a sophisticated technology.

[32] The chances are they had only a sample of the technology available to their relatives back at the Red Sea crossing.

[32] This may explain why Australian aboriginal technology, although it developed and elaborated steadily over the ensuing millennia, was lacking in so many features of the Old World — elastic weapons, for example, such as bows and catapults, were unknown, as were ovens.

[41] Technology gives us more and more of what we think we want.

[42] Technology gives us more and more of what we think we want.

term

#120 빈도 5 설명 잠금

단어 설명 (뜻/사용법)

샘플북은 단어 설명을 10개까지만 제공합니다.
나머지 설명은 **peshare.com 정식판**에서 이어집니다.

수능 기출 문장

[36] Confirmation bias is a term for the way the mind systematically avoids confronting contradiction.

[40] An alternative explanation is in terms of impression management theory.

[40] If the consumer were to withdraw from the deal after the 'slight' change in the terms of agreement, he might foster the rather undesirable impression of being an irresponsible consumer unaware of these necessary charges.

[40] One explanation for the effectiveness of low-balling is in terms of self-perception theory.

[40] When the consumer agrees to purchase the product under the original terms, that behavior might be used by the consumer to infer his sincere interest in the product.

touch

#121 빈도 5 설명 잠금

단어 설명 (뜻/사용법)

샘플북은 단어 설명을 10개까지만 제공합니다.
나머지 설명은 **peshare.com 정식판**에서 이어집니다.

수능 기출 문장

[26] My friend had been watching and listening to the woman's woeful story, and her heart was touched with compassion for ③ the distressed mother.

[41] These days, looking at sociable robots and digitized friends, one might assume that what we want is to be always in touch and never alone, no matter who or what we are in touch with.

[42] These days, looking at sociable robots and digitized friends, one might assume that what we want is to be always in touch and never alone, no matter who or what we are in touch with.

try

#122 빈도 5 설명 잠금

단어 설명 (뜻/사용법)

샘플북은 단어 설명을 10개까지만 제공합니다.
나머지 설명은 **peshare.com 정식판**에서 이어집니다.

수능 기출 문장

[23] In our efforts to be the good child, the uncomplaining employee, or the cooperative patient, many of us fall into the trap of trying to please people by going along with whatever they want us to do.

[23] Try to catch yourself in the moment and use your true voice to say what you really want to say.

[31] Sometimes all the outcomes customers are trying to achieve in one area have a negative effect on other outcomes.

[39] So, when someone is threatening to go to war, or trying to convince us and mounting a huge public relations campaign to justify it, the news media have a responsibility to question everything.

[40] Low-balling is effective in sales contexts because the consumer, by not withdrawing from the deal, tends to _____ his purchase decision or tries to save _____.

war

#123 빈도 5 설명 잠금

단어 설명 (뜻/사용법)

샘플북은 단어 설명을 10개까지만 제공합니다.
나머지 설명은 **peshare.com 정식판**에서 이어집니다.

수능 기출 문장

[39] (①) War should be a last resort, obviously, undertaken when all other options have failed.

[39] (③) Otherwise, we may be drawn into unnecessary wars, or wars fought for reasons other than those presented by governments and generals.

[39] Let's take the example of going to war.

[39] So, when someone is threatening to go to war, or trying to convince us and mounting a huge public relations campaign to justify it, the news media have a responsibility to question everything.

which

#124 빈도 5 설명 잠금

단어 설명 (뜻/사용법)

샘플북은 단어 설명을 10개까지만 제공합니다.
나머지 설명은 **peshare.com 정식판**에서 이어집니다.

수능 기출 문장

[29] ② The average annual hours increased with age except for the group aged between 25 and 34, which volunteered an average of 133 hours.

[30] During the post-Revolution frenzy, he spoke out against the use of the guillotine, for which he almost lost his life.

[38] Similarly, a round coin is seen as round even when viewed from an angle at which, objectively, it should appear elliptical.

[38] Slowly the trapezoid becomes thinner and thinner, and all that is projected on the retina is a vertical line, which is the thickness of the door.

[38] We tend to perceive the door of a classroom as rectangular no matter from which angle it is viewed.

who

#125 빈도 5 설명 잠금

단어 설명 (뜻/사용법)

샘플북은 단어 설명을 10개까지만 제공합니다.
나머지 설명은 **peshare.com 정식판**에서 이어집니다.

수능 기출 문장

[35] When science speaks to others, it is no longer science, and the scientist becomes or has to hire a publicist who dilutes the exactness of mathematics.

[41] These days, looking at sociable robots and digitized friends, one might assume that what we want is to be always in touch and never alone, no matter who or what we are in touch with.

[41] We may decide that for these conversations, we must have a person who knows, firsthand, what it means to be born, to have parents and a family, to wish for love and perhaps children, and to anticipate death.

[42] These days, looking at sociable robots and digitized friends, one might assume that what we want is to be always in touch and never alone, no matter who or what we are in touch with.

[42] We may decide that for these conversations, we must have a person who knows, firsthand, what it means to be born, to have parents and a family, to wish for love and perhaps children, and to anticipate death.

agent

#126 빈도 4 설명 잠금

단어 설명 (뜻/사용법)

샘플북은 단어 설명을 10개까지만 제공합니다.
나머지 설명은 **peshare.com 정식판**에서 이어집니다.

수능 기출 문장

[26] She walked over to the ticket agent and offered to take a later flight, if it meant the woman could use ④ her ticket to travel to New York with her daughter.

[26] The agent welcomed my friend's solution and quickly issued a revalidated ticket to ⑤ the woman, and then arranged for another flight for my friend.

[27] For example, when the body mobilizes ③ to fight off infectious agents, it generates a burst of free radicals to destroy the invaders very efficiently.

[27] These fierce radicals, ⑤ built into life as both protectors and avengers, are potent agents of aging.

always

#127 빈도 4 설명 잠금

단어 설명 (뜻/사용법)

샘플북은 단어 설명을 10개까지만 제공합니다.
나머지 설명은 **peshare.com 정식판**에서 이어집니다.

수능 기출 문장

[34] Being accurate is not always smart.

[39] (⑤) Even the large, so-called 'liberal' American media have admitted that they have not always been watchdogs for the public interest, and that their own coverage on some major issues "looks strikingly one-sided at times."

[41] These days, looking at sociable robots and digitized friends, one might assume that what we want is to be always in touch and never alone, no matter who or what we are in touch with.

[42] These days, looking at sociable robots and digitized friends, one might assume that what we want is to be always in touch and never alone, no matter who or what we are in touch with.

american

#128 빈도 4 설명 잠금

단어 설명 (뜻/사용법)

샘플북은 단어 설명을 10개까지만 제공합니다.
나머지 설명은 **peshare.com 정식판**에서 이어집니다.

수능 기출 문장

[39] (⑤) Even the large, so-called 'liberal' American media have admitted that they have not always been watchdogs for the public interest, and that their own coverage on some major issues "looks strikingly one-sided at times."

[41] As an American writer once put it, we may want to live less 'thickly' and wait for more infrequent but meaningful _____.

[42] As an American writer once put it, we may want to live less 'thickly' and wait for more infrequent but meaningful _____.

[43] Part of the American story is that bigger is better, and with cheap credit and tax breaks for home buyers, it's tempting to stretch one's finances to build or buy a larger house.

angle

#129 빈도 4 설명 잠금

단어 설명 (뜻/사용법)

샘플북은 단어 설명을 10개까지만 제공합니다.
나머지 설명은 **peshare.com 정식판**에서 이어집니다.

수능 기출 문장

[38] At other angles, the image will be seen as a trapezoid.

[38] In the same way, we see car wheels as round, even though the retinal image is oval when viewed from an angle other than directly from the front.

[38] Similarly, a round coin is seen as round even when viewed from an angle at which, objectively, it should appear elliptical.

[38] We tend to perceive the door of a classroom as rectangular no matter from which angle it is viewed.

assume

#130 빈도 4 설명 잠금

단어 설명 (뜻/사용법)

샘플북은 단어 설명을 10개까지만 제공합니다.
나머지 설명은 **peshare.com 정식판**에서 이어집니다.

수능 기출 문장

[41] One might assume that what we want is plenty of weak ties, the informal networks that underpin online acquaintanceship.

[41] These days, looking at sociable robots and digitized friends, one might assume that what we want is to be always in touch and never alone, no matter who or what we are in touch with.

[42] One might assume that what we want is plenty of weak ties, the informal networks that underpin online acquaintanceship.

[42] These days, looking at sociable robots and digitized friends, one might assume that what we want is to be always in touch and never alone, no matter who or what we are in touch with.

authority

#131 빈도 4 설명 잠금

단어 설명 (뜻/사용법)

샘플북은 단어 설명을 10개까지만 제공합니다.
나머지 설명은 **peshare.com 정식판**에서 이어집니다.

수능 기출 문장

[24] During this lengthy process, whenever he feels threatened, he turns back toward the safety of his parents' love and authority.

[24] If they don't know where they stand — if, in other words, they are insecure in their authority — they cannot communicate security to their child, and he cannot move successfully away from them.

[24] In order to successfully release himself from the control of his parents, a child must be secure in his parents' power, as represented by their loving authority.

[24] The more effectively they communicate that authority, the more secure the child feels, and the better able he is to move away from them toward a life of his own.

bias

#132 빈도 4 설명 잠금

단어 설명 (뜻/사용법)

샘플북은 단어 설명을 10개까지만 제공합니다.
나머지 설명은 **peshare.com 정식판**에서 이어집니다.

수능 기출 문장

[34] Although this kind of bias might inhibit economically rational judgment in laboratory tasks, it leads us to behave in a deeply rational manner in the real world.

[34] Animals like rhesus monkeys have evolved the same bias.

[34] Like many errors and biases that seem irrational on the surface, auditory looming turns out, on closer examination, to be pretty smart.

[36] Confirmation bias is a term for the way the mind systematically avoids confronting contradiction.

brain

#133 빈도 4 설명 잠금

단어 설명 (뜻/사용법)

샘플북은 단어 설명을 10개까지만 제공합니다.
나머지 설명은 **peshare.com 정식판**에서 이어집니다.

수능 기출 문장

[32] It was not that they were 'primitive' or that they had mentally regressed; it was that they _____ and did not have a dense enough population and therefore a large enough collective brain to develop them much further.

[34] The evolutionary benefits of immediately getting out of the way of approaching dangers were so strong that natural selection endowed us — and other mammals — with brains that _____.

[36] The emotion was so strong that the brain _____ evidence of the continued existence of normal, everyday life that might have eased it.

[36] The eons shaped our brains in the _____ direction.

coat

#134 빈도 4 설명 잠금

단어 설명 (뜻/사용법)

샘플북은 단어 설명을 10개까지만 제공합니다.
나머지 설명은 **peshare.com 정식판**에서 이어집니다.

수능 기출 문장

[28] But under human management thick seed coats are unnecessary, as farmers ④ evade responsibility for storing seeds away from moisture and predators.

[28] In fact, seeds with thinner coats were ⑤ preferred as they are easier to eat or process into flour, and they allow seedlings to sprout more quickly when sown.

[28] Seeds recovered at archaeological sites clearly show that farmers selected for larger seeds and ② thinner seed coats.

[28] Thick seed coats are often ③ essential for seeds to survive in a natural environment because the seeds of many wild plants remain dormant for months until winter is over and rain sets in.

conversation

#135 빈도 4 설명 잠금

단어 설명 (뜻/사용법)

샘플북은 단어 설명을 10개까지만 제공합니다.
나머지 설명은 **peshare.com 정식판**에서 이어집니다.

수능 기출 문장

[41] We may decide that for these conversations, we must have a person who knows, firsthand, what it means to be born, to have parents and a family, to wish for love and perhaps children, and to anticipate death.

[41] We may decide that it is fine to play chess with a robot, but that robots are unfit for any conversation about family or friends.

[42] We may decide that for these conversations, we must have a person who knows, firsthand, what it means to be born, to have parents and a family, to wish for love and perhaps children, and to anticipate death.

[42] We may decide that it is fine to play chess with a robot, but that robots are unfit for any conversation about family or friends.

cost

#136 빈도 4 설명 잠금

단어 설명 (뜻/사용법)

샘플북은 단어 설명을 10개까지만 제공합니다.
나머지 설명은 **peshare.com 정식판**에서 이어집니다.

수능 기출 문장

[23] At times, we lose track of our own boundaries and needs, and the cost of this could be our life, both symbolically and literally.

[40] Low-balling describes the technique where two individuals arrive at an agreement and then one increases the cost to be incurred by the other.

[40] These additional costs might be thought of as a metaphorical ‘low ball’ that the salesperson throws the consumer.

[40] This inferred sincere interest in the product may enable him to endure the increased cost.

customer

#137 빈도 4 설명 잠금

단어 설명 (뜻/사용법)

샘플북은 단어 설명을 10개까지만 제공합니다.
나머지 설명은 **peshare.com 정식판**에서 이어집니다.

수능 기출 문장

[31] In this situation, customers request new features but reject the resulting product when they realize the ramifications of their suggestions — the added feature turns out to be worthless because of the problems it causes.

[31] Sometimes all the outcomes customers are trying to achieve in one area have a negative effect on other outcomes.

[31] This is very common when companies are busy listening to the 'voice of the customer.'

[31] When customers make requests for new product features, they are usually focused on solving just one problem and are not thinking of how their requested solution will _____.

decide

#138 빈도 4 설명 잠금

단어 설명 (뜻/사용법)

샘플북은 단어 설명을 10개까지만 제공합니다.
나머지 설명은 **peshare.com 정식판**에서 이어집니다.

수능 기출 문장

[41] We may decide that for these conversations, we must have a person who knows, firsthand, what it means to be born, to have parents and a family, to wish for love and perhaps children, and to anticipate death.

[41] We may decide that it is fine to play chess with a robot, but that robots are unfit for any conversation about family or friends.

[42] We may decide that for these conversations, we must have a person who knows, firsthand, what it means to be born, to have parents and a family, to wish for love and perhaps children, and to anticipate death.

[42] We may decide that it is fine to play chess with a robot, but that robots are unfit for any conversation about family or friends.

door

#139 빈도 4 설명 잠금

단어 설명 (뜻/사용법)

샘플북은 단어 설명을 10개까지만 제공합니다.
나머지 설명은 **peshare.com 정식판**에서 이어집니다.

수능 기출 문장

[38] Actually, the rectangular door of a classroom projects a rectangular image on our retina only when it is viewed directly from the front.

[38] Slowly the trapezoid becomes thinner and thinner, and all that is projected on the retina is a vertical line, which is the thickness of the door.

[38] The edge of the door towards us looks wider than the edge hinged with the frame.

[38] We tend to perceive the door of a classroom as rectangular no matter from which angle it is viewed.

feature

#140 빈도 4 설명 잠금

단어 설명 (뜻/사용법)

샘플북은 단어 설명을 10개까지만 제공합니다.
나머지 설명은 **peshare.com 정식판**에서 이어집니다.

수능 기출 문장

[31] In this situation, customers request new features but reject the resulting product when they realize the ramifications of their suggestions — the added feature turns out to be worthless because of the problems it causes.

[31] When customers make requests for new product features, they are usually focused on solving just one problem and are not thinking of how their requested solution will _____.

[32] This may explain why Australian aboriginal technology, although it developed and elaborated steadily over the ensuing millennia, was lacking in so many features of the Old World — elastic weapons, for example, such as bows and catapults, were unknown, as were ovens.

Fourier

#141 빈도 4 설명 잠금

단어 설명 (뜻/사용법)

샘플북은 단어 설명을 10개까지만 제공합니다.
나머지 설명은 **peshare.com 정식판**에서 이어집니다.

수능 기출 문장

[30] Having returned to France, Fourier began his research on heat conduction.

[30] Jean Baptiste Joseph Fourier was a French mathematician and physicist.

[30] On May 16, 1830, Fourier died in Paris.

[30] When Napoleon invaded Egypt in 1798, Fourier and other scholars accompanied the expedition.

free

#142 빈도 4 설명 잠금

단어 설명 (뜻/사용법)

샘플북은 단어 설명을 10개까지만 제공합니다.
나머지 설명은 **peshare.com 정식판**에서 이어집니다.

수능 기출 문장

[27] * oxygen free radical: 활성 산소 ** membrane: (해부학) 얇은 막

[27] For example, when the body mobilizes ③ to fight off infectious agents, it generates a burst of free radicals to destroy the invaders very efficiently.

[27] On the other hand, free radicals move ④ uncontrollably through the body, attacking cells, rusting their proteins, piercing their membranes and corrupting their genetic code until the cells become dysfunctional and sometimes give up and die.

[27] The combustion of oxygen that keeps us alive and active ② sending out by-products called oxygen free radicals.

frequency

#143 빈도 4 설명 잠금

단어 설명 (뜻/사용법)

샘플북은 단어 설명을 10개까지만 제공합니다.
나머지 설명은 **peshare.com 정식판**에서 이어집니다.

수능 기출 문장

[25] Our current system is called A440 because the note we call 'A' that is in the middle of the piano keyboard has been fixed to have a frequency of 440 Hz.

[25] Some people claim that the precise frequencies affect the overall sound of a musical piece and the sound of instruments.

[25] The names of pitches are associated with particular frequency values.

[25] We could fix 'A' at any frequency, such as 439 or 424; different standards were used in the time of Mozart than today.

human

#144 빈도 4 설명 잠금

단어 설명 (뜻/사용법)

샘플북은 단어 설명을 10개까지만 제공합니다.
나머지 설명은 **peshare.com 정식판**에서 이어집니다.

수능 기출 문장

[28] But under human management thick seed coats are unnecessary, as farmers ④ evade responsibility for storing seeds away from moisture and predators.

[32] The success of human beings depends crucially on numbers and connections.

[41] As we put in our many hours of typing — with all fingers or just thumbs — we may discover that we miss the human voice.

[42] As we put in our many hours of typing — with all fingers or just thumbs — we may discover that we miss the human voice.

increase

#145 빈도 4 설명 잠금

단어 설명 (뜻/사용법)

샘플북은 단어 설명을 10개까지만 제공합니다.
나머지 설명은 **peshare.com 정식판**에서 이어집니다.

수능 기출 문장

[29] ② The average annual hours increased with age except for the group aged between 25 and 34, which volunteered an average of 133 hours.

[37] _____, climate change may not only force the shutting down of oiland gas-producing areas, but increase the possibility of exploration in areas of the Arctic through the reduction in ice cover.

[40] Low-balling describes the technique where two individuals arrive at an agreement and then one increases the cost to be incurred by the other.

[40] This inferred sincere interest in the product may enable him to endure the increased cost.

instrument

#146 빈도 4 설명 잠금

단어 설명 (뜻/사용법)

샘플북은 단어 설명을 10개까지만 제공합니다.
나머지 설명은 **peshare.com 정식판**에서 이어집니다.

수능 기출 문장

[25] Led Zeppelin, a band popular in the 70s, often tuned their instruments away from the modern A440 standard to give their music an uncommon sound, and perhaps to link it with the European children's folk songs that inspired many of their compositions.

[25] Many purists insist on hearing baroque music on period instruments, both because the instruments have a different sound and because they are designed to play the music in its original tuning standard, something that purists deem important.

[25] Some people claim that the precise frequencies affect the overall sound of a musical piece and the sound of instruments.

large

#147 빈도 4 설명 잠금

단어 설명 (뜻/사용법)

샘플북은 단어 설명을 10개까지만 제공합니다.
나머지 설명은 **peshare.com 정식판**에서 이어집니다.

수능 기출 문장

[32] It was not that they were 'primitive' or that they had mentally regressed; it was that they _____ and did not have a dense enough population and therefore a large enough collective brain to develop them much further.

[33] Policymaking is seen to be more objective when experts play a large role in the creation and implementation of the policy, and when utilitarian rationality is the dominant value that guides policy.

[39] (⑤) Even the large, so-called 'liberal' American media have admitted that they have not always been watchdogs for the public interest, and that their own coverage on some major issues "looks strikingly one-sided at times."

[43] He grew up in a farming community and within a very large family, so living simply was integral to his life philosophy.

let

#148 빈도 4 설명 잠금

단어 설명 (뜻/사용법)

샘플북은 단어 설명을 10개까지만 제공합니다.
나머지 설명은 **peshare.com 정식판**에서 이어집니다.

수능 기출 문장

[26] ② I can't let her fly into New York City all by herself," she cried.

[39] Let's take the example of going to war.

[41] And, of course, we must not let the virtual take us away from the real world that doesn't go away with a power outage.

[42] And, of course, we must not let the virtual take us away from the real world that doesn't go away with a power outage.

like

#149 빈도 4 설명 잠금

단어 설명 (뜻/사용법)

샘플북은 단어 설명을 10개까지만 제공합니다.
나머지 설명은 **peshare.com 정식판**에서 이어집니다.

수능 기출 문장

[23] But when we learn to say no to what we don't feel like doing in order to say yes to our true self, we feel empowered, and our relationships with others improve.

[34] Animals like rhesus monkeys have evolved the same bias.

[34] Like many errors and biases that seem irrational on the surface, auditory looming turns out, on closer examination, to be pretty smart.

[43] It felt like all the homes were on ten acres."

love

#150 빈도 4 설명 잠금

단어 설명 (뜻/사용법)

샘플북은 단어 설명을 10개까지만 제공합니다.
나머지 설명은 **peshare.com 정식판**에서 이어집니다.

수능 기출 문장

[24] During this lengthy process, whenever he feels threatened, he turns back toward the safety of his parents' love and authority.

[41] We may decide that for these conversations, we must have a person who knows, firsthand, what it means to be born, to have parents and a family, to wish for love and perhaps children, and to anticipate death.

[42] We may decide that for these conversations, we must have a person who knows, firsthand, what it means to be born, to have parents and a family, to wish for love and perhaps children, and to anticipate death.

[43] Yet my grandpa loved his little home and was content with what he had.

low

#151 빈도 4 설명 잠금

단어 설명 (뜻/사용법)

샘플북은 단어 설명을 10개까지만 제공합니다.
나머지 설명은 **peshare.com 정식판**에서 이어집니다.

수능 기출 문장

[40] Low-balling describes the technique where two individuals arrive at an agreement and then one increases the cost to be incurred by the other.

[40] Low-balling is effective in sales contexts because the consumer, by not withdrawing from the deal, tends to _____ his purchase decision or tries to save _____.

[40] One explanation for the effectiveness of low-balling is in terms of self-perception theory.

[40] These additional costs might be thought of as a metaphorical 'low ball' that the salesperson throws the consumer.

Mathematics

#152 빈도 4 설명 잠금

단어 설명 (뜻/사용법)

샘플북은 단어 설명을 10개까지만 제공합니다.
나머지 설명은 **peshare.com 정식판**에서 이어집니다.

수능 기출 문장

[35] Mathematics may be considered a communication skill of the highest type, frictionless so to speak; and at the opposite pole from mathematics, the fruits of science show the practical benefits of science without the use of words.

[35] Mathematics will attract those it can attract, but it will do nothing to overcome resistance to science.

[35] When science speaks to others, it is no longer science, and the scientist becomes or has to hire a publicist who dilutes the exactness of mathematics.

matter

#153 빈도 4 설명 잠금

단어 설명 (뜻/사용법)

샘플북은 단어 설명을 10개까지만 제공합니다.
나머지 설명은 **peshare.com 정식판**에서 이어집니다.

수능 기출 문장

[38] We tend to perceive the door of a classroom as rectangular no matter from which angle it is viewed.

[41] These days, looking at sociable robots and digitized friends, one might assume that what we want is to be always in touch and never alone, no matter who or what we are in touch with.

[42] These days, looking at sociable robots and digitized friends, one might assume that what we want is to be always in touch and never alone, no matter who or what we are in touch with.

[43] The size of the house didn't matter."

media

#154 빈도 4 설명 잠금

단어 설명 (뜻/사용법)

샘플북은 단어 설명을 10개까지만 제공합니다.
나머지 설명은 **peshare.com 정식판**에서 이어집니다.

수능 기출 문장

[39] (④) Most of the time, the media fail to perform this crucial role.

[39] (⑤) Even the large, so-called 'liberal' American media have admitted that they have not always been watchdogs for the public interest, and that their own coverage on some major issues "looks strikingly one-sided at times."

[39] It's important that the media provide us with diverse and opposing views, so we can choose the best available options.

[39] So, when someone is threatening to go to war, or trying to convince us and mounting a huge public relations campaign to justify it, the news media have a responsibility to question everything.

move

#155 빈도 4 설명 잠금

단어 설명 (뜻/사용법)

샘플북은 단어 설명을 10개까지만 제공합니다.
나머지 설명은 **peshare.com 정식판**에서 이어집니다.

수능 기출 문장

[24] If they don't know where they stand — if, in other words, they are insecure in their authority — they cannot communicate security to their child, and he cannot move successfully away from them.

[24] The more effectively they communicate that authority, the more secure the child feels, and the better able he is to move away from them toward a life of his own.

[27] On the other hand, free radicals move ④ uncontrollably through the body, attacking cells, rusting their proteins, piercing their membranes and corrupting their genetic code until the cells become dysfunctional and sometimes give up and die.

[43] It took four years to build the small cottage, and when they moved in, the roof wasn't even on!

often

#156 빈도 4 설명 잠금

단어 설명 (뜻/사용법)

샘플북은 단어 설명을 10개까지만 제공합니다.
나머지 설명은 **peshare.com 정식판**에서 이어집니다.

수능 기출 문장

[25] Led Zeppelin, a band popular in the 70s, often tuned their instruments away from the modern A440 standard to give their music an uncommon sound, and perhaps to link it with the European children's folk songs that inspired many of their compositions.

[28] Thick seed coats are often ③ essential for seeds to survive in a natural environment because the seeds of many wild plants remain dormant for months until winter is over and rain sets in.

[33] From this perspective, scientists and professionals emerge as the appropriate experts to be consulted in policymaking, while local citizen input and knowledge is often viewed as unnecessary.

[33] Scientific and professional expertise often relies on a particular type of knowledge that is limited to utility and rationality considerations.

old

#157 빈도 4 설명 잠금

단어 설명 (뜻/사용법)

샘플북은 단어 설명을 10개까지만 제공합니다.
나머지 설명은 **peshare.com 정식판**에서 이어집니다.

수능 기출 문장

[26] “But my eight-year-old daughter is on that plane.

[30] When he was eight years old, his father died, and less than a year after this tragedy, his mother passed away, leaving him an orphan.

[32] This may explain why Australian aboriginal technology, although it developed and elaborated steadily over the ensuing millennia, was lacking in so many features of the Old World — elastic weapons, for example, such as bows and catapults, were unknown, as were ovens.

[43] My dad recalled looking up at the stars in the roofless house as a twelve-year-old kid before falling asleep.

only

#158 빈도 4 설명 잠금

단어 설명 (뜻/사용법)

샘플북은 단어 설명을 10개까지만 제공합니다.
나머지 설명은 **peshare.com 정식판**에서 이어집니다.

수능 기출 문장

[32] The chances are they had only a sample of the technology available to their relatives back at the Red Sea crossing.

[37] _____, climate change may not only force the shutting down of oiland gas-producing areas, but increase the possibility of exploration in areas of the Arctic through the reduction in ice cover.

[38] Actually, the rectangular door of a classroom projects a rectangular image on our retina only when it is viewed directly from the front.

[43] Soon my grandpa had the only small house on the block, surrounded by a sea of homes four times the size of his dwelling.

over

#159 빈도 4 설명 잠금

단어 설명 (뜻/사용법)

샘플북은 단어 설명을 10개까지만 제공합니다.
나머지 설명은 **peshare.com 정식판**에서 이어집니다.

수능 기출 문장

[26] She walked over to the ticket agent and offered to take a later flight, if it meant the woman could use ④ her ticket to travel to New York with her daughter.

[28] Thick seed coats are often ③ essential for seeds to survive in a natural environment because the seeds of many wild plants remain dormant for months until winter is over and rain sets in.

[32] This may explain why Australian aboriginal technology, although it developed and elaborated steadily over the ensuing millennia, was lacking in so many features of the Old World — elastic weapons, for example, such as bows and catapults, were unknown, as were ovens.

[43] Over the years, my dad and grandpa noticed dramatic changes in their community.

plant

#160 빈도 4 설명 잠금

단어 설명 (뜻/사용법)

샘플북은 단어 설명을 10개까지만 제공합니다.
나머지 설명은 **peshare.com 정식판**에서 이어집니다.

수능 기출 문장

[28] Thick seed coats are often ③ essential for seeds to survive in a natural environment because the seeds of many wild plants remain dormant for months until winter is over and rain sets in.

[28] This changed the evolutionary ① pressure that these food plants experienced, as they no longer had to survive in a natural environment.

[28] When people started to plant stored seed stock deliberately, they also began protecting their plants.

play

#161 빈도 4 설명 잠금

단어 설명 (뜻/사용법)

샘플북은 단어 설명을 10개까지만 제공합니다.
나머지 설명은 **peshare.com 정식판**에서 이어집니다.

수능 기출 문장

[25] Many purists insist on hearing baroque music on period instruments, both because the instruments have a different sound and because they are designed to play the music in its original tuning standard, something that purists deem important.

[33] Policymaking is seen to be more objective when experts play a large role in the creation and implementation of the policy, and when utilitarian rationality is the dominant value that guides policy.

[41] We may decide that it is fine to play chess with a robot, but that robots are unfit for any conversation about family or friends.

[42] We may decide that it is fine to play chess with a robot, but that robots are unfit for any conversation about family or friends.

process

#162 빈도 4 설명 잠금

단어 설명 (뜻/사용법)

샘플북은 단어 설명을 10개까지만 제공합니다.
나머지 설명은 **peshare.com 정식판**에서 이어집니다.

수능 기출 문장

[24] During this lengthy process, whenever he feels threatened, he turns back toward the safety of his parents' love and authority.

[28] In fact, seeds with thinner coats were ⑤ preferred as they are easier to eat or process into flour, and they allow seedlings to sprout more quickly when sown.

[33] This process creates an illusion of neutrality and implies a transcendence of the pitfalls and inequalities commonly associated with policymaking.

[37] Oil and gas resources are not likely to be impacted by climate change because they result from a process that takes millions of years and are geologically trapped.

provide

#163 빈도 4 설명 잠금

단어 설명 (뜻/사용법)

샘플북은 단어 설명을 10개까지만 제공합니다.
나머지 설명은 **peshare.com 정식판**에서 이어집니다.

수능 기출 문장

[34] This intentional error functions as an advance warning system, manned by the self-protection subself, providing individuals with a margin of safety when they are confronted with potentially dangerous approaching objects.

[36] Testimony from members of the Crow tribe about the destruction of their culture provides an extreme and tragic example of this.

[39] (②) They should be providing the most intense scrutiny on our behalf, so the public can see the other side of things.

[39] It's important that the media provide us with diverse and opposing views, so we can choose the best available options.

public

#164 빈도 4 설명 잠금

단어 설명 (뜻/사용법)

샘플북은 단어 설명을 10개까지만 제공합니다.
나머지 설명은 **peshare.com 정식판**에서 이어집니다.

수능 기출 문장

[33] Scientifically designed policies can serve interests that run counter to the public interest.

[39] (②) They should be providing the most intense scrutiny on our behalf, so the public can see the other side of things.

[39] (⑤) Even the large, so-called 'liberal' American media have admitted that they have not always been watchdogs for the public interest, and that their own coverage on some major issues "looks strikingly one-sided at times."

[39] So, when someone is threatening to go to war, or trying to convince us and mounting a huge public relations campaign to justify it, the news media have a responsibility to question everything.

request

#165 빈도 4 설명 잠금

단어 설명 (뜻/사용법)

샘플북은 단어 설명을 10개까지만 제공합니다.
나머지 설명은 **peshare.com 정식판**에서 이어집니다.

수능 기출 문장

[31] Carpenters may request a lightweight circular saw without thinking about the fact that it will no longer have the power to get through some of the more difficult jobs.

[31] In this situation, customers request new features but reject the resulting product when they realize the ramifications of their suggestions — the added feature turns out to be worthless because of the problems it causes.

[31] When customers make requests for new product features, they are usually focused on solving just one problem and are not thinking of how their requested solution will _____.

resource

#166 빈도 4 설명 잠금

단어 설명 (뜻/사용법)

샘플북은 단어 설명을 10개까지만 제공합니다.
나머지 설명은 **peshare.com 정식판**에서 이어집니다.

수능 기출 문장

[37] Oil and gas resources are not likely to be impacted by climate change because they result from a process that takes millions of years and are geologically trapped.

[37] Thus, while climate change may not impact these resources, oil and gas reserves and known or potential resources could be affected by new climate conditions, since climate change may affect access to these resources.

scientific

#167 빈도 4 설명 잠금

단어 설명 (뜻/사용법)

샘플북은 단어 설명을 10개까지만 제공합니다.
나머지 설명은 **peshare.com 정식판**에서 이어집니다.

수능 기출 문장

[33] Scientific and professional policy design does not necessarily escape the pitfalls of degenerative politics.

[33] Scientific and professional expertise often relies on a particular type of knowledge that is limited to utility and rationality considerations.

[33] Through the use of the scientific method to determine the facts of any given policy situation, the power of social constructions is supposedly diminished, and solutions to social problems are discovered in an objective way.

[35] Science as science does not speak; ideally, all scientific concepts are mathematized when scientists communicate with one another, and when science displays its products to non-scientists it need not, and indeed is not able to, resort to salesmanship.

scientist

#168 빈도 4 설명 잠금

단어 설명 (뜻/사용법)

샘플북은 단어 설명을 10개까지만 제공합니다.
나머지 설명은 **peshare.com 정식판**에서 이어집니다.

수능 기출 문장

[33] From this perspective, scientists and professionals emerge as the appropriate experts to be consulted in policymaking, while local citizen input and knowledge is often viewed as unnecessary.

[35] In doing so, the scientist reverses his drive toward mathematical exactness in favor of rhetorical vagueness and metaphor, thus _____.

[35] Science as science does not speak; ideally, all scientific concepts are mathematized when scientists communicate with one another, and when science displays its products to non-scientists it need not, and indeed is not able to, resort to salesmanship.

[35] When science speaks to others, it is no longer science, and the scientist becomes or has to hire a publicist who dilutes the exactness of mathematics.

self

#169 빈도 4 설명 잠금

단어 설명 (뜻/사용법)

샘플북은 단어 설명을 10개까지만 제공합니다.
나머지 설명은 **peshare.com 정식판**에서 이어집니다.

수능 기출 문장

[23] But when we learn to say no to what we don't feel like doing in order to say yes to our true self, we feel empowered, and our relationships with others improve.

[34] This intentional error functions as an advance warning system, manned by the self-protection subself, providing individuals with a margin of safety when they are confronted with potentially dangerous approaching objects.

[40] One explanation for the effectiveness of low-balling is in terms of self-perception theory.

[43] My grandpa taught me that living a simple life isn't about self-deprivation.

sound

#170 빈도 4 설명 잠금

단어 설명 (뜻/사용법)

샘플북은 단어 설명을 10개까지만 제공합니다.
나머지 설명은 **peshare.com 정식판**에서 이어집니다.

수능 기출 문장

[25] Led Zeppelin, a band popular in the 70s, often tuned their instruments away from the modern A440 standard to give their music an uncommon sound, and perhaps to link it with the European children's folk songs that inspired many of their compositions.

[25] Many purists insist on hearing baroque music on period instruments, both because the instruments have a different sound and because they are designed to play the music in its original tuning standard, something that purists deem important.

[25] Some people claim that the precise frequencies affect the overall sound of a musical piece and the sound of instruments.

thinner

#171 빈도 4 설명 잠금

단어 설명 (뜻/사용법)

샘플북은 단어 설명을 10개까지만 제공합니다.
나머지 설명은 **peshare.com 정식판**에서 이어집니다.

수능 기출 문장

[28] In fact, seeds with thinner coats were ⑤ preferred as they are easier to eat or process into flour, and they allow seedlings to sprout more quickly when sown.

[28] Seeds recovered at archaeological sites clearly show that farmers selected for larger seeds and ② thinner seed coats.

[38] Slowly the trapezoid becomes thinner and thinner, and all that is projected on the retina is a vertical line, which is the thickness of the door.

through

#172 빈도 4 설명 잠금

단어 설명 (뜻/사용법)

샘플북은 단어 설명을 10개까지만 제공합니다.
나머지 설명은 **peshare.com 정식판**에서 이어집니다.

수능 기출 문장

[27] On the other hand, free radicals move ④ uncontrollably through the body, attacking cells, rusting their proteins, piercing their membranes and corrupting their genetic code until the cells become dysfunctional and sometimes give up and die.

[31] Carpenters may request a lightweight circular saw without thinking about the fact that it will no longer have the power to get through some of the more difficult jobs.

[33] Through the use of the scientific method to determine the facts of any given policy situation, the power of social constructions is supposedly diminished, and solutions to social problems are discovered in an objective way.

[37] _____, climate change may not only force the shutting down of oiland gas-producing areas, but increase the possibility of exploration in areas of the Arctic through the reduction in ice cover.

ticket

#173 빈도 4 설명 잠금

단어 설명 (뜻/사용법)

샘플북은 단어 설명을 10개까지만 제공합니다.
나머지 설명은 **peshare.com 정식판**에서 이어집니다.

수능 기출 문장

[26] Her attention was distracted by a rough, noisy quarrel taking place at the ticket counter.

[26] She walked over to the ticket agent and offered to take a later flight, if it meant the woman could use ④ her ticket to travel to New York with her daughter.

[26] The agent welcomed my friend's solution and quickly issued a revalidated ticket to ⑤ the woman, and then arranged for another flight for my friend.

toward

#174 빈도 4 설명 잠금

단어 설명 (뜻/사용법)

샘플북은 단어 설명을 10개까지만 제공합니다.
나머지 설명은 **peshare.com 정식판**에서 이어집니다.

수능 기출 문장

[24] During this lengthy process, whenever he feels threatened, he turns back toward the safety of his parents' love and authority.

[24] The more effectively they communicate that authority, the more secure the child feels, and the better able he is to move away from them toward a life of his own.

[34] If you spot a rhinoceros or hear an avalanche speeding toward you, auditory looming will motivate you to jump out of the way now rather than wait until the last second.

[35] In doing so, the scientist reverses his drive toward mathematical exactness in favor of rhetorical vagueness and metaphor, thus _____.

type

#175 빈도 4 설명 잠금

단어 설명 (뜻/사용법)

샘플북은 단어 설명을 10개까지만 제공합니다.
나머지 설명은 **peshare.com 정식판**에서 이어집니다.

수능 기출 문장

[33] Scientific and professional expertise often relies on a particular type of knowledge that is limited to utility and rationality considerations.

[35] Mathematics may be considered a communication skill of the highest type, frictionless so to speak; and at the opposite pole from mathematics, the fruits of science show the practical benefits of science without the use of words.

[41] As we put in our many hours of typing — with all fingers or just thumbs — we may discover that we miss the human voice.

[42] As we put in our many hours of typing — with all fingers or just thumbs — we may discover that we miss the human voice.

under

#176 빈도 4 설명 잠금

단어 설명 (뜻/사용법)

샘플북은 단어 설명을 10개까지만 제공합니다.
나머지 설명은 **peshare.com 정식판**에서 이어집니다.

수능 기출 문장

[24] Under the circumstances, he will become clingy, or disobedient, or both.

[28] But under human management thick seed coats are unnecessary, as farmers ④ evade responsibility for storing seeds away from moisture and predators.

[37] In Siberia, _____, the actual exploration challenge is the time required to access, produce, and deliver oil under extreme environmental conditions, where temperatures in January range from −20°C to −35°C.

[40] When the consumer agrees to purchase the product under the original terms, that behavior might be used by the consumer to infer his sincere interest in the product.

up

#177 빈도 4 설명 잠금

단어 설명 (뜻/사용법)

샘플북은 단어 설명을 10개까지만 제공합니다.
나머지 설명은 **peshare.com 정식판**에서 이어집니다.

수능 기출 문장

[27] On the other hand, free radicals move ④ uncontrollably through the body, attacking cells, rusting their proteins, piercing their membranes and corrupting their genetic code until the cells become dysfunctional and sometimes give up and die.

[36] A man named Plenty Coups reported that “when the buffalo went away, the hearts of my people fell to the ground and they could not lift them up again.

[43] He grew up in a farming community and within a very large family, so living simply was integral to his life philosophy.

[43] My dad recalled looking up at the stars in the roofless house as a twelve-year-old kid before falling asleep.

very

#178 빈도 4 설명 잠금

단어 설명 (뜻/사용법)

샘플북은 단어 설명을 10개까지만 제공합니다.
나머지 설명은 **peshare.com 정식판**에서 이어집니다.

수능 기출 문장

[27] For example, when the body mobilizes ③ to fight off infectious agents, it generates a burst of free radicals to destroy the invaders very efficiently.

[31] This is very common when companies are busy listening to the ‘voice of the customer.’

[35] Science is universal in principle but in practice it speaks to very few.

[43] He grew up in a farming community and within a very large family, so living simply was integral to his life philosophy.

voice

#179 빈도 4 설명 잠금

단어 설명 (뜻/사용법)

샘플북은 단어 설명을 10개까지만 제공합니다.
나머지 설명은 **peshare.com 정식판**에서 이어집니다.

수능 기출 문장

[23] Try to catch yourself in the moment and use your true voice to say what you really want to say.

[31] This is very common when companies are busy listening to the ‘voice of the customer.’

[41] As we put in our many hours of typing — with all fingers or just thumbs — we may discover that we miss the human voice.

[42] As we put in our many hours of typing — with all fingers or just thumbs — we may discover that we miss the human voice.

volunteer

#180 빈도 4 설명 잠금

단어 설명 (뜻/사용법)

샘플북은 단어 설명을 10개까지만 제공합니다.
나머지 설명은 **peshare.com 정식판**에서 이어집니다.

수능 기출 문장

[29] The graph above shows the Canadian volunteer rates and average annual hours of seven age groups in 2007.

[29] ① In these groups, the volunteer rates ranged from 29% to 58%, and the Canadian average rate was 46%.

[29] ② The average annual hours increased with age except for the group aged between 25 and 34, which volunteered an average of 133 hours.

[29] ③ The 15-24 age group showed the highest volunteer rate but the second fewest average annual hours.

wait

#181 빈도 4 설명 잠금

단어 설명 (뜻/사용법)

샘플북은 단어 설명을 10개까지만 제공합니다.
나머지 설명은 **peshare.com 정식판**에서 이어집니다.

수능 기출 문장

[26] A friend of mine was sitting in the Miami airport reading a magazine while she waited to catch a plane to New York.

[34] If you spot a rhinoceros or hear an avalanche speeding toward you, auditory looming will motivate you to jump out of the way now rather than wait until the last second.

[41] As an American writer once put it, we may want to live less 'thickly' and wait for more infrequent but meaningful _____.

[42] As an American writer once put it, we may want to live less 'thickly' and wait for more infrequent but meaningful _____.

while

#182 빈도 4 설명 잠금

단어 설명 (뜻/사용법)

샘플북은 단어 설명을 10개까지만 제공합니다.
나머지 설명은 **peshare.com 정식판**에서 이어집니다.

수능 기출 문장

[26] A friend of mine was sitting in the Miami airport reading a magazine while she waited to catch a plane to New York.

[29] ④ The 35-44 age group had fewer average annual hours than the 45-54 age group, while the 55-64 and 65-74 age groups showed the same average annual hours.

[33] From this perspective, scientists and professionals emerge as the appropriate experts to be consulted in policymaking, while local citizen input and knowledge is often viewed as unnecessary.

[37] Thus, while climate change may not impact these resources, oil and gas reserves and known or potential resources could be affected by new climate conditions, since climate change may affect access to these resources.

World

#183 빈도 4 설명 잠금

단어 설명 (뜻/사용법)

샘플북은 단어 설명을 10개까지만 제공합니다.
나머지 설명은 **peshare.com 정식판**에서 이어집니다.

수능 기출 문장

[32] This may explain why Australian aboriginal technology, although it developed and elaborated steadily over the ensuing millennia, was lacking in so many features of the Old World — elastic weapons, for example, such as bows and catapults, were unknown, as were ovens.

[34] Although this kind of bias might inhibit economically rational judgment in laboratory tasks, it leads us to behave in a deeply rational manner in the real world.

[41] And, of course, we must not let the virtual take us away from the real world that doesn't go away with a power outage.

[42] And, of course, we must not let the virtual take us away from the real world that doesn't go away with a power outage.

York

#184 빈도 4 설명 잠금

단어 설명 (뜻/사용법)

샘플북은 단어 설명을 10개까지만 제공합니다.
나머지 설명은 **peshare.com 정식판**에서 이어집니다.

수능 기출 문장

[26] A friend of mine was sitting in the Miami airport reading a magazine while she waited to catch a plane to New York.

[26] She walked over to the ticket agent and offered to take a later flight, if it meant the woman could use ④ her ticket to travel to New York with her daughter.

[26] “But I must get to New York today!”

[26] ② I can’t let her fly into New York City all by herself,” she cried.

affect

#185 빈도 3 설명 잠금

단어 설명 (뜻/사용법)

샘플북은 단어 설명을 10개까지만 제공합니다.
나머지 설명은 **peshare.com 정식판**에서 이어집니다.

수능 기출 문장

[25] Some people claim that the precise frequencies affect the overall sound of a musical piece and the sound of instruments.

[37] Thus, while climate change may not impact these resources, oil and gas reserves and known or potential resources could be affected by new climate conditions, since climate change may affect access to these resources.

alone

#186 빈도 3 설명 잠금

단어 설명 (뜻/사용법)

샘플북은 단어 설명을 10개까지만 제공합니다.
나머지 설명은 **peshare.com 정식판**에서 이어집니다.

수능 기출 문장

[36] He was not alone in describing the depth of despair as the end of history.

[41] These days, looking at sociable robots and digitized friends, one might assume that what we want is to be always in touch and never alone, no matter who or what we are in touch with.

[42] These days, looking at sociable robots and digitized friends, one might assume that what we want is to be always in touch and never alone, no matter who or what we are in touch with.

another

#187 빈도 3 설명 잠금

단어 설명 (뜻/사용법)

샘플북은 단어 설명을 10개까지만 제공합니다.
나머지 설명은 **peshare.com 정식판**에서 이어집니다.

수능 기출 문장

[26] The agent welcomed my friend's solution and quickly issued a revalidated ticket to ⑤ the woman, and then arranged for another flight for my friend.

[35] Science as science does not speak; ideally, all scientific concepts are mathematized when scientists communicate with one another, and when science displays its products to non-scientists it need not, and indeed is not able to, resort to salesmanship.

[36] "Nothing happened after that," another Crow warrior said.

approach

#188 빈도 3 설명 잠금

단어 설명 (뜻/사용법)

샘플북은 단어 설명을 10개까지만 제공합니다.
나머지 설명은 **peshare.com 정식판**에서 이어집니다.

수능 기출 문장

[33] This approach to policy typically does not consider values and cultural factors that cannot be measured empirically.

[34] The evolutionary benefits of immediately getting out of the way of approaching dangers were so strong that natural selection endowed us — and other mammals — with brains that _____.

[34] This intentional error functions as an advance warning system, manned by the self-protection subself, providing individuals with a margin of safety when they are confronted with potentially dangerous approaching objects.

area

#189 빈도 3 설명 잠금

단어 설명 (뜻/사용법)

샘플북은 단어 설명을 10개까지만 제공합니다.
나머지 설명은 **peshare.com 정식판**에서 이어집니다.

수능 기출 문장

[31] Sometimes all the outcomes customers are trying to achieve in one area have a negative effect on other outcomes.

[37] _____, climate change may not only force the shutting down of oiland gas-producing areas, but increase the possibility of exploration in areas of the Arctic through the reduction in ice cover.

attention

#190 빈도 3 설명 잠금

단어 설명 (뜻/사용법)

샘플북은 단어 설명을 10개까지만 제공합니다.
나머지 설명은 **peshare.com 정식판**에서 이어집니다.

수능 기출 문장

[26] Her attention was distracted by a rough, noisy quarrel taking place at the ticket counter.

[41] But if we pay attention to the real consequences of what we think we want, we may discover what we really want.

[42] But if we pay attention to the real consequences of what we think we want, we may discover what we really want.

available

#191 빈도 3 설명 잠금

단어 설명 (뜻/사용법)

샘플북은 단어 설명을 10개까지만 제공합니다.
나머지 설명은 **peshare.com 정식판**에서 이어집니다.

수능 기출 문장

[26] "I'm sorry, ma'am, but there are no more seats available," came the reply.

[32] The chances are they had only a sample of the technology available to their relatives back at the Red Sea crossing.

[39] It's important that the media provide us with diverse and opposing views, so we can choose the best available options.

balling

#192 빈도 3 설명 잠금

단어 설명 (뜻/사용법)

샘플북은 단어 설명을 10개까지만 제공합니다.
나머지 설명은 **peshare.com 정식판**에서 이어집니다.

수능 기출 문장

[40] Low-balling describes the technique where two individuals arrive at an agreement and then one increases the cost to be incurred by the other.

[40] Low-balling is effective in sales contexts because the consumer, by not withdrawing from the deal, tends to _____ his purchase decision or tries to save _____.

[40] One explanation for the effectiveness of low-balling is in terms of self-perception theory.

begin

#193 빈도 3 설명 잠금

단어 설명 (뜻/사용법)

샘플북은 단어 설명을 10개까지만 제공합니다.
나머지 설명은 **peshare.com 정식판**에서 이어집니다.

수능 기출 문장

[28] When people started to plant stored seed stock deliberately, they also began protecting their plants.

[30] Having returned to France, Fourier began his research on heat conduction.

[40] For example, after the consumer has agreed to purchase a car for $8,000, the salesperson begins to add on $100 for tax and $200 for tires.

between

#194 빈도 3 설명 잠금

단어 설명 (뜻/사용법)

샘플북은 단어 설명을 10개까지만 제공합니다.
나머지 설명은 **peshare.com 정식판**에서 이어집니다.

수능 기출 문장

[29] ② The average annual hours increased with age except for the group aged between 25 and 34, which volunteered an average of 133 hours.

[41] There is a difference between getting what you want and getting what you think you want.

[42] There is a difference between getting what you want and getting what you think you want.

cell

#195 빈도 3 설명 잠금

단어 설명 (뜻/사용법)

샘플북은 단어 설명을 10개까지만 제공합니다.
나머지 설명은 **peshare.com 정식판**에서 이어집니다.

수능 기출 문장

[27] On the other hand, free radicals move ④ uncontrollably through the body, attacking cells, rusting their proteins, piercing their membranes and corrupting their genetic code until the cells become dysfunctional and sometimes give up and die.

[31] Traveling salespeople, for example, may say they want a smaller cell phone, but they may not have thought about how hard that tiny phone will be to use.

communicate

#196 빈도 3 설명 잠금

단어 설명 (뜻/사용법)

샘플북은 단어 설명을 10개까지만 제공합니다.
나머지 설명은 **peshare.com 정식판**에서 이어집니다.

수능 기출 문장

[24] If they don't know where they stand — if, in other words, they are insecure in their authority — they cannot communicate security to their child, and he cannot move successfully away from them.

[24] The more effectively they communicate that authority, the more secure the child feels, and the better able he is to move away from them toward a life of his own.

[35] Science as science does not speak; ideally, all scientific concepts are mathematized when scientists communicate with one another, and when science displays its products to non-scientists it need not, and indeed is not able to, resort to salesmanship.

condition

#197 빈도 3 설명 잠금

단어 설명 (뜻/사용법)

샘플북은 단어 설명을 10개까지만 제공합니다.
나머지 설명은 **peshare.com 정식판**에서 이어집니다.

수능 기출 문장

[37] In Siberia, _____, the actual exploration challenge is the time required to access, produce, and deliver oil under extreme environmental conditions, where temperatures in January range from −20℃ to −35℃.

[37] Thus, while climate change may not impact these resources, oil and gas reserves and known or potential resources could be affected by new climate conditions, since climate change may affect access to these resources.

[37] Warming may ease extreme environmental conditions, expanding the production frontier.

course

#198 빈도 3 설명 잠금

단어 설명 (뜻/사용법)

샘플북은 단어 설명을 10개까지만 제공합니다.
나머지 설명은 **peshare.com 정식판**에서 이어집니다.

수능 기출 문장

[24] That requires, of course, that his parents know where they themselves stand.

[41] And, of course, we must not let the virtual take us away from the real world that doesn't go away with a power outage.

[42] And, of course, we must not let the virtual take us away from the real world that doesn't go away with a power outage.

describe

#199 빈도 3 설명 잠금

단어 설명 (뜻/사용법)

샘플북은 단어 설명을 10개까지만 제공합니다.
나머지 설명은 **peshare.com 정식판**에서 이어집니다.

수능 기출 문장

[36] He was not alone in describing the depth of despair as the end of history.

[40] Low-balling describes the technique where two individuals arrive at an agreement and then one increases the cost to be incurred by the other.

[43] He described Pleasant Hill as “open and private.

design

#200 빈도 3 설명 잠금

단어 설명 (뜻/사용법)

샘플북은 단어 설명을 10개까지만 제공합니다.
나머지 설명은 **peshare.com 정식판**에서 이어집니다.

수능 기출 문장

[25] Many purists insist on hearing baroque music on period instruments, both because the instruments have a different sound and because they are designed to play the music in its original tuning standard, something that purists deem important.

[33] Scientific and professional policy design does not necessarily escape the pitfalls of degenerative politics.

[33] Scientifically designed policies can serve interests that run counter to the public interest.

die

#201 빈도 3 설명 잠금

단어 설명 (뜻/사용법)

샘플북은 단어 설명을 10개까지만 제공합니다.
나머지 설명은 **peshare.com 정식판**에서 이어집니다.

수능 기출 문장

[27] On the other hand, free radicals move ④ uncontrollably through the body, attacking cells, rusting their proteins, piercing their membranes and corrupting their genetic code until the cells become dysfunctional and sometimes give up and die.

[30] On May 16, 1830, Fourier died in Paris.

[30] When he was eight years old, his father died, and less than a year after this tragedy, his mother passed away, leaving him an orphan.

different

#202 빈도 3 설명 잠금

단어 설명 (뜻/사용법)

샘플북은 단어 설명을 10개까지만 제공합니다.
나머지 설명은 **peshare.com 정식판**에서 이어집니다.

수능 기출 문장

[25] Many purists insist on hearing baroque music on period instruments, both because the instruments have a different sound and because they are designed to play the music in its original tuning standard, something that purists deem important.

[25] We could fix 'A' at any frequency, such as 439 or 424; different standards were used in the time of Mozart than today.

[43] My grandpa Otto chose a different path.

during

#203 빈도 3 설명 잠금

단어 설명 (뜻/사용법)

샘플북은 단어 설명을 10개까지만 제공합니다.
나머지 설명은 **peshare.com 정식판**에서 이어집니다.

수능 기출 문장

[24] During this lengthy process, whenever he feels threatened, he turns back toward the safety of his parents' love and authority.

[30] During his stay in Egypt he contracted a strange illness that confined him to well-heated rooms for the rest of his life.

[30] During the post-Revolution frenzy, he spoke out against the use of the guillotine, for which he almost lost his life.

environment

#204 빈도 3 설명 잠금

단어 설명 (뜻/사용법)

샘플북은 단어 설명을 10개까지만 제공합니다.
나머지 설명은 **peshare.com 정식판**에서 이어집니다.

수능 기출 문장

[28] Instead, people created a new environment for them, and selected for other characteristics than nature previously had.

[28] Thick seed coats are often ③ essential for seeds to survive in a natural environment because the seeds of many wild plants remain dormant for months until winter is over and rain sets in.

[28] This changed the evolutionary ① pressure that these food plants experienced, as they no longer had to survive in a natural environment.

evidence

#205 빈도 3 설명 잠금

단어 설명 (뜻/사용법)

샘플북은 단어 설명을 10개까지만 제공합니다.
나머지 설명은 **peshare.com 정식판**에서 이어집니다.

수능 기출 문장

[36] It does this by overvaluing evidence that confirms what we already think or feel and undervaluing or simply disregarding evidence that refutes it.

[36] The emotion was so strong that the brain _____ evidence of the continued existence of normal, everyday life that might have eased it.

extreme

#206 빈도 3 설명 잠금

단어 설명 (뜻/사용법)

샘플북은 단어 설명을 10개까지만 제공합니다.
나머지 설명은 **peshare.com 정식판**에서 이어집니다.

수능 기출 문장

[36] Testimony from members of the Crow tribe about the destruction of their culture provides an extreme and tragic example of this.

[37] In Siberia, _____, the actual exploration challenge is the time required to access, produce, and deliver oil under extreme environmental conditions, where temperatures in January range from −20℃ to −35℃.

[37] Warming may ease extreme environmental conditions, expanding the production frontier.

fact

#207 빈도 3 설명 잠금

단어 설명 (뜻/사용법)

샘플북은 단어 설명을 10개까지만 제공합니다.
나머지 설명은 **peshare.com 정식판**에서 이어집니다.

수능 기출 문장

[28] In fact, seeds with thinner coats were ⑤ preferred as they are easier to eat or process into flour, and they allow seedlings to sprout more quickly when sown.

[31] Carpenters may request a lightweight circular saw without thinking about the fact that it will no longer have the power to get through some of the more difficult jobs.

[33] Through the use of the scientific method to determine the facts of any given policy situation, the power of social constructions is supposedly diminished, and solutions to social problems are discovered in an objective way.

fall

#208 빈도 3 설명 잠금

단어 설명 (뜻/사용법)

샘플북은 단어 설명을 10개까지만 제공합니다.
나머지 설명은 **peshare.com 정식판**에서 이어집니다.

수능 기출 문장

[23] In our efforts to be the good child, the uncomplaining employee, or the cooperative patient, many of us fall into the trap of trying to please people by going along with whatever they want us to do.

[36] A man named Plenty Coups reported that “when the buffalo went away, the hearts of my people fell to the ground and they could not lift them up again.

[43] My dad recalled looking up at the stars in the roofless house as a twelve-year-old kid before falling asleep.

flight

#209 빈도 3 설명 잠금

단어 설명 (뜻/사용법)

샘플북은 단어 설명을 10개까지만 제공합니다.
나머지 설명은 **peshare.com 정식판**에서 이어집니다.

수능 기출 문장

[26] She walked over to the ticket agent and offered to take a later flight, if it meant the woman could use ④ her ticket to travel to New York with her daughter.

[26] The flight is full," came the same answer.

[26] The agent welcomed my friend's solution and quickly issued a revalidated ticket to ⑤ the woman, and then arranged for another flight for my friend.

gas

#210 빈도 3 설명 잠금

단어 설명 (뜻/사용법)

샘플북은 단어 설명을 10개까지만 제공합니다.
나머지 설명은 **peshare.com 정식판**에서 이어집니다.

수능 기출 문장

[37] Oil and gas resources are not likely to be impacted by climate change because they result from a process that takes millions of years and are geologically trapped.

[37] Thus, while climate change may not impact these resources, oil and gas reserves and known or potential resources could be affected by new climate conditions, since climate change may affect access to these resources.

[37] _____, climate change may not only force the shutting down of oiland gas-producing areas, but increase the possibility of exploration in areas of the Arctic through the reduction in ice cover.

heat

#211 빈도 3 설명 잠금

단어 설명 (뜻/사용법)

샘플북은 단어 설명을 10개까지만 제공합니다.
나머지 설명은 **peshare.com 정식판**에서 이어집니다.

수능 기출 문장

[30] During his stay in Egypt he contracted a strange illness that confined him to well-heated rooms for the rest of his life.

[30] Having returned to France, Fourier began his research on heat conduction.

[30] His mathematical theory of heat conduction earned him lasting fame.

himself

#212 빈도 3 설명 잠금

단어 설명 (뜻/사용법)

샘플북은 단어 설명을 10개까지만 제공합니다.
나머지 설명은 **peshare.com 정식판**에서 이어집니다.

수능 기출 문장

[24] In order to successfully release himself from the control of his parents, a child must be secure in his parents' power, as represented by their loving authority.

[24] In other words, it is impossible for a child to successfully release himself unless he knows exactly where his parents stand, both literally and figuratively.

[43] He didn't want to find himself working longer and longer hours just to pay for more space and the stuff to fill it.

how

#213 빈도 3 설명 잠금

단어 설명 (뜻/사용법)

샘플북은 단어 설명을 10개까지만 제공합니다.
나머지 설명은 **peshare.com 정식판**에서 이어집니다.

수능 기출 문장

[31] Traveling salespeople, for example, may say they want a smaller cell phone, but they may not have thought about how hard that tiny phone will be to use.

[31] When customers make requests for new product features, they are usually focused on solving just one problem and are not thinking of how their requested solution will _____.

[43] How much space do you need to be happy?

image

#214 빈도 3 설명 잠금

단어 설명 (뜻/사용법)

샘플북은 단어 설명을 10개까지만 제공합니다.
나머지 설명은 **peshare.com 정식판**에서 이어집니다.

수능 기출 문장

[38] Actually, the rectangular door of a classroom projects a rectangular image on our retina only when it is viewed directly from the front.

[38] At other angles, the image will be seen as a trapezoid.

[38] In the same way, we see car wheels as round, even though the retinal image is oval when viewed from an angle other than directly from the front.

lady

#215 빈도 3 설명 잠금

단어 설명 (뜻/사용법)

샘플북은 단어 설명을 10개까지만 제공합니다.
나머지 설명은 **peshare.com 정식판**에서 이어집니다.

수능 기출 문장

[26] "Sorry, lady.

[26] ① an angry lady hotly told the clerk.

[30] A charitable lady helped him attend a local military school.

larger

#216 빈도 3 설명 잠금

단어 설명 (뜻/사용법)

샘플북은 단어 설명을 10개까지만 제공합니다.
나머지 설명은 **peshare.com 정식판**에서 이어집니다.

수능 기출 문장

[28] Seeds recovered at archaeological sites clearly show that farmers selected for larger seeds and ② thinner seed coats.

[43] Each year more farmland was devoured to build strip malls and neighborhoods with larger homes.

[43] Part of the American story is that bigger is better, and with cheap credit and tax breaks for home buyers, it's tempting to stretch one's finances to build or buy a larger house.

last

#217 빈도 3 설명 잠금

단어 설명 (뜻/사용법)

샘플북은 단어 설명을 10개까지만 제공합니다.
나머지 설명은 **peshare.com 정식판**에서 이어집니다.

수능 기출 문장

[30] His mathematical theory of heat conduction earned him lasting fame.

[34] If you spot a rhinoceros or hear an avalanche speeding toward you, auditory looming will motivate you to jump out of the way now rather than wait until the last second.

[39] (①) War should be a last resort, obviously, undertaken when all other options have failed.

less

#218 빈도 3 설명 잠금

단어 설명 (뜻/사용법)

샘플북은 단어 설명을 10개까지만 제공합니다.
나머지 설명은 **peshare.com 정식판**에서 이어집니다.

수능 기출 문장

[30] When he was eight years old, his father died, and less than a year after this tragedy, his mother passed away, leaving him an orphan.

[41] As an American writer once put it, we may want to live less 'thickly' and wait for more infrequent but meaningful _____.

[42] As an American writer once put it, we may want to live less 'thickly' and wait for more infrequent but meaningful _____.

little

#219 빈도 3 설명 잠금

단어 설명 (뜻/사용법)

샘플북은 단어 설명을 10개까지만 제공합니다.
나머지 설명은 **peshare.com 정식판**에서 이어집니다.

수능 기출 문장

[43] In the 1950s, when my dad was a little boy, my grandpa built a 600-square-foot cottage.

[43] Yet my grandpa loved his little home and was content with what he had.

[43] ‘” Grandpa got most of the materials for his little house from the Oakland docks, where he was working.

mean

#220 빈도 3 설명 잠금

단어 설명 (뜻/사용법)

샘플북은 단어 설명을 10개까지만 제공합니다.
나머지 설명은 **peshare.com 정식판**에서 이어집니다.

수능 기출 문장

[26] She walked over to the ticket agent and offered to take a later flight, if it meant the woman could use ④ her ticket to travel to New York with her daughter.

[41] We may decide that for these conversations, we must have a person who knows, firsthand, what it means to be born, to have parents and a family, to wish for love and perhaps children, and to anticipate death.

[42] We may decide that for these conversations, we must have a person who knows, firsthand, what it means to be born, to have parents and a family, to wish for love and perhaps children, and to anticipate death.

mind

#221 빈도 3 설명 잠금

단어 설명 (뜻/사용법)

샘플북은 단어 설명을 10개까지만 제공합니다.
나머지 설명은 **peshare.com 정식판**에서 이어집니다.

수능 기출 문장

[36] Confirmation bias is a term for the way the mind systematically avoids confronting contradiction.

[36] F. Scott Fitzgerald thought that the test of first-rate intelligence was the ability to hold two opposed ideas in mind at the same time and still function.

[43] Dad didn't mind living in an unfinished house.

most

#222 빈도 3 설명 잠금

단어 설명 (뜻/사용법)

샘플북은 단어 설명을 10개까지만 제공합니다.
나머지 설명은 **peshare.com 정식판**에서 이어집니다.

수능 기출 문장

[39] (②) They should be providing the most intense scrutiny on our behalf, so the public can see the other side of things.

[39] (④) Most of the time, the media fail to perform this crucial role.

[43] ‘” Grandpa got most of the materials for his little house from the Oakland docks, where he was working.

music

#223 빈도 3 설명 잠금

단어 설명 (뜻/사용법)

샘플북은 단어 설명을 10개까지만 제공합니다.
나머지 설명은 **peshare.com 정식판**에서 이어집니다.

수능 기출 문장

[25] Led Zeppelin, a band popular in the 70s, often tuned their instruments away from the modern A440 standard to give their music an uncommon sound, and perhaps to link it with the European children's folk songs that inspired many of their compositions.

[25] Many purists insist on hearing baroque music on period instruments, both because the instruments have a different sound and because they are designed to play the music in its original tuning standard, something that purists deem important.

natural

#224 빈도 3 설명 잠금

단어 설명 (뜻/사용법)

샘플북은 단어 설명을 10개까지만 제공합니다.
나머지 설명은 **peshare.com 정식판**에서 이어집니다.

수능 기출 문장

[28] Thick seed coats are often ③ essential for seeds to survive in a natural environment because the seeds of many wild plants remain dormant for months until winter is over and rain sets in.

[28] This changed the evolutionary ① pressure that these food plants experienced, as they no longer had to survive in a natural environment.

[34] The evolutionary benefits of immediately getting out of the way of approaching dangers were so strong that natural selection endowed us — and other mammals — with brains that _____.

nothing

#225 빈도 3 설명 잠금

단어 설명 (뜻/사용법)

샘플북은 단어 설명을 10개까지만 제공합니다.
나머지 설명은 **peshare.com 정식판**에서 이어집니다.

수능 기출 문장

[35] Mathematics will attract those it can attract, but it will do nothing to overcome resistance to science.

[36] After this nothing happened.”

[36] “Nothing happened after that,” another Crow warrior said.

oil

#226 빈도 3 설명 잠금

단어 설명 (뜻/사용법)

샘플북은 단어 설명을 10개까지만 제공합니다.
나머지 설명은 **peshare.com 정식판**에서 이어집니다.

수능 기출 문장

[37] In Siberia, _____, the actual exploration challenge is the time required to access, produce, and deliver oil under extreme environmental conditions, where temperatures in January range from −20℃ to −35℃.

[37] Oil and gas resources are not likely to be impacted by climate change because they result from a process that takes millions of years and are geologically trapped.

[37] Thus, while climate change may not impact these resources, oil and gas reserves and known or potential resources could be affected by new climate conditions, since climate change may affect access to these resources.

own

#227 빈도 3 설명 잠금

단어 설명 (뜻/사용법)

샘플북은 단어 설명을 10개까지만 제공합니다.
나머지 설명은 **peshare.com 정식판**에서 이어집니다.

수능 기출 문장

[23] At times, we lose track of our own boundaries and needs, and the cost of this could be our life, both symbolically and literally.

[24] The more effectively they communicate that authority, the more secure the child feels, and the better able he is to move away from them toward a life of his own.

[39] (⑤) Even the large, so-called 'liberal' American media have admitted that they have not always been watchdogs for the public interest, and that their own coverage on some major issues "looks strikingly one-sided at times."

pay

#228 빈도 3 설명 잠금

단어 설명 (뜻/사용법)

샘플북은 단어 설명을 10개까지만 제공합니다.
나머지 설명은 **peshare.com 정식판**에서 이어집니다.

수능 기출 문장

[41] But if we pay attention to the real consequences of what we think we want, we may discover what we really want.

[42] But if we pay attention to the real consequences of what we think we want, we may discover what we really want.

[43] He didn't want to find himself working longer and longer hours just to pay for more space and the stuff to fill it.

perhaps

#229 빈도 3 설명 잠금

단어 설명 (뜻/사용법)

샘플북은 단어 설명을 10개까지만 제공합니다.
나머지 설명은 **peshare.com 정식판**에서 이어집니다.

수능 기출 문장

[25] Led Zeppelin, a band popular in the 70s, often tuned their instruments away from the modern A440 standard to give their music an uncommon sound, and perhaps to link it with the European children's folk songs that inspired many of their compositions.

[41] We may decide that for these conversations, we must have a person who knows, firsthand, what it means to be born, to have parents and a family, to wish for love and perhaps children, and to anticipate death.

[42] We may decide that for these conversations, we must have a person who knows, firsthand, what it means to be born, to have parents and a family, to wish for love and perhaps children, and to anticipate death.

plenty

#230 빈도 3 설명 잠금

단어 설명 (뜻/사용법)

샘플북은 단어 설명을 10개까지만 제공합니다.
나머지 설명은 **peshare.com 정식판**에서 이어집니다.

수능 기출 문장

[36] A man named Plenty Coups reported that “when the buffalo went away, the hearts of my people fell to the ground and they could not lift them up again.

[41] One might assume that what we want is plenty of weak ties, the informal networks that underpin online acquaintanceship.

[42] One might assume that what we want is plenty of weak ties, the informal networks that underpin online acquaintanceship.

policymaking

#231 빈도 3 설명 잠금

단어 설명 (뜻/사용법)

샘플북은 단어 설명을 10개까지만 제공합니다.
나머지 설명은 **peshare.com 정식판**에서 이어집니다.

수능 기출 문장

[33] From this perspective, scientists and professionals emerge as the appropriate experts to be consulted in policymaking, while local citizen input and knowledge is often viewed as unnecessary.

[33] Policymaking is seen to be more objective when experts play a large role in the creation and implementation of the policy, and when utilitarian rationality is the dominant value that guides policy.

[33] This process creates an illusion of neutrality and implies a transcendence of the pitfalls and inequalities commonly associated with policymaking.

problem

#232 빈도 3 설명 잠금

단어 설명 (뜻/사용법)

샘플북은 단어 설명을 10개까지만 제공합니다.
나머지 설명은 **peshare.com 정식판**에서 이어집니다.

수능 기출 문장

[31] In this situation, customers request new features but reject the resulting product when they realize the ramifications of their suggestions — the added feature turns out to be worthless because of the problems it causes.

[31] When customers make requests for new product features, they are usually focused on solving just one problem and are not thinking of how their requested solution will _____.

[33] Through the use of the scientific method to determine the facts of any given policy situation, the power of social constructions is supposedly diminished, and solutions to social problems are discovered in an objective way.

professional

#233 빈도 3 설명 잠금

단어 설명 (뜻/사용법)

샘플북은 단어 설명을 10개까지만 제공합니다.
나머지 설명은 **peshare.com 정식판**에서 이어집니다.

수능 기출 문장

[33] From this perspective, scientists and professionals emerge as the appropriate experts to be consulted in policymaking, while local citizen input and knowledge is often viewed as unnecessary.

[33] Scientific and professional policy design does not necessarily escape the pitfalls of degenerative politics.

[33] Scientific and professional expertise often relies on a particular type of knowledge that is limited to utility and rationality considerations.

purchase

#234 빈도 3 설명 잠금

단어 설명 (뜻/사용법)

샘플북은 단어 설명을 10개까지만 제공합니다.
나머지 설명은 **peshare.com 정식판**에서 이어집니다.

수능 기출 문장

[40] For example, after the consumer has agreed to purchase a car for $8,000, the salesperson begins to add on $100 for tax and $200 for tires.

[40] Low-balling is effective in sales contexts because the consumer, by not withdrawing from the deal, tends to _____ his purchase decision or tries to save _____.

[40] When the consumer agrees to purchase the product under the original terms, that behavior might be used by the consumer to infer his sincere interest in the product.

really

#235 빈도 3 설명 잠금

단어 설명 (뜻/사용법)

샘플북은 단어 설명을 10개까지만 제공합니다.
나머지 설명은 **peshare.com 정식판**에서 이어집니다.

수능 기출 문장

[23] Try to catch yourself in the moment and use your true voice to say what you really want to say.

[41] But if we pay attention to the real consequences of what we think we want, we may discover what we really want.

[42] But if we pay attention to the real consequences of what we think we want, we may discover what we really want.

rectangular

#236 빈도 3 설명 잠금

단어 설명 (뜻/사용법)

샘플북은 단어 설명을 10개까지만 제공합니다.
나머지 설명은 **peshare.com 정식판**에서 이어집니다.

수능 기출 문장

[38] Actually, the rectangular door of a classroom projects a rectangular image on our retina only when it is viewed directly from the front.

[38] We tend to perceive the door of a classroom as rectangular no matter from which angle it is viewed.

round

#237 빈도 3 설명 잠금

단어 설명 (뜻/사용법)

샘플북은 단어 설명을 10개까지만 제공합니다.
나머지 설명은 **peshare.com 정식판**에서 이어집니다.

수능 기출 문장

[38] In the same way, we see car wheels as round, even though the retinal image is oval when viewed from an angle other than directly from the front.

[38] Similarly, a round coin is seen as round even when viewed from an angle at which, objectively, it should appear elliptical.

should

#238 빈도 3 설명 잠금

단어 설명 (뜻/사용법)

샘플북은 단어 설명을 10개까지만 제공합니다.
나머지 설명은 **peshare.com 정식판**에서 이어집니다.

수능 기출 문장

[38] Similarly, a round coin is seen as round even when viewed from an angle at which, objectively, it should appear elliptical.

[39] (①) War should be a last resort, obviously, undertaken when all other options have failed.

[39] (②) They should be providing the most intense scrutiny on our behalf, so the public can see the other side of things.

solution

#239 빈도 3 설명 잠금

단어 설명 (뜻/사용법)

샘플북은 단어 설명을 10개까지만 제공합니다.
나머지 설명은 **peshare.com 정식판**에서 이어집니다.

수능 기출 문장

[26] The agent welcomed my friend's solution and quickly issued a revalidated ticket to ⑤ the woman, and then arranged for another flight for my friend.

[31] When customers make requests for new product features, they are usually focused on solving just one problem and are not thinking of how their requested solution will _____.

[33] Through the use of the scientific method to determine the facts of any given policy situation, the power of social constructions is supposedly diminished, and solutions to social problems are discovered in an objective way.

stand

#240 빈도 3 설명 잠금

단어 설명 (뜻/사용법)

샘플북은 단어 설명을 10개까지만 제공합니다.
나머지 설명은 **peshare.com 정식판**에서 이어집니다.

수능 기출 문장

[24] If they don't know where they stand — if, in other words, they are insecure in their authority — they cannot communicate security to their child, and he cannot move successfully away from them.

[24] In other words, it is impossible for a child to successfully release himself unless he knows exactly where his parents stand, both literally and figuratively.

[24] That requires, of course, that his parents know where they themselves stand.

standard

#241 빈도 3 설명 잠금

단어 설명 (뜻/사용법)

샘플북은 단어 설명을 10개까지만 제공합니다.
나머지 설명은 **peshare.com 정식판**에서 이어집니다.

수능 기출 문장

[25] Led Zeppelin, a band popular in the 70s, often tuned their instruments away from the modern A440 standard to give their music an uncommon sound, and perhaps to link it with the European children's folk songs that inspired many of their compositions.

[25] Many purists insist on hearing baroque music on period instruments, both because the instruments have a different sound and because they are designed to play the music in its original tuning standard, something that purists deem important.

[25] We could fix 'A' at any frequency, such as 439 or 424; different standards were used in the time of Mozart than today.

successfully

#242 빈도 3 설명 잠금

단어 설명 (뜻/사용법)

샘플북은 단어 설명을 10개까지만 제공합니다.
나머지 설명은 **peshare.com 정식판**에서 이어집니다.

수능 기출 문장

[24] If they don't know where they stand — if, in other words, they are insecure in their authority — they cannot communicate security to their child, and he cannot move successfully away from them.

[24] In order to successfully release himself from the control of his parents, a child must be secure in his parents' power, as represented by their loving authority.

[24] In other words, it is impossible for a child to successfully release himself unless he knows exactly where his parents stand, both literally and figuratively.

such

#243 빈도 3 설명 잠금

단어 설명 (뜻/사용법)

샘플북은 단어 설명을 10개까지만 제공합니다.
나머지 설명은 **peshare.com 정식판**에서 이어집니다.

수능 기출 문장

[25] We could fix 'A' at any frequency, such as 439 or 424; different standards were used in the time of Mozart than today.

[32] The vanguard of such a migration must have been small in number and must have traveled comparatively light.

[32] This may explain why Australian aboriginal technology, although it developed and elaborated steadily over the ensuing millennia, was lacking in so many features of the Old World — elastic weapons, for example, such as bows and catapults, were unknown, as were ovens.

theory

#244 빈도 3 설명 잠금

단어 설명 (뜻/사용법)

샘플북은 단어 설명을 10개까지만 제공합니다.
나머지 설명은 **peshare.com 정식판**에서 이어집니다.

수능 기출 문장

[30] His mathematical theory of heat conduction earned him lasting fame.

[40] An alternative explanation is in terms of impression management theory.

[40] One explanation for the effectiveness of low-balling is in terms of self-perception theory.

there

#245 빈도 3 설명 잠금

단어 설명 (뜻/사용법)

샘플북은 단어 설명을 10개까지만 제공합니다.
나머지 설명은 **peshare.com 정식판**에서 이어집니다.

수능 기출 문장

[26] “I’m sorry, ma’am, but there are no more seats available,” came the reply.

[41] There is a difference between getting what you want and getting what you think you want.

[42] There is a difference between getting what you want and getting what you think you want.

those

#246 빈도 3 설명 잠금

단어 설명 (뜻/사용법)

샘플북은 단어 설명을 10개까지만 제공합니다.
나머지 설명은 **peshare.com 정식판**에서 이어집니다.

수능 기출 문장

[35] But those fruits are ambivalent.

[35] Mathematics will attract those it can attract, but it will do nothing to overcome resistance to science.

[39] (③) Otherwise, we may be drawn into unnecessary wars, or wars fought for reasons other than those presented by governments and generals.

trapezoid

#247 빈도 3 설명 잠금

단어 설명 (뜻/사용법)

샘플북은 단어 설명을 10개까지만 제공합니다.
나머지 설명은 **peshare.com 정식판**에서 이어집니다.

수능 기출 문장

[38] * trapezoid : 사다리꼴 ** elliptical: 타원형의

[38] At other angles, the image will be seen as a trapezoid .

[38] Slowly the trapezoid becomes thinner and thinner, and all that is projected on the retina is a vertical line, which is the thickness of the door.

travel

#248 빈도 3 설명 잠금

단어 설명 (뜻/사용법)

샘플북은 단어 설명을 10개까지만 제공합니다.
나머지 설명은 **peshare.com 정식판**에서 이어집니다.

수능 기출 문장

[26] She walked over to the ticket agent and offered to take a later flight, if it meant the woman could use ④ her ticket to travel to New York with her daughter.

[31] Traveling salespeople, for example, may say they want a smaller cell phone, but they may not have thought about how hard that tiny phone will be to use.

[32] The vanguard of such a migration must have been small in number and must have traveled comparatively light.

turn

#249 빈도 3 설명 잠금

단어 설명 (뜻/사용법)

샘플북은 단어 설명을 10개까지만 제공합니다.
나머지 설명은 **peshare.com 정식판**에서 이어집니다.

수능 기출 문장

[24] During this lengthy process, whenever he feels threatened, he turns back toward the safety of his parents' love and authority.

[31] In this situation, customers request new features but reject the resulting product when they realize the ramifications of their suggestions — the added feature turns out to be worthless because of the problems it causes.

[34] Like many errors and biases that seem irrational on the surface, auditory looming turns out, on closer examination, to be pretty smart.

unnecessary

#250 빈도 3 설명 잠금

단어 설명 (뜻/사용법)

샘플북은 단어 설명을 10개까지만 제공합니다.
나머지 설명은 **peshare.com 정식판**에서 이어집니다.

수능 기출 문장

[28] But under human management thick seed coats are unnecessary, as farmers ④ evade responsibility for storing seeds away from moisture and predators.

[33] From this perspective, scientists and professionals emerge as the appropriate experts to be consulted in policymaking, while local citizen input and knowledge is often viewed as unnecessary.

[39] (③) Otherwise, we may be drawn into unnecessary wars, or wars fought for reasons other than those presented by governments and generals.

until

#251 빈도 3 설명 잠금

단어 설명 (뜻/사용법)

샘플북은 단어 설명을 10개까지만 제공합니다.
나머지 설명은 **peshare.com 정식판**에서 이어집니다.

수능 기출 문장

[27] On the other hand, free radicals move ④ uncontrollably through the body, attacking cells, rusting their proteins, piercing their membranes and corrupting their genetic code until the cells become dysfunctional and sometimes give up and die.

[28] Thick seed coats are often ③ essential for seeds to survive in a natural environment because the seeds of many wild plants remain dormant for months until winter is over and rain sets in.

[34] If you spot a rhinoceros or hear an avalanche speeding toward you, auditory looming will motivate you to jump out of the way now rather than wait until the last second.

value

#252 빈도 3 설명 잠금

단어 설명 (뜻/사용법)

샘플북은 단어 설명을 10개까지만 제공합니다.
나머지 설명은 **peshare.com 정식판**에서 이어집니다.

수능 기출 문장

[25] The names of pitches are associated with particular frequency values.

[33] Policymaking is seen to be more objective when experts play a large role in the creation and implementation of the policy, and when utilitarian rationality is the dominant value that guides policy.

[33] This approach to policy typically does not consider values and cultural factors that cannot be measured empirically.

woman

#253 빈도 3 설명 잠금

단어 설명 (뜻/사용법)

샘플북은 단어 설명을 10개까지만 제공합니다.
나머지 설명은 **peshare.com 정식판**에서 이어집니다.

수능 기출 문장

[26] My friend had been watching and listening to the woman's woeful story, and her heart was touched with compassion for ③ the distressed mother.

[26] She walked over to the ticket agent and offered to take a later flight, if it meant the woman could use ④ her ticket to travel to New York with her daughter.

[26] The agent welcomed my friend's solution and quickly issued a revalidated ticket to ⑤ the woman, and then arranged for another flight for my friend.

word

#254 빈도 3 설명 잠금

단어 설명 (뜻/사용법)

샘플북은 단어 설명을 10개까지만 제공합니다.
나머지 설명은 **peshare.com 정식판**에서 이어집니다.

수능 기출 문장

[24] If they don't know where they stand — if, in other words, they are insecure in their authority — they cannot communicate security to their child, and he cannot move successfully away from them.

[24] In other words, it is impossible for a child to successfully release himself unless he knows exactly where his parents stand, both literally and figuratively.

[35] Mathematics may be considered a communication skill of the highest type, frictionless so to speak; and at the opposite pole from mathematics, the fruits of science show the practical benefits of science without the use of words.

able

#255 빈도 2 설명 잠금

단어 설명 (뜻/사용법)

샘플북은 단어 설명을 10개까지만 제공합니다.
나머지 설명은 **peshare.com 정식판**에서 이어집니다.

수능 기출 문장

[24] The more effectively they communicate that authority, the more secure the child feels, and the better able he is to move away from them toward a life of his own.

[35] Science as science does not speak; ideally, all scientific concepts are mathematized when scientists communicate with one another, and when science displays its products to non-scientists it need not, and indeed is not able to, resort to salesmanship.

access

#256 빈도 2 설명 잠금

단어 설명 (뜻/사용법)

샘플북은 단어 설명을 10개까지만 제공합니다.
나머지 설명은 **peshare.com 정식판**에서 이어집니다.

수능 기출 문장

[37] In Siberia, _____, the actual exploration challenge is the time required to access, produce, and deliver oil under extreme environmental conditions, where temperatures in January range from −20℃ to −35℃.

[37] Thus, while climate change may not impact these resources, oil and gas reserves and known or potential resources could be affected by new climate conditions, since climate change may affect access to these resources.

acquaintanceship

#257 빈도 2 설명 잠금

단어 설명 (뜻/사용법)

샘플북은 단어 설명을 10개까지만 제공합니다.
나머지 설명은 **peshare.com 정식판**에서 이어집니다.

수능 기출 문장

[41] One might assume that what we want is plenty of weak ties, the informal networks that underpin online acquaintanceship.

[42] One might assume that what we want is plenty of weak ties, the informal networks that underpin online acquaintanceship.

add

#258 빈도 2 설명 잠금

단어 설명 (뜻/사용법)

샘플북은 단어 설명을 10개까지만 제공합니다.
나머지 설명은 **peshare.com 정식판**에서 이어집니다.

수능 기출 문장

[31] In this situation, customers request new features but reject the resulting product when they realize the ramifications of their suggestions — the added feature turns out to be worthless because of the problems it causes.

[40] For example, after the consumer has agreed to purchase a car for $8,000, the salesperson begins to add on $100 for tax and $200 for tires.

agree

#259 빈도 2 설명 잠금

단어 설명 (뜻/사용법)

샘플북은 단어 설명을 10개까지만 제공합니다.
나머지 설명은 **peshare.com 정식판**에서 이어집니다.

수능 기출 문장

[40] For example, after the consumer has agreed to purchase a car for $8,000, the salesperson begins to add on $100 for tax and $200 for tires.

[40] When the consumer agrees to purchase the product under the original terms, that behavior might be used by the consumer to infer his sincere interest in the product.

agreement

#260 빈도 2 설명 잠금

단어 설명 (뜻/사용법)

샘플북은 단어 설명을 10개까지만 제공합니다.
나머지 설명은 **peshare.com 정식판**에서 이어집니다.

수능 기출 문장

[40] If the consumer were to withdraw from the deal after the ‘slight’ change in the terms of agreement, he might foster the rather undesirable impression of being an irresponsible consumer unaware of these necessary charges.

[40] Low-balling describes the technique where two individuals arrive at an agreement and then one increases the cost to be incurred by the other.

allow

#261 빈도 2 설명 잠금

단어 설명 (뜻/사용법)

샘플북은 단어 설명을 10개까지만 제공합니다.
나머지 설명은 **peshare.com 정식판**에서 이어집니다.

수능 기출 문장

[28] In fact, seeds with thinner coats were ⑤ preferred as they are easier to eat or process into flour, and they allow seedlings to sprout more quickly when sown.

[30] He wanted to become an officer but was not allowed to because he was the son of a tailor.

along

#262 빈도 2 설명 잠금

단어 설명 (뜻/사용법)

샘플북은 단어 설명을 10개까지만 제공합니다.
나머지 설명은 **peshare.com 정식판**에서 이어집니다.

수능 기출 문장

[23] In our efforts to be the good child, the uncomplaining employee, or the cooperative patient, many of us fall into the trap of trying to please people by going along with whatever they want us to do.

[32] Recall that Australia was colonized 45,000 years ago by pioneers spreading east from Africa along the shore of Asia.

although

#263 빈도 2 설명 잠금

단어 설명 (뜻/사용법)

샘플북은 단어 설명을 10개까지만 제공합니다.
나머지 설명은 **peshare.com 정식판**에서 이어집니다.

수능 기출 문장

[32] This may explain why Australian aboriginal technology, although it developed and elaborated steadily over the ensuing millennia, was lacking in so many features of the Old World — elastic weapons, for example, such as bows and catapults, were unknown, as were ovens.

[34] Although this kind of bias might inhibit economically rational judgment in laboratory tasks, it leads us to behave in a deeply rational manner in the real world.

anticipate

#264 빈도 2 설명 잠금

단어 설명 (뜻/사용법)

샘플북은 단어 설명을 10개까지만 제공합니다.
나머지 설명은 **peshare.com 정식판**에서 이어집니다.

수능 기출 문장

[41] We may decide that for these conversations, we must have a person who knows, firsthand, what it means to be born, to have parents and a family, to wish for love and perhaps children, and to anticipate death.

[42] We may decide that for these conversations, we must have a person who knows, firsthand, what it means to be born, to have parents and a family, to wish for love and perhaps children, and to anticipate death.

associate

#265 빈도 2 설명 잠금

단어 설명 (뜻/사용법)

샘플북은 단어 설명을 10개까지만 제공합니다.
나머지 설명은 **peshare.com 정식판**에서 이어집니다.

수능 기출 문장

[25] The names of pitches are associated with particular frequency values.

[33] This process creates an illusion of neutrality and implies a transcendence of the pitfalls and inequalities commonly associated with policymaking.

attract

#266 빈도 2 설명 잠금

단어 설명 (뜻/사용법)

샘플북은 단어 설명을 10개까지만 제공합니다.
나머지 설명은 **peshare.com 정식판**에서 이어집니다.

수능 기출 문장

[35] Mathematics will attract those it can attract, but it will do nothing to overcome resistance to science.

auditory

#267 빈도 2 설명 잠금

단어 설명 (뜻/사용법)

샘플북은 단어 설명을 10개까지만 제공합니다.
나머지 설명은 **peshare.com 정식판**에서 이어집니다.

수능 기출 문장

[34] If you spot a rhinoceros or hear an avalanche speeding toward you, auditory looming will motivate you to jump out of the way now rather than wait until the last second.

[34] Like many errors and biases that seem irrational on the surface, auditory looming turns out, on closer examination, to be pretty smart.

avalanche

#268 빈도 2 설명 잠금

단어 설명 (뜻/사용법)

샘플북은 단어 설명을 10개까지만 제공합니다.
나머지 설명은 **peshare.com 정식판**에서 이어집니다.

수능 기출 문장

[34] * avalanche : 눈사태

[34] If you spot a rhinoceros or hear an avalanche speeding toward you, auditory looming will motivate you to jump out of the way now rather than wait until the last second.

back

#269 빈도 2 설명 잠금

단어 설명 (뜻/사용법)

샘플북은 단어 설명을 10개까지만 제공합니다.
나머지 설명은 **peshare.com 정식판**에서 이어집니다.

수능 기출 문장

[24] During this lengthy process, whenever he feels threatened, he turns back toward the safety of his parents' love and authority.

[32] The chances are they had only a sample of the technology available to their relatives back at the Red Sea crossing.

bear

#270 빈도 2 설명 잠금

단어 설명 (뜻/사용법)

샘플북은 단어 설명을 10개까지만 제공합니다.
나머지 설명은 **peshare.com 정식판**에서 이어집니다.

수능 기출 문장

[41] We may decide that for these conversations, we must have a person who knows, firsthand, what it means to be born, to have parents and a family, to wish for love and perhaps children, and to anticipate death.

[42] We may decide that for these conversations, we must have a person who knows, firsthand, what it means to be born, to have parents and a family, to wish for love and perhaps children, and to anticipate death.

before

#271 빈도 2 설명 잠금

단어 설명 (뜻/사용법)

샘플북은 단어 설명을 10개까지만 제공합니다.
나머지 설명은 **peshare.com 정식판**에서 이어집니다.

수능 기출 문장

[43] In essence, he was recycling before it became ‘cool.

[43] My dad recalled looking up at the stars in the roofless house as a twelve-year-old kid before falling asleep.

benefit

#272 빈도 2 설명 잠금

단어 설명 (뜻/사용법)

샘플북은 단어 설명을 10개까지만 제공합니다.
나머지 설명은 **peshare.com 정식판**에서 이어집니다.

수능 기출 문장

[34] The evolutionary benefits of immediately getting out of the way of approaching dangers were so strong that natural selection endowed us — and other mammals — with brains that _____.

[35] Mathematics may be considered a communication skill of the highest type, frictionless so to speak; and at the opposite pole from mathematics, the fruits of science show the practical benefits of science without the use of words.

better

#273 빈도 2 설명 잠금

단어 설명 (뜻/사용법)

샘플북은 단어 설명을 10개까지만 제공합니다.
나머지 설명은 **peshare.com 정식판**에서 이어집니다.

수능 기출 문장

[24] The more effectively they communicate that authority, the more secure the child feels, and the better able he is to move away from them toward a life of his own.

[43] Part of the American story is that bigger is better, and with cheap credit and tax breaks for home buyers, it's tempting to stretch one's finances to build or buy a larger house.

body

#274 빈도 2 설명 잠금

단어 설명 (뜻/사용법)

샘플북은 단어 설명을 10개까지만 제공합니다.
나머지 설명은 **peshare.com 정식판**에서 이어집니다.

수능 기출 문장

[27] For example, when the body mobilizes ③ to fight off infectious agents, it generates a burst of free radicals to destroy the invaders very efficiently.

[27] On the other hand, free radicals move ④ uncontrollably through the body, attacking cells, rusting their proteins, piercing their membranes and corrupting their genetic code until the cells become dysfunctional and sometimes give up and die.

canadian

#275 빈도 2 설명 잠금

단어 설명 (뜻/사용법)

샘플북은 단어 설명을 10개까지만 제공합니다.
나머지 설명은 **peshare.com 정식판**에서 이어집니다.

수능 기출 문장

[29] The graph above shows the Canadian volunteer rates and average annual hours of seven age groups in 2007.

[29] ① In these groups, the volunteer rates ranged from 29% to 58%, and the Canadian average rate was 46%.

car

#276 빈도 2 설명 잠금

단어 설명 (뜻/사용법)

샘플북은 단어 설명을 10개까지만 제공합니다.
나머지 설명은 **peshare.com 정식판**에서 이어집니다.

수능 기출 문장

[38] In the same way, we see car wheels as round, even though the retinal image is oval when viewed from an angle other than directly from the front.

[40] For example, after the consumer has agreed to purchase a car for $8,000, the salesperson begins to add on $100 for tax and $200 for tires.

catapult

#277 빈도 2 설명 잠금

단어 설명 (뜻/사용법)

샘플북은 단어 설명을 10개까지만 제공합니다.
나머지 설명은 **peshare.com 정식판**에서 이어집니다.

수능 기출 문장

[32] * catapult : 투석기

[32] This may explain why Australian aboriginal technology, although it developed and elaborated steadily over the ensuing millennia, was lacking in so many features of the Old World — elastic weapons, for example, such as bows and catapults, were unknown, as were ovens.

catch

#278 빈도 2 설명 잠금

단어 설명 (뜻/사용법)

샘플북은 단어 설명을 10개까지만 제공합니다.
나머지 설명은 **peshare.com 정식판**에서 이어집니다.

수능 기출 문장

[23] Try to catch yourself in the moment and use your true voice to say what you really want to say.

[26] A friend of mine was sitting in the Miami airport reading a magazine while she waited to catch a plane to New York.

cause

#279 빈도 2 설명 잠금

단어 설명 (뜻/사용법)

샘플북은 단어 설명을 10개까지만 제공합니다.
나머지 설명은 **peshare.com 정식판**에서 이어집니다.

수능 기출 문장

[23] When we are unable to set healthy limits, it causes distress in our relationships.

[31] In this situation, customers request new features but reject the resulting product when they realize the ramifications of their suggestions — the added feature turns out to be worthless because of the problems it causes.

characteristic

#280 빈도 2 설명 잠금

단어 설명 (뜻/사용법)

샘플북은 단어 설명을 10개까지만 제공합니다.
나머지 설명은 **peshare.com 정식판**에서 이어집니다.

수능 기출 문장

[27] They have Dr. Jekyll and Mr. Hyde characteristics.

[28] Instead, people created a new environment for them, and selected for other characteristics than nature previously had.

chess

#281 빈도 2 설명 잠금

단어 설명 (뜻/사용법)

샘플북은 단어 설명을 10개까지만 제공합니다.
나머지 설명은 **peshare.com 정식판**에서 이어집니다.

수능 기출 문장

[41] We may decide that it is fine to play chess with a robot, but that robots are unfit for any conversation about family or friends.

[42] We may decide that it is fine to play chess with a robot, but that robots are unfit for any conversation about family or friends.

choose

#282 빈도 2 설명 잠금

단어 설명 (뜻/사용법)

샘플북은 단어 설명을 10개까지만 제공합니다.
나머지 설명은 **peshare.com 정식판**에서 이어집니다.

수능 기출 문장

[39] It's important that the media provide us with diverse and opposing views, so we can choose the best available options.

[43] My grandpa Otto chose a different path.

classroom

#283 빈도 2 설명 잠금

단어 설명 (뜻/사용법)

샘플북은 단어 설명을 10개까지만 제공합니다.
나머지 설명은 **peshare.com 정식판**에서 이어집니다.

수능 기출 문장

[38] Actually, the rectangular door of a classroom projects a rectangular image on our retina only when it is viewed directly from the front.

[38] We tend to perceive the door of a classroom as rectangular no matter from which angle it is viewed.

come

#284 빈도 2 설명 잠금

단어 설명 (뜻/사용법)

샘플북은 단어 설명을 10개까지만 제공합니다.
나머지 설명은 **peshare.com 정식판**에서 이어집니다.

수능 기출 문장

[26] The flight is full," came the same answer.

[26] "I'm sorry, ma'am, but there are no more seats available," came the reply.

community

#285 빈도 2 설명 잠금

단어 설명 (뜻/사용법)

샘플북은 단어 설명을 10개까지만 제공합니다.
나머지 설명은 **peshare.com 정식판**에서 이어집니다.

수능 기출 문장

[43] He grew up in a farming community and within a very large family, so living simply was integral to his life philosophy.

[43] Over the years, my dad and grandpa noticed dramatic changes in their community.

conduction

#286 빈도 2 설명 잠금

단어 설명 (뜻/사용법)

샘플북은 단어 설명을 10개까지만 제공합니다.
나머지 설명은 **peshare.com 정식판**에서 이어집니다.

수능 기출 문장

[30] Having returned to France, Fourier began his research on heat conduction.

[30] His mathematical theory of heat conduction earned him lasting fame.

confront

#287 빈도 2 설명 잠금

단어 설명 (뜻/사용법)

샘플북은 단어 설명을 10개까지만 제공합니다.
나머지 설명은 **peshare.com 정식판**에서 이어집니다.

수능 기출 문장

[34] This intentional error functions as an advance warning system, manned by the self-protection subself, providing individuals with a margin of safety when they are confronted with potentially dangerous approaching objects.

[36] Confirmation bias is a term for the way the mind systematically avoids confronting contradiction.

consequence

#288 빈도 2 설명 잠금

단어 설명 (뜻/사용법)

샘플북은 단어 설명을 10개까지만 제공합니다.
나머지 설명은 **peshare.com 정식판**에서 이어집니다.

수능 기출 문장

[41] But if we pay attention to the real consequences of what we think we want, we may discover what we really want.

[42] But if we pay attention to the real consequences of what we think we want, we may discover what we really want.

consider

#289 빈도 2 설명 잠금

단어 설명 (뜻/사용법)

샘플북은 단어 설명을 10개까지만 제공합니다.
나머지 설명은 **peshare.com 정식판**에서 이어집니다.

수능 기출 문장

[33] This approach to policy typically does not consider values and cultural factors that cannot be measured empirically.

[35] Mathematics may be considered a communication skill of the highest type, frictionless so to speak; and at the opposite pole from mathematics, the fruits of science show the practical benefits of science without the use of words.

content

#290 빈도 2 설명 잠금

단어 설명 (뜻/사용법)

샘플북은 단어 설명을 10개까지만 제공합니다.
나머지 설명은 **peshare.com 정식판**에서 이어집니다.

수능 기출 문장

[43] As my dad said, “Everyone was happy and content.

[43] Yet my grandpa loved his little home and was content with what he had.

cottage

#291 빈도 2 설명 잠금

단어 설명 (뜻/사용법)

샘플북은 단어 설명을 10개까지만 제공합니다.
나머지 설명은 **peshare.com 정식판**에서 이어집니다.

수능 기출 문장

[43] In the 1950s, when my dad was a little boy, my grandpa built a 600-square-foot cottage.

[43] It took four years to build the small cottage, and when they moved in, the roof wasn't even on!

counter

#292 빈도 2 설명 잠금

단어 설명 (뜻/사용법)

샘플북은 단어 설명을 10개까지만 제공합니다.
나머지 설명은 **peshare.com 정식판**에서 이어집니다.

수능 기출 문장

[26] Her attention was distracted by a rough, noisy quarrel taking place at the ticket counter.

[33] Scientifically designed policies can serve interests that run counter to the public interest.

create

#293 빈도 2 설명 잠금

단어 설명 (뜻/사용법)

샘플북은 단어 설명을 10개까지만 제공합니다.
나머지 설명은 **peshare.com 정식판**에서 이어집니다.

수능 기출 문장

[28] Instead, people created a new environment for them, and selected for other characteristics than nature previously had.

[33] This process creates an illusion of neutrality and implies a transcendence of the pitfalls and inequalities commonly associated with policymaking.

Crow

#294 빈도 2 설명 잠금

단어 설명 (뜻/사용법)

샘플북은 단어 설명을 10개까지만 제공합니다.
나머지 설명은 **peshare.com 정식판**에서 이어집니다.

수능 기출 문장

[36] Testimony from members of the Crow tribe about the destruction of their culture provides an extreme and tragic example of this.

[36] “Nothing happened after that,” another Crow warrior said.

daughter

#295 빈도 2 설명 잠금

단어 설명 (뜻/사용법)

샘플북은 단어 설명을 10개까지만 제공합니다.
나머지 설명은 **peshare.com 정식판**에서 이어집니다.

수능 기출 문장

[26] She walked over to the ticket agent and offered to take a later flight, if it meant the woman could use ④ her ticket to travel to New York with her daughter.

[26] "But my eight-year-old daughter is on that plane.

day

#296 빈도 2 설명 잠금

단어 설명 (뜻/사용법)

샘플북은 단어 설명을 10개까지만 제공합니다.
나머지 설명은 **peshare.com 정식판**에서 이어집니다.

수능 기출 문장

[41] These days, looking at sociable robots and digitized friends, one might assume that what we want is to be always in touch and never alone, no matter who or what we are in touch with.

[42] These days, looking at sociable robots and digitized friends, one might assume that what we want is to be always in touch and never alone, no matter who or what we are in touch with.

deal

#297 빈도 2 설명 잠금

단어 설명 (뜻/사용법)

샘플북은 단어 설명을 10개까지만 제공합니다.
나머지 설명은 **peshare.com 정식판**에서 이어집니다.

수능 기출 문장

[40] If the consumer were to withdraw from the deal after the 'slight' change in the terms of agreement, he might foster the rather undesirable impression of being an irresponsible consumer unaware of these necessary charges.

[40] Low-balling is effective in sales contexts because the consumer, by not withdrawing from the deal, tends to _____ his purchase decision or tries to save _____.

death

#298 빈도 2 설명 잠금

단어 설명 (뜻/사용법)

샘플북은 단어 설명을 10개까지만 제공합니다.
나머지 설명은 **peshare.com 정식판**에서 이어집니다.

수능 기출 문장

[41] We may decide that for these conversations, we must have a person who knows, firsthand, what it means to be born, to have parents and a family, to wish for love and perhaps children, and to anticipate death.

[42] We may decide that for these conversations, we must have a person who knows, firsthand, what it means to be born, to have parents and a family, to wish for love and perhaps children, and to anticipate death.

desire

#299 빈도 2 설명 잠금

단어 설명 (뜻/사용법)

샘플북은 단어 설명을 10개까지만 제공합니다.
나머지 설명은 **peshare.com 정식판**에서 이어집니다.

수능 기출 문장

[41] A robot might have needs, but to understand desire, one needs language and flesh.

[42] A robot might have needs, but to understand desire, one needs language and flesh.

develop

#300 빈도 2 설명 잠금

단어 설명 (뜻/사용법)

샘플북은 단어 설명을 10개까지만 제공합니다.
나머지 설명은 **peshare.com 정식판**에서 이어집니다.

수능 기출 문장

[32] It was not that they were 'primitive' or that they had mentally regressed; it was that they _____ and did not have a dense enough population and therefore a large enough collective brain to develop them much further.

[32] This may explain why Australian aboriginal technology, although it developed and elaborated steadily over the ensuing millennia, was lacking in so many features of the Old World — elastic weapons, for example, such as bows and catapults, were unknown, as were ovens.

difference

#301 빈도 2 설명 잠금

단어 설명 (뜻/사용법)

샘플북은 단어 설명을 10개까지만 제공합니다.
나머지 설명은 **peshare.com 정식판**에서 이어집니다.

수능 기출 문장

[41] There is a difference between getting what you want and getting what you think you want.

[42] There is a difference between getting what you want and getting what you think you want.

digitize

#302 빈도 2 설명 잠금

단어 설명 (뜻/사용법)

샘플북은 단어 설명을 10개까지만 제공합니다.
나머지 설명은 **peshare.com 정식판**에서 이어집니다.

수능 기출 문장

[41] These days, looking at sociable robots and digitized friends, one might assume that what we want is to be always in touch and never alone, no matter who or what we are in touch with.

[42] These days, looking at sociable robots and digitized friends, one might assume that what we want is to be always in touch and never alone, no matter who or what we are in touch with.

directly

#303 빈도 2 설명 잠금

단어 설명 (뜻/사용법)

샘플북은 단어 설명을 10개까지만 제공합니다.
나머지 설명은 **peshare.com 정식판**에서 이어집니다.

수능 기출 문장

[38] Actually, the rectangular door of a classroom projects a rectangular image on our retina only when it is viewed directly from the front.

[38] In the same way, we see car wheels as round, even though the retinal image is oval when viewed from an angle other than directly from the front.

ease

#304 빈도 2 설명 잠금

단어 설명 (뜻/사용법)

샘플북은 단어 설명을 10개까지만 제공합니다.
나머지 설명은 **peshare.com 정식판**에서 이어집니다.

수능 기출 문장

[36] The emotion was so strong that the brain _____ evidence of the continued existence of normal, everyday life that might have eased it.

[37] Warming may ease extreme environmental conditions, expanding the production frontier.

edge

#305 빈도 2 설명 잠금

단어 설명 (뜻/사용법)

샘플북은 단어 설명을 10개까지만 제공합니다.
나머지 설명은 **peshare.com 정식판**에서 이어집니다.

수능 기출 문장

[38] The edge of the door towards us looks wider than the edge hinged with the frame.

Egypt

#306 빈도 2 설명 잠금

단어 설명 (뜻/사용법)

샘플북은 단어 설명을 10개까지만 제공합니다.
나머지 설명은 **peshare.com 정식판**에서 이어집니다.

수능 기출 문장

[30] During his stay in Egypt he contracted a strange illness that confined him to well-heated rooms for the rest of his life.

[30] When Napoleon invaded Egypt in 1798, Fourier and other scholars accompanied the expedition.

eight

#307 빈도 2 설명 잠금

단어 설명 (뜻/사용법)

샘플북은 단어 설명을 10개까지만 제공합니다.
나머지 설명은 **peshare.com 정식판**에서 이어집니다.

수능 기출 문장

[26] "But my eight-year-old daughter is on that plane.

[30] When he was eight years old, his father died, and less than a year after this tragedy, his mother passed away, leaving him an orphan.

elliptical

#308 빈도 2 설명 잠금

단어 설명 (뜻/사용법)

샘플북은 단어 설명을 10개까지만 제공합니다.
나머지 설명은 **peshare.com 정식판**에서 이어집니다.

수능 기출 문장

[38] * trapezoid: 사다리꼴 ** elliptical: 타원형의

[38] Similarly, a round coin is seen as round even when viewed from an angle at which, objectively, it should appear elliptical.

enough

#309 빈도 2 설명 잠금

단어 설명 (뜻/사용법)

샘플북은 단어 설명을 10개까지만 제공합니다.
나머지 설명은 **peshare.com 정식판**에서 이어집니다.

수능 기출 문장

[32] It was not that they were ‘primitive’ or that they had mentally regressed; it was that they _____ and did not have a dense enough population and therefore a large enough collective brain to develop them much further.

environmental

#310 빈도 2 설명 잠금

단어 설명 (뜻/사용법)

샘플북은 단어 설명을 10개까지만 제공합니다.
나머지 설명은 **peshare.com 정식판**에서 이어집니다.

수능 기출 문장

[37] In Siberia, _____, the actual exploration challenge is the time required to access, produce, and deliver oil under extreme environmental conditions, where temperatures in January range from −20℃ to −35℃.

[37] Warming may ease extreme environmental conditions, expanding the production frontier.

eon

#311 빈도 2 설명 잠금

단어 설명 (뜻/사용법)

샘플북은 단어 설명을 10개까지만 제공합니다.
나머지 설명은 **peshare.com 정식판**에서 이어집니다.

수능 기출 문장

[36] * eon : 무한히 긴 시대, 영겁

[36] The eons shaped our brains in the _____ direction.

error

#312 빈도 2 설명 잠금

단어 설명 (뜻/사용법)

샘플북은 단어 설명을 10개까지만 제공합니다.
나머지 설명은 **peshare.com 정식판**에서 이어집니다.

수능 기출 문장

[34] Like many errors and biases that seem irrational on the surface, auditory looming turns out, on closer examination, to be pretty smart.

[34] This intentional error functions as an advance warning system, manned by the self-protection subself, providing individuals with a margin of safety when they are confronted with potentially dangerous approaching objects.

evolutionary

#313 빈도 2 설명 잠금

단어 설명 (뜻/사용법)

샘플북은 단어 설명을 10개까지만 제공합니다.
나머지 설명은 **peshare.com 정식판**에서 이어집니다.

수능 기출 문장

[28] This changed the evolutionary ① pressure that these food plants experienced, as they no longer had to survive in a natural environment.

[34] The evolutionary benefits of immediately getting out of the way of approaching dangers were so strong that natural selection endowed us — and other mammals — with brains that _____.

exactness

#314 빈도 2 설명 잠금

단어 설명 (뜻/사용법)

샘플북은 단어 설명을 10개까지만 제공합니다.
나머지 설명은 **peshare.com 정식판**에서 이어집니다.

수능 기출 문장

[35] In doing so, the scientist reverses his drive toward mathematical exactness in favor of rhetorical vagueness and metaphor, thus _____.

[35] When science speaks to others, it is no longer science, and the scientist becomes or has to hire a publicist who dilutes the exactness of mathematics.

expert

#315 빈도 2 설명 잠금

단어 설명 (뜻/사용법)

샘플북은 단어 설명을 10개까지만 제공합니다.
나머지 설명은 **peshare.com 정식판**에서 이어집니다.

수능 기출 문장

[33] From this perspective, scientists and professionals emerge as the appropriate experts to be consulted in policymaking, while local citizen input and knowledge is often viewed as unnecessary.

[33] Policymaking is seen to be more objective when experts play a large role in the creation and implementation of the policy, and when utilitarian rationality is the dominant value that guides policy.

explanation

#316 빈도 2 설명 잠금

단어 설명 (뜻/사용법)

샘플북은 단어 설명을 10개까지만 제공합니다.
나머지 설명은 **peshare.com 정식판**에서 이어집니다.

수능 기출 문장

[40] An alternative explanation is in terms of impression management theory.

[40] One explanation for the effectiveness of low-balling is in terms of self-perception theory.

exploration

#317 빈도 2 설명 잠금

단어 설명 (뜻/사용법)

샘플북은 단어 설명을 10개까지만 제공합니다.
나머지 설명은 **peshare.com 정식판**에서 이어집니다.

수능 기출 문장

[37] In Siberia, _____, the actual exploration challenge is the time required to access, produce, and deliver oil under extreme environmental conditions, where temperatures in January range from −20℃ to −35℃.

[37] _____, climate change may not only force the shutting down of oiland gas-producing areas, but increase the possibility of exploration in areas of the Arctic through the reduction in ice cover.

fail

#318 빈도 2 설명 잠금

단어 설명 (뜻/사용법)

샘플북은 단어 설명을 10개까지만 제공합니다.
나머지 설명은 **peshare.com 정식판**에서 이어집니다.

수능 기출 문장

[39] (①) War should be a last resort, obviously, undertaken when all other options have failed.

[39] (④) Most of the time, the media fail to perform this crucial role.

farmer

#319 빈도 2 설명 잠금

단어 설명 (뜻/사용법)

샘플북은 단어 설명을 10개까지만 제공합니다.
나머지 설명은 **peshare.com 정식판**에서 이어집니다.

수능 기출 문장

[28] But under human management thick seed coats are unnecessary, as farmers ④ evade responsibility for storing seeds away from moisture and predators.

[28] Seeds recovered at archaeological sites clearly show that farmers selected for larger seeds and ② thinner seed coats.

few

#320 빈도 2 설명 잠금

단어 설명 (뜻/사용법)

샘플북은 단어 설명을 10개까지만 제공합니다.
나머지 설명은 **peshare.com 정식판**에서 이어집니다.

수능 기출 문장

[32] A few hundred people cannot sustain a sophisticated technology.

[35] Science is universal in principle but in practice it speaks to very few.

fight

#321 빈도 2 설명 잠금

단어 설명 (뜻/사용법)

샘플북은 단어 설명을 10개까지만 제공합니다.
나머지 설명은 **peshare.com 정식판**에서 이어집니다.

수능 기출 문장

[27] For example, when the body mobilizes ③ to fight off infectious agents, it generates a burst of free radicals to destroy the invaders very efficiently.

[39] (③) Otherwise, we may be drawn into unnecessary wars, or wars fought for reasons other than those presented by governments and generals.

fine

#322 빈도 2 설명 잠금

단어 설명 (뜻/사용법)

샘플북은 단어 설명을 10개까지만 제공합니다.
나머지 설명은 **peshare.com 정식판**에서 이어집니다.

수능 기출 문장

[41] We may decide that it is fine to play chess with a robot, but that robots are unfit for any conversation about family or friends.

[42] We may decide that it is fine to play chess with a robot, but that robots are unfit for any conversation about family or friends.

finger

#323 빈도 2 설명 잠금

단어 설명 (뜻/사용법)

샘플북은 단어 설명을 10개까지만 제공합니다.
나머지 설명은 **peshare.com 정식판**에서 이어집니다.

수능 기출 문장

[41] As we put in our many hours of typing — with all fingers or just thumbs — we may discover that we miss the human voice.

[42] As we put in our many hours of typing — with all fingers or just thumbs — we may discover that we miss the human voice.

firsthand

#324 빈도 2 설명 잠금

단어 설명 (뜻/사용법)

샘플북은 단어 설명을 10개까지만 제공합니다.
나머지 설명은 **peshare.com 정식판**에서 이어집니다.

수능 기출 문장

[41] We may decide that for these conversations, we must have a person who knows, firsthand, what it means to be born, to have parents and a family, to wish for love and perhaps children, and to anticipate death.

[42] We may decide that for these conversations, we must have a person who knows, firsthand, what it means to be born, to have parents and a family, to wish for love and perhaps children, and to anticipate death.

fix

#325 빈도 2 설명 잠금

단어 설명 (뜻/사용법)

샘플북은 단어 설명을 10개까지만 제공합니다.
나머지 설명은 **peshare.com 정식판**에서 이어집니다.

수능 기출 문장

[25] Our current system is called A440 because the note we call 'A' that is in the middle of the piano keyboard has been fixed to have a frequency of 440 Hz.

[25] We could fix 'A' at any frequency, such as 439 or 424; different standards were used in the time of Mozart than today.

flesh

#326 빈도 2 설명 잠금

단어 설명 (뜻/사용법)

샘플북은 단어 설명을 10개까지만 제공합니다.
나머지 설명은 **peshare.com 정식판**에서 이어집니다.

수능 기출 문장

[41] A robot might have needs, but to understand desire, one needs language and flesh.

[42] A robot might have needs, but to understand desire, one needs language and flesh.

foot

#327 빈도 2 설명 잠금

단어 설명 (뜻/사용법)

샘플북은 단어 설명을 10개까지만 제공합니다.
나머지 설명은 **peshare.com 정식판**에서 이어집니다.

수능 기출 문장

[43] He put the twenty-bythirty- foot structure on a small plot of land in Pleasant Hill.

[43] In the 1950s, when my dad was a little boy, my grandpa built a 600-square- foot cottage.

force

#328 빈도 2 설명 잠금

단어 설명 (뜻/사용법)

샘플북은 단어 설명을 10개까지만 제공합니다.
나머지 설명은 **peshare.com 정식판**에서 이어집니다.

수능 기출 문장

[27] The ultimate life force lies in tiny cellular factories of energy, called mitochondria, ① that burn nearly all the oxygen we breathe in.

[37] _____, climate change may not only force the shutting down of oiland gas-producing areas, but increase the possibility of exploration in areas of the Arctic through the reduction in ice cover.

four

#329 빈도 2 설명 잠금

단어 설명 (뜻/사용법)

샘플북은 단어 설명을 10개까지만 제공합니다.
나머지 설명은 **peshare.com 정식판**에서 이어집니다.

수능 기출 문장

[43] It took four years to build the small cottage, and when they moved in, the roof wasn't even on!

[43] Soon my grandpa had the only small house on the block, surrounded by a sea of homes four times the size of his dwelling.

front

#330 빈도 2 설명 잠금

단어 설명 (뜻/사용법)

샘플북은 단어 설명을 10개까지만 제공합니다.
나머지 설명은 **peshare.com 정식판**에서 이어집니다.

수능 기출 문장

[38] Actually, the rectangular door of a classroom projects a rectangular image on our retina only when it is viewed directly from the front.

[38] In the same way, we see car wheels as round, even though the retinal image is oval when viewed from an angle other than directly from the front.

fruit

#331 빈도 2 설명 잠금

단어 설명 (뜻/사용법)

샘플북은 단어 설명을 10개까지만 제공합니다.
나머지 설명은 **peshare.com 정식판**에서 이어집니다.

수능 기출 문장

[35] But those fruits are ambivalent.

[35] Mathematics may be considered a communication skill of the highest type, frictionless so to speak; and at the opposite pole from mathematics, the fruits of science show the practical benefits of science without the use of words.

function

#332 빈도 2 설명 잠금

단어 설명 (뜻/사용법)

샘플북은 단어 설명을 10개까지만 제공합니다.
나머지 설명은 **peshare.com 정식판**에서 이어집니다.

수능 기출 문장

[34] This intentional error functions as an advance warning system, manned by the self-protection subself, providing individuals with a margin of safety when they are confronted with potentially dangerous approaching objects.

[36] F. Scott Fitzgerald thought that the test of first-rate intelligence was the ability to hold two opposed ideas in mind at the same time and still function.

guillotine

#333 빈도 2 설명 잠금

단어 설명 (뜻/사용법)

샘플북은 단어 설명을 10개까지만 제공합니다.
나머지 설명은 **peshare.com 정식판**에서 이어집니다.

수능 기출 문장

[30] * guillotine : 단두대

[30] During the post-Revolution frenzy, he spoke out against the use of the guillotine, for which he almost lost his life.

hand

#334 빈도 2 설명 잠금

단어 설명 (뜻/사용법)

샘플북은 단어 설명을 10개까지만 제공합니다.
나머지 설명은 **peshare.com 정식판**에서 이어집니다.

수능 기출 문장

[27] On the one hand, they help guarantee our survival.

[27] On the other hand, free radicals move ④ uncontrollably through the body, attacking cells, rusting their proteins, piercing their membranes and corrupting their genetic code until the cells become dysfunctional and sometimes give up and die.

happen

#335 빈도 2 설명 잠금

단어 설명 (뜻/사용법)

샘플북은 단어 설명을 10개까지만 제공합니다.
나머지 설명은 **peshare.com 정식판**에서 이어집니다.

수능 기출 문장

[36] After this nothing happened.”

[36] “Nothing happened after that,” another Crow warrior said.

happy

#336 빈도 2 설명 잠금

단어 설명 (뜻/사용법)

샘플북은 단어 설명을 10개까지만 제공합니다.
나머지 설명은 **peshare.com 정식판**에서 이어집니다.

수능 기출 문장

[43] As my dad said, “Everyone was happy and content.

[43] How much space do you need to be happy?

hear

#337 빈도 2 설명 잠금

단어 설명 (뜻/사용법)

샘플북은 단어 설명을 10개까지만 제공합니다.
나머지 설명은 **peshare.com 정식판**에서 이어집니다.

수능 기출 문장

[25] Many purists insist on hearing baroque music on period instruments, both because the instruments have a different sound and because they are designed to play the music in its original tuning standard, something that purists deem important.

[34] If you spot a rhinoceros or hear an avalanche speeding toward you, auditory looming will motivate you to jump out of the way now rather than wait until the last second.

heart

#338 빈도 2 설명 잠금

단어 설명 (뜻/사용법)

샘플북은 단어 설명을 10개까지만 제공합니다.
나머지 설명은 **peshare.com 정식판**에서 이어집니다.

수능 기출 문장

[26] My friend had been watching and listening to the woman's woeful story, and her heart was touched with compassion for ③ the distressed mother.

[36] A man named Plenty Coups reported that "when the buffalo went away, the hearts of my people fell to the ground and they could not lift them up again.

help

#339 빈도 2 설명 잠금

단어 설명 (뜻/사용법)

샘플북은 단어 설명을 10개까지만 제공합니다.
나머지 설명은 **peshare.com 정식판**에서 이어집니다.

수능 기출 문장

[27] On the one hand, they help guarantee our survival.

[30] A charitable lady helped him attend a local military school.

highest

#340 빈도 2 설명 잠금

단어 설명 (뜻/사용법)

샘플북은 단어 설명을 10개까지만 제공합니다.
나머지 설명은 **peshare.com 정식판**에서 이어집니다.

수능 기출 문장

[29] ③ The 15-24 age group showed the highest volunteer rate but the second fewest average annual hours.

[35] Mathematics may be considered a communication skill of the highest type, frictionless so to speak; and at the opposite pole from mathematics, the fruits of science show the practical benefits of science without the use of words.

Hill

#341 빈도 2 설명 잠금

단어 설명 (뜻/사용법)

샘플북은 단어 설명을 10개까지만 제공합니다.
나머지 설명은 **peshare.com 정식판**에서 이어집니다.

수능 기출 문장

[43] He described Pleasant Hill as “open and private.

[43] He put the twenty-bythirty- foot structure on a small plot of land in Pleasant Hill.

impact

#342 빈도 2 설명 잠금

단어 설명 (뜻/사용법)

샘플북은 단어 설명을 10개까지만 제공합니다.
나머지 설명은 **peshare.com 정식판**에서 이어집니다.

수능 기출 문장

[37] Oil and gas resources are not likely to be impacted by climate change because they result from a process that takes millions of years and are geologically trapped.

[37] Thus, while climate change may not impact these resources, oil and gas reserves and known or potential resources could be affected by new climate conditions, since climate change may affect access to these resources.

important

#343 빈도 2 설명 잠금

단어 설명 (뜻/사용법)

샘플북은 단어 설명을 10개까지만 제공합니다.
나머지 설명은 **peshare.com 정식판**에서 이어집니다.

수능 기출 문장

[25] Many purists insist on hearing baroque music on period instruments, both because the instruments have a different sound and because they are designed to play the music in its original tuning standard, something that purists deem important .

[39] It's important that the media provide us with diverse and opposing views, so we can choose the best available options.

impression

#344 빈도 2 설명 잠금

단어 설명 (뜻/사용법)

샘플북은 단어 설명을 10개까지만 제공합니다.
나머지 설명은 **peshare.com 정식판**에서 이어집니다.

수능 기출 문장

[40] An alternative explanation is in terms of impression management theory.

[40] If the consumer were to withdraw from the deal after the ‘slight’ change in the terms of agreement, he might foster the rather undesirable impression of being an irresponsible consumer unaware of these necessary charges.

individual

#345 빈도 2 설명 잠금

단어 설명 (뜻/사용법)

샘플북은 단어 설명을 10개까지만 제공합니다.
나머지 설명은 **peshare.com 정식판**에서 이어집니다.

수능 기출 문장

[34] This intentional error functions as an advance warning system, manned by the self-protection subself, providing individuals with a margin of safety when they are confronted with potentially dangerous approaching objects.

[40] Low-balling describes the technique where two individuals arrive at an agreement and then one increases the cost to be incurred by the other.

infer

#346 빈도 2 설명 잠금

단어 설명 (뜻/사용법)

샘플북은 단어 설명을 10개까지만 제공합니다.
나머지 설명은 **peshare.com 정식판**에서 이어집니다.

수능 기출 문장

[40] This inferred sincere interest in the product may enable him to endure the increased cost.

[40] When the consumer agrees to purchase the product under the original terms, that behavior might be used by the consumer to infer his sincere interest in the product.

informal

#347 빈도 2 설명 잠금

단어 설명 (뜻/사용법)

샘플북은 단어 설명을 10개까지만 제공합니다.
나머지 설명은 **peshare.com 정식판**에서 이어집니다.

수능 기출 문장

[41] One might assume that what we want is plenty of weak ties, the informal networks that underpin online acquaintanceship.

[42] One might assume that what we want is plenty of weak ties, the informal networks that underpin online acquaintanceship.

infrequent

#348 빈도 2 설명 잠금

단어 설명 (뜻/사용법)

샘플북은 단어 설명을 10개까지만 제공합니다.
나머지 설명은 **peshare.com 정식판**에서 이어집니다.

수능 기출 문장

[41] As an American writer once put it, we may want to live less 'thickly' and wait for more infrequent but meaningful _____.

[42] As an American writer once put it, we may want to live less 'thickly' and wait for more infrequent but meaningful _____.

instead

#349 빈도 2 설명 잠금

단어 설명 (뜻/사용법)

샘플북은 단어 설명을 10개까지만 제공합니다.
나머지 설명은 **peshare.com 정식판**에서 이어집니다.

수능 기출 문장

[28] Instead, people created a new environment for them, and selected for other characteristics than nature previously had.

[43] Instead, it's about giving yourself the time, freedom, and money to pursue your dreams.

issue

#350 빈도 2 설명 잠금

단어 설명 (뜻/사용법)

샘플북은 단어 설명을 10개까지만 제공합니다.
나머지 설명은 **peshare.com 정식판**에서 이어집니다.

수능 기출 문장

[26] The agent welcomed my friend's solution and quickly issued a revalidated ticket to ⑤ the woman, and then arranged for another flight for my friend.

[39] (⑤) Even the large, so-called 'liberal' American media have admitted that they have not always been watchdogs for the public interest, and that their own coverage on some major issues "looks strikingly one-sided at times."

its

#351 빈도 2 설명 잠금

단어 설명 (뜻/사용법)

샘플북은 단어 설명을 10개까지만 제공합니다.
나머지 설명은 **peshare.com 정식판**에서 이어집니다.

수능 기출 문장

[25] Many purists insist on hearing baroque music on period instruments, both because the instruments have a different sound and because they are designed to play the music in its original tuning standard, something that purists deem important.

[35] Science as science does not speak; ideally, all scientific concepts are mathematized when scientists communicate with one another, and when science displays its products to non-scientists it need not, and indeed is not able to, resort to salesmanship.

knowledge

#352 빈도 2 설명 잠금

단어 설명 (뜻/사용법)

샘플북은 단어 설명을 10개까지만 제공합니다.
나머지 설명은 **peshare.com 정식판**에서 이어집니다.

수능 기출 문장

[33] From this perspective, scientists and professionals emerge as the appropriate experts to be consulted in policymaking, while local citizen input and knowledge is often viewed as unnecessary.

[33] Scientific and professional expertise often relies on a particular type of knowledge that is limited to utility and rationality considerations.

language

#353 빈도 2 설명 잠금

단어 설명 (뜻/사용법)

샘플북은 단어 설명을 10개까지만 제공합니다.
나머지 설명은 **peshare.com 정식판**에서 이어집니다.

수능 기출 문장

[41] A robot might have needs, but to understand desire, one needs language and flesh.

[42] A robot might have needs, but to understand desire, one needs language and flesh.

learn

#354 빈도 2 설명 잠금

단어 설명 (뜻/사용법)

샘플북은 단어 설명을 10개까지만 제공합니다.
나머지 설명은 **peshare.com 정식판**에서 이어집니다.

수능 기출 문장

[23] But when we learn to say no to what we don't feel like doing in order to say yes to our true self, we feel empowered, and our relationships with others improve.

[43] I learned from him that simplicity isn't about austerity.

limit

#355 빈도 2 설명 잠금

단어 설명 (뜻/사용법)

샘플북은 단어 설명을 10개까지만 제공합니다.
나머지 설명은 **peshare.com 정식판**에서 이어집니다.

수능 기출 문장

[23] When we are unable to set healthy limits, it causes distress in our relationships.

[33] Scientific and professional expertise often relies on a particular type of knowledge that is limited to utility and rationality considerations.

listen

#356 빈도 2 설명 잠금

단어 설명 (뜻/사용법)

샘플북은 단어 설명을 10개까지만 제공합니다.
나머지 설명은 **peshare.com 정식판**에서 이어집니다.

수능 기출 문장

[26] My friend had been watching and listening to the woman's woeful story, and her heart was touched with compassion for ③ the distressed mother.

[31] This is very common when companies are busy listening to the 'voice of the customer.'

literally

#357 빈도 2 설명 잠금

단어 설명 (뜻/사용법)

샘플북은 단어 설명을 10개까지만 제공합니다.
나머지 설명은 **peshare.com 정식판**에서 이어집니다.

수능 기출 문장

[23] At times, we lose track of our own boundaries and needs, and the cost of this could be our life, both symbolically and literally.

[24] In other words, it is impossible for a child to successfully release himself unless he knows exactly where his parents stand, both literally and figuratively.

local

#358 빈도 2 설명 잠금

단어 설명 (뜻/사용법)

샘플북은 단어 설명을 10개까지만 제공합니다.
나머지 설명은 **peshare.com 정식판**에서 이어집니다.

수능 기출 문장

[30] A charitable lady helped him attend a local military school.

[33] From this perspective, scientists and professionals emerge as the appropriate experts to be consulted in policymaking, while local citizen input and knowledge is often viewed as unnecessary.

loom

#359 빈도 2 설명 잠금

단어 설명 (뜻/사용법)

샘플북은 단어 설명을 10개까지만 제공합니다.
나머지 설명은 **peshare.com 정식판**에서 이어집니다.

수능 기출 문장

[34] If you spot a rhinoceros or hear an avalanche speeding toward you, auditory looming will motivate you to jump out of the way now rather than wait until the last second.

[34] Like many errors and biases that seem irrational on the surface, auditory looming turns out, on closer examination, to be pretty smart.

lose

#360 빈도 2 설명 잠금

단어 설명 (뜻/사용법)

샘플북은 단어 설명을 10개까지만 제공합니다.
나머지 설명은 **peshare.com 정식판**에서 이어집니다.

수능 기출 문장

[23] At times, we lose track of our own boundaries and needs, and the cost of this could be our life, both symbolically and literally.

[30] During the post-Revolution frenzy, he spoke out against the use of the guillotine, for which he almost lost his life.

management

#361 빈도 2 설명 잠금

단어 설명 (뜻/사용법)

샘플북은 단어 설명을 10개까지만 제공합니다.
나머지 설명은 **peshare.com 정식판**에서 이어집니다.

수능 기출 문장

[28] But under human management thick seed coats are unnecessary, as farmers ④ evade responsibility for storing seeds away from moisture and predators.

[40] An alternative explanation is in terms of impression management theory.

mathematical

#362 빈도 2 설명 잠금

단어 설명 (뜻/사용법)

샘플북은 단어 설명을 10개까지만 제공합니다.
나머지 설명은 **peshare.com 정식판**에서 이어집니다.

수능 기출 문장

[30] His mathematical theory of heat conduction earned him lasting fame.

[35] In doing so, the scientist reverses his drive toward mathematical exactness in favor of rhetorical vagueness and metaphor, thus _____.

meaningful

#363 빈도 2 설명 잠금

단어 설명 (뜻/사용법)

샘플북은 단어 설명을 10개까지만 제공합니다.
나머지 설명은 **peshare.com 정식판**에서 이어집니다.

수능 기출 문장

[41] As an American writer once put it, we may want to live less 'thickly' and wait for more infrequent but meaningful _____.

[42] As an American writer once put it, we may want to live less 'thickly' and wait for more infrequent but meaningful _____.

membrane

#364 빈도 2 설명 잠금

단어 설명 (뜻/사용법)

샘플북은 단어 설명을 10개까지만 제공합니다.
나머지 설명은 **peshare.com 정식판**에서 이어집니다.

수능 기출 문장

[27] * oxygen free radical: 활성 산소 ** membrane : (해부학) 얇은 막

[27] On the other hand, free radicals move ④ uncontrollably through the body, attacking cells, rusting their proteins, piercing their membranes and corrupting their genetic code until the cells become dysfunctional and sometimes give up and die.

miss

#365 빈도 2 설명 잠금

단어 설명 (뜻/사용법)

샘플북은 단어 설명을 10개까지만 제공합니다.
나머지 설명은 **peshare.com 정식판**에서 이어집니다.

수능 기출 문장

[41] As we put in our many hours of typing — with all fingers or just thumbs — we may discover that we miss the human voice.

[42] As we put in our many hours of typing — with all fingers or just thumbs — we may discover that we miss the human voice.

mother

#366 빈도 2 설명 잠금

단어 설명 (뜻/사용법)

샘플북은 단어 설명을 10개까지만 제공합니다.
나머지 설명은 **peshare.com 정식판**에서 이어집니다.

수능 기출 문장

[26] My friend had been watching and listening to the woman's woeful story, and her heart was touched with compassion for ③ the distressed mother.

[30] When he was eight years old, his father died, and less than a year after this tragedy, his mother passed away, leaving him an orphan.

much

#367 빈도 2 설명 잠금

단어 설명 (뜻/사용법)

샘플북은 단어 설명을 10개까지만 제공합니다.
나머지 설명은 **peshare.com 정식판**에서 이어집니다.

수능 기출 문장

[32] It was not that they were 'primitive' or that they had mentally regressed; it was that they _____ and did not have a dense enough population and therefore a large enough collective brain to develop them much further.

[43] How much space do you need to be happy?

name

#368 빈도 2 설명 잠금

단어 설명 (뜻/사용법)

샘플북은 단어 설명을 10개까지만 제공합니다.
나머지 설명은 **peshare.com 정식판**에서 이어집니다.

수능 기출 문장

[25] The names of pitches are associated with particular frequency values.

[36] A man named Plenty Coups reported that “when the buffalo went away, the hearts of my people fell to the ground and they could not lift them up again.

network

#369 빈도 2 설명 잠금

단어 설명 (뜻/사용법)

샘플북은 단어 설명을 10개까지만 제공합니다.
나머지 설명은 **peshare.com 정식판**에서 이어집니다.

수능 기출 문장

[41] One might assume that what we want is plenty of weak ties, the informal networks that underpin online acquaintanceship.

[42] One might assume that what we want is plenty of weak ties, the informal networks that underpin online acquaintanceship.

never

#370 빈도 2 설명 잠금

단어 설명 (뜻/사용법)

샘플북은 단어 설명을 10개까지만 제공합니다.
나머지 설명은 **peshare.com 정식판**에서 이어집니다.

수능 기출 문장

[41] These days, looking at sociable robots and digitized friends, one might assume that what we want is to be always in touch and never alone, no matter who or what we are in touch with.

[42] These days, looking at sociable robots and digitized friends, one might assume that what we want is to be always in touch and never alone, no matter who or what we are in touch with.

number

#371 빈도 2 설명 잠금

단어 설명 (뜻/사용법)

샘플북은 단어 설명을 10개까지만 제공합니다.
나머지 설명은 **peshare.com 정식판**에서 이어집니다.

수능 기출 문장

[32] The success of human beings depends crucially on numbers and connections.

[32] The vanguard of such a migration must have been small in number and must have traveled comparatively light.

objective

#372 빈도 2 설명 잠금

단어 설명 (뜻/사용법)

샘플북은 단어 설명을 10개까지만 제공합니다.
나머지 설명은 **peshare.com 정식판**에서 이어집니다.

수능 기출 문장

[33] Policymaking is seen to be more objective when experts play a large role in the creation and implementation of the policy, and when utilitarian rationality is the dominant value that guides policy.

[33] Through the use of the scientific method to determine the facts of any given policy situation, the power of social constructions is supposedly diminished, and solutions to social problems are discovered in an objective way.

once

#373 빈도 2 설명 잠금

단어 설명 (뜻/사용법)

샘플북은 단어 설명을 10개까지만 제공합니다.
나머지 설명은 **peshare.com 정식판**에서 이어집니다.

수능 기출 문장

[41] As an American writer once put it, we may want to live less 'thickly' and wait for more infrequent but meaningful _____.

[42] As an American writer once put it, we may want to live less 'thickly' and wait for more infrequent but meaningful _____.

online

#374 빈도 2 설명 잠금

단어 설명 (뜻/사용법)

샘플북은 단어 설명을 10개까지만 제공합니다.
나머지 설명은 **peshare.com 정식판**에서 이어집니다.

수능 기출 문장

[41] One might assume that what we want is plenty of weak ties, the informal networks that underpin online acquaintanceship.

[42] One might assume that what we want is plenty of weak ties, the informal networks that underpin online acquaintanceship.

option

#375 빈도 2 설명 잠금

단어 설명 (뜻/사용법)

샘플북은 단어 설명을 10개까지만 제공합니다.
나머지 설명은 **peshare.com 정식판**에서 이어집니다.

수능 기출 문장

[39] (①) War should be a last resort, obviously, undertaken when all other options have failed.

[39] It's important that the media provide us with diverse and opposing views, so we can choose the best available options.

order

#376 빈도 2 설명 잠금

단어 설명 (뜻/사용법)

샘플북은 단어 설명을 10개까지만 제공합니다.
나머지 설명은 **peshare.com 정식판**에서 이어집니다.

수능 기출 문장

[23] But when we learn to say no to what we don't feel like doing in order to say yes to our true self, we feel empowered, and our relationships with others improve.

[24] In order to successfully release himself from the control of his parents, a child must be secure in his parents' power, as represented by their loving authority.

original

#377 빈도 2 설명 잠금

단어 설명 (뜻/사용법)

샘플북은 단어 설명을 10개까지만 제공합니다.
나머지 설명은 **peshare.com 정식판**에서 이어집니다.

수능 기출 문장

[25] Many purists insist on hearing baroque music on period instruments, both because the instruments have a different sound and because they are designed to play the music in its original tuning standard, something that purists deem important.

[40] When the consumer agrees to purchase the product under the original terms, that behavior might be used by the consumer to infer his sincere interest in the product.

outage

#378 빈도 2 설명 잠금

단어 설명 (뜻/사용법)

샘플북은 단어 설명을 10개까지만 제공합니다.
나머지 설명은 **peshare.com 정식판**에서 이어집니다.

수능 기출 문장

[41] And, of course, we must not let the virtual take us away from the real world that doesn't go away with a power outage.

[42] And, of course, we must not let the virtual take us away from the real world that doesn't go away with a power outage.

outcome

#379 빈도 2 설명 잠금

단어 설명 (뜻/사용법)

샘플북은 단어 설명을 10개까지만 제공합니다.
나머지 설명은 **peshare.com 정식판**에서 이어집니다.

수능 기출 문장

[31] Sometimes all the outcomes customers are trying to achieve in one area have a negative effect on other outcomes.

Paris

#380 빈도 2 설명 잠금

단어 설명 (뜻/사용법)

샘플북은 단어 설명을 10개까지만 제공합니다.
나머지 설명은 **peshare.com 정식판**에서 이어집니다.

수능 기출 문장

[30] In 1795, he became a teacher at the École Normale in Paris.

[30] On May 16, 1830, Fourier died in Paris.

particular

#381 빈도 2 설명 잠금

단어 설명 (뜻/사용법)

샘플북은 단어 설명을 10개까지만 제공합니다.
나머지 설명은 **peshare.com 정식판**에서 이어집니다.

수능 기출 문장

[25] The names of pitches are associated with particular frequency values.

[33] Scientific and professional expertise often relies on a particular type of knowledge that is limited to utility and rationality considerations.

person

#382 빈도 2 설명 잠금

단어 설명 (뜻/사용법)

샘플북은 단어 설명을 10개까지만 제공합니다.
나머지 설명은 **peshare.com 정식판**에서 이어집니다.

수능 기출 문장

[41] We may decide that for these conversations, we must have a person who knows, firsthand, what it means to be born, to have parents and a family, to wish for love and perhaps children, and to anticipate death.

[42] We may decide that for these conversations, we must have a person who knows, firsthand, what it means to be born, to have parents and a family, to wish for love and perhaps children, and to anticipate death.

phone

#383 빈도 2 설명 잠금

단어 설명 (뜻/사용법)

샘플북은 단어 설명을 10개까지만 제공합니다.
나머지 설명은 **peshare.com 정식판**에서 이어집니다.

수능 기출 문장

[31] Traveling salespeople, for example, may say they want a smaller cell phone, but they may not have thought about how hard that tiny phone will be to use.

pitfall

#384 빈도 2 설명 잠금

단어 설명 (뜻/사용법)

샘플북은 단어 설명을 10개까지만 제공합니다.
나머지 설명은 **peshare.com 정식판**에서 이어집니다.

수능 기출 문장

[33] Scientific and professional policy design does not necessarily escape the pitfalls of degenerative politics.

[33] This process creates an illusion of neutrality and implies a transcendence of the pitfalls and inequalities commonly associated with policymaking.

plane

#385 빈도 2 설명 잠금

단어 설명 (뜻/사용법)

샘플북은 단어 설명을 10개까지만 제공합니다.
나머지 설명은 **peshare.com 정식판**에서 이어집니다.

수능 기출 문장

[26] A friend of mine was sitting in the Miami airport reading a magazine while she waited to catch a plane to New York.

[26] "But my eight-year-old daughter is on that plane.

Pleasant

#386 빈도 2 설명 잠금

단어 설명 (뜻/사용법)

샘플북은 단어 설명을 10개까지만 제공합니다.
나머지 설명은 **peshare.com 정식판**에서 이어집니다.

수능 기출 문장

[43] He described Pleasant Hill as “open and private.

[43] He put the twenty-bythirty- foot structure on a small plot of land in Pleasant Hill.

price

#387 빈도 2 설명 잠금

단어 설명 (뜻/사용법)

샘플북은 단어 설명을 10개까지만 제공합니다.
나머지 설명은 **peshare.com 정식판**에서 이어집니다.

수능 기출 문장

[27] But breathing has a price.

[43] As real estate prices rose, many of their neighbors sold their homes and lots.

produce

#388 빈도 2 설명 잠금

단어 설명 (뜻/사용법)

샘플북은 단어 설명을 10개까지만 제공합니다.
나머지 설명은 **peshare.com 정식판**에서 이어집니다.

수능 기출 문장

[37] In Siberia, _____, the actual exploration challenge is the time required to access, produce, and deliver oil under extreme environmental conditions, where temperatures in January range from −20℃ to −35℃.

[37] _____, climate change may not only force the shutting down of oiland gas-producing areas, but increase the possibility of exploration in areas of the Arctic through the reduction in ice cover.

project

#389 빈도 2 설명 잠금

단어 설명 (뜻/사용법)

샘플북은 단어 설명을 10개까지만 제공합니다.
나머지 설명은 **peshare.com 정식판**에서 이어집니다.

수능 기출 문장

[38] Actually, the rectangular door of a classroom projects a rectangular image on our retina only when it is viewed directly from the front.

[38] Slowly the trapezoid becomes thinner and thinner, and all that is projected on the retina is a vertical line, which is the thickness of the door.

purist

#390 빈도 2 설명 잠금

단어 설명 (뜻/사용법)

샘플북은 단어 설명을 10개까지만 제공합니다.
나머지 설명은 **peshare.com 정식판**에서 이어집니다.

수능 기출 문장

[25] Many purists insist on hearing baroque music on period instruments, both because the instruments have a different sound and because they are designed to play the music in its original tuning standard, something that purists deem important.

quickly

#391 빈도 2 설명 잠금

단어 설명 (뜻/사용법)

샘플북은 단어 설명을 10개까지만 제공합니다.
나머지 설명은 **peshare.com 정식판**에서 이어집니다.

수능 기출 문장

[26] The agent welcomed my friend's solution and quickly issued a revalidated ticket to ⑤ the woman, and then arranged for another flight for my friend.

[28] In fact, seeds with thinner coats were ⑤ preferred as they are easier to eat or process into flour, and they allow seedlings to sprout more quickly when sown.

ramification

#392 빈도 2 설명 잠금

단어 설명 (뜻/사용법)

샘플북은 단어 설명을 10개까지만 제공합니다.
나머지 설명은 **peshare.com 정식판**에서 이어집니다.

수능 기출 문장

[31] * ramification : 파생된 문제

[31] In this situation, customers request new features but reject the resulting product when they realize the ramifications of their suggestions — the added feature turns out to be worthless because of the problems it causes.

range

#393 빈도 2 설명 잠금

단어 설명 (뜻/사용법)

샘플북은 단어 설명을 10개까지만 제공합니다.
나머지 설명은 **peshare.com 정식판**에서 이어집니다.

수능 기출 문장

[29] ① In these groups, the volunteer rates ranged from 29% to 58%, and the Canadian average rate was 46%.

[37] In Siberia, _____, the actual exploration challenge is the time required to access, produce, and deliver oil under extreme environmental conditions, where temperatures in January range from −20℃ to −35℃.

rather

#394 빈도 2 설명 잠금

단어 설명 (뜻/사용법)

샘플북은 단어 설명을 10개까지만 제공합니다.
나머지 설명은 **peshare.com 정식판**에서 이어집니다.

수능 기출 문장

[34] If you spot a rhinoceros or hear an avalanche speeding toward you, auditory looming will motivate you to jump out of the way now rather than wait until the last second.

[40] If the consumer were to withdraw from the deal after the ‘slight’ change in the terms of agreement, he might foster the rather undesirable impression of being an irresponsible consumer unaware of these necessary charges.

rational

#395 빈도 2 설명 잠금

단어 설명 (뜻/사용법)

샘플북은 단어 설명을 10개까지만 제공합니다.
나머지 설명은 **peshare.com 정식판**에서 이어집니다.

수능 기출 문장

[34] Although this kind of bias might inhibit economically rational judgment in laboratory tasks, it leads us to behave in a deeply rational manner in the real world.

rationality

#396 빈도 2 설명 잠금

단어 설명 (뜻/사용법)

샘플북은 단어 설명을 10개까지만 제공합니다.
나머지 설명은 **peshare.com 정식판**에서 이어집니다.

수능 기출 문장

[33] Policymaking is seen to be more objective when experts play a large role in the creation and implementation of the policy, and when utilitarian rationality is the dominant value that guides policy.

[33] Scientific and professional expertise often relies on a particular type of knowledge that is limited to utility and rationality considerations.

recall

#397 빈도 2 설명 잠금

단어 설명 (뜻/사용법)

샘플북은 단어 설명을 10개까지만 제공합니다.
나머지 설명은 **peshare.com 정식판**에서 이어집니다.

수능 기출 문장

[32] Recall that Australia was colonized 45,000 years ago by pioneers spreading east from Africa along the shore of Asia.

[43] My dad recalled looking up at the stars in the roofless house as a twelve-year-old kid before falling asleep.

recycle

#398 빈도 2 설명 잠금

단어 설명 (뜻/사용법)

샘플북은 단어 설명을 10개까지만 제공합니다.
나머지 설명은 **peshare.com 정식판**에서 이어집니다.

수능 기출 문장

[43] Dad remarked, “Reusing and recycling was a necessity.

[43] In essence, he was recycling before it became ‘cool.

relationship

#399 빈도 2 설명 잠금

단어 설명 (뜻/사용법)

샘플북은 단어 설명을 10개까지만 제공합니다.
나머지 설명은 **peshare.com 정식판**에서 이어집니다.

수능 기출 문장

[23] But when we learn to say no to what we don't feel like doing in order to say yes to our true self, we feel empowered, and our relationships with others improve.

[23] When we are unable to set healthy limits, it causes distress in our relationships.

release

#400 빈도 2 설명 잠금

단어 설명 (뜻/사용법)

샘플북은 단어 설명을 10개까지만 제공합니다.
나머지 설명은 **peshare.com 정식판**에서 이어집니다.

수능 기출 문장

[24] In order to successfully release himself from the control of his parents, a child must be secure in his parents' power, as represented by their loving authority.

[24] In other words, it is impossible for a child to successfully release himself unless he knows exactly where his parents stand, both literally and figuratively.

require

#401 빈도 2 설명 잠금

단어 설명 (뜻/사용법)

샘플북은 단어 설명을 10개까지만 제공합니다.
나머지 설명은 **peshare.com 정식판**에서 이어집니다.

수능 기출 문장

[24] That requires, of course, that his parents know where they themselves stand.

[37] In Siberia, _____, the actual exploration challenge is the time required to access, produce, and deliver oil under extreme environmental conditions, where temperatures in January range from −20°C to −35°C.

resort

#402 빈도 2 설명 잠금

단어 설명 (뜻/사용법)

샘플북은 단어 설명을 10개까지만 제공합니다.
나머지 설명은 **peshare.com 정식판**에서 이어집니다.

수능 기출 문장

[35] Science as science does not speak; ideally, all scientific concepts are mathematized when scientists communicate with one another, and when science displays its products to non-scientists it need not, and indeed is not able to, resort to salesmanship.

[39] (①) War should be a last resort, obviously, undertaken when all other options have failed.

responsibility

#403 빈도 2 설명 잠금

단어 설명 (뜻/사용법)

샘플북은 단어 설명을 10개까지만 제공합니다.
나머지 설명은 **peshare.com 정식판**에서 이어집니다.

수능 기출 문장

[28] But under human management thick seed coats are unnecessary, as farmers ④ evade responsibility for storing seeds away from moisture and predators.

[39] So, when someone is threatening to go to war, or trying to convince us and mounting a huge public relations campaign to justify it, the news media have a responsibility to question everything.

result

#404 빈도 2 설명 잠금

단어 설명 (뜻/사용법)

샘플북은 단어 설명을 10개까지만 제공합니다.
나머지 설명은 **peshare.com 정식판**에서 이어집니다.

수능 기출 문장

[31] In this situation, customers request new features but reject the resulting product when they realize the ramifications of their suggestions — the added feature turns out to be worthless because of the problems it causes.

[37] Oil and gas resources are not likely to be impacted by climate change because they result from a process that takes millions of years and are geologically trapped.

retina

#405 빈도 2 설명 잠금

단어 설명 (뜻/사용법)

샘플북은 단어 설명을 10개까지만 제공합니다.
나머지 설명은 **peshare.com 정식판**에서 이어집니다.

수능 기출 문장

[38] Actually, the rectangular door of a classroom projects a rectangular image on our retina only when it is viewed directly from the front.

[38] Slowly the trapezoid becomes thinner and thinner, and all that is projected on the retina is a vertical line, which is the thickness of the door.

role

#406 빈도 2 설명 잠금

단어 설명 (뜻/사용법)

샘플북은 단어 설명을 10개까지만 제공합니다.
나머지 설명은 **peshare.com 정식판**에서 이어집니다.

수능 기출 문장

[33] Policymaking is seen to be more objective when experts play a large role in the creation and implementation of the policy, and when utilitarian rationality is the dominant value that guides policy.

[39] (④) Most of the time, the media fail to perform this crucial role.

safety

#407 빈도 2 설명 잠금

단어 설명 (뜻/사용법)

샘플북은 단어 설명을 10개까지만 제공합니다.
나머지 설명은 **peshare.com 정식판**에서 이어집니다.

수능 기출 문장

[24] During this lengthy process, whenever he feels threatened, he turns back toward the safety of his parents' love and authority.

[34] This intentional error functions as an advance warning system, manned by the self-protection subself, providing individuals with a margin of safety when they are confronted with potentially dangerous approaching objects.

salesperson

#408 빈도 2 설명 잠금

단어 설명 (뜻/사용법)

샘플북은 단어 설명을 10개까지만 제공합니다.
나머지 설명은 **peshare.com 정식판**에서 이어집니다.

수능 기출 문장

[40] For example, after the consumer has agreed to purchase a car for $8,000, the salesperson begins to add on $100 for tax and $200 for tires.

[40] These additional costs might be thought of as a metaphorical ‘low ball’ that the salesperson throws the consumer.

scrutiny

#409 빈도 2 설명 잠금

단어 설명 (뜻/사용법)

샘플북은 단어 설명을 10개까지만 제공합니다.
나머지 설명은 **peshare.com 정식판**에서 이어집니다.

수능 기출 문장

[39] (②) They should be providing the most intense scrutiny on our behalf, so the public can see the other side of things.

[39] * scrutiny : 면밀한 조사

Sea

#410 빈도 2 설명 잠금

단어 설명 (뜻/사용법)

샘플북은 단어 설명을 10개까지만 제공합니다.
나머지 설명은 **peshare.com 정식판**에서 이어집니다.

수능 기출 문장

[32] The chances are they had only a sample of the technology available to their relatives back at the Red Sea crossing.

[43] Soon my grandpa had the only small house on the block, surrounded by a sea of homes four times the size of his dwelling.

second

#411 빈도 2 설명 잠금

단어 설명 (뜻/사용법)

샘플북은 단어 설명을 10개까지만 제공합니다.
나머지 설명은 **peshare.com 정식판**에서 이어집니다.

수능 기출 문장

[29] ③ The 15-24 age group showed the highest volunteer rate but the second fewest average annual hours.

[34] If you spot a rhinoceros or hear an avalanche speeding toward you, auditory looming will motivate you to jump out of the way now rather than wait until the last second.

secure

#412 빈도 2 설명 잠금

단어 설명 (뜻/사용법)

샘플북은 단어 설명을 10개까지만 제공합니다.
나머지 설명은 **peshare.com 정식판**에서 이어집니다.

수능 기출 문장

[24] In order to successfully release himself from the control of his parents, a child must be secure in his parents' power, as represented by their loving authority.

[24] The more effectively they communicate that authority, the more secure the child feels, and the better able he is to move away from them toward a life of his own.

select

#413 빈도 2 설명 잠금

단어 설명 (뜻/사용법)

샘플북은 단어 설명을 10개까지만 제공합니다.
나머지 설명은 **peshare.com 정식판**에서 이어집니다.

수능 기출 문장

[28] Instead, people created a new environment for them, and selected for other characteristics than nature previously had.

[28] Seeds recovered at archaeological sites clearly show that farmers selected for larger seeds and ② thinner seed coats.

set

#414 빈도 2 설명 잠금

단어 설명 (뜻/사용법)

샘플북은 단어 설명을 10개까지만 제공합니다.
나머지 설명은 **peshare.com 정식판**에서 이어집니다.

수능 기출 문장

[23] When we are unable to set healthy limits, it causes distress in our relationships.

[28] Thick seed coats are often ③ essential for seeds to survive in a natural environment because the seeds of many wild plants remain dormant for months until winter is over and rain sets in.

side

#415 빈도 2 설명 잠금

단어 설명 (뜻/사용법)

샘플북은 단어 설명을 10개까지만 제공합니다.
나머지 설명은 **peshare.com 정식판**에서 이어집니다.

수능 기출 문장

[39] (②) They should be providing the most intense scrutiny on our behalf, so the public can see the other side of things.

[39] (⑤) Even the large, so-called 'liberal' American media have admitted that they have not always been watchdogs for the public interest, and that their own coverage on some major issues "looks strikingly one-sided at times."

simply

#416 빈도 2 설명 잠금

단어 설명 (뜻/사용법)

샘플북은 단어 설명을 10개까지만 제공합니다.
나머지 설명은 **peshare.com 정식판**에서 이어집니다.

수능 기출 문장

[36] It does this by overvaluing evidence that confirms what we already think or feel and undervaluing or simply disregarding evidence that refutes it.

[43] He grew up in a farming community and within a very large family, so living simply was integral to his life philosophy.

sincere

#417 빈도 2 설명 잠금

단어 설명 (뜻/사용법)

샘플북은 단어 설명을 10개까지만 제공합니다.
나머지 설명은 **peshare.com 정식판**에서 이어집니다.

수능 기출 문장

[40] This inferred sincere interest in the product may enable him to endure the increased cost.

[40] When the consumer agrees to purchase the product under the original terms, that behavior might be used by the consumer to infer his sincere interest in the product.

situation

#418 빈도 2 설명 잠금

단어 설명 (뜻/사용법)

샘플북은 단어 설명을 10개까지만 제공합니다.
나머지 설명은 **peshare.com 정식판**에서 이어집니다.

수능 기출 문장

[31] In this situation, customers request new features but reject the resulting product when they realize the ramifications of their suggestions — the added feature turns out to be worthless because of the problems it causes.

[33] Through the use of the scientific method to determine the facts of any given policy situation, the power of social constructions is supposedly diminished, and solutions to social problems are discovered in an objective way.

size

#419 빈도 2 설명 잠금

단어 설명 (뜻/사용법)

샘플북은 단어 설명을 10개까지만 제공합니다.
나머지 설명은 **peshare.com 정식판**에서 이어집니다.

수능 기출 문장

[43] Soon my grandpa had the only small house on the block, surrounded by a sea of homes four times the size of his dwelling.

[43] The size of the house didn't matter."

smart

#420 빈도 2 설명 잠금

단어 설명 (뜻/사용법)

샘플북은 단어 설명을 10개까지만 제공합니다.
나머지 설명은 **peshare.com 정식판**에서 이어집니다.

수능 기출 문장

[34] Being accurate is not always smart.

[34] Like many errors and biases that seem irrational on the surface, auditory looming turns out, on closer examination, to be pretty smart.

sociable

#421 빈도 2 설명 잠금

단어 설명 (뜻/사용법)

샘플북은 단어 설명을 10개까지만 제공합니다.
나머지 설명은 **peshare.com 정식판**에서 이어집니다.

수능 기출 문장

[41] These days, looking at sociable robots and digitized friends, one might assume that what we want is to be always in touch and never alone, no matter who or what we are in touch with.

[42] These days, looking at sociable robots and digitized friends, one might assume that what we want is to be always in touch and never alone, no matter who or what we are in touch with.

social

#422 빈도 2 설명 잠금

단어 설명 (뜻/사용법)

샘플북은 단어 설명을 10개까지만 제공합니다.
나머지 설명은 **peshare.com 정식판**에서 이어집니다.

수능 기출 문장

[33] Through the use of the scientific method to determine the facts of any given policy situation, the power of social constructions is supposedly diminished, and solutions to social problems are discovered in an objective way.

solitude

#423 빈도 2 설명 잠금

단어 설명 (뜻/사용법)

샘플북은 단어 설명을 10개까지만 제공합니다.
나머지 설명은 **peshare.com 정식판**에서 이어집니다.

수능 기출 문장

[41] We may want some stillness and solitude.

[42] We may want some stillness and solitude.

sometimes

#424 빈도 2 설명 잠금

단어 설명 (뜻/사용법)

샘플북은 단어 설명을 10개까지만 제공합니다.
나머지 설명은 **peshare.com 정식판**에서 이어집니다.

수능 기출 문장

[27] On the other hand, free radicals move ④ uncontrollably through the body, attacking cells, rusting their proteins, piercing their membranes and corrupting their genetic code until the cells become dysfunctional and sometimes give up and die.

[31] Sometimes all the outcomes customers are trying to achieve in one area have a negative effect on other outcomes.

sorry

#425 빈도 2 설명 잠금

단어 설명 (뜻/사용법)

샘플북은 단어 설명을 10개까지만 제공합니다.
나머지 설명은 **peshare.com 정식판**에서 이어집니다.

수능 기출 문장

[26] “I’m sorry, ma’am, but there are no more seats available,” came the reply.

[26] “Sorry, lady.

space

#426 빈도 2 설명 잠금

단어 설명 (뜻/사용법)

샘플북은 단어 설명을 10개까지만 제공합니다.
나머지 설명은 **peshare.com 정식판**에서 이어집니다.

수능 기출 문장

[43] He didn't want to find himself working longer and longer hours just to pay for more space and the stuff to fill it.

[43] How much space do you need to be happy?

stillness

#427 빈도 2 설명 잠금

단어 설명 (뜻/사용법)

샘플북은 단어 설명을 10개까지만 제공합니다.
나머지 설명은 **peshare.com 정식판**에서 이어집니다.

수능 기출 문장

[41] We may want some stillness and solitude.

[42] We may want some stillness and solitude.

store

#428 빈도 2 설명 잠금

단어 설명 (뜻/사용법)

샘플북은 단어 설명을 10개까지만 제공합니다.
나머지 설명은 **peshare.com 정식판**에서 이어집니다.

수능 기출 문장

[28] But under human management thick seed coats are unnecessary, as farmers ④ evade responsibility for storing seeds away from moisture and predators.

[28] When people started to plant stored seed stock deliberately, they also began protecting their plants.

story

#429 빈도 2 설명 잠금

단어 설명 (뜻/사용법)

샘플북은 단어 설명을 10개까지만 제공합니다.
나머지 설명은 **peshare.com 정식판**에서 이어집니다.

수능 기출 문장

[26] My friend had been watching and listening to the woman's woeful story, and her heart was touched with compassion for ③ the distressed mother.

[43] Part of the American story is that bigger is better, and with cheap credit and tax breaks for home buyers, it's tempting to stretch one's finances to build or buy a larger house.

strong

#430 빈도 2 설명 잠금

단어 설명 (뜻/사용법)

샘플북은 단어 설명을 10개까지만 제공합니다.
나머지 설명은 **peshare.com 정식판**에서 이어집니다.

수능 기출 문장

[34] The evolutionary benefits of immediately getting out of the way of approaching dangers were so strong that natural selection endowed us — and other mammals — with brains that _____.

[36] The emotion was so strong that the brain _____ evidence of the continued existence of normal, everyday life that might have eased it.

stuff

#431 빈도 2 설명 잠금

단어 설명 (뜻/사용법)

샘플북은 단어 설명을 10개까지만 제공합니다.
나머지 설명은 **peshare.com 정식판**에서 이어집니다.

수능 기출 문장

[27] Ironically, the stuff that gives us life eventually kills it.

[43] He didn't want to find himself working longer and longer hours just to pay for more space and the stuff to fill it.

survive

#432 빈도 2 설명 잠금

단어 설명 (뜻/사용법)

샘플북은 단어 설명을 10개까지만 제공합니다.
나머지 설명은 **peshare.com 정식판**에서 이어집니다.

수능 기출 문장

[28] Thick seed coats are often ③ essential for seeds to survive in a natural environment because the seeds of many wild plants remain dormant for months until winter is over and rain sets in.

[28] This changed the evolutionary ① pressure that these food plants experienced, as they no longer had to survive in a natural environment.

system

#433 빈도 2 설명 잠금

단어 설명 (뜻/사용법)

샘플북은 단어 설명을 10개까지만 제공합니다.
나머지 설명은 **peshare.com 정식판**에서 이어집니다.

수능 기출 문장

[25] Our current system is called A440 because the note we call 'A' that is in the middle of the piano keyboard has been fixed to have a frequency of 440 Hz.

[34] This intentional error functions as an advance warning system, manned by the self-protection subself, providing individuals with a margin of safety when they are confronted with potentially dangerous approaching objects.

tax

#434 빈도 2 설명 잠금

단어 설명 (뜻/사용법)

샘플북은 단어 설명을 10개까지만 제공합니다.
나머지 설명은 **peshare.com 정식판**에서 이어집니다.

수능 기출 문장

[40] For example, after the consumer has agreed to purchase a car for $8,000, the salesperson begins to add on $100 for tax and $200 for tires.

[43] Part of the American story is that bigger is better, and with cheap credit and tax breaks for home buyers, it's tempting to stretch one's finances to build or buy a larger house.

tend

#435 빈도 2 설명 잠금

단어 설명 (뜻/사용법)

샘플북은 단어 설명을 10개까지만 제공합니다.
나머지 설명은 **peshare.com 정식판**에서 이어집니다.

수능 기출 문장

[38] We tend to perceive the door of a classroom as rectangular no matter from which angle it is viewed.

[40] Low-balling is effective in sales contexts because the consumer, by not withdrawing from the deal, tends to _____ his purchase decision or tries to save _____.

then

#436 빈도 2 설명 잠금

단어 설명 (뜻/사용법)

샘플북은 단어 설명을 10개까지만 제공합니다.
나머지 설명은 **peshare.com 정식판**에서 이어집니다.

수능 기출 문장

[26] The agent welcomed my friend's solution and quickly issued a revalidated ticket to ⑤ the woman, and then arranged for another flight for my friend.

[40] Low-balling describes the technique where two individuals arrive at an agreement and then one increases the cost to be incurred by the other.

thick

#437 빈도 2 설명 잠금

단어 설명 (뜻/사용법)

샘플북은 단어 설명을 10개까지만 제공합니다.
나머지 설명은 **peshare.com 정식판**에서 이어집니다.

수능 기출 문장

[28] But under human management thick seed coats are unnecessary, as farmers ④ evade responsibility for storing seeds away from moisture and predators.

[28] Thick seed coats are often ③ essential for seeds to survive in a natural environment because the seeds of many wild plants remain dormant for months until winter is over and rain sets in.

thickly

#438 빈도 2 설명 잠금

단어 설명 (뜻/사용법)

샘플북은 단어 설명을 10개까지만 제공합니다.
나머지 설명은 **peshare.com 정식판**에서 이어집니다.

수능 기출 문장

[41] As an American writer once put it, we may want to live less ‘thickly’ and wait for more infrequent but meaningful _____.

[42] As an American writer once put it, we may want to live less ‘thickly’ and wait for more infrequent but meaningful _____.

though

#439 빈도 2 설명 잠금

단어 설명 (뜻/사용법)

샘플북은 단어 설명을 10개까지만 제공합니다.
나머지 설명은 **peshare.com 정식판**에서 이어집니다.

수능 기출 문장

[38] In the same way, we see car wheels as round, even though the retinal image is oval when viewed from an angle other than directly from the front.

[43] Even though the house was small, it didn't feel cramped.

threaten

#440 빈도 2 설명 잠금

단어 설명 (뜻/사용법)

샘플북은 단어 설명을 10개까지만 제공합니다.
나머지 설명은 **peshare.com 정식판**에서 이어집니다.

수능 기출 문장

[24] During this lengthy process, whenever he feels threatened, he turns back toward the safety of his parents' love and authority.

[39] So, when someone is threatening to go to war, or trying to convince us and mounting a huge public relations campaign to justify it, the news media have a responsibility to question everything.

thumb

#441 빈도 2 설명 잠금

단어 설명 (뜻/사용법)

샘플북은 단어 설명을 10개까지만 제공합니다.
나머지 설명은 **peshare.com 정식판**에서 이어집니다.

수능 기출 문장

[41] As we put in our many hours of typing — with all fingers or just thumbs — we may discover that we miss the human voice.

[42] As we put in our many hours of typing — with all fingers or just thumbs — we may discover that we miss the human voice.

thus

#442 빈도 2 설명 잠금

단어 설명 (뜻/사용법)

샘플북은 단어 설명을 10개까지만 제공합니다.
나머지 설명은 **peshare.com 정식판**에서 이어집니다.

수능 기출 문장

[35] In doing so, the scientist reverses his drive toward mathematical exactness in favor of rhetorical vagueness and metaphor, thus _____.

[37] Thus, while climate change may not impact these resources, oil and gas reserves and known or potential resources could be affected by new climate conditions, since climate change may affect access to these resources.

tie

#443 빈도 2 설명 잠금

단어 설명 (뜻/사용법)

샘플북은 단어 설명을 10개까지만 제공합니다.
나머지 설명은 **peshare.com 정식판**에서 이어집니다.

수능 기출 문장

[41] One might assume that what we want is plenty of weak ties, the informal networks that underpin online acquaintanceship.

[42] One might assume that what we want is plenty of weak ties, the informal networks that underpin online acquaintanceship.

tiny

#444 빈도 2 설명 잠금

단어 설명 (뜻/사용법)

샘플북은 단어 설명을 10개까지만 제공합니다.
나머지 설명은 **peshare.com 정식판**에서 이어집니다.

수능 기출 문장

[27] The ultimate life force lies in tiny cellular factories of energy, called mitochondria, ① that burn nearly all the oxygen we breathe in.

[31] Traveling salespeople, for example, may say they want a smaller cell phone, but they may not have thought about how hard that tiny phone will be to use.

today

#445 빈도 2 설명 잠금

단어 설명 (뜻/사용법)

샘플북은 단어 설명을 10개까지만 제공합니다.
나머지 설명은 **peshare.com 정식판**에서 이어집니다.

수능 기출 문장

[25] We could fix 'A' at any frequency, such as 439 or 424; different standards were used in the time of Mozart than today.

[26] "But I must get to New York today!"

transcendence

#446 빈도 2 설명 잠금

단어 설명 (뜻/사용법)

샘플북은 단어 설명을 10개까지만 제공합니다.
나머지 설명은 **peshare.com 정식판**에서 이어집니다.

수능 기출 문장

[33] * transcendence : 초월

[33] This process creates an illusion of neutrality and implies a transcendence of the pitfalls and inequalities commonly associated with policymaking.

trap

#447 빈도 2 설명 잠금

단어 설명 (뜻/사용법)

샘플북은 단어 설명을 10개까지만 제공합니다.
나머지 설명은 **peshare.com 정식판**에서 이어집니다.

수능 기출 문장

[23] In our efforts to be the good child, the uncomplaining employee, or the cooperative patient, many of us fall into the trap of trying to please people by going along with whatever they want us to do.

[37] Oil and gas resources are not likely to be impacted by climate change because they result from a process that takes millions of years and are geologically trapped.

true

#448 빈도 2 설명 잠금

단어 설명 (뜻/사용법)

샘플북은 단어 설명을 10개까지만 제공합니다.
나머지 설명은 **peshare.com 정식판**에서 이어집니다.

수능 기출 문장

[23] But when we learn to say no to what we don't feel like doing in order to say yes to our true self, we feel empowered, and our relationships with others improve.

[23] Try to catch yourself in the moment and use your true voice to say what you really want to say.

two

#449 빈도 2 설명 잠금

단어 설명 (뜻/사용법)

샘플북은 단어 설명을 10개까지만 제공합니다.
나머지 설명은 **peshare.com 정식판**에서 이어집니다.

수능 기출 문장

[36] F. Scott Fitzgerald thought that the test of first-rate intelligence was the ability to hold two opposed ideas in mind at the same time and still function.

[40] Low-balling describes the technique where two individuals arrive at an agreement and then one increases the cost to be incurred by the other.

underpin

#450 빈도 2 설명 잠금

단어 설명 (뜻/사용법)

샘플북은 단어 설명을 10개까지만 제공합니다.
나머지 설명은 **peshare.com 정식판**에서 이어집니다.

수능 기출 문장

[41] One might assume that what we want is plenty of weak ties, the informal networks that underpin online acquaintanceship.

[42] One might assume that what we want is plenty of weak ties, the informal networks that underpin online acquaintanceship.

understand

#451 빈도 2 설명 잠금

단어 설명 (뜻/사용법)

샘플북은 단어 설명을 10개까지만 제공합니다.
나머지 설명은 **peshare.com 정식판**에서 이어집니다.

수능 기출 문장

[41] A robot might have needs, but to understand desire, one needs language and flesh.

[42] A robot might have needs, but to understand desire, one needs language and flesh.

unfit

#452 빈도 2 설명 잠금

단어 설명 (뜻/사용법)

샘플북은 단어 설명을 10개까지만 제공합니다.
나머지 설명은 **peshare.com 정식판**에서 이어집니다.

수능 기출 문장

[41] We may decide that it is fine to play chess with a robot, but that robots are unfit for any conversation about family or friends.

[42] We may decide that it is fine to play chess with a robot, but that robots are unfit for any conversation about family or friends.

virtual

#453 빈도 2 설명 잠금

단어 설명 (뜻/사용법)

샘플북은 단어 설명을 10개까지만 제공합니다.
나머지 설명은 **peshare.com 정식판**에서 이어집니다.

수능 기출 문장

[41] And, of course, we must not let the virtual take us away from the real world that doesn't go away with a power outage.

[42] And, of course, we must not let the virtual take us away from the real world that doesn't go away with a power outage.

weak

#454 빈도 2 설명 잠금

단어 설명 (뜻/사용법)

샘플북은 단어 설명을 10개까지만 제공합니다.
나머지 설명은 **peshare.com 정식판**에서 이어집니다.

수능 기출 문장

[41] One might assume that what we want is plenty of weak ties, the informal networks that underpin online acquaintanceship.

[42] One might assume that what we want is plenty of weak ties, the informal networks that underpin online acquaintanceship.

wish

#455 빈도 2 설명 잠금

단어 설명 (뜻/사용법)

샘플북은 단어 설명을 10개까지만 제공합니다.
나머지 설명은 **peshare.com 정식판**에서 이어집니다.

수능 기출 문장

[41] We may decide that for these conversations, we must have a person who knows, firsthand, what it means to be born, to have parents and a family, to wish for love and perhaps children, and to anticipate death.

[42] We may decide that for these conversations, we must have a person who knows, firsthand, what it means to be born, to have parents and a family, to wish for love and perhaps children, and to anticipate death.

withdraw

#456 빈도 2 설명 잠금

단어 설명 (뜻/사용법)

샘플북은 단어 설명을 10개까지만 제공합니다.
나머지 설명은 **peshare.com 정식판**에서 이어집니다.

수능 기출 문장

[40] If the consumer were to withdraw from the deal after the 'slight' change in the terms of agreement, he might foster the rather undesirable impression of being an irresponsible consumer unaware of these necessary charges.

[40] Low-balling is effective in sales contexts because the consumer, by not withdrawing from the deal, tends to _____ his purchase decision or tries to save _____.

without

#457 빈도 2 설명 잠금

단어 설명 (뜻/사용법)

샘플북은 단어 설명을 10개까지만 제공합니다.
나머지 설명은 **peshare.com 정식판**에서 이어집니다.

수능 기출 문장

[31] Carpenters may request a lightweight circular saw without thinking about the fact that it will no longer have the power to get through some of the more difficult jobs.

[35] Mathematics may be considered a communication skill of the highest type, frictionless so to speak; and at the opposite pole from mathematics, the fruits of science show the practical benefits of science without the use of words.

work

#458 빈도 2 설명 잠금

단어 설명 (뜻/사용법)

샘플북은 단어 설명을 10개까지만 제공합니다.
나머지 설명은 **peshare.com 정식판**에서 이어집니다.

수능 기출 문장

[43] He didn't want to find himself working longer and longer hours just to pay for more space and the stuff to fill it.

[43] ”' Grandpa got most of the materials for his little house from the Oakland docks, where he was working.

writer

#459 빈도 2 설명 잠금

단어 설명 (뜻/사용법)

샘플북은 단어 설명을 10개까지만 제공합니다.
나머지 설명은 **peshare.com 정식판**에서 이어집니다.

수능 기출 문장

[41] As an American writer once put it, we may want to live less 'thickly' and wait for more infrequent but meaningful _____.

[42] As an American writer once put it, we may want to live less 'thickly' and wait for more infrequent but meaningful _____.

yourself

#460 빈도 2 설명 잠금

단어 설명 (뜻/사용법)

샘플북은 단어 설명을 10개까지만 제공합니다.
나머지 설명은 **peshare.com 정식판**에서 이어집니다.

수능 기출 문장

[23] Try to catch yourself in the moment and use your true voice to say what you really want to say.

[43] Instead, it's about giving yourself the time, freedom, and money to pursue your dreams.

ability

#461 빈도 1 설명 잠금

단어 설명 (뜻/사용법)

샘플북은 단어 설명을 10개까지만 제공합니다.
나머지 설명은 **peshare.com 정식판**에서 이어집니다.

수능 기출 문장

[36] F. Scott Fitzgerald thought that the test of first-rate intelligence was the ability to hold two opposed ideas in mind at the same time and still function.

aboriginal

#462 빈도 1 설명 잠금

단어 설명 (뜻/사용법)

샘플북은 단어 설명을 10개까지만 제공합니다.
나머지 설명은 **peshare.com 정식판**에서 이어집니다.

수능 기출 문장

[32] This may explain why Australian aboriginal technology, although it developed and elaborated steadily over the ensuing millennia, was lacking in so many features of the Old World — elastic weapons, for example, such as bows and catapults, were unknown, as were ovens.

above

#463 빈도 1 설명 잠금

단어 설명 (뜻/사용법)

샘플북은 단어 설명을 10개까지만 제공합니다.
나머지 설명은 **peshare.com 정식판**에서 이어집니다.

수능 기출 문장

[29] The graph above shows the Canadian volunteer rates and average annual hours of seven age groups in 2007.

accept

#464 빈도 1 설명 잠금

단어 설명 (뜻/사용법)

샘플북은 단어 설명을 10개까지만 제공합니다.
나머지 설명은 **peshare.com 정식판**에서 이어집니다.

수능 기출 문장

[38] These changes we can observe and distinguish, but we do not accept them.

accompany

#465 빈도 1 설명 잠금

단어 설명 (뜻/사용법)

샘플북은 단어 설명을 10개까지만 제공합니다.
나머지 설명은 **peshare.com 정식판**에서 이어집니다.

수능 기출 문장

[30] When Napoleon invaded Egypt in 1798, Fourier and other scholars accompanied the expedition.

accurate

#466 빈도 1 설명 잠금

단어 설명 (뜻/사용법)

샘플북은 단어 설명을 10개까지만 제공합니다.
나머지 설명은 **peshare.com 정식판**에서 이어집니다.

수능 기출 문장

[34] Being accurate is not always smart.

achieve

#467 빈도 1 설명 잠금

단어 설명 (뜻/사용법)

샘플북은 단어 설명을 10개까지만 제공합니다.
나머지 설명은 **peshare.com 정식판**에서 이어집니다.

수능 기출 문장

[31] Sometimes all the outcomes customers are trying to achieve in one area have a negative effect on other outcomes.

acre

#468 빈도 1 설명 잠금

단어 설명 (뜻/사용법)

샘플북은 단어 설명을 10개까지만 제공합니다.
나머지 설명은 **peshare.com 정식판**에서 이어집니다.

수능 기출 문장

[43] It felt like all the homes were on ten acres .”

active

#469 빈도 1 설명 잠금

단어 설명 (뜻/사용법)

샘플북은 단어 설명을 10개까지만 제공합니다.
나머지 설명은 **peshare.com 정식판**에서 이어집니다.

수능 기출 문장

[27] The combustion of oxygen that keeps us alive and active ② sending out by-products called oxygen free radicals.

actual

#470 빈도 1 설명 잠금

단어 설명 (뜻/사용법)

샘플북은 단어 설명을 10개까지만 제공합니다.
나머지 설명은 **peshare.com 정식판**에서 이어집니다.

수능 기출 문장

[37] In Siberia, _____, the actual exploration challenge is the time required to access, produce, and deliver oil under extreme environmental conditions, where temperatures in January range from −20℃ to −35℃.

actually

#471 빈도 1 설명 잠금

단어 설명 (뜻/사용법)

샘플북은 단어 설명을 10개까지만 제공합니다.
나머지 설명은 **peshare.com 정식판**에서 이어집니다.

수능 기출 문장

[38] Actually, the rectangular door of a classroom projects a rectangular image on our retina only when it is viewed directly from the front.

additional

#472 빈도 1 설명 잠금

단어 설명 (뜻/사용법)

샘플북은 단어 설명을 10개까지만 제공합니다.
나머지 설명은 **peshare.com 정식판**에서 이어집니다.

수능 기출 문장

[40] These additional costs might be thought of as a metaphorical ‘low ball’ that the salesperson throws the consumer.

admit

#473 빈도 1 설명 잠금

단어 설명 (뜻/사용법)

샘플북은 단어 설명을 10개까지만 제공합니다.
나머지 설명은 **peshare.com 정식판**에서 이어집니다.

수능 기출 문장

[39] (⑤) Even the large, so-called 'liberal' American media have admitted that they have not always been watchdogs for the public interest, and that their own coverage on some major issues "looks strikingly one-sided at times."

advance

#474 빈도 1 설명 잠금

단어 설명 (뜻/사용법)

샘플북은 단어 설명을 10개까지만 제공합니다.
나머지 설명은 **peshare.com 정식판**에서 이어집니다.

수능 기출 문장

[34] This intentional error functions as an advance warning system, manned by the self-protection subself, providing individuals with a margin of safety when they are confronted with potentially dangerous approaching objects.

afraid

#475 빈도 1 설명 잠금

단어 설명 (뜻/사용법)

샘플북은 단어 설명을 10개까지만 제공합니다.
나머지 설명은 **peshare.com 정식판**에서 이어집니다.

수능 기출 문장

[23] So don't be afraid to say no.

Africa

#476 빈도 1 설명 잠금

단어 설명 (뜻/사용법)

샘플북은 단어 설명을 10개까지만 제공합니다.
나머지 설명은 **peshare.com 정식판**에서 이어집니다.

수능 기출 문장

[32] Recall that Australia was colonized 45,000 years ago by pioneers spreading east from Africa along the shore of Asia.

again

#477 빈도 1 설명 잠금

단어 설명 (뜻/사용법)

샘플북은 단어 설명을 10개까지만 제공합니다.
나머지 설명은 **peshare.com 정식판**에서 이어집니다.

수능 기출 문장

[36] A man named Plenty Coups reported that “when the buffalo went away, the hearts of my people fell to the ground and they could not lift them up again.

against

#478 빈도 1 설명 잠금

단어 설명 (뜻/사용법)

샘플북은 단어 설명을 10개까지만 제공합니다.
나머지 설명은 **peshare.com 정식판**에서 이어집니다.

수능 기출 문장

[30] During the post-Revolution frenzy, he spoke out against the use of the guillotine, for which he almost lost his life.

aged

#479 빈도 1 설명 잠금

단어 설명 (뜻/사용법)

샘플북은 단어 설명을 10개까지만 제공합니다.
나머지 설명은 **peshare.com 정식판**에서 이어집니다.

수능 기출 문장

[29] ② The average annual hours increased with age except for the group aged between 25 and 34, which volunteered an average of 133 hours.

[29] ⑤ Despite their lowest rate of volunteering, seniors aged 75 and older gave more hours on average than any other age group.

aging

#480 빈도 1 설명 잠금

단어 설명 (뜻/사용법)

샘플북은 단어 설명을 10개까지만 제공합니다.
나머지 설명은 **peshare.com 정식판**에서 이어집니다.

수능 기출 문장

[27] These fierce radicals, ⑤ built into life as both protectors and avengers, are potent agents of aging.

ago

#481 빈도 1 설명 잠금

단어 설명 (뜻/사용법)

샘플북은 단어 설명을 10개까지만 제공합니다.
나머지 설명은 **peshare.com 정식판**에서 이어집니다.

수능 기출 문장

[32] Recall that Australia was colonized 45,000 years ago by pioneers spreading east from Africa along the shore of Asia.

airport

#482 빈도 1 설명 잠금

단어 설명 (뜻/사용법)

샘플북은 단어 설명을 10개까지만 제공합니다.
나머지 설명은 **peshare.com 정식판**에서 이어집니다.

수능 기출 문장

[26] A friend of mine was sitting in the Miami airport reading a magazine while she waited to catch a plane to New York.

alive

#483 빈도 1 설명 잠금

단어 설명 (뜻/사용법)

샘플북은 단어 설명을 10개까지만 제공합니다.
나머지 설명은 **peshare.com 정식판**에서 이어집니다.

수능 기출 문장

[27] The combustion of oxygen that keeps us alive and active ② sending out by-products called oxygen free radicals.

almost

#484 빈도 1 설명 잠금

단어 설명 (뜻/사용법)

샘플북은 단어 설명을 10개까지만 제공합니다.
나머지 설명은 **peshare.com 정식판**에서 이어집니다.

수능 기출 문장

[30] During the post-Revolution frenzy, he spoke out against the use of the guillotine, for which he almost lost his life.

already

#485 빈도 1 설명 잠금

단어 설명 (뜻/사용법)

샘플북은 단어 설명을 10개까지만 제공합니다.
나머지 설명은 **peshare.com 정식판**에서 이어집니다.

수능 기출 문장

[36] It does this by overvaluing evidence that confirms what we already think or feel and undervaluing or simply disregarding evidence that refutes it.

also

#486 빈도 1 설명 잠금

단어 설명 (뜻/사용법)

샘플북은 단어 설명을 10개까지만 제공합니다.
나머지 설명은 **peshare.com 정식판**에서 이어집니다.

수능 기출 문장

[28] When people started to plant stored seed stock deliberately, they also began protecting their plants.

alternative

#487 빈도 1 설명 잠금

단어 설명 (뜻/사용법)

샘플북은 단어 설명을 10개까지만 제공합니다.
나머지 설명은 **peshare.com 정식판**에서 이어집니다.

수능 기출 문장

[40] An alternative explanation is in terms of impression management theory.

ambivalent

#488 빈도 1 설명 잠금

단어 설명 (뜻/사용법)

샘플북은 단어 설명을 10개까지만 제공합니다.
나머지 설명은 **peshare.com 정식판**에서 이어집니다.

수능 기출 문장

[35] But those fruits are ambivalent.

angry

#489 빈도 1 설명 잠금

단어 설명 (뜻/사용법)

샘플북은 단어 설명을 10개까지만 제공합니다.
나머지 설명은 **peshare.com 정식판**에서 이어집니다.

수능 기출 문장

[26] ① an angry lady hotly told the clerk.

animal

#490 빈도 1 설명 잠금

단어 설명 (뜻/사용법)

샘플북은 단어 설명을 10개까지만 제공합니다.
나머지 설명은 **peshare.com 정식판**에서 이어집니다.

수능 기출 문장

[34] Animals like rhesus monkeys have evolved the same bias.

answer

#491 빈도 1 설명 잠금

단어 설명 (뜻/사용법)

샘플북은 단어 설명을 10개까지만 제공합니다.
나머지 설명은 **peshare.com 정식판**에서 이어집니다.

수능 기출 문장

[26] The flight is full," came the same answer.

appear

#492 빈도 1 설명 잠금

단어 설명 (뜻/사용법)

샘플북은 단어 설명을 10개까지만 제공합니다.
나머지 설명은 **peshare.com 정식판**에서 이어집니다.

수능 기출 문장

[38] Similarly, a round coin is seen as round even when viewed from an angle at which, objectively, it should appear elliptical.

appropriate

#493 빈도 1 설명 잠금

단어 설명 (뜻/사용법)

샘플북은 단어 설명을 10개까지만 제공합니다.
나머지 설명은 **peshare.com 정식판**에서 이어집니다.

수능 기출 문장

[33] From this perspective, scientists and professionals emerge as the appropriate experts to be consulted in policymaking, while local citizen input and knowledge is often viewed as unnecessary.

arbitrary

#494 빈도 1 설명 잠금

단어 설명 (뜻/사용법)

샘플북은 단어 설명을 10개까지만 제공합니다.
나머지 설명은 **peshare.com 정식판**에서 이어집니다.

수능 기출 문장

[25] This is entirely arbitrary.

archaeological

#495 빈도 1 설명 잠금

단어 설명 (뜻/사용법)

샘플북은 단어 설명을 10개까지만 제공합니다.
나머지 설명은 **peshare.com 정식판**에서 이어집니다.

수능 기출 문장

[28] Seeds recovered at archaeological sites clearly show that farmers selected for larger seeds and ② thinner seed coats.

Arctic

#496 빈도 1 설명 잠금

단어 설명 (뜻/사용법)

샘플북은 단어 설명을 10개까지만 제공합니다.
나머지 설명은 **peshare.com 정식판**에서 이어집니다.

수능 기출 문장

[37] _____, climate change may not only force the shutting down of oiland gas-producing areas, but increase the possibility of exploration in areas of the Arctic through the reduction in ice cover.

arrange

#497 빈도 1 설명 잠금

단어 설명 (뜻/사용법)

샘플북은 단어 설명을 10개까지만 제공합니다.
나머지 설명은 **peshare.com 정식판**에서 이어집니다.

수능 기출 문장

[26] The agent welcomed my friend's solution and quickly issued a revalidated ticket to ⑤ the woman, and then arranged for another flight for my friend.

arrive

#498 빈도 1 설명 잠금

단어 설명 (뜻/사용법)

샘플북은 단어 설명을 10개까지만 제공합니다.
나머지 설명은 **peshare.com 정식판**에서 이어집니다.

수능 기출 문장

[40] Low-balling describes the technique where two individuals arrive at an agreement and then one increases the cost to be incurred by the other.

Asia

#499 빈도 1 설명 잠금

단어 설명 (뜻/사용법)

샘플북은 단어 설명을 10개까지만 제공합니다.
나머지 설명은 **peshare.com 정식판**에서 이어집니다.

수능 기출 문장

[32] Recall that Australia was colonized 45,000 years ago by pioneers spreading east from Africa along the shore of Asia.

asleep

#500 빈도 1 설명 잠금

단어 설명 (뜻/사용법)

샘플북은 단어 설명을 10개까지만 제공합니다.
나머지 설명은 **peshare.com 정식판**에서 이어집니다.

수능 기출 문장

[43] My dad recalled looking up at the stars in the roofless house as a twelve-year-old kid before falling asleep.

attack

#501 빈도 1 설명 잠금

단어 설명 (뜻/사용법)

샘플북은 단어 설명을 10개까지만 제공합니다.
나머지 설명은 **peshare.com 정식판**에서 이어집니다.

수능 기출 문장

[27] On the other hand, free radicals move ④ uncontrollably through the body, attacking cells, rusting their proteins, piercing their membranes and corrupting their genetic code until the cells become dysfunctional and sometimes give up and die.

attend

#502 빈도 1 설명 잠금

단어 설명 (뜻/사용법)

샘플북은 단어 설명을 10개까지만 제공합니다.
나머지 설명은 **peshare.com 정식판**에서 이어집니다.

수능 기출 문장

[30] A charitable lady helped him attend a local military school.

austerity

#503 빈도 1 설명 잠금

단어 설명 (뜻/사용법)

샘플북은 단어 설명을 10개까지만 제공합니다.
나머지 설명은 **peshare.com 정식판**에서 이어집니다.

수능 기출 문장

[43] I learned from him that simplicity isn't about austerity.

Australia

#504 빈도 1 설명 잠금

단어 설명 (뜻/사용법)

샘플북은 단어 설명을 10개까지만 제공합니다.
나머지 설명은 **peshare.com 정식판**에서 이어집니다.

수능 기출 문장

[32] Recall that Australia was colonized 45,000 years ago by pioneers spreading east from Africa along the shore of Asia.

australian

#505 빈도 1 설명 잠금

단어 설명 (뜻/사용법)

샘플북은 단어 설명을 10개까지만 제공합니다.
나머지 설명은 **peshare.com 정식판**에서 이어집니다.

수능 기출 문장

[32] This may explain why Australian aboriginal technology, although it developed and elaborated steadily over the ensuing millennia, was lacking in so many features of the Old World — elastic weapons, for example, such as bows and catapults, were unknown, as were ovens.

avenger

#506 빈도 1 설명 잠금

단어 설명 (뜻/사용법)

샘플북은 단어 설명을 10개까지만 제공합니다.
나머지 설명은 **peshare.com 정식판**에서 이어집니다.

수능 기출 문장

[27] These fierce radicals, ⑤ built into life as both protectors and avengers, are potent agents of aging.

avoid

#507 빈도 1 설명 잠금

단어 설명 (뜻/사용법)

샘플북은 단어 설명을 10개까지만 제공합니다.
나머지 설명은 **peshare.com 정식판**에서 이어집니다.

수능 기출 문장

[36] Confirmation bias is a term for the way the mind systematically avoids confronting contradiction.

ball

#508 빈도 1 설명 잠금

단어 설명 (뜻/사용법)

샘플북은 단어 설명을 10개까지만 제공합니다.
나머지 설명은 **peshare.com 정식판**에서 이어집니다.

수능 기출 문장

[40] These additional costs might be thought of as a metaphorical ‘low ball’ that the salesperson throws the consumer.

band

#509 빈도 1 설명 잠금

단어 설명 (뜻/사용법)

샘플북은 단어 설명을 10개까지만 제공합니다.
나머지 설명은 **peshare.com 정식판**에서 이어집니다.

수능 기출 문장

[25] Led Zeppelin, a band popular in the 70s, often tuned their instruments away from the modern A440 standard to give their music an uncommon sound, and perhaps to link it with the European children's folk songs that inspired many of their compositions.

Baptiste

#510 빈도 1 설명 잠금

단어 설명 (뜻/사용법)

샘플북은 단어 설명을 10개까지만 제공합니다.
나머지 설명은 **peshare.com 정식판**에서 이어집니다.

수능 기출 문장

[30] Jean Baptiste Joseph Fourier was a French mathematician and physicist.

baroque

#511 빈도 1 설명 잠금

단어 설명 (뜻/사용법)

샘플북은 단어 설명을 10개까지만 제공합니다.
나머지 설명은 **peshare.com 정식판**에서 이어집니다.

수능 기출 문장

[25] Many purists insist on hearing baroque music on period instruments, both because the instruments have a different sound and because they are designed to play the music in its original tuning standard, something that purists deem important.

behalf

#512 빈도 1 설명 잠금

단어 설명 (뜻/사용법)

샘플북은 단어 설명을 10개까지만 제공합니다.
나머지 설명은 **peshare.com 정식판**에서 이어집니다.

수능 기출 문장

[39] (②) They should be providing the most intense scrutiny on our behalf, so the public can see the other side of things.

behave

#513 빈도 1 설명 잠금

단어 설명 (뜻/사용법)

샘플북은 단어 설명을 10개까지만 제공합니다.
나머지 설명은 **peshare.com 정식판**에서 이어집니다.

수능 기출 문장

[34] Although this kind of bias might inhibit economically rational judgment in laboratory tasks, it leads us to behave in a deeply rational manner in the real world.

behavior

#514 빈도 1 설명 잠금

단어 설명 (뜻/사용법)

샘플북은 단어 설명을 10개까지만 제공합니다.
나머지 설명은 **peshare.com 정식판**에서 이어집니다.

수능 기출 문장

[40] When the consumer agrees to purchase the product under the original terms, that behavior might be used by the consumer to infer his sincere interest in the product.

being

#515 빈도 1 설명 잠금

단어 설명 (뜻/사용법)

샘플북은 단어 설명을 10개까지만 제공합니다.
나머지 설명은 **peshare.com 정식판**에서 이어집니다.

수능 기출 문장

[32] The success of human beings depends crucially on numbers and connections.

[34] Being accurate is not always smart.

[40] If the consumer were to withdraw from the deal after the ‘slight’ change in the terms of agreement, he might foster the rather undesirable impression of being an irresponsible consumer unaware of these necessary charges.

best

#516 빈도 1 설명 잠금

단어 설명 (뜻/사용법)

샘플북은 단어 설명을 10개까지만 제공합니다.
나머지 설명은 **peshare.com 정식판**에서 이어집니다.

수능 기출 문장

[39] It's important that the media provide us with diverse and opposing views, so we can choose the best available options.

bigger

#517 빈도 1 설명 잠금

단어 설명 (뜻/사용법)

샘플북은 단어 설명을 10개까지만 제공합니다.
나머지 설명은 **peshare.com 정식판**에서 이어집니다.

수능 기출 문장

[43] Part of the American story is that bigger is better, and with cheap credit and tax breaks for home buyers, it's tempting to stretch one's finances to build or buy a larger house.

block

#518 빈도 1 설명 잠금

단어 설명 (뜻/사용법)

샘플북은 단어 설명을 10개까지만 제공합니다.
나머지 설명은 **peshare.com 정식판**에서 이어집니다.

수능 기출 문장

[43] Soon my grandpa had the only small house on the block, surrounded by a sea of homes four times the size of his dwelling.

boundary

#519 빈도 1 설명 잠금

단어 설명 (뜻/사용법)

샘플북은 단어 설명을 10개까지만 제공합니다.
나머지 설명은 **peshare.com 정식판**에서 이어집니다.

수능 기출 문장

[23] At times, we lose track of our own boundaries and needs, and the cost of this could be our life, both symbolically and literally.

bow

#520 빈도 1 설명 잠금

단어 설명 (뜻/사용법)

샘플북은 단어 설명을 10개까지만 제공합니다.
나머지 설명은 **peshare.com 정식판**에서 이어집니다.

수능 기출 문장

[32] This may explain why Australian aboriginal technology, although it developed and elaborated steadily over the ensuing millennia, was lacking in so many features of the Old World — elastic weapons, for example, such as bows and catapults, were unknown, as were ovens.

boy

#521 빈도 1 설명 잠금

단어 설명 (뜻/사용법)

샘플북은 단어 설명을 10개까지만 제공합니다.
나머지 설명은 **peshare.com 정식판**에서 이어집니다.

수능 기출 문장

[43] In the 1950s, when my dad was a little boy, my grandpa built a 600-square-foot cottage.

break

#522 빈도 1 설명 잠금

단어 설명 (뜻/사용법)

샘플북은 단어 설명을 10개까지만 제공합니다.
나머지 설명은 **peshare.com 정식판**에서 이어집니다.

수능 기출 문장

[43] Part of the American story is that bigger is better, and with cheap credit and tax breaks for home buyers, it's tempting to stretch one's finances to build or buy a larger house.

breathe

#523 빈도 1 설명 잠금

단어 설명 (뜻/사용법)

샘플북은 단어 설명을 10개까지만 제공합니다.
나머지 설명은 **peshare.com 정식판**에서 이어집니다.

수능 기출 문장

[27] The ultimate life force lies in tiny cellular factories of energy, called mitochondria, ① that burn nearly all the oxygen we breathe in.

breathing

#524 빈도 1 설명 잠금

단어 설명 (뜻/사용법)

샘플북은 단어 설명을 10개까지만 제공합니다.
나머지 설명은 **peshare.com 정식판**에서 이어집니다.

수능 기출 문장

[27] But breathing has a price.

buffalo

#525 빈도 1 설명 잠금

단어 설명 (뜻/사용법)

샘플북은 단어 설명을 10개까지만 제공합니다.
나머지 설명은 **peshare.com 정식판**에서 이어집니다.

수능 기출 문장

[36] A man named Plenty Coups reported that “when the buffalo went away, the hearts of my people fell to the ground and they could not lift them up again.

burn

#526 빈도 1 설명 잠금

단어 설명 (뜻/사용법)

샘플북은 단어 설명을 10개까지만 제공합니다.
나머지 설명은 **peshare.com 정식판**에서 이어집니다.

수능 기출 문장

[27] The ultimate life force lies in tiny cellular factories of energy, called mitochondria, ① that burn nearly all the oxygen we breathe in.

burst

#527 빈도 1 설명 잠금

단어 설명 (뜻/사용법)

샘플북은 단어 설명을 10개까지만 제공합니다.
나머지 설명은 **peshare.com 정식판**에서 이어집니다.

수능 기출 문장

[27] For example, when the body mobilizes ③ to fight off infectious agents, it generates a burst of free radicals to destroy the invaders very efficiently.

busy

#528 빈도 1 설명 잠금

단어 설명 (뜻/사용법)

샘플북은 단어 설명을 10개까지만 제공합니다.
나머지 설명은 **peshare.com 정식판**에서 이어집니다.

수능 기출 문장

[31] This is very common when companies are busy listening to the ‘voice of the customer.’

buy

#529 빈도 1 설명 잠금

단어 설명 (뜻/사용법)

샘플북은 단어 설명을 10개까지만 제공합니다.
나머지 설명은 **peshare.com 정식판**에서 이어집니다.

수능 기출 문장

[43] Part of the American story is that bigger is better, and with cheap credit and tax breaks for home buyers, it's tempting to stretch one's finances to build or buy a larger house.

buyer

#530 빈도 1 설명 잠금

단어 설명 (뜻/사용법)

샘플북은 단어 설명을 10개까지만 제공합니다.
나머지 설명은 **peshare.com 정식판**에서 이어집니다.

수능 기출 문장

[43] Part of the American story is that bigger is better, and with cheap credit and tax breaks for home buyers, it's tempting to stretch one's finances to build or buy a larger house.

bythirty

#531 빈도 1 설명 잠금

단어 설명 (뜻/사용법)

샘플북은 단어 설명을 10개까지만 제공합니다.
나머지 설명은 **peshare.com 정식판**에서 이어집니다.

수능 기출 문장

[43] He put the twenty- bythirty - foot structure on a small plot of land in Pleasant Hill.

campaign

#532 빈도 1 설명 잠금

단어 설명 (뜻/사용법)

샘플북은 단어 설명을 10개까지만 제공합니다.
나머지 설명은 **peshare.com 정식판**에서 이어집니다.

수능 기출 문장

[39] So, when someone is threatening to go to war, or trying to convince us and mounting a huge public relations campaign to justify it, the news media have a responsibility to question everything.

Carpenters

#533 빈도 1 설명 잠금

단어 설명 (뜻/사용법)

샘플북은 단어 설명을 10개까지만 제공합니다.
나머지 설명은 **peshare.com 정식판**에서 이어집니다.

수능 기출 문장

[31] Carpenters may request a lightweight circular saw without thinking about the fact that it will no longer have the power to get through some of the more difficult jobs.

cellular

#534 빈도 1 설명 잠금

단어 설명 (뜻/사용법)

샘플북은 단어 설명을 10개까지만 제공합니다.
나머지 설명은 **peshare.com 정식판**에서 이어집니다.

수능 기출 문장

[27] The ultimate life force lies in tiny cellular factories of energy, called mitochondria, ① that burn nearly all the oxygen we breathe in.

challenge

#535 빈도 1 설명 잠금

단어 설명 (뜻/사용법)

샘플북은 단어 설명을 10개까지만 제공합니다.
나머지 설명은 **peshare.com 정식판**에서 이어집니다.

수능 기출 문장

[37] In Siberia, _____, the actual exploration challenge is the time required to access, produce, and deliver oil under extreme environmental conditions, where temperatures in January range from −20℃ to −35℃.

chance

#536 빈도 1 설명 잠금

단어 설명 (뜻/사용법)

샘플북은 단어 설명을 10개까지만 제공합니다.
나머지 설명은 **peshare.com 정식판**에서 이어집니다.

수능 기출 문장

[32] The chances are they had only a sample of the technology available to their relatives back at the Red Sea crossing.

charge

#537 빈도 1 설명 잠금

단어 설명 (뜻/사용법)

샘플북은 단어 설명을 10개까지만 제공합니다.
나머지 설명은 **peshare.com 정식판**에서 이어집니다.

수능 기출 문장

[40] If the consumer were to withdraw from the deal after the 'slight' change in the terms of agreement, he might foster the rather undesirable impression of being an irresponsible consumer unaware of these necessary charges.

charitable

#538 빈도 1 설명 잠금

단어 설명 (뜻/사용법)

샘플북은 단어 설명을 10개까지만 제공합니다.
나머지 설명은 **peshare.com 정식판**에서 이어집니다.

수능 기출 문장

[30] A charitable lady helped him attend a local military school.

cheap

#539 빈도 1 설명 잠금

단어 설명 (뜻/사용법)

샘플북은 단어 설명을 10개까지만 제공합니다.
나머지 설명은 **peshare.com 정식판**에서 이어집니다.

수능 기출 문장

[43] Part of the American story is that bigger is better, and with cheap credit and tax breaks for home buyers, it's tempting to stretch one's finances to build or buy a larger house.

circular

#540 빈도 1 설명 잠금

단어 설명 (뜻/사용법)

샘플북은 단어 설명을 10개까지만 제공합니다.
나머지 설명은 **peshare.com 정식판**에서 이어집니다.

수능 기출 문장

[31] Carpenters may request a lightweight circular saw without thinking about the fact that it will no longer have the power to get through some of the more difficult jobs.

circumstance

#541 빈도 1 설명 잠금

단어 설명 (뜻/사용법)

샘플북은 단어 설명을 10개까지만 제공합니다.
나머지 설명은 **peshare.com 정식판**에서 이어집니다.

수능 기출 문장

[24] Under the circumstances, he will become clingy, or disobedient, or both.

citizen

#542 빈도 1 설명 잠금

단어 설명 (뜻/사용법)

샘플북은 단어 설명을 10개까지만 제공합니다.
나머지 설명은 **peshare.com 정식판**에서 이어집니다.

수능 기출 문장

[33] From this perspective, scientists and professionals emerge as the appropriate experts to be consulted in policymaking, while local citizen input and knowledge is often viewed as unnecessary.

City

#543 빈도 1 설명 잠금

단어 설명 (뜻/사용법)

샘플북은 단어 설명을 10개까지만 제공합니다.
나머지 설명은 **peshare.com 정식판**에서 이어집니다.

수능 기출 문장

[26] ② I can’t let her fly into New York City all by herself,” she cried.

claim

#544 빈도 1 설명 잠금

단어 설명 (뜻/사용법)

샘플북은 단어 설명을 10개까지만 제공합니다.
나머지 설명은 **peshare.com 정식판**에서 이어집니다.

수능 기출 문장

[25] Some people claim that the precise frequencies affect the overall sound of a musical piece and the sound of instruments.

clearly

#545 빈도 1 설명 잠금

단어 설명 (뜻/사용법)

샘플북은 단어 설명을 10개까지만 제공합니다.
나머지 설명은 **peshare.com 정식판**에서 이어집니다.

수능 기출 문장

[28] Seeds recovered at archaeological sites clearly show that farmers selected for larger seeds and ② thinner seed coats.

clerk

#546 빈도 1 설명 잠금

단어 설명 (뜻/사용법)

샘플북은 단어 설명을 10개까지만 제공합니다.
나머지 설명은 **peshare.com 정식판**에서 이어집니다.

수능 기출 문장

[26] ① an angry lady hotly told the clerk.

clingy

#547 빈도 1 설명 잠금

단어 설명 (뜻/사용법)

샘플북은 단어 설명을 10개까지만 제공합니다.
나머지 설명은 **peshare.com 정식판**에서 이어집니다.

수능 기출 문장

[24] Under the circumstances, he will become clingy, or disobedient, or both.

closer

#548 빈도 1 설명 잠금

단어 설명 (뜻/사용법)

샘플북은 단어 설명을 10개까지만 제공합니다.
나머지 설명은 **peshare.com 정식판**에서 이어집니다.

수능 기출 문장

[34] Like many errors and biases that seem irrational on the surface, auditory looming turns out, on closer examination, to be pretty smart.

code

#549 빈도 1 설명 잠금

단어 설명 (뜻/사용법)

샘플북은 단어 설명을 10개까지만 제공합니다.
나머지 설명은 **peshare.com 정식판**에서 이어집니다.

수능 기출 문장

[27] On the other hand, free radicals move ④ uncontrollably through the body, attacking cells, rusting their proteins, piercing their membranes and corrupting their genetic code until the cells become dysfunctional and sometimes give up and die.

coin

#550 빈도 1 설명 잠금

단어 설명 (뜻/사용법)

샘플북은 단어 설명을 10개까지만 제공합니다.
나머지 설명은 **peshare.com 정식판**에서 이어집니다.

수능 기출 문장

[38] Similarly, a round coin is seen as round even when viewed from an angle at which, objectively, it should appear elliptical.

collective

#551 빈도 1 설명 잠금

단어 설명 (뜻/사용법)

샘플북은 단어 설명을 10개까지만 제공합니다.
나머지 설명은 **peshare.com 정식판**에서 이어집니다.

수능 기출 문장

[32] It was not that they were ‘primitive’ or that they had mentally regressed; it was that they _____ and did not have a dense enough population and therefore a large enough collective brain to develop them much further.

colonize

#552 빈도 1 설명 잠금

단어 설명 (뜻/사용법)

샘플북은 단어 설명을 10개까지만 제공합니다.
나머지 설명은 **peshare.com 정식판**에서 이어집니다.

수능 기출 문장

[32] Recall that Australia was colonized 45,000 years ago by pioneers spreading east from Africa along the shore of Asia.

combustion

#553 빈도 1 설명 잠금

단어 설명 (뜻/사용법)

샘플북은 단어 설명을 10개까지만 제공합니다.
나머지 설명은 **peshare.com 정식판**에서 이어집니다.

수능 기출 문장

[27] The combustion of oxygen that keeps us alive and active ② sending out by-products called oxygen free radicals.

common

#554 빈도 1 설명 잠금

단어 설명 (뜻/사용법)

샘플북은 단어 설명을 10개까지만 제공합니다.
나머지 설명은 **peshare.com 정식판**에서 이어집니다.

수능 기출 문장

[31] This is very common when companies are busy listening to the ‘voice of the customer.’

commonly

#555 빈도 1 설명 잠금

단어 설명 (뜻/사용법)

샘플북은 단어 설명을 10개까지만 제공합니다.
나머지 설명은 **peshare.com 정식판**에서 이어집니다.

수능 기출 문장

[33] This process creates an illusion of neutrality and implies a transcendence of the pitfalls and inequalities commonly associated with policymaking.

communication

#556 빈도 1 설명 잠금

단어 설명 (뜻/사용법)

샘플북은 단어 설명을 10개까지만 제공합니다.
나머지 설명은 **peshare.com 정식판**에서 이어집니다.

수능 기출 문장

[35] Mathematics may be considered a communication skill of the highest type, frictionless so to speak; and at the opposite pole from mathematics, the fruits of science show the practical benefits of science without the use of words.

company

#557 빈도 1 설명 잠금

단어 설명 (뜻/사용법)

샘플북은 단어 설명을 10개까지만 제공합니다.
나머지 설명은 **peshare.com 정식판**에서 이어집니다.

수능 기출 문장

[31] This is very common when companies are busy listening to the ‘voice of the customer.’

comparatively

#558 빈도 1 설명 잠금

단어 설명 (뜻/사용법)

샘플북은 단어 설명을 10개까지만 제공합니다.
나머지 설명은 **peshare.com 정식판**에서 이어집니다.

수능 기출 문장

[32] The vanguard of such a migration must have been small in number and must have traveled comparatively light.

compassion

#559 빈도 1 설명 잠금

단어 설명 (뜻/사용법)

샘플북은 단어 설명을 10개까지만 제공합니다.
나머지 설명은 **peshare.com 정식판**에서 이어집니다.

수능 기출 문장

[26] My friend had been watching and listening to the woman's woeful story, and her heart was touched with compassion for ③ the distressed mother.

composition

#560 빈도 1 설명 잠금

단어 설명 (뜻/사용법)

샘플북은 단어 설명을 10개까지만 제공합니다.
나머지 설명은 **peshare.com 정식판**에서 이어집니다.

수능 기출 문장

[25] Led Zeppelin, a band popular in the 70s, often tuned their instruments away from the modern A440 standard to give their music an uncommon sound, and perhaps to link it with the European children's folk songs that inspired many of their compositions.

concept

#561 빈도 1 설명 잠금

단어 설명 (뜻/사용법)

샘플북은 단어 설명을 10개까지만 제공합니다.
나머지 설명은 **peshare.com 정식판**에서 이어집니다.

수능 기출 문장

[35] Science as science does not speak; ideally, all scientific concepts are mathematized when scientists communicate with one another, and when science displays its products to non-scientists it need not, and indeed is not able to, resort to salesmanship.

confine

#562 빈도 1 설명 잠금

단어 설명 (뜻/사용법)

샘플북은 단어 설명을 10개까지만 제공합니다.
나머지 설명은 **peshare.com 정식판**에서 이어집니다.

수능 기출 문장

[30] During his stay in Egypt he contracted a strange illness that confined him to well-heated rooms for the rest of his life.

confirm

#563 빈도 1 설명 잠금

단어 설명 (뜻/사용법)

샘플북은 단어 설명을 10개까지만 제공합니다.
나머지 설명은 **peshare.com 정식판**에서 이어집니다.

수능 기출 문장

[36] It does this by overvaluing evidence that confirms what we already think or feel and undervaluing or simply disregarding evidence that refutes it.

confirmation

#564 빈도 1 설명 잠금

단어 설명 (뜻/사용법)

샘플북은 단어 설명을 10개까지만 제공합니다.
나머지 설명은 **peshare.com 정식판**에서 이어집니다.

수능 기출 문장

[36] Confirmation bias is a term for the way the mind systematically avoids confronting contradiction.

connection

#565 빈도 1 설명 잠금

단어 설명 (뜻/사용법)

샘플북은 단어 설명을 10개까지만 제공합니다.
나머지 설명은 **peshare.com 정식판**에서 이어집니다.

수능 기출 문장

[32] The success of human beings depends crucially on numbers and connections.

consideration

#566 빈도 1 설명 잠금

단어 설명 (뜻/사용법)

샘플북은 단어 설명을 10개까지만 제공합니다.
나머지 설명은 **peshare.com 정식판**에서 이어집니다.

수능 기출 문장

[33] Scientific and professional expertise often relies on a particular type of knowledge that is limited to utility and rationality considerations.

construction

#567 빈도 1 설명 잠금

단어 설명 (뜻/사용법)

샘플북은 단어 설명을 10개까지만 제공합니다.
나머지 설명은 **peshare.com 정식판**에서 이어집니다.

수능 기출 문장

[33] Through the use of the scientific method to determine the facts of any given policy situation, the power of social constructions is supposedly diminished, and solutions to social problems are discovered in an objective way.

consult

#568 빈도 1 설명 잠금

단어 설명 (뜻/사용법)

샘플북은 단어 설명을 10개까지만 제공합니다.
나머지 설명은 **peshare.com 정식판**에서 이어집니다.

수능 기출 문장

[33] From this perspective, scientists and professionals emerge as the appropriate experts to be consulted in policymaking, while local citizen input and knowledge is often viewed as unnecessary.

context

#569 빈도 1 설명 잠금

단어 설명 (뜻/사용법)

샘플북은 단어 설명을 10개까지만 제공합니다.
나머지 설명은 **peshare.com 정식판**에서 이어집니다.

수능 기출 문장

[40] Low-balling is effective in sales contexts because the consumer, by not withdrawing from the deal, tends to _____ his purchase decision or tries to save _____.

continued

#570 빈도 1 설명 잠금

단어 설명 (뜻/사용법)

샘플북은 단어 설명을 10개까지만 제공합니다.
나머지 설명은 **peshare.com 정식판**에서 이어집니다.

수능 기출 문장

[36] The emotion was so strong that the brain _____ evidence of the continued existence of normal, everyday life that might have eased it.

contract

#571 빈도 1 설명 잠금

단어 설명 (뜻/사용법)

샘플북은 단어 설명을 10개까지만 제공합니다.
나머지 설명은 **peshare.com 정식판**에서 이어집니다.

수능 기출 문장

[30] During his stay in Egypt he contracted a strange illness that confined him to well-heated rooms for the rest of his life.

contradiction

#572 빈도 1 설명 잠금

단어 설명 (뜻/사용법)

샘플북은 단어 설명을 10개까지만 제공합니다.
나머지 설명은 **peshare.com 정식판**에서 이어집니다.

수능 기출 문장

[36] Confirmation bias is a term for the way the mind systematically avoids confronting contradiction.

control

#573 빈도 1 설명 잠금

단어 설명 (뜻/사용법)

샘플북은 단어 설명을 10개까지만 제공합니다.
나머지 설명은 **peshare.com 정식판**에서 이어집니다.

수능 기출 문장

[24] In order to successfully release himself from the control of his parents, a child must be secure in his parents' power, as represented by their loving authority.

convince

#574 빈도 1 설명 잠금

단어 설명 (뜻/사용법)

샘플북은 단어 설명을 10개까지만 제공합니다.
나머지 설명은 **peshare.com 정식판**에서 이어집니다.

수능 기출 문장

[39] So, when someone is threatening to go to war, or trying to convince us and mounting a huge public relations campaign to justify it, the news media have a responsibility to question everything.

cool

#575 빈도 1 설명 잠금

단어 설명 (뜻/사용법)

샘플북은 단어 설명을 10개까지만 제공합니다.
나머지 설명은 **peshare.com 정식판**에서 이어집니다.

수능 기출 문장

[43] In essence, he was recycling before it became ‘cool.

cooperative

#576 빈도 1 설명 잠금

단어 설명 (뜻/사용법)

샘플북은 단어 설명을 10개까지만 제공합니다.
나머지 설명은 **peshare.com 정식판**에서 이어집니다.

수능 기출 문장

[23] In our efforts to be the good child, the uncomplaining employee, or the cooperative patient, many of us fall into the trap of trying to please people by going along with whatever they want us to do.

corrupt

#577 빈도 1 설명 잠금

단어 설명 (뜻/사용법)

샘플북은 단어 설명을 10개까지만 제공합니다.
나머지 설명은 **peshare.com 정식판**에서 이어집니다.

수능 기출 문장

[27] On the other hand, free radicals move ④ uncontrollably through the body, attacking cells, rusting their proteins, piercing their membranes and corrupting their genetic code until the cells become dysfunctional and sometimes give up and die.

coup

#578 빈도 1 설명 잠금

단어 설명 (뜻/사용법)

샘플북은 단어 설명을 10개까지만 제공합니다.
나머지 설명은 **peshare.com 정식판**에서 이어집니다.

수능 기출 문장

[36] A man named Plenty Coups reported that “when the buffalo went away, the hearts of my people fell to the ground and they could not lift them up again.

cover

#579 빈도 1 설명 잠금

단어 설명 (뜻/사용법)

샘플북은 단어 설명을 10개까지만 제공합니다.
나머지 설명은 **peshare.com 정식판**에서 이어집니다.

수능 기출 문장

[37] _____, climate change may not only force the shutting down of oiland gas-producing areas, but increase the possibility of exploration in areas of the Arctic through the reduction in ice cover.

coverage

#580 빈도 1 설명 잠금

단어 설명 (뜻/사용법)

샘플북은 단어 설명을 10개까지만 제공합니다.
나머지 설명은 **peshare.com 정식판**에서 이어집니다.

수능 기출 문장

[39] (⑤) Even the large, so-called 'liberal' American media have admitted that they have not always been watchdogs for the public interest, and that their own coverage on some major issues "looks strikingly one-sided at times."

cramped

#581 빈도 1 설명 잠금

단어 설명 (뜻/사용법)

샘플북은 단어 설명을 10개까지만 제공합니다.
나머지 설명은 **peshare.com 정식판**에서 이어집니다.

수능 기출 문장

[43] Even though the house was small, it didn't feel cramped.

creation

#582 빈도 1 설명 잠금

단어 설명 (뜻/사용법)

샘플북은 단어 설명을 10개까지만 제공합니다.
나머지 설명은 **peshare.com 정식판**에서 이어집니다.

수능 기출 문장

[33] Policymaking is seen to be more objective when experts play a large role in the creation and implementation of the policy, and when utilitarian rationality is the dominant value that guides policy.

credit

#583 빈도 1 설명 잠금

단어 설명 (뜻/사용법)

샘플북은 단어 설명을 10개까지만 제공합니다.
나머지 설명은 **peshare.com 정식판**에서 이어집니다.

수능 기출 문장

[43] Part of the American story is that bigger is better, and with cheap credit and tax breaks for home buyers, it's tempting to stretch one's finances to build or buy a larger house.

crossing

#584 빈도 1 설명 잠금

단어 설명 (뜻/사용법)

샘플북은 단어 설명을 10개까지만 제공합니다.
나머지 설명은 **peshare.com 정식판**에서 이어집니다.

수능 기출 문장

[32] The chances are they had only a sample of the technology available to their relatives back at the Red Sea crossing.

crucial

#585 빈도 1 설명 잠금

단어 설명 (뜻/사용법)

샘플북은 단어 설명을 10개까지만 제공합니다.
나머지 설명은 **peshare.com 정식판**에서 이어집니다.

수능 기출 문장

[39] (④) Most of the time, the media fail to perform this crucial role.

crucially

#586 빈도 1 설명 잠금

단어 설명 (뜻/사용법)

샘플북은 단어 설명을 10개까지만 제공합니다.
나머지 설명은 **peshare.com 정식판**에서 이어집니다.

수능 기출 문장

[32] The success of human beings depends crucially on numbers and connections.

cry

#587 빈도 1 설명 잠금

단어 설명 (뜻/사용법)

샘플북은 단어 설명을 10개까지만 제공합니다.
나머지 설명은 **peshare.com 정식판**에서 이어집니다.

수능 기출 문장

[26] ② I can’t let her fly into New York City all by herself,” she cried.

cultural

#588 빈도 1 설명 잠금

단어 설명 (뜻/사용법)

샘플북은 단어 설명을 10개까지만 제공합니다.
나머지 설명은 **peshare.com 정식판**에서 이어집니다.

수능 기출 문장

[33] This approach to policy typically does not consider values and cultural factors that cannot be measured empirically.

culture

#589 빈도 1 설명 잠금

단어 설명 (뜻/사용법)

샘플북은 단어 설명을 10개까지만 제공합니다.
나머지 설명은 **peshare.com 정식판**에서 이어집니다.

수능 기출 문장

[36] Testimony from members of the Crow tribe about the destruction of their culture provides an extreme and tragic example of this.

current

#590 빈도 1 설명 잠금

단어 설명 (뜻/사용법)

샘플북은 단어 설명을 10개까지만 제공합니다.
나머지 설명은 **peshare.com 정식판**에서 이어집니다.

수능 기출 문장

[25] Our current system is called A440 because the note we call 'A' that is in the middle of the piano keyboard has been fixed to have a frequency of 440 Hz.

danger

#591 빈도 1 설명 잠금

단어 설명 (뜻/사용법)

샘플북은 단어 설명을 10개까지만 제공합니다.
나머지 설명은 **peshare.com 정식판**에서 이어집니다.

수능 기출 문장

[34] The evolutionary benefits of immediately getting out of the way of approaching dangers were so strong that natural selection endowed us — and other mammals — with brains that _____.

dangerous

#592 빈도 1 설명 잠금

단어 설명 (뜻/사용법)

샘플북은 단어 설명을 10개까지만 제공합니다.
나머지 설명은 **peshare.com 정식판**에서 이어집니다.

수능 기출 문장

[34] This intentional error functions as an advance warning system, manned by the self-protection subself, providing individuals with a margin of safety when they are confronted with potentially dangerous approaching objects.

decision

#593 빈도 1 설명 잠금

단어 설명 (뜻/사용법)

샘플북은 단어 설명을 10개까지만 제공합니다.
나머지 설명은 **peshare.com 정식판**에서 이어집니다.

수능 기출 문장

[40] Low-balling is effective in sales contexts because the consumer, by not withdrawing from the deal, tends to _____ his purchase decision or tries to save _____.

deem

#594 빈도 1 설명 잠금

단어 설명 (뜻/사용법)

샘플북은 단어 설명을 10개까지만 제공합니다.
나머지 설명은 **peshare.com 정식판**에서 이어집니다.

수능 기출 문장

[25] Many purists insist on hearing baroque music on period instruments, both because the instruments have a different sound and because they are designed to play the music in its original tuning standard, something that purists deem important.

deeply

#595 빈도 1 설명 잠금

단어 설명 (뜻/사용법)

샘플북은 단어 설명을 10개까지만 제공합니다.
나머지 설명은 **peshare.com 정식판**에서 이어집니다.

수능 기출 문장

[34] Although this kind of bias might inhibit economically rational judgment in laboratory tasks, it leads us to behave in a deeply rational manner in the real world.

degenerative

#596 빈도 1 설명 잠금

단어 설명 (뜻/사용법)

샘플북은 단어 설명을 10개까지만 제공합니다.
나머지 설명은 **peshare.com 정식판**에서 이어집니다.

수능 기출 문장

[33] Scientific and professional policy design does not necessarily escape the pitfalls of degenerative politics.

deliberately

#597 빈도 1 설명 잠금

단어 설명 (뜻/사용법)

샘플북은 단어 설명을 10개까지만 제공합니다.
나머지 설명은 **peshare.com 정식판**에서 이어집니다.

수능 기출 문장

[28] When people started to plant stored seed stock deliberately, they also began protecting their plants.

deliver

#598 빈도 1 설명 잠금

단어 설명 (뜻/사용법)

샘플북은 단어 설명을 10개까지만 제공합니다.
나머지 설명은 **peshare.com 정식판**에서 이어집니다.

수능 기출 문장

[37] In Siberia, _____, the actual exploration challenge is the time required to access, produce, and deliver oil under extreme environmental conditions, where temperatures in January range from −20℃ to −35℃.

dense

#599 빈도 1 설명 잠금

단어 설명 (뜻/사용법)

샘플북은 단어 설명을 10개까지만 제공합니다.
나머지 설명은 **peshare.com 정식판**에서 이어집니다.

수능 기출 문장

[32] It was not that they were 'primitive' or that they had mentally regressed; it was that they _____ and did not have a dense enough population and therefore a large enough collective brain to develop them much further.

depend

#600 빈도 1 설명 잠금

단어 설명 (뜻/사용법)

샘플북은 단어 설명을 10개까지만 제공합니다.
나머지 설명은 **peshare.com 정식판**에서 이어집니다.

수능 기출 문장

[32] The success of human beings depends crucially on numbers and connections.

deprivation

#601 빈도 1 설명 잠금

단어 설명 (뜻/사용법)

샘플북은 단어 설명을 10개까지만 제공합니다.
나머지 설명은 **peshare.com 정식판**에서 이어집니다.

수능 기출 문장

[43] My grandpa taught me that living a simple life isn't about self-deprivation.

depth

#602 빈도 1 설명 잠금

단어 설명 (뜻/사용법)

샘플북은 단어 설명을 10개까지만 제공합니다.
나머지 설명은 **peshare.com 정식판**에서 이어집니다.

수능 기출 문장

[36] He was not alone in describing the depth of despair as the end of history.

despair

#603 빈도 1 설명 잠금

단어 설명 (뜻/사용법)

샘플북은 단어 설명을 10개까지만 제공합니다.
나머지 설명은 **peshare.com 정식판**에서 이어집니다.

수능 기출 문장

[36] He was not alone in describing the depth of despair as the end of history.

despite

#604 빈도 1 설명 잠금

단어 설명 (뜻/사용법)

샘플북은 단어 설명을 10개까지만 제공합니다.
나머지 설명은 **peshare.com 정식판**에서 이어집니다.

수능 기출 문장

[29] ⑤ Despite their lowest rate of volunteering, seniors aged 75 and older gave more hours on average than any other age group.

destroy

#605 빈도 1 설명 잠금

단어 설명 (뜻/사용법)

샘플북은 단어 설명을 10개까지만 제공합니다.
나머지 설명은 **peshare.com 정식판**에서 이어집니다.

수능 기출 문장

[27] For example, when the body mobilizes ③ to fight off infectious agents, it generates a burst of free radicals to destroy the invaders very efficiently.

destruction

#606 빈도 1 설명 잠금

단어 설명 (뜻/사용법)

샘플북은 단어 설명을 10개까지만 제공합니다.
나머지 설명은 **peshare.com 정식판**에서 이어집니다.

수능 기출 문장

[36] Testimony from members of the Crow tribe about the destruction of their culture provides an extreme and tragic example of this.

determine

#607 빈도 1 설명 잠금

단어 설명 (뜻/사용법)

샘플북은 단어 설명을 10개까지만 제공합니다.
나머지 설명은 **peshare.com 정식판**에서 이어집니다.

수능 기출 문장

[33] Through the use of the scientific method to determine the facts of any given policy situation, the power of social constructions is supposedly diminished, and solutions to social problems are discovered in an objective way.

devour

#608 빈도 1 설명 잠금

단어 설명 (뜻/사용법)

샘플북은 단어 설명을 10개까지만 제공합니다.
나머지 설명은 **peshare.com 정식판**에서 이어집니다.

수능 기출 문장

[43] Each year more farmland was devoured to build strip malls and neighborhoods with larger homes.

difficult

#609 빈도 1 설명 잠금

단어 설명 (뜻/사용법)

샘플북은 단어 설명을 10개까지만 제공합니다.
나머지 설명은 **peshare.com 정식판**에서 이어집니다.

수능 기출 문장

[31] Carpenters may request a lightweight circular saw without thinking about the fact that it will no longer have the power to get through some of the more difficult jobs.

dilute

#610 빈도 1 설명 잠금

단어 설명 (뜻/사용법)

샘플북은 단어 설명을 10개까지만 제공합니다.
나머지 설명은 **peshare.com 정식판**에서 이어집니다.

수능 기출 문장

[35] When science speaks to others, it is no longer science, and the scientist becomes or has to hire a publicist who dilutes the exactness of mathematics.

diminish

#611 빈도 1 설명 잠금

단어 설명 (뜻/사용법)

샘플북은 단어 설명을 10개까지만 제공합니다.
나머지 설명은 **peshare.com 정식판**에서 이어집니다.

수능 기출 문장

[33] Through the use of the scientific method to determine the facts of any given policy situation, the power of social constructions is supposedly diminished, and solutions to social problems are discovered in an objective way.

direction

#612 빈도 1 설명 잠금

단어 설명 (뜻/사용법)

샘플북은 단어 설명을 10개까지만 제공합니다.
나머지 설명은 **peshare.com 정식판**에서 이어집니다.

수능 기출 문장

[36] The eons shaped our brains in the _____ direction.

disobedient

#613 빈도 1 설명 잠금

단어 설명 (뜻/사용법)

샘플북은 단어 설명을 10개까지만 제공합니다.
나머지 설명은 **peshare.com 정식판**에서 이어집니다.

수능 기출 문장

[24] Under the circumstances, he will become clingy, or disobedient, or both.

display

#614 빈도 1 설명 잠금

단어 설명 (뜻/사용법)

샘플북은 단어 설명을 10개까지만 제공합니다.
나머지 설명은 **peshare.com 정식판**에서 이어집니다.

수능 기출 문장

[35] Science as science does not speak; ideally, all scientific concepts are mathematized when scientists communicate with one another, and when science displays its products to non-scientists it need not, and indeed is not able to, resort to salesmanship.

disregard

#615 빈도 1 설명 잠금

단어 설명 (뜻/사용법)

샘플북은 단어 설명을 10개까지만 제공합니다.
나머지 설명은 **peshare.com 정식판**에서 이어집니다.

수능 기출 문장

[36] It does this by overvaluing evidence that confirms what we already think or feel and undervaluing or simply disregarding evidence that refutes it.

distinguish

#616 빈도 1 설명 잠금

단어 설명 (뜻/사용법)

샘플북은 단어 설명을 10개까지만 제공합니다.
나머지 설명은 **peshare.com 정식판**에서 이어집니다.

수능 기출 문장

[38] These changes we can observe and distinguish, but we do not accept them.

distract

#617 빈도 1 설명 잠금

단어 설명 (뜻/사용법)

샘플북은 단어 설명을 10개까지만 제공합니다.
나머지 설명은 **peshare.com 정식판**에서 이어집니다.

수능 기출 문장

[26] Her attention was distracted by a rough, noisy quarrel taking place at the ticket counter.

distress

#618 빈도 1 설명 잠금

단어 설명 (뜻/사용법)

샘플북은 단어 설명을 10개까지만 제공합니다.
나머지 설명은 **peshare.com 정식판**에서 이어집니다.

수능 기출 문장

[23] When we are unable to set healthy limits, it causes distress in our relationships.

distressed

#619 빈도 1 설명 잠금

단어 설명 (뜻/사용법)

샘플북은 단어 설명을 10개까지만 제공합니다.
나머지 설명은 **peshare.com 정식판**에서 이어집니다.

수능 기출 문장

[26] My friend had been watching and listening to the woman's woeful story, and her heart was touched with compassion for ③ the distressed mother.

diverse

#620 빈도 1 설명 잠금

단어 설명 (뜻/사용법)

샘플북은 단어 설명을 10개까지만 제공합니다.
나머지 설명은 **peshare.com 정식판**에서 이어집니다.

수능 기출 문장

[39] It's important that the media provide us with diverse and opposing views, so we can choose the best available options.

dock

#621 빈도 1 설명 잠금

단어 설명 (뜻/사용법)

샘플북은 단어 설명을 10개까지만 제공합니다.
나머지 설명은 **peshare.com 정식판**에서 이어집니다.

수능 기출 문장

[43] ” Grandpa got most of the materials for his little house from the Oakland docks , where he was working.

dominant

#622 빈도 1 설명 잠금

단어 설명 (뜻/사용법)

샘플북은 단어 설명을 10개까지만 제공합니다.
나머지 설명은 **peshare.com 정식판**에서 이어집니다.

수능 기출 문장

[33] Policymaking is seen to be more objective when experts play a large role in the creation and implementation of the policy, and when utilitarian rationality is the dominant value that guides policy.

dormant

#623 빈도 1 설명 잠금

단어 설명 (뜻/사용법)

샘플북은 단어 설명을 10개까지만 제공합니다.
나머지 설명은 **peshare.com 정식판**에서 이어집니다.

수능 기출 문장

[28] Thick seed coats are often ③ essential for seeds to survive in a natural environment because the seeds of many wild plants remain dormant for months until winter is over and rain sets in.

down

#624 빈도 1 설명 잠금

단어 설명 (뜻/사용법)

샘플북은 단어 설명을 10개까지만 제공합니다.
나머지 설명은 **peshare.com 정식판**에서 이어집니다.

수능 기출 문장

[37] _____, climate change may not only force the shutting down of oiland gas-producing areas, but increase the possibility of exploration in areas of the Arctic through the reduction in ice cover.

dramatic

#625 빈도 1 설명 잠금

단어 설명 (뜻/사용법)

샘플북은 단어 설명을 10개까지만 제공합니다.
나머지 설명은 **peshare.com 정식판**에서 이어집니다.

수능 기출 문장

[43] Over the years, my dad and grandpa noticed dramatic changes in their community.

draw

#626 빈도 1 설명 잠금

단어 설명 (뜻/사용법)

샘플북은 단어 설명을 10개까지만 제공합니다.
나머지 설명은 **peshare.com 정식판**에서 이어집니다.

수능 기출 문장

[39] (③) Otherwise, we may be drawn into unnecessary wars, or wars fought for reasons other than those presented by governments and generals.

dream

#627 빈도 1 설명 잠금

단어 설명 (뜻/사용법)

샘플북은 단어 설명을 10개까지만 제공합니다.
나머지 설명은 **peshare.com 정식판**에서 이어집니다.

수능 기출 문장

[43] Instead, it's about giving yourself the time, freedom, and money to pursue your dreams.

drive

#628 빈도 1 설명 잠금

단어 설명 (뜻/사용법)

샘플북은 단어 설명을 10개까지만 제공합니다.
나머지 설명은 **peshare.com 정식판**에서 이어집니다.

수능 기출 문장

[35] In doing so, the scientist reverses his drive toward mathematical exactness in favor of rhetorical vagueness and metaphor, thus _____.

dwelling

#629 빈도 1 설명 잠금

단어 설명 (뜻/사용법)

샘플북은 단어 설명을 10개까지만 제공합니다.
나머지 설명은 **peshare.com 정식판**에서 이어집니다.

수능 기출 문장

[43] Soon my grandpa had the only small house on the block, surrounded by a sea of homes four times the size of his dwelling.

dysfunctional

#630 빈도 1 설명 잠금

단어 설명 (뜻/사용법)

샘플북은 단어 설명을 10개까지만 제공합니다.
나머지 설명은 **peshare.com 정식판**에서 이어집니다.

수능 기출 문장

[27] On the other hand, free radicals move ④ uncontrollably through the body, attacking cells, rusting their proteins, piercing their membranes and corrupting their genetic code until the cells become dysfunctional and sometimes give up and die.

each

#631 빈도 1 설명 잠금

단어 설명 (뜻/사용법)

샘플북은 단어 설명을 10개까지만 제공합니다.
나머지 설명은 **peshare.com 정식판**에서 이어집니다.

수능 기출 문장

[43] Each year more farmland was devoured to build strip malls and neighborhoods with larger homes.

earn

#632 빈도 1 설명 잠금

단어 설명 (뜻/사용법)

샘플북은 단어 설명을 10개까지만 제공합니다.
나머지 설명은 **peshare.com 정식판**에서 이어집니다.

수능 기출 문장

[30] His mathematical theory of heat conduction earned him lasting fame.

easier

#633 빈도 1 설명 잠금

단어 설명 (뜻/사용법)

샘플북은 단어 설명을 10개까지만 제공합니다.
나머지 설명은 **peshare.com 정식판**에서 이어집니다.

수능 기출 문장

[28] In fact, seeds with thinner coats were ⑤ preferred as they are easier to eat or process into flour, and they allow seedlings to sprout more quickly when sown.

east

#634 빈도 1 설명 잠금

단어 설명 (뜻/사용법)

샘플북은 단어 설명을 10개까지만 제공합니다.
나머지 설명은 **peshare.com 정식판**에서 이어집니다.

수능 기출 문장

[32] Recall that Australia was colonized 45,000 years ago by pioneers spreading east from Africa along the shore of Asia.

eat

#635 빈도 1 설명 잠금

단어 설명 (뜻/사용법)

샘플북은 단어 설명을 10개까지만 제공합니다.
나머지 설명은 **peshare.com 정식판**에서 이어집니다.

수능 기출 문장

[28] In fact, seeds with thinner coats were ⑤ preferred as they are easier to eat or process into flour, and they allow seedlings to sprout more quickly when sown.

economically

#636 빈도 1 설명 잠금

단어 설명 (뜻/사용법)

샘플북은 단어 설명을 10개까지만 제공합니다.
나머지 설명은 **peshare.com 정식판**에서 이어집니다.

수능 기출 문장

[34] Although this kind of bias might inhibit economically rational judgment in laboratory tasks, it leads us to behave in a deeply rational manner in the real world.

effect

#637 빈도 1 설명 잠금

단어 설명 (뜻/사용법)

샘플북은 단어 설명을 10개까지만 제공합니다.
나머지 설명은 **peshare.com 정식판**에서 이어집니다.

수능 기출 문장

[31] Sometimes all the outcomes customers are trying to achieve in one area have a negative effect on other outcomes.

effective

#638 빈도 1 설명 잠금

단어 설명 (뜻/사용법)

샘플북은 단어 설명을 10개까지만 제공합니다.
나머지 설명은 **peshare.com 정식판**에서 이어집니다.

수능 기출 문장

[40] Low-balling is effective in sales contexts because the consumer, by not withdrawing from the deal, tends to _____ his purchase decision or tries to save _____.

effectively

#639 빈도 1 설명 잠금

단어 설명 (뜻/사용법)

샘플북은 단어 설명을 10개까지만 제공합니다.
나머지 설명은 **peshare.com 정식판**에서 이어집니다.

수능 기출 문장

[24] The more effectively they communicate that authority, the more secure the child feels, and the better able he is to move away from them toward a life of his own.

effectiveness

#640 빈도 1 설명 잠금

단어 설명 (뜻/사용법)

샘플북은 단어 설명을 10개까지만 제공합니다.
나머지 설명은 **peshare.com 정식판**에서 이어집니다.

수능 기출 문장

[40] One explanation for the effectiveness of low-balling is in terms of self-perception theory.

efficiently

#641 빈도 1 설명 잠금

단어 설명 (뜻/사용법)

샘플북은 단어 설명을 10개까지만 제공합니다.
나머지 설명은 **peshare.com 정식판**에서 이어집니다.

수능 기출 문장

[27] For example, when the body mobilizes ③ to fight off infectious agents, it generates a burst of free radicals to destroy the invaders very efficiently.

effort

#642 빈도 1 설명 잠금

단어 설명 (뜻/사용법)

샘플북은 단어 설명을 10개까지만 제공합니다.
나머지 설명은 **peshare.com 정식판**에서 이어집니다.

수능 기출 문장

[23] In our efforts to be the good child, the uncomplaining employee, or the cooperative patient, many of us fall into the trap of trying to please people by going along with whatever they want us to do.

elaborate

#643 빈도 1 설명 잠금

단어 설명 (뜻/사용법)

샘플북은 단어 설명을 10개까지만 제공합니다.
나머지 설명은 **peshare.com 정식판**에서 이어집니다.

수능 기출 문장

[32] This may explain why Australian aboriginal technology, although it developed and elaborated steadily over the ensuing millennia, was lacking in so many features of the Old World — elastic weapons, for example, such as bows and catapults, were unknown, as were ovens.

elastic

#644 빈도 1 설명 잠금

단어 설명 (뜻/사용법)

샘플북은 단어 설명을 10개까지만 제공합니다.
나머지 설명은 **peshare.com 정식판**에서 이어집니다.

수능 기출 문장

[32] This may explain why Australian aboriginal technology, although it developed and elaborated steadily over the ensuing millennia, was lacking in so many features of the Old World — elastic weapons, for example, such as bows and catapults, were unknown, as were ovens.

emerge

#645 빈도 1 설명 잠금

단어 설명 (뜻/사용법)

샘플북은 단어 설명을 10개까지만 제공합니다.
나머지 설명은 **peshare.com 정식판**에서 이어집니다.

수능 기출 문장

[33] From this perspective, scientists and professionals emerge as the appropriate experts to be consulted in policymaking, while local citizen input and knowledge is often viewed as unnecessary.

emotion

#646 빈도 1 설명 잠금

단어 설명 (뜻/사용법)

샘플북은 단어 설명을 10개까지만 제공합니다.
나머지 설명은 **peshare.com 정식판**에서 이어집니다.

수능 기출 문장

[36] The emotion was so strong that the brain _____ evidence of the continued existence of normal, everyday life that might have eased it.

empirically

#647 빈도 1 설명 잠금

단어 설명 (뜻/사용법)

샘플북은 단어 설명을 10개까지만 제공합니다.
나머지 설명은 **peshare.com 정식판**에서 이어집니다.

수능 기출 문장

[33] This approach to policy typically does not consider values and cultural factors that cannot be measured empirically.

employee

#648 빈도 1 설명 잠금

단어 설명 (뜻/사용법)

샘플북은 단어 설명을 10개까지만 제공합니다.
나머지 설명은 **peshare.com 정식판**에서 이어집니다.

수능 기출 문장

[23] In our efforts to be the good child, the uncomplaining employee, or the cooperative patient, many of us fall into the trap of trying to please people by going along with whatever they want us to do.

empower

#649 빈도 1 설명 잠금

단어 설명 (뜻/사용법)

샘플북은 단어 설명을 10개까지만 제공합니다.
나머지 설명은 **peshare.com 정식판**에서 이어집니다.

수능 기출 문장

[23] But when we learn to say no to what we don't feel like doing in order to say yes to our true self, we feel empowered, and our relationships with others improve.

enable

#650 빈도 1 설명 잠금

단어 설명 (뜻/사용법)

샘플북은 단어 설명을 10개까지만 제공합니다.
나머지 설명은 **peshare.com 정식판**에서 이어집니다.

수능 기출 문장

[40] This inferred sincere interest in the product may enable him to endure the increased cost.

end

#651 빈도 1 설명 잠금

단어 설명 (뜻/사용법)

샘플북은 단어 설명을 10개까지만 제공합니다.
나머지 설명은 **peshare.com 정식판**에서 이어집니다.

수능 기출 문장

[36] He was not alone in describing the depth of despair as the end of history.

endow

#652 빈도 1 설명 잠금

단어 설명 (뜻/사용법)

샘플북은 단어 설명을 10개까지만 제공합니다.
나머지 설명은 **peshare.com 정식판**에서 이어집니다.

수능 기출 문장

[34] The evolutionary benefits of immediately getting out of the way of approaching dangers were so strong that natural selection endowed us — and other mammals — with brains that _____.

endure

#653 빈도 1 설명 잠금

단어 설명 (뜻/사용법)

샘플북은 단어 설명을 10개까지만 제공합니다.
나머지 설명은 **peshare.com 정식판**에서 이어집니다.

수능 기출 문장

[40] This inferred sincere interest in the product may enable him to endure the increased cost.

energy

#654 빈도 1 설명 잠금

단어 설명 (뜻/사용법)

샘플북은 단어 설명을 10개까지만 제공합니다.
나머지 설명은 **peshare.com 정식판**에서 이어집니다.

수능 기출 문장

[27] The ultimate life force lies in tiny cellular factories of energy, called mitochondria, ① that burn nearly all the oxygen we breathe in.

ensue

#655 빈도 1 설명 잠금

단어 설명 (뜻/사용법)

샘플북은 단어 설명을 10개까지만 제공합니다.
나머지 설명은 **peshare.com 정식판**에서 이어집니다.

수능 기출 문장

[32] This may explain why Australian aboriginal technology, although it developed and elaborated steadily over the ensuing millennia, was lacking in so many features of the Old World — elastic weapons, for example, such as bows and catapults, were unknown, as were ovens.

entirely

#656 빈도 1 설명 잠금

단어 설명 (뜻/사용법)

샘플북은 단어 설명을 10개까지만 제공합니다.
나머지 설명은 **peshare.com 정식판**에서 이어집니다.

수능 기출 문장

[25] This is entirely arbitrary.

escape

#657 빈도 1 설명 잠금

단어 설명 (뜻/사용법)

샘플북은 단어 설명을 10개까지만 제공합니다.
나머지 설명은 **peshare.com 정식판**에서 이어집니다.

수능 기출 문장

[33] Scientific and professional policy design does not necessarily escape the pitfalls of degenerative politics.

essence

#658 빈도 1 설명 잠금

단어 설명 (뜻/사용법)

샘플북은 단어 설명을 10개까지만 제공합니다.
나머지 설명은 **peshare.com 정식판**에서 이어집니다.

수능 기출 문장

[43] In essence, he was recycling before it became ‘cool.

essential

#659 빈도 1 설명 잠금

단어 설명 (뜻/사용법)

샘플북은 단어 설명을 10개까지만 제공합니다.
나머지 설명은 **peshare.com 정식판**에서 이어집니다.

수능 기출 문장

[28] Thick seed coats are often ③ essential for seeds to survive in a natural environment because the seeds of many wild plants remain dormant for months until winter is over and rain sets in.

estate

#660 빈도 1 설명 잠금

단어 설명 (뜻/사용법)

샘플북은 단어 설명을 10개까지만 제공합니다.
나머지 설명은 **peshare.com 정식판**에서 이어집니다.

수능 기출 문장

[43] As real estate prices rose, many of their neighbors sold their homes and lots.

european

#661 빈도 1 설명 잠금

단어 설명 (뜻/사용법)

샘플북은 단어 설명을 10개까지만 제공합니다.
나머지 설명은 **peshare.com 정식판**에서 이어집니다.

수능 기출 문장

[25] Led Zeppelin, a band popular in the 70s, often tuned their instruments away from the modern A440 standard to give their music an uncommon sound, and perhaps to link it with the European children's folk songs that inspired many of their compositions.

evade

#662 빈도 1 설명 잠금

단어 설명 (뜻/사용법)

샘플북은 단어 설명을 10개까지만 제공합니다.
나머지 설명은 **peshare.com 정식판**에서 이어집니다.

수능 기출 문장

[28] But under human management thick seed coats are unnecessary, as farmers ④ evade responsibility for storing seeds away from moisture and predators.

eventually

#663 빈도 1 설명 잠금

단어 설명 (뜻/사용법)

샘플북은 단어 설명을 10개까지만 제공합니다.
나머지 설명은 **peshare.com 정식판**에서 이어집니다.

수능 기출 문장

[27] Ironically, the stuff that gives us life eventually kills it.

everyday

#664 빈도 1 설명 잠금

단어 설명 (뜻/사용법)

샘플북은 단어 설명을 10개까지만 제공합니다.
나머지 설명은 **peshare.com 정식판**에서 이어집니다.

수능 기출 문장

[36] The emotion was so strong that the brain _____ evidence of the continued existence of normal, everyday life that might have eased it.

everyone

#665 빈도 1 설명 잠금

단어 설명 (뜻/사용법)

샘플북은 단어 설명을 10개까지만 제공합니다.
나머지 설명은 **peshare.com 정식판**에서 이어집니다.

수능 기출 문장

[43] As my dad said, "Everyone was happy and content.

everything

#666 빈도 1 설명 잠금

단어 설명 (뜻/사용법)

샘플북은 단어 설명을 10개까지만 제공합니다.
나머지 설명은 **peshare.com 정식판**에서 이어집니다.

수능 기출 문장

[39] So, when someone is threatening to go to war, or trying to convince us and mounting a huge public relations campaign to justify it, the news media have a responsibility to question everything.

evolve

#667 빈도 1 설명 잠금

단어 설명 (뜻/사용법)

샘플북은 단어 설명을 10개까지만 제공합니다.
나머지 설명은 **peshare.com 정식판**에서 이어집니다.

수능 기출 문장

[34] Animals like rhesus monkeys have evolved the same bias.

exactly

#668 빈도 1 설명 잠금

단어 설명 (뜻/사용법)

샘플북은 단어 설명을 10개까지만 제공합니다.
나머지 설명은 **peshare.com 정식판**에서 이어집니다.

수능 기출 문장

[24] In other words, it is impossible for a child to successfully release himself unless he knows exactly where his parents stand, both literally and figuratively.

examination

#669 빈도 1 설명 잠금

단어 설명 (뜻/사용법)

샘플북은 단어 설명을 10개까지만 제공합니다.
나머지 설명은 **peshare.com 정식판**에서 이어집니다.

수능 기출 문장

[34] Like many errors and biases that seem irrational on the surface, auditory looming turns out, on closer examination, to be pretty smart.

except

#670 빈도 1 설명 잠금

단어 설명 (뜻/사용법)

샘플북은 단어 설명을 10개까지만 제공합니다.
나머지 설명은 **peshare.com 정식판**에서 이어집니다.

수능 기출 문장

[29] ② The average annual hours increased with age except for the group aged between 25 and 34, which volunteered an average of 133 hours.

existence

#671 빈도 1 설명 잠금

단어 설명 (뜻/사용법)

샘플북은 단어 설명을 10개까지만 제공합니다.
나머지 설명은 **peshare.com 정식판**에서 이어집니다.

수능 기출 문장

[36] The emotion was so strong that the brain _____ evidence of the continued existence of normal, everyday life that might have eased it.

expand

#672 빈도 1 설명 잠금

단어 설명 (뜻/사용법)

샘플북은 단어 설명을 10개까지만 제공합니다.
나머지 설명은 **peshare.com 정식판**에서 이어집니다.

수능 기출 문장

[37] Warming may ease extreme environmental conditions, expanding the production frontier.

expedition

#673 빈도 1 설명 잠금

단어 설명 (뜻/사용법)

샘플북은 단어 설명을 10개까지만 제공합니다.
나머지 설명은 **peshare.com 정식판**에서 이어집니다.

수능 기출 문장

[30] When Napoleon invaded Egypt in 1798, Fourier and other scholars accompanied the expedition.

experienced

#674 빈도 1 설명 잠금

단어 설명 (뜻/사용법)

샘플북은 단어 설명을 10개까지만 제공합니다.
나머지 설명은 **peshare.com 정식판**에서 이어집니다.

수능 기출 문장

[28] This changed the evolutionary ① pressure that these food plants experienced, as they no longer had to survive in a natural environment.

expertise

#675 빈도 1 설명 잠금

단어 설명 (뜻/사용법)

샘플북은 단어 설명을 10개까지만 제공합니다.
나머지 설명은 **peshare.com 정식판**에서 이어집니다.

수능 기출 문장

[33] Scientific and professional expertise often relies on a particular type of knowledge that is limited to utility and rationality considerations.

explain

#676 빈도 1 설명 잠금

단어 설명 (뜻/사용법)

샘플북은 단어 설명을 10개까지만 제공합니다.
나머지 설명은 **peshare.com 정식판**에서 이어집니다.

수능 기출 문장

[32] This may explain why Australian aboriginal technology, although it developed and elaborated steadily over the ensuing millennia, was lacking in so many features of the Old World — elastic weapons, for example, such as bows and catapults, were unknown, as were ovens.

factor

#677 빈도 1 설명 잠금

단어 설명 (뜻/사용법)

샘플북은 단어 설명을 10개까지만 제공합니다.
나머지 설명은 **peshare.com 정식판**에서 이어집니다.

수능 기출 문장

[33] This approach to policy typically does not consider values and cultural factors that cannot be measured empirically.

factory

#678 빈도 1 설명 잠금

단어 설명 (뜻/사용법)

샘플북은 단어 설명을 10개까지만 제공합니다.
나머지 설명은 **peshare.com 정식판**에서 이어집니다.

수능 기출 문장

[27] The ultimate life force lies in tiny cellular factories of energy, called mitochondria, ① that burn nearly all the oxygen we breathe in.

fame

#679 빈도 1 설명 잠금

단어 설명 (뜻/사용법)

샘플북은 단어 설명을 10개까지만 제공합니다.
나머지 설명은 **peshare.com 정식판**에서 이어집니다.

수능 기출 문장

[30] His mathematical theory of heat conduction earned him lasting fame.

farming

#680 빈도 1 설명 잠금

단어 설명 (뜻/사용법)

샘플북은 단어 설명을 10개까지만 제공합니다.
나머지 설명은 **peshare.com 정식판**에서 이어집니다.

수능 기출 문장

[43] He grew up in a farming community and within a very large family, so living simply was integral to his life philosophy.

farmland

#681 빈도 1 설명 잠금

단어 설명 (뜻/사용법)

샘플북은 단어 설명을 10개까지만 제공합니다.
나머지 설명은 **peshare.com 정식판**에서 이어집니다.

수능 기출 문장

[43] Each year more farmland was devoured to build strip malls and neighborhoods with larger homes.

father

#682 빈도 1 설명 잠금

단어 설명 (뜻/사용법)

샘플북은 단어 설명을 10개까지만 제공합니다.
나머지 설명은 **peshare.com 정식판**에서 이어집니다.

수능 기출 문장

[30] When he was eight years old, his father died, and less than a year after this tragedy, his mother passed away, leaving him an orphan.

favor

#683 빈도 1 설명 잠금

단어 설명 (뜻/사용법)

샘플북은 단어 설명을 10개까지만 제공합니다.
나머지 설명은 **peshare.com 정식판**에서 이어집니다.

수능 기출 문장

[35] In doing so, the scientist reverses his drive toward mathematical exactness in favor of rhetorical vagueness and metaphor, thus _____.

fewer

#684 빈도 1 설명 잠금

단어 설명 (뜻/사용법)

샘플북은 단어 설명을 10개까지만 제공합니다.
나머지 설명은 **peshare.com 정식판**에서 이어집니다.

수능 기출 문장

[29] ④ The 35-44 age group had fewer average annual hours than the 45-54 age group, while the 55-64 and 65-74 age groups showed the same average annual hours.

fewest

#685 빈도 1 설명 잠금

단어 설명 (뜻/사용법)

샘플북은 단어 설명을 10개까지만 제공합니다.
나머지 설명은 **peshare.com 정식판**에서 이어집니다.

수능 기출 문장

[29] ③ The 15-24 age group showed the highest volunteer rate but the second fewest average annual hours.

fierce

#686 빈도 1 설명 잠금

단어 설명 (뜻/사용법)

샘플북은 단어 설명을 10개까지만 제공합니다.
나머지 설명은 **peshare.com 정식판**에서 이어집니다.

수능 기출 문장

[27] These fierce radicals, ⑤ built into life as both protectors and avengers, are potent agents of aging.

figuratively

#687 빈도 1 설명 잠금

단어 설명 (뜻/사용법)

샘플북은 단어 설명을 10개까지만 제공합니다.
나머지 설명은 **peshare.com 정식판**에서 이어집니다.

수능 기출 문장

[24] In other words, it is impossible for a child to successfully release himself unless he knows exactly where his parents stand, both literally and figuratively.

fill

#688 빈도 1 설명 잠금

단어 설명 (뜻/사용법)

샘플북은 단어 설명을 10개까지만 제공합니다.
나머지 설명은 **peshare.com 정식판**에서 이어집니다.

수능 기출 문장

[43] He didn't want to find himself working longer and longer hours just to pay for more space and the stuff to fill it.

finances

#689 빈도 1 설명 잠금

단어 설명 (뜻/사용법)

샘플북은 단어 설명을 10개까지만 제공합니다.
나머지 설명은 **peshare.com 정식판**에서 이어집니다.

수능 기출 문장

[43] Part of the American story is that bigger is better, and with cheap credit and tax breaks for home buyers, it's tempting to stretch one's finances to build or buy a larger house.

find

#690 빈도 1 설명 잠금

단어 설명 (뜻/사용법)

샘플북은 단어 설명을 10개까지만 제공합니다.
나머지 설명은 **peshare.com 정식판**에서 이어집니다.

수능 기출 문장

[43] He didn't want to find himself working longer and longer hours just to pay for more space and the stuff to fill it.

first

#691 빈도 1 설명 잠금

단어 설명 (뜻/사용법)

샘플북은 단어 설명을 10개까지만 제공합니다.
나머지 설명은 **peshare.com 정식판**에서 이어집니다.

수능 기출 문장

[36] F. Scott Fitzgerald thought that the test of first-rate intelligence was the ability to hold two opposed ideas in mind at the same time and still function.

Fitzgerald

#692 빈도 1 설명 잠금

단어 설명 (뜻/사용법)

샘플북은 단어 설명을 10개까지만 제공합니다.
나머지 설명은 **peshare.com 정식판**에서 이어집니다.

수능 기출 문장

[36] F. Scott Fitzgerald thought that the test of first-rate intelligence was the ability to hold two opposed ideas in mind at the same time and still function.

flour

#693 빈도 1 설명 잠금

단어 설명 (뜻/사용법)

샘플북은 단어 설명을 10개까지만 제공합니다.
나머지 설명은 **peshare.com 정식판**에서 이어집니다.

수능 기출 문장

[28] In fact, seeds with thinner coats were ⑤ preferred as they are easier to eat or process into flour, and they allow seedlings to sprout more quickly when sown.

fly

#694 빈도 1 설명 잠금

단어 설명 (뜻/사용법)

샘플북은 단어 설명을 10개까지만 제공합니다.
나머지 설명은 **peshare.com 정식판**에서 이어집니다.

수능 기출 문장

[26] ② I can’t let her fly into New York City all by herself,” she cried.

focus

#695 빈도 1 설명 잠금

단어 설명 (뜻/사용법)

샘플북은 단어 설명을 10개까지만 제공합니다.
나머지 설명은 **peshare.com 정식판**에서 이어집니다.

수능 기출 문장

[31] When customers make requests for new product features, they are usually focused on solving just one problem and are not thinking of how their requested solution will _____.

folk

#696 빈도 1 설명 잠금

단어 설명 (뜻/사용법)

샘플북은 단어 설명을 10개까지만 제공합니다.
나머지 설명은 **peshare.com 정식판**에서 이어집니다.

수능 기출 문장

[25] Led Zeppelin, a band popular in the 70s, often tuned their instruments away from the modern A440 standard to give their music an uncommon sound, and perhaps to link it with the European children's folk songs that inspired many of their compositions.

food

#697 빈도 1 설명 잠금

단어 설명 (뜻/사용법)

샘플북은 단어 설명을 10개까지만 제공합니다.
나머지 설명은 **peshare.com 정식판**에서 이어집니다.

수능 기출 문장

[28] This changed the evolutionary ① pressure that these food plants experienced, as they no longer had to survive in a natural environment.

foster

#698 빈도 1 설명 잠금

단어 설명 (뜻/사용법)

샘플북은 단어 설명을 10개까지만 제공합니다.
나머지 설명은 **peshare.com 정식판**에서 이어집니다.

수능 기출 문장

[40] If the consumer were to withdraw from the deal after the ‘slight’ change in the terms of agreement, he might foster the rather undesirable impression of being an irresponsible consumer unaware of these necessary charges.

frame

#699 빈도 1 설명 잠금

단어 설명 (뜻/사용법)

샘플북은 단어 설명을 10개까지만 제공합니다.
나머지 설명은 **peshare.com 정식판**에서 이어집니다.

수능 기출 문장

[38] The edge of the door towards us looks wider than the edge hinged with the frame .

France

#700 빈도 1 설명 잠금

단어 설명 (뜻/사용법)

샘플북은 단어 설명을 10개까지만 제공합니다.
나머지 설명은 **peshare.com 정식판**에서 이어집니다.

수능 기출 문장

[30] Having returned to France, Fourier began his research on heat conduction.

freedom

#701 빈도 1 설명 잠금

단어 설명 (뜻/사용법)

샘플북은 단어 설명을 10개까지만 제공합니다.
나머지 설명은 **peshare.com 정식판**에서 이어집니다.

수능 기출 문장

[43] Instead, it's about giving yourself the time, freedom, and money to pursue your dreams.

french

#702 빈도 1 설명 잠금

단어 설명 (뜻/사용법)

샘플북은 단어 설명을 10개까지만 제공합니다.
나머지 설명은 **peshare.com 정식판**에서 이어집니다.

수능 기출 문장

[30] Jean Baptiste Joseph Fourier was a French mathematician and physicist.

frenzy

#703 빈도 1 설명 잠금

단어 설명 (뜻/사용법)

샘플북은 단어 설명을 10개까지만 제공합니다.
나머지 설명은 **peshare.com 정식판**에서 이어집니다.

수능 기출 문장

[30] During the post-Revolution frenzy, he spoke out against the use of the guillotine, for which he almost lost his life.

frictionless

#704 빈도 1 설명 잠금

단어 설명 (뜻/사용법)

샘플북은 단어 설명을 10개까지만 제공합니다.
나머지 설명은 **peshare.com 정식판**에서 이어집니다.

수능 기출 문장

[35] Mathematics may be considered a communication skill of the highest type, frictionless so to speak; and at the opposite pole from mathematics, the fruits of science show the practical benefits of science without the use of words.

frontier

#705 빈도 1 설명 잠금

단어 설명 (뜻/사용법)

샘플북은 단어 설명을 10개까지만 제공합니다.
나머지 설명은 **peshare.com 정식판**에서 이어집니다.

수능 기출 문장

[37] Warming may ease extreme environmental conditions, expanding the production frontier.

full

#706 빈도 1 설명 잠금

단어 설명 (뜻/사용법)

샘플북은 단어 설명을 10개까지만 제공합니다.
나머지 설명은 **peshare.com 정식판**에서 이어집니다.

수능 기출 문장

[26] The flight is full," came the same answer.

further

#707 빈도 1 설명 잠금

단어 설명 (뜻/사용법)

샘플북은 단어 설명을 10개까지만 제공합니다.
나머지 설명은 **peshare.com 정식판**에서 이어집니다.

수능 기출 문장

[32] It was not that they were ‘primitive’ or that they had mentally regressed; it was that they _____ and did not have a dense enough population and therefore a large enough collective brain to develop them much further.

general

#708 빈도 1 설명 잠금

단어 설명 (뜻/사용법)

샘플북은 단어 설명을 10개까지만 제공합니다.
나머지 설명은 **peshare.com 정식판**에서 이어집니다.

수능 기출 문장

[39] (③) Otherwise, we may be drawn into unnecessary wars, or wars fought for reasons other than those presented by governments and generals.

generate

#709 빈도 1 설명 잠금

단어 설명 (뜻/사용법)

샘플북은 단어 설명을 10개까지만 제공합니다.
나머지 설명은 **peshare.com 정식판**에서 이어집니다.

수능 기출 문장

[27] For example, when the body mobilizes ③ to fight off infectious agents, it generates a burst of free radicals to destroy the invaders very efficiently.

genetic

#710 빈도 1 설명 잠금

단어 설명 (뜻/사용법)

샘플북은 단어 설명을 10개까지만 제공합니다.
나머지 설명은 **peshare.com 정식판**에서 이어집니다.

수능 기출 문장

[27] On the other hand, free radicals move ④ uncontrollably through the body, attacking cells, rusting their proteins, piercing their membranes and corrupting their genetic code until the cells become dysfunctional and sometimes give up and die.

geologically

#711 빈도 1 설명 잠금

단어 설명 (뜻/사용법)

샘플북은 단어 설명을 10개까지만 제공합니다.
나머지 설명은 **peshare.com 정식판**에서 이어집니다.

수능 기출 문장

[37] Oil and gas resources are not likely to be impacted by climate change because they result from a process that takes millions of years and are geologically trapped.

good

#712 빈도 1 설명 잠금

단어 설명 (뜻/사용법)

샘플북은 단어 설명을 10개까지만 제공합니다.
나머지 설명은 **peshare.com 정식판**에서 이어집니다.

수능 기출 문장

[23] In our efforts to be the good child, the uncomplaining employee, or the cooperative patient, many of us fall into the trap of trying to please people by going along with whatever they want us to do.

government

#713 빈도 1 설명 잠금

단어 설명 (뜻/사용법)

샘플북은 단어 설명을 10개까지만 제공합니다.
나머지 설명은 **peshare.com 정식판**에서 이어집니다.

수능 기출 문장

[39] (③) Otherwise, we may be drawn into unnecessary wars, or wars fought for reasons other than those presented by governments and generals.

graph

#714 빈도 1 설명 잠금

단어 설명 (뜻/사용법)

샘플북은 단어 설명을 10개까지만 제공합니다.
나머지 설명은 **peshare.com 정식판**에서 이어집니다.

수능 기출 문장

[29] The graph above shows the Canadian volunteer rates and average annual hours of seven age groups in 2007.

ground

#715 빈도 1 설명 잠금

단어 설명 (뜻/사용법)

샘플북은 단어 설명을 10개까지만 제공합니다.
나머지 설명은 **peshare.com 정식판**에서 이어집니다.

수능 기출 문장

[36] A man named Plenty Coups reported that “when the buffalo went away, the hearts of my people fell to the ground and they could not lift them up again.

grow

#716 빈도 1 설명 잠금

단어 설명 (뜻/사용법)

샘플북은 단어 설명을 10개까지만 제공합니다.
나머지 설명은 **peshare.com 정식판**에서 이어집니다.

수능 기출 문장

[43] He grew up in a farming community and within a very large family, so living simply was integral to his life philosophy.

growth

#717 빈도 1 설명 잠금

단어 설명 (뜻/사용법)

샘플북은 단어 설명을 10개까지만 제공합니다.
나머지 설명은 **peshare.com 정식판**에서 이어집니다.

수능 기출 문장

[43] It's a revolution in personal growth.

guarantee

#718 빈도 1 설명 잠금

단어 설명 (뜻/사용법)

샘플북은 단어 설명을 10개까지만 제공합니다.
나머지 설명은 **peshare.com 정식판**에서 이어집니다.

수능 기출 문장

[27] On the one hand, they help guarantee our survival.

guide

#719 빈도 1 설명 잠금

단어 설명 (뜻/사용법)

샘플북은 단어 설명을 10개까지만 제공합니다.
나머지 설명은 **peshare.com 정식판**에서 이어집니다.

수능 기출 문장

[33] Policymaking is seen to be more objective when experts play a large role in the creation and implementation of the policy, and when utilitarian rationality is the dominant value that guides policy.

hard

#720 빈도 1 설명 잠금

단어 설명 (뜻/사용법)

샘플북은 단어 설명을 10개까지만 제공합니다.
나머지 설명은 **peshare.com 정식판**에서 이어집니다.

수능 기출 문장

[31] Traveling salespeople, for example, may say they want a smaller cell phone, but they may not have thought about how hard that tiny phone will be to use.

healthy

#721 빈도 1 설명 잠금

단어 설명 (뜻/사용법)

샘플북은 단어 설명을 10개까지만 제공합니다.
나머지 설명은 **peshare.com 정식판**에서 이어집니다.

수능 기출 문장

[23] When we are unable to set healthy limits, it causes distress in our relationships.

herself

#722 빈도 1 설명 잠금

단어 설명 (뜻/사용법)

샘플북은 단어 설명을 10개까지만 제공합니다.
나머지 설명은 **peshare.com 정식판**에서 이어집니다.

수능 기출 문장

[26] ② I can’t let her fly into New York City all by herself,” she cried.

hinge

#723 빈도 1 설명 잠금

단어 설명 (뜻/사용법)

샘플북은 단어 설명을 10개까지만 제공합니다.
나머지 설명은 **peshare.com 정식판**에서 이어집니다.

수능 기출 문장

[38] The edge of the door towards us looks wider than the edge hinged with the frame.

hire

#724 빈도 1 설명 잠금

단어 설명 (뜻/사용법)

샘플북은 단어 설명을 10개까지만 제공합니다.
나머지 설명은 **peshare.com 정식판**에서 이어집니다.

수능 기출 문장

[35] When science speaks to others, it is no longer science, and the scientist becomes or has to hire a publicist who dilutes the exactness of mathematics.

history

#725 빈도 1 설명 잠금

단어 설명 (뜻/사용법)

샘플북은 단어 설명을 10개까지만 제공합니다.
나머지 설명은 **peshare.com 정식판**에서 이어집니다.

수능 기출 문장

[36] He was not alone in describing the depth of despair as the end of history.

hold

#726 빈도 1 설명 잠금

단어 설명 (뜻/사용법)

샘플북은 단어 설명을 10개까지만 제공합니다.
나머지 설명은 **peshare.com 정식판**에서 이어집니다.

수능 기출 문장

[36] F. Scott Fitzgerald thought that the test of first-rate intelligence was the ability to hold two opposed ideas in mind at the same time and still function.

hotly

#727 빈도 1 설명 잠금

단어 설명 (뜻/사용법)

샘플북은 단어 설명을 10개까지만 제공합니다.
나머지 설명은 **peshare.com 정식판**에서 이어집니다.

수능 기출 문장

[26] ① an angry lady hotly told the clerk.

huge

#728 빈도 1 설명 잠금

단어 설명 (뜻/사용법)

샘플북은 단어 설명을 10개까지만 제공합니다.
나머지 설명은 **peshare.com 정식판**에서 이어집니다.

수능 기출 문장

[39] So, when someone is threatening to go to war, or trying to convince us and mounting a huge public relations campaign to justify it, the news media have a responsibility to question everything.

hundred

#729 빈도 1 설명 잠금

단어 설명 (뜻/사용법)

샘플북은 단어 설명을 10개까지만 제공합니다.
나머지 설명은 **peshare.com 정식판**에서 이어집니다.

수능 기출 문장

[32] A few hundred people cannot sustain a sophisticated technology.

Hyde

#730 빈도 1 설명 잠금

단어 설명 (뜻/사용법)

샘플북은 단어 설명을 10개까지만 제공합니다.
나머지 설명은 **peshare.com 정식판**에서 이어집니다.

수능 기출 문장

[27] They have Dr. Jekyll and Mr. Hyde characteristics.

hz

#731 빈도 1 설명 잠금

단어 설명 (뜻/사용법)

샘플북은 단어 설명을 10개까지만 제공합니다.
나머지 설명은 **peshare.com 정식판**에서 이어집니다.

수능 기출 문장

[25] Our current system is called A440 because the note we call 'A' that is in the middle of the piano keyboard has been fixed to have a frequency of 440 Hz.

ice

#732 빈도 1 설명 잠금

단어 설명 (뜻/사용법)

샘플북은 단어 설명을 10개까지만 제공합니다.
나머지 설명은 **peshare.com 정식판**에서 이어집니다.

수능 기출 문장

[37] _____, climate change may not only force the shutting down of oiland gas-producing areas, but increase the possibility of exploration in areas of the Arctic through the reduction in ice cover.

idea

#733 빈도 1 설명 잠금

단어 설명 (뜻/사용법)

샘플북은 단어 설명을 10개까지만 제공합니다.
나머지 설명은 **peshare.com 정식판**에서 이어집니다.

수능 기출 문장

[36] F. Scott Fitzgerald thought that the test of first-rate intelligence was the ability to hold two opposed ideas in mind at the same time and still function.

ideally

#734 빈도 1 설명 잠금

단어 설명 (뜻/사용법)

샘플북은 단어 설명을 10개까지만 제공합니다.
나머지 설명은 **peshare.com 정식판**에서 이어집니다.

수능 기출 문장

[35] Science as science does not speak; ideally, all scientific concepts are mathematized when scientists communicate with one another, and when science displays its products to non-scientists it need not, and indeed is not able to, resort to salesmanship.

illness

#735 빈도 1 설명 잠금

단어 설명 (뜻/사용법)

샘플북은 단어 설명을 10개까지만 제공합니다.
나머지 설명은 **peshare.com 정식판**에서 이어집니다.

수능 기출 문장

[30] During his stay in Egypt he contracted a strange illness that confined him to well-heated rooms for the rest of his life.

illusion

#736 빈도 1 설명 잠금

단어 설명 (뜻/사용법)

샘플북은 단어 설명을 10개까지만 제공합니다.
나머지 설명은 **peshare.com 정식판**에서 이어집니다.

수능 기출 문장

[33] This process creates an illusion of neutrality and implies a transcendence of the pitfalls and inequalities commonly associated with policymaking.

immediately

#737 빈도 1 설명 잠금

단어 설명 (뜻/사용법)

샘플북은 단어 설명을 10개까지만 제공합니다.
나머지 설명은 **peshare.com 정식판**에서 이어집니다.

수능 기출 문장

[34] The evolutionary benefits of immediately getting out of the way of approaching dangers were so strong that natural selection endowed us — and other mammals — with brains that _____.

implementation

#738 빈도 1 설명 잠금

단어 설명 (뜻/사용법)

샘플북은 단어 설명을 10개까지만 제공합니다.
나머지 설명은 **peshare.com 정식판**에서 이어집니다.

수능 기출 문장

[33] Policymaking is seen to be more objective when experts play a large role in the creation and implementation of the policy, and when utilitarian rationality is the dominant value that guides policy.

imply

#739 빈도 1 설명 잠금

단어 설명 (뜻/사용법)

샘플북은 단어 설명을 10개까지만 제공합니다.
나머지 설명은 **peshare.com 정식판**에서 이어집니다.

수능 기출 문장

[33] This process creates an illusion of neutrality and implies a transcendence of the pitfalls and inequalities commonly associated with policymaking.

impossible

#740 빈도 1 설명 잠금

단어 설명 (뜻/사용법)

샘플북은 단어 설명을 10개까지만 제공합니다.
나머지 설명은 **peshare.com 정식판**에서 이어집니다.

수능 기출 문장

[24] In other words, it is impossible for a child to successfully release himself unless he knows exactly where his parents stand, both literally and figuratively.

improve

#741 빈도 1 설명 잠금

단어 설명 (뜻/사용법)

샘플북은 단어 설명을 10개까지만 제공합니다.
나머지 설명은 **peshare.com 정식판**에서 이어집니다.

수능 기출 문장

[23] But when we learn to say no to what we don't feel like doing in order to say yes to our true self, we feel empowered, and our relationships with others improve.

incur

#742 빈도 1 설명 잠금

단어 설명 (뜻/사용법)

샘플북은 단어 설명을 10개까지만 제공합니다.
나머지 설명은 **peshare.com 정식판**에서 이어집니다.

수능 기출 문장

[40] Low-balling describes the technique where two individuals arrive at an agreement and then one increases the cost to be incurred by the other.

indeed

#743 빈도 1 설명 잠금

단어 설명 (뜻/사용법)

샘플북은 단어 설명을 10개까지만 제공합니다.
나머지 설명은 **peshare.com 정식판**에서 이어집니다.

수능 기출 문장

[35] Science as science does not speak; ideally, all scientific concepts are mathematized when scientists communicate with one another, and when science displays its products to non-scientists it need not, and indeed is not able to, resort to salesmanship.

inequality

#744 빈도 1 설명 잠금

단어 설명 (뜻/사용법)

샘플북은 단어 설명을 10개까지만 제공합니다.
나머지 설명은 **peshare.com 정식판**에서 이어집니다.

수능 기출 문장

[33] This process creates an illusion of neutrality and implies a transcendence of the pitfalls and inequalities commonly associated with policymaking.

infectious

#745 빈도 1 설명 잠금

단어 설명 (뜻/사용법)

샘플북은 단어 설명을 10개까지만 제공합니다.
나머지 설명은 **peshare.com 정식판**에서 이어집니다.

수능 기출 문장

[27] For example, when the body mobilizes ③ to fight off infectious agents, it generates a burst of free radicals to destroy the invaders very efficiently.

inhibit

#746 빈도 1 설명 잠금

단어 설명 (뜻/사용법)

샘플북은 단어 설명을 10개까지만 제공합니다.
나머지 설명은 **peshare.com 정식판**에서 이어집니다.

수능 기출 문장

[34] Although this kind of bias might inhibit economically rational judgment in laboratory tasks, it leads us to behave in a deeply rational manner in the real world.

input

#747 빈도 1 설명 잠금

단어 설명 (뜻/사용법)

샘플북은 단어 설명을 10개까지만 제공합니다.
나머지 설명은 **peshare.com 정식판**에서 이어집니다.

수능 기출 문장

[33] From this perspective, scientists and professionals emerge as the appropriate experts to be consulted in policymaking, while local citizen input and knowledge is often viewed as unnecessary.

insecure

#748 빈도 1 설명 잠금

단어 설명 (뜻/사용법)

샘플북은 단어 설명을 10개까지만 제공합니다.
나머지 설명은 **peshare.com 정식판**에서 이어집니다.

수능 기출 문장

[24] If they don't know where they stand — if, in other words, they are insecure in their authority — they cannot communicate security to their child, and he cannot move successfully away from them.

insist

#749 빈도 1 설명 잠금

단어 설명 (뜻/사용법)

샘플북은 단어 설명을 10개까지만 제공합니다.
나머지 설명은 **peshare.com 정식판**에서 이어집니다.

수능 기출 문장

[25] Many purists insist on hearing baroque music on period instruments, both because the instruments have a different sound and because they are designed to play the music in its original tuning standard, something that purists deem important.

inspire

#750 빈도 1 설명 잠금

단어 설명 (뜻/사용법)

샘플북은 단어 설명을 10개까지만 제공합니다.
나머지 설명은 **peshare.com 정식판**에서 이어집니다.

수능 기출 문장

[25] Led Zeppelin, a band popular in the 70s, often tuned their instruments away from the modern A440 standard to give their music an uncommon sound, and perhaps to link it with the European children's folk songs that inspired many of their compositions.

integral

#751 빈도 1 설명 잠금

단어 설명 (뜻/사용법)

샘플북은 단어 설명을 10개까지만 제공합니다.
나머지 설명은 **peshare.com 정식판**에서 이어집니다.

수능 기출 문장

[43] He grew up in a farming community and within a very large family, so living simply was integral to his life philosophy.

intelligence

#752 빈도 1 설명 잠금

단어 설명 (뜻/사용법)

샘플북은 단어 설명을 10개까지만 제공합니다.
나머지 설명은 **peshare.com 정식판**에서 이어집니다.

수능 기출 문장

[36] F. Scott Fitzgerald thought that the test of first-rate intelligence was the ability to hold two opposed ideas in mind at the same time and still function.

intense

#753 빈도 1 설명 잠금

단어 설명 (뜻/사용법)

샘플북은 단어 설명을 10개까지만 제공합니다.
나머지 설명은 **peshare.com 정식판**에서 이어집니다.

수능 기출 문장

[39] (②) They should be providing the most intense scrutiny on our behalf, so the public can see the other side of things.

intentional

#754 빈도 1 설명 잠금

단어 설명 (뜻/사용법)

샘플북은 단어 설명을 10개까지만 제공합니다.
나머지 설명은 **peshare.com 정식판**에서 이어집니다.

수능 기출 문장

[34] This intentional error functions as an advance warning system, manned by the self-protection subself, providing individuals with a margin of safety when they are confronted with potentially dangerous approaching objects.

invade

#755 빈도 1 설명 잠금

단어 설명 (뜻/사용법)

샘플북은 단어 설명을 10개까지만 제공합니다.
나머지 설명은 **peshare.com 정식판**에서 이어집니다.

수능 기출 문장

[30] When Napoleon invaded Egypt in 1798, Fourier and other scholars accompanied the expedition.

invader

#756 빈도 1 설명 잠금

단어 설명 (뜻/사용법)

샘플북은 단어 설명을 10개까지만 제공합니다.
나머지 설명은 **peshare.com 정식판**에서 이어집니다.

수능 기출 문장

[27] For example, when the body mobilizes ③ to fight off infectious agents, it generates a burst of free radicals to destroy the invaders very efficiently.

ironically

#757 빈도 1 설명 잠금

단어 설명 (뜻/사용법)

샘플북은 단어 설명을 10개까지만 제공합니다.
나머지 설명은 **peshare.com 정식판**에서 이어집니다.

수능 기출 문장

[27] Ironically, the stuff that gives us life eventually kills it.

irrational

#758 빈도 1 설명 잠금

단어 설명 (뜻/사용법)

샘플북은 단어 설명을 10개까지만 제공합니다.
나머지 설명은 **peshare.com 정식판**에서 이어집니다.

수능 기출 문장

[34] Like many errors and biases that seem irrational on the surface, auditory looming turns out, on closer examination, to be pretty smart.

irresponsible

#759 빈도 1 설명 잠금

단어 설명 (뜻/사용법)

샘플북은 단어 설명을 10개까지만 제공합니다.
나머지 설명은 **peshare.com 정식판**에서 이어집니다.

수능 기출 문장

[40] If the consumer were to withdraw from the deal after the 'slight' change in the terms of agreement, he might foster the rather undesirable impression of being an irresponsible consumer unaware of these necessary charges.

January

#760 빈도 1 설명 잠금

단어 설명 (뜻/사용법)

샘플북은 단어 설명을 10개까지만 제공합니다.
나머지 설명은 **peshare.com 정식판**에서 이어집니다.

수능 기출 문장

[37] In Siberia, _____, the actual exploration challenge is the time required to access, produce, and deliver oil under extreme environmental conditions, where temperatures in January range from −20℃ to −35℃.

Jean

#761 빈도 1 설명 잠금

단어 설명 (뜻/사용법)

샘플북은 단어 설명을 10개까지만 제공합니다.
나머지 설명은 **peshare.com 정식판**에서 이어집니다.

수능 기출 문장

[30] Jean Baptiste Joseph Fourier was a French mathematician and physicist.

Jekyll

#762 빈도 1 설명 잠금

단어 설명 (뜻/사용법)

샘플북은 단어 설명을 10개까지만 제공합니다.
나머지 설명은 **peshare.com 정식판**에서 이어집니다.

수능 기출 문장

[27] They have Dr. Jekyll and Mr. Hyde characteristics.

job

#763 빈도 1 설명 잠금

단어 설명 (뜻/사용법)

샘플북은 단어 설명을 10개까지만 제공합니다.
나머지 설명은 **peshare.com 정식판**에서 이어집니다.

수능 기출 문장

[31] Carpenters may request a lightweight circular saw without thinking about the fact that it will no longer have the power to get through some of the more difficult jobs .

Joseph

#764 빈도 1 설명 잠금

단어 설명 (뜻/사용법)

샘플북은 단어 설명을 10개까지만 제공합니다.
나머지 설명은 **peshare.com 정식판**에서 이어집니다.

수능 기출 문장

[30] Jean Baptiste Joseph Fourier was a French mathematician and physicist.

judgment

#765 빈도 1 설명 잠금

단어 설명 (뜻/사용법)

샘플북은 단어 설명을 10개까지만 제공합니다.
나머지 설명은 **peshare.com 정식판**에서 이어집니다.

수능 기출 문장

[34] Although this kind of bias might inhibit economically rational judgment in laboratory tasks, it leads us to behave in a deeply rational manner in the real world.

jump

#766 빈도 1 설명 잠금

단어 설명 (뜻/사용법)

샘플북은 단어 설명을 10개까지만 제공합니다.
나머지 설명은 **peshare.com 정식판**에서 이어집니다.

수능 기출 문장

[34] If you spot a rhinoceros or hear an avalanche speeding toward you, auditory looming will motivate you to jump out of the way now rather than wait until the last second.

justify

#767 빈도 1 설명 잠금

단어 설명 (뜻/사용법)

샘플북은 단어 설명을 10개까지만 제공합니다.
나머지 설명은 **peshare.com 정식판**에서 이어집니다.

수능 기출 문장

[39] So, when someone is threatening to go to war, or trying to convince us and mounting a huge public relations campaign to justify it, the news media have a responsibility to question everything.

keep

#768 빈도 1 설명 잠금

단어 설명 (뜻/사용법)

샘플북은 단어 설명을 10개까지만 제공합니다.
나머지 설명은 **peshare.com 정식판**에서 이어집니다.

수능 기출 문장

[27] The combustion of oxygen that keeps us alive and active ② sending out by-products called oxygen free radicals.

keyboard

#769 빈도 1 설명 잠금

단어 설명 (뜻/사용법)

샘플북은 단어 설명을 10개까지만 제공합니다.
나머지 설명은 **peshare.com 정식판**에서 이어집니다.

수능 기출 문장

[25] Our current system is called A440 because the note we call 'A' that is in the middle of the piano keyboard has been fixed to have a frequency of 440 Hz.

kid

#770 빈도 1 설명 잠금

단어 설명 (뜻/사용법)

샘플북은 단어 설명을 10개까지만 제공합니다.
나머지 설명은 **peshare.com 정식판**에서 이어집니다.

수능 기출 문장

[43] My dad recalled looking up at the stars in the roofless house as a twelve-year-old kid before falling asleep.

kill

#771 빈도 1 설명 잠금

단어 설명 (뜻/사용법)

샘플북은 단어 설명을 10개까지만 제공합니다.
나머지 설명은 **peshare.com 정식판**에서 이어집니다.

수능 기출 문장

[27] Ironically, the stuff that gives us life eventually kills it.

kind

#772 빈도 1 설명 잠금

단어 설명 (뜻/사용법)

샘플북은 단어 설명을 10개까지만 제공합니다.
나머지 설명은 **peshare.com 정식판**에서 이어집니다.

수능 기출 문장

[34] Although this kind of bias might inhibit economically rational judgment in laboratory tasks, it leads us to behave in a deeply rational manner in the real world.

laboratory

#773 빈도 1 설명 잠금

단어 설명 (뜻/사용법)

샘플북은 단어 설명을 10개까지만 제공합니다.
나머지 설명은 **peshare.com 정식판**에서 이어집니다.

수능 기출 문장

[34] Although this kind of bias might inhibit economically rational judgment in laboratory tasks, it leads us to behave in a deeply rational manner in the real world.

lack

#774 빈도 1 설명 잠금

단어 설명 (뜻/사용법)

샘플북은 단어 설명을 10개까지만 제공합니다.
나머지 설명은 **peshare.com 정식판**에서 이어집니다.

수능 기출 문장

[32] This may explain why Australian aboriginal technology, although it developed and elaborated steadily over the ensuing millennia, was lacking in so many features of the Old World — elastic weapons, for example, such as bows and catapults, were unknown, as were ovens.

land

#775 빈도 1 설명 잠금

단어 설명 (뜻/사용법)

샘플북은 단어 설명을 10개까지만 제공합니다.
나머지 설명은 **peshare.com 정식판**에서 이어집니다.

수능 기출 문장

[43] He put the twenty-bythirty- foot structure on a small plot of land in Pleasant Hill.

later

#776 빈도 1 설명 잠금

단어 설명 (뜻/사용법)

샘플북은 단어 설명을 10개까지만 제공합니다.
나머지 설명은 **peshare.com 정식판**에서 이어집니다.

수능 기출 문장

[26] She walked over to the ticket agent and offered to take a later flight, if it meant the woman could use ④ her ticket to travel to New York with her daughter.

lead

#777 빈도 1 설명 잠금

단어 설명 (뜻/사용법)

샘플북은 단어 설명을 10개까지만 제공합니다.
나머지 설명은 **peshare.com 정식판**에서 이어집니다.

수능 기출 문장

[34] Although this kind of bias might inhibit economically rational judgment in laboratory tasks, it leads us to behave in a deeply rational manner in the real world.

leave

#778 빈도 1 설명 잠금

단어 설명 (뜻/사용법)

샘플북은 단어 설명을 10개까지만 제공합니다.
나머지 설명은 **peshare.com 정식판**에서 이어집니다.

수능 기출 문장

[30] When he was eight years old, his father died, and less than a year after this tragedy, his mother passed away, leaving him an orphan.

Led

#779 빈도 1 설명 잠금

단어 설명 (뜻/사용법)

샘플북은 단어 설명을 10개까지만 제공합니다.
나머지 설명은 **peshare.com 정식판**에서 이어집니다.

수능 기출 문장

[25] Led Zeppelin, a band popular in the 70s, often tuned their instruments away from the modern A440 standard to give their music an uncommon sound, and perhaps to link it with the European children's folk songs that inspired many of their compositions.

lengthy

#780 빈도 1 설명 잠금

단어 설명 (뜻/사용법)

샘플북은 단어 설명을 10개까지만 제공합니다.
나머지 설명은 **peshare.com 정식판**에서 이어집니다.

수능 기출 문장

[24] During this lengthy process, whenever he feels threatened, he turns back toward the safety of his parents' love and authority.

liberal

#781 빈도 1 설명 잠금

단어 설명 (뜻/사용법)

샘플북은 단어 설명을 10개까지만 제공합니다.
나머지 설명은 **peshare.com 정식판**에서 이어집니다.

수능 기출 문장

[39] (⑤) Even the large, so-called ‘ liberal ’ American media have admitted that they have not always been watchdogs for the public interest, and that their own coverage on some major issues “looks strikingly one-sided at times.”

lie

#782 빈도 1 설명 잠금

단어 설명 (뜻/사용법)

샘플북은 단어 설명을 10개까지만 제공합니다.
나머지 설명은 **peshare.com 정식판**에서 이어집니다.

수능 기출 문장

[27] The ultimate life force lies in tiny cellular factories of energy, called mitochondria, ① that burn nearly all the oxygen we breathe in.

lift

#783 빈도 1 설명 잠금

단어 설명 (뜻/사용법)

샘플북은 단어 설명을 10개까지만 제공합니다.
나머지 설명은 **peshare.com 정식판**에서 이어집니다.

수능 기출 문장

[36] A man named Plenty Coups reported that “when the buffalo went away, the hearts of my people fell to the ground and they could not lift them up again.

light

#784 빈도 1 설명 잠금

단어 설명 (뜻/사용법)

샘플북은 단어 설명을 10개까지만 제공합니다.
나머지 설명은 **peshare.com 정식판**에서 이어집니다.

수능 기출 문장

[32] The vanguard of such a migration must have been small in number and must have traveled comparatively light.

lightweight

#785 빈도 1 설명 잠금

단어 설명 (뜻/사용법)

샘플북은 단어 설명을 10개까지만 제공합니다.
나머지 설명은 **peshare.com 정식판**에서 이어집니다.

수능 기출 문장

[31] Carpenters may request a lightweight circular saw without thinking about the fact that it will no longer have the power to get through some of the more difficult jobs.

likely

#786 빈도 1 설명 잠금

단어 설명 (뜻/사용법)

샘플북은 단어 설명을 10개까지만 제공합니다.
나머지 설명은 **peshare.com 정식판**에서 이어집니다.

수능 기출 문장

[37] Oil and gas resources are not likely to be impacted by climate change because they result from a process that takes millions of years and are geologically trapped.

line

#787 빈도 1 설명 잠금

단어 설명 (뜻/사용법)

샘플북은 단어 설명을 10개까지만 제공합니다.
나머지 설명은 **peshare.com 정식판**에서 이어집니다.

수능 기출 문장

[38] Slowly the trapezoid becomes thinner and thinner, and all that is projected on the retina is a vertical line, which is the thickness of the door.

link

#788 빈도 1 설명 잠금

단어 설명 (뜻/사용법)

샘플북은 단어 설명을 10개까지만 제공합니다.
나머지 설명은 **peshare.com 정식판**에서 이어집니다.

수능 기출 문장

[25] Led Zeppelin, a band popular in the 70s, often tuned their instruments away from the modern A440 standard to give their music an uncommon sound, and perhaps to link it with the European children's folk songs that inspired many of their compositions.

lot

#789 빈도 1 설명 잠금

단어 설명 (뜻/사용법)

샘플북은 단어 설명을 10개까지만 제공합니다.
나머지 설명은 **peshare.com 정식판**에서 이어집니다.

수능 기출 문장

[43] As real estate prices rose, many of their neighbors sold their homes and lots.

loving

#790 빈도 1 설명 잠금

단어 설명 (뜻/사용법)

샘플북은 단어 설명을 10개까지만 제공합니다.
나머지 설명은 **peshare.com 정식판**에서 이어집니다.

수능 기출 문장

[24] In order to successfully release himself from the control of his parents, a child must be secure in his parents' power, as represented by their loving authority.

lowest

#791 빈도 1 설명 잠금

단어 설명 (뜻/사용법)

샘플북은 단어 설명을 10개까지만 제공합니다.
나머지 설명은 **peshare.com 정식판**에서 이어집니다.

수능 기출 문장

[29] ⑤ Despite their lowest rate of volunteering, seniors aged 75 and older gave more hours on average than any other age group.

magazine

#792 빈도 1 설명 잠금

단어 설명 (뜻/사용법)

샘플북은 단어 설명을 10개까지만 제공합니다.
나머지 설명은 **peshare.com 정식판**에서 이어집니다.

수능 기출 문장

[26] A friend of mine was sitting in the Miami airport reading a magazine while she waited to catch a plane to New York.

major

#793 빈도 1 설명 잠금

단어 설명 (뜻/사용법)

샘플북은 단어 설명을 10개까지만 제공합니다.
나머지 설명은 **peshare.com 정식판**에서 이어집니다.

수능 기출 문장

[39] (⑤) Even the large, so-called 'liberal' American media have admitted that they have not always been watchdogs for the public interest, and that their own coverage on some major issues "looks strikingly one-sided at times."

make

#794 빈도 1 설명 잠금

단어 설명 (뜻/사용법)

샘플북은 단어 설명을 10개까지만 제공합니다.
나머지 설명은 **peshare.com 정식판**에서 이어집니다.

수능 기출 문장

[31] When customers make requests for new product features, they are usually focused on solving just one problem and are not thinking of how their requested solution will _____.

mall

#795 빈도 1 설명 잠금

단어 설명 (뜻/사용법)

샘플북은 단어 설명을 10개까지만 제공합니다.
나머지 설명은 **peshare.com 정식판**에서 이어집니다.

수능 기출 문장

[43] Each year more farmland was devoured to build strip malls and neighborhoods with larger homes.

mammal

#796 빈도 1 설명 잠금

단어 설명 (뜻/사용법)

샘플북은 단어 설명을 10개까지만 제공합니다.
나머지 설명은 **peshare.com 정식판**에서 이어집니다.

수능 기출 문장

[34] The evolutionary benefits of immediately getting out of the way of approaching dangers were so strong that natural selection endowed us — and other mammals — with brains that _____.

man

#797 빈도 1 설명 잠금

단어 설명 (뜻/사용법)

샘플북은 단어 설명을 10개까지만 제공합니다.
나머지 설명은 **peshare.com 정식판**에서 이어집니다.

수능 기출 문장

[36] A man named Plenty Coups reported that “when the buffalo went away, the hearts of my people fell to the ground and they could not lift them up again.

manned

#798 빈도 1 설명 잠금

단어 설명 (뜻/사용법)

샘플북은 단어 설명을 10개까지만 제공합니다.
나머지 설명은 **peshare.com 정식판**에서 이어집니다.

수능 기출 문장

[34] This intentional error functions as an advance warning system, manned by the self-protection subself, providing individuals with a margin of safety when they are confronted with potentially dangerous approaching objects.

manner

#799 빈도 1 설명 잠금

단어 설명 (뜻/사용법)

샘플북은 단어 설명을 10개까지만 제공합니다.
나머지 설명은 **peshare.com 정식판**에서 이어집니다.

수능 기출 문장

[34] Although this kind of bias might inhibit economically rational judgment in laboratory tasks, it leads us to behave in a deeply rational manner in the real world.

margin

#800 빈도 1 설명 잠금

단어 설명 (뜻/사용법)

샘플북은 단어 설명을 10개까지만 제공합니다.
나머지 설명은 **peshare.com 정식판**에서 이어집니다.

수능 기출 문장

[34] This intentional error functions as an advance warning system, manned by the self-protection subself, providing individuals with a margin of safety when they are confronted with potentially dangerous approaching objects.

material

#801 빈도 1 설명 잠금

단어 설명 (뜻/사용법)

샘플북은 단어 설명을 10개까지만 제공합니다.
나머지 설명은 **peshare.com 정식판**에서 이어집니다.

수능 기출 문장

[43] ”’ Grandpa got most of the materials for his little house from the Oakland docks, where he was working.

mathematician

#802 빈도 1 설명 잠금

단어 설명 (뜻/사용법)

샘플북은 단어 설명을 10개까지만 제공합니다.
나머지 설명은 **peshare.com 정식판**에서 이어집니다.

수능 기출 문장

[30] Jean Baptiste Joseph Fourier was a French mathematician and physicist.

mathematize

#803 빈도 1 설명 잠금

단어 설명 (뜻/사용법)

샘플북은 단어 설명을 10개까지만 제공합니다.
나머지 설명은 **peshare.com 정식판**에서 이어집니다.

수능 기출 문장

[35] Science as science does not speak; ideally, all scientific concepts are mathematized when scientists communicate with one another, and when science displays its products to non-scientists it need not, and indeed is not able to, resort to salesmanship.

measure

#804 빈도 1 설명 잠금

단어 설명 (뜻/사용법)

샘플북은 단어 설명을 10개까지만 제공합니다.
나머지 설명은 **peshare.com 정식판**에서 이어집니다.

수능 기출 문장

[33] This approach to policy typically does not consider values and cultural factors that cannot be measured empirically.

member

#805 빈도 1 설명 잠금

단어 설명 (뜻/사용법)

샘플북은 단어 설명을 10개까지만 제공합니다.
나머지 설명은 **peshare.com 정식판**에서 이어집니다.

수능 기출 문장

[36] Testimony from members of the Crow tribe about the destruction of their culture provides an extreme and tragic example of this.

mentally

#806 빈도 1 설명 잠금

단어 설명 (뜻/사용법)

샘플북은 단어 설명을 10개까지만 제공합니다.
나머지 설명은 **peshare.com 정식판**에서 이어집니다.

수능 기출 문장

[32] It was not that they were ‘primitive’ or that they had mentally regressed; it was that they _____ and did not have a dense enough population and therefore a large enough collective brain to develop them much further.

metaphor

#807 빈도 1 설명 잠금

단어 설명 (뜻/사용법)

샘플북은 단어 설명을 10개까지만 제공합니다.
나머지 설명은 **peshare.com 정식판**에서 이어집니다.

수능 기출 문장

[35] In doing so, the scientist reverses his drive toward mathematical exactness in favor of rhetorical vagueness and metaphor, thus _____.

metaphorical

#808 빈도 1 설명 잠금

단어 설명 (뜻/사용법)

샘플북은 단어 설명을 10개까지만 제공합니다.
나머지 설명은 **peshare.com 정식판**에서 이어집니다.

수능 기출 문장

[40] These additional costs might be thought of as a metaphorical 'low ball' that the salesperson throws the consumer.

method

#809 빈도 1 설명 잠금

단어 설명 (뜻/사용법)

샘플북은 단어 설명을 10개까지만 제공합니다.
나머지 설명은 **peshare.com 정식판**에서 이어집니다.

수능 기출 문장

[33] Through the use of the scientific method to determine the facts of any given policy situation, the power of social constructions is supposedly diminished, and solutions to social problems are discovered in an objective way.

Miami

#810 빈도 1 설명 잠금

단어 설명 (뜻/사용법)

샘플북은 단어 설명을 10개까지만 제공합니다.
나머지 설명은 **peshare.com 정식판**에서 이어집니다.

수능 기출 문장

[26] A friend of mine was sitting in the Miami airport reading a magazine while she waited to catch a plane to New York.

middle

#811 빈도 1 설명 잠금

단어 설명 (뜻/사용법)

샘플북은 단어 설명을 10개까지만 제공합니다.
나머지 설명은 **peshare.com 정식판**에서 이어집니다.

수능 기출 문장

[25] Our current system is called A440 because the note we call 'A' that is in the middle of the piano keyboard has been fixed to have a frequency of 440 Hz.

migration

#812 빈도 1 설명 잠금

단어 설명 (뜻/사용법)

샘플북은 단어 설명을 10개까지만 제공합니다.
나머지 설명은 **peshare.com 정식판**에서 이어집니다.

수능 기출 문장

[32] The vanguard of such a migration must have been small in number and must have traveled comparatively light.

military

#813 빈도 1 설명 잠금

단어 설명 (뜻/사용법)

샘플북은 단어 설명을 10개까지만 제공합니다.
나머지 설명은 **peshare.com 정식판**에서 이어집니다.

수능 기출 문장

[30] A charitable lady helped him attend a local military school.

millennia

#814 빈도 1 설명 잠금

단어 설명 (뜻/사용법)

샘플북은 단어 설명을 10개까지만 제공합니다.
나머지 설명은 **peshare.com 정식판**에서 이어집니다.

수능 기출 문장

[32] This may explain why Australian aboriginal technology, although it developed and elaborated steadily over the ensuing millennia, was lacking in so many features of the Old World — elastic weapons, for example, such as bows and catapults, were unknown, as were ovens.

million

#815 빈도 1 설명 잠금

단어 설명 (뜻/사용법)

샘플북은 단어 설명을 10개까지만 제공합니다.
나머지 설명은 **peshare.com 정식판**에서 이어집니다.

수능 기출 문장

[37] Oil and gas resources are not likely to be impacted by climate change because they result from a process that takes millions of years and are geologically trapped.

mine

#816 빈도 1 설명 잠금

단어 설명 (뜻/사용법)

샘플북은 단어 설명을 10개까지만 제공합니다.
나머지 설명은 **peshare.com 정식판**에서 이어집니다.

수능 기출 문장

[26] A friend of mine was sitting in the Miami airport reading a magazine while she waited to catch a plane to New York.

mitochondrium

#817 빈도 1 설명 잠금

단어 설명 (뜻/사용법)

샘플북은 단어 설명을 10개까지만 제공합니다.
나머지 설명은 **peshare.com 정식판**에서 이어집니다.

수능 기출 문장

[27] The ultimate life force lies in tiny cellular factories of energy, called mitochondria, ① that burn nearly all the oxygen we breathe in.

mobilize

#818 빈도 1 설명 잠금

단어 설명 (뜻/사용법)

샘플북은 단어 설명을 10개까지만 제공합니다.
나머지 설명은 **peshare.com 정식판**에서 이어집니다.

수능 기출 문장

[27] For example, when the body mobilizes ③ to fight off infectious agents, it generates a burst of free radicals to destroy the invaders very efficiently.

model

#819 빈도 1 설명 잠금

단어 설명 (뜻/사용법)

샘플북은 단어 설명을 10개까지만 제공합니다.
나머지 설명은 **peshare.com 정식판**에서 이어집니다.

수능 기출 문장

[43] In many ways, I've modeled my life after that of my grandpa.

modern

#820 빈도 1 설명 잠금

단어 설명 (뜻/사용법)

샘플북은 단어 설명을 10개까지만 제공합니다.
나머지 설명은 **peshare.com 정식판**에서 이어집니다.

수능 기출 문장

[25] Led Zeppelin, a band popular in the 70s, often tuned their instruments away from the modern A440 standard to give their music an uncommon sound, and perhaps to link it with the European children's folk songs that inspired many of their compositions.

moisture

#821 빈도 1 설명 잠금

단어 설명 (뜻/사용법)

샘플북은 단어 설명을 10개까지만 제공합니다.
나머지 설명은 **peshare.com 정식판**에서 이어집니다.

수능 기출 문장

[28] But under human management thick seed coats are unnecessary, as farmers ④ evade responsibility for storing seeds away from moisture and predators.

moment

#822 빈도 1 설명 잠금

단어 설명 (뜻/사용법)

샘플북은 단어 설명을 10개까지만 제공합니다.
나머지 설명은 **peshare.com 정식판**에서 이어집니다.

수능 기출 문장

[23] Try to catch yourself in the moment and use your true voice to say what you really want to say.

money

#823 빈도 1 설명 잠금

단어 설명 (뜻/사용법)

샘플북은 단어 설명을 10개까지만 제공합니다.
나머지 설명은 **peshare.com 정식판**에서 이어집니다.

수능 기출 문장

[43] Instead, it's about giving yourself the time, freedom, and money to pursue your dreams.

monkey

#824 빈도 1 설명 잠금

단어 설명 (뜻/사용법)

샘플북은 단어 설명을 10개까지만 제공합니다.
나머지 설명은 **peshare.com 정식판**에서 이어집니다.

수능 기출 문장

[34] Animals like rhesus monkeys have evolved the same bias.

month

#825 빈도 1 설명 잠금

단어 설명 (뜻/사용법)

샘플북은 단어 설명을 10개까지만 제공합니다.
나머지 설명은 **peshare.com 정식판**에서 이어집니다.

수능 기출 문장

[28] Thick seed coats are often ③ essential for seeds to survive in a natural environment because the seeds of many wild plants remain dormant for months until winter is over and rain sets in.

motivate

#826 빈도 1 설명 잠금

단어 설명 (뜻/사용법)

샘플북은 단어 설명을 10개까지만 제공합니다.
나머지 설명은 **peshare.com 정식판**에서 이어집니다.

수능 기출 문장

[34] If you spot a rhinoceros or hear an avalanche speeding toward you, auditory looming will motivate you to jump out of the way now rather than wait until the last second.

mount

#827 빈도 1 설명 잠금

단어 설명 (뜻/사용법)

샘플북은 단어 설명을 10개까지만 제공합니다.
나머지 설명은 **peshare.com 정식판**에서 이어집니다.

수능 기출 문장

[39] So, when someone is threatening to go to war, or trying to convince us and mounting a huge public relations campaign to justify it, the news media have a responsibility to question everything.

Mozart

#828 빈도 1 설명 잠금

단어 설명 (뜻/사용법)

샘플북은 단어 설명을 10개까지만 제공합니다.
나머지 설명은 **peshare.com 정식판**에서 이어집니다.

수능 기출 문장

[25] We could fix 'A' at any frequency, such as 439 or 424; different standards were used in the time of Mozart than today.

musical

#829 빈도 1 설명 잠금

단어 설명 (뜻/사용법)

샘플북은 단어 설명을 10개까지만 제공합니다.
나머지 설명은 **peshare.com 정식판**에서 이어집니다.

수능 기출 문장

[25] Some people claim that the precise frequencies affect the overall sound of a musical piece and the sound of instruments.

Napoleon

#830 빈도 1 설명 잠금

단어 설명 (뜻/사용법)

샘플북은 단어 설명을 10개까지만 제공합니다.
나머지 설명은 **peshare.com 정식판**에서 이어집니다.

수능 기출 문장

[30] When Napoleon invaded Egypt in 1798, Fourier and other scholars accompanied the expedition.

nature

#831 빈도 1 설명 잠금

단어 설명 (뜻/사용법)

샘플북은 단어 설명을 10개까지만 제공합니다.
나머지 설명은 **peshare.com 정식판**에서 이어집니다.

수능 기출 문장

[28] Instead, people created a new environment for them, and selected for other characteristics than nature previously had.

nearly

#832 빈도 1 설명 잠금

단어 설명 (뜻/사용법)

샘플북은 단어 설명을 10개까지만 제공합니다.
나머지 설명은 **peshare.com 정식판**에서 이어집니다.

수능 기출 문장

[27] The ultimate life force lies in tiny cellular factories of energy, called mitochondria, ① that burn nearly all the oxygen we breathe in.

necessarily

#833 빈도 1 설명 잠금

단어 설명 (뜻/사용법)

샘플북은 단어 설명을 10개까지만 제공합니다.
나머지 설명은 **peshare.com 정식판**에서 이어집니다.

수능 기출 문장

[33] Scientific and professional policy design does not necessarily escape the pitfalls of degenerative politics.

necessary

#834 빈도 1 설명 잠금

단어 설명 (뜻/사용법)

샘플북은 단어 설명을 10개까지만 제공합니다.
나머지 설명은 **peshare.com 정식판**에서 이어집니다.

수능 기출 문장

[40] If the consumer were to withdraw from the deal after the 'slight' change in the terms of agreement, he might foster the rather undesirable impression of being an irresponsible consumer unaware of these necessary charges.

necessity

#835 빈도 1 설명 잠금

단어 설명 (뜻/사용법)

샘플북은 단어 설명을 10개까지만 제공합니다.
나머지 설명은 **peshare.com 정식판**에서 이어집니다.

수능 기출 문장

[43] Dad remarked, “Reusing and recycling was a necessity.

negative

#836 빈도 1 설명 잠금

단어 설명 (뜻/사용법)

샘플북은 단어 설명을 10개까지만 제공합니다.
나머지 설명은 **peshare.com 정식판**에서 이어집니다.

수능 기출 문장

[31] Sometimes all the outcomes customers are trying to achieve in one area have a negative effect on other outcomes.

neighbor

#837 빈도 1 설명 잠금

단어 설명 (뜻/사용법)

샘플북은 단어 설명을 10개까지만 제공합니다.
나머지 설명은 **peshare.com 정식판**에서 이어집니다.

수능 기출 문장

[43] As real estate prices rose, many of their neighbors sold their homes and lots.

neighborhood

#838 빈도 1 설명 잠금

단어 설명 (뜻/사용법)

샘플북은 단어 설명을 10개까지만 제공합니다.
나머지 설명은 **peshare.com 정식판**에서 이어집니다.

수능 기출 문장

[43] Each year more farmland was devoured to build strip malls and neighborhoods with larger homes.

neutrality

#839 빈도 1 설명 잠금

단어 설명 (뜻/사용법)

샘플북은 단어 설명을 10개까지만 제공합니다.
나머지 설명은 **peshare.com 정식판**에서 이어집니다.

수능 기출 문장

[33] This process creates an illusion of neutrality and implies a transcendence of the pitfalls and inequalities commonly associated with policymaking.

news

#840 빈도 1 설명 잠금

단어 설명 (뜻/사용법)

샘플북은 단어 설명을 10개까지만 제공합니다.
나머지 설명은 **peshare.com 정식판**에서 이어집니다.

수능 기출 문장

[39] So, when someone is threatening to go to war, or trying to convince us and mounting a huge public relations campaign to justify it, the news media have a responsibility to question everything.

noisy

#841 빈도 1 설명 잠금

단어 설명 (뜻/사용법)

샘플북은 단어 설명을 10개까지만 제공합니다.
나머지 설명은 **peshare.com 정식판**에서 이어집니다.

수능 기출 문장

[26] Her attention was distracted by a rough, noisy quarrel taking place at the ticket counter.

normal

#842 빈도 1 설명 잠금

단어 설명 (뜻/사용법)

샘플북은 단어 설명을 10개까지만 제공합니다.
나머지 설명은 **peshare.com 정식판**에서 이어집니다.

수능 기출 문장

[36] The emotion was so strong that the brain _____ evidence of the continued existence of normal, everyday life that might have eased it.

Normale

#843 빈도 1 설명 잠금

단어 설명 (뜻/사용법)

샘플북은 단어 설명을 10개까지만 제공합니다.
나머지 설명은 **peshare.com 정식판**에서 이어집니다.

수능 기출 문장

[30] In 1795, he became a teacher at the École Normale in Paris.

note

#844 빈도 1 설명 잠금

단어 설명 (뜻/사용법)

샘플북은 단어 설명을 10개까지만 제공합니다.
나머지 설명은 **peshare.com 정식판**에서 이어집니다.

수능 기출 문장

[25] Our current system is called A440 because the note we call 'A' that is in the middle of the piano keyboard has been fixed to have a frequency of 440 Hz.

notice

#845 빈도 1 설명 잠금

단어 설명 (뜻/사용법)

샘플북은 단어 설명을 10개까지만 제공합니다.
나머지 설명은 **peshare.com 정식판**에서 이어집니다.

수능 기출 문장

[43] Over the years, my dad and grandpa noticed dramatic changes in their community.

now

#846 빈도 1 설명 잠금

단어 설명 (뜻/사용법)

샘플북은 단어 설명을 10개까지만 제공합니다.
나머지 설명은 **peshare.com 정식판**에서 이어집니다.

수능 기출 문장

[34] If you spot a rhinoceros or hear an avalanche speeding toward you, auditory looming will motivate you to jump out of the way now rather than wait until the last second.

Oakland

#847 빈도 1 설명 잠금

단어 설명 (뜻/사용법)

샘플북은 단어 설명을 10개까지만 제공합니다.
나머지 설명은 **peshare.com 정식판**에서 이어집니다.

수능 기출 문장

[43] ”’ Grandpa got most of the materials for his little house from the Oakland docks, where he was working.

object

#848 빈도 1 설명 잠금

단어 설명 (뜻/사용법)

샘플북은 단어 설명을 10개까지만 제공합니다.
나머지 설명은 **peshare.com 정식판**에서 이어집니다.

수능 기출 문장

[34] This intentional error functions as an advance warning system, manned by the self-protection subself, providing individuals with a margin of safety when they are confronted with potentially dangerous approaching objects.

objectively

#849 빈도 1 설명 잠금

단어 설명 (뜻/사용법)

샘플북은 단어 설명을 10개까지만 제공합니다.
나머지 설명은 **peshare.com 정식판**에서 이어집니다.

수능 기출 문장

[38] Similarly, a round coin is seen as round even when viewed from an angle at which, objectively, it should appear elliptical.

observe

#850 빈도 1 설명 잠금

단어 설명 (뜻/사용법)

샘플북은 단어 설명을 10개까지만 제공합니다.
나머지 설명은 **peshare.com 정식판**에서 이어집니다.

수능 기출 문장

[38] These changes we can observe and distinguish, but we do not accept them.

obviously

#851 빈도 1 설명 잠금

단어 설명 (뜻/사용법)

샘플북은 단어 설명을 10개까지만 제공합니다.
나머지 설명은 **peshare.com 정식판**에서 이어집니다.

수능 기출 문장

[39] (①) War should be a last resort, obviously, undertaken when all other options have failed.

off

#852 빈도 1 설명 잠금

단어 설명 (뜻/사용법)

샘플북은 단어 설명을 10개까지만 제공합니다.
나머지 설명은 **peshare.com 정식판**에서 이어집니다.

수능 기출 문장

[27] For example, when the body mobilizes ③ to fight off infectious agents, it generates a burst of free radicals to destroy the invaders very efficiently.

offer

#853 빈도 1 설명 잠금

단어 설명 (뜻/사용법)

샘플북은 단어 설명을 10개까지만 제공합니다.
나머지 설명은 **peshare.com 정식판**에서 이어집니다.

수능 기출 문장

[26] She walked over to the ticket agent and offered to take a later flight, if it meant the woman could use ④ her ticket to travel to New York with her daughter.

officer

#854 빈도 1 설명 잠금

단어 설명 (뜻/사용법)

샘플북은 단어 설명을 10개까지만 제공합니다.
나머지 설명은 **peshare.com 정식판**에서 이어집니다.

수능 기출 문장

[30] He wanted to become an officer but was not allowed to because he was the son of a tailor.

oiland

#855 빈도 1 설명 잠금

단어 설명 (뜻/사용법)

샘플북은 단어 설명을 10개까지만 제공합니다.
나머지 설명은 **peshare.com 정식판**에서 이어집니다.

수능 기출 문장

[37] _____, climate change may not only force the shutting down of oiland gas-producing areas, but increase the possibility of exploration in areas of the Arctic through the reduction in ice cover.

older

#856 빈도 1 설명 잠금

단어 설명 (뜻/사용법)

샘플북은 단어 설명을 10개까지만 제공합니다.
나머지 설명은 **peshare.com 정식판**에서 이어집니다.

수능 기출 문장

[29] ⑤ Despite their lowest rate of volunteering, seniors aged 75 and older gave more hours on average than any other age group.

open

#857 빈도 1 설명 잠금

단어 설명 (뜻/사용법)

샘플북은 단어 설명을 10개까지만 제공합니다.
나머지 설명은 **peshare.com 정식판**에서 이어집니다.

수능 기출 문장

[43] He described Pleasant Hill as "open and private.

opposed

#858 빈도 1 설명 잠금

단어 설명 (뜻/사용법)

샘플북은 단어 설명을 10개까지만 제공합니다.
나머지 설명은 **peshare.com 정식판**에서 이어집니다.

수능 기출 문장

[36] F. Scott Fitzgerald thought that the test of first-rate intelligence was the ability to hold two opposed ideas in mind at the same time and still function.

opposing

#859 빈도 1 설명 잠금

단어 설명 (뜻/사용법)

샘플북은 단어 설명을 10개까지만 제공합니다.
나머지 설명은 **peshare.com 정식판**에서 이어집니다.

수능 기출 문장

[39] It's important that the media provide us with diverse and opposing views, so we can choose the best available options.

opposite

#860 빈도 1 설명 잠금

단어 설명 (뜻/사용법)

샘플북은 단어 설명을 10개까지만 제공합니다.
나머지 설명은 **peshare.com 정식판**에서 이어집니다.

수능 기출 문장

[35] Mathematics may be considered a communication skill of the highest type, frictionless so to speak; and at the opposite pole from mathematics, the fruits of science show the practical benefits of science without the use of words.

orphan

#861 빈도 1 설명 잠금

단어 설명 (뜻/사용법)

샘플북은 단어 설명을 10개까지만 제공합니다.
나머지 설명은 **peshare.com 정식판**에서 이어집니다.

수능 기출 문장

[30] When he was eight years old, his father died, and less than a year after this tragedy, his mother passed away, leaving him an orphan.

otherwise

#862 빈도 1 설명 잠금

단어 설명 (뜻/사용법)

샘플북은 단어 설명을 10개까지만 제공합니다.
나머지 설명은 **peshare.com 정식판**에서 이어집니다.

수능 기출 문장

[39] (③) Otherwise, we may be drawn into unnecessary wars, or wars fought for reasons other than those presented by governments and generals.

Otto

#863 빈도 1 설명 잠금

단어 설명 (뜻/사용법)

샘플북은 단어 설명을 10개까지만 제공합니다.
나머지 설명은 **peshare.com 정식판**에서 이어집니다.

수능 기출 문장

[43] My grandpa Otto chose a different path.

oval

#864 빈도 1 설명 잠금

단어 설명 (뜻/사용법)

샘플북은 단어 설명을 10개까지만 제공합니다.
나머지 설명은 **peshare.com 정식판**에서 이어집니다.

수능 기출 문장

[38] In the same way, we see car wheels as round, even though the retinal image is oval when viewed from an angle other than directly from the front.

oven

#865 빈도 1 설명 잠금

단어 설명 (뜻/사용법)

샘플북은 단어 설명을 10개까지만 제공합니다.
나머지 설명은 **peshare.com 정식판**에서 이어집니다.

수능 기출 문장

[32] This may explain why Australian aboriginal technology, although it developed and elaborated steadily over the ensuing millennia, was lacking in so many features of the Old World — elastic weapons, for example, such as bows and catapults, were unknown, as were ovens.

overall

#866 빈도 1 설명 잠금

단어 설명 (뜻/사용법)

샘플북은 단어 설명을 10개까지만 제공합니다.
나머지 설명은 **peshare.com 정식판**에서 이어집니다.

수능 기출 문장

[25] Some people claim that the precise frequencies affect the overall sound of a musical piece and the sound of instruments.

overcome

#867 빈도 1 설명 잠금

단어 설명 (뜻/사용법)

샘플북은 단어 설명을 10개까지만 제공합니다.
나머지 설명은 **peshare.com 정식판**에서 이어집니다.

수능 기출 문장

[35] Mathematics will attract those it can attract, but it will do nothing to overcome resistance to science.

overvalue

#868 빈도 1 설명 잠금

단어 설명 (뜻/사용법)

샘플북은 단어 설명을 10개까지만 제공합니다.
나머지 설명은 **peshare.com 정식판**에서 이어집니다.

수능 기출 문장

[36] It does this by overvaluing evidence that confirms what we already think or feel and undervaluing or simply disregarding evidence that refutes it.

part

#869 빈도 1 설명 잠금

단어 설명 (뜻/사용법)

샘플북은 단어 설명을 10개까지만 제공합니다.
나머지 설명은 **peshare.com 정식판**에서 이어집니다.

수능 기출 문장

[43] Part of the American story is that bigger is better, and with cheap credit and tax breaks for home buyers, it's tempting to stretch one's finances to build or buy a larger house.

pass

#870 빈도 1 설명 잠금

단어 설명 (뜻/사용법)

샘플북은 단어 설명을 10개까지만 제공합니다.
나머지 설명은 **peshare.com 정식판**에서 이어집니다.

수능 기출 문장

[30] When he was eight years old, his father died, and less than a year after this tragedy, his mother passed away, leaving him an orphan.

path

#871 빈도 1 설명 잠금

단어 설명 (뜻/사용법)

샘플북은 단어 설명을 10개까지만 제공합니다.
나머지 설명은 **peshare.com 정식판**에서 이어집니다.

수능 기출 문장

[43] My grandpa Otto chose a different path.

patient

#872 빈도 1 설명 잠금

단어 설명 (뜻/사용법)

샘플북은 단어 설명을 10개까지만 제공합니다.
나머지 설명은 **peshare.com 정식판**에서 이어집니다.

수능 기출 문장

[23] In our efforts to be the good child, the uncomplaining employee, or the cooperative patient, many of us fall into the trap of trying to please people by going along with whatever they want us to do.

perceive

#873 빈도 1 설명 잠금

단어 설명 (뜻/사용법)

샘플북은 단어 설명을 10개까지만 제공합니다.
나머지 설명은 **peshare.com 정식판**에서 이어집니다.

수능 기출 문장

[38] We tend to perceive the door of a classroom as rectangular no matter from which angle it is viewed.

perception

#874 빈도 1 설명 잠금

단어 설명 (뜻/사용법)

샘플북은 단어 설명을 10개까지만 제공합니다.
나머지 설명은 **peshare.com 정식판**에서 이어집니다.

수능 기출 문장

[40] One explanation for the effectiveness of low-balling is in terms of self-perception theory.

perform

#875 빈도 1 설명 잠금

단어 설명 (뜻/사용법)

샘플북은 단어 설명을 10개까지만 제공합니다.
나머지 설명은 **peshare.com 정식판**에서 이어집니다.

수능 기출 문장

[39] (④) Most of the time, the media fail to perform this crucial role.

period

#876 빈도 1 설명 잠금

단어 설명 (뜻/사용법)

샘플북은 단어 설명을 10개까지만 제공합니다.
나머지 설명은 **peshare.com 정식판**에서 이어집니다.

수능 기출 문장

[25] Many purists insist on hearing baroque music on period instruments, both because the instruments have a different sound and because they are designed to play the music in its original tuning standard, something that purists deem important.

personal

#877 빈도 1 설명 잠금

단어 설명 (뜻/사용법)

샘플북은 단어 설명을 10개까지만 제공합니다.
나머지 설명은 **peshare.com 정식판**에서 이어집니다.

수능 기출 문장

[43] It's a revolution in personal growth.

perspective

#878 빈도 1 설명 잠금

단어 설명 (뜻/사용법)

샘플북은 단어 설명을 10개까지만 제공합니다.
나머지 설명은 **peshare.com 정식판**에서 이어집니다.

수능 기출 문장

[33] From this perspective, scientists and professionals emerge as the appropriate experts to be consulted in policymaking, while local citizen input and knowledge is often viewed as unnecessary.

philosophy

#879 빈도 1 설명 잠금

단어 설명 (뜻/사용법)

샘플북은 단어 설명을 10개까지만 제공합니다.
나머지 설명은 **peshare.com 정식판**에서 이어집니다.

수능 기출 문장

[43] He grew up in a farming community and within a very large family, so living simply was integral to his life philosophy.

physicist

#880 빈도 1 설명 잠금

단어 설명 (뜻/사용법)

샘플북은 단어 설명을 10개까지만 제공합니다.
나머지 설명은 **peshare.com 정식판**에서 이어집니다.

수능 기출 문장

[30] Jean Baptiste Joseph Fourier was a French mathematician and physicist.

piano

#881 빈도 1 설명 잠금

단어 설명 (뜻/사용법)

샘플북은 단어 설명을 10개까지만 제공합니다.
나머지 설명은 **peshare.com 정식판**에서 이어집니다.

수능 기출 문장

[25] Our current system is called A440 because the note we call 'A' that is in the middle of the piano keyboard has been fixed to have a frequency of 440 Hz.

piece

#882 빈도 1 설명 잠금

단어 설명 (뜻/사용법)

샘플북은 단어 설명을 10개까지만 제공합니다.
나머지 설명은 **peshare.com 정식판**에서 이어집니다.

수능 기출 문장

[25] Some people claim that the precise frequencies affect the overall sound of a musical piece and the sound of instruments.

pierce

#883 빈도 1 설명 잠금

단어 설명 (뜻/사용법)

샘플북은 단어 설명을 10개까지만 제공합니다.
나머지 설명은 **peshare.com 정식판**에서 이어집니다.

수능 기출 문장

[27] On the other hand, free radicals move ④ uncontrollably through the body, attacking cells, rusting their proteins, piercing their membranes and corrupting their genetic code until the cells become dysfunctional and sometimes give up and die.

pioneer

#884 빈도 1 설명 잠금

단어 설명 (뜻/사용법)

샘플북은 단어 설명을 10개까지만 제공합니다.
나머지 설명은 **peshare.com 정식판**에서 이어집니다.

수능 기출 문장

[32] Recall that Australia was colonized 45,000 years ago by pioneers spreading east from Africa along the shore of Asia.

pitch

#885 빈도 1 설명 잠금

단어 설명 (뜻/사용법)

샘플북은 단어 설명을 10개까지만 제공합니다.
나머지 설명은 **peshare.com 정식판**에서 이어집니다.

수능 기출 문장

[25] The names of pitches are associated with particular frequency values.

place

#886 빈도 1 설명 잠금

단어 설명 (뜻/사용법)

샘플북은 단어 설명을 10개까지만 제공합니다.
나머지 설명은 **peshare.com 정식판**에서 이어집니다.

수능 기출 문장

[26] Her attention was distracted by a rough, noisy quarrel taking place at the ticket counter.

please

#887 빈도 1 설명 잠금

단어 설명 (뜻/사용법)

샘플북은 단어 설명을 10개까지만 제공합니다.
나머지 설명은 **peshare.com 정식판**에서 이어집니다.

수능 기출 문장

[23] In our efforts to be the good child, the uncomplaining employee, or the cooperative patient, many of us fall into the trap of trying to please people by going along with whatever they want us to do.

plot

#888 빈도 1 설명 잠금

단어 설명 (뜻/사용법)

샘플북은 단어 설명을 10개까지만 제공합니다.
나머지 설명은 **peshare.com 정식판**에서 이어집니다.

수능 기출 문장

[43] He put the twenty-bythirty- foot structure on a small plot of land in Pleasant Hill.

pole

#889 빈도 1 설명 잠금

단어 설명 (뜻/사용법)

샘플북은 단어 설명을 10개까지만 제공합니다.
나머지 설명은 **peshare.com 정식판**에서 이어집니다.

수능 기출 문장

[35] Mathematics may be considered a communication skill of the highest type, frictionless so to speak; and at the opposite pole from mathematics, the fruits of science show the practical benefits of science without the use of words.

politics

#890 빈도 1 설명 잠금

단어 설명 (뜻/사용법)

샘플북은 단어 설명을 10개까지만 제공합니다.
나머지 설명은 **peshare.com 정식판**에서 이어집니다.

수능 기출 문장

[33] Scientific and professional policy design does not necessarily escape the pitfalls of degenerative politics.

popular

#891 빈도 1 설명 잠금

단어 설명 (뜻/사용법)

샘플북은 단어 설명을 10개까지만 제공합니다.
나머지 설명은 **peshare.com 정식판**에서 이어집니다.

수능 기출 문장

[25] Led Zeppelin, a band popular in the 70s, often tuned their instruments away from the modern A440 standard to give their music an uncommon sound, and perhaps to link it with the European children's folk songs that inspired many of their compositions.

population

#892 빈도 1 설명 잠금

단어 설명 (뜻/사용법)

샘플북은 단어 설명을 10개까지만 제공합니다.
나머지 설명은 **peshare.com 정식판**에서 이어집니다.

수능 기출 문장

[32] It was not that they were 'primitive' or that they had mentally regressed; it was that they _____ and did not have a dense enough population and therefore a large enough collective brain to develop them much further.

possibility

#893 빈도 1 설명 잠금

단어 설명 (뜻/사용법)

샘플북은 단어 설명을 10개까지만 제공합니다.
나머지 설명은 **peshare.com 정식판**에서 이어집니다.

수능 기출 문장

[37] _____, climate change may not only force the shutting down of oiland gas-producing areas, but increase the possibility of exploration in areas of the Arctic through the reduction in ice cover.

potent

#894 빈도 1 설명 잠금

단어 설명 (뜻/사용법)

샘플북은 단어 설명을 10개까지만 제공합니다.
나머지 설명은 **peshare.com 정식판**에서 이어집니다.

수능 기출 문장

[27] These fierce radicals, ⑤ built into life as both protectors and avengers, are potent agents of aging.

potential

#895 빈도 1 설명 잠금

단어 설명 (뜻/사용법)

샘플북은 단어 설명을 10개까지만 제공합니다.
나머지 설명은 **peshare.com 정식판**에서 이어집니다.

수능 기출 문장

[37] Thus, while climate change may not impact these resources, oil and gas reserves and known or potential resources could be affected by new climate conditions, since climate change may affect access to these resources.

potentially

#896 빈도 1 설명 잠금

단어 설명 (뜻/사용법)

샘플북은 단어 설명을 10개까지만 제공합니다.
나머지 설명은 **peshare.com 정식판**에서 이어집니다.

수능 기출 문장

[34] This intentional error functions as an advance warning system, manned by the self-protection subself, providing individuals with a margin of safety when they are confronted with potentially dangerous approaching objects.

practical

#897 빈도 1 설명 잠금

단어 설명 (뜻/사용법)

샘플북은 단어 설명을 10개까지만 제공합니다.
나머지 설명은 **peshare.com 정식판**에서 이어집니다.

수능 기출 문장

[35] Mathematics may be considered a communication skill of the highest type, frictionless so to speak; and at the opposite pole from mathematics, the fruits of science show the practical benefits of science without the use of words.

practice

#898 빈도 1 설명 잠금

단어 설명 (뜻/사용법)

샘플북은 단어 설명을 10개까지만 제공합니다.
나머지 설명은 **peshare.com 정식판**에서 이어집니다.

수능 기출 문장

[35] Science is universal in principle but in practice it speaks to very few.

precise

#899 빈도 1 설명 잠금

단어 설명 (뜻/사용법)

샘플북은 단어 설명을 10개까지만 제공합니다.
나머지 설명은 **peshare.com 정식판**에서 이어집니다.

수능 기출 문장

[25] Some people claim that the precise frequencies affect the overall sound of a musical piece and the sound of instruments.

predator

#900 빈도 1 설명 잠금

단어 설명 (뜻/사용법)

샘플북은 단어 설명을 10개까지만 제공합니다.
나머지 설명은 **peshare.com 정식판**에서 이어집니다.

수능 기출 문장

[28] But under human management thick seed coats are unnecessary, as farmers ④ evade responsibility for storing seeds away from moisture and predators.

prefer

#901 빈도 1 설명 잠금

단어 설명 (뜻/사용법)

샘플북은 단어 설명을 10개까지만 제공합니다.
나머지 설명은 **peshare.com 정식판**에서 이어집니다.

수능 기출 문장

[28] In fact, seeds with thinner coats were ⑤ preferred as they are easier to eat or process into flour, and they allow seedlings to sprout more quickly when sown.

present

#902 빈도 1 설명 잠금

단어 설명 (뜻/사용법)

샘플북은 단어 설명을 10개까지만 제공합니다.
나머지 설명은 **peshare.com 정식판**에서 이어집니다.

수능 기출 문장

[39] (③) Otherwise, we may be drawn into unnecessary wars, or wars fought for reasons other than those presented by governments and generals.

pressure

#903 빈도 1 설명 잠금

단어 설명 (뜻/사용법)

샘플북은 단어 설명을 10개까지만 제공합니다.
나머지 설명은 **peshare.com 정식판**에서 이어집니다.

수능 기출 문장

[28] This changed the evolutionary ① pressure that these food plants experienced, as they no longer had to survive in a natural environment.

pretty

#904 빈도 1 설명 잠금

단어 설명 (뜻/사용법)

샘플북은 단어 설명을 10개까지만 제공합니다.
나머지 설명은 **peshare.com 정식판**에서 이어집니다.

수능 기출 문장

[34] Like many errors and biases that seem irrational on the surface, auditory looming turns out, on closer examination, to be pretty smart.

previously

#905 빈도 1 설명 잠금

단어 설명 (뜻/사용법)

샘플북은 단어 설명을 10개까지만 제공합니다.
나머지 설명은 **peshare.com 정식판**에서 이어집니다.

수능 기출 문장

[28] Instead, people created a new environment for them, and selected for other characteristics than nature previously had.

primitive

#906 빈도 1 설명 잠금

단어 설명 (뜻/사용법)

샘플북은 단어 설명을 10개까지만 제공합니다.
나머지 설명은 **peshare.com 정식판**에서 이어집니다.

수능 기출 문장

[32] It was not that they were ‘primitive’ or that they had mentally regressed; it was that they _____ and did not have a dense enough population and therefore a large enough collective brain to develop them much further.

principle

#907 빈도 1 설명 잠금

단어 설명 (뜻/사용법)

샘플북은 단어 설명을 10개까지만 제공합니다.
나머지 설명은 **peshare.com 정식판**에서 이어집니다.

수능 기출 문장

[35] Science is universal in principle but in practice it speaks to very few.

private

#908 빈도 1 설명 잠금

단어 설명 (뜻/사용법)

샘플북은 단어 설명을 10개까지만 제공합니다.
나머지 설명은 **peshare.com 정식판**에서 이어집니다.

수능 기출 문장

[43] He described Pleasant Hill as “open and private.

production

#909 빈도 1 설명 잠금

단어 설명 (뜻/사용법)

샘플북은 단어 설명을 10개까지만 제공합니다.
나머지 설명은 **peshare.com 정식판**에서 이어집니다.

수능 기출 문장

[37] Warming may ease extreme environmental conditions, expanding the production frontier.

protect

#910 빈도 1 설명 잠금

단어 설명 (뜻/사용법)

샘플북은 단어 설명을 10개까지만 제공합니다.
나머지 설명은 **peshare.com 정식판**에서 이어집니다.

수능 기출 문장

[28] When people started to plant stored seed stock deliberately, they also began protecting their plants.

protection

#911 빈도 1 설명 잠금

단어 설명 (뜻/사용법)

샘플북은 단어 설명을 10개까지만 제공합니다.
나머지 설명은 **peshare.com 정식판**에서 이어집니다.

수능 기출 문장

[34] This intentional error functions as an advance warning system, manned by the self-protection subself, providing individuals with a margin of safety when they are confronted with potentially dangerous approaching objects.

protector

#912 빈도 1 설명 잠금

단어 설명 (뜻/사용법)

샘플북은 단어 설명을 10개까지만 제공합니다.
나머지 설명은 **peshare.com 정식판**에서 이어집니다.

수능 기출 문장

[27] These fierce radicals, ⑤ built into life as both protectors and avengers, are potent agents of aging.

proteins

#913 빈도 1 설명 잠금

단어 설명 (뜻/사용법)

샘플북은 단어 설명을 10개까지만 제공합니다.
나머지 설명은 **peshare.com 정식판**에서 이어집니다.

수능 기출 문장

[27] On the other hand, free radicals move ④ uncontrollably through the body, attacking cells, rusting their proteins, piercing their membranes and corrupting their genetic code until the cells become dysfunctional and sometimes give up and die.

publicist

#914 빈도 1 설명 잠금

단어 설명 (뜻/사용법)

샘플북은 단어 설명을 10개까지만 제공합니다.
나머지 설명은 **peshare.com 정식판**에서 이어집니다.

수능 기출 문장

[35] When science speaks to others, it is no longer science, and the scientist becomes or has to hire a publicist who dilutes the exactness of mathematics.

pursue

#915 빈도 1 설명 잠금

단어 설명 (뜻/사용법)

샘플북은 단어 설명을 10개까지만 제공합니다.
나머지 설명은 **peshare.com 정식판**에서 이어집니다.

수능 기출 문장

[43] Instead, it's about giving yourself the time, freedom, and money to pursue your dreams.

quarrel

#916 빈도 1 설명 잠금

단어 설명 (뜻/사용법)

샘플북은 단어 설명을 10개까지만 제공합니다.
나머지 설명은 **peshare.com 정식판**에서 이어집니다.

수능 기출 문장

[26] Her attention was distracted by a rough, noisy quarrel taking place at the ticket counter.

question

#917 빈도 1 설명 잠금

단어 설명 (뜻/사용법)

샘플북은 단어 설명을 10개까지만 제공합니다.
나머지 설명은 **peshare.com 정식판**에서 이어집니다.

수능 기출 문장

[39] So, when someone is threatening to go to war, or trying to convince us and mounting a huge public relations campaign to justify it, the news media have a responsibility to question everything.

rain

#918 빈도 1 설명 잠금

단어 설명 (뜻/사용법)

샘플북은 단어 설명을 10개까지만 제공합니다.
나머지 설명은 **peshare.com 정식판**에서 이어집니다.

수능 기출 문장

[28] Thick seed coats are often ③ essential for seeds to survive in a natural environment because the seeds of many wild plants remain dormant for months until winter is over and rain sets in.

read

#919 빈도 1 설명 잠금

단어 설명 (뜻/사용법)

샘플북은 단어 설명을 10개까지만 제공합니다.
나머지 설명은 **peshare.com 정식판**에서 이어집니다.

수능 기출 문장

[26] A friend of mine was sitting in the Miami airport reading a magazine while she waited to catch a plane to New York.

realize

#920 빈도 1 설명 잠금

단어 설명 (뜻/사용법)

샘플북은 단어 설명을 10개까지만 제공합니다.
나머지 설명은 **peshare.com 정식판**에서 이어집니다.

수능 기출 문장

[31] In this situation, customers request new features but reject the resulting product when they realize the ramifications of their suggestions — the added feature turns out to be worthless because of the problems it causes.

reason

#921 빈도 1 설명 잠금

단어 설명 (뜻/사용법)

샘플북은 단어 설명을 10개까지만 제공합니다.
나머지 설명은 **peshare.com 정식판**에서 이어집니다.

수능 기출 문장

[39] (③) Otherwise, we may be drawn into unnecessary wars, or wars fought for reasons other than those presented by governments and generals.

recover

#922 빈도 1 설명 잠금

단어 설명 (뜻/사용법)

샘플북은 단어 설명을 10개까지만 제공합니다.
나머지 설명은 **peshare.com 정식판**에서 이어집니다.

수능 기출 문장

[28] Seeds recovered at archaeological sites clearly show that farmers selected for larger seeds and ② thinner seed coats.

Red

#923 빈도 1 설명 잠금

단어 설명 (뜻/사용법)

샘플북은 단어 설명을 10개까지만 제공합니다.
나머지 설명은 **peshare.com 정식판**에서 이어집니다.

수능 기출 문장

[32] The chances are they had only a sample of the technology available to their relatives back at the Red Sea crossing.

reduction

#924 빈도 1 설명 잠금

단어 설명 (뜻/사용법)

샘플북은 단어 설명을 10개까지만 제공합니다.
나머지 설명은 **peshare.com 정식판**에서 이어집니다.

수능 기출 문장

[37] _____, climate change may not only force the shutting down of oiland gas-producing areas, but increase the possibility of exploration in areas of the Arctic through the reduction in ice cover.

refute

#925 빈도 1 설명 잠금

단어 설명 (뜻/사용법)

샘플북은 단어 설명을 10개까지만 제공합니다.
나머지 설명은 **peshare.com 정식판**에서 이어집니다.

수능 기출 문장

[36] It does this by overvaluing evidence that confirms what we already think or feel and undervaluing or simply disregarding evidence that refutes it.

regress

#926 빈도 1 설명 잠금

단어 설명 (뜻/사용법)

샘플북은 단어 설명을 10개까지만 제공합니다.
나머지 설명은 **peshare.com 정식판**에서 이어집니다.

수능 기출 문장

[32] It was not that they were ‘primitive’ or that they had mentally regressed; it was that they _____ and did not have a dense enough population and therefore a large enough collective brain to develop them much further.

reject

#927 빈도 1 설명 잠금

단어 설명 (뜻/사용법)

샘플북은 단어 설명을 10개까지만 제공합니다.
나머지 설명은 **peshare.com 정식판**에서 이어집니다.

수능 기출 문장

[31] In this situation, customers request new features but reject the resulting product when they realize the ramifications of their suggestions — the added feature turns out to be worthless because of the problems it causes.

relation

#928 빈도 1 설명 잠금

단어 설명 (뜻/사용법)

샘플북은 단어 설명을 10개까지만 제공합니다.
나머지 설명은 **peshare.com 정식판**에서 이어집니다.

수능 기출 문장

[39] So, when someone is threatening to go to war, or trying to convince us and mounting a huge public relations campaign to justify it, the news media have a responsibility to question everything.

relative

#929 빈도 1 설명 잠금

단어 설명 (뜻/사용법)

샘플북은 단어 설명을 10개까지만 제공합니다.
나머지 설명은 **peshare.com 정식판**에서 이어집니다.

수능 기출 문장

[32] The chances are they had only a sample of the technology available to their relatives back at the Red Sea crossing.

rely

#930 빈도 1 설명 잠금

단어 설명 (뜻/사용법)

샘플북은 단어 설명을 10개까지만 제공합니다.
나머지 설명은 **peshare.com 정식판**에서 이어집니다.

수능 기출 문장

[33] Scientific and professional expertise often relies on a particular type of knowledge that is limited to utility and rationality considerations.

remain

#931 빈도 1 설명 잠금

단어 설명 (뜻/사용법)

샘플북은 단어 설명을 10개까지만 제공합니다.
나머지 설명은 **peshare.com 정식판**에서 이어집니다.

수능 기출 문장

[28] Thick seed coats are often ③ essential for seeds to survive in a natural environment because the seeds of many wild plants remain dormant for months until winter is over and rain sets in.

remark

#932 빈도 1 설명 잠금

단어 설명 (뜻/사용법)

샘플북은 단어 설명을 10개까지만 제공합니다.
나머지 설명은 **peshare.com 정식판**에서 이어집니다.

수능 기출 문장

[43] Dad remarked, “Reusing and recycling was a necessity.

reply

#933 빈도 1 설명 잠금

단어 설명 (뜻/사용법)

샘플북은 단어 설명을 10개까지만 제공합니다.
나머지 설명은 **peshare.com 정식판**에서 이어집니다.

수능 기출 문장

[26] “I’m sorry, ma’am, but there are no more seats available,” came the reply.

report

#934 빈도 1 설명 잠금

단어 설명 (뜻/사용법)

샘플북은 단어 설명을 10개까지만 제공합니다.
나머지 설명은 **peshare.com 정식판**에서 이어집니다.

수능 기출 문장

[36] A man named Plenty Coups reported that “when the buffalo went away, the hearts of my people fell to the ground and they could not lift them up again.

represent

#935 빈도 1 설명 잠금

단어 설명 (뜻/사용법)

샘플북은 단어 설명을 10개까지만 제공합니다.
나머지 설명은 **peshare.com 정식판**에서 이어집니다.

수능 기출 문장

[24] In order to successfully release himself from the control of his parents, a child must be secure in his parents' power, as represented by their loving authority.

research

#936 빈도 1 설명 잠금

단어 설명 (뜻/사용법)

샘플북은 단어 설명을 10개까지만 제공합니다.
나머지 설명은 **peshare.com 정식판**에서 이어집니다.

수능 기출 문장

[30] Having returned to France, Fourier began his research on heat conduction.

reserve

#937 빈도 1 설명 잠금

단어 설명 (뜻/사용법)

샘플북은 단어 설명을 10개까지만 제공합니다.
나머지 설명은 **peshare.com 정식판**에서 이어집니다.

수능 기출 문장

[37] Thus, while climate change may not impact these resources, oil and gas reserves and known or potential resources could be affected by new climate conditions, since climate change may affect access to these resources.

resistance

#938 빈도 1 설명 잠금

단어 설명 (뜻/사용법)

샘플북은 단어 설명을 10개까지만 제공합니다.
나머지 설명은 **peshare.com 정식판**에서 이어집니다.

수능 기출 문장

[35] Mathematics will attract those it can attract, but it will do nothing to overcome resistance to science.

rest

#939 빈도 1 설명 잠금

단어 설명 (뜻/사용법)

샘플북은 단어 설명을 10개까지만 제공합니다.
나머지 설명은 **peshare.com 정식판**에서 이어집니다.

수능 기출 문장

[30] During his stay in Egypt he contracted a strange illness that confined him to well-heated rooms for the rest of his life.

retinal

#940 빈도 1 설명 잠금

단어 설명 (뜻/사용법)

샘플북은 단어 설명을 10개까지만 제공합니다.
나머지 설명은 **peshare.com 정식판**에서 이어집니다.

수능 기출 문장

[38] In the same way, we see car wheels as round, even though the retinal image is oval when viewed from an angle other than directly from the front.

return

#941 빈도 1 설명 잠금

단어 설명 (뜻/사용법)

샘플북은 단어 설명을 10개까지만 제공합니다.
나머지 설명은 **peshare.com 정식판**에서 이어집니다.

수능 기출 문장

[30] Having returned to France, Fourier began his research on heat conduction.

reuse

#942 빈도 1 설명 잠금

단어 설명 (뜻/사용법)

샘플북은 단어 설명을 10개까지만 제공합니다.
나머지 설명은 **peshare.com 정식판**에서 이어집니다.

수능 기출 문장

[43] Dad remarked, "Reusing and recycling was a necessity.

revalidate

#943 빈도 1 설명 잠금

단어 설명 (뜻/사용법)

샘플북은 단어 설명을 10개까지만 제공합니다.
나머지 설명은 **peshare.com 정식판**에서 이어집니다.

수능 기출 문장

[26] The agent welcomed my friend's solution and quickly issued a revalidated ticket to ⑤ the woman, and then arranged for another flight for my friend.

reverse

#944 빈도 1 설명 잠금

단어 설명 (뜻/사용법)

샘플북은 단어 설명을 10개까지만 제공합니다.
나머지 설명은 **peshare.com 정식판**에서 이어집니다.

수능 기출 문장

[35] In doing so, the scientist reverses his drive toward mathematical exactness in favor of rhetorical vagueness and metaphor, thus _____.

revolution

#945 빈도 1 설명 잠금

단어 설명 (뜻/사용법)

샘플북은 단어 설명을 10개까지만 제공합니다.
나머지 설명은 **peshare.com 정식판**에서 이어집니다.

수능 기출 문장

[43] It's a revolution in personal growth.

rhesus

#946 빈도 1 설명 잠금

단어 설명 (뜻/사용법)

샘플북은 단어 설명을 10개까지만 제공합니다.
나머지 설명은 **peshare.com 정식판**에서 이어집니다.

수능 기출 문장

[34] Animals like rhesus monkeys have evolved the same bias.

rhetorical

#947 빈도 1 설명 잠금

단어 설명 (뜻/사용법)

샘플북은 단어 설명을 10개까지만 제공합니다.
나머지 설명은 **peshare.com 정식판**에서 이어집니다.

수능 기출 문장

[35] In doing so, the scientist reverses his drive toward mathematical exactness in favor of rhetorical vagueness and metaphor, thus _____.

rhinoceros

#948 빈도 1 설명 잠금

단어 설명 (뜻/사용법)

샘플북은 단어 설명을 10개까지만 제공합니다.
나머지 설명은 **peshare.com 정식판**에서 이어집니다.

수능 기출 문장

[34] If you spot a rhinoceros or hear an avalanche speeding toward you, auditory looming will motivate you to jump out of the way now rather than wait until the last second.

rise

#949 빈도 1 설명 잠금

단어 설명 (뜻/사용법)

샘플북은 단어 설명을 10개까지만 제공합니다.
나머지 설명은 **peshare.com 정식판**에서 이어집니다.

수능 기출 문장

[43] As real estate prices rose, many of their neighbors sold their homes and lots.

roof

#950 빈도 1 설명 잠금

단어 설명 (뜻/사용법)

샘플북은 단어 설명을 10개까지만 제공합니다.
나머지 설명은 **peshare.com 정식판**에서 이어집니다.

수능 기출 문장

[43] It took four years to build the small cottage, and when they moved in, the roof wasn't even on!

roofless

#951 빈도 1 설명 잠금

단어 설명 (뜻/사용법)

샘플북은 단어 설명을 10개까지만 제공합니다.
나머지 설명은 **peshare.com 정식판**에서 이어집니다.

수능 기출 문장

[43] My dad recalled looking up at the stars in the roofless house as a twelve-year-old kid before falling asleep.

room

#952 빈도 1 설명 잠금

단어 설명 (뜻/사용법)

샘플북은 단어 설명을 10개까지만 제공합니다.
나머지 설명은 **peshare.com 정식판**에서 이어집니다.

수능 기출 문장

[30] During his stay in Egypt he contracted a strange illness that confined him to well-heated rooms for the rest of his life.

rough

#953 빈도 1 설명 잠금

단어 설명 (뜻/사용법)

샘플북은 단어 설명을 10개까지만 제공합니다.
나머지 설명은 **peshare.com 정식판**에서 이어집니다.

수능 기출 문장

[26] Her attention was distracted by a rough, noisy quarrel taking place at the ticket counter.

run

#954 빈도 1 설명 잠금

단어 설명 (뜻/사용법)

샘플북은 단어 설명을 10개까지만 제공합니다.
나머지 설명은 **peshare.com 정식판**에서 이어집니다.

수능 기출 문장

[33] Scientifically designed policies can serve interests that run counter to the public interest.

rusting

#955 빈도 1 설명 잠금

단어 설명 (뜻/사용법)

샘플북은 단어 설명을 10개까지만 제공합니다.
나머지 설명은 **peshare.com 정식판**에서 이어집니다.

수능 기출 문장

[27] On the other hand, free radicals move ④ uncontrollably through the body, attacking cells, rusting their proteins, piercing their membranes and corrupting their genetic code until the cells become dysfunctional and sometimes give up and die.

sale

#956 빈도 1 설명 잠금

단어 설명 (뜻/사용법)

샘플북은 단어 설명을 10개까지만 제공합니다.
나머지 설명은 **peshare.com 정식판**에서 이어집니다.

수능 기출 문장

[40] Low-balling is effective in sales contexts because the consumer, by not withdrawing from the deal, tends to _____ his purchase decision or tries to save _____.

salesmanship

#957 빈도 1 설명 잠금

단어 설명 (뜻/사용법)

샘플북은 단어 설명을 10개까지만 제공합니다.
나머지 설명은 **peshare.com 정식판**에서 이어집니다.

수능 기출 문장

[35] Science as science does not speak; ideally, all scientific concepts are mathematized when scientists communicate with one another, and when science displays its products to non-scientists it need not, and indeed is not able to, resort to salesmanship.

salespeople

#958 빈도 1 설명 잠금

단어 설명 (뜻/사용법)

샘플북은 단어 설명을 10개까지만 제공합니다.
나머지 설명은 **peshare.com 정식판**에서 이어집니다.

수능 기출 문장

[31] Traveling salespeople, for example, may say they want a smaller cell phone, but they may not have thought about how hard that tiny phone will be to use.

sample

#959 빈도 1 설명 잠금

단어 설명 (뜻/사용법)

샘플북은 단어 설명을 10개까지만 제공합니다.
나머지 설명은 **peshare.com 정식판**에서 이어집니다.

수능 기출 문장

[32] The chances are they had only a sample of the technology available to their relatives back at the Red Sea crossing.

save

#960 빈도 1 설명 잠금

단어 설명 (뜻/사용법)

샘플북은 단어 설명을 10개까지만 제공합니다.
나머지 설명은 **peshare.com 정식판**에서 이어집니다.

수능 기출 문장

[40] Low-balling is effective in sales contexts because the consumer, by not withdrawing from the deal, tends to _____ his purchase decision or tries to save _____.

saw

#961 빈도 1 설명 잠금

단어 설명 (뜻/사용법)

샘플북은 단어 설명을 10개까지만 제공합니다.
나머지 설명은 **peshare.com 정식판**에서 이어집니다.

수능 기출 문장

[31] Carpenters may request a lightweight circular saw without thinking about the fact that it will no longer have the power to get through some of the more difficult jobs.

scholar

#962 빈도 1 설명 잠금

단어 설명 (뜻/사용법)

샘플북은 단어 설명을 10개까지만 제공합니다.
나머지 설명은 **peshare.com 정식판**에서 이어집니다.

수능 기출 문장

[30] When Napoleon invaded Egypt in 1798, Fourier and other scholars accompanied the expedition.

school

#963 빈도 1 설명 잠금

단어 설명 (뜻/사용법)

샘플북은 단어 설명을 10개까지만 제공합니다.
나머지 설명은 **peshare.com 정식판**에서 이어집니다.

수능 기출 문장

[30] A charitable lady helped him attend a local military school.

scientifically

#964 빈도 1 설명 잠금

단어 설명 (뜻/사용법)

샘플북은 단어 설명을 10개까지만 제공합니다.
나머지 설명은 **peshare.com 정식판**에서 이어집니다.

수능 기출 문장

[33] Scientifically designed policies can serve interests that run counter to the public interest.

Scott

#965 빈도 1 설명 잠금

단어 설명 (뜻/사용법)

샘플북은 단어 설명을 10개까지만 제공합니다.
나머지 설명은 **peshare.com 정식판**에서 이어집니다.

수능 기출 문장

[36] F. Scott Fitzgerald thought that the test of first-rate intelligence was the ability to hold two opposed ideas in mind at the same time and still function.

seat

#966 빈도 1 설명 잠금

단어 설명 (뜻/사용법)

샘플북은 단어 설명을 10개까지만 제공합니다.
나머지 설명은 **peshare.com 정식판**에서 이어집니다.

수능 기출 문장

[26] “I’m sorry, ma’am, but there are no more seats available,” came the reply.

security

#967 빈도 1 설명 잠금

단어 설명 (뜻/사용법)

샘플북은 단어 설명을 10개까지만 제공합니다.
나머지 설명은 **peshare.com 정식판**에서 이어집니다.

수능 기출 문장

[24] If they don't know where they stand — if, in other words, they are insecure in their authority — they cannot communicate security to their child, and he cannot move successfully away from them.

seedling

#968 빈도 1 설명 잠금

단어 설명 (뜻/사용법)

샘플북은 단어 설명을 10개까지만 제공합니다.
나머지 설명은 **peshare.com 정식판**에서 이어집니다.

수능 기출 문장

[28] In fact, seeds with thinner coats were ⑤ preferred as they are easier to eat or process into flour, and they allow seedlings to sprout more quickly when sown.

seem

#969 빈도 1 설명 잠금

단어 설명 (뜻/사용법)

샘플북은 단어 설명을 10개까지만 제공합니다.
나머지 설명은 **peshare.com 정식판**에서 이어집니다.

수능 기출 문장

[34] Like many errors and biases that seem irrational on the surface, auditory looming turns out, on closer examination, to be pretty smart.

selection

#970 빈도 1 설명 잠금

단어 설명 (뜻/사용법)

샘플북은 단어 설명을 10개까지만 제공합니다.
나머지 설명은 **peshare.com 정식판**에서 이어집니다.

수능 기출 문장

[34] The evolutionary benefits of immediately getting out of the way of approaching dangers were so strong that natural selection endowed us — and other mammals — with brains that _____.

sell

#971 빈도 1 설명 잠금

단어 설명 (뜻/사용법)

샘플북은 단어 설명을 10개까지만 제공합니다.
나머지 설명은 **peshare.com 정식판**에서 이어집니다.

수능 기출 문장

[43] As real estate prices rose, many of their neighbors sold their homes and lots.

send

#972 빈도 1 설명 잠금

단어 설명 (뜻/사용법)

샘플북은 단어 설명을 10개까지만 제공합니다.
나머지 설명은 **peshare.com 정식판**에서 이어집니다.

수능 기출 문장

[27] The combustion of oxygen that keeps us alive and active ② sending out by-products called oxygen free radicals.

senior

#973 빈도 1 설명 잠금

단어 설명 (뜻/사용법)

샘플북은 단어 설명을 10개까지만 제공합니다.
나머지 설명은 **peshare.com 정식판**에서 이어집니다.

수능 기출 문장

[29] ⑤ Despite their lowest rate of volunteering, seniors aged 75 and older gave more hours on average than any other age group.

serve

#974 빈도 1 설명 잠금

단어 설명 (뜻/사용법)

샘플북은 단어 설명을 10개까지만 제공합니다.
나머지 설명은 **peshare.com 정식판**에서 이어집니다.

수능 기출 문장

[33] Scientifically designed policies can serve interests that run counter to the public interest.

seven

#975 빈도 1 설명 잠금

단어 설명 (뜻/사용법)

샘플북은 단어 설명을 10개까지만 제공합니다.
나머지 설명은 **peshare.com 정식판**에서 이어집니다.

수능 기출 문장

[29] The graph above shows the Canadian volunteer rates and average annual hours of seven age groups in 2007.

shape

#976 빈도 1 설명 잠금

단어 설명 (뜻/사용법)

샘플북은 단어 설명을 10개까지만 제공합니다.
나머지 설명은 **peshare.com 정식판**에서 이어집니다.

수능 기출 문장

[36] The eons shaped our brains in the _____ direction.

shore

#977 빈도 1 설명 잠금

단어 설명 (뜻/사용법)

샘플북은 단어 설명을 10개까지만 제공합니다.
나머지 설명은 **peshare.com 정식판**에서 이어집니다.

수능 기출 문장

[32] Recall that Australia was colonized 45,000 years ago by pioneers spreading east from Africa along the shore of Asia.

shut

#978 빈도 1 설명 잠금

단어 설명 (뜻/사용법)

샘플북은 단어 설명을 10개까지만 제공합니다.
나머지 설명은 **peshare.com 정식판**에서 이어집니다.

수능 기출 문장

[37] _____, climate change may not only force the shutting down of oiland gas-producing areas, but increase the possibility of exploration in areas of the Arctic through the reduction in ice cover.

Siberia

#979 빈도 1 설명 잠금

단어 설명 (뜻/사용법)

샘플북은 단어 설명을 10개까지만 제공합니다.
나머지 설명은 **peshare.com 정식판**에서 이어집니다.

수능 기출 문장

[37] In Siberia, _____, the actual exploration challenge is the time required to access, produce, and deliver oil under extreme environmental conditions, where temperatures in January range from −20℃ to −35℃.

similarly

#980 빈도 1 설명 잠금

단어 설명 (뜻/사용법)

샘플북은 단어 설명을 10개까지만 제공합니다.
나머지 설명은 **peshare.com 정식판**에서 이어집니다.

수능 기출 문장

[38] Similarly, a round coin is seen as round even when viewed from an angle at which, objectively, it should appear elliptical.

simple

#981 빈도 1 설명 잠금

단어 설명 (뜻/사용법)

샘플북은 단어 설명을 10개까지만 제공합니다.
나머지 설명은 **peshare.com 정식판**에서 이어집니다.

수능 기출 문장

[43] My grandpa taught me that living a simple life isn't about self-deprivation.

simplicity

#982 빈도 1 설명 잠금

단어 설명 (뜻/사용법)

샘플북은 단어 설명을 10개까지만 제공합니다.
나머지 설명은 **peshare.com 정식판**에서 이어집니다.

수능 기출 문장

[43] I learned from him that simplicity isn't about austerity.

since

#983 빈도 1 설명 잠금

단어 설명 (뜻/사용법)

샘플북은 단어 설명을 10개까지만 제공합니다.
나머지 설명은 **peshare.com 정식판**에서 이어집니다.

수능 기출 문장

[37] Thus, while climate change may not impact these resources, oil and gas reserves and known or potential resources could be affected by new climate conditions, since climate change may affect access to these resources.

sit

#984 빈도 1 설명 잠금

단어 설명 (뜻/사용법)

샘플북은 단어 설명을 10개까지만 제공합니다.
나머지 설명은 **peshare.com 정식판**에서 이어집니다.

수능 기출 문장

[26] A friend of mine was sitting in the Miami airport reading a magazine while she waited to catch a plane to New York.

site

#985 빈도 1 설명 잠금

단어 설명 (뜻/사용법)

샘플북은 단어 설명을 10개까지만 제공합니다.
나머지 설명은 **peshare.com 정식판**에서 이어집니다.

수능 기출 문장

[28] Seeds recovered at archaeological sites clearly show that farmers selected for larger seeds and ② thinner seed coats.

skill

#986 빈도 1 설명 잠금

단어 설명 (뜻/사용법)

샘플북은 단어 설명을 10개까지만 제공합니다.
나머지 설명은 **peshare.com 정식판**에서 이어집니다.

수능 기출 문장

[35] Mathematics may be considered a communication skill of the highest type, frictionless so to speak; and at the opposite pole from mathematics, the fruits of science show the practical benefits of science without the use of words.

slight

#987 빈도 1 설명 잠금

단어 설명 (뜻/사용법)

샘플북은 단어 설명을 10개까지만 제공합니다.
나머지 설명은 **peshare.com 정식판**에서 이어집니다.

수능 기출 문장

[40] If the consumer were to withdraw from the deal after the ‘slight’ change in the terms of agreement, he might foster the rather undesirable impression of being an irresponsible consumer unaware of these necessary charges.

slowly

#988 빈도 1 설명 잠금

단어 설명 (뜻/사용법)

샘플북은 단어 설명을 10개까지만 제공합니다.
나머지 설명은 **peshare.com 정식판**에서 이어집니다.

수능 기출 문장

[38] Slowly the trapezoid becomes thinner and thinner, and all that is projected on the retina is a vertical line, which is the thickness of the door.

smaller

#989 빈도 1 설명 잠금

단어 설명 (뜻/사용법)

샘플북은 단어 설명을 10개까지만 제공합니다.
나머지 설명은 **peshare.com 정식판**에서 이어집니다.

수능 기출 문장

[31] Traveling salespeople, for example, may say they want a smaller cell phone, but they may not have thought about how hard that tiny phone will be to use.

solve

#990 빈도 1 설명 잠금

단어 설명 (뜻/사용법)

샘플북은 단어 설명을 10개까지만 제공합니다.
나머지 설명은 **peshare.com 정식판**에서 이어집니다.

수능 기출 문장

[31] When customers make requests for new product features, they are usually focused on solving just one problem and are not thinking of how their requested solution will _____.

someone

#991 빈도 1 설명 잠금

단어 설명 (뜻/사용법)

샘플북은 단어 설명을 10개까지만 제공합니다.
나머지 설명은 **peshare.com 정식판**에서 이어집니다.

수능 기출 문장

[39] So, when someone is threatening to go to war, or trying to convince us and mounting a huge public relations campaign to justify it, the news media have a responsibility to question everything.

something

#992 빈도 1 설명 잠금

단어 설명 (뜻/사용법)

샘플북은 단어 설명을 10개까지만 제공합니다.
나머지 설명은 **peshare.com 정식판**에서 이어집니다.

수능 기출 문장

[25] Many purists insist on hearing baroque music on period instruments, both because the instruments have a different sound and because they are designed to play the music in its original tuning standard, something that purists deem important.

son

#993 빈도 1 설명 잠금

단어 설명 (뜻/사용법)

샘플북은 단어 설명을 10개까지만 제공합니다.
나머지 설명은 **peshare.com 정식판**에서 이어집니다.

수능 기출 문장

[30] He wanted to become an officer but was not allowed to because he was the son of a tailor.

song

#994 빈도 1 설명 잠금

단어 설명 (뜻/사용법)

샘플북은 단어 설명을 10개까지만 제공합니다.
나머지 설명은 **peshare.com 정식판**에서 이어집니다.

수능 기출 문장

[25] Led Zeppelin, a band popular in the 70s, often tuned their instruments away from the modern A440 standard to give their music an uncommon sound, and perhaps to link it with the European children's folk songs that inspired many of their compositions.

soon

#995 빈도 1 설명 잠금

단어 설명 (뜻/사용법)

샘플북은 단어 설명을 10개까지만 제공합니다.
나머지 설명은 **peshare.com 정식판**에서 이어집니다.

수능 기출 문장

[43] Soon my grandpa had the only small house on the block, surrounded by a sea of homes four times the size of his dwelling.

sophisticated

#996 빈도 1 설명 잠금

단어 설명 (뜻/사용법)

샘플북은 단어 설명을 10개까지만 제공합니다.
나머지 설명은 **peshare.com 정식판**에서 이어집니다.

수능 기출 문장

[32] A few hundred people cannot sustain a sophisticated technology.

sow

#997 빈도 1 설명 잠금

단어 설명 (뜻/사용법)

샘플북은 단어 설명을 10개까지만 제공합니다.
나머지 설명은 **peshare.com 정식판**에서 이어집니다.

수능 기출 문장

[28] In fact, seeds with thinner coats were ⑤ preferred as they are easier to eat or process into flour, and they allow seedlings to sprout more quickly when sown.

speed

#998 빈도 1 설명 잠금

단어 설명 (뜻/사용법)

샘플북은 단어 설명을 10개까지만 제공합니다.
나머지 설명은 **peshare.com 정식판**에서 이어집니다.

수능 기출 문장

[34] If you spot a rhinoceros or hear an avalanche speeding toward you, auditory looming will motivate you to jump out of the way now rather than wait until the last second.

spot

#999 빈도 1 설명 잠금

단어 설명 (뜻/사용법)

샘플북은 단어 설명을 10개까지만 제공합니다.
나머지 설명은 **peshare.com 정식판**에서 이어집니다.

수능 기출 문장

[34] If you spot a rhinoceros or hear an avalanche speeding toward you, auditory looming will motivate you to jump out of the way now rather than wait until the last second.

spread

#1000 빈도 1 설명 잠금

단어 설명 (뜻/사용법)

샘플북은 단어 설명을 10개까지만 제공합니다.
나머지 설명은 **peshare.com 정식판**에서 이어집니다.

수능 기출 문장

[32] Recall that Australia was colonized 45,000 years ago by pioneers spreading east from Africa along the shore of Asia.

sprout

#1001 빈도 1 설명 잠금

단어 설명 (뜻/사용법)

샘플북은 단어 설명을 10개까지만 제공합니다.
나머지 설명은 **peshare.com 정식판**에서 이어집니다.

수능 기출 문장

[28] In fact, seeds with thinner coats were ⑤ preferred as they are easier to eat or process into flour, and they allow seedlings to sprout more quickly when sown.

square

#1002 빈도 1 설명 잠금

단어 설명 (뜻/사용법)

샘플북은 단어 설명을 10개까지만 제공합니다.
나머지 설명은 **peshare.com 정식판**에서 이어집니다.

수능 기출 문장

[43] In the 1950s, when my dad was a little boy, my grandpa built a 600-square-foot cottage.

star

#1003 빈도 1 설명 잠금

단어 설명 (뜻/사용법)

샘플북은 단어 설명을 10개까지만 제공합니다.
나머지 설명은 **peshare.com 정식판**에서 이어집니다.

수능 기출 문장

[43] My dad recalled looking up at the stars in the roofless house as a twelve-year-old kid before falling asleep.

start

#1004 빈도 1 설명 잠금

단어 설명 (뜻/사용법)

샘플북은 단어 설명을 10개까지만 제공합니다.
나머지 설명은 **peshare.com 정식판**에서 이어집니다.

수능 기출 문장

[28] When people started to plant stored seed stock deliberately, they also began protecting their plants.

stay

#1005 빈도 1 설명 잠금

단어 설명 (뜻/사용법)

샘플북은 단어 설명을 10개까지만 제공합니다.
나머지 설명은 **peshare.com 정식판**에서 이어집니다.

수능 기출 문장

[30] During his stay in Egypt he contracted a strange illness that confined him to well-heated rooms for the rest of his life.

steadily

#1006 빈도 1 설명 잠금

단어 설명 (뜻/사용법)

샘플북은 단어 설명을 10개까지만 제공합니다.
나머지 설명은 **peshare.com 정식판**에서 이어집니다.

수능 기출 문장

[32] This may explain why Australian aboriginal technology, although it developed and elaborated steadily over the ensuing millennia, was lacking in so many features of the Old World — elastic weapons, for example, such as bows and catapults, were unknown, as were ovens.

still

#1007 빈도 1 설명 잠금

단어 설명 (뜻/사용법)

샘플북은 단어 설명을 10개까지만 제공합니다.
나머지 설명은 **peshare.com 정식판**에서 이어집니다.

수능 기출 문장

[36] F. Scott Fitzgerald thought that the test of first-rate intelligence was the ability to hold two opposed ideas in mind at the same time and still function.

stock

#1008 빈도 1 설명 잠금

단어 설명 (뜻/사용법)

샘플북은 단어 설명을 10개까지만 제공합니다.
나머지 설명은 **peshare.com 정식판**에서 이어집니다.

수능 기출 문장

[28] When people started to plant stored seed stock deliberately, they also began protecting their plants.

strange

#1009 빈도 1 설명 잠금

단어 설명 (뜻/사용법)

샘플북은 단어 설명을 10개까지만 제공합니다.
나머지 설명은 **peshare.com 정식판**에서 이어집니다.

수능 기출 문장

[30] During his stay in Egypt he contracted a strange illness that confined him to well-heated rooms for the rest of his life.

stretch

#1010 빈도 1 설명 잠금

단어 설명 (뜻/사용법)

샘플북은 단어 설명을 10개까지만 제공합니다.
나머지 설명은 **peshare.com 정식판**에서 이어집니다.

수능 기출 문장

[43] Part of the American story is that bigger is better, and with cheap credit and tax breaks for home buyers, it's tempting to stretch one's finances to build or buy a larger house.

strikingly

#1011 빈도 1 설명 잠금

단어 설명 (뜻/사용법)

샘플북은 단어 설명을 10개까지만 제공합니다.
나머지 설명은 **peshare.com 정식판**에서 이어집니다.

수능 기출 문장

[39] (⑤) Even the large, so-called 'liberal' American media have admitted that they have not always been watchdogs for the public interest, and that their own coverage on some major issues "looks strikingly one-sided at times."

strip

#1012 빈도 1 설명 잠금

단어 설명 (뜻/사용법)

샘플북은 단어 설명을 10개까지만 제공합니다.
나머지 설명은 **peshare.com 정식판**에서 이어집니다.

수능 기출 문장

[43] Each year more farmland was devoured to build strip malls and neighborhoods with larger homes.

structure

#1013 빈도 1 설명 잠금

단어 설명 (뜻/사용법)

샘플북은 단어 설명을 10개까지만 제공합니다.
나머지 설명은 **peshare.com 정식판**에서 이어집니다.

수능 기출 문장

[43] He put the twenty-bythirty- foot structure on a small plot of land in Pleasant Hill.

subself

#1014 빈도 1 설명 잠금

단어 설명 (뜻/사용법)

샘플북은 단어 설명을 10개까지만 제공합니다.
나머지 설명은 **peshare.com 정식판**에서 이어집니다.

수능 기출 문장

[34] This intentional error functions as an advance warning system, manned by the self-protection subself, providing individuals with a margin of safety when they are confronted with potentially dangerous approaching objects.

success

#1015 빈도 1 설명 잠금

단어 설명 (뜻/사용법)

샘플북은 단어 설명을 10개까지만 제공합니다.
나머지 설명은 **peshare.com 정식판**에서 이어집니다.

수능 기출 문장

[32] The success of human beings depends crucially on numbers and connections.

suggestion

#1016 빈도 1 설명 잠금

단어 설명 (뜻/사용법)

샘플북은 단어 설명을 10개까지만 제공합니다.
나머지 설명은 **peshare.com 정식판**에서 이어집니다.

수능 기출 문장

[31] In this situation, customers request new features but reject the resulting product when they realize the ramifications of their suggestions — the added feature turns out to be worthless because of the problems it causes.

supposedly

#1017 빈도 1 설명 잠금

단어 설명 (뜻/사용법)

샘플북은 단어 설명을 10개까지만 제공합니다.
나머지 설명은 **peshare.com 정식판**에서 이어집니다.

수능 기출 문장

[33] Through the use of the scientific method to determine the facts of any given policy situation, the power of social constructions is supposedly diminished, and solutions to social problems are discovered in an objective way.

surface

#1018 빈도 1 설명 잠금

단어 설명 (뜻/사용법)

샘플북은 단어 설명을 10개까지만 제공합니다.
나머지 설명은 **peshare.com 정식판**에서 이어집니다.

수능 기출 문장

[34] Like many errors and biases that seem irrational on the surface, auditory looming turns out, on closer examination, to be pretty smart.

surround

#1019 빈도 1 설명 잠금

단어 설명 (뜻/사용법)

샘플북은 단어 설명을 10개까지만 제공합니다.
나머지 설명은 **peshare.com 정식판**에서 이어집니다.

수능 기출 문장

[43] Soon my grandpa had the only small house on the block, surrounded by a sea of homes four times the size of his dwelling.

survival

#1020 빈도 1 설명 잠금

단어 설명 (뜻/사용법)

샘플북은 단어 설명을 10개까지만 제공합니다.
나머지 설명은 **peshare.com 정식판**에서 이어집니다.

수능 기출 문장

[27] On the one hand, they help guarantee our survival.

sustain

#1021 빈도 1 설명 잠금

단어 설명 (뜻/사용법)

샘플북은 단어 설명을 10개까지만 제공합니다.
나머지 설명은 **peshare.com 정식판**에서 이어집니다.

수능 기출 문장

[32] A few hundred people cannot sustain a sophisticated technology.

symbolically

#1022 빈도 1 설명 잠금

단어 설명 (뜻/사용법)

샘플북은 단어 설명을 10개까지만 제공합니다.
나머지 설명은 **peshare.com 정식판**에서 이어집니다.

수능 기출 문장

[23] At times, we lose track of our own boundaries and needs, and the cost of this could be our life, both symbolically and literally.

systematically

#1023 빈도 1 설명 잠금

단어 설명 (뜻/사용법)

샘플북은 단어 설명을 10개까지만 제공합니다.
나머지 설명은 **peshare.com 정식판**에서 이어집니다.

수능 기출 문장

[36] Confirmation bias is a term for the way the mind systematically avoids confronting contradiction.

tailor

#1024 빈도 1 설명 잠금

단어 설명 (뜻/사용법)

샘플북은 단어 설명을 10개까지만 제공합니다.
나머지 설명은 **peshare.com 정식판**에서 이어집니다.

수능 기출 문장

[30] He wanted to become an officer but was not allowed to because he was the son of a tailor.

task

#1025 빈도 1 설명 잠금

단어 설명 (뜻/사용법)

샘플북은 단어 설명을 10개까지만 제공합니다.
나머지 설명은 **peshare.com 정식판**에서 이어집니다.

수능 기출 문장

[34] Although this kind of bias might inhibit economically rational judgment in laboratory tasks, it leads us to behave in a deeply rational manner in the real world.

teach

#1026 빈도 1 설명 잠금

단어 설명 (뜻/사용법)

샘플북은 단어 설명을 10개까지만 제공합니다.
나머지 설명은 **peshare.com 정식판**에서 이어집니다.

수능 기출 문장

[43] My grandpa taught me that living a simple life isn't about self-deprivation.

teacher

#1027 빈도 1 설명 잠금

단어 설명 (뜻/사용법)

샘플북은 단어 설명을 10개까지만 제공합니다.
나머지 설명은 **peshare.com 정식판**에서 이어집니다.

수능 기출 문장

[30] In 1795, he became a teacher at the École Normale in Paris.

technique

#1028 빈도 1 설명 잠금

단어 설명 (뜻/사용법)

샘플북은 단어 설명을 10개까지만 제공합니다.
나머지 설명은 **peshare.com 정식판**에서 이어집니다.

수능 기출 문장

[40] Low-balling describes the technique where two individuals arrive at an agreement and then one increases the cost to be incurred by the other.

tell

#1029 빈도 1 설명 잠금

단어 설명 (뜻/사용법)

샘플북은 단어 설명을 10개까지만 제공합니다.
나머지 설명은 **peshare.com 정식판**에서 이어집니다.

수능 기출 문장

[26] ① an angry lady hotly told the clerk.

temperature

#1030 빈도 1 설명 잠금

단어 설명 (뜻/사용법)

샘플북은 단어 설명을 10개까지만 제공합니다.
나머지 설명은 **peshare.com 정식판**에서 이어집니다.

수능 기출 문장

[37] In Siberia, _____, the actual exploration challenge is the time required to access, produce, and deliver oil under extreme environmental conditions, where temperatures in January range from −20℃ to −35℃.

tempting

#1031 빈도 1 설명 잠금

단어 설명 (뜻/사용법)

샘플북은 단어 설명을 10개까지만 제공합니다.
나머지 설명은 **peshare.com 정식판**에서 이어집니다.

수능 기출 문장

[43] Part of the American story is that bigger is better, and with cheap credit and tax breaks for home buyers, it's tempting to stretch one's finances to build or buy a larger house.

ten

#1032 빈도 1 설명 잠금

단어 설명 (뜻/사용법)

샘플북은 단어 설명을 10개까지만 제공합니다.
나머지 설명은 **peshare.com 정식판**에서 이어집니다.

수능 기출 문장

[43] It felt like all the homes were on ten acres.”

test

#1033 빈도 1 설명 잠금

단어 설명 (뜻/사용법)

샘플북은 단어 설명을 10개까지만 제공합니다.
나머지 설명은 **peshare.com 정식판**에서 이어집니다.

수능 기출 문장

[36] F. Scott Fitzgerald thought that the test of first-rate intelligence was the ability to hold two opposed ideas in mind at the same time and still function.

testimony

#1034 빈도 1 설명 잠금

단어 설명 (뜻/사용법)

샘플북은 단어 설명을 10개까지만 제공합니다.
나머지 설명은 **peshare.com 정식판**에서 이어집니다.

수능 기출 문장

[36] Testimony from members of the Crow tribe about the destruction of their culture provides an extreme and tragic example of this.

themselves

#1035 빈도 1 설명 잠금

단어 설명 (뜻/사용법)

샘플북은 단어 설명을 10개까지만 제공합니다.
나머지 설명은 **peshare.com 정식판**에서 이어집니다.

수능 기출 문장

[24] That requires, of course, that his parents know where they themselves stand.

therefore

#1036 빈도 1 설명 잠금

단어 설명 (뜻/사용법)

샘플북은 단어 설명을 10개까지만 제공합니다.
나머지 설명은 **peshare.com 정식판**에서 이어집니다.

수능 기출 문장

[32] It was not that they were ‘primitive’ or that they had mentally regressed; it was that they _____ and did not have a dense enough population and therefore a large enough collective brain to develop them much further.

thickness

#1037 빈도 1 설명 잠금

단어 설명 (뜻/사용법)

샘플북은 단어 설명을 10개까지만 제공합니다.
나머지 설명은 **peshare.com 정식판**에서 이어집니다.

수능 기출 문장

[38] Slowly the trapezoid becomes thinner and thinner, and all that is projected on the retina is a vertical line, which is the thickness of the door.

thing

#1038 빈도 1 설명 잠금

단어 설명 (뜻/사용법)

샘플북은 단어 설명을 10개까지만 제공합니다.
나머지 설명은 **peshare.com 정식판**에서 이어집니다.

수능 기출 문장

[39] (②) They should be providing the most intense scrutiny on our behalf, so the public can see the other side of things .

throw

#1039 빈도 1 설명 잠금

단어 설명 (뜻/사용법)

샘플북은 단어 설명을 10개까지만 제공합니다.
나머지 설명은 **peshare.com 정식판**에서 이어집니다.

수능 기출 문장

[40] These additional costs might be thought of as a metaphorical ‘low ball’ that the salesperson throws the consumer.

tire

#1040 빈도 1 설명 잠금

단어 설명 (뜻/사용법)

샘플북은 단어 설명을 10개까지만 제공합니다.
나머지 설명은 **peshare.com 정식판**에서 이어집니다.

수능 기출 문장

[40] For example, after the consumer has agreed to purchase a car for $8,000, the salesperson begins to add on $100 for tax and $200 for tires.

towards

#1041 빈도 1 설명 잠금

단어 설명 (뜻/사용법)

샘플북은 단어 설명을 10개까지만 제공합니다.
나머지 설명은 **peshare.com 정식판**에서 이어집니다.

수능 기출 문장

[38] The edge of the door towards us looks wider than the edge hinged with the frame.

track

#1042 빈도 1 설명 잠금

단어 설명 (뜻/사용법)

샘플북은 단어 설명을 10개까지만 제공합니다.
나머지 설명은 **peshare.com 정식판**에서 이어집니다.

수능 기출 문장

[23] At times, we lose track of our own boundaries and needs, and the cost of this could be our life, both symbolically and literally.

tragedy

#1043 빈도 1 설명 잠금

단어 설명 (뜻/사용법)

샘플북은 단어 설명을 10개까지만 제공합니다.
나머지 설명은 **peshare.com 정식판**에서 이어집니다.

수능 기출 문장

[30] When he was eight years old, his father died, and less than a year after this tragedy, his mother passed away, leaving him an orphan.

tragic

#1044 빈도 1 설명 잠금

단어 설명 (뜻/사용법)

샘플북은 단어 설명을 10개까지만 제공합니다.
나머지 설명은 **peshare.com 정식판**에서 이어집니다.

수능 기출 문장

[36] Testimony from members of the Crow tribe about the destruction of their culture provides an extreme and tragic example of this.

tribe

#1045 빈도 1 설명 잠금

단어 설명 (뜻/사용법)

샘플북은 단어 설명을 10개까지만 제공합니다.
나머지 설명은 **peshare.com 정식판**에서 이어집니다.

수능 기출 문장

[36] Testimony from members of the Crow tribe about the destruction of their culture provides an extreme and tragic example of this.

tune

#1046 빈도 1 설명 잠금

단어 설명 (뜻/사용법)

샘플북은 단어 설명을 10개까지만 제공합니다.
나머지 설명은 **peshare.com 정식판**에서 이어집니다.

수능 기출 문장

[25] Led Zeppelin, a band popular in the 70s, often tuned their instruments away from the modern A440 standard to give their music an uncommon sound, and perhaps to link it with the European children's folk songs that inspired many of their compositions.

tuning

#1047 빈도 1 설명 잠금

단어 설명 (뜻/사용법)

샘플북은 단어 설명을 10개까지만 제공합니다.
나머지 설명은 **peshare.com 정식판**에서 이어집니다.

수능 기출 문장

[25] Many purists insist on hearing baroque music on period instruments, both because the instruments have a different sound and because they are designed to play the music in its original tuning standard, something that purists deem important.

twelve

#1048 빈도 1 설명 잠금

단어 설명 (뜻/사용법)

샘플북은 단어 설명을 10개까지만 제공합니다.
나머지 설명은 **peshare.com 정식판**에서 이어집니다.

수능 기출 문장

[43] My dad recalled looking up at the stars in the roofless house as a twelve-year-old kid before falling asleep.

twenty

#1049 빈도 1 설명 잠금

단어 설명 (뜻/사용법)

샘플북은 단어 설명을 10개까지만 제공합니다.
나머지 설명은 **peshare.com 정식판**에서 이어집니다.

수능 기출 문장

[43] He put the twenty-bythirty- foot structure on a small plot of land in Pleasant Hill.

typically

#1050 빈도 1 설명 잠금

단어 설명 (뜻/사용법)

샘플북은 단어 설명을 10개까지만 제공합니다.
나머지 설명은 **peshare.com 정식판**에서 이어집니다.

수능 기출 문장

[33] This approach to policy typically does not consider values and cultural factors that cannot be measured empirically.

ultimate

#1051 빈도 1 설명 잠금

단어 설명 (뜻/사용법)

샘플북은 단어 설명을 10개까지만 제공합니다.
나머지 설명은 **peshare.com 정식판**에서 이어집니다.

수능 기출 문장

[27] The ultimate life force lies in tiny cellular factories of energy, called mitochondria, ① that burn nearly all the oxygen we breathe in.

unable

#1052 빈도 1 설명 잠금

단어 설명 (뜻/사용법)

샘플북은 단어 설명을 10개까지만 제공합니다.
나머지 설명은 **peshare.com 정식판**에서 이어집니다.

수능 기출 문장

[23] When we are unable to set healthy limits, it causes distress in our relationships.

unaware

#1053 빈도 1 설명 잠금

단어 설명 (뜻/사용법)

샘플북은 단어 설명을 10개까지만 제공합니다.
나머지 설명은 **peshare.com 정식판**에서 이어집니다.

수능 기출 문장

[40] If the consumer were to withdraw from the deal after the 'slight' change in the terms of agreement, he might foster the rather undesirable impression of being an irresponsible consumer unaware of these necessary charges.

uncommon

#1054 빈도 1 설명 잠금

단어 설명 (뜻/사용법)

샘플북은 단어 설명을 10개까지만 제공합니다.
나머지 설명은 **peshare.com 정식판**에서 이어집니다.

수능 기출 문장

[25] Led Zeppelin, a band popular in the 70s, often tuned their instruments away from the modern A440 standard to give their music an uncommon sound, and perhaps to link it with the European children's folk songs that inspired many of their compositions.

uncomplaining

#1055 빈도 1 설명 잠금

단어 설명 (뜻/사용법)

샘플북은 단어 설명을 10개까지만 제공합니다.
나머지 설명은 **peshare.com 정식판**에서 이어집니다.

수능 기출 문장

[23] In our efforts to be the good child, the uncomplaining employee, or the cooperative patient, many of us fall into the trap of trying to please people by going along with whatever they want us to do.

uncontrollably

#1056 빈도 1 설명 잠금

단어 설명 (뜻/사용법)

샘플북은 단어 설명을 10개까지만 제공합니다.
나머지 설명은 **peshare.com 정식판**에서 이어집니다.

수능 기출 문장

[27] On the other hand, free radicals move ④ uncontrollably through the body, attacking cells, rusting their proteins, piercing their membranes and corrupting their genetic code until the cells become dysfunctional and sometimes give up and die.

undertake

#1057 빈도 1 설명 잠금

단어 설명 (뜻/사용법)

샘플북은 단어 설명을 10개까지만 제공합니다.
나머지 설명은 **peshare.com 정식판**에서 이어집니다.

수능 기출 문장

[39] (①) War should be a last resort, obviously, undertaken when all other options have failed.

undervaluing

#1058 빈도 1 설명 잠금

단어 설명 (뜻/사용법)

샘플북은 단어 설명을 10개까지만 제공합니다.
나머지 설명은 **peshare.com 정식판**에서 이어집니다.

수능 기출 문장

[36] It does this by overvaluing evidence that confirms what we already think or feel and undervaluing or simply disregarding evidence that refutes it.

undesirable

#1059 빈도 1 설명 잠금

단어 설명 (뜻/사용법)

샘플북은 단어 설명을 10개까지만 제공합니다.
나머지 설명은 **peshare.com 정식판**에서 이어집니다.

수능 기출 문장

[40] If the consumer were to withdraw from the deal after the 'slight' change in the terms of agreement, he might foster the rather undesirable impression of being an irresponsible consumer unaware of these necessary charges.

unfinished

#1060 빈도 1 설명 잠금

단어 설명 (뜻/사용법)

샘플북은 단어 설명을 10개까지만 제공합니다.
나머지 설명은 **peshare.com 정식판**에서 이어집니다.

수능 기출 문장

[43] Dad didn't mind living in an unfinished house.

universal

#1061 빈도 1 설명 잠금

단어 설명 (뜻/사용법)

샘플북은 단어 설명을 10개까지만 제공합니다.
나머지 설명은 **peshare.com 정식판**에서 이어집니다.

수능 기출 문장

[35] Science is universal in principle but in practice it speaks to very few.

unknown

#1062 빈도 1 설명 잠금

단어 설명 (뜻/사용법)

샘플북은 단어 설명을 10개까지만 제공합니다.
나머지 설명은 **peshare.com 정식판**에서 이어집니다.

수능 기출 문장

[32] This may explain why Australian aboriginal technology, although it developed and elaborated steadily over the ensuing millennia, was lacking in so many features of the Old World — elastic weapons, for example, such as bows and catapults, were unknown, as were ovens.

unless

#1063 빈도 1 설명 잠금

단어 설명 (뜻/사용법)

샘플북은 단어 설명을 10개까지만 제공합니다.
나머지 설명은 **peshare.com 정식판**에서 이어집니다.

수능 기출 문장

[24] In other words, it is impossible for a child to successfully release himself unless he knows exactly where his parents stand, both literally and figuratively.

usually

#1064 빈도 1 설명 잠금

단어 설명 (뜻/사용법)

샘플북은 단어 설명을 10개까지만 제공합니다.
나머지 설명은 **peshare.com 정식판**에서 이어집니다.

수능 기출 문장

[31] When customers make requests for new product features, they are usually focused on solving just one problem and are not thinking of how their requested solution will _____.

utilitarian

#1065 빈도 1 설명 잠금

단어 설명 (뜻/사용법)

샘플북은 단어 설명을 10개까지만 제공합니다.
나머지 설명은 **peshare.com 정식판**에서 이어집니다.

수능 기출 문장

[33] Policymaking is seen to be more objective when experts play a large role in the creation and implementation of the policy, and when utilitarian rationality is the dominant value that guides policy.

utility

#1066 빈도 1 설명 잠금

단어 설명 (뜻/사용법)

샘플북은 단어 설명을 10개까지만 제공합니다.
나머지 설명은 **peshare.com 정식판**에서 이어집니다.

수능 기출 문장

[33] Scientific and professional expertise often relies on a particular type of knowledge that is limited to utility and rationality considerations.

vagueness

#1067 빈도 1 설명 잠금

단어 설명 (뜻/사용법)

샘플북은 단어 설명을 10개까지만 제공합니다.
나머지 설명은 **peshare.com 정식판**에서 이어집니다.

수능 기출 문장

[35] In doing so, the scientist reverses his drive toward mathematical exactness in favor of rhetorical vagueness and metaphor, thus _____.

vanguard

#1068 빈도 1 설명 잠금

단어 설명 (뜻/사용법)

샘플북은 단어 설명을 10개까지만 제공합니다.
나머지 설명은 **peshare.com 정식판**에서 이어집니다.

수능 기출 문장

[32] The vanguard of such a migration must have been small in number and must have traveled comparatively light.

vertical

#1069 빈도 1 설명 잠금

단어 설명 (뜻/사용법)

샘플북은 단어 설명을 10개까지만 제공합니다.
나머지 설명은 **peshare.com 정식판**에서 이어집니다.

수능 기출 문장

[38] Slowly the trapezoid becomes thinner and thinner, and all that is projected on the retina is a vertical line, which is the thickness of the door.

volunteering

#1070 빈도 1 설명 잠금

단어 설명 (뜻/사용법)

샘플북은 단어 설명을 10개까지만 제공합니다.
나머지 설명은 **peshare.com 정식판**에서 이어집니다.

수능 기출 문장

[29] ⑤ Despite their lowest rate of volunteering, seniors aged 75 and older gave more hours on average than any other age group.

walk

#1071 빈도 1 설명 잠금

단어 설명 (뜻/사용법)

샘플북은 단어 설명을 10개까지만 제공합니다.
나머지 설명은 **peshare.com 정식판**에서 이어집니다.

수능 기출 문장

[26] She walked over to the ticket agent and offered to take a later flight, if it meant the woman could use ④ her ticket to travel to New York with her daughter.

warming

#1072 빈도 1 설명 잠금

단어 설명 (뜻/사용법)

샘플북은 단어 설명을 10개까지만 제공합니다.
나머지 설명은 **peshare.com 정식판**에서 이어집니다.

수능 기출 문장

[37] Warming may ease extreme environmental conditions, expanding the production frontier.

warning

#1073 빈도 1 설명 잠금

단어 설명 (뜻/사용법)

샘플북은 단어 설명을 10개까지만 제공합니다.
나머지 설명은 **peshare.com 정식판**에서 이어집니다.

수능 기출 문장

[34] This intentional error functions as an advance warning system, manned by the self-protection subself, providing individuals with a margin of safety when they are confronted with potentially dangerous approaching objects.

warrior

#1074 빈도 1 설명 잠금

단어 설명 (뜻/사용법)

샘플북은 단어 설명을 10개까지만 제공합니다.
나머지 설명은 **peshare.com 정식판**에서 이어집니다.

수능 기출 문장

[36] "Nothing happened after that," another Crow warrior said.

watch

#1075 빈도 1 설명 잠금

단어 설명 (뜻/사용법)

샘플북은 단어 설명을 10개까지만 제공합니다.
나머지 설명은 **peshare.com 정식판**에서 이어집니다.

수능 기출 문장

[26] My friend had been watching and listening to the woman's woeful story, and her heart was touched with compassion for ③ the distressed mother.

watchdog

#1076 빈도 1 설명 잠금

단어 설명 (뜻/사용법)

샘플북은 단어 설명을 10개까지만 제공합니다.
나머지 설명은 **peshare.com 정식판**에서 이어집니다.

수능 기출 문장

[39] (⑤) Even the large, so-called ‘liberal’ American media have admitted that they have not always been watchdogs for the public interest, and that their own coverage on some major issues “looks strikingly one-sided at times.”

weapon

#1077 빈도 1 설명 잠금

단어 설명 (뜻/사용법)

샘플북은 단어 설명을 10개까지만 제공합니다.
나머지 설명은 **peshare.com 정식판**에서 이어집니다.

수능 기출 문장

[32] This may explain why Australian aboriginal technology, although it developed and elaborated steadily over the ensuing millennia, was lacking in so many features of the Old World — elastic weapons, for example, such as bows and catapults, were unknown, as were ovens.

welcome

#1078 빈도 1 설명 잠금

단어 설명 (뜻/사용법)

샘플북은 단어 설명을 10개까지만 제공합니다.
나머지 설명은 **peshare.com 정식판**에서 이어집니다.

수능 기출 문장

[26] The agent welcomed my friend's solution and quickly issued a revalidated ticket to ⑤ the woman, and then arranged for another flight for my friend.

well

#1079 빈도 1 설명 잠금

단어 설명 (뜻/사용법)

샘플북은 단어 설명을 10개까지만 제공합니다.
나머지 설명은 **peshare.com 정식판**에서 이어집니다.

수능 기출 문장

[30] During his stay in Egypt he contracted a strange illness that confined him to well-heated rooms for the rest of his life.

whatever

#1080 빈도 1 설명 잠금

단어 설명 (뜻/사용법)

샘플북은 단어 설명을 10개까지만 제공합니다.
나머지 설명은 **peshare.com 정식판**에서 이어집니다.

수능 기출 문장

[23] In our efforts to be the good child, the uncomplaining employee, or the cooperative patient, many of us fall into the trap of trying to please people by going along with whatever they want us to do.

wheel

#1081 빈도 1 설명 잠금

단어 설명 (뜻/사용법)

샘플북은 단어 설명을 10개까지만 제공합니다.
나머지 설명은 **peshare.com 정식판**에서 이어집니다.

수능 기출 문장

[38] In the same way, we see car wheels as round, even though the retinal image is oval when viewed from an angle other than directly from the front.

whenever

#1082 빈도 1 설명 잠금

단어 설명 (뜻/사용법)

샘플북은 단어 설명을 10개까지만 제공합니다.
나머지 설명은 **peshare.com 정식판**에서 이어집니다.

수능 기출 문장

[24] During this lengthy process, whenever he feels threatened, he turns back toward the safety of his parents' love and authority.

why

#1083 빈도 1 설명 잠금

단어 설명 (뜻/사용법)

샘플북은 단어 설명을 10개까지만 제공합니다.
나머지 설명은 **peshare.com 정식판**에서 이어집니다.

수능 기출 문장

[32] This may explain why Australian aboriginal technology, although it developed and elaborated steadily over the ensuing millennia, was lacking in so many features of the Old World — elastic weapons, for example, such as bows and catapults, were unknown, as were ovens.

wider

#1084 빈도 1 설명 잠금

단어 설명 (뜻/사용법)

샘플북은 단어 설명을 10개까지만 제공합니다.
나머지 설명은 **peshare.com 정식판**에서 이어집니다.

수능 기출 문장

[38] The edge of the door towards us looks wider than the edge hinged with the frame.

wild

#1085 빈도 1 설명 잠금

단어 설명 (뜻/사용법)

샘플북은 단어 설명을 10개까지만 제공합니다.
나머지 설명은 **peshare.com 정식판**에서 이어집니다.

수능 기출 문장

[28] Thick seed coats are often ③ essential for seeds to survive in a natural environment because the seeds of many wild plants remain dormant for months until winter is over and rain sets in.

winter

#1086 빈도 1 설명 잠금

단어 설명 (뜻/사용법)

샘플북은 단어 설명을 10개까지만 제공합니다.
나머지 설명은 **peshare.com 정식판**에서 이어집니다.

수능 기출 문장

[28] Thick seed coats are often ③ essential for seeds to survive in a natural environment because the seeds of many wild plants remain dormant for months until winter is over and rain sets in.

within

#1087 빈도 1 설명 잠금

단어 설명 (뜻/사용법)

샘플북은 단어 설명을 10개까지만 제공합니다.
나머지 설명은 **peshare.com 정식판**에서 이어집니다.

수능 기출 문장

[43] He grew up in a farming community and within a very large family, so living simply was integral to his life philosophy.

woeful

#1088 빈도 1 설명 잠금

단어 설명 (뜻/사용법)

샘플북은 단어 설명을 10개까지만 제공합니다.
나머지 설명은 **peshare.com 정식판**에서 이어집니다.

수능 기출 문장

[26] My friend had been watching and listening to the woman's woeful story, and her heart was touched with compassion for ③ the distressed mother.

worthless

#1089 빈도 1 설명 잠금

단어 설명 (뜻/사용법)

샘플북은 단어 설명을 10개까지만 제공합니다.
나머지 설명은 **peshare.com 정식판**에서 이어집니다.

수능 기출 문장

[31] In this situation, customers request new features but reject the resulting product when they realize the ramifications of their suggestions — the added feature turns out to be worthless because of the problems it causes.

yes

#1090 빈도 1 설명 잠금

단어 설명 (뜻/사용법)

샘플북은 단어 설명을 10개까지만 제공합니다.
나머지 설명은 **peshare.com 정식판**에서 이어집니다.

수능 기출 문장

[23] But when we learn to say no to what we don't feel like doing in order to say yes to our true self, we feel empowered, and our relationships with others improve.

yet

#1091 빈도 1 설명 잠금

단어 설명 (뜻/사용법)

샘플북은 단어 설명을 10개까지만 제공합니다.
나머지 설명은 **peshare.com 정식판**에서 이어집니다.

수능 기출 문장

[43] Yet my grandpa loved his little home and was content with what he had.

Zeppelin

#1092 빈도 1 설명 잠금

단어 설명 (뜻/사용법)

샘플북은 단어 설명을 10개까지만 제공합니다.
나머지 설명은 **peshare.com 정식판**에서 이어집니다.

수능 기출 문장

[25] Led Zeppelin, a band popular in the 70s, often tuned their instruments away from the modern A440 standard to give their music an uncommon sound, and perhaps to link it with the European children's folk songs that inspired many of their compositions.