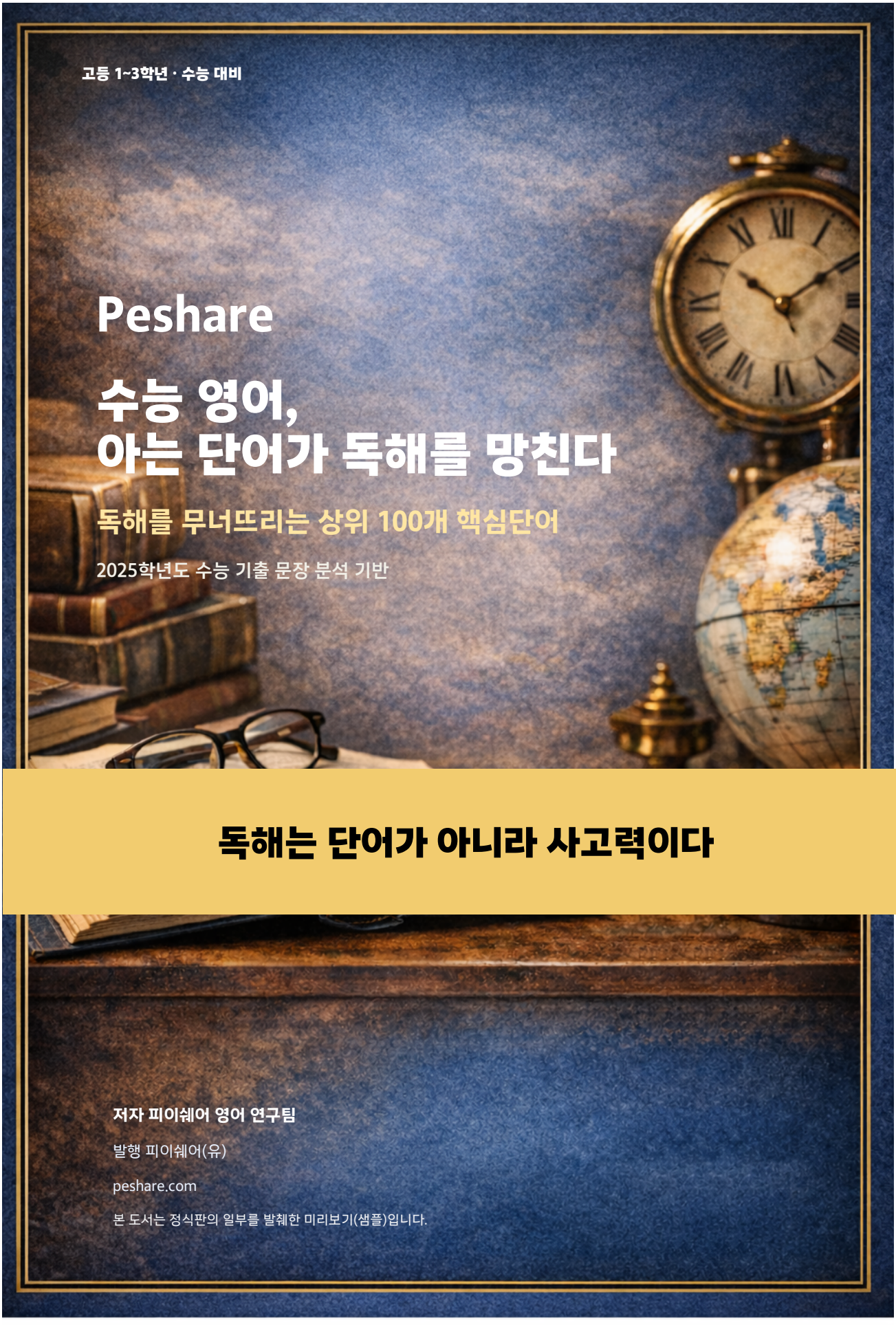
고등 1~3학년 · 수능 대비
Peshare
수능 영어,
아는 단어가 독해를 망친다
독해를 무너뜨리는 상위 100개 핵심단어
2025학년도 수능 기출 문장 분석 기반
독해는 단어가 아니라 사고력이다
저자 피이쉐어 영어 연구팀
발행 피이쉐어(유)
peshare.com
본 도서는 정식판의 일부를 발췌한 미리보기(샘플)입니다.

판권

도서명	수능 영어, 아는 단어가 독해를 망친다 독해를 무너뜨리는 상위 100개 핵심단어
저자	피이쉐어 영어 연구팀
발행인	피이쉐어(유)
주소	대구 수성구 범어천로 126 상가동 208호
고객센터	(053) 745-1021
이메일	kakayara@gmail.com
발행일	2026년 1월 5일
판형 / 판차	전자책 / 초판 1쇄
버전	v1.0 (전자책)
ISBN	ISBN 추후 등록

© 2026 peshare.com | 피이쉐어(유). All rights reserved.
본 도서의 모든 내용은 저작권법에 의해 보호되며, 저작권자의 사전 서면 동의 없이 무단 복제·배포·전송·2차 저작물 작성을 금합니다.

본 도서는 교육과정 기반 수능·모의고사 기출 문장을 자체 DB로 편집·가공하여 구성되었습니다.

본 도서는 2025학년도 수능 기출 문장을 분석·재구성하여 제작되었습니다.

본 도서는 정식 출간본의 일부를 발췌한 미리보기(샘플)로, 학습 목적의 열람 외 상업적 이용을 금합니다.

서문

단어를 많이 알면, 영어를 잘할 수 있나요? 아닙니다.

'단어만 많이 외우면 영어를 잘할 수 있다'고 생각하는 학생들이 많습니다. 그런데 여러분은 이미 꽤 많은 단어를 알고 있습니다. 진짜 문제는 단어를 한국어 뜻으로만 1:1로 외운 탓에, 쉬운 단어로 이루어진 표현을 만나도 무슨 뜻인지 정확히 이해하지 못한다는 데 있습니다.

예문)

> We cannot let these children go hungry.
>
> The man and his wife worked as hard as they could. Still, they were poor and often went hungry.

여기서 go는 단순히 '가다'가 아니라 '어떤 상태로 지내다/되어 가다'에 가깝습니다. 그래서 go hungry는 '배고픈 상태가 지속되다', 즉 '끼니를 거르다/굶주리다'라는 뜻이 됩니다. 우리에게 익숙한 starve(굶주리다)와 뜻이 겹치죠. 한국 사람들은 어려운 단어인 starve는 외워 알면서도, 원어민들이 더 자연스럽게 쓰는 go hungry는 모르는 경우가 많습니다.

하지만 go hungry는 억지로 외워야 하는 숙어가 아닙니다. go의 진짜 쓰임을 알면 문맥에 따라 자연스럽게 이해되고, 나아가 [go hungry < starve] 같은 뉘앙스 차이까지 머릿속에 자동으로 그려져야 합니다.

하루는 수능을 3개월 앞둔 삼수 남학생이 찾아왔습니다. 3년 동안 점수가 50점대에서 멈춰 있다며, 단어를 많이 몰라서 그런 것 같다고 단어장 한 권을 사 들고 왔더군요. 저는 그 책을 건네받아 쓰레기통에 넣으며, "지금은 이걸 볼 때가 아니다"라고 말했습니다.

50점을 받는 학생이 수능을 석 달 앞두고 단어만 외우는 게 과연 도움이 될까요? 아는 단어로만 이루어진 문장이 나와도 뜻을 이해하지 못한다면, 문장을 읽는 방법부터 다시 배워야 합니다. 그 학생에게 필요한 건 기계적인 단어 암기가 아니라, 글의 흐름과 맥락을 따라가는 훈련이었습니다.

이 학생은 일주일에 3시간씩 4번 훈련을 한 뒤 10점이 올랐습니다. 다시 4번을 더 하고 10점이 더 올랐고, 결국 수능에서 80점대 후반을 받았습니다. 시간이 조금만 더 있었다면 90점대도 충분했을 겁니다. 이 학생은 단어를 더 외우지 않았습니다. 대신 문장을 읽을 때마다 한국어로 번역하지 않고, 읽은 만큼 머릿속에 장면을 그려내는 훈련을 했습니다. 독해는 암기로 좋아지지 않습니다. 생각하는 훈련으로 좋아집니다.

이러한 본질적인 사고력 훈련은 수험생에게만 통하는 것이 아닙니다. 호주에 있을 때의 일입니다. 반에서 꼴찌를 하던 초등학교 4학년 아이가 있었습니다. 저는 이 아이를 3주 동안 하루 3시간씩 가르쳤습니다. 단어를 외우게 했을까요? 문법을 주입했을까요? 아닙니다. 글을 읽는 만큼 머릿속에 그림을 그리는 훈련만 했습니다.

결과는 놀라웠습니다. 아이는 반에서 영어를 가장 잘하는 학생으로 바뀌었고, 학년 전체에서도 1, 2등을 다툴 정도가 되었습니다. 성적보다 더 인상적인 것은 아이의 태도였습니다. 매일 책을 읽고, 길을 걸어가면서도 책에서 눈을 떼지 않는 아이가 되었습니다. 담임 선생님이 너무 놀라 부모님께 "이 아이에게 대체 무슨 일이 있었던 건가요?"라며 장문의 편지를 보낼 정도였죠.

단어는 '뜻'과 '사용법'을 함께 익혀야 합니다. 뜻만 외우면 글 속에서 그 단어가 어떤 역할을 하는지 알 수 없습니다. 반대로 사용법을 이해하면 단어는 자연스럽게 머릿속에 각인됩니다. 그리고 더 놀라운 변화가 일어

납니다. 문장을 읽을 때 한국어 번역을 거치지 않고도, 단어 하나를 읽을 때마다 머릿속에 곧바로 그림이 착착 그려지기 시작한다는 것입니다.

그게 바로 진짜 독해력입니다.

이제 시작해 봅시다. 독해는 단어 암기가 아니라 사고력입니다.

피이쉐어 영어 연구팀

목차

단어 1225개 / 설명 10개 제공 (샘플북)

1	the	빈도 299	**49**
2	and	빈도 161	**57**
3	be	빈도 145	**65**
4	of	빈도 139	**75**
5	a	빈도 118	**85**
6	to	빈도 117	**91**
7	he	빈도 104	**99**
8	in	빈도 87	**105**
9	that	빈도 81	**113**
10	they	빈도 69	**121**
11	we	빈도 59	**129**
12	for	빈도 50	**131**
13	have	빈도 48	**133**
14	with	빈도 47	**135**
15	you	빈도 45	**137**
16	Sean	빈도 39	**139**
17	as	빈도 37	**141**
18	it	빈도 34	**143**
19	Ethan	빈도 30	**145**
20	this	빈도 28	**147**
21	do	빈도 23	**149**
22	I	빈도 23	**151**
23	or	빈도 23	**153**
24	more	빈도 22	**155**
25	on	빈도 22	**157**
26	at	빈도 21	**159**

27	go	빈도 20	**161**
28	by	빈도 19	**163**
29	other	빈도 19	**165**
30	but	빈도 18	**167**
31	feel	빈도 18	**169**
32	can	빈도 17	**171**
33	not	빈도 17	**173**
34	when	빈도 17	**175**
35	best	빈도 16	**177**
36	from	빈도 16	**179**
37	time	빈도 16	**181**
38	will	빈도 16	**183**
39	grace	빈도 15	**185**
40	hiking	빈도 15	**187**
41	than	빈도 15	**189**
42	hand	빈도 14	**191**
43	make	빈도 14	**193**
44	may	빈도 14	**195**
45	say	빈도 14	**197**
46	become	빈도 13	**199**
47	could	빈도 13	**201**
48	just	빈도 13	**203**
49	she	빈도 13	**205**
50	jacket	빈도 12	**207**
51	object	빈도 12	**209**
52	people	빈도 12	**211**
53	how	빈도 11	**213**
54	know	빈도 11	**215**
55	one	빈도 11	**217**

56	use	빈도 11	**219**
57	who	빈도 11	**221**
58	ask	빈도 10	**223**
59	find	빈도 10	**225**
60	into	빈도 10	**227**
61	often	빈도 10	**229**
62	rule	빈도 10	**231**
63	system	빈도 10	**233**
64	what	빈도 10	**235**
65	about	빈도 9	**237**
66	also	빈도 9	**239**
67	back	빈도 9	**241**
68	clerk	빈도 9	**243**
69	dad	빈도 9	**245**
70	emotion	빈도 9	**247**
71	no	빈도 9	**249**
72	percentage	빈도 9	**251**
73	reply	빈도 9	**253**
74	school	빈도 9	**255**
75	son	빈도 9	**257**
76	two	빈도 9	**259**
77	very	빈도 9	**261**
78	without	빈도 9	**263**
79	year	빈도 9	**265**
80	allow	빈도 8	**267**
81	even	빈도 8	**269**
82	human	빈도 8	**271**
83	many	빈도 8	**273**

84	maybe	빈도 8	**275**
85	over	빈도 8	**277**
86	start	빈도 8	**279**
87	still	빈도 8	**281**
88	up	빈도 8	**283**
89	way	빈도 8	**285**
90	would	빈도 8	**287**
91	all	빈도 7	**289**
92	game	빈도 7	**291**
93	hour	빈도 7	**293**
94	individual	빈도 7	**295**
95	produce	빈도 7	**297**
96	so	빈도 7	**299**
97	some	빈도 7	**301**
98	then	빈도 7	**303**
99	think	빈도 7	**305**
100	too	빈도 7	**307**
101	walk	빈도 7	**309**
102	weather	빈도 7	**311**
103	wife	빈도 7	**313**
104	ago	빈도 6	**315**
105	agree	빈도 6	**317**
106	attention	빈도 6	**319**
107	bird	빈도 6	**321**
108	change	빈도 6	**323**
109	create	빈도 6	**325**
110	day	빈도 6	**327**
111	each	빈도 6	**329**
112	employ	빈도 6	**331**

113	farmer	빈도 6	**333**
114	film	빈도 6	**335**
115	grip	빈도 6	**337**
116	grosbeak	빈도 6	**339**
117	if	빈도 6	**341**
118	ingredient	빈도 6	**343**
119	its	빈도 6	**345**
120	landowner	빈도 6	**347**
121	laundry	빈도 6	**349**
122	long	빈도 6	**351**
123	most	빈도 6	**353**
124	need	빈도 6	**355**
125	new	빈도 6	**357**
126	pad	빈도 6	**359**
127	play	빈도 6	**361**
128	primate	빈도 6	**363**
129	process	빈도 6	**365**
130	realize	빈도 6	**367**
131	relationship	빈도 6	**369**
132	return	빈도 6	**371**
133	role	빈도 6	**373**
134	since	빈도 6	**375**
135	sorry	빈도 6	**377**
136	sport	빈도 6	**379**
137	storage	빈도 6	**381**
138	student	빈도 6	**383**
139	such	빈도 6	**385**
140	thing	빈도 6	**387**

141	top	빈도 6	**389**
142	woman	빈도 6	**391**
143	able	빈도 5	**393**
144	along	빈도 5	**395**
145	always	빈도 5	**397**
146	any	빈도 5	**399**
147	architect	빈도 5	**401**
148	around	빈도 5	**403**
149	because	빈도 5	**405**
150	behavior	빈도 5	**407**
151	both	빈도 5	**409**
152	come	빈도 5	**411**
153	emotional	빈도 5	**413**
154	enable	빈도 5	**415**
155	free	빈도 5	**417**
156	goal	빈도 5	**419**
157	history	빈도 5	**421**
158	hold	빈도 5	**423**
159	language	빈도 5	**425**
160	learning	빈도 5	**427**
161	legal	빈도 5	**429**
162	less	빈도 5	**431**
163	motivation	빈도 5	**433**
164	natural	빈도 5	**435**
165	only	빈도 5	**437**
166	patent	빈도 5	**439**
167	point	빈도 5	**441**
168	potential	빈도 5	**443**
169	race	빈도 5	**445**

170	rock	빈도 5	**447**
171	see	빈도 5	**449**
172	share	빈도 5	**451**
173	study	빈도 5	**453**
174	tell	빈도 5	**455**
175	tourism	빈도 5	**457**
176	understand	빈도 5	**459**
177	which	빈도 5	**461**
178	while	빈도 5	**463**
179	why	빈도 5	**465**
180	widget	빈도 5	**467**
181	world	빈도 5	**469**
182	ability	빈도 4	**471**
183	anatomy	빈도 4	**473**
184	another	빈도 4	**475**
185	area	빈도 4	**477**
186	base	빈도 4	**479**
187	baseball	빈도 4	**481**
188	between	빈도 4	**483**
189	bring	빈도 4	**485**
190	careful	빈도 4	**487**
191	conflict	빈도 4	**489**
192	contract	빈도 4	**491**
193	depict	빈도 4	**493**
194	develop	빈도 4	**495**
195	development	빈도 4	**497**
196	else	빈도 4	**499**
197	enjoy	빈도 4	**501**

198	ever	빈도 4	**503**
199	express	빈도 4	**505**
200	feeling	빈도 4	**507**
201	finally	빈도 4	**509**
202	finger	빈도 4	**511**
203	focus	빈도 4	**513**
204	food	빈도 4	**515**
205	forceful	빈도 4	**517**
206	full	빈도 4	**519**
207	good	빈도 4	**521**
208	group	빈도 4	**523**
209	important	빈도 4	**525**
210	kind	빈도 4	**527**
211	live	빈도 4	**529**
212	look	빈도 4	**531**
213	now	빈도 4	**533**
214	off	빈도 4	**535**
215	own	빈도 4	**537**
216	page	빈도 4	**539**
217	perfect	빈도 4	**541**
218	portrait	빈도 4	**543**
219	practice	빈도 4	**545**
220	precision	빈도 4	**547**
221	quickly	빈도 4	**549**
222	restaurant	빈도 4	**551**
223	result	빈도 4	**553**
224	right	빈도 4	**555**
225	run	빈도 4	**557**
226	Saturday	빈도 4	**559**

227	self	빈도 4	**561**
228	shape	빈도 4	**563**
229	single	빈도 4	**565**
230	something	빈도 4	**567**
231	step	빈도 4	**569**
232	subsistence	빈도 4	**571**
233	synthetic	빈도 4	**573**
234	technology	빈도 4	**575**
235	those	빈도 4	**577**
236	three	빈도 4	**579**
237	thumb	빈도 4	**581**
238	Valley	빈도 4	**583**
239	well	빈도 4	**585**
240	work	빈도 4	**587**
241	act	빈도 3	**589**
242	actually	빈도 3	**591**
243	advantage	빈도 3	**593**
244	afraid	빈도 3	**595**
245	after	빈도 3	**597**
246	Aicken	빈도 3	**599**
247	already	빈도 3	**601**
248	amount	빈도 3	**603**
249	ankle	빈도 3	**605**
250	apologize	빈도 3	**607**
251	attempt	빈도 3	**609**
252	B	빈도 3	**611**
253	baby	빈도 3	**613**
254	before	빈도 3	**615**

255	**believe**	빈도 3	**617**
256	**brain**	빈도 3	**619**
257	**business**	빈도 3	**621**
258	**c**	빈도 3	**623**
259	**call**	빈도 3	**625**
260	**carry**	빈도 3	**627**
261	**case**	빈도 3	**629**
262	**century**	빈도 3	**631**
263	**certain**	빈도 3	**633**
264	**check**	빈도 3	**635**
265	**clothes**	빈도 3	**637**
266	**collect**	빈도 3	**639**
267	**collection**	빈도 3	**641**
268	**consider**	빈도 3	**643**
269	**coordinate**	빈도 3	**645**
270	**d**	빈도 3	**647**
271	**disappointing**	빈도 3	**649**
272	**down**	빈도 3	**651**
273	**drawer**	빈도 3	**653**
274	**earlier**	빈도 3	**655**
275	**easily**	빈도 3	**657**
276	**effort**	빈도 3	**659**
277	**embarrassed**	빈도 3	**661**
278	**energize**	빈도 3	**663**
279	**envy**	빈도 3	**665**
280	**establish**	빈도 3	**667**
281	**event**	빈도 3	**669**
282	**every**	빈도 3	**671**
283	**everything**	빈도 3	**673**

284	example	빈도 3	**675**
285	exhibit	빈도 3	**677**
286	expansion	빈도 3	**679**
287	fall	빈도 3	**681**
288	first	빈도 3	**683**
289	generally	빈도 3	**685**
290	great	빈도 3	**687**
291	harder	빈도 3	**689**
292	hat	빈도 3	**691**
293	heartbeat	빈도 3	**693**
294	here	빈도 3	**695**
295	hesitation	빈도 3	**697**
296	high	빈도 3	**699**
297	hike	빈도 3	**701**
298	home	빈도 3	**703**
299	Honey	빈도 3	**705**
300	however	빈도 3	**707**
301	imagine	빈도 3	**709**
302	include	빈도 3	**711**
303	item	빈도 3	**713**
304	job	빈도 3	**715**
305	late	빈도 3	**717**
306	later	빈도 3	**719**
307	lead	빈도 3	**721**
308	leave	빈도 3	**723**
309	let	빈도 3	**725**
310	library	빈도 3	**727**
311	life	빈도 3	**729**

312	lifecycle	빈도 3	**731**
313	line	빈도 3	**733**
314	linear	빈도 3	**735**
315	literally	빈도 3	**737**
316	literature	빈도 3	**739**
317	lower	빈도 3	**741**
318	luckily	빈도 3	**743**
319	machine	빈도 3	**745**
320	maintenance	빈도 3	**747**
321	matter	빈도 3	**749**
322	middle	빈도 3	**751**
323	moment	빈도 3	**753**
324	month	빈도 3	**755**
325	Mountain	빈도 3	**757**
326	music	빈도 3	**759**
327	necessary	빈도 3	**761**
328	nervous	빈도 3	**763**
329	never	빈도 3	**765**
330	next	빈도 3	**767**
331	notice	빈도 3	**769**
332	outcome	빈도 3	**771**
333	period	빈도 3	**773**
334	pick	빈도 3	**775**
335	please	빈도 3	**777**
336	politely	빈도 3	**779**
337	position	빈도 3	**781**
338	possible	빈도 3	**783**
339	producer	빈도 3	**785**
340	push	빈도 3	**787**

341	quality	빈도 3	**789**
342	rather	빈도 3	**791**
343	reader	빈도 3	**793**
344	regulate	빈도 3	**795**
345	relatively	빈도 3	**797**
346	remember	빈도 3	**799**
347	remind	빈도 3	**801**
348	repair	빈도 3	**803**
349	reputation	빈도 3	**805**
350	secrecy	빈도 3	**807**
351	selfie	빈도 3	**809**
352	sell	빈도 3	**811**
353	serve	빈도 3	**813**
354	set	빈도 3	**815**
355	shoe	빈도 3	**817**
356	show	빈도 3	**819**
357	silence	빈도 3	**821**
358	skill	빈도 3	**823**
359	small	빈도 3	**825**
360	softly	빈도 3	**827**
361	soil	빈도 3	**829**
362	spend	빈도 3	**831**
363	sportscaster	빈도 3	**833**
364	stick	빈도 3	**835**
365	store	빈도 3	**837**
366	strong	빈도 3	**839**
367	suddenly	빈도 3	**841**
368	suggest	빈도 3	**843**

369	suggestion	빈도 3	**845**
370	sunglass	빈도 3	**847**
371	term	빈도 3	**849**
372	thank	빈도 3	**851**
373	themselves	빈도 3	**853**
374	these	빈도 3	**855**
375	though	빈도 3	**857**
376	tool	빈도 3	**859**
377	transport	빈도 3	**861**
378	twist	빈도 3	**863**
379	until	빈도 3	**865**
380	week	빈도 3	**867**
381	weekend	빈도 3	**869**
382	weight	빈도 3	**871**
383	where	빈도 3	**873**
384	writer	빈도 3	**875**
385	yes	빈도 3	**877**
386	yet	빈도 3	**879**
387	access	빈도 2	**881**
388	accomplish	빈도 2	**883**
389	achieve	빈도 2	**885**
390	adjust	빈도 2	**887**
391	Age	빈도 2	**889**
392	aim	빈도 2	**891**
393	algorithm	빈도 2	**893**
394	although	빈도 2	**895**
395	altruistic	빈도 2	**897**
396	Amy	빈도 2	**899**
397	anatomical	빈도 2	**901**

398	anthropomorphic	빈도 2	**903**
399	anybody	빈도 2	**905**
400	architecture	빈도 2	**907**
401	array	빈도 2	**909**
402	arrowhead	빈도 2	**911**
403	arterial	빈도 2	**913**
404	associate	빈도 2	**915**
405	assume	빈도 2	**917**
406	attribute	빈도 2	**919**
407	begin	빈도 2	**921**
408	bloody	빈도 2	**923**
409	breakthrough	빈도 2	**925**
410	capital	빈도 2	**927**
411	car	빈도 2	**929**
412	cause	빈도 2	**931**
413	circle	빈도 2	**933**
414	City	빈도 2	**935**
415	claw	빈도 2	**937**
416	clock	빈도 2	**939**
417	close	빈도 2	**941**
418	combination	빈도 2	**943**
419	communication	빈도 2	**945**
420	comparison	빈도 2	**947**
421	competition	빈도 2	**949**
422	competitive	빈도 2	**951**
423	component	빈도 2	**953**
424	composition	빈도 2	**955**
425	conscious	빈도 2	**957**

426	consequence	빈도 2	**959**
427	constant	빈도 2	**961**
428	constrain	빈도 2	**963**
429	consume	빈도 2	**965**
430	contagion	빈도 2	**967**
431	control	빈도 2	**969**
432	convenience	빈도 2	**971**
433	conventional	빈도 2	**973**
434	crude	빈도 2	**975**
435	curved	빈도 2	**977**
436	cycle	빈도 2	**979**
437	decide	빈도 2	**981**
438	delicate	빈도 2	**983**
439	desire	빈도 2	**985**
440	displacement	빈도 2	**987**
441	ditch	빈도 2	**989**
442	diverse	빈도 2	**991**
443	dog	빈도 2	**993**
444	draw	빈도 2	**995**
445	drive	빈도 2	**997**
446	during	빈도 2	**999**
447	ear	빈도 2	**1001**
448	easy	빈도 2	**1003**
449	economy	빈도 2	**1005**
450	efficient	빈도 2	**1007**
451	eight	빈도 2	**1009**
452	Enberg	빈도 2	**1011**
453	engage	빈도 2	**1013**
454	equipment	빈도 2	**1015**

455	era	빈도 2	**1017**
456	especially	빈도 2	**1019**
457	evolution	빈도 2	**1021**
458	exclude	빈도 2	**1023**
459	experience	빈도 2	**1025**
460	facilitate	빈도 2	**1027**
461	factory	빈도 2	**1029**
462	fail	빈도 2	**1031**
463	fair	빈도 2	**1033**
464	far	빈도 2	**1035**
465	fence	빈도 2	**1037**
466	fingertip	빈도 2	**1039**
467	flat	빈도 2	**1041**
468	form	빈도 2	**1043**
469	Friday	빈도 2	**1045**
470	future	빈도 2	**1047**
471	generate	빈도 2	**1049**
472	get	빈도 2	**1051**
473	grab	빈도 2	**1053**
474	greater	빈도 2	**1055**
475	grow	빈도 2	**1057**
476	growth	빈도 2	**1059**
477	handling	빈도 2	**1061**
478	happen	빈도 2	**1063**
479	hard	빈도 2	**1065**
480	harm	빈도 2	**1067**
481	harvest	빈도 2	**1069**
482	health	빈도 2	**1071**

483	hope	빈도 2	**1073**
484	imperfect	빈도 2	**1075**
485	increase	빈도 2	**1077**
486	index	빈도 2	**1079**
487	information	빈도 2	**1081**
488	innovation	빈도 2	**1083**
489	instead	빈도 2	**1085**
490	inventor	빈도 2	**1087**
491	irrigation	빈도 2	**1089**
492	keep	빈도 2	**1091**
493	keystone	빈도 2	**1093**
494	knowledge	빈도 2	**1095**
495	labor	빈도 2	**1097**
496	law	빈도 2	**1099**
497	like	빈도 2	**1101**
498	likely	빈도 2	**1103**
499	love	빈도 2	**1105**
500	manipulate	빈도 2	**1107**
501	manner	빈도 2	**1109**
502	Marathon	빈도 2	**1111**
503	Marc	빈도 2	**1113**
504	market	빈도 2	**1115**
505	member	빈도 2	**1117**
506	might	빈도 2	**1119**
507	must	빈도 2	**1121**
508	my	빈도 2	**1123**
509	nail	빈도 2	**1125**
510	nearest	빈도 2	**1127**
511	nearly	빈도 2	**1129**

512	neighbor	빈도 2	**1131**
513	nineteenth	빈도 2	**1133**
514	occupy	빈도 2	**1135**
515	once	빈도 2	**1137**
516	opportunity	빈도 2	**1139**
517	opposition	빈도 2	**1141**
518	orient	빈도 2	**1143**
519	paper	빈도 2	**1145**
520	part	빈도 2	**1147**
521	particularly	빈도 2	**1149**
522	pattern	빈도 2	**1151**
523	per	빈도 2	**1153**
524	performance	빈도 2	**1155**
525	person	빈도 2	**1157**
526	personal	빈도 2	**1159**
527	perspective	빈도 2	**1161**
528	Peter	빈도 2	**1163**
529	picture	빈도 2	**1165**
530	piece	빈도 2	**1167**
531	place	빈도 2	**1169**
532	pointy	빈도 2	**1171**
533	possess	빈도 2	**1173**
534	powerful	빈도 2	**1175**
535	predicament	빈도 2	**1177**
536	prevent	빈도 2	**1179**
537	problem	빈도 2	**1181**
538	production	빈도 2	**1183**
539	productivity	빈도 2	**1185**

540	promote	빈도 2	**1187**
541	property	빈도 2	**1189**
542	proprietary	빈도 2	**1191**
543	protect	빈도 2	**1193**
544	protection	빈도 2	**1195**
545	question	빈도 2	**1197**
546	reach	빈도 2	**1199**
547	react	빈도 2	**1201**
548	relegate	빈도 2	**1203**
549	rely	빈도 2	**1205**
550	reorient	빈도 2	**1207**
551	report	빈도 2	**1209**
552	reposition	빈도 2	**1211**
553	require	빈도 2	**1213**
554	research	빈도 2	**1215**
555	resonate	빈도 2	**1217**
556	response	빈도 2	**1219**
557	Rosydale	빈도 2	**1221**
558	rotation	빈도 2	**1223**
559	scanning	빈도 2	**1225**
560	scholarship	빈도 2	**1227**
561	secret	빈도 2	**1229**
562	seek	빈도 2	**1231**
563	seem	빈도 2	**1233**
564	shift	빈도 2	**1235**
565	short	빈도 2	**1237**
566	should	빈도 2	**1239**
567	signal	빈도 2	**1241**
568	significance	빈도 2	**1243**

569	smile	빈도 2	**1245**
570	snap	빈도 2	**1247**
571	social	빈도 2	**1249**
572	sociosemantic	빈도 2	**1251**
573	spear	빈도 2	**1253**
574	State	빈도 2	**1255**
575	stone	빈도 2	**1257**
576	story	빈도 2	**1259**
577	strike	빈도 2	**1261**
578	succumb	빈도 2	**1263**
579	sure	빈도 2	**1265**
580	taint	빈도 2	**1267**
581	take	빈도 2	**1269**
582	task	빈도 2	**1271**
583	teach	빈도 2	**1273**
584	there	빈도 2	**1275**
585	thinking	빈도 2	**1277**
586	through	빈도 2	**1279**
587	throughout	빈도 2	**1281**
588	thus	빈도 2	**1283**
589	tip	빈도 2	**1285**
590	toxicity	빈도 2	**1287**
591	trade	빈도 2	**1289**
592	trait	빈도 2	**1291**
593	transparent	빈도 2	**1293**
594	transportation	빈도 2	**1295**
595	true	빈도 2	**1297**
596	try	빈도 2	**1299**

597	turn	빈도 2	**1301**
598	twentieth	빈도 2	**1303**
599	type	빈도 2	**1305**
600	unfortunately	빈도 2	**1307**
601	unique	빈도 2	**1309**
602	upon	빈도 2	**1311**
603	vary	빈도 2	**1313**
604	visit	빈도 2	**1315**
605	visual	빈도 2	**1317**
606	Vitruvius	빈도 2	**1319**
607	whether	빈도 2	**1321**
608	win	빈도 2	**1323**
609	writing	빈도 2	**1325**
610	above	빈도 1	**1327**
611	absolutely	빈도 1	**1329**
612	accept	빈도 1	**1331**
613	accommodate	빈도 1	**1333**
614	accommodation	빈도 1	**1335**
615	accurate	빈도 1	**1337**
616	accurately	빈도 1	**1339**
617	achievement	빈도 1	**1341**
618	acquire	빈도 1	**1343**
619	acquisition	빈도 1	**1345**
620	adaptive	빈도 1	**1347**
621	additional	빈도 1	**1349**
622	additionally	빈도 1	**1351**
623	advanced	빈도 1	**1353**
624	advertising	빈도 1	**1355**
625	affect	빈도 1	**1357**

626	afford	빈도 1	**1359**
627	afterlife	빈도 1	**1361**
628	afterwards	빈도 1	**1363**
629	ai	빈도 1	**1365**
630	air	빈도 1	**1367**
631	almost	빈도 1	**1369**
632	America	빈도 1	**1371**
633	american	빈도 1	**1373**
634	among	빈도 1	**1375**
635	analysis	빈도 1	**1377**
636	analytic	빈도 1	**1379**
637	Angeles	빈도 1	**1381**
638	antipredatory	빈도 1	**1383**
639	anything	빈도 1	**1385**
640	apart	빈도 1	**1387**
641	appear	빈도 1	**1389**
642	application	빈도 1	**1391**
643	appreciably	빈도 1	**1393**
644	appreciation	빈도 1	**1395**
645	appropriately	빈도 1	**1397**
646	arena	빈도 1	**1399**
647	argue	빈도 1	**1401**
648	arrival	빈도 1	**1403**
649	art	빈도 1	**1405**
650	aspect	빈도 1	**1407**
651	aspire	빈도 1	**1409**
652	assess	빈도 1	**1411**
653	assessment	빈도 1	**1413**

654	assistant	빈도 1	**1415**
655	Association	빈도 1	**1417**
656	assumption	빈도 1	**1419**
657	astronomy	빈도 1	**1421**
658	attend	빈도 1	**1423**
659	attract	빈도 1	**1425**
660	Augustus	빈도 1	**1427**
661	authority	빈도 1	**1429**
662	automate	빈도 1	**1431**
663	automatic	빈도 1	**1433**
664	automatically	빈도 1	**1435**
665	automobile	빈도 1	**1437**
666	autopilot	빈도 1	**1439**
667	available	빈도 1	**1441**
668	avoid	빈도 1	**1443**
669	await	빈도 1	**1445**
670	Awards	빈도 1	**1447**
671	awareness	빈도 1	**1449**
672	away	빈도 1	**1451**
673	background	빈도 1	**1453**
674	backyard	빈도 1	**1455**
675	bad	빈도 1	**1457**
676	basement	빈도 1	**1459**
677	bear	빈도 1	**1461**
678	behind	빈도 1	**1463**
679	beloved	빈도 1	**1465**
680	beneficial	빈도 1	**1467**
681	better	빈도 1	**1469**
682	beyond	빈도 1	**1471**

683	big	빈도 1	**1473**
684	biography	빈도 1	**1475**
685	body	빈도 1	**1477**
686	bond	빈도 1	**1479**
687	book	빈도 1	**1481**
688	break	빈도 1	**1483**
689	breakdown	빈도 1	**1485**
690	brightest	빈도 1	**1487**
691	Britain	빈도 1	**1489**
692	broadcast	빈도 1	**1491**
693	broadcaster	빈도 1	**1493**
694	broadcasting	빈도 1	**1495**
695	build	빈도 1	**1497**
696	burger	빈도 1	**1499**
697	Caesar	빈도 1	**1501**
698	cancel	빈도 1	**1503**
699	capacity	빈도 1	**1505**
700	captology	빈도 1	**1507**
701	capture	빈도 1	**1509**
702	career	빈도 1	**1511**
703	catch	빈도 1	**1513**
704	centralize	빈도 1	**1515**
705	Chairman	빈도 1	**1517**
706	character	빈도 1	**1519**
707	China	빈도 1	**1521**
708	Cicero	빈도 1	**1523**
709	class	빈도 1	**1525**
710	clear	빈도 1	**1527**

711	climate	빈도 1	**1529**
712	coach	빈도 1	**1531**
713	College	빈도 1	**1533**
714	colour	빈도 1	**1535**
715	command	빈도 1	**1537**
716	commonly	빈도 1	**1539**
717	community	빈도 1	**1541**
718	company	빈도 1	**1543**
719	compare	빈도 1	**1545**
720	competitor	빈도 1	**1547**
721	completely	빈도 1	**1549**
722	complicated	빈도 1	**1551**
723	concentrate	빈도 1	**1553**
724	concept	빈도 1	**1555**
725	conduct	빈도 1	**1557**
726	conform	빈도 1	**1559**
727	connect	빈도 1	**1561**
728	consciously	빈도 1	**1563**
729	considerable	빈도 1	**1565**
730	consistently	빈도 1	**1567**
731	constantly	빈도 1	**1569**
732	constitute	빈도 1	**1571**
733	constructive	빈도 1	**1573**
734	context	빈도 1	**1575**
735	contractor	빈도 1	**1577**
736	cooperate	빈도 1	**1579**
737	cooperative	빈도 1	**1581**
738	coordination	빈도 1	**1583**
739	core	빈도 1	**1585**

740	corporation	빈도 1	**1587**
741	correspond	빈도 1	**1589**
742	cost	빈도 1	**1591**
743	counterpart	빈도 1	**1593**
744	cover	빈도 1	**1595**
745	coverage	빈도 1	**1597**
746	creative	빈도 1	**1599**
747	critical	빈도 1	**1601**
748	critically	빈도 1	**1603**
749	crop	빈도 1	**1605**
750	culture	빈도 1	**1607**
751	curriculum	빈도 1	**1609**
752	daily	빈도 1	**1611**
753	dangerous	빈도 1	**1613**
754	deal	빈도 1	**1615**
755	dear	빈도 1	**1617**
756	decade	빈도 1	**1619**
757	dedicate	빈도 1	**1621**
758	define	빈도 1	**1623**
759	definition	빈도 1	**1625**
760	delay	빈도 1	**1627**
761	demonstrate	빈도 1	**1629**
762	depend	빈도 1	**1631**
763	derail	빈도 1	**1633**
764	design	빈도 1	**1635**
765	desirable	빈도 1	**1637**
766	determine	빈도 1	**1639**
767	devalue	빈도 1	**1641**

768	Dick	빈도 1	**1643**
769	die	빈도 1	**1645**
770	difference	빈도 1	**1647**
771	different	빈도 1	**1649**
772	difficult	빈도 1	**1651**
773	diminish	빈도 1	**1653**
774	director	빈도 1	**1655**
775	disappear	빈도 1	**1657**
776	discipline	빈도 1	**1659**
777	disclose	빈도 1	**1661**
778	discourse	빈도 1	**1663**
779	disposal	빈도 1	**1665**
780	distress	빈도 1	**1667**
781	divide	빈도 1	**1669**
782	domain	빈도 1	**1671**
783	downpour	빈도 1	**1673**
784	downtown	빈도 1	**1675**
785	draftsmanship	빈도 1	**1677**
786	drama	빈도 1	**1679**
787	dramatic	빈도 1	**1681**
788	drink	빈도 1	**1683**
789	dynamic	빈도 1	**1685**
790	eager	빈도 1	**1687**
791	early	빈도 1	**1689**
792	editor	빈도 1	**1691**
793	Education	빈도 1	**1693**
794	educator	빈도 1	**1695**
795	effortful	빈도 1	**1697**
796	Emmy	빈도 1	**1699**

797	Empire	빈도 1	**1701**
798	employee	빈도 1	**1703**
799	end	빈도 1	**1705**
800	enforcement	빈도 1	**1707**
801	engagement	빈도 1	**1709**
802	enhance	빈도 1	**1711**
803	ensure	빈도 1	**1713**
804	enter	빈도 1	**1715**
805	envious	빈도 1	**1717**
806	environment	빈도 1	**1719**
807	essentially	빈도 1	**1721**
808	evaluation	빈도 1	**1723**
809	evening	빈도 1	**1725**
810	evolve	빈도 1	**1727**
811	examine	빈도 1	**1729**
812	except	빈도 1	**1731**
813	exciting	빈도 1	**1733**
814	exhausting	빈도 1	**1735**
815	existence	빈도 1	**1737**
816	Exline	빈도 1	**1739**
817	expand	빈도 1	**1741**
818	expense	빈도 1	**1743**
819	exploration	빈도 1	**1745**
820	explore	빈도 1	**1747**
821	extended	빈도 1	**1749**
822	extreme	빈도 1	**1751**
823	extremely	빈도 1	**1753**
824	facility	빈도 1	**1755**

825	fairly	빈도 1	**1757**
826	fairness	빈도 1	**1759**
827	famously	빈도 1	**1761**
828	farming	빈도 1	**1763**
829	fashion	빈도 1	**1765**
830	fast	빈도 1	**1767**
831	fat	빈도 1	**1769**
832	fearful	빈도 1	**1771**
833	feed	빈도 1	**1773**
834	Fernando	빈도 1	**1775**
835	few	빈도 1	**1777**
836	fiction	빈도 1	**1779**
837	five	빈도 1	**1781**
838	flexibility	빈도 1	**1783**
839	flockmate	빈도 1	**1785**
840	fly	빈도 1	**1787**
841	follow	빈도 1	**1789**
842	following	빈도 1	**1791**
843	forecast	빈도 1	**1793**
844	foreign	빈도 1	**1795**
845	formal	빈도 1	**1797**
846	formation	빈도 1	**1799**
847	foster	빈도 1	**1801**
848	four	빈도 1	**1803**
849	freedom	빈도 1	**1805**
850	fully	빈도 1	**1807**
851	function	빈도 1	**1809**
852	fundamental	빈도 1	**1811**
853	further	빈도 1	**1813**

854	furthermore	빈도 1	**1815**
855	gain	빈도 1	**1817**
856	Games	빈도 1	**1819**
857	general	빈도 1	**1821**
858	global	빈도 1	**1823**
859	graph	빈도 1	**1825**
860	grateful	빈도 1	**1827**
861	greatly	빈도 1	**1829**
862	guardian	빈도 1	**1831**
863	guide	빈도 1	**1833**
864	guilt	빈도 1	**1835**
865	harmful	빈도 1	**1837**
866	head	빈도 1	**1839**
867	hear	빈도 1	**1841**
868	heavy	빈도 1	**1843**
869	help	빈도 1	**1845**
870	helpful	빈도 1	**1847**
871	heuristic	빈도 1	**1849**
872	higher	빈도 1	**1851**
873	highest	빈도 1	**1853**
874	highlight	빈도 1	**1855**
875	honesty	빈도 1	**1857**
876	host	빈도 1	**1859**
877	household	빈도 1	**1861**
878	hum	빈도 1	**1863**
879	hundred	빈도 1	**1865**
880	hunt	빈도 1	**1867**
881	idea	빈도 1	**1869**

882	ignore	빈도 1	**1871**
883	image	빈도 1	**1873**
884	imaginatively	빈도 1	**1875**
885	immediate	빈도 1	**1877**
886	impact	빈도 1	**1879**
887	impassable	빈도 1	**1881**
888	imply	빈도 1	**1883**
889	impose	빈도 1	**1885**
890	impossible	빈도 1	**1887**
891	improve	빈도 1	**1889**
892	incentive	빈도 1	**1891**
893	incomplete	빈도 1	**1893**
894	indirectly	빈도 1	**1895**
895	Industrial	빈도 1	**1897**
896	Industrialization	빈도 1	**1899**
897	industry	빈도 1	**1901**
898	inevitable	빈도 1	**1903**
899	inexperienced	빈도 1	**1905**
900	infect	빈도 1	**1907**
901	influence	빈도 1	**1909**
902	inhabit	빈도 1	**1911**
903	injury	빈도 1	**1913**
904	inner	빈도 1	**1915**
905	innovator	빈도 1	**1917**
906	inordinate	빈도 1	**1919**
907	instinct	빈도 1	**1921**
908	instrument	빈도 1	**1923**
909	intellectual	빈도 1	**1925**
910	intensify	빈도 1	**1927**

911	interface	빈도 1	**1929**
912	internal	빈도 1	**1931**
913	interpersonal	빈도 1	**1933**
914	invaluable	빈도 1	**1935**
915	invent	빈도 1	**1937**
916	invention	빈도 1	**1939**
917	investment	빈도 1	**1941**
918	involve	빈도 1	**1943**
919	isolate	빈도 1	**1945**
920	join	빈도 1	**1947**
921	judge	빈도 1	**1949**
922	kill	빈도 1	**1951**
923	Kingsley	빈도 1	**1953**
924	knit	빈도 1	**1955**
925	krebs	빈도 1	**1957**
926	largest	빈도 1	**1959**
927	last	빈도 1	**1961**
928	learner	빈도 1	**1963**
929	level	빈도 1	**1965**
930	liberation	빈도 1	**1967**
931	lifespan	빈도 1	**1969**
932	lifetime	빈도 1	**1971**
933	limit	빈도 1	**1973**
934	list	빈도 1	**1975**
935	Lobel	빈도 1	**1977**
936	locally	빈도 1	**1979**
937	location	빈도 1	**1981**
938	longer	빈도 1	**1983**

939	Los	빈도 1	**1985**
940	loudest	빈도 1	**1987**
941	luggage	빈도 1	**1989**
942	magical	빈도 1	**1991**
943	maintain	빈도 1	**1993**
944	major	빈도 1	**1995**
945	majority	빈도 1	**1997**
946	Manager	빈도 1	**1999**
947	manual	빈도 1	**2001**
948	Marcus	빈도 1	**2003**
949	mark	빈도 1	**2005**
950	Martha	빈도 1	**2007**
951	mass	빈도 1	**2009**
952	master	빈도 1	**2011**
953	material	빈도 1	**2013**
954	mathematics	빈도 1	**2015**
955	mean	빈도 1	**2017**
956	meaningful	빈도 1	**2019**
957	mechanical	빈도 1	**2021**
958	mediate	빈도 1	**2023**
959	medicine	빈도 1	**2025**
960	mental	빈도 1	**2027**
961	metaphor	빈도 1	**2029**
962	Michigan	빈도 1	**2031**
963	mind	빈도 1	**2033**
964	minor	빈도 1	**2035**
965	model	빈도 1	**2037**
966	money	빈도 1	**2039**
967	monitor	빈도 1	**2041**

968	mood	빈도 1	**2043**
969	motor	빈도 1	**2045**
970	move	빈도 1	**2047**
971	much	빈도 1	**2049**
972	muscle	빈도 1	**2051**
973	nature	빈도 1	**2053**
974	NBC	빈도 1	**2055**
975	near	빈도 1	**2057**
976	negotiable	빈도 1	**2059**
977	network	빈도 1	**2061**
978	networked	빈도 1	**2063**
979	Nick	빈도 1	**2065**
980	norm	빈도 1	**2067**
981	notwithstanding	빈도 1	**2069**
982	novel	빈도 1	**2071**
983	number	빈도 1	**2073**
984	objective	빈도 1	**2075**
985	observe	빈도 1	**2077**
986	obtain	빈도 1	**2079**
987	obvious	빈도 1	**2081**
988	obviously	빈도 1	**2083**
989	offer	빈도 1	**2085**
990	older	빈도 1	**2087**
991	Olympics	빈도 1	**2089**
992	oneself	빈도 1	**2091**
993	online	빈도 1	**2093**
994	open	빈도 1	**2095**
995	operate	빈도 1	**2097**

996	organize	빈도 1	**2099**
997	origin	빈도 1	**2101**
998	originally	빈도 1	**2103**
999	ourselves	빈도 1	**2105**
1000	out	빈도 1	**2107**
1001	output	빈도 1	**2109**
1002	outside	빈도 1	**2111**
1003	overuse	빈도 1	**2113**
1004	particular	빈도 1	**2115**
1005	partner	빈도 1	**2117**
1006	party	빈도 1	**2119**
1007	path	빈도 1	**2121**
1008	patient	빈도 1	**2123**
1009	pay	빈도 1	**2125**
1010	perceive	빈도 1	**2127**
1011	perception	빈도 1	**2129**
1012	personality	빈도 1	**2131**
1013	philosophy	빈도 1	**2133**
1014	phrase	빈도 1	**2135**
1015	physician	빈도 1	**2137**
1016	piecemeal	빈도 1	**2139**
1017	pinpoint	빈도 1	**2141**
1018	plan	빈도 1	**2143**
1019	player	빈도 1	**2145**
1020	playlist	빈도 1	**2147**
1021	pleasant	빈도 1	**2149**
1022	political	빈도 1	**2151**
1023	Pollio	빈도 1	**2153**
1024	possession	빈도 1	**2155**

1025	practical	빈도 1	**2157**
1026	practicing	빈도 1	**2159**
1027	precisely	빈도 1	**2161**
1028	predominantly	빈도 1	**2163**
1029	prefer	빈도 1	**2165**
1030	preference	빈도 1	**2167**
1031	present	빈도 1	**2169**
1032	pressure	빈도 1	**2171**
1033	previously	빈도 1	**2173**
1034	price	빈도 1	**2175**
1035	principle	빈도 1	**2177**
1036	profession	빈도 1	**2179**
1037	professor	빈도 1	**2181**
1038	profit	빈도 1	**2183**
1039	profitable	빈도 1	**2185**
1040	progression	빈도 1	**2187**
1041	project	빈도 1	**2189**
1042	prolong	빈도 1	**2191**
1043	promise	빈도 1	**2193**
1044	provide	빈도 1	**2195**
1045	psychological	빈도 1	**2197**
1046	psychology	빈도 1	**2199**
1047	public	빈도 1	**2201**
1048	pursue	빈도 1	**2203**
1049	pursuit	빈도 1	**2205**
1050	quietly	빈도 1	**2207**
1051	racer	빈도 1	**2209**
1052	Racers	빈도 1	**2211**

1053	railway	빈도 1	**2213**
1054	rain	빈도 1	**2215**
1055	raise	빈도 1	**2217**
1056	rarely	빈도 1	**2219**
1057	reaction	빈도 1	**2221**
1058	read	빈도 1	**2223**
1059	real	빈도 1	**2225**
1060	reality	빈도 1	**2227**
1061	really	빈도 1	**2229**
1062	reasonably	빈도 1	**2231**
1063	recently	빈도 1	**2233**
1064	recognize	빈도 1	**2235**
1065	recommend	빈도 1	**2237**
1066	recommendation	빈도 1	**2239**
1067	recover	빈도 1	**2241**
1068	recycling	빈도 1	**2243**
1069	rediscover	빈도 1	**2245**
1070	reduce	빈도 1	**2247**
1071	reduction	빈도 1	**2249**
1072	refuse	빈도 1	**2251**
1073	related	빈도 1	**2253**
1074	relax	빈도 1	**2255**
1075	release	빈도 1	**2257**
1076	relevant	빈도 1	**2259**
1077	reliance	빈도 1	**2261**
1078	remain	빈도 1	**2263**
1079	remote	빈도 1	**2265**
1080	reorganize	빈도 1	**2267**
1081	replace	빈도 1	**2269**

1082	repurpose	빈도 1	**2271**
1083	reputational	빈도 1	**2273**
1084	reservation	빈도 1	**2275**
1085	reserve	빈도 1	**2277**
1086	resolution	빈도 1	**2279**
1087	resource	빈도 1	**2281**
1088	reverse	빈도 1	**2283**
1089	revolutionize	빈도 1	**2285**
1090	revolve	빈도 1	**2287**
1091	reward	빈도 1	**2289**
1092	rework	빈도 1	**2291**
1093	rise	빈도 1	**2293**
1094	risk	빈도 1	**2295**
1095	road	빈도 1	**2297**
1096	Roman	빈도 1	**2299**
1097	safe	빈도 1	**2301**
1098	safely	빈도 1	**2303**
1099	safety	빈도 1	**2305**
1100	sake	빈도 1	**2307**
1101	same	빈도 1	**2309**
1102	San	빈도 1	**2311**
1103	scan	빈도 1	**2313**
1104	scene	빈도 1	**2315**
1105	schedule	빈도 1	**2317**
1106	scholarly	빈도 1	**2319**
1107	score	빈도 1	**2321**
1108	search	빈도 1	**2323**
1109	season	빈도 1	**2325**

1110	**Seaver**	빈도 1	**2327**
1111	**second**	빈도 1	**2329**
1112	**secretive**	빈도 1	**2331**
1113	**secure**	빈도 1	**2333**
1114	**sense**	빈도 1	**2335**
1115	**setting**	빈도 1	**2337**
1116	**shadow**	빈도 1	**2339**
1117	**sign**	빈도 1	**2341**
1118	**signature**	빈도 1	**2343**
1119	**significantly**	빈도 1	**2345**
1120	**similarly**	빈도 1	**2347**
1121	**simplistic**	빈도 1	**2349**
1122	**sincerely**	빈도 1	**2351**
1123	**situation**	빈도 1	**2353**
1124	**skilled**	빈도 1	**2355**
1125	**slippery**	빈도 1	**2357**
1126	**slow**	빈도 1	**2359**
1127	**smoothly**	빈도 1	**2361**
1128	**society**	빈도 1	**2363**
1129	**software**	빈도 1	**2365**
1130	**someone**	빈도 1	**2367**
1131	**sorrow**	빈도 1	**2369**
1132	**sound**	빈도 1	**2371**
1133	**speak**	빈도 1	**2373**
1134	**special**	빈도 1	**2375**
1135	**specifically**	빈도 1	**2377**
1136	**speed**	빈도 1	**2379**
1137	**Sports**	빈도 1	**2381**
1138	**sportscasting**	빈도 1	**2383**

1139	stage	빈도 1	**2385**
1140	stand	빈도 1	**2387**
1141	star	빈도 1	**2389**
1142	startle	빈도 1	**2391**
1143	statement	빈도 1	**2393**
1144	station	빈도 1	**2395**
1145	status	빈도 1	**2397**
1146	stimulus	빈도 1	**2399**
1147	stop	빈도 1	**2401**
1148	stronger	빈도 1	**2403**
1149	substance	빈도 1	**2405**
1150	superficial	빈도 1	**2407**
1151	support	빈도 1	**2409**
1152	surprise	빈도 1	**2411**
1153	survival	빈도 1	**2413**
1154	sustained	빈도 1	**2415**
1155	symbolically	빈도 1	**2417**
1156	talk	빈도 1	**2419**
1157	target	빈도 1	**2421**
1158	teacher	빈도 1	**2423**
1159	teaching	빈도 1	**2425**
1160	team	빈도 1	**2427**
1161	tension	빈도 1	**2429**
1162	test	빈도 1	**2431**
1163	text	빈도 1	**2433**
1164	theoretical	빈도 1	**2435**
1165	theory	빈도 1	**2437**
1166	therefore	빈도 1	**2439**

1167	thought	빈도 1	**2441**
1168	thousand	빈도 1	**2443**
1169	threat	빈도 1	**2445**
1170	tie	빈도 1	**2447**
1171	tiresome	빈도 1	**2449**
1172	today	빈도 1	**2451**
1173	towards	빈도 1	**2453**
1174	trap	빈도 1	**2455**
1175	travel	빈도 1	**2457**
1176	truly	빈도 1	**2459**
1177	trust	빈도 1	**2461**
1178	trustee	빈도 1	**2463**
1179	twelve	빈도 1	**2465**
1180	twenty	빈도 1	**2467**
1181	typically	빈도 1	**2469**
1182	uncomfortable	빈도 1	**2471**
1183	under	빈도 1	**2473**
1184	undergo	빈도 1	**2475**
1185	undermaintain	빈도 1	**2477**
1186	underpinning	빈도 1	**2479**
1187	underreport	빈도 1	**2481**
1188	understanding	빈도 1	**2483**
1189	uneasiness	빈도 1	**2485**
1190	unfold	빈도 1	**2487**
1191	universally	빈도 1	**2489**
1192	unusual	빈도 1	**2491**
1193	upward	빈도 1	**2493**
1194	urban	빈도 1	**2495**
1195	USA	빈도 1	**2497**

1196	useful	빈도 1	**2499**
1197	utilization	빈도 1	**2501**
1198	utilize	빈도 1	**2503**
1199	Valentine	빈도 1	**2505**
1200	valuable	빈도 1	**2507**
1201	value	빈도 1	**2509**
1202	variability	빈도 1	**2511**
1203	variation	빈도 1	**2513**
1204	video	빈도 1	**2515**
1205	violate	빈도 1	**2517**
1206	vocabulary	빈도 1	**2519**
1207	volume	빈도 1	**2521**
1208	wages	빈도 1	**2523**
1209	wait	빈도 1	**2525**
1210	want	빈도 1	**2527**
1211	watch	빈도 1	**2529**
1212	water	빈도 1	**2531**
1213	Weber	빈도 1	**2533**
1214	western	빈도 1	**2535**
1215	whole	빈도 1	**2537**
1216	winner	빈도 1	**2539**
1217	wisdom	빈도 1	**2541**
1218	wish	빈도 1	**2543**
1219	within	빈도 1	**2545**
1220	wonder	빈도 1	**2547**
1221	word	빈도 1	**2549**
1222	workday	빈도 1	**2551**
1223	yield	빈도 1	**2553**

1224	young	빈도 1	**2555**
1225	yourself	빈도 1	**2557**

the

#1 빈도 299

단어 설명 (뜻/사용법)

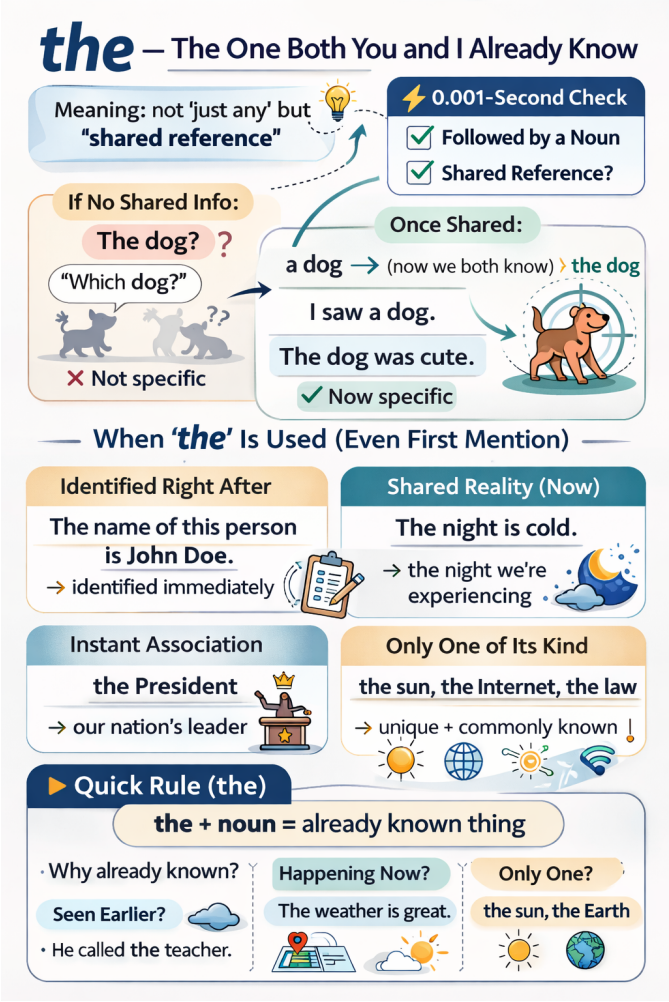

다음 두 문장은 단어 하나만 다릅니다. 그런데 의미가 완전히 달라집니다.

A dog was barking outside. → 바깥에 개가 있다는 새로운 정보

The dog was barking outside. → 둘 다 이미 아는 바로 그 개 이야기

the 하나가 이 차이를 만듭니다.

수능에 가장 많이 등장하는 단어는 무엇일까요? 바로 the입니다. 흔한 단어라서 쉽게 지나치지만, 결코 무시하면 안 됩니다. the를 제대로 알면 문장을 읽는 속도가 빨라지고, 글의 구조도 선명하게 보이기 시작합니다.

왜 이 작은 단어가 이렇게 자주 쓰일까요? 명사 규칙 때문입니다.

명사 규칙 = 하나인지 여러 개인지, 막연한 대상인지 이미 특정된 대상인지 밝혀야 한다.

a cup, the cup, one cup, this cup, that cup, each cup, every cup, which cup, some cup, my cup, … → 하나

cups, the cups, two cups, these cups, those cups, all cups, which cups, some cups, my cups, … → 여러 개

a cup은 여러 컵 중 하나를 가리키고, cups는 컵들을 막연하게 가리킵니다. 반면 the cup은 이미 특정된 대상을 가리킵니다. 다시 말해, the는 화자만이 아니라 독자도 그 대상을 식별할 수 있다고 전제할 때 쓰는 신호입니다. 그래서 the를 볼 때마다 가장 먼저 떠올려야 하는 것은 두 가지입니다.

뒤에 명사가 온다.

그 명사는 이미 특정된 대상이다.

여기서 '특정되었다'는 말은 꼭 앞에서 한 번 나온 명사라는 뜻이 아닙니다. 수능 지문에서는 오히려 다른 방식으로 특정되는 경우가 더 많습니다. 뒤에서 설명이 붙어 범위가 좁혀질 수도 있고, 지금 장면 안에 놓여 있어 바로 특정될 수도 있습니다. 또 사회적으로 하나의 체계나 개념으로 공유되기 때문에 특정되기도 하고, 앞 문장의 내용을 요약해 다시 가리키는 경우도 있습니다.

우리는 보통 the를 '그'라고 번역합니다. 하지만 수능 지문에서 the가 나올 때마다 '그 색깔', '그 벽', '그 연구', '그 차이'처럼 한국어를 억지로 붙이기 시작하면 오히려 문장의 진짜 의미를 놓치게 됩니다. the의 핵심은 번역이 아니라 특정성입니다. 즉, the는 뒤에 오는 명사를 막연하게 읽지 말라는 표시입니다.

왜 The dog was cute.는 첫 문장으로 어색할까?

문법 자체는 맞습니다. 하지만 아무 배경 설명 없이 이 문장이 글의 첫 문장으로 나오면 우리는 거의 자동으로 이렇게 묻게 됩니다.

"무슨 개?"

이게 바로 the의 핵심입니다. the는 이미 특정된 대상을 전제로 하지만 우리는 아직 그 개를 모릅니다. 그래서 보통은 이렇게 씁니다.

I saw a dog. → 처음 꺼낼 때는 a dog

The dog was cute. → 한 번 등장해서 알게 된 뒤에는 the dog

a가 빈 무대 위에 처음 주인공을 올리는 스포트라이트라면, the는 이미 무대 위에 올라온 그 대상을 계속 따라가는 카메라에 가깝습니다.

그런데 수능에서는 처음인데도 the가 많이 나옵니다

수능 지문을 읽다 보면 앞에서 언급되지 않았는데도 처음부터 the가 붙는 명사들이 자주 등장합니다. 예외일까요? 아닙니다. 앞에서 한 번도 언급되지 않았더라도 독자가 바로 그 대상을 식별할 수 있다면 the를 써야 합니다.

1) 뒤에서 설명이 붙을 때: 명사의 범위를 좁혀준다

수능에서 the의 상당수는 "앞에서 이미 나온 것"이 아니라 뒤의 설명 때문에 바로 특정되는 경우입니다. 예를 들어,

The name of this person is John Doe.

여기서 name은 처음 등장합니다. 그런데도 the가 자연스러운 이유는 바로 뒤의 of this person이 붙는 순간 어떤 이름인지 범위가 정해지기 때문입니다. 실제 기출에서도 이런 구조는 자주 등장합니다.

the house she had grown up in

the study of literature

the influence of modern musical lyricists

이런 표현을 볼 때 the를 '그 집', '그 연구', '그 영향력'이라고 번역부터 하면 안 됩니다. 먼저 범위를 좁혀야 합니다.

the house she had grown up in → 집이긴 집인데 어떤 집인가 → 그녀가 자랐던 집

the study of literature → 연구이긴 연구인데 무슨 연구인가 → 문학 연구

the influence of modern musical lyricists → 영향력이긴 영향력인데 누구의 영향력인가 → 현대 음악 작사가들의 영향력

the가 붙은 명사를 보면 그 명사 하나만 읽지 말고 뒤의 설명까지 함께 묶어 읽어야 합니다. 이 유형의 핵심은, the가 붙은 명사의 범위가 뒤에서 완성된다는 점입니다.

2) 추상명사 앞에 올 때: 글의 중심 개념을 가리킨다

수능에서 the가 특히 중요해지는 경우가 하나 더 있습니다. 바로 추상명사 앞입니다.

the concept of overtourism

the evolution of language

이때의 the를 단순한 관사로만 보면 안 됩니다. the는 필자가 지금부터 본격적으로 다룰 대상을 가리키기 때문입니다. 예를 들어 다음 문장을 보겠습니다.

The study of literature has repeatedly failed to recognize the influence of modern musical lyricists and their contributions to the evolution of language.

이 문장에서 중요한 것은 '연구', '영향', '진화'를 단어별로 번역하는 일이 아닙니다. 핵심은 필자가 지금 무엇에 초점을 맞추고 있는지를 파악하는 것입니다.

→ 먼저 문학 연구를 화두로 던지고

→ 그 안에서 현대 음악 작사가들의 영향을 말한 다음

→ 그 영향이 언어의 진화와 이어진다고 설명합니다.

이 문장은 추상명사를 나열하는 문장이 아니라 글의 중심 개념이 차례로 드러나는 구조입니다. 그래서 빈칸 추론, 주제, 요지 문제를 풀 때 the + 추상명사는 그냥 지나치면 안 됩니다. 이런 자리에서 글의 중심 개념이 잡히는 경우가 많기 때문입니다.

3) 앞 문맥의 내용을 다시 가리킬 때: 문맥을 한 단어로 압축한다

the는 앞에서 설명한 내용을 한 단어로 압축해 가리키는 역할을 합니다. 예를 들어,

While stories clearly dominate statistics from both memorability and persuasiveness perspectives, it's rarely a battle between facts and anecdotes — or

> even facts and other facts. The real clash is actually between stories: the predominant incumbent and a new challenger.

여기서 The real clash는 앞 문맥의 핵심 내용을 clash라는 말로 정리한 표현입니다. 즉, the는 앞 문맥의 내용을 가리키고, clash는 그 내용을 한 단어로 압축합니다.

4) 장면을 묘사할 때: 시선을 특정 대상에 고정한다

> Although the colors were now faded, the familiar shapes on the wall were the same ones she had painted with her father as a child.

이 문장에는 the가 여러 번 나오지만 그때마다 '그'라고 번역할 필요는 없습니다. 중요한 것은 각각의 the가 무엇을 가리키는지 파악하는 것입니다.

> the colors / the wall → 지금 눈앞에 있는 대상
>
> the familiar shapes on the wall → 벽 위의 모양들로 범위가 좁혀진 대상
>
> the same ones → 어린 시절 아버지와 함께 그렸던 바로 그 모양들

서사 지문에서 the는 독자의 시선을 지금 보아야 할 대상에 고정하는 역할을 합니다.

5) 자료를 해석할 때: 도표 안의 특정 지표를 안내한다

자료해석에서 the는 지금 보고 있는 자료 안에서 정확히 무엇을 가리키는지를 안내하는 표지판입니다.

> The above graph shows the percentages of the respondents in five countries…
>
> the above graph → 지금 위에 있는 바로 그 그래프
>
> the percentages → 그래프가 보여 주는 특정 수치
>
> the respondents → 조사 대상이라는 특정 집단

자료해석형 문제에서 the는 특히 중요합니다. 지금 보고 있는 자료 안에서 무엇을 읽어야 하는지를 정확히 알려주기 때문입니다.

6) 사회적 개념을 말할 때: 굳이 설명 안 해도 통하는 상식을 떠올리게 한다

the는 단순히 하나의 대상을 가리키는 것이 아니라 사회적으로 공유되는 범주 전체를 떠올리게 합니다.

> the Internet
>
> the buyer / the seller
>
> the Golden Age

이런 표현에서는 화자와 독자가 이미 알고 있다고 여겨지는 하나의 체계, 역할, 시대를 떠올리면 됩니다. 즉, 문장 밖의 일반적인 공유 지식까지 포함해 특정되는 경우라고 볼 수 있습니다.

정리

the = 이미 특정된 대상으로 읽으라는 신호

그 '특정됨'은 여러 방식으로 만들어집니다.

앞에서 한 번 등장했을 수도 있고

뒤에서 설명이 붙어 범위가 좁혀질 수도 있으며

지금 장면 속에서 바로 특정될 수도 있고

사회적으로 하나의 체계로 공유될 수도 있고

앞 문장의 내용을 압축해 다시 가리킬 수도 있습니다.

그래서 수능 지문에서 the는 사소한 관사가 아닙니다. 대상을 분명하게 하고 글의 흐름을 이어 주는 핵심 신호입니다.

▶ 읽을 때의 처리 기준 (the)
the를 만나면 무작정 '그'라고 번역하지 말고 먼저 이 질문을 떠올려 보세요.

"이 명사는 왜 이미 특정되어 있을까?"

[1초 스피드 체크 : Speed Check]

The name of this person is John Doe.

Q. name이 처음 등장했는데도 the가 자연스러운 이유는?

[ ] A. 문장의 주어 자리에는 항상 the를 써야 하기 때문이다.
[ ] B. 바로 뒤의 설명(of this person) 때문에 어떤 이름인지 즉시 특정되기 때문이다.

정답: B

[해설] the는 "앞에서 한 번 나왔는가"만 따지지 않습니다. 지금 이 자리에서 바로 특정되는가도 중요합니다. of this person이 붙는 순간 name의 범위가 정해집니다.

The bus is here. (vs. A bus is here.)

Q. 일상에서 A bus보다 The bus가 훨씬 자연스러운 이유는?

[ ] A. 막연한 버스가 아니라, 지금 우리가 기다리고 있던 바로 그 버스를 가리키기 때문이다.
[ ] B. bus는 원래 the와만 함께 쓰이는 명사이기 때문이다.

정답: A

여기서 the bus는 일반적인 버스를 말하는 표현이 아닙니다. 화자와 청자가 이미 알고 있는, 곧 오기를 기다리던 특정한 버스를 가리킵니다. 즉, the는 "이미 서로가 알 수 있는 대상"이라는 신호입니다.

The study of literature has repeatedly failed to recognize the influence of modern musical lyricists…

Q. 이 문장에서 the를 읽는 가장 좋은 방법은?

[ ] A. ‘그 연구’, ‘그 영향력’이라고 하나씩 번역한다.
[ ] B. ‘문학 연구’와 ‘현대 음악 작사가들의 영향력’이라는 중심 개념을 묶어 읽는다.

정답: B

[해설] the study, the influence는 글의 중심 개념이며 뒤의 of가 그 범위를 구체화합니다.

The real clash is actually between stories: the predominant incumbent and a new challenger.

Q. 여기서 The real clash의 역할은?

[ ] A. 그냥 ‘진짜 충돌’이라고 번역하고 지나간다.
[ ] B. 앞 문맥의 핵심 내용을 clash라는 말로 압축해 다시 가리키는 표현이다.

정답: B

[해설] The real clash는 앞 문맥의 핵심 내용을 clash라는 말로 정리한 표현입니다. the는 앞 문맥의 내용을 가리키고, clash는 그 내용을 한 단어로 압축합니다.

[수능 기출에 적용하기]

이제 실제 기출 문장에서 the를 만났을 때 어떤 사고 과정을 거쳐야 하는지 살펴보겠습니다.

[기출 문장 1: 당연히 알 것이라고 전제하는 the]

Dear students, I am Amanda Clark, the school club director, and I am writing to you about our school clubs. (2026 수능 18번)

사고의 흐름

“Amanda Clark? 처음 보는 사람인데 왜 the school club director지?” 하고 잠깐 멈칫할 수 있습니다. 여기서 중요한 것은 처음 등장했느냐가 아닙니다. 편지를 받는 학생들이라면 ‘우리 학교 동아리 담당 디렉터’라는 자리를 이미 알고 있을 것이라는 전제가 있기 때문입니다. 직책이나 역할처럼 문맥상 하나로 정해지는 자리 앞에서는 처음 등장해도 the가 자연스럽게 붙습니다.

[기출 문장 2: 뒤 설명까지 묶어 읽게 하는 the]

At last, she had finally found the house she had grown up in. (2026 수능 19번)

사고의 흐름

여기서 the house를 보고 속으로 ‘그 집’이라고만 옮기고 넘어가면 아직 반밖에 읽지 못한 것입니다. 핵심은 house 뒤에 이어지는 she had grown up in입니다. 막연한 집이 아니라 그녀가 자라난 바로 그 집이라는 뜻입니다. 여기서 the는 이 명사를 뒤 설명까지 함께 읽어야 한다는 신호입니다.

[기출 문장 3: 시선을 한 지점에 고정하는 the]

One of the mistakes we often make when confronting a risk situation is our tendency to focus on the end result. (2015 수능 23번)

사고의 흐름

수능 지문에서 이런 the는 글의 논리 방향을 잡아 줍니다. the end result, the first step 같은 표현은 여러 가능성 가운데 특정한 한 지점을 찍어 주면서 글의 초점이 어디에 놓여 있는지를 분명하게 보여 줍니다.

이제 위 기준을 바탕으로 기출 문장에서 the를 만날 때마다 어떤 대상이 이미 특정되어 있는지를 직접 확인해 보세요. 그 순간 the는 더 이상 사소한 관사가 아니라 독해의 방향을 잡아 주는 신호가 됩니다.

수능 기출 문장

[18] As a result, we have decided to cancel the race.

[18] Dear Rosydale City Marathon Racers, We are really grateful to all of you who have signed up for the 10th Rosydale City Marathon that was scheduled for this coming Saturday at 10 a.m. Unfortunately, as you may already know, the weather forecast says that there is going to be a downpour throughout the race day.

[18] However, it is likely that the heavy rain will make the roads too slippery and dangerous for the racers to run safely.

[18] We hope you understand and we promise to hold another race in the near future.

[18] We truly hoped that the race would go smoothly.

[19] He had finally found the perfect thing for her.

[19] He smiled as he called the restaurant and asked for a reservation for Friday.

[19] She often told him that she liked to go to places she had never visited before, and he was absolutely sure that she would love going to the new, five-star restaurant downtown.

[19] Unfortunately, his smile quickly disappeared when he was told that the restaurant was fully reserved.

[19] “I thought that I had found the right place.”

and

#2 빈도 161

단어 설명 (뜻/사용법)

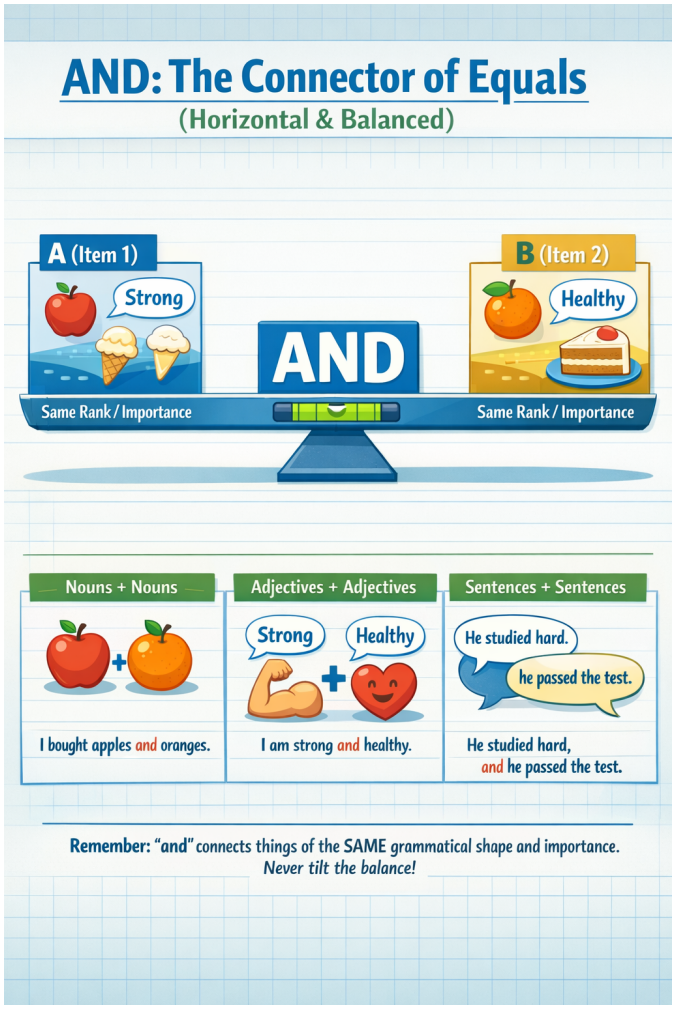

영어에서 가장 많이 사용되는 접속사 중 하나입니다. 접속사는 종류에 따라 사용법이 다 다르지만, and는 앞과 뒤에 똑같이 중요한 말이 온다는 점이 핵심입니다.

> I ate ice cream and cake after lunch.
>
> I am strong and healthy.

ice cream과 cake는 둘 다 중요합니다. strong과 healthy도 마찬가지입니다. and는 "뒤에 더 중요한 것"이 온다는 표시가 아닙니다. 앞과 뒤를 같은 높이(급)로 놓는 표시입니다.

접속사가 하는 일

접속사는 다음 세 가지를 모두 수행합니다.

1. 문장과 문장을 연결
2. 단어와 단어를 연결
3. 말 덩어리와 말 덩어리를 연결

and를 보면 먼저 확인해야 할 것

and를 보면 반드시 이렇게 생각해야 합니다.

> “앞과 뒤가 같은 급인가?”

명사는 명사끼리, 형용사는 형용사끼리, 동사는 동사끼리, 문장은 문장끼리처럼 and 앞과 뒤는 반드시 모양(급)도 같아야 합니다.

> I bought apples and oranges. (명사 + 명사)
>
> I feel tired and nervous. (형용사 + 형용사)
>
> She opened the door and walked in. (동사 + 동사)
>
> He studied hard, and he passed the test. (문장 + 문장)

나열할 때의 약속

> 2개를 나열할 때: A and B
>
> 3개를 나열할 때: A, B and C (또는 A, B, and C)

and는 목록의 마지막 직전에 한 번만 둡니다.

and는 접속사입니다

수능 지문에 나오는 문두 And

> And though craftsmanship can reward an individual with a sense of pride in work, this reward is not simple. (2023 수능 40번)
>
> And this has direct repercussions at the individual level: households can reduce the cost of electricity and gas bills, and improve their health and comfort, while companies can increase their competitiveness and their productivity. (2021 수능 37번)
>
> And wild fruits and nuts are favorite snacks for the Nuer. (2020 수능 26번)

수능 지문을 보면 문장 맨 앞에 And가 등장하는 경우가 많습니다. 학생들은 종종 "접속사가 왜 혼자 문두에 있지? 부사로 잘못 쓰인 거 아닐까?"라고 의아해합니다. 하지만 and는 여전히 접속사입니다. 구조는 다음과 같습니다.

> (앞 문장) + and + (지금 문장)

다만, 앞 문장이 이미 언급되었거나 문맥 속에 녹아 있을 뿐입니다.

Academic writing에서 문두 And를 피하는 이유

전통적인 학술적 글쓰기(Academic writing)에서는 "And + 완전한 문장" 구조를 권장하지 않습니다. 앞 문장이 눈에 보이지 않으면 논리 연결이 흐려질 수 있기 때문입니다. 반면, 대화, 일기, 소설 등에서는 생동감 있는 논리 전개를 위해 매우 자연스럽게 사용합니다.

명령문 뒤의 and: "그러면"의 마법

> Hurry up, and you'll be on time. (서둘러라, 그러면 제시간에 도착할 것이다.)

원래 and는 단순히 두 사실을 나열하는 장치입니다. 하지만 명령문 뒤에 쓰이면 앞의 행동이 원인이 되어 뒤의 결과가 따라오는 '조건과 결과'의 관계로 변합니다.

> [저자] 명령문 뒤의 and는 형식(나열)과 의미(조건)가 어긋나 있습니다. 대화할 때는 생동감이 있지만, 논리적인 글에서는 if를 사용한 구조로 바꾸는 것이 훨씬 정확합니다.

말할 때 자주 쓰는 표현, 글에서 권장하는 명확한 표현

> Hurry up, and you'll be on time. < If you hurry up, you'll be on time.
>
> Smile, and the world smiles with you. < If you smile, the world smiles with you.
>
> Save money, and you'll be rich. < If you save money, you'll be rich.

특이한 표현 / 관용적 표현

우리 주위에 특이한 사람이 있듯이, and에도 독특하게 쓰이는 표현들이 있습니다. 무작정 외우기보다, 어떤 뉘앙스인지 이해하며 두 가지로 나누어 정리해 봅시다.

1) 하나의 덩어리로 외워야 하는 관용 표현 (Idioms)

원래의 '나열' 기능에서 확장되어, 반복이나 강조를 나타내는 숙어처럼 완전히 굳어진 표현들입니다.

> We discussed plans, costs, **and so on**. (우리는 계획, 비용 등에 대해 논의했다.)
>
> The music went **on and on** for hours. (그 음악은 몇 시간 동안 계속해서 이어졌다.)
>
> The weather is getting **colder and colder**. (날씨가 점점 더 추워지고 있다.)
>
> He made the same mistake **over and over again**. (그는 같은 실수를 몇 번이고 반복했다.)
>
> There are **pros and cons** to every choice. (모든 선택에는 찬반양론[장단점]이 있다.)
>
> **By and large**, the plan worked well. (대체로 그 계획은 잘 진행되었다.)
>
> I've searched **far and wide** for my keys. (나는 열쇠를 찾으려고 구석구석을 샅샅이 뒤졌다.)

또, 수능에는 and 뒤에 짧은 말이 붙어 흐름을 바꾸는 표현도 보입니다.

> and then = 그리고 나서 / 그다음

and yet = 그런데도 / 그런데

and thus = 그리고 그 결과 / 그래서

이럴 때도 and의 본질은 바뀌지 않습니다. 여전히 앞과 뒤를 연결하지만, 뒤에 붙은 말이 문장의 흐름을 조금 더 또렷하게 만들어 줍니다.

2) 말할 때 자주 쓰는 구어체 표현 (Spoken English Tips)

문법 규칙을 살짝 비틀어, 원어민들이 일상 대화에서 정말 자주 쓰는 특이한 사용법입니다. 이 구조를 이해하면 영어가 훨씬 자연스러워집니다.

The room was nice and warm. (그 방은 아주 기분 좋게 따뜻했다.)

[형용사+형용사] 구조지만, 앞의 nice가 뒤의 warm을 꾸며주는 부사(nicely/아주 기분 좋게)처럼 해석됩니다.

Try and finish your homework by five. (5시까지 숙제를 끝내도록 노력해 봐라.)

[동사+동사] 구조지만, try to finish를 대신해서 회화에서 매우 흔하게 쓰이는 패턴입니다. and가 생략되기도 합니다.

정리

and는 문장의 구조를 수평으로 연결하는 장치입니다. and를 보면 이 세 가지를 떠올리세요.

앞과 뒤는 모양이 같다. (명사면 명사, 형용사면 형용사!)

앞과 뒤는 똑같이 중요하다.

나열할 때는 마지막 앞에만 둔다. (A, B, C, and D)

▶ 읽을 때의 처리 기준 (and)
A and B = A와 B는 같은 급, 같은 중요도

[심층 사고 훈련 : Deep Dive]

Q. and를 읽을 때 한국 학생들이 가장 흔히 저지르는 치명적인 독해 실수는 무엇일까요?

정답: and 뒤에 오는 내용을 단순한 '보조 설명'이나 '추가 정보'로 착각하는 것입니다.

해설: 한국어 습관 때문에 and 뒤를 덜 중요한 부연 설명처럼 덧붙여 읽기 쉽습니다. 하지만 영어에서 and는 '수평 나열(병렬)'을 의미하는 엄격한 저울입니다. 앞과 뒤의 중요도를 절대 나누지 않으며, 같은 모양과 같은 무게를 가진 정보를 나란히 놓을 뿐입니다. 이걸 놓치면 문장의 무게중심이 틀어지고 맙니다.

[1초 스피드 체크 : Speed Check]

▶ 다음 문장들을 읽고, and가 양팔 저울에 무엇을 올려두었는지 1초 만에 체크해 보세요.

1. She opened the door and walked in.

Q. 이 문장을 읽는 올바른 사고의 흐름은?

[ ] A. 문을 연 사실(opened)이 핵심이고, 걸어 들어온 것(walked)은 부차적인 설명이다.

[ ] B. 문을 연 동작과 들어온 동작이 똑같은 비중으로 나란히 연결되었다.

정답: B / [해설] and는 중요도를 낮추는 장치가 아닙니다. 시간 순서일 수는 있지만, 구조와 정보의 무게는 완벽하게 동등한 수평 연결입니다.

2. And wild fruits and nuts are favorite snacks for the Nuer.

Q. 문장 맨 앞에 쓰인 대문자 And를 보고 떠올려야 할 생각은?

[ ] A. 문맥 속에 깔려 있는 '앞 문장'과 '지금 이 문장'이 같은 급으로 연결되어 있다는 뜻이다.

[ ] B. 문장 맨 앞에는 접속사를 쓸 수 없으므로 부사로 잘못 쓰인 문장이다.

정답: A / [해설] 문두의 And는 허공에 뜬 것이 아닙니다. 눈에 보이지 않는 앞 문장과 지금 문장을 묶어주는 거대한 연결 고리입니다. 글을 읽을 때 '앞에서 같은 급의 말이 이미 나왔구나'라고 예상해야 합니다.

3. Hurry up, and you'll be on time.

Q. 여기서 and의 의미가 단순 나열을 넘어서는 이유는?

[ ] A. 서두르는 행동과 제시간에 도착하는 행동을 나란히 쌓아둔 것이기 때문이다.

[ ] B. 명령문 뒤에 와서 '서두르면 도착한다'는 조건과 결과의 관계로 굳어졌기 때문이다.

정답: B / [해설] 형태는 나열이지만 의미는 조건문(If you hurry up...)으로 읽어야 하는 구어적 표현입니다. (반면, The room was nice and warm.처럼 상태를 나란히 쌓는 문장에서는 원래의 수평 나열로 읽어야 합니다.)

4. again and again / pros and cons

Q. 이런 표현들을 만났을 때의 올바른 독해법은?

[ ] A. and를 기준으로 앞뒤 단어를 각각 쪼개어 분석해야 한다.

[ ] B. 구조 분석을 멈추고, 통째로 굳어진 하나의 의미 블록으로 바로 처리한다.

정답: B / [해설] 관용적으로 완전히 굳어진 표현들은 양팔 저울을 따질 필요조차 없습니다. 하나의 의미 덩어리로 묶어 읽어야 독해 속도가 떨어지지 않습니다.

[심층 사고 훈련 : Deep Dive]

Q. 수능 지문처럼 길고 복잡한 문장에서 and를 만났을 때, 길을 잃지 않기 위해 던져야 할 단 하나의 질문은 무엇인가요?

정답: "앞과 뒤에 어떤 '같은 급(모양)'의 덩어리가 나란히 놓여 있는가?"

해설: 같은 품사인지, 같은 역할인지, 같은 중요도인지 확인하세요. 명사면 명사, 형용사면 형용사, 문장이면 문장으로 형태의 균형을 맞춥니다. 이 원리만 맞으면 and 해석은 끝납니다. and는 결코 위계(상하 관계)를 만들지 않고 수평으로만 묶어줍니다.

이제 위에서 배운 내용을 실전에 적용해 봅시다. 다음 기출 문장들을 읽으며 and를 만났을 때 무작정 '그리고'라고 번역하고 넘어가기보다, "이 and가 지금 앞뒤로 어떤 같은 급(모양)의 덩어리를 양팔 저울처럼 나란히 묶어주고 있지?"라고 0.001초 만에 스위치를 켜보세요.

[기출 문장 1: 세 개의 동사를 같은 비중으로 묶어주는 and]

> Sophie nodded, smiled brightly, and walked toward the gate. (2026 수능)

사고의 흐름

문장을 읽다가 and를 만나는 순간, 앞뒤로 어떤 단어들이 저울의 양팔에 올라가 있는지 눈으로 재빨리 묶어보세요.

> nodded(고개를 끄덕였다)
>
> smiled(미소를 지었다)
>
> and walked(그리고 걸어갔다)

주어인 Sophie가 한 세 가지 과거 동작이 같은 급으로 나란히 놓여 있습니다. 영어가 여러 개를 나열할 때 지키는 약속인 'A, B, and C' 패턴이 완벽하게 적용되었죠. and를 보는 순간 '아, 이게 마지막 행동이구나'라고 예측하며, 소피가 한 세 가지 행동을 같은 비중으로 머릿속 무대 위에 영상처럼 자연스럽게 띄우면 됩니다.

[기출 문장 2: 한 문장 안에서 서로 다른 스케일과 역할을 가진 세 개의 and]

> As work becomes ever more modularised, commoditised and standardised, and as markets for digital work are created, ties between service work and particular places can be disconnected. (2026 수능)

사고의 흐름

이 길고 복잡해 보이는 문장에는 and가 무려 세 번이나 등장하지만, 묶어주는 덩어리의 크기와 모양을 보면 전혀 헷갈리지 않습니다.

> 첫 번째 and : modularised, commoditised and standardised. 세 개의 과거분사(형용사 역할)를 같은 무게로 묶어줍니다. '일'이 이 세 가지 특성을 모두 가지게 되었다는 뜻이죠. (단어와 단어의 연결, A, B, and C 구조)
>
> 두 번째 and : 스케일이 훨씬 커집니다. 앞의 As work becomes… (~함에 따라)라는 거대한 부사절 덩어리와, 뒤의 as markets for… are created (~가 창출됨에 따라)라는 또 다른 부사절 덩어리를 수평으로 묶어주고 있습니다. (문장과 문장의 연결)
>
> 세 번째 and : between service work and particular places. between A and B(A와 B 사이)라는 세트 표현 속에서 쓰인 and입니다. '서비스 업무'라는 명사 덩어리와 '특정 장소'라는 명사 덩어리를 저울의 양팔에 똑같이 올려두었습니다. (명사와 명사의 연결)

이처럼 and를 만날 때마다 "아, 앞에서 나온 것과 똑같은 모양(급)의 정보가 하나 더 추가되는구나!"라고 형태를 예상하며 읽어보세요. 아무리 길고 복잡한 수능 문장도 아주 깔끔한 블록처럼 정돈되어 보일 것입니다.

수능 기출 문장

[18] However, it is likely that the heavy rain will make the roads too slippery and dangerous for the racers to run safely.

[18] We hope you understand and we promise to hold another race in the near future.

[19] He smiled as he called the restaurant and asked for a reservation for Friday.

[19] It was Valentine's Day on Friday and Peter was certain that his wife, Amy, was going to love his surprise.

[19] She often told him that she liked to go to places she had never visited before, and he was absolutely sure that she would love going to the new, five-star restaurant downtown.

[20] And yet once they have our focus, they rarely seem to offer anything meaningful to help students grow in their lives outside the games.

[20] Games catch and hold attention in a way that few things can.

[20] This will enable educators to take advantage of games' attention commanding capacities and allow our students to enjoy their games while learning.

[20] We almost universally accept that playing video games is at best a pleasant break from a student's learning and more often what prevents a student from accomplishing their goals.

[21] All of this study was necessary, he argued, because architects who have aimed at acquiring manual skill without scholarship have never been able to reach a position of authority to correspond to their plans, while those who have relied only upon theories and scholarship were obviously "hunting the shadow, not the substance."

and

be

#3 빈도 145

단어 설명 (뜻/사용법)

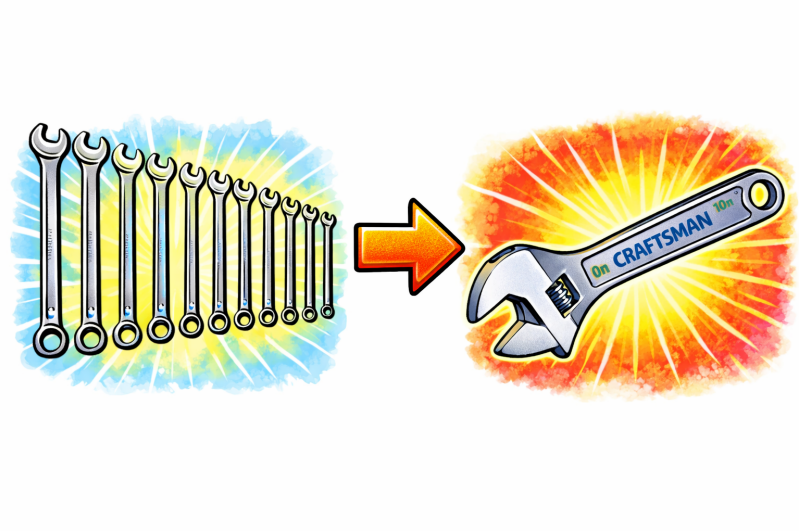

가장 많이 쓰이기에 가장 발달한 동사

be 동사는 영어에서 가장 많이 쓰이는 동사입니다. 많이 쓰이는 만큼, 그 기능도 다양하게 발달했습니다. 휴대폰이 처음에는 벽돌처럼 크고 단순했지만, 널리 쓰이면서 스마트폰으로 발전했듯, be 동사도 영어에서 워낙 자주 쓰이다 보니 주어·시제·문장 구조에 따라 여러 모습으로 나타나며 정교한 역할을 맡게 되었습니다.

be는 단순히 “~이다 / ~에 있다 / ~되다”로 끝나는 단어가 아닙니다. 수능 독해에서는 문장의 핵심 설명을 주어에 연결해 주는 가장 기본적인 장치로 봐야 합니다.

모양은 변해도 본질은 하나

우리는 주어에 따라 am, are, is를 골라 쓰고, 과거일 때는 was, were를 씁니다.

> I am smart. / Harry was there.
>
> You are smart. / You were crazy about him.
>
> David is smart. / Sophia was a good doctor.

am, are, is, was, were는 서로 다른 단어가 아닙니다. 모두 be의 변형일 뿐입니다. 짝꿍인 주어와 시제에 따라 모양만 달라질 뿐, 본질은 같습니다. 그리고 그 본질은 아주 단순합니다.

> be는 주어 뒤에 오는 설명을 연결하는 동사입니다.

즉, be를 보면 먼저 “무슨 뜻이지?”보다 “이 뒤에서 주어를 어떻게 설명하고 있지?”를 떠올려야 합니다.

be + 보어(complement) = 주어를 설명하는 핵심 정보
eat, make, run 같은 일반 동사는 그 단어 자체만으로도 분명한 뜻을 가집니다. 하지만 be는 다릅니다. be는 뜻이 비어 있다기보다, 혼자서 문장의 핵심 의미를 끝내지 못하고 뒤 설명에 크게 의존하는 동사입니다. 그래서 be 뒤에는 주어를 설명해 주는 말이 따라옵니다. 이것을 보어(complement)라고 부릅니다. 예를 들어,

I am taller than Albert Einstein.

이 문장에서 am만으로는 핵심 의미가 완성되지 않습니다. 진짜 중요한 정보는 뒤의 taller than Albert Einstein입니다. 여기서 be는 주어 I와 연결해 주는 다리 역할을 합니다. 그래서 be를 읽을 때는 be 자체를 해석하려고 하지 말고, 뒤의 보어를 빨리 파악해야 합니다.

뜻이 넓은 be 동사를 왜 그렇게 많이 쓸까요?

여러 개의 렌치보다 조절 가능한 몽키 스패너(adjustable wrench) 하나가 더 편한 것과 비슷합니다. be는 여러 자리에 두루 쓸 수 있는 범용 도구에 가깝습니다. 물론 뜻을 더 명확하게 표현해야 할 때는, be 대신 더 정확한 동사를 씁니다.

'~되다'의 뜻을 분명하게 하고 싶을 때는 become을 씁니다.

'~에 있다'는 의미를 더 또렷하게 드러내고 싶을 때는 exist, remain, stay, be located 등을 씁니다.

'~와 같다'는 관계를 분명히 하고 싶을 때는 equal, resemble, constitute 같은 동사를 쓰기도 합니다.

고급 표현으로 가는 길: be 동사 너머 보기

수능 도표 문제나 고난도 독해에서는, 가장 기본적인 be 대신 의미가 더 분명한 동사가 들어간 표현들이 자주 등장합니다.

One plus two is three. (1+2는 3이다.)

One plus two is equal to three. (1+2는 3과 같다.)

One plus two equals three. (1+2는 3과 같다.)

One added to two is equal to / equals / is three.

이처럼 기본 구조는 be로도 표현할 수 있지만, 더 정확한 관계를 드러내기 위해 is equal to, equals 같은 표현이 사용되기도 합니다. 뜻을 더 선명하게 말할수록 문장도 더 정밀해집니다. 수능에서는 이런 차이가 도표 문제나 설명문, 과학·사회 지문에서 종종 변별력을 만듭니다.

수능에서 be가 특히 자주 나오는 방식들

수능 지문을 읽어 보면, be는 단순히 '~이다/~있다'로 끝나지 않습니다. 거의 반복적으로 몇 가지 큰 패턴으로 나타납니다. 이 패턴을 알고 있으면 글을 훨씬 빨리 읽을 수 있습니다.

1) be + 보어: 주어의 정체, 상태, 성질을 설명할 때

가장 기본입니다.

Kleiber was an outstanding teacher.

The weather was perfect.

This is a healthy growth sector.

The only example of a natural light source is a candle.

여기서 be의 핵심은 '이다'라는 번역이 아닙니다.

주어 = 뒤 설명

이라는 연결입니다.

즉,

Kleiber → 어떤 사람? → an outstanding teacher

the weather → 어떤 상태? → perfect

the only example → 무엇? → a candle

이렇게 읽는 것이 훨씬 빠르고 정확합니다.

2) be + 형용사 / 전치사구: 상태를 설명할 때

수능에서 매우 자주 나오는 be의 모습입니다.

I am taller than Albert Einstein.

He is in charge of the entire project.

I am afraid of spiders.

The company was on the verge of bankruptcy.

이런 문장에서는 be를 따로 해석하려고 붙잡고 있을 필요가 없습니다. 진짜 중요한 건 뒤의 상태 표현입니다.

be + taller than ~

be + in charge of ~

be + afraid of ~

be + on the verge of ~

즉, be를 만나면 "이 뒤에 주어의 상태를 설명하는 덩어리가 붙겠구나" 하고 준비해야 합니다.

3) be + 과거분사: 수동태로 나올 때

수능에 be는 수동태로도 아주 자주 나옵니다.

Their remarkable works must be recognized in the field of modern literature.

He was named after his grandfather.

The results were published in a journal.

이때도 원리는 같습니다. be는 사라진 것이 아니라, 여전히 주어와 뒤 설명을 이어 줍니다. 다만 뒤 설명이 형용사나 명사가 아니라 과거분사일 뿐입니다.

must be recognized → 반드시 어떤 상태가 되어야 하지? → recognized(인정받는 상태)

즉, 수동태라고 해서 완전히 다른 문법처럼 볼 필요는 없습니다.

be + 뒤 설명

이라는 큰 틀은 그대로 유지됩니다.

4) there is / there are: 새 대상을 등장시킬 때

be는 존재문(무엇이 있다고 말하는 문장)에서도 자주 쓰입니다.

There have been requests for more diverse school clubs.

There is no mechanism for this process.

There is going to be a downpour.

이런 문장에서 there는 장소를 가리키는 말이 아닙니다. 새로운 대상의 존재를 문장 안에 꺼내 놓는 역할을 합니다. 핵심은 뒤에 나오는 명사입니다.

There have been requests → 요청이 있었다

There is no mechanism → 그런 장치가 없다

즉, there be 구문은 단순히 "있다"라고 끝내기보다, "새 정보가 지금 등장하는구나"라고 읽는 것이 더 정확합니다.

5) be + 덩어리 표현

수능에서 be는 덩어리 표현으로도 자주 쓰입니다.

I was about to leave when you called.

He is likely to win the prize.

You are supposed to submit the form today.

This book is worth $200.

This book is worth reading.

Many students are used to studying late at night.

Prices are subject to change.

이 표현들은 무조건 숙어처럼 외우기보다, 공통 원리를 먼저 파악하는 것이 좋습니다.

be about to [] → 막 ~하려는 상태

be likely to [] → ~할 가능성이 큰 상태

be supposed to [] → ~하기로 되어 있는 상태

be worth N → ~할 가치가 있는 경우

be used to N → ~에 익숙한 상태

be subject to N → ~될 수 있는 경우 / ~의 영향을 받는 경우

즉, 이런 표현을 보면,

"be 뒤에 주어의 상태나 처지를 설명하는 덩어리가 붙는구나"

라고 이해하는 것이 핵심입니다.

참고: []는 동사 원형이 오는 자리입니다.

6) be가 문장의 논리 골격을 세울 때

be는 단어 뜻보다, 문장의 흐름과 구조를 잡아 주는 역할을 할 때도 많습니다.

The difference is that …

What matters is …

The problem is …

The point is …

It is important to …

이런 표현에서 be는 강한 의미를 전달하는 동사라기보다, 글의 핵심 판단이나 요점을 드러내는 틀에 가깝습니다. 수능에서는 이런 문장들이 주제문, 요약문, 전환문으로 자주 등장합니다. 그래서 be를 단순한 '~이다'로 처리하면, 글의 구조를 파악하기 힘들어집니다.

정리

be 동사는 많이 쓰이기 때문에 많이 발달한 단어입니다. 그러나 더 정확하게 말하면, 많이 쓰이기 때문에 가장 넓게 쓰이는 동사입니다. be를 '~이다 / ~에 있다 / ~되다'로만 번역하면 안 됩니다.

be는 번역할 단어라기보다, 뒤 설명으로 이어지는 신호다.

be를 만나면 be 자체에 오래 머무르지 말고, 뒤에서 주어를 어떻게 설명하는지부터 빨리 확인해야 합니다.

▶ 읽을 때의 처리 기준 (be)

be + 뒤 설명 = 주어를 설명하는 핵심 정보

[심층 사고 훈련 : Deep Dive]

Q. 다음 문장에서 be 동사가 혼자서 의미를 완성하지 못하는 이유는 무엇인가요?

I am.

정답: 주어의 상태나 정체를 설명하는 말이 없기 때문입니다.

해설: be는 뜻이 없는 동사가 아니라, 뒤 설명에 크게 의존하는 동사입니다. 그래서 영어는 보통 be 뒤에 주어를 설명해 줄 정보가 따라오기를 기대합니다. 이 설명이 빠지면 문장이 매우 어색하거나 미완성처럼 느껴집니다.

[1초 스피드 체크 : Speed Check]

▶ 다음 문장들을 읽고, 가장 알맞은 사고의 흐름을 1초 만에 체크해 보세요.

He is in charge of the entire project.

Q. 이 문장을 읽을 때, 핵심 정보는 어디에 있나요?

[ ] A. is

[ ] B. in charge of ~ (~을 맡고 있는 상태)

정답: B / [해설] 여기서 중요한 것은 그가 무엇을 맡고 있는가입니다. be는 그 핵심 정보를 주어와 연결해 주는 투명한 다리 역할을 합니다.

I am taller than Albert Einstein.

Q. taller를 단순히 '더 키가 큰'이라고 단어 뜻만 번역하면 부족한 이유는?

[ ] A. be + 형용사가 결합해 주어의 현재 상태를 설명하는 구조를 놓치기 때문이다.

[ ] B. 비교급 문장에서는 be를 해석하지 않아야 하기 때문이다.

정답: A / [해설] 이 문장의 핵심은 주어 I가 taller than Albert Einstein라는 설명으로 규정된다는 점입니다. 형용사는 be와 결합해 상태 설명이 됩니다. 단어 뜻만 떼어 읽으면 문장 구조가 보이지 않습니다.

One plus two is three. vs. One plus two equals three.

Q. 두 문장의 뉘앙스 차이는 무엇인가요?

[ ] A. 뜻이 완전히 달라서 상황에 맞게 엄격히 구분해서 써야 한다.

[ ] B. is는 가장 기본적인 연결이고, equals는 둘의 관계(같음)를 더 분명히 드러낸 표현이다.

정답: B / [해설] 잘 쓰인 글에서는 이처럼 의미가 더 정확한 동사가 자주 등장합니다.

There have been requests for more diverse school clubs.

Q. 이 문장을 읽을 때 가장 먼저 파악해야 하는 것은?

[ ] A. there는 '거기에'라고 해석해야 한다.

[ ] B. requests라는 새 정보가 지금 문장 안에 등장하고 있다는 점이다.

정답: B / [해설] there have been은 존재를 말하는 틀이고, 진짜 정보는 뒤의 requests입니다. 이런 구문에서는 새 대상이 등장하는구나 하고 읽는 것이 좋습니다.

is about to [ ] / is likely to [ ] / is supposed to [ ]

Q. 이런 표현을 만났을 때 가장 먼저 해야 할 것은?

[ ] A. 뜻을 모르면 안 되니 통째로 외운다.

[ ] B. be 뒤를 한 덩어리로 보면서, 주어가 어떤 상황인지 파악한다.

정답: B / [해설] 이런 표현에서는 be 뒤가 따로따로가 아니라 하나의 설명 덩어리로 이어집니다. 그래서 be를 만나면 '이 뒤에서 주어가 어떤 상태나 상황인지'를 먼저 보면 됩니다.

[심층 사고 훈련 : Deep Dive]

Q. 문장에서 be를 읽을 때, 가장 먼저 떠올려야 할 질문은 무엇인가요?

정답: "이 뒤에서 주어를 어떻게 설명하고 있지?"

해설: be는 뜻('이다 / 있다 / 되다')을 찾는 단어가 아닙니다. be는 설명으로 이어지는 신호입니다. be 뒤에 나오는 보어, 분사, 상태 표현을 이해하는 순간 문장의 핵심이 보입니다.

이제 배운 원리를 실전에 적용해 봅시다. be를 '투명한 다리'로 삼아, 진짜 알맹이가 되는 핵심 정보로 선명한 그림을 그려보세요.

[기출 문장 1]

> Although the colors were now faded, the familiar shapes on the wall were the same ones she had painted with her father as a child. (2026 수능)

사고의 흐름

> "색깔들은 이제 바래 있었다… 벽에 있는 익숙한 모양들은 똑같은 것들이었다…" 혹시 읽으면서 이렇게 일일이 한국어로 조립하고 있었나요? 그렇다면 문장을 읽는 속도와 리듬이 뚝 떨어졌을 것입니다. were를 만나는 순간, 우리는 뜻을 찾을 것이 아니라 곧바로 "이 주어를 뒤에서 어떻게 설명하고 있지?"를 떠올려야 합니다.
>
> the colors were … → 색깔들이 어떤 상태지? → faded(바랜 상태)
>
> the familiar shapes on the wall were … → 그 모양들의 정체가 뭐지? → the same ones she had painted with her father as a child

이 문장에서 were는 해석의 중심이 아닙니다. 주어(colors, shapes)와 핵심 정보(faded, the same ones)를 연결해 주는 다리일 뿐입니다. be를 투명하게 처리하고, 주어와 뒤 설명을 하나의 장면으로 묶어 보세요. 문장이 훨씬 가볍게 읽힙니다.

[기출 문장 2]

> Their remarkable works, including influences on modern language development, must be recognized in the field of modern literature. (2026 수능)

사고의 흐름

주어가 쉼표를 동반하며 길게 이어지다가 드디어 must be가 등장합니다. 여기서 "인정받아야만 한다"라고 뒤에서부터 한국어 어순으로 거슬러 올라가며 조립하느라 멈칫할 수 있습니다. 하지만 수동태라고 해서 원리가 완전히 달라지는 것은 아닙니다. be의 본질은 여전히 같습니다.

> must be … → 그 작품들이 어떤 상태가 되어야 하지? → recognized(인정받는 상태)

즉, 이 문장에서 핵심은 must나 be보다도 recognized입니다. must be는 그 상태가 필요하다는 틀을 만들고, 진짜 알맹이는 뒤의 분사에 들어 있습니다. be를 만날 때마다 '이다 / 있다 / 되다'를 기계적

으로 끼워 맞추지 말고, 뒤에서 주어를 어떻게 설명하는지를 먼저 보세요. 그것이 be를 가장 빠르게 읽는 방법입니다.

[기출 문장 3]

There have been requests for more diverse school clubs. (2026 수능)

사고의 흐름

이 문장에서 많은 학생이 there를 보고 '거기에'라고 해석하려다 흐름이 꼬입니다. 하지만 여기서 there는 장소를 가리키는 말이 아닙니다. 새로운 정보를 문장 안에 등장시키는 자리입니다.

There have been ... → 무엇이 있었지? → requests for more diverse school clubs

즉, 이 문장은 "더 다양한 동아리에 대한 요청이 있어 왔다"는 뜻입니다. 여기서 핵심은 there도, have been도 아닙니다. 새로 등장하는 정보인 requests입니다. 존재문에서는 be를 해석하려고 붙잡기보다, 무엇이 등장하는지를 빨리 파악하는 것이 중요합니다.

이제 위에서 배운 내용을 실전에 적용해 봅시다. 다음 기출 문장들을 읽으며 be를 투명한 다리로 삼아, 진짜 알맹이가 되는 핵심 정보들로 머릿속에 선명한 그림을 그려 보세요.

수능 기출 문장

[18] Dear Rosydale City Marathon Racers, We are really grateful to all of you who have signed up for the 10th Rosydale City Marathon that was scheduled for this coming Saturday at 10 a.m. Unfortunately, as you may already know, the weather forecast says that there is going to be a downpour throughout the race day.

[18] However, it is likely that the heavy rain will make the roads too slippery and dangerous for the racers to run safely.

[19] It was Valentine's Day on Friday and Peter was certain that his wife, Amy, was going to love his surprise.

[19] Peter had spent a long time searching online for an event that would be a new way to spend time with Amy.

[19] She often told him that she liked to go to places she had never visited before, and he was absolutely sure that she would love going to the new, five-star restaurant downtown.

[19] Unfortunately, his smile quickly disappeared when he was told that the restaurant was fully reserved.

[20] Rather, it is desirable that we develop games that connect to the learning outcomes we want for our students.

[20] We almost universally accept that playing video games is at best a pleasant break from a student's learning and more often what prevents a student from accomplishing their goals.

[20] While this may be true for many games, we are too easily ignoring a valuable tool that could be used to enhance productivity instead of derailing it.

[21] All of this study was necessary, he argued, because architects who have aimed at acquiring manual skill without scholarship have never been able to reach a position of authority to correspond to their plans, while those who have relied only upon theories and scholarship were obviously "hunting the shadow, not the substance."

be

of

#4 빈도 139

단어 설명 (뜻/사용법)

시험에 가장 자주 등장하는 전치사 중 하나

우리는 of를 이렇게 배웠습니다.

> of = ~의, ~중에서, ~에 대해, ~때문에 …

그래서 문장에서 of를 만나면 뜻만 여러 개 떠오르고, 하나씩 골라 넣어 봐도 정작 문장은 잘 이해되지 않았습니다. 하지만 of의 핵심 원리는 하나입니다.

of는 앞의 막연한 말을 구체화한다.

예를 봅시다.

> a woman of courage
> the sound of rain
> the color of the sky

the smell of coffee
the name of the student
the edge of the table

woman, sound, color, smell, name, edge는 혼자 쓰이면 그 범위가 너무 넓습니다. of 뒤의 말이 붙는 순간, 어떤 여자인지, 어떤 소리인지, 누구의 이름인지가 바로 드러납니다.

most of the money
one of my friends
the middle of the road
the heart of the city

이 구조도 형태만 달라질 뿐 같습니다. most, one, middle, heart도 혼자서는 아무것도 가리키지 못합니다. of 뒤가 와야 무엇의 most인지, 무엇 중 하나인지, 어디의 middle인지가 정해집니다. 즉, of는 뒤에서 앞으로 번역하는 말이 아닙니다. 앞의 막연한 말이 무엇을 가리키는지 분명하게 해 주는 장치입니다. 수능에서는 이 기능이 특히 세 방향으로 반복됩니다.

추상명사·비율·집합을 구체화하는 of

시간·장소·상황을 구체화하는 of

감정·생각·행동이 향하는 대상을 구체화하는 of

이 세 가지를 알면, of를 뜻별로 따로 외울 필요가 없습니다.

1) 추상명사·비율·집합을 구체화하는 of

수능에서 가장 중요한 of는 사실 이 유형입니다.

the study of literature
the influence of modern musical lyricists
the nature of consciousness
the use of radiocarbon dating
the development of language
the history of dress
the number of clubs
the percentage of teenagers
each of the three years
one of the many difficulties

study, influence, nature, use, development, history, number, percentage 같은 말은 혼자 있으면 아직 무엇을 말하는지 충분히 드러나지 않습니다.

the study of literature → 연구이긴 연구인데, 무슨 연구일까요? → literature가 들어가면서 문학 연구로 구체화됩니다.

the influence of modern musical lyricists → 영향력이긴 영향력인데, 누구의 영향력일까요? → modern musical lyricists가 들어가면서 그 영향력의 출처가 정해집니다.

the number of clubs → 숫자이긴 숫자인데, 무엇의 숫자일까요? → clubs가 들어가면서 동아리 수로 범위가 좁혀집니다.

the percentage of teenagers → 비율이긴 비율인데, 누구의 비율일까요? → teenagers가 들어가면서 집단 기준이 정해집니다.

즉, 이때의 of는 앞에 나온 말의 범위를 좁혀, 무엇을 말하는지 분명하게 해 줍니다. 그래프와 자료 문제에서는 이 기능이 더 중요해집니다.

the percentage of teenagers … was more than twice that of teenagers …
the perspectives of administration personnel will differ from those of doctors …

여기서 that / those는 앞의 명사를 반복하지 않으려고 사용한 대명사입니다. 영어에서는 같은 말을 반복하지 않으려는 경향이 있습니다. that / those도 그런 반복을 줄이기 위해 쓰입니다.

that of teenagers = the percentage of teenagers

those of doctors = the perspectives of doctors

2) 시간·장소·상황을 구체화하는 of

모든 of가 명사와 명사를 단순히 이어 주는 것은 아닙니다. 어떤 of는 문장이 가리키는 시간, 장소, 상황을 더 분명하게 보여 줍니다.

by the end of this week
in front of her
at the age of 82
over a period of time
in the absence of a universal standard
at the expense of the other
in the face of exploitation
as a result of life-threatening emergencies

이 표현들은 한 단어씩 해석하지 않아야 합니다. 전체를 한 덩어리로 읽어야 합니다.

by the end of this week → 이번 주가 끝나기 전까지

in front of her → 그녀 앞

at the age of 82 → 여든두 살에

in the absence of a universal standard → 보편적 기준이 없는 상황

at the expense of the other → 다른 하나를 희생시키는 대가

in the face of exploitation → 착취에 맞닥뜨린 상황

as a result of life-threatening emergencies → 생명을 위협하는 응급상황 때문에 생긴 결과

3) 감정·생각·행동이 향하는 대상을 구체화하는 of

of는 감정, 상태, 생각, 행동이 어디를 향하는지도 구체화합니다.

I am proud of you.
I am afraid of dogs.
I am tired of excuses.

She is aware of the risk.
The place is full of tourists.
It is capable of looking at the bigger picture.
I'm thinking of you.
He dreamed of being a barista.
We should take advantage of this.
We try to make sense of exchanges.

proud, afraid, tired, aware, full, capable 같은 형용사는 혼자서는 아직 뜻이 완성되지 않습니다. of가 붙는 순간 그 감정이나 상태가 어디를 향하는지가 분명해집니다.

proud of you → 자랑스러움의 대상

afraid of dogs → 두려움의 대상

aware of the risk → 인식의 대상

full of tourists → 가득 차 있는 내용물

capable of looking at the bigger picture → 능력이 향하는 방향

동사도 마찬가지입니다.

think of you → 생각의 대상

dream of being a barista → 꿈의 내용

take advantage of this → 활용의 대상

make sense of exchanges → 이해의 대상

즉, 이때의 of는 감정·생각·행동이 향하는 대상을 분명하게 해 줍니다. 사건의 원인과 상실도 같은 원리로 이해하면 됩니다.

He died of cancer.
He died of hunger.
He died of heartbreak.

robbed her of money
deprived him of freedom
relieved her of duty

이 표현들도 사실 같은 원리로 읽을 수 있습니다.

died of cancer → 사건의 원인

robbed her of money → 빼앗긴 대상

deprived him of freedom → 박탈당한 대상

relieved her of duty → 덜어 낸 대상

[잠깐!] 왜 I am proud about you 는 안 될까요?

about은 어떤 대상의 주변을 넓게 떠올리게 하는 느낌이 있습니다. 관련된 이야기나 사정, 정보, 상황까지 함께 생각할 때 자주 쓰입니다. 반면 of는 다릅니다. 이 문맥에서는 주변을 넓게 보는 것이 아니라, 그 대상 자체를 바로 가리키는 느낌이 더 강합니다. 그래서

I am proud about you. (X)
I am proud of you. (O)

가 됩니다. 나의 자랑스러움이라는 감정이 너와 관련된 여러 사정을 두루 떠올리는 것이 아니라, 바로 너라는 존재를 향하기 때문입니다.

about은 주변의 여러 사정을 함께 떠올리게 한다.
of는 그 대상 자체를 더 직접적으로 가리킨다.

그래서

I am proud of you. = 나는 너를 자랑스러워한다
I am afraid of dogs. = 나는 개를 두려워한다

처럼 읽는 것이 자연스럽습니다.

[심화] thinking of vs thinking about

이 차이를 알면 of의 핵심을 훨씬 더 선명하게 이해할 수 있습니다.

I'm thinking of you. (나는 너를 생각하고 있어.)

I'm thinking about you. (나는 너에 대해 이것저것 생각하고 있어.)

about은 너의 주변을 맴돌며, 너와 관련된 여러 상황과 사정들을 두루 생각하는 것입니다. 그래서 대체로 I'm thinking of you가 더 직접적이고 더 로맨틱하게 들립니다. 생각이 여러 갈래로 퍼지는 것이 아니라, 오직 너라는 존재 하나로 좁혀지기 때문입니다.

정리

of는 한마디로, 앞의 막연한 말을 구체화합니다. 하지만 실제 시험에서는 이 구체화가 주로 세 방향으로 나타납니다.

추상명사·비율·집합을 구체화한다.

시간·장소·상황을 구체화한다.

감정·생각·행동이 향하는 대상을 구체화한다.

▶ 읽을 때의 처리 기준 (of)
앞의 말 + of + 명사 = 앞의 말이 무엇인지 구체화된다.

[심층 사고 훈련 : Deep Dive]

Q. the name of the student를 읽을 때, '학생의 이름'이라고 뒤에서부터 거꾸로 번역하는 습관이 독해를 망치는 이유는 무엇일까요?

정답: 영어의 자연스러운 사고 흐름을 역행하기 때문입니다. of는 앞의 막연한 말이 무엇을 가리키는지 뒤에서 분명하게 구체화해 주는 장치입니다. 이걸 억지로 한국어 어순에 맞춰 뒤에서 앞으로 거슬러 올라가며 번역하면, 문장이 길어질수록 시선이 엉키고 읽는 속도가 현저히 느려집니다.

[1초 스피드 체크 : Speed Check]

▶ 다음 문장들을 읽고, of가 하는 진짜 역할에 1초 만에 체크해 보세요.

1. a woman of courage / the sound of rain

Q. 앞의 명사 뒤에 of가 붙는 순간 머릿속에 일어나는 일은?

[ ] A. 용기의 여자, 비의 소리라고 뒤에서부터 거꾸로 해석한다.
[ ] B. 어떤 여자지?, 무슨 소리지?라는 막연함이 구체적인 장면으로 확 좁혀진다.

정답: B / 해설: woman, sound는 너무 넓습니다. of가 붙는 순간 막연했던 장면이 한 장의 그림으로 좁혀집니다.

2. the study of literature / the percentage of teenagers

Q. 이때 of의 핵심 역할은?

[ ] A. 앞의 추상명사나 수치 명사를 더 추상적으로 만든다.
[ ] B. 앞의 말이 무엇을 가리키는지, 또 어떤 집단을 기준으로 하는지 분명하게 해 준다.

정답: B / 해설: study, percentage는 혼자만으로는 아직 무엇을 말하는지 충분히 드러나지 않습니다. of 뒤가 붙어야 무엇에 대한 study인지, 누구를 기준으로 한 percentage인지가 정해집니다.

3. by the end of this week / in front of her

Q. 이때 of는 무엇을 하고 있나요?

[ ] A. 문장이 가리키는 시간과 장소를 분명하게 해 주고 있다.
[ ] B. 소유 관계를 보여 주고 있다.

정답: A / 해설: by the end of this week는 언제까지인지를, in front of her는 어디인지를 분명하게 해 줍니다.

4. I am proud of you. / She is aware of the risk.

Q. 감정이나 상태를 나타내는 말 뒤에 of가 오는 이유는?

[ ] A. 감정이나 상태가 무엇을 향하는지 분명하게 해 주기 때문이다.
[ ] B. 형용사 뒤에는 원래 무조건 전치사가 와야 하기 때문이다.

정답: A / 해설: proud, aware 같은 말은 혼자만으로는 아직 뜻이 충분히 드러나지 않습니다. of가 붙으면서 그 감정이나 인식이 무엇을 향하는지가 분명해집니다.

5. more than twice that of teenagers / those of doctors

Q. that of / those of의 정체는 무엇인가요?

[ ] A. 앞의 명사를 반복하지 않기 위한 압축 표현이다.
[ ] B. 완전히 새로운 문법 구조이다.

정답: A / 해설: that은 앞의 단수 명사를, those는 앞의 복수 명사를 대신하는 말입니다. 같은 말을 반복하지 않기 위해 쓰는 장치일 뿐입니다.

6. I'm thinking of you. vs I'm thinking about you.

Q. I'm thinking of you.가 더 직접적이고 로맨틱하게 들리는 이유는?

[ ] A. of가 생각을 한 점으로 모아, 오직 너라는 존재 자체에 집중시키기 때문이다.
[ ] B. of가 너와 관련된 여러 주변 상황을 넓게 떠올리게 하기 때문이다.

정답: A / 해설: about은 주변의 여러 사정을 함께 떠올리게 하고, of는 그 대상 자체를 더 직접적으로 가리킵니다.

[심층 사고 훈련 : Deep Dive]

Q. 다음 문장에서 of는 무엇을 구체화하고 있나요?

He died of cancer.

정답: 죽음이라는 사건의 원인

해설: died만으로는 이유가 빠져 있습니다. of cancer가 붙는 순간 그 사건이 왜 일어났는지가 분명해집니다.

이제 실전에 적용해 봅시다

다음 기출 문장들을 읽으며 of를 '~의', '~에 대한'으로 번역하는 것을 멈추고, 막연했던 앞의 말이 of를 통해 어떻게 구체화되는지 느껴 보세요.

[기출 문장 1]

For this reason, the school decided to expand the number of clubs for extracurricular activities.

사고의 흐름

the number of ... → 숫자이긴 숫자인데, 무슨 숫자일까요? → clubs의 숫자구나.

the number만 들으면 아직 무엇의 숫자인지 알 수 없습니다. 학생 수인지, 예산인지, 점수인지도 정해지지 않습니다. 하지만 of clubs가 붙는 순간, 그 숫자가 동아리 수라는 것이 분명해집니다. 여기서 of는 막연했던 '숫자'가 무엇을 가리키는지 그 범위를 좁혀 주는 말입니다.

[기출 문장 2]

The study of literature has repeatedly failed to recognize the influence of modern musical lyricists...

사고의 흐름

한 문장 안에 of가 두 번 나옵니다. 둘 다 같은 원리입니다.

The study of literature → 연구이긴 연구인데, 무슨 연구일까요? → literature가 들어가면서 문학 연구로 구체화

the influence of modern musical lyricists → 영향력이긴 영향력인데, 누구의 영향력일까요? → modern musical lyricists가 들어가면서 그 영향력의 출처가 정해짐

study와 influence는 둘 다 혼자 있으면 아직 무엇을 말하는지 충분히 드러나지 않습니다. of가 붙는 순간, 그 내용이 구체적으로 드러납니다.

[기출 문장 3]

Please turn this in to my office by the end of this week.

사고의 흐름

by the end of this week → 이번 주가 끝나기 전까지를 말하는구나.

이때의 of는 소유를 나타내는 말이 아닙니다. 언제까지 내야 하는지를 분명하게 해 주는 표현입니다. 이런 표현은 한 단어씩 떼어 읽지 말고, 통째로 읽어야 합니다.

[기출 문장 4]

In front of her was a wall with flowers painted on it.

사고의 흐름

in front of her → 그녀 앞을 말하는구나.

이때의 of는 단순히 '~의'라고만 옮기고 끝낼 것이 아닙니다. 지금 장면이 어디에서 펼쳐지는지를 보여 주기 때문입니다. 그래서 in front of her는 한 덩어리로 읽는 것이 자연스럽습니다.

[기출 문장 5]

In the category of Less Often, the percentage of teenagers who spent time with friends through talking on the phone was more than twice that of teenagers who did so through text messaging.

사고의 흐름

In the category of Less Often → Less Often이라는 범주 안에서 보겠구나.

the percentage of teenagers → 비율이긴 비율인데, 누구의 비율일까요? → teenagers라는 집단이 기준이구나.

more than twice that of teenagers … → that은 새로운 말이 아니라 바로 앞 percentage를 대신하는구나. → that of teenagers = the percentage of teenagers

그래프 문장에서는 of를 만날 때마다 '~의'부터 붙이지 말고, 지금 누구의 비율인지, 무엇을 기준으로 비교하는지부터 봐야 합니다.

수능 기출 문장

[18] Dear Rosydale City Marathon Racers, We are really grateful to all of you who have signed up for the 10th Rosydale City Marathon that was scheduled for this coming Saturday at 10 a.m. Unfortunately, as you may already know, the weather forecast says that there is going to be a downpour throughout the race day.

[20] This will enable educators to take advantage of games' attention commanding capacities and allow our students to enjoy their games while learning.

[20] While this may be true for many games, we are too easily ignoring a valuable tool that could be used to enhance productivity instead of derailing it.

[21] All of this study was necessary, he argued, because architects who have aimed at acquiring manual skill without scholarship have never been able to reach a position of authority to correspond to their plans, while those who have relied only upon theories and scholarship were obviously "hunting the shadow, not the substance."

[21] Cicero classed the architect with the physician and the teacher and Vitruvius spoke of "so great a profession as this."

[21] Marcus Vitruvius Pollio, a practicing architect during the rule of Augustus Caesar, recognized that architecture requires both practical and theoretical knowledge, and he listed the disciplines he felt the aspiring architect should master: literature and writing, draftsmanship, mathematics, history, philosophy, music, medicine, law, and astronomy — a curriculum that still has much to recommend it.

[21] The position of the architect rose during the Roman Empire, as architecture symbolically became a particularly important political statement.

[22] Appreciation of differences creates an arena for open communication and promotes constructive conflict resolution and improved group functioning.

[22] Furthermore, they may be more likely to act in ways that accommodate their own needs as well as the needs of others (i.e. cooperate).

[22] He also should be able to take the perspective of the other group members and understand why they are reacting in a certain manner.

a

#5 빈도 118

단어 설명 (뜻/사용법)

영어에서 가장 많이 쓰이는, '처음 등장'을 알리는 신호

영어에서 가장 많이 쓰이는 단어 10개 안에 the와 a가 포함됩니다. 이유는 무엇일까요? 바로 영어가 가진 명사 규칙 때문입니다.

> **명사 규칙 = 하나인지 여러 개인지, 막연한 대상인지 이미 특정된 대상인지 밝혀야 한다.**

명사는 사용할 때마다 이 규칙을 지켜야 합니다. 하나일 때는 표시가 필요하며, 영어에서는 처음 등장하는 하나를 a로 표시하는 습관이 생겼습니다. a cup, one cup, the cup의 차이를 알고 있다면 이 정도 설명으로 충분하지만, 조금 더 깊게 들어가 볼까요?

a를 보면 이 반응이 떠올라야 합니다

> "처음 등장한 명사구나!"

a의 본질은 '아직 공유되지 않은 인식 상태'입니다. a는 사물의 성질을 말하는 것이 아니라, 이 명사가 지금 처음으로 화자와 청자 사이에 등장했음을 표시합니다.

a는 이렇게 사용합니다

I saw a dog on the street.

There is a problem with this plan.

She wants to buy a car.

dog, problem, car는 이 문장에서 처음 등장한 명사입니다. 그래서 a가 붙습니다.

a와 one은 다릅니다

a도 하나이고 one도 하나입니다. 하지만 one은 몇 개인지를 분명히 할 때 쓰고, a는 새로운 하나가 등장했다는 신호로 씁니다.

I need a pen. (펜이 필요합니다. - 정보의 새로운 등장)

I need one pen, not two. (두 개 말고, 정확히 딱 한 자루만 필요합니다. - 숫자의 단일성 강조)

a가 an으로 바뀌는 경우

뒤에 오는 단어가 모음 소리로 시작하면 발음이 불편해서 a 대신에 an으로 바뀝니다. 철자가 아니라 소리를 기준으로 판단합니다.

a apple (X) → an apple

a idea (X) → an idea

a hour (X) → an hour (h가 소리 나지 않으므로 모음 소리로 시작)

an university (X) → a university (university는 /ju:/, 즉 자음 소리로 시작합니다.)

그리고 a/an은 셀 수 있는 단수명사 앞에 붙습니다. a book, a car는 되지만 water, information 같은 말이나 dogs 같은 복수명사 앞에는 붙지 않습니다.

그래서 이런 흐름이 만들어집니다

This is a problem.

The problem is serious.

첫 문장에서 problem은 처음 등장한 하나이기에 a를 씁니다. 하지만 두 번째 문장에서 problem은 이미 앞에서 언급되어 '서로 알고 있는' 하나가 되었기에 the로 바뀝니다.

a가 전체를 대표할 때도 있습니다

a는 보통 처음 등장하는 하나를 꺼낼 때 쓰이지만, 때로는 하나를 예로 들어 어떤 종류 전체를 대표하기도 합니다.

A dog is a loyal animal.

여기서 a dog는 특정한 개 한 마리가 아니라, 개라는 종 전체를 대표하는 예시입니다. 설명문이나 학술문에서는 이런 쓰임도 자주 나옵니다.

The dog is a loyal animal.처럼 the + 단수명사로도 종 전체를 대표할 수 있습니다. 이때 the dog는 특정한 한 마리가 아니라, 개라는 종 전체를 하나의 개념처럼 묶어 가리킵니다. 다만 일반적인 문장에서는 Dogs are loyal animals.처럼 복수 명사가 가장 흔하고, the + 단수명사는 조금 더 형식적인 느낌을 줄 수 있습니다.

시험에서 자주 보이는 a의 표현들

a number of

A number of studies have shown this pattern. (많은 연구가 이 패턴을 보여 주었다.)

all of a sudden

The lights went out all of a sudden. (불이 갑자기 꺼졌다.)

such a + 명사

It was such a strange dream. (그것은 정말 이상한 꿈이었다.)

once in a while

I eat fast food once in a while. (나는 가끔 패스트푸드를 먹는다.)

in a hurry

She packed her bag in a hurry. (그녀는 가방을 황급히 챙겼다.)

have a hard time + ~ing

I’m having a hard time understanding this problem. (나는 이 문제를 이해하는 데 어려움을 겪고 있다.)

a couple of

He stayed there for a couple of years. (그는 거기에서 2~3년 머물렀다.)

정리

a는 처음 등장한 하나의 명사를 표시합니다. 그래서 a를 보는 순간, “아직 공유되지 않은 정보구나”라고 느껴야 합니다.

▶ 읽을 때의 처리 기준 (a / an)
a/an + 명사 = 처음 등장하는 하나 (아직 공유되지 않은 정보)

[심층 사고 훈련 : Deep Dive]

Q. I need a pen.과 I need one pen, not two.에서 a와 one의 결정적인 차이는 무엇일까요?

정답: a는 펜이라는 새로운 대상의 등장을 알리고, one은 수량(개수)을 강조합니다.

해설: a는 단순히 숫자를 세는 말이 아닙니다. 독자나 청자에게 "지금부터 펜이라는 새로운 정보를 꺼낼게"라고 알리는 신호입니다. 반면 one은 두 개가 아니라 딱 하나라는 숫자 대비에 초점이 맞춰져 있습니다. a는 정보이고, one은 숫자입니다.

[1초 스피드 체크 : Speed Check]

▶ 다음 문장들을 읽고, a가 하는 진짜 역할에 1초 만에 체크해 보세요.

1. I saw a dog on the street.

Q. a를 보는 순간 머릿속에 가장 먼저 떠올라야 할 반응은?

[ ] A. 길에 개가 한 마리 있다는 개수 파악

[ ] B. 내 머릿속 무대에 개가 처음 등장했다는 신호

정답: B / [해설] 이 문장의 핵심은 숫자가 아닙니다. 아직 어떤 개인지 모르는 낯선 개가 이야기 속에 새로 등장했다는 사실을 알리는 것입니다.

2. This is a problem. The problem is serious.

Q. a problem이 두 번째 문장에서 The problem으로 자연스럽게 바뀌는 이유는?

[ ] A. 문장이 새로 시작될 때는 무조건 the를 써야 하기 때문이다.

[ ] B. 처음 등장한 낯선 정보(a)가, 이제는 서로 아는 공유된 정보(the)로 상태가 변했기 때문이다.

정답: B / [해설] a는 새로운 화제의 시작을 알리는 스포트라이트이고, the는 그 정보가 이제 우리 사이에 공유되었음을 확인시켜 주는 장치입니다.

3. She waited for an hour.

Q. a 대신 an이 쓰인 진짜 기준은 무엇인가요?

[ ] A. 단어의 첫 철자가 자음인지 모음인지의 차이

[ ] B. 단어의 첫 소리(발음)가 모음 소리인지의 차이

정답: B / [해설] 기준은 눈에 보이는 철자가 아니라 귀에 들리는 소리입니다. hour의 h는 소리가 나지 않아 모음 소리로 시작하므로 발음의 편의를 위해 an이 자연스럽게 붙습니다.

4. I’m having a hard time understanding this problem.

Q. 관용 표현인 a hard time에서 a는 어떻게 받아들이면 될까요?

[ ] A. 관용 표현이므로 무조건 힘든 시간 하나라고 직역해야 한다.

[ ] B. a hard time을 하나의 표현으로 보고, 화자가 어려움을 겪고 있다고 이해하면 된다.

정답: B / [해설] 관용 표현일지라도 a의 본질은 변하지 않습니다. 무작정 숙어로 외우기보다, 화자가 자신이 겪는 하나의 어려운 상황(a hard time)을 지금 처음 꺼내는 신호로 이해하면 문장이 훨씬 입체적으로 읽힙니다.

[심층 사고 훈련 : Deep Dive]

Q. I drank a water. (X) 이 문장이 어색한 이유는 무엇일까요?

정답: water는 셀 수 없는 명사이기 때문입니다.

해설: a는 분명한 형태를 가지고 무대에 새롭게 등장하는 단수 명사(하나)를 비추는 스포트라이트입니다. 형태가 정해져 있지 않은 water나 information 같은 말이나, 여러 개를 뜻하는 복수명사(dogs) 앞에는 a를 붙일 수 없습니다.

이제 위에서 배운 내용을 실전에 적용해 봅시다. 다음 기출 문장들을 읽으며 a를 '하나의'라고 번역하지 말고, 작가가 새로운 명사(정보)를 처음 꺼내는구나 하고 읽어 보세요.

[기출 문장 1: 텅 빈 무대에 새로운 대상을 세우는 a]

> In front of her was a wall with flowers painted on it. (2026 수능)

사고의 흐름

"그녀 앞에 꽃이 그려진 하나의 벽이 있었다." 이렇게 개수를 세며 읽으셨나요? 스위치를 켜세요!

> a wall : 여기서 a는 단순히 숫자 1을 뜻하는 것이 아닙니다. 지금까지 등장하지 않았던 벽이라는 새로운 시각적 대상을 독자의 머릿속 무대에 처음으로 툭 던져 올리는 신호입니다.

a를 보는 순간, "아, 작가가 지금 벽이라는 새로운 대상을 처음 꺼냈구나!" 하고 머릿속에 그 벽을 그려보세요. 그러면 자연스럽게 그 뒤에 이어지는 설명(with flowers painted on it, 꽃이 그려져 있는)이 그 밋밋했던 벽을 예쁘게 꾸며주는 것을 편안하게 받아들일 수 있습니다.

[기출 문장 2: 한 문장 안에서 새로운 아이디어를 연달아 던지는 a]

> Therefore, I am encouraging you to submit a proposal for a new club that you would like to create. (2026 수능)

사고의 흐름

한 문장 안에 a가 두 번이나 등장합니다. 영어의 인식 상태가 선명하게 드러나는 문장입니다.

> submit a proposal : 제안서이긴 한데, 아직 너와 나 사이에 합의되거나 특정되지 않은 새로운 제안서를 제출하라는 뜻입니다. 여기서도 새로운 정보가 등장합니다.
>
> for a new club : 마찬가지입니다. 아직 세상에 존재하지 않는, 네가 앞으로 만들고 싶은 어떤 새로운 동아리라는 개념을 처음 꺼내놓은 것입니다.

a는 작가와 독자 사이에 아직 공유되지 않은 새 정보임을 알리는 꼬리표입니다. 글을 읽다가 a를 만나면 새로운 등장인물이나 아이디어가 무대에 올라왔다고 생각하세요. 그것이 독해의 입체감을 살리는 a의 진짜 힘입니다.

수능 기출 문장

[18] As a result, we have decided to cancel the race.

[18] Dear Rosydale City Marathon Racers, We are really grateful to all of you who have signed up for the 10th Rosydale City Marathon that was scheduled for this coming Saturday at 10 a.m. Unfortunately, as you may already know, the weather forecast says that there is going to be a downpour throughout the race day.

[19] He smiled as he called the restaurant and asked for a reservation for Friday.

[19] Peter had spent a long time searching online for an event that would be a new way to spend time with Amy.

[20] Games catch and hold attention in a way that few things can.

[20] We almost universally accept that playing video games is at best a pleasant break from a student's learning and more often what prevents a student from accomplishing their goals.

[20] While this may be true for many games, we are too easily ignoring a valuable tool that could be used to enhance productivity instead of derailing it.

[21] All of this study was necessary, he argued, because architects who have aimed at acquiring manual skill without scholarship have never been able to reach a position of authority to correspond to their plans, while those who have relied only upon theories and scholarship were obviously "hunting the shadow, not the substance."

[21] Cicero classed the architect with the physician and the teacher and Vitruvius spoke of "so great a profession as this."

[21] Marcus Vitruvius Pollio, a practicing architect during the rule of Augustus Caesar, recognized that architecture requires both practical and theoretical knowledge, and he listed the disciplines he felt the aspiring architect should master: literature and writing, draftsmanship, mathematics, history, philosophy, music, medicine, law, and astronomy — a curriculum that still has much to recommend it.

to

#6 빈도 117

단어 설명 (뜻/사용법)

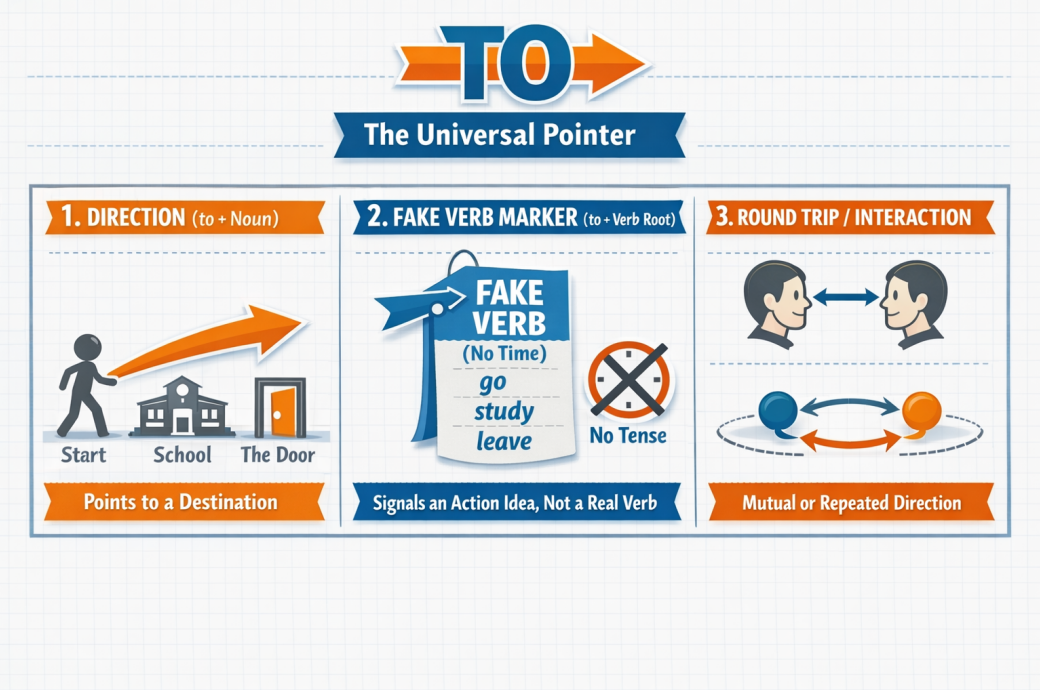

명사와 가짜 동사를 가리키는 화살표

to는 전치사입니다. 그런데 뒤에 동사원형이 붙는 경우가 많아서 학생들을 자주 헷갈리게 합니다.

Albert Einstein은 이렇게 말했습니다.

> Make things as simple as possible, but not simpler. (모든 것을 가능한 한 단순하게 만들어라. 그러나 더 단순하게 만들지는 마라.)

이 기준으로 보면, to의 수많은 사용법은 딱 세 가지 역할로 정리됩니다.

1. 방향을 가리키는 to

go to school

walk to the door

a mile to the south

access to information

key to success

according to the user

to는 뒤에 오는 명사를 가리킵니다.

2. 가짜 동사를 표시하는 to

문장에 동사는 하나입니다. 그러나 말을 하다 보면 동사의 의미를 하나 더 쓰고 싶어지는 순간이 옵니다. 그때 사용하는 것이 바로 가짜 동사입니다. 즉, to는 뒤에 오는 가짜 동사를 표시하는 신호입니다. ('가짜 동사'는 피이쉐어 영어 peshare.com에서 만든 학습용 표현입니다. 문법책에서는 보통 'to부정사'라고 부릅니다.)

I came to help you.

Many students want to study abroad.

She decided to leave early.

We had an opportunity to make a difference.

Reading gives us the ability to understand others.

Everyone needs a way to spend time wisely.

Children are able to learn quickly.

He is likely to be late.

This idea is difficult to imagine.

It is important to recognize the problem.

여기서 help, study, leave뿐 아니라 make, understand, spend, learn, be, imagine, recognize도 모두 동사원형입니다. 동사원형은 그 자체로는 동사로 사용할 수 없습니다. 동사는 반드시 시간을 나타내야 합니다. 그러나 가짜 동사는 시간을 나타내지 않습니다. to로 뒤에 가짜 동사가 온다고 표시도 하고, 가짜 동사 자체는 동사원형의 모양을 띠게 하여 헷갈리지 않게 합니다.

가짜 동사란 표현이 이해하기 쉽습니다

학생들이 가장 많이 틀리는 문장은 다음과 같습니다.

I want go home. (X)
I decided study harder. (X)

이 문장들이 만들어지는 이유는 단 하나입니다. 학생들이 한 문장에 동사가 여러 개 올 수 있다고 무의식적으로 믿고 있기 때문입니다. 하지만 영어는 그렇지 않습니다. 접속사로 새로운 문장이 연결된 경우가 아니라면, 한 문장에 동사는 하나여야 합니다. 이미 want, decide 같은 진짜 동사가 존재하면 그 뒤의 동사는 동사가 될 수 없습니다. 그래서 to를 붙여 가짜 동사로 강등하는 것입니다.

동사원형은 동사가 아니다

help, study, leave는 사전에서는 동사입니다. 그러나 문장 안에서는 시간을 담지 못하면 동사가 될 수 없습니다.

He help me yesterday. (X)
She study hard last night. (X)

동사는 반드시 시간을 나타내야 합니다. 그래서 진짜 동사는 help가 아니라 helped, study가 아니라 studied가 되어야 합니다. to 뒤에 오는 help, study, leave는 시간을 가질 수 없기 때문에 동사가 아니라 동사의 원래 모양일 뿐입니다. 영어는 이렇게 쓰이도록 구조가 만들어져 있습니다. 그래서 to는 뒤에 가짜 동사가 온다는 표시로 사용합니다.

[참고] to까지만 외우지 말고, to 뒤에 무엇이 오는지 함께 기억하세요

look forward to까지만 외우면, 뒤에 명사가 와야 하는지 가짜 동사가 와야 하는지 헷갈리게 됩니다. 숙어처럼 보이는 덩어리 표현도 to 뒤에 무엇이 붙는지까지 함께 기억하는 것이 좋습니다.

look forward to + N: ~을 기대하다

used to + []: 예전에 ~하곤 했다

be used to + N: ~에 익숙하다

be used to + []: ~하는 데 사용되다

이렇게 정확히 기억해 두면, We are looking forward to seeing you soon.같은 문장도 훨씬 쉽게 만들 수 있습니다.

3. 특이하게 사용되는 to — 방향의 왕복

run to and fro (이리저리 뛰다)

from time to time (때때로)

face to face (얼굴을 마주보고)

여기서도 to의 본질은 변하지 않습니다. 여전히 방향입니다. 다만 이 방향이 한쪽에서 끝나지 않고 서로를 향해 오가며 반복될 뿐입니다.

[to 해석 스위치 – 머릿속 자동 질문]

to를 보는 순간, 뜻부터 찾지 마십시오. 다음 질문만 자동으로 떠올리십시오.

이 to는 지금 무엇을 가리키고 있는가?

명사를 향한 방향인가?

가짜 동사를 표시하고 있는가?

서로 오가는 방향인가?

이 세 질문 중 하나에 체크가 되면, to 해석은 이미 끝난 것입니다.

[참고]

to + 동사원형이 주어로 쓰이는 문장은 실제 수능 기출에도 여러 번 나왔습니다.

To be courageous under all circumstances requires strong determination. (2011 수능)

To say that we need to curb anger and our negative thoughts and emotions does not mean that we should deny our feelings. (2013 수능)

To give a long chronological account of work or procedures is normally appropriate only when the essential point of the paper is the chronological sequence. (2017 수능)

문법적으로 틀린 표현은 아닙니다. 그러나 현대 영어의 일상 대화나 일반적인 글쓰기에서 흔히 쓰이는 기본 구조도 아닙니다. 보통 이런 표현은 문어적이고 형식적인 말투처럼 들립니다. 하지만 수능 지문에서 등장할 수 있으므로, 문장 구조를 파악하는 용도로는 알아두어야 합니다.

To understand this theory takes time. (비추천)

To communicate clearly is important. (비추천)

이런 구조는 문법적으로는 가능하지만, 실제 표준 영어를 기준으로 하면 중심 구조로 익힐 필요는 없습니다. 현대 영어는 이런 표현보다 it을 앞에 세우거나, 더 직접적인 절과 동사를 쓰는 방식을 더 자주 사용하기 때문입니다.

It takes time to understand this theory. (추천)

It is important to communicate clearly. (추천)

현대 표준 영어에서는 보통 이렇게 씁니다.

▶ 읽을 때의 처리 기준 (to)
to를 보면, 뜻부터 찾지 말고 뒤에 오는 것이 무엇인지 본다.

to + 명사 → 방향

to + 동사원형 → 가짜 동사 표시

[심층 사고 훈련 : Deep Dive]

Q. 다음 문장이 틀린 이유를 가장 잘 설명한 것은 무엇인가요?

I want go home. (X)

정답: 한 문장에 시간을 담은 '진짜 동사'를 두 개 쓰려고 했기 때문입니다.

해설: 영어 문장은 동사가 하나만 허용됩니다. 이미 want라는 진짜 동사가 자리를 잡고 있으므로, go를 쓰고 싶다면 반드시 그 앞에 to를 붙여 "이건 동사 모양을 빌렸을 뿐, 가짜 동사야"라고 깃발 표시를 해주어야 합니다. I want to go home. (O)

[1초 스피드 체크 : Speed Check]

▶ 다음 문장들을 읽고, to가 하는 진짜 역할에 1초 만에 체크해 보세요.

1. go to school vs decide to leave

Q. 문장에서 to를 보자마자 가장 먼저 해야 할 생각은?

[ ] A. to 자체의 뜻이 '~로'인지, '~하는 것'인지 한국어로 번역해 본다.

[ ] B. to 뒤에 명사(방향)가 오는지, 동사원형(가짜 동사)이 오는지 확인한다.

정답: B / [해설] to의 본질은 화살표입니다. 뒤에 명사(school)가 오면 '그곳을 향한 방향'이고, 동사원형(leave)이 오면 '가짜 동사'가 온다는 표시일 뿐입니다. to 자체의 뜻을 고민할 필요가 없습니다.

2. from time to time / face to face

Q. 이 표현들에서 to의 본질은 무엇일까요?

[ ] A. 서로를 향해 오가는 '방향(왕복)'

[ ] B. 논리적 이유 없이 그냥 무작정 외워야 하는 '숙어'

정답: A / [해설] 억지로 외워야 하는 숙어처럼 보이지만, 핵심은 여전히 화살표(방향)입니다. 한쪽으로만 쭉 가는 것이 아니라, 이쪽저쪽 서로를 향해 오가는 방향을 나타낼 뿐입니다.

3. To communicate clearly is important.

Q. 문법적으로는 맞지만, 현대 영어의 일상 대화나 일반적인 글쓰기에서는 왜 다소 어색하게 느껴질까요?

[ ] A. to + 동사원형을 문장 맨 앞 주어로 세운 구조이기 때문이다.
[ ] B. 문장에 시간을 담은 진짜 동사가 없기 때문이다.

정답: A / [해설] 문법적으로는 맞습니다. 그러나 현대 영어에서는 to + 동사원형을 문장 맨 앞 주어로 세우는 구조가 자주 쓰이는 기본형은 아닙니다. 실제 회화나 글에서는 다음과 같이 쓰는 편이 훨씬 자연스럽습니다.

It is important to communicate clearly.

[심층 사고 훈련 : Deep Dive]

Q. 다음 문장이 틀린 이유는 무엇일까요?

I look forward to see your great ideas. (X)

정답: 여기서 to는 가짜 동사를 표시하는 용도가 아니라, 방향을 가리키는 전치사이기 때문입니다.

해설: 방향을 가리키는 전치사 to 뒤에는 동사원형이 아니라 명사(또는 명사 역할을 하는 seeing)가 와야 합니다. 무작정 'to + 동사원형'으로만 뭉뚱그려 외우면 이런 함정에 빠지기 쉽습니다. 숙어처럼 보이는 덩어리 표현도 to 뒤에 무엇이 붙는지까지 함께 기억해야 합니다.

이제 위에서 배운 내용을 실전에 적용해 봅시다. 다음 기출 문장들을 읽으며 to를 볼 때마다 뜻을 찾으려 멈추지 말고, "이 화살표가 지금 명사를 향하고 있는지, 아니면 가짜 동사를 달고 오는지" 머릿속으로 0.001초 만에 스위치를 켜보세요.

[기출 문장 1: 명사를 향하는 화살표]

Please turn this in to my office by the end of this week.

사고의 흐름

to를 보는 순간, 우리는 반사적으로 그 뒤를 봐야 합니다.

to my office : to 뒤에 '나의 사무실'이라는 명사(장소)가 왔네요. 그렇다면 이 to는 고민할 필요도 없이 '방향을 가리키는 화살표'입니다. "이것(this)을 제출해라(turn in), 어디로? 내 사무실로(to my office)." to를 '~로'라고 촌스럽게 번역하기 전에, 서류가 내 사무실을 향해 날아오는 이동 방향의 이미지를 머릿속에 찰칵 그리세요. 이것이 전부입니다.

[기출 문장 2: 가짜 동사를 표시]

> Therefore, I am encouraging you to submit a proposal for a new club that you would like to create.

사고의 흐름

한 문장에 to가 두 번이나 나옵니다. 뒤에 무엇이 오는지 볼까요?

> to submit : 제출하다
>
> to create : 만들다

둘 다 명사가 아니라 동사원형입니다. 스위치를 켜세요! 이 문장의 진짜 동사는 이미 앞쪽에(am encouraging, would like) 자리를 잡고 있습니다. 영어는 한 문장에 진짜 동사를 두 개 쓸 수 없죠. 그래서 이 to는 "주의! 지금부터 나오는 submit과 create는 시간을 담은 진짜 동사가 아니라, 행동의 원래 모양만 빌려온 '가짜 동사'입니다!"라고 깃발을 흔드는 표시일 뿐입니다. 제출하기를(to submit), 만들기를(to create)처럼 행동의 덩어리로 묶어서 훌쩍 넘어가면 됩니다.

[기출 문장 3: 장소가 아닌 명사를 향하는 화살표]

> Standard English allows access to certain educational and economic opportunities.

사고의 흐름

to를 보는 순간, 우리는 반사적으로 그 뒤를 봐야 합니다.

> access to certain educational and economic opportunities: to 뒤에 opportunities라는 명사가 왔습니다.

즉, to는 꼭 장소만 가리키는 것이 아닙니다. 뒤에 명사만 오면 됩니다. to는 그 명사를 콕 가리키는 화살표입니다.

[기출 문장 4: to까지만 외우면 틀리는 표현]

> I look forward to seeing your great ideas.

사고의 흐름

이 문장은 학생들이 정말 자주 틀립니다. 이유는 look forward to까지만 외워 놓고, 그 뒤를 끝까지 보지 않기 때문입니다.

> to seeing : 여기서 to 뒤에 가짜 동사가 온 것이 아닙니다. seeing은 여기서 보는 것이라는 뜻의 명사입니다. 즉, 이 문장을 볼 때는 look forward to를 하나로 외우고 끝낼 것이 아니라, look forward to + N이라고 기억해야 합니다.

[기출 문장 5: 같은 used to처럼 보여도 완전히 다르다]

> Clara used to be a talented swimmer.
>
> In this modern world, people are not used to living with discomfort.

사고의 흐름

이 두 문장은 겉으로 보면 둘 다 used to가 들어 있습니다. 전혀 다른 구조입니다. 먼저 첫 번째 문장을 봅시다.

> used to be: 여기서 to 뒤에는 be라는 가짜 동사가 옵니다. 즉, 이것은 used to + [] 구조입니다.

이제 두 번째 문장을 봅시다.

> used to living with discomfort: 여기서 to 뒤에 가짜 동사가 오지 않았습니다. living with discomfort에서 living은 명사입니다.

[기출 문장 6: 의문사 뒤에서도 to는 가짜 동사를 표시한다]

> I would like to know how to sign up for the club.

사고의 흐름

이 문장에는 to가 두 번 나옵니다. 먼저 would like to know의 to를 보세요. 뒤에 know라는 동사원형이 왔습니다. 그러므로 가짜 동사를 표시하는 to입니다. 이제 how to sign up의 to를 보세요. 여기서도 뒤에 sign up이라는 동사원형이 왔습니다. 그러므로 이것도 역시 가짜 동사를 표시하는 to입니다.

수능 기출 문장

[18] As a result, we have decided to cancel the race.

[18] Dear Rosydale City Marathon Racers, We are really grateful to all of you who have signed up for the 10th Rosydale City Marathon that was scheduled for this coming Saturday at 10 a.m. Unfortunately, as you may already know, the weather forecast says that there is going to be a downpour throughout the race day.

[18] However, it is likely that the heavy rain will make the roads too slippery and dangerous for the racers to run safely.

[18] We hope you understand and we promise to hold another race in the near future.

[19] It was Valentine's Day on Friday and Peter was certain that his wife, Amy, was going to love his surprise.

[19] Peter had spent a long time searching online for an event that would be a new way to spend time with Amy.

[19] She often told him that she liked to go to places she had never visited before, and he was absolutely sure that she would love going to the new, five-star restaurant downtown.

[20] And yet once they have our focus, they rarely seem to offer anything meaningful to help students grow in their lives outside the games.

[20] Rather, it is desirable that we develop games that connect to the learning outcomes we want for our students.

[20] This will enable educators to take advantage of games' attention commanding capacities and allow our students to enjoy their games while learning.

he

#7 빈도 104

단어 설명 (뜻/사용법)

대명사는 영어에서 가장 기본입니다. 그래서 수능에서도 매년 1~2문제씩 꾸준히 출제됩니다. he를 그는이라고 읽지 말고, 문맥에 맞춰 동현이는, Brian은, 그 연구원은처럼 원래 이름이나 명사로 바꿔 읽어야 합니다.

he = 앞에 나온 대상을 다시 가리키는 말

> I saw a man in the park. He was playing the guitar…

여기서 He를 그는이라고 읽지 마세요. 머릿속에서는 즉시 앞의 a man을 끌고 와서 그 남자가 기타를 치고 있었구나라고 구체적인 장면이 떠올라야 합니다. he는 앞에 나온 대상을 다시 가리키는 말입니다. 그리고 he가 항상 남자만 가리키는 것도 아닙니다. 앞에 나온 남자뿐 아니라, 수컷 동물처럼 he로 받는 대상도 있습니다.

[수능 핵심] 지문에 남성 인물이 두 명 이상 등장할 때의 he

수능 지칭 추론 문제의 대부분은 이 패턴입니다. 지문에 아버지와 아들, 왕과 신하, 사장과 직원처럼 남성 인물이 두 명 이상 등장합니다.

> The father asked his son to clean the room, but he refused.

이때 he는 누구일까요? 모양만 보고는 알 수 없습니다. 문맥상 청소를 거절할 사람은 아들입니다. 수능에서 he를 만났을 때 남성 인물이 둘 이상이라면, 0.001초 멈추고 이 행동을 한 주체가 누구인지 반드시 문맥으로 따져서 원래 이름으로 바꿔 읽어야 합니다.

he said, he argued, he believed, he thought 같은 표현이 나오면, 단순히 그는이라고 읽고 넘어가지 말고 지금 이 말이나 생각의 주체가 앞의 누구인지를 정확히 찾아야 합니다. 수능에서는 누가 행동했는지뿐 아니라 누가 말했고, 누가 주장했고, 누가 믿었는지를 놓치지 않는 것이 중요합니다.

his의 핵심은 인물 정보를 계속 붙잡아 두는 데 있습니다

his는 뒤에 명사가 있느냐 없느냐에 따라 역할이 달라질 수 있습니다. 기준은 간단합니다.

> His car is outside. 뒤에 명사가 있음 → 그 남자의 차
>
> This bag is his. 뒤에 명사가 없음 → 이 가방은 그 남자의 것

his research, his dream, his belief, his wife, his students, … 이런 표현이 나오면 그의라고 하지 말고, 누구의 연구인지, 누구의 꿈인지, 누구의 믿음인지 원래 이름을 다시 넣어서 읽어야 합니다.

그리고, 그 남자의 친구 중 한 명이라고 할 때는 a friend of him이 아니라 a friend of his라고 씁니다. 이 표현은 그 사람 자체가 아니라, 그 사람이 가진 친구들 중 한 명이라는 뜻입니다.

특정한 남자가 아니라 일반적인 한 사람을 가리키는 he

수능에서 he는 늘 앞에 나온 특정 남자를 가리키는 것만은 아닙니다. 문맥에 따라서는 특정 남자가 아니라 사람 일반을 뜻하는 경우도 있습니다. 예를 들어 someone, a person, a child, the consumer, the reader 같은 말이 먼저 나오고, 뒤에서 he나 his가 그 대상을 가리키는 경우가 있습니다. 이때는 앞에 나온 일반적인 한 사람을 다시 가리키는구나라고 이해해야 합니다. 이런 용법은 고전이나 철학 지문에서 자주 보이지만, 꼭 그런 글에서만 나오는 것은 아닙니다.

he or she / his or her / him or her

현대 영어에서는 성별을 한쪽으로 정하지 않고 한 사람을 가리킬 때 he or she, his or her, him or her를 자주 씁니다.

> In a pickup game of basketball played among friends, everyone is expected to call his or her own fouls…

여기서 his or her는 특정 남자나 특정 여자를 가리키는 것이 아닙니다. 각자의로 읽어야 합니다.

> He or she is drawn into the book.

이 문장도 마찬가지입니다. he or she는 어떤 특정 인물이 아니라 독자 일반을 가리킵니다. 이런 표현이 나오면 남자냐 여자냐를 따질 게 아니라, 성별을 정하지 않은 일반적 단수 인칭 표현이구나라고 생각해야 합니다.

▶ 읽을 때의 처리 기준 (he)
he를 보면, 앞에 나온 인물이나 개체를 찾아 원래 이름으로 바꿔 읽는다.

[심층 사고 훈련 : Deep Dive]

Q. 수능 지문을 읽을 때 he를 무작정 그는이라고 읽으면 가장 위험한 순간은 언제인가요?

정답: 지문 속에 남성 인물이 두 명 이상 등장할 때, 그리고 말과 생각과 주장의 주체를 정확히 추적해야 할 때입니다.

해설: 그는이라고 뭉뚱그려 읽으면, 글 중간부터 이 행동을 한 사람이 누구인지, 이 말을 한 사람이 누구인지, 이 생각을 가진 사람이 누구인지가 전부 섞여버립니다. he를 보는 순간 원래 이름으로 치환해서 읽어야 글의 흐름이 유지됩니다.

[1초 스피드 체크 : Speed Check]

▶ 다음 문장들을 읽고, he(his)가 요구하는 정확한 사고의 흐름에 1초 만에 체크해 보세요.

The boss called John into the office because he made a critical error.

Q. 여기서 he를 읽는 올바른 뇌의 스위치는?

[ ] A. 그냥 그는이라고 해석하고 부드럽게 넘어간다.

[ ] B. 사장과 John 중 치명적인 실수를 한 사람이 누구인지 문맥으로 따져본다.

정답: B
해설: 수능 지칭 추론의 전형적인 패턴입니다. 상식적으로 불려간 John이 실수를 한 주체이므로, he 자리에 John을 넣어서 읽어야 완벽한 독해가 됩니다.

His idea was brilliant, but the final decision wasn't his.

Q. 한 문장에 두 번 쓰인 his의 역할 차이는?

[ ] A. 둘 다 명사를 꾸며 주는 역할이다.

[ ] B. 첫 번째는 명사를 꾸미고, 두 번째는 명사 없이 혼자 쓰여 그의 것이라는 뜻이 된다.

정답: B
해설: his는 뒤에 명사가 있는지 없는지에 따라 역할이 달라집니다. 하지만 독해에서는 둘 다 결국 앞에 나온 인물에게 다시 연결해 읽는 것이 핵심입니다.

He looked tired, so I decided not to bother him.

Q. 여기서 him을 새로운 인물로 착각하지 않으려면?

[ ] A. he와 him은 자리만 달라졌을 뿐 같은 대상을 가리킨다는 점을 인식한다.

[ ] B. him은 무조건 다른 사람이라고 외운다.

정답: A
해설: he와 him은 문장 안에서 역할만 달라진 것입니다. 가리키는 대상은 같습니다.

Everyone is expected to call his or her own fouls.

Q. 여기서 his or her를 읽는 가장 좋은 방법은?

[ ] A. 어떤 특정 남자와 여자를 가리킨다고 읽는다.

[ ] B. everyone을 받아서 각자의라고 읽는다.

정답: B
해설: his or her는 성별을 한쪽으로 정하지 않은 일반적 단수 인칭 표현입니다. 특정 인물을 찾는 것이 아니라 everyone과 연결해야 합니다.

He believed that human societies were moving towards more rational forms…

Q. 여기서 He를 읽을 때 가장 중요한 것은?

[ ] A. 그냥 그는이라고 번역하고 내용만 따라간다.

[ ] B. 앞 문맥에서 이 믿음을 가진 사상가나 학자가 누구인지 찾아 그 이름으로 바꿔 읽는다.

정답: B
해설: 수능에서는 he가 단지 인물을 가리키는 데 그치지 않고, 주장과 믿음의 출처를 추적하게 만드는 경우가 많습니다.

이제 위에서 배운 내용을 실전에 적용해 봅시다. 다음 기출 문장들을 읽으며 he나 his를 무작정 그, 그의라고 번역하는 낡은 습관을 버리세요. 단어를 만나는 0.001초의 순간, 이 he가 앞에 나온 누구를 다시 가리키는지, 이 his가 누구의 정보인지를 먼저 확인한 뒤 원래 이름으로 바꾸는 연습을 해야 합니다.

[기출 문장 1: 주인공의 이름표를 끈질기게 추적하는 his]

Max Kleiber, a pioneer in the study of animal biology, was best known for his research on animal nutrition and metabolism. (2026 수능)

사고의 흐름

was best known for his research → 그의 연구로 잘 알려져 있었다

독해 스위치 작동: 여기서 his는 막연한 그의가 아닙니다. 문장 맨 앞에 나온 Max Kleiber의 연구라고 정확히 원래 이름을 넣어서 읽어야 인물 정보가 흩어지지 않습니다.

[기출 문장 2: 성별을 넓게 받는 일반적 단수 인칭 표현]

In a pickup game of basketball played among friends, everyone is expected to call his or her own fouls… (2026 수능)

사고의 흐름

everyone is expected to call his or her own fouls → 모두가 각자의 파울을 선언할 것으로 기대된다

독해 스위치 작동: 앞에 특정 남성이 등장한 것이 아닙니다. his or her는 everyone을 받아 주는 표현이므로 그 사람의라고 읽지 말고 각자의로 읽어야 합니다.

[기출 문장 3: 주장과 믿음의 주체를 추적하는 He]

He believed that human societies were moving towards more rational forms… (2026 수능)

사고의 흐름

He believed that… → 앞에서 나온 그 사상가가 이렇게 믿었다

독해 스위치 작동: 이 문장은 내용만 따라가면 안 됩니다. 앞 문맥에서 누가 이 믿음을 말하고 있는지 찾아야 합니다. He 자리에 그 인물의 이름을 넣고 읽어야, 이 주장과 관점의 출처를 놓치지 않습니다.

수능 기출 문장

[19] He had finally found the perfect thing for her.

[19] He smiled as he called the restaurant and asked for a reservation for Friday.

[19] It was Valentine's Day on Friday and Peter was certain that his wife, Amy, was going to love his surprise.

[19] She often told him that she liked to go to places she had never visited before, and he was absolutely sure that she would love going to the new, five-star restaurant downtown.

[19] Unfortunately, his smile quickly disappeared when he was told that the restaurant was fully reserved.

[19] "That's too bad," he said quietly.

[21] All of this study was necessary, he argued, because architects who have aimed at acquiring manual skill without scholarship have never been able to reach a position of authority to correspond to their plans, while those who have relied only upon theories and scholarship were obviously “hunting the shadow, not the substance.”

[21] Marcus Vitruvius Pollio, a practicing architect during the rule of Augustus Caesar, recognized that architecture requires both practical and theoretical knowledge, and he listed the disciplines he felt the aspiring architect should master: literature and writing, draftsmanship, mathematics, history, philosophy, music, medicine, law, and astronomy — a curriculum that still has much to recommend it.

[22] He also should be able to take the perspective of the other group members and understand why they are reacting in a certain manner.

[22] In a group conflict situation, for example, a member with a strong ability to understand emotion will be able to express how he feels about the problem and why he feels this way.

in

#8 빈도 87

단어 설명 (뜻/사용법)

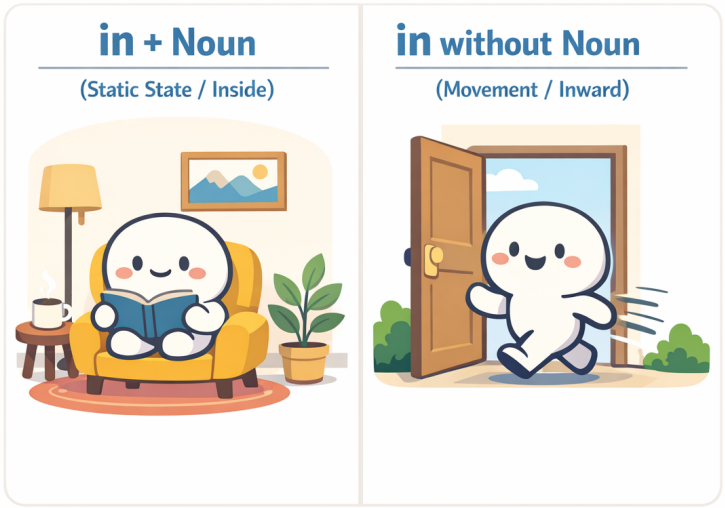

명사와 함께 쓰이면 전치사 in = '~안에', 뒤에 명사가 없으면 부사 in = '안으로'.

가장 많이 쓰이는 전치사 중 하나입니다. 전치사는 뒤에 반드시 명사가 와야 합니다.

in의 기본 뜻

in의 기본 뜻은 '~안에'입니다. 그런데 정말 중요한 점은 이것입니다. in은 뒤에 오는 명사와 항상 한 덩어리로 쓰입니다.

in + 명사는 항상 한 덩어리입니다 (전치사일 때)

- in the box
- in the room
- in the city
- in the morning

여기서 in / the box 이렇게 나뉘는 게 아닙니다. in the box 전체를 하나의 단어처럼 처리해야 합니다. 학교에서는 이를 전치사구라고 부릅니다.

in 뒤에 명사가 없으면 뜻이 바뀝니다

그런데 in 뒤에 명사가 안 나오면 상황이 달라집니다. 이때 in은 전치사가 아니라 부사로 쓰이며, 뜻은 '~안에'가 아니라 '안으로'라는 이동 의미로 바뀝니다.

~안에 → 안으로 (이동)

예를 들어 봅시다:

come in

go in

walk in

여기서 in은 어디 안에 정지해 있는 것이 아니라, 안쪽 방향으로 이동한다는 뜻입니다.

관계절에서는 in 뒤에 명사가 바로 보이지 않아도 전치사로 쓰인 경우가 많습니다

지금까지 우리는 in 뒤에 명사가 있으면 'in + 명사' 한 덩어리로, 명사가 없으면 '안으로'라는 이동으로 정리했습니다. 하지만 앞의 명사를 뒤에서 설명해 주는 관계절 구조에서는 겉모양이 조금 달라질 수 있습니다.

the house she had grown up in

an occasional record in which he kept accounts

a notebook in which to write

이런 표현들에서는 in 뒤에 명사가 겉으로는 바로 보이지 않습니다. 그렇다고 해서 부사('안으로')로 쓰인 것은 아닙니다. 관계절에서는 in 뒤의 명사가 사라진 것이 아닙니다. which가 보이기도 하고, 안 보일 때는 생략된 것뿐입니다. in which에서 which가 바로 그 명사 역할을 대신하고 있기 때문에, 전치사 in은 여전히 제 역할을 다하고 있습니다. the house she had grown up in 역시 마찬가지입니다. 이 문장은 the house which she had grown up in에서 관계대명사 which가 생략된 형태로 볼 수 있습니다. 즉, 겉으로는 in 뒤에 명사가 바로 보이지 않지만, 구조상으로는 전치사 in이 관계대명사와 연결되어 있는 것입니다. 따라서 관계절에서는 in 뒤에 명사가 눈에 바로 보이지 않더라도, 여전히 테두리 안을 나타내는 전치사로 읽어야 합니다. 그래서 the house she had grown up in은 "안으로 자라났다"가 아니라 "그 집 안에서 자랐다"로 묶어 읽는 것이 올바른 사고의 흐름입니다.

눈에 보이지 않는 '추상적 공간'을 만드는 in

in은 물리적인 방이나 상자 안에만 쓰이는 것이 아닙니다. 눈에 보이지 않는 상황, 분야, 맥락도 하나의 '공간(테두리)'으로 인식하여 그 안에 있다고 표현합니다.

in theory (이론상으로는 / 이론이라는 틀 안에서는)

in practice (실제로는 / 현실이라는 영역 안에서는)

in this context (이러한 맥락 속에서)

in + ~ing

수능 독해에서 자주 등장하는 in + ~ing(동명사) 구조도 마찬가지입니다. 어떤 행동을 하는 '그 과정 안에서'라는 그림을 그리면 됩니다. 실전에서는 "~하는 데 있어서" 또는 "~할 때"로 덩어리째 해석하면 아주 부드럽게 읽힙니다.

> In making this decision, we must be careful. (이 결정을 내리는 데 있어서[내리는 과정 안에서], 우리는 신중해야 한다.)

in order to는 통째로

수능에서 자주 나오는 in order to []은 하나하나 쪼개기보다 통째로 '~하기 위해'로 기억하는 것이 좋습니다. 물론 깊이 보면 이것도 order라는 명사를 중심으로 한 구조입니다. 하지만 실전 독해에서는 그런 분석보다 먼저, “아, 목적을 말하겠구나” 하고 반응하는 것이 훨씬 중요합니다. 예를 들어,

> … in order to secure peace (평화를 확보하기 위해)
>
> … in order to develop celebrations (기념행사를 발전시키기 위해)

이처럼 in order to []은 앞서 언급된 내용이 무엇을 목표로 하는지를 밝혀 주는 장치입니다.

동사와 붙어 하나의 의미 덩어리

수능 지문에서는 in이 명사 없이 쓰이면서, 앞의 동사와 단단하게 결합해 하나의 의미 덩어리(구동사)로 굳어진 표현들이 등장합니다.

bring the jackets in, Grace stepped in, turn this in 이때도 바탕 그림은 변하지 않습니다. 여전히 ‘안으로’입니다. 하지만 실전 문장에서는 단순한 방향 이동을 넘어, 동사의 행동과 in의 '안으로'라는 방향성이 결합하여 새로운 뉘앙스를 만들어냅니다.

> bring ~ in: 재킷을 가지고(bring) 안으로(in) 오다 # “안으로 들여오다”
>
> step in: 발을 딛고(step) 상황 안으로(in) 들어가다 # “개입하다 / 나서다”
>
> turn ~ in: 서류를 돌려서(turn) 내 바운더리 안으로(in) 밀어 넣다 # “제출하다”

in 뒤에 명사가 없으면 우선 ‘안으로’라는 기본 그림을 떠올리세요. 그리고 in이 앞의 동사와 강하게 붙어 있다면, 무리하게 쪼개지 말고 동사의 행동이 '안으로' 향해 완성된 하나의 표현처럼 자연스럽게 묶어 읽어야 합니다.

in that S + V

알아두면 좋은 표현입니다. 보통 '~라는 점에서'라고 외우지만, 원리는 일반적인 in과 완벽히 똑같습니다. in 뒤에는 명사가 와야 합니다. 그런데 단어 하나가 아니라 문장 전체를 넣고 싶을 때, 영어는 "이제부터 명사 자리에 문장이 들어갑니다"라는 표시로 that을 붙여줍니다. 즉, in [that S + V]는 "[S가 V하다는 사실] 그 테두리 안에서 보면"이라는 뜻입니다.

> This theory is useful in that it explains human behavior.
> (이 이론은 유용하다. 인간의 행동을 설명한다는 그 사실 안에서[그 점에서].)

특이한 표현 / 관용적 표현

아래 표현들은 전부 in의 본질(안쪽 / 안으로)이 유지된 채 굳어져 버린 표현입니다. 한 덩어리로 익히는 것이 안전합니다.

I arrived in time for the meeting. (회의에 제때 도착했다.)

She left in a hurry. (그녀는 서둘러 떠났다.)

He is in trouble with the law. (그는 법적인 곤경에 처해 있다.)

She is in charge of the project. (그녀가 그 프로젝트를 책임지고 있다.)

I have nothing in common with him. (나는 그와 공통점이 없다.)

Please let me know in advance. (미리 알려 주세요.)

In a way, he is right. (어떤 면에서는 그가 맞다.)

I was in the middle of a call. (나는 통화 도중에 있었다.)

In the long run, honesty pays off. (장기적으로 보면 정직은 보상받는다.)

In fact, the results were better than expected. (사실은 그 결과가 예상보다 더 좋았다.)

In addition, the company plans to hire more staff next year. (게다가 그 회사는 내년에 직원을 더 채용할 계획이다.)

In terms of cost, this option is more practical. (비용의 측면에서 이 선택지가 더 실용적이다.)

In this way, students can learn more effectively. (이런 식으로 학생들은 더 효과적으로 배울 수 있다.)

In other words, the plan was too expensive to continue. (다시 말해 그 계획은 계속하기에는 너무 비용이 많이 들었다.)

In response to the criticism, the company changed its policy. (그 비판에 대응하여 그 회사는 정책을 바꾸었다.)

Competitive incentives sometimes result in lower task effort. (경쟁 유인은 때때로 과제 수행 노력을 오히려 낮추는 결과를 낳는다.)

정리

in은 전치사입니다. 그래서 기본적으로 뒤에 명사가 와야 하며, [in + 명사]는 항상 하나의 의미 덩어리로 작동합니다. 하지만 in 뒤에 명사가 없으면 뜻은 '~안에'에서 '안으로'로 바뀝니다.

▶ 읽을 때의 처리 기준
뒤에 명사 있음 → [in + 명사] 한 덩어리
명사 없음 → 안으로(이동)

[심층 사고 훈련 : Deep Dive]

Q. He is in the car.와 He got in.에서 같은 in인데도 그림이 완전히 달라지는 결정적인 기준은 무엇일까요?

정답: in 뒤에 '명사'가 있는지 없는지의 차이입니다.

해설: in을 보면 무작정 뜻부터 떠올리면 안 됩니다. 뒤에 명사(the car)가 붙어 있으면 그 공간 '안에 머무르는 정지된 상태(전치사)'를 뜻하고, 명사 없이 혼자 쓰이면 안쪽을 향해 쏙 들어가는 '이동(부사)'을 뜻합니다.

[1초 스피드 체크 : Speed Check]

▶ 다음 문장들을 읽고, in이 그리는 정확한 뉘앙스에 1초 만에 체크해 보세요.

1. She walked in.

Q. 여기서 in을 '~안에'라고 해석하면 독해가 꼬이는 이유는?

[ ] A. 과거 시제 동사 뒤에 왔기 때문이다.

[ ] B. 뒤에 명사가 없으므로, '안으로'라는 이동의 방향을 나타내기 때문이다.

정답: B / [해설] 명사가 없으므로 in은 전치사가 아니라 부사 역할을 합니다. 위치를 나타내는 것이 아니라, 밖에서 안으로 들어가는 '움직임' 자체를 말합니다.

2. He came in the room. (방 안으로 들어왔다)

Q. 한국어로는 자연스러운데, 영어로 썼을 때 문법적으로 어색한 이유는?

[ ] A. [in + 명사]는 정지된 상태인데, come이라는 이동 동사와 부딪히기 때문이다.

[ ] B. room 앞에는 in 대신 항상 at을 써야 하기 때문이다.

정답: A / [해설] in the room은 방 안에 있는 정지된 상태를 나타내고, come은 이동을 나타냅니다. 그래서 He came in the room은 어색합니다. 방 안으로 들어오는 이동을 분명히 하려면 into the room을 써서 He came into the room.이라고 하거나, 명사 없이 He came in.이라고 써야 자연스럽습니다.

3. He is in trouble. / She is in charge of the project.

Q. 눈에 보이는 장소가 아닌데도 in이 쓰인 이유는?

[ ] A. '문제'나 '책임'이라는 눈에 보이지 않는 추상적인 영역(테두리) 안에 놓인 상태를 나타내기 때문이다.

[ ] B. in은 어떤 상황이든 무조건 쓸 수 있는 만능 전치사이기 때문이다.

정답: A / [해설] 물리적 공간이 아니더라도, in은 특정 상황, 상태, 범위의 '안쪽'을 설정하는 강력한 테두리 역할을 합니다.

4. I arrived in time for the meeting.

Q. 여기서 in과 time을 쪼개어 해석하면 안 되는 이유는?

[ ] A. 시간 앞에는 전치사를 해석하지 않는 것이 원칙이기 때문이다.

[ ] B. in time 자체가 '제시간 안에'라는 상태 범위를 나타내는 하나의 덩어리로 굳어졌기 때문이다.

정답: B / [해설] 이런 관용적 의미 덩어리는 구조 분석을 멈추고 하나의 블록처럼 처리해야 독해의 속도와 리듬이 깨지지 않습니다.

[심층 사고 훈련 : Deep Dive]

Q. 글을 읽다가 in을 만났을 때, 상태와 이동을 헷갈리지 않기 위해 던져야 할 단 하나의 사고 흐름은 무엇인가요?

정답: "뒤에 명사가 있는지 본다."

해설: 명사가 있으면 [in + 명사]를 한 덩어리로 묶어 '어떤 테두리 안의 상태'로 그림을 그리고, 명사가 없으면 '안으로' 들어가는 이동의 방향으로 처리합니다. in은 뜻을 고르는 단어가 아닙니다. 구조를 판별하면 뜻은 자동으로 결정됩니다.

이제 위에서 배운 내용을 실전에 적용해 봅시다. 다음 기출 문장들을 읽으며 in을 만났을 때 뒤에 명사가 있는지 확인하고, 작가가 어떤 '테두리(상태)'나 '이동'을 내 머릿속에 던져주는지 0.001초 만에 스위치를 켜보세요.

[기출 문장 1: 추상적인 영역을 설정하는 in]

> Their remarkable works, including influences on modern language development, must be recognized in the field of modern literature. (2026 수능)

사고의 흐름

"현대 문학의 분야 안에서 인정받아야 한다"라고 뒤에서부터 거슬러 오며 한국어 어순으로 조립하느라 멈칫하셨나요? 스위치를 켜세요!

> recognized : "인정받아야 한다." (어디서?)
>
> in the field of modern literature : "아, '현대 문학'이라는 눈에 보이지 않는 추상적인 영역(테두리) 안에서구나!"

in을 보는 순간, 인정받는 공간적/추상적 범위를 설정해 준다고 생각하세요. in 뒤에 명사 덩어리가 왔으므로 이동이 아니라 그 영역 '안에 머물러 있는 상태'로 묶어 읽고 훌쩍 넘어가면 됩니다.

[기출 문장 2: 방법과 장소의 테두리를 치는 두 개의 in]

> And, in this way, the employer leaves behind no material traces in the places where it was once an employer. (2026 수능)

사고의 흐름

한 문장 안에 in이 두 번 등장합니다.

> in this way : 문장 맨 앞에서 in 뒤에 명사(this way)가 왔습니다. "이러한 방식이라는 틀 안에서 (이런 식으로)"라고 상황의 테두리를 먼저 딱 쳐줍니다.

in the places : 고용주가 물질적 흔적을 남기지 않는다고(leaves behind no material traces) 했습니다. 어디에요? 바로 뒤에 in이 나오며 "그 장소들 안에"라고 물리적인 위치를 고정해 줍니다.

이처럼 in은 눈에 보이지 않는 '방식(way)'이든 눈에 보이는 '장소(places)'든, 어떤 명사의 테두리 안쪽 상태를 지정해 주는 아주 명확한 표지판입니다. 뒤에서부터 억지로 해석을 끌어올려 오지 마세요. in이 나올 때마다 작가가 쳐주는 테두리 안으로 시선을 옮겨가며 순서대로 그림을 그리면 됩니다.

수능 기출 문장

[18] We hope you understand and we promise to hold another race in the near future.

[20] And yet once they have our focus, they rarely seem to offer anything meaningful to help students grow in their lives outside the games.

[20] Games catch and hold attention in a way that few things can.

[22] Furthermore, they may be more likely to act in ways that accommodate their own needs as well as the needs of others (i.e. cooperate).

[22] He also should be able to take the perspective of the other group members and understand why they are reacting in a certain manner.

[22] In a group conflict situation, for example, a member with a strong ability to understand emotion will be able to express how he feels about the problem and why he feels this way.

[22] Individuals who are skilled in this domain are able to express emotions, feelings and moods accurately and thus, may facilitate clear communication between co-workers.

[22] The ability to understand emotions — to have a diverse emotion vocabulary and to understand the causes and consequences of emotion — is particularly relevant in group settings.

[24] In this sense, what we have come to call our own “image” — the interface of the way we think we look and the way others see us — is the first and fundamental object of global visual culture.

[24] The selfie depicts the drama of our own daily performance of ourselves in tension with our inner emotions that may or may not be expressed as we wish.

that

#9 빈도 81

단어 설명 (뜻/사용법)

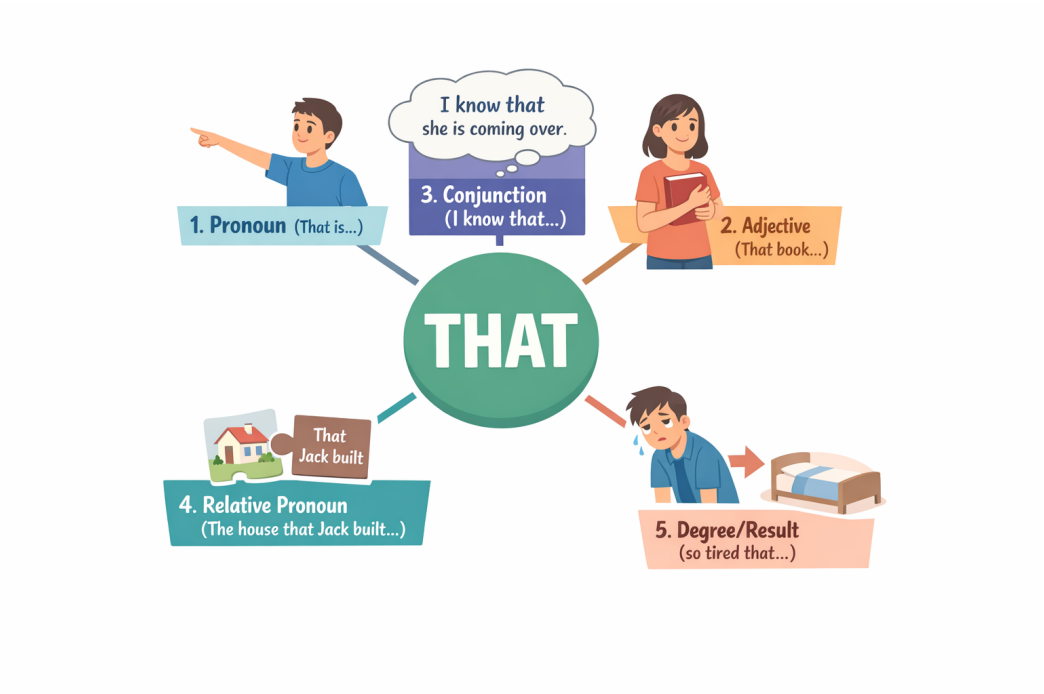

겉모습은 하나, 역할은 다섯 개

that은 하나의 단어처럼 보이지만, 실제로는 문장에서 맡는 역할에 따라 완전히 다른 다섯 얼굴을 가지고 있습니다.
영어를 오래 공부했는데도 문장을 읽다가 자주 멈추게 만드는 단어가 있습니다. 뜻은 아는 것 같은데, 문장 안에서는 자꾸 역할이 달라지는 단어, 바로 that입니다. 어떤 문장에서는 '저것'이고, 어떤 문장에서는 뜻도 없는 것처럼 보이고, 어떤 문장에서는 앞의 명사를 길게 끌고 가며 설명을 시작합니다. 심지어 어떤 경우에는, 말의 세기를 조절하는 장치로까지 쓰입니다. 문제는 겉모습이 전부 같다는 것입니다. 전부 that인데, 문장에서 하는 일은 전혀 다릅니다. 그래서 that을 뜻으로 외우면 문장은 계속 막히고, 역할로 보기 시작하면 그때부터 갑자기 문장이 이해되기 시작합니다.

이 장에서는 that이라는 하나의 단어가 문장 안에서 어떤 역할로 변신하는지를 딱 다섯 가지로 나누어 정리합니다. 겉모습은 하나지만, 문장에서의 기능은 다섯 가지. 이 구분이 보이기 시작하면, that은 더 이상 헷갈리는 단어가 아니라 문장 구조를 알려주는 표지판이 됩니다.

1. 저것 (대명사)

손에 닿지 않는, 비교적 멀리 있는 대상을 가리킬 때 씁니다.

눈에 보이거나 이미 말한 대상을 다시 가리키는 용도입니다.

Look at the man by the door. That is my father. (문 옆에 있는 남자를 봐. 저분이 우리 아버지야.)

He told me to quit the job. I don't like that. (그는 나에게 일을 그만두라고 했어. 난 그 말(그 상황)이 마음에 안 들어.)

2. 저/그 (형용사)

명사 바로 앞에서 이미 보이거나 언급된 대상 하나를 콕 집어 가리킵니다.

Do you see the boy over there? That boy is my cousin. (저기 있는 소년 보여? 저 소년이 내 사촌이야.)

She suggested traveling alone. I don't like that idea. (그녀는 혼자 여행하는 걸 제안했어. 난 저 아이디어가 별로야.)

3. 명사 대신에 문장이 온다는 표시 (접속사)

여기서 that은 뜻이 없습니다. 명사가 올 자리에 명사 대신에 문장이 온다는 표시의 접속사입니다.

I know that I am strong.

It is strange that he left early.

4. 명사를 문장으로 설명하겠다는 표시 (관계사)

앞에 나온 명사(집, 소녀, 영화 등)를 문장으로 길게 설명할 때 사용하는 연결 장치입니다.

The house that Jack built is huge. (그 집, 즉 잭이 지은 그 집은 엄청 커.)

*that = the house. 따라서, that Jack built의 뜻은 '그 집을 Jack이 지었다'.

I met a girl that smiled at me. (한 소녀를 만났어, 나를 보고 웃어준 그 소녀 말이야.)

*that = the girl. 따라서, that smiled at me의 뜻은 '그 소녀가 나를 보고 웃었다'.

I remember the day that we first met. (나는 우리가 처음 만났던 그 날을 기억한다.)
*that = on which (when).

This is the reason that I called you. (이것이 내가 너에게 전화한 이유다.)
*that = for which (why).

5. 특이하게 사용하는 that

so ~ that ~: 혼자 쓰이지 않고 주로 so나 such와 짝을 지어, 앞에서 한 말이 어느 정도였는지 결과로 마무리합니다.

I was so tired that I fell asleep. (너무 피곤했어. 그 결과로 잠들어 버렸어.)

so that ~: ~하기 위해

> As such, at many factories, the workday is divided into eight-hour shifts, so that there will always be people on hand to keep the widget machines humming. (이처럼 많은 공장에서는 근무일을 8시간 교대로 나누는데, 그 목적은 기계를 계속 돌아가게 할 사람들이 언제나 현장에 있도록 하기 위해서이다.)

말의 세기 강조:

> He is not that smart. (그가 그렇게까지 똑똑하진 않아.)

It is ~ that ~ (가주어-진주어): 주어가 너무 길 때, 그 자리에 가짜 주어(It)를 놓고 진짜 주어(that + 문장)는 뒤로 보냅니다. 이때 that은 '진짜 주어가 시작된다'는 신호입니다.

> It is strange that he left early. (이상하다 / 그가 일찍 떠난 것은.)

It is ~ that ~ (강조구문): 문장에서 강조하고 싶은 부분을 It is와 that 사이에 쏙 집어넣어 "바로 ~이다"라고 힘을 줍니다. 수능 독해에서 필자의 핵심 주장을 찾을 때 매우 중요한 힌트가 됩니다.

> It was John that broke the window. (창문을 깬 것은 바로 존이었다.)
> It is in this room that the meeting will be held. (회의가 열릴 곳은 바로 이 방이다.)

[관용적 표현 추가]

독자들이 문장에서 만났을 때 당황할 수 있는 that의 특이한 표현들입니다.

Now that ~ (이제 ~이니까):

> Now that you are here, we can start. (네가 여기 왔으니까, 이제 시작하자.)

In that ~(~라는 점에서): in that은 because와 의미가 비슷합니다. 글을 쓸 때는 in that보다 뜻이 더 명확한 because를 사용하는 것이 좋습니다.

> He is lucky in that he has good friends. (좋은 친구들이 있다는 점에서 그는 운이 좋아.)
>
> He is lucky because he has good friends.

Given that ~ (~을 고려해 볼 때): 수능 빈출 표현입니다.

> Given that he is inexperienced, he did a great job. (그가 경험이 부족하다는 점을 고려하면, 그는 일을 아주 잘했다.)

Seeing that ~ (~인 것을 보면):

> Seeing that it's raining, we should stay indoors. (비가 오는 것을 보니, 우리는 실내에 있어야겠다.)

That is~ (즉, 다시 말해):

> That is, critics and laypeople alike could obtain new music simultaneously. (즉, 평론가와 일반인 모두가 동시에 새로운 음악을 얻을 수 있었다.)
>
> That is, they seem to have an innate drive to imitate others... (다시 말해, 그들은 다른 사람들을 모방하려는 타고난 충동을 가지고 있는 것 같다...)

정리

저것 (대명사)

저/그 + 명사 (형용사)

명사 대신 문장이 온다는 표시 (접속사)

명사를 문장으로 설명하겠다는 표시 (관계사)

정도/결과, 강조 구문, 가주어-진주어 등 특이한 형태

▶ 읽을 때의 처리 기준 (that)

뒤에 명사 → 저/그 + 명사

뒤에 문장 → 명사 대신에 문장이 온다

명사 + that + 문장 → 앞의 명사를 문장으로 설명

so / such ~ that → 얼마나 그런지, 그 결과로

It is ~ that ~ → 강조할 내용이 사이에 있거나, 진짜 주어가 뒤에 있다는 신호

[심층 사고 훈련 : Deep Dive]

Q. 다음 문장들을 읽을 때, that을 '저것'이라고 해석하면 안 되는 이유는 무엇일까요?

I know that I am strong. It is strange that he left early.

정답: that 뒤에 완벽한 문장이 따라오고 있기 때문입니다.
해설: 여기서 that은 특정한 뜻을 가진 단어가 아닙니다. 첫 번째 문장에서는 "지금부터 명사 자리에 문장이 통째로 들어갑니다"라고 알려주는 접속사이고, 두 번째 문장에서는 "진짜 주어는 뒤에 있습니다"라고 알려주는 구조적 표지판(가짜 주어 구문)입니다. that을 해석하려 들지 말고, 덩어리를 묶는 신호로 처리해야 합니다.

[1초 스피드 체크 : Speed Check]

▶ 다음 문장들을 읽고, 형태는 같지만 역할이 다른 that의 진짜 정체에 1초 만에 체크해 보세요.

1. That is my father. vs I don't like that idea.

Q. 두 문장에서 that의 역할 차이는?

[ ] A. 첫 번째는 혼자서 대상을 가리키고(대명사), 두 번째는 뒤의 명사를 콕 집어 꾸며준다(형용사).

[ ] B. 둘 다 '저것'이라는 완벽히 똑같은 뜻이다.

정답: A / [해설] 첫 번째 that은 그 자체로 명사(저분) 역할을 하지만, 두 번째 문장에서 that을 혼자 대명사처럼 해석하면 문장 구조가 깨집니다. that idea를 한 덩어리로 묶어 읽어야 합니다.

2. I met a girl that smiled at me.

Q. 여기서 that을 접속사('그리고')처럼 읽으면 생기는 치명적인 오해는?

[ ] A. 문장이 뚝 끊어져서 '내가 만난 소녀'와 '나를 보고 웃은 사람'이 각기 다른 두 명인 것처럼 꼬이게 된다.

[ ] B. 과거 시제와 현재 시제가 충돌하게 된다.

정답: A / [해설] that smiled at me는 새로운 정보가 아니라 앞의 girl을 설명하는 관계사입니다. 앞의 명사를 문장으로 설명한다는 신호로 받아들여야 합니다.

3. I was so tired that I fell asleep. / He is not that smart.

Q. 여기서 that은 명사도 아니고 앞말을 설명하지도 않습니다. 그렇다면 무슨 역할일까요?

[ ] A. '그 결과 ~하다' 또는 '그렇게까지'처럼 말의 세기(정도)를 조절하고 마무리하는 역할이다.

[ ] B. 문법적으로 아무 의미 없이 자리만 차지하는 단어이다.

정답: A / [해설] so ~ that 구문에서는 강도가 얼마나 센지 그 결과를 이끌어내며, not that ~에서는 거리 개념이 추상적으로 확장되어 '그 정도로'라는 말의 세기를 조절합니다.

4. He is lucky in that he has good friends.

Q. 수능과 모의고사에 자주 나오는 in that 구조의 올바른 사고방식은?

[ ] A. '저것 안에서'라고 물리적인 장소로 직역한다.

[ ] B. '~라는 점(사실)에서'라는 의미로, because처럼 이유나 근거를 덧붙이는 덩어리로 읽는다.

정답: B / [해설] in that 뒤에 문장이 오므로, 명사 자리에 문장이 들어왔다는 감각으로 처리하여 앞선 내용에 대한 이유를 보충 설명합니다.

[심층 사고 훈련 : Deep Dive]

Q. 변화무쌍한 that을 만났을 때, 독해 속도를 늦추지 않기 위해 던져야 할 단 하나의 질문은 무엇인가요?

정답: "지금 이 that은 무슨 역할을 하고 있지?"

해설: 가리키고 있는가(대명사/형용사)? 명사 자리에 문장을 붙이고 있는가(접속사)? 앞 명사를 설명하는가(관계사)? 정도나 결과를 마무리하는가(부사)? 이 질문이 머릿속에 자동으로 켜지면, that은 더 이상 독해를 가로막는 장애물이 아니라 문장 구조를 보여주는 내비게이션이 됩니다.

이제 위에서 배운 내용을 실전에 적용해 봅시다. 다음 기출 문장들을 읽으며 that을 만났을 때 멈칫하지 말고, "이 that이 지금 명사를 대신하고 있는지, 명사를 설명하고 있는지, 아니면 문장 구조의 신호를 보내고 있는지" 0.001초 만에 스위치를 켜보세요.

[기출 문장 1: 명사를 문장으로 길게 설명하는 that (관계사)]

> Therefore, I am encouraging you to submit a proposal for a new club that you would like to create. (2026 수능)

사고의 흐름

문장을 쭉 읽어 나가다가 that을 만났습니다. 여기서 that을 '그것'이라고 해석하면 뒷말과 엉켜버립니다.

> a new club : "새로운 동아리." (어떤 동아리?)
>
> that : "아, 앞서 말한 '새로운 동아리'가 어떤 것인지 이제부터 문장으로 설명해 주겠구나!"
>
> you would like to create : "네가 만들고 싶어 하는 (바로 그 동아리)"

여기서 that은 앞의 명사(club)와 뒤의 설명(you would like to create)을 연결해 주는 튼튼한 다리입니다. "네가 만들고 싶어 하는 새로운 동아리"라고 한 덩어리로 묶어서 그림을 그리며 넘어가세요.

[기출 문장 2: 명사 자리에 문장이 통째로 들어왔음을 알리는 that (접속사)]

> We almost universally accept that playing video games is a pleasant break. (2025 수능)

사고의 흐름

> We accept : "우리는 받아들인다." (무엇을?)
>
> that : "아, 받아들이는 내용이 단어 하나가 아니라 문장 전체구나!" (접속사 신호)
>
> playing video games is... : "비디오 게임을 하는 것이 즐거운 휴식이라는 (그 사실을)"

여기서 that은 accept의 목적어 자리에 깃발을 꽂고 "뒤에 완전한 문장이 따라옵니다"라고 알려주는 신호입니다. that 이하 전체를 '[ ]'로 묶어서 하나의 명사처럼 처리하세요.

수능 기출 문장

[18] Dear Rosydale City Marathon Racers, We are really grateful to all of you who have signed up for the 10th Rosydale City Marathon that was scheduled for this coming Saturday at 10 a.m. Unfortunately, as you may already know, the weather forecast says that there is going to be a downpour throughout the race day.

[18] However, it is likely that the heavy rain will make the roads too slippery and dangerous for the racers to run safely.

[18] We truly hoped that the race would go smoothly.

[19] It was Valentine's Day on Friday and Peter was certain that his wife, Amy, was going to love his surprise.

[19] Peter had spent a long time searching online for an event that would be a new way to spend time with Amy.

[19] She often told him that she liked to go to places she had never visited before, and he was absolutely sure that she would love going to the new, five-star restaurant downtown.

[19] Unfortunately, his smile quickly disappeared when he was told that the restaurant was fully reserved.

[19] "I thought that I had found the right place."

[19] "That's too bad," he said quietly.

[20] Games catch and hold attention in a way that few things can.

they

#10 빈도 69

단어 설명 (뜻/사용법)

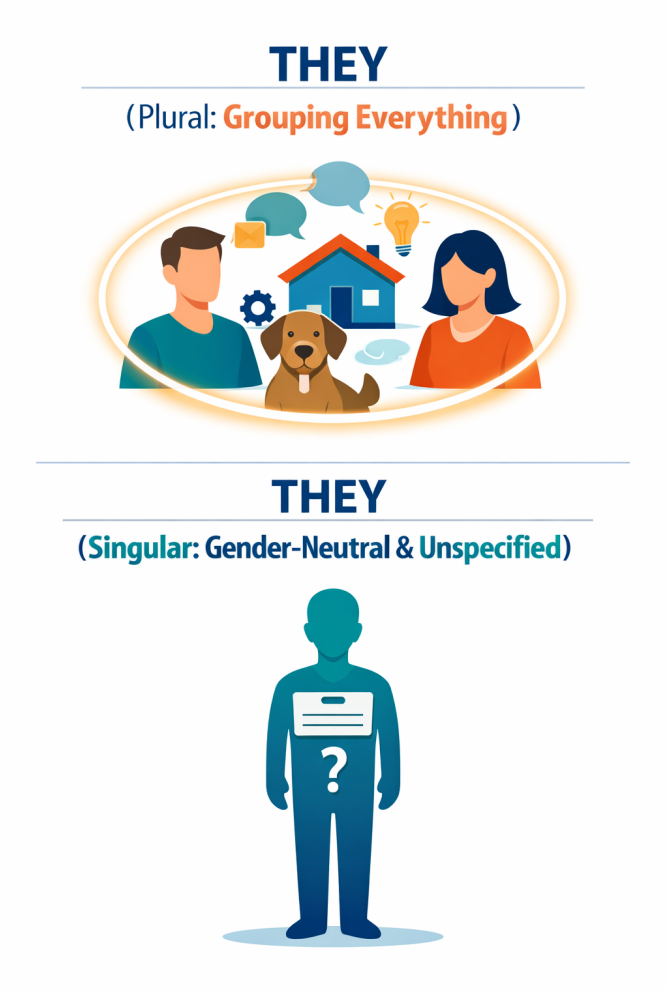

우리는 보통 they를 “그들”이라고 배웁니다. 하지만 실제 영어에서 they는 단순히 ‘여러 사람’이라는 뜻만을 가진 단어가 아닙니다.

they의 핵심

they는 여러 개의 대상을 하나로 묶어 가리키는 대명사입니다. 형식으로 보면 이렇게 생각하면 됩니다.

he + he + ⋯ = they

she + she + ⋯ = they

it + it + ⋯ = they

he + dad + sister + mom + she + dog + eraser + ⋯ = they

사람만이 아니라, 사람, 동물, 사물, 추상 개념이 섞여 있어도 여럿이면 전부 they로 묶습니다. 사물과 추상적 개념까지 they로 묶는 것을 생각해 보면, 영어와 한국어가 다르다는 것을 알 수 있습니다. 영어는 이해하려고 애를 써야지, 한국어로 번역하면 안 됩니다. 번역은 국어의 영역입니다.

1. they = 이미 나온 여러 대상

I like those dancers. They dance well.

My friends are here. What do they want to do?

These songs are old. They aren't as popular as they once were.

2. they = 누구인지 굳이 말하지 않을 때

You know what they say.

They say the trial could go on for weeks.

People can do what they want.

여기서 they는 특정한 사람이 아니라 '일반 사람들'을 가리킵니다.

3. they = everyone, someone 같은 단수 표현과 함께 쓰는 they

(**singular they**)

Everyone knew where they stood.

No one has to go if they don't want to.

An employee can file a complaint if they need to.

겉으로 보면 everyone, someone은 하나입니다. 하지만 영어는 오래전부터

성별을 모를 때,

굳이 밝히지 않을 때,

they로 자연스럽게 처리해 왔습니다.

4. they = 성별을 밝히지 않거나 밝히고 싶지 않을 때

A student left their bag here.

Someone called and said they would come back later.

그리고 성별이 남성, 여성으로 나뉘지 않는 사람도 they(their, them, theirs)를 선택해 사용합니다.

주의할 점: they가 단수(한 사람)를 가리킬 때도 동사는 항상 복수형(are, have, do 등)을 씁니다.
(예: Someone is here. They are waiting for you.)

they 사용의 변화

예전에는

Everyone should bring his or her own pencil.

처럼 he or she를 쓰는 것이 바른 표현이라고 가르쳤습니다. 하지만 이 표현은 길고 불편하며, 성별을 굳이 드러내야 하는 문제도 있었습니다. 이미 셰익스피어와 제인 오스틴 시대부터 사람들은 everyone, someone 같은 말에 자연스럽게 they를 사용해 왔고, 최근 수십 년 동안 학술지와 공식 문서에서도 singular they가 표준처럼 쓰이고 있습니다. 그래서 지금은

Everyone should bring their own pencil.

이 표현이 가장 자연스럽습니다.

themselves

themselves는 앞의 they가 다시 자기 쪽으로 돌아올 때 쓰는 말입니다. 형식으로 보면 이렇게 생각하면 됩니다.

1) themselves = 주어의 행동이 다시 그들 자신에게 돌아올 때

They blamed themselves.

They introduced themselves.

그리고 앞에서 배운 singular they와도 자연스럽게 이어집니다.

Everyone should ask themselves this question.

Someone may find themselves in a difficult situation.

2) themselves = 바로 그들 자신이라고 강조할 때

They themselves admitted it.

The parents themselves were unsure.

여기서 themselves는 없어도 문장은 성립합니다. 즉, 강조용 themselves는 문장의 필수 성분이라기보다 힘을 실어 주는 장치라고 보면 됩니다.

3) by themselves = 스스로 / 혼자서 / 도움 없이 / 저절로

The children solved the problem by themselves.

They sat by themselves.

The lights turned on by themselves.

특히 주의해야 하는 표현입니다. by themselves를 “그들 스스로”라고만 외우면 안 됩니다. 문맥에 따라 뜻이 조금씩 달라지기 때문입니다.

4) be themselves = 자기답다 / 평소 상태다

After a short rest, they were themselves again.

They were not themselves that day.

정리합니다

they를 보면 이렇게 반응하면 됩니다.

"여기서 여러 대상을 하나로 묶어 가리키는구나."

"혹은 성별을 말하지 않고 넓게 가리키는구나."

they는 단순히 '그들'이 아니라, 여럿을 하나로 묶는 가장 강력한 대명사입니다.

▶ 읽을 때의 처리 기준 (they)
they = 여럿을 하나로 묶어 가리킨다. (필요 없으면 성별도 묻지 않는다.)

[심층 사고 훈련 : Deep Dive]

Q. 수능 지문을 읽을 때 they를 기계적으로 그들이라고만 번역하면 생기는 가장 치명적인 독해 실수는 무엇일까요?

정답: 사람이 아닌 사물이나 추상적인 개념을 가리킬 때, 또는 단 한 사람(단수)을 가리킬 때 가리키는 대상을 잘못 잡아 해석 전체가 흔들린다는 것입니다.

해설: they의 핵심은 숫자가 아니라 묶기입니다. 앞에 나온 여러 대상을 사람/사물 가리지 않고 하나의 보따리로 묶거나, 성별과 정체를 흐려 일반화할 때 씁니다. 그들이라는 번역에 갇히면 이 유연한 기능을 완전히 놓치게 됩니다.

[1초 스피드 체크 : Speed Check]

▶ 다음 문장들을 읽고, they가 가리키는 진짜 대상에 1초 만에 체크해 보세요.

1. These songs are old. They aren't as popular as they once were.

Q. 여기서 they를 정확히 잡지 않고 넘어가면 독해가 왜 흔들릴까요?

[ ] A. 과거 시제와 현재 시제의 차이를 파악할 수 없기 때문이다.

[ ] B. 무엇이 예전보다 덜 인기 있는지(비교의 대상)를 정확히 추적할 수 없기 때문이다.

정답: B / [해설] they는 앞서 묶어둔 보따리(these songs)를 놓치지 말고 계속 추적하라는 신호입니다. 대상을 명확히 띄워두지 않으면 문장이 길어질수록 길을 잃습니다.

2. You know what they say.

Q. 이 문장에서 they는 누구를 가리키고 있나요?

[ ] A. 앞에서 언급되었던 특정한 인물 집단

[ ] B. 특정한 누군가가 아닌 불특정 다수의 '일반 사람들'

정답: B / [해설] 여기서 they는 실제 인물 집단이 아닙니다. '사람들이 흔히 말하듯이'라는 관용적 표현으로, 말의 출처를 흐리고 범위를 넓혀 일반화하는 기능입니다.

3. A student left their bag here. / Everyone knew where they stood.

Q. a student(학생 한 명), everyone(단수 취급)인데도 복수인 they/their로 받는 이유는?

[ ] A. 영문법의 수 일치 규칙이 완전히 파괴된 잘못된 문장이기 때문이다.

[ ] B. 굳이 성별(his/her)을 밝히지 않거나 특정할 필요가 없이 중립적으로 표현하기 위해서이다.

정답: B / [해설] 현대 영어에서는 성별을 알 수 없거나 굳이 밝힐 필요가 없을 때 단수 명사를 they로 받는 것(Singular they)이 완벽한 표준입니다. 단수냐 복수냐를 따지며 당황하지 말고 자연스럽게 처리해야 합니다.

[심층 사고 훈련 : Deep Dive]

Q. 문장 맨 앞이나 중간에서 they를 만났을 때, 가장 먼저 던져야 할 단 하나의 사고 질문은 무엇인가요?

정답: "이 they는 앞에서 나온 어떤 대상을 묶은 보따리인가, 아니면 성별/대상을 넓게 퉁친 것인가?"

해설: they는 복수인지 단수인지를 먼저 수학적으로 따지는 단어가 아닙니다. 구체적인 대상을 묶어서 끌고 가는 중인지, 아니면 대상을 넓혀서 일반화하고 있는지를 먼저 판단해야 합니다.

이제 위에서 배운 내용을 실전에 적용해 봅시다. 다음 기출 문장들을 읽으며 they나 their를 무작정 그들(의)로 번역하는 낡은 습관을 버리세요. 단어를 만나는 0.001초의 순간, "아, 앞에서 말한 어떤 대상들을 한 덩어리로 묶어서 끌고 가는구나!"라고 반응하며 앞의 명사를 재빨리 찾아 머릿속에서 등호(=)를 그리는 연습을 해봅시다.

[기출 문장 1: 문장의 진짜 주인을 찾아 묶어주는 their]

Students can make any type of club based on their various interests, such as hip-hop, K-pop dancing, or coding. (2026 수능)

사고의 흐름

읽으면서 속으로 "...그들의 다양한 관심사에 기초하여..."라고 번역하셨나요? 뜻은 통하지만, 문장이 조금만 길어지면 그들이 누구인지 길을 잃게 됩니다. their를 보는 순간 뇌의 스위치를 이렇게 켜야 합니다.

Students can make any type of club : 학생들은 어떤 종류의 동아리든 만들 수 있다.

based on their : 그들의~ 에 기초해서? (X) 잠깐, their를 보는 순간 멈추자. 여기서 묶어낸 여럿이 누구지? 아, 문장 맨 앞의 Students(학생들)구나!

their various interests : 학생들(자신들)의 다양한 관심사

여기서 their는 단순한 소유격이 아닙니다. 글을 읽는 시선을 살짝 뒤로 돌려 주어인 Students를 가리키는 화살표 같은 것입니다. '그들의'라고 뭉뚱그리지 말고, "아, 학생들 본인의 관심사!"라고 구체적인 이미지를 그리며 넘어가세요.

[기출 문장 2: 사람이 아니라 추상적 개념을 묶어버리는 they]

> It can be challenging to be collaborative and competitive in sport as they involve different forms of behaviour. (2026 수능)

사고의 흐름

수능 독해에서 학생들이 많이 힘들어하는, 정말 중요한 문장입니다. they를 사람으로만 알고 있으면 이 문장은 완전히 꼬여버립니다.

> It can be challenging to be collaborative and competitive in sport : 스포츠에서 협력적이면서 동시에 경쟁적이기는 어려울 수 있다.
>
> as they involve... : 왜냐하면 그들이 포함하기 때문에? (X) 잠깐, 이 문장에 사람이 한 명도 없는데 그들이 누구지?
>
> 독해 스위치 작동! : 아! they는 사람만 가리키는 게 아니지! 앞에서 말한 두 가지 속성, 즉 collaborative(협력적인 것)와 competitive(경쟁적인 것)라는 추상적인 개념 두 개를 하나로 묶어서 받은 거구나!
>
> they involve different forms of behaviour : 그 두 가지 속성은 서로 다른 형태의 행동을 수반하기 때문에

they를 무조건 사람(그들)으로 해석하려다 막히는 전형적인 패턴입니다. they는 사람, 사물, 동물, 심지어 이 문장처럼 추상적인 개념들까지도 여럿이면 무조건 하나로 묶어내는 만능 보따리입니다. 이 감각을 익히면 해석이 막히던 문장들이 마법처럼 뚫리기 시작할 것입니다.

[수능 실전 팁] 순서 배열 / 문장 삽입 문제에서의 they

수능에서 순서 배열(36~37번)이나 문장 삽입(38~39번) 문제를 풀 때, 문장 맨 앞에 They나 Their가 등장한다면 마음속으로 쾌재를 부르세요. 이것은 단순한 대명사가 아니라 출제자가 던져준 강력한 '위치 추적기'입니다.

[작동 원리]

> They는 앞에서 이미 여럿을 묶어 놓았다는 신호입니다. 즉, They가 있는 문장의 바로 앞 문장에는 반드시 They로 받을 수 있는 복수 명사나 여러 개의 개념이 존재해야 합니다. 만약 (A), (B), (C) 순서를 맞추는데 (B)의 첫 단어가 They라면? (B)의 바로 앞에는 반드시 복수형 명사가 있어야 합니다. 내용이 아무리 그럴싸하게 이어져 보여도, 앞에 단수 명사만 있다면 그 순서는 무조건 틀린 것입니다.

수능 시험장에서 they를 만나면 해석에만 매달리지 말고, "이 they가 받을 수 있는 복수 명사(보따리)가 바로 앞 문장에 있는가?"를 0.001초 만에 확인하는 '구조적 시선'을 가져야 합니다.

수능 기출 문장

[20] And yet once they have our focus, they rarely seem to offer anything meaningful to help students grow in their lives outside the games.

[20] This will enable educators to take advantage of games' attention commanding capacities and allow our students to enjoy their games while learning.

[20] We almost universally accept that playing video games is at best a pleasant break from a student's learning and more often what prevents a student from accomplishing their goals.

[21] All of this study was necessary, he argued, because architects who have aimed at acquiring manual skill without scholarship have never been able to reach a position of authority to correspond to their plans, while those who have relied only upon theories and scholarship were obviously "hunting the shadow, not the substance."

[22] Furthermore, they may be more likely to act in ways that accommodate their own needs as well as the needs of others (i.e. cooperate).

[22] He also should be able to take the perspective of the other group members and understand why they are reacting in a certain manner.

[23] Factories could produce around the clock, and they could do so with greater speed and volume than ever before.

[30] Studies in psychology have reported cases in which competitive incentives resulted in lower task effort, and their focus was on the psychological underpinnings of the reduction in motivation.

[30] When the maintenance of interpersonal relationships is important, with their counterparts in particular or with others generally, competitors experience an ② internal conflict that can harm their desire to achieve their goal and taint the good feeling brought about by winning.

[30] When they believe that others are making envious comparisons with them, people feel uneasiness, distress, or sorrow.

we

#11 빈도 59 설명 잠금

단어 설명 (뜻/사용법)

샘플북은 단어 설명을 10개까지만 제공합니다.
나머지 설명은 **peshare.com 정식판**에서 이어집니다.

수능 기출 문장

[18] As a result, we have decided to cancel the race.

[18] Dear Rosydale City Marathon Racers, We are really grateful to all of you who have signed up for the 10th Rosydale City Marathon that was scheduled for this coming Saturday at 10 a.m. Unfortunately, as you may already know, the weather forecast says that there is going to be a downpour throughout the race day.

[18] We hope you understand and we promise to hold another race in the near future.

[18] We truly hoped that the race would go smoothly.

[20] And yet once they have our focus, they rarely seem to offer anything meaningful to help students grow in their lives outside the games.

[20] Rather, it is desirable that we develop games that connect to the learning outcomes we want for our students.

[20] This will enable educators to take advantage of games' attention commanding capacities and allow our students to enjoy their games while learning.

[20] We almost universally accept that playing video games is at best a pleasant break from a student's learning and more often what prevents a student from accomplishing their goals.

[20] While this may be true for many games, we are too easily ignoring a valuable tool that could be used to enhance productivity instead of derailing it.

[24] In this sense, what we have come to call our own “image” — the interface of the way we think we look and the way others see us — is the first and fundamental object of global visual culture.

for

#12 빈도 50 설명 잠금

단어 설명 (뜻/사용법)

샘플북은 단어 설명을 10개까지만 제공합니다.
나머지 설명은 **peshare.com 정식판**에서 이어집니다.

수능 기출 문장

[18] Dear Rosydale City Marathon Racers, We are really grateful to all of you who have signed up for the 10th Rosydale City Marathon that was scheduled for this coming Saturday at 10 a.m. Unfortunately, as you may already know, the weather forecast says that there is going to be a downpour throughout the race day.

[18] However, it is likely that the heavy rain will make the roads too slippery and dangerous for the racers to run safely.

[19] He had finally found the perfect thing for her.

[19] He smiled as he called the restaurant and asked for a reservation for Friday.

[19] Peter had spent a long time searching online for an event that would be a new way to spend time with Amy.

[20] Rather, it is desirable that we develop games that connect to the learning outcomes we want for our students.

[20] While this may be true for many games, we are too easily ignoring a valuable tool that could be used to enhance productivity instead of derailing it.

[22] Appreciation of differences creates an arena for open communication and promotes constructive conflict resolution and improved group functioning.

[22] In a group conflict situation, for example, a member with a strong ability to understand emotion will be able to express how he feels about the problem and why he feels this way.

[23] A machine that runs twelve hours a day will produce more widgets than one that runs for only eight hours per day — and a machine that runs twenty-four hours per day will produce the most widgets of all.

have

#13 빈도 48 설명 잠금

단어 설명 (뜻/사용법)

샘플북은 단어 설명을 10개까지만 제공합니다.
나머지 설명은 **peshare.com 정식판**에서 이어집니다.

수능 기출 문장

[18] As a result, we have decided to cancel the race.

[18] Dear Rosydale City Marathon Racers, We are really grateful to all of you who have signed up for the 10th Rosydale City Marathon that was scheduled for this coming Saturday at 10 a.m. Unfortunately, as you may already know, the weather forecast says that there is going to be a downpour throughout the race day.

[19] He had finally found the perfect thing for her.

[19] Peter had spent a long time searching online for an event that would be a new way to spend time with Amy.

[19] She often told him that she liked to go to places she had never visited before, and he was absolutely sure that she would love going to the new, five-star restaurant downtown.

[19] "I thought that I had found the right place."

[20] And yet once they have our focus, they rarely seem to offer anything meaningful to help students grow in their lives outside the games.

[21] All of this study was necessary, he argued, because architects who have aimed at acquiring manual skill without scholarship have never been able to reach a position of authority to correspond to their plans, while those who have relied only upon theories and scholarship were obviously "hunting the shadow, not the substance."

[21] Marcus Vitruvius Pollio, a practicing architect during the rule of Augustus Caesar, recognized that architecture requires both practical and theoretical knowledge, and he listed the disciplines he felt the aspiring architect should master: literature and writing, draftsmanship, mathematics, history, philosophy, music, medicine, law, and astronomy — a curriculum that still has much to recommend it.

[22] The ability to understand emotions — to have a diverse emotion vocabulary and to understand the causes and consequences of emotion — is particularly relevant in group settings.

with

#14 빈도 47 설명 잠금

단어 설명 (뜻/사용법)

샘플북은 단어 설명을 10개까지만 제공합니다.
나머지 설명은 **peshare.com 정식판**에서 이어집니다.

수능 기출 문장

[19] Peter had spent a long time searching online for an event that would be a new way to spend time with Amy.

[21] Cicero classed the architect with the physician and the teacher and Vitruvius spoke of "so great a profession as this."

[22] In a group conflict situation, for example, a member with a strong ability to understand emotion will be able to express how he feels about the problem and why he feels this way.

[23] Factories could produce around the clock, and they could do so with greater speed and volume than ever before.

[24] The selfie depicts the drama of our own daily performance of ourselves in tension with our inner emotions that may or may not be expressed as we wish.

[25] ① For each of the three years, the percentage of women employed as producers on the top 100 U.S. films was the highest as compared with the percentages of each of the other three roles.

[26] He joined NBC Sports in 1975 and remained with the network for about 25 years, covering such big events as the Olympics.

[30] Feelings of guilt, an emotion generally associated with high motivation for goal-achievement, lead to ④ stronger motivation and performance in the pursuit of competitive goals.

[30] For example, competition presents an inevitable conflict between the motivation to achieve one's personal goal and the ① desire to maintain good relationships with others.

[30] When the maintenance of interpersonal relationships is important, with their counterparts in particular or with others generally, competitors experience an ② internal conflict that can harm their desire to achieve their goal and taint the good feeling brought about by winning.

you

#15 빈도 45 설명 잠금

단어 설명 (뜻/사용법)

샘플북은 단어 설명을 10개까지만 제공합니다.
나머지 설명은 **peshare.com 정식판**에서 이어집니다.

수능 기출 문장

[18] Dear Rosydale City Marathon Racers, We are really grateful to all of you who have signed up for the 10th Rosydale City Marathon that was scheduled for this coming Saturday at 10 a.m. Unfortunately, as you may already know, the weather forecast says that there is going to be a downpour throughout the race day.

[18] We hope you understand and we promise to hold another race in the near future.

[23] Industrialization raised the potential value of every single work hour — the more hours you worked, the more widgets you produced, and the more money you made — and thus wages became tied to effort and production.

[29] So, most of the time, ⑤ what you are perceiving, feeling, or thinking is based on a very crude and fast analysis that happens completely without your awareness.

[29] When you decide to get up and get a drink of water, for example, you don't consciously organize or consider the host of steps involved.

[33] It might seem magical that so many exciting and useful software systems are available to use for free, but it is now conventional wisdom that if you can't see who is paying for something that appears to be free, then _____.

[37] Watch the birds in your backyard.

[41] Imagine grabbing a piece of paper between your thumb and index finger.

[41] Maybe you already are, as you turn this page.

[43] A “Do you remember when Sean used to tell me that I was the best dad in the world?”

Sean

#16 빈도 39 설명 잠금

단어 설명 (뜻/사용법)

샘플북은 단어 설명을 10개까지만 제공합니다.
나머지 설명은 **peshare.com 정식판**에서 이어집니다.

수능 기출 문장

[43] A “Do you remember when Sean used to tell me that I was the best dad in the world?”

[43] B Ethan and Grace came back home with the jackets and checked if Sean had everything else he needed for hiking.

[43] Ethan and Sean set off hiking along the valley by Aicken Mountain.

[43] Grace had noticed Ethan often pushing Sean to study harder.

[43] He felt Sean’s heartbeat, something he hadn’t felt since Sean was a baby.

[43] He agreed, and realizing that both his and Sean’s hiking jackets were still at the laundry, he asked his wife to go and pick them up with him.

[43] I always envied your relationship with Sean,” she replied.

[43] Suddenly, Sean said, “Dad, I’m sorry.

[43] They walked in silence until Sean fell over a rock and twisted his ankle.

[43] Though Sean thanked him for the suggestion, he said he had to go to the library.

as

#17 빈도 37 설명 잠금

단어 설명 (뜻/사용법)

샘플북은 단어 설명을 10개까지만 제공합니다.
나머지 설명은 **peshare.com 정식판**에서 이어집니다.

수능 기출 문장

[18] As a result, we have decided to cancel the race.

[18] Dear Rosydale City Marathon Racers, We are really grateful to all of you who have signed up for the 10th Rosydale City Marathon that was scheduled for this coming Saturday at 10 a.m. Unfortunately, as you may already know, the weather forecast says that there is going to be a downpour throughout the race day.

[19] He smiled as he called the restaurant and asked for a reservation for Friday.

[21] Cicero classed the architect with the physician and the teacher and Vitruvius spoke of “so great a profession as this.”

[21] The position of the architect rose during the Roman Empire, as architecture symbolically became a particularly important political statement.

[22] Furthermore, they may be more likely to act in ways that accommodate their own needs as well as the needs of others (i.e. cooperate).

[23] As such, at many factories, the workday is divided into eight-hour shifts, so that there will always be people on hand to keep the widget machines humming.

[24] The selfie depicts the drama of our own daily performance of ourselves in tension with our inner emotions that may or may not be expressed as we wish.

[25] ① For each of the three years, the percentage of women employed as producers on the top 100 U.S. films was the highest as compared with the percentages of each of the other three roles.

[25] ② The percentage of women employed as directors on the top 100 U.S. films in 2021 was lower than in 2020 but higher than in 2022.

it

#18 빈도 34 설명 잠금

단어 설명 (뜻/사용법)

샘플북은 단어 설명을 10개까지만 제공합니다.
나머지 설명은 **peshare.com 정식판**에서 이어집니다.

수능 기출 문장

[18] However, it is likely that the heavy rain will make the roads too slippery and dangerous for the racers to run safely.

[19] It was Valentine's Day on Friday and Peter was certain that his wife, Amy, was going to love his surprise.

[20] Rather, it is desirable that we develop games that connect to the learning outcomes we want for our students.

[20] While this may be true for many games, we are too easily ignoring a valuable tool that could be used to enhance productivity instead of derailing it.

[21] Marcus Vitruvius Pollio, a practicing architect during the rule of Augustus Caesar, recognized that architecture requires both practical and theoretical knowledge, and he listed the disciplines he felt the aspiring architect should master: literature and writing, draftsmanship, mathematics, history, philosophy, music, medicine, law, and astronomy — a curriculum that still has much to recommend it.

[24] The selfie resonates not because it is new, but because it expresses, develops, expands, and intensifies the long history of the self-portrait.

[29] It is the older parts of our brain ④ that support these automatic processes that allow us to move, hear, see, and use many of our social skills.

[29] It would be tiresome and very slow — as patients recovering from a brain injury affecting the motor system ② knows.

[29] The autopilot parts of our brain do it for us automatically, ③ freeing up our conscious mind for more important jobs.

[31] Literature can be helpful in the language learning process because of the _____ it fosters in readers.

Ethan

#19 빈도 30 설명 잠금

단어 설명 (뜻/사용법)

샘플북은 단어 설명을 10개까지만 제공합니다.
나머지 설명은 **peshare.com 정식판**에서 이어집니다.

수능 기출 문장

[43] B Ethan and Grace came back home with the jackets and checked if Sean had everything else he needed for hiking.

[43] Ethan and Sean set off hiking along the valley by Aicken Mountain.

[43] Ethan asked his wife, Grace.

[43] Ethan felt embarrassed for the late collection and apologized.

[43] Ethan then shared how things had changed since his son started middle school.

[43] Finally, he returned with the jackets and handed them to Ethan.

[43] Grace had noticed Ethan often pushing Sean to study harder.

[43] Realizing he couldn't walk, Ethan carried his son down on his back.

[43] When Sean returned from school, Ethan softly said, "Sean, let's go hiking this Saturday, just the two of us."

[43] "Maybe two weeks ago," Ethan replied.

this

#20 빈도 28 설명 잠금

단어 설명 (뜻/사용법)

샘플북은 단어 설명을 10개까지만 제공합니다.
나머지 설명은 **peshare.com 정식판**에서 이어집니다.

수능 기출 문장

[18] Dear Rosydale City Marathon Racers, We are really grateful to all of you who have signed up for the 10th Rosydale City Marathon that was scheduled for this coming Saturday at 10 a.m. Unfortunately, as you may already know, the weather forecast says that there is going to be a downpour throughout the race day.

[20] This will enable educators to take advantage of games' attention commanding capacities and allow our students to enjoy their games while learning.

[20] While this may be true for many games, we are too easily ignoring a valuable tool that could be used to enhance productivity instead of derailing it.

[21] All of this study was necessary, he argued, because architects who have aimed at acquiring manual skill without scholarship have never been able to reach a position of authority to correspond to their plans, while those who have relied only upon theories and scholarship were obviously "hunting the shadow, not the substance."

[21] Cicero classed the architect with the physician and the teacher and Vitruvius spoke of "so great a profession as this."

[22] In a group conflict situation, for example, a member with a strong ability to understand emotion will be able to express how he feels about the problem and why he feels this way.

[22] Individuals who are skilled in this domain are able to express emotions, feelings and moods accurately and thus, may facilitate clear communication between co-workers.

[24] In this sense, what we have come to call our own “image” — the interface of the way we think we look and the way others see us — is the first and fundamental object of global visual culture.

[30] Consequences of this emotional state include lower task motivation in a competition and preferences for more cooperative and altruistic outcomes, such as ⑤ diminishing the significance of the outcome or sharing the winner’s reward.

[32] Even the most advanced intellectual will be imperfect at this skill.

do

#21 빈도 23 설명 잠금

단어 설명 (뜻/사용법)

샘플북은 단어 설명을 10개까지만 제공합니다.
나머지 설명은 **peshare.com 정식판**에서 이어집니다.

수능 기출 문장

[23] Factories could produce around the clock, and they could do so with greater speed and volume than ever before.

[29] The autopilot parts of our brain do it for us automatically, ③ freeing up our conscious mind for more important jobs.

[29] When you decide to get up and get a drink of water, for example, you don't consciously organize or consider the host of steps involved.

[32] Just as we reach for burgers for the sake of convenience, storing up the arterial fat which may one day kill us, so our reliance on feelings can do us great harm.

[34] Rules do not prevent people from playing baseball; they create the very practice that allows people to play baseball.

[34] The rules of baseball don't just regulate the behavior of the players; they determine the behavior that constitutes playing the game.

[36] Farmers and landowners develop reputations for honesty, fairness, producing high yields, and consistently demonstrating that they are good at what they do.

[37] In a long-term research project that Marc did with some of his students on patterns of antipredatory scanning by western evening grosbeaks, they found that birds in a circle showed more coordination in scanning than did birds who were feeding in a line.

[37] Marc wondered whether the birds in line were more fearful because they didn't know what their flockmates were doing.

[39] In reality, objects do not conform to a linear lifecycle model; instead, they undergo breakdowns, await repairs, are stored away, or find themselves relegated to the basement, only to be rediscovered and repurposed later.

I

#22 빈도 23 설명 잠금

단어 설명 (뜻/사용법)

샘플북은 단어 설명을 10개까지만 제공합니다.
나머지 설명은 **peshare.com 정식판**에서 이어집니다.

수능 기출 문장

[19] “I thought that I had found the right place.”

[43] A “Do you remember when Sean used to tell me that I was the best dad in the world?”

[43] At some point, I started to become afraid of disappointing you.

[43] I always envied your relationship with Sean,” she replied.

[43] Suddenly, Sean said, “Dad, I’m sorry.

[43] The clerk politely said, “I am sorry, but please collect your items earlier next time.

[43] “Yes, I do.

or

#23 빈도 23 설명 잠금

단어 설명 (뜻/사용법)

샘플북은 단어 설명을 10개까지만 제공합니다.
나머지 설명은 **peshare.com 정식판**에서 이어집니다.

수능 기출 문장

[24] The selfie depicts the drama of our own daily performance of ourselves in tension with our inner emotions that may or may not be expressed as we wish.

[29] Imagine if we ① had to consider every single muscle that needed to be contracted or relaxed just to stand up and walk.

[29] So, most of the time, ⑤ what you are perceiving, feeling, or thinking is based on a very crude and fast analysis that happens completely without your awareness.

[29] When you decide to get up and get a drink of water, for example, you don't consciously organize or consider the host of steps involved.

[30] Consequences of this emotional state include lower task motivation in a competition and preferences for more cooperative and altruistic outcomes, such as ⑤ diminishing the significance of the outcome or sharing the winner's reward.

[30] When the maintenance of interpersonal relationships is important, with their counterparts in particular or with others generally, competitors experience an ② internal conflict that can harm their desire to achieve their goal and taint the good feeling brought about by winning.

[30] When they believe that others are making envious comparisons with them, people feel uneasiness, distress, or sorrow.

[31] He or she is drawn into the book.

[31] Pinpointing what individual words or phrases may mean becomes less important than pursuing the development of the story.

[31] The reader is eager to find out what happens as events unfold; he or she feels close to certain characters and shares their emotional responses.

more

#24 빈도 22 설명 잠금

단어 설명 (뜻/사용법)

샘플북은 단어 설명을 10개까지만 제공합니다.
나머지 설명은 **peshare.com 정식판**에서 이어집니다.

수능 기출 문장

[20] We almost universally accept that playing video games is at best a pleasant break from a student's learning and more often what prevents a student from accomplishing their goals.

[22] Furthermore, they may be more likely to act in ways that accommodate their own needs as well as the needs of others (i.e. cooperate).

[23] A machine that runs twelve hours a day will produce more widgets than one that runs for only eight hours per day — and a machine that runs twenty-four hours per day will produce the most widgets of all.

[23] Industrialization raised the potential value of every single work hour — the more hours you worked, the more widgets you produced, and the more money you made — and thus wages became tied to effort and production.

[24] At each stage of the self-portrait's expansion, more and more people have been able to depict themselves.

[26] He served as Chairman of the American Sportscaster Association for more than three decades.

[29] More recently evolved abilities like talking, reading, and writing are far less automated.

[29] The autopilot parts of our brain do it for us automatically, ③ freeing up our conscious mind for more important jobs.

[30] Consequences of this emotional state include lower task motivation in a competition and preferences for more cooperative and altruistic outcomes, such as ⑤ diminishing the significance of the outcome or sharing the winner's reward.

[31] Engaging imaginatively with literature enables learners to shift the focus of their attention beyond the more mechanical aspects of the foreign language system.

on

#25 빈도 22 설명 잠금

단어 설명 (뜻/사용법)

샘플북은 단어 설명을 10개까지만 제공합니다.
나머지 설명은 **peshare.com 정식판**에서 이어집니다.

수능 기출 문장

[19] It was Valentine's Day on Friday and Peter was certain that his wife, Amy, was going to love his surprise.

[23] As such, at many factories, the workday is divided into eight-hour shifts, so that there will always be people on hand to keep the widget machines humming.

[25] The graph above shows the percentages of women employed behind the scenes on the top 100 U.S. films by role in 2020, 2021, and 2022.

[25] ① For each of the three years, the percentage of women employed as producers on the top 100 U.S. films was the highest as compared with the percentages of each of the other three roles.

[25] ② The percentage of women employed as directors on the top 100 U.S. films in 2021 was lower than in 2020 but higher than in 2022.

[25] ③ The percentage of women employed as writers on the top 100 U.S. films increased by 4 percentage points from 2020 to 2021 and by 1 percentage point from 2021 to 2022.

[25] ④ The percentage of women employed as editors on the top 100 U.S. films was less than 20% in each of the three years.

[25] ⑤ In 2022, the percentage of women employed as producers on the top 100 U.S. films was the same as that in 2020.

[29] So, most of the time, ⑤ what you are perceiving, feeling, or thinking is based on a very crude and fast analysis that happens completely without your awareness.

[30] Studies in psychology have reported cases in which competitive incentives resulted in lower task effort, and their focus was on the psychological underpinnings of the reduction in motivation.

at

#26 빈도 21 설명 잠금

단어 설명 (뜻/사용법)

샘플북은 단어 설명을 10개까지만 제공합니다.
나머지 설명은 **peshare.com 정식판**에서 이어집니다.

수능 기출 문장

[18] Dear Rosydale City Marathon Racers, We are really grateful to all of you who have signed up for the 10th Rosydale City Marathon that was scheduled for this coming Saturday at 10 a.m. Unfortunately, as you may already know, the weather forecast says that there is going to be a downpour throughout the race day.

[20] We almost universally accept that playing video games is at best a pleasant break from a student's learning and more often what prevents a student from accomplishing their goals.

[21] All of this study was necessary, he argued, because architects who have aimed at acquiring manual skill without scholarship have never been able to reach a position of authority to correspond to their plans, while those who have relied only upon theories and scholarship were obviously "hunting the shadow, not the substance."

[23] As such, at many factories, the workday is divided into eight-hour shifts, so that there will always be people on hand to keep the widget machines humming.

[24] At each stage of the self-portrait's expansion, more and more people have been able to depict themselves.

[26] He made his last live broadcast in 2016 and died the following year at the age of 82.

[26] In the early 1960s, he became an assistant professor at San Fernando Valley State College, where he also served as a coach of its baseball team.

[31] Very often, the process of learning is essentially analytic, piecemeal, and, at the level of the personality, fairly superficial.

[32] Education, at its best, teaches more than just knowledge.

[32] Even the most advanced intellectual will be imperfect at this skill.

go

#27 빈도 20 설명 잠금

단어 설명 (뜻/사용법)

샘플북은 단어 설명을 10개까지만 제공합니다.
나머지 설명은 **peshare.com 정식판**에서 이어집니다.

수능 기출 문장

[18] Dear Rosydale City Marathon Racers, We are really grateful to all of you who have signed up for the 10th Rosydale City Marathon that was scheduled for this coming Saturday at 10 a.m. Unfortunately, as you may already know, the weather forecast says that there is going to be a downpour throughout the race day.

[18] We truly hoped that the race would go smoothly.

[19] It was Valentine's Day on Friday and Peter was certain that his wife, Amy, was going to love his surprise.

[19] She often told him that she liked to go to places she had never visited before, and he was absolutely sure that she would love going to the new, five-star restaurant downtown.

[43] He agreed, and realizing that both his and Sean's hiking jackets were still at the laundry, he asked his wife to go and pick them up with him.

[43] How about going hiking, just the two of you?"

[43] The clerk went into the storage area to look for the clothes.

[43] Though Sean thanked him for the suggestion, he said he had to go to the library.

[43] When Sean returned from school, Ethan softly said, "Sean, let's go hiking this Saturday, just the two of us."

by

#28 빈도 19 설명 잠금

단어 설명 (뜻/사용법)

샘플북은 단어 설명을 10개까지만 제공합니다.
나머지 설명은 **peshare.com 정식판**에서 이어집니다.

수능 기출 문장

[23] Labor, previously guided by harvest cycles, became clock-oriented, and society started to reorganize around new principles of productivity.

[25] The graph above shows the percentages of women employed behind the scenes on the top 100 U.S. films by role in 2020, 2021, and 2022.

[25] ③ The percentage of women employed as writers on the top 100 U.S. films increased by 4 percentage points from 2020 to 2021 and by 1 percentage point from 2021 to 2022.

[30] When the maintenance of interpersonal relationships is important, with their counterparts in particular or with others generally, competitors experience an ② internal conflict that can harm their desire to achieve their goal and taint the good feeling brought about by winning.

[32] Being driven by heuristic responses, living by instinct and emotion all the time, is a very easy way to live, in many ways: thought is effortful, especially for the inexperienced.

[33] Our creative engagement with other people is mediated by AI-based recommendation systems that are designed to trap our attention through the process that Nick Seaver calls captology, keeping us attending to work sold by one company rather than another, replacing the freedom of personal exploration with algorithm-generated playlists or even algorithm-generated art.

[35] The expansion of sports tourism in the twentieth century has been influenced by further developments in transportation.

[35] ③ Apart from its convenience and flexibility, the car has the additional advantages of affording access to many areas not served by public transport, as well as allowing the easy transport of luggage and equipment.

[36] Over time landowners indirectly monitor farmers by observing the reported output, the general quality of the soil, and any unusual or extreme behavior.

[37] In a long-term research project that Marc did with some of his students on patterns of antipredatory scanning by western evening grosbeaks, they found that birds in a circle showed more coordination in scanning than did birds who were feeding in a line.

other

#29 빈도 19 설명 잠금

단어 설명 (뜻/사용법)

샘플북은 단어 설명을 10개까지만 제공합니다.
나머지 설명은 **peshare.com 정식판**에서 이어집니다.

수능 기출 문장

[22] Furthermore, they may be more likely to act in ways that accommodate their own needs as well as the needs of others (i.e. cooperate).

[22] He also should be able to take the perspective of the other group members and understand why they are reacting in a certain manner.

[24] In this sense, what we have come to call our own "image" — the interface of the way we think we look and the way others see us — is the first and fundamental object of global visual culture.

[24] The self-portrait showed to others the status of the person depicted.

[25] ① For each of the three years, the percentage of women employed as producers on the top 100 U.S. films was the highest as compared with the percentages of each of the other three roles.

[26] He later worked for other major sports broadcasting stations.

[30] For example, competition presents an inevitable conflict between the motivation to achieve one's personal goal and the ① desire to maintain good relationships with others.

[30] When the maintenance of interpersonal relationships is important, with their counterparts in particular or with others generally, competitors experience an ② internal conflict that can harm their desire to achieve their goal and taint the good feeling brought about by winning.

[30] When they believe that others are making envious comparisons with them, people feel uneasiness, distress, or sorrow.

[33] Our creative engagement with other people is mediated by AI-based recommendation systems that are designed to trap our attention through the process that Nick Seaver calls captology, keeping us attending to work sold by one company rather than another, replacing the freedom of personal exploration with algorithm-generated playlists or even algorithm-generated art.

but

#30 빈도 18 설명 잠금

단어 설명 (뜻/사용법)

샘플북은 단어 설명을 10개까지만 제공합니다.
나머지 설명은 **peshare.com 정식판**에서 이어집니다.

수능 기출 문장

[24] The selfie resonates not because it is new, but because it expresses, develops, expands, and intensifies the long history of the self-portrait.

[25] ② The percentage of women employed as directors on the top 100 U.S. films in 2021 was lower than in 2020 but higher than in 2022.

[32] But emotions are also exhausting, and short-term reactions may not, in the long term, be the most beneficial for health and survival.

[32] But even imperfect possession of it _____ of being 'stimulus-driven', constantly reacting to the immediate environment, the brightest colours or loudest sounds.

[33] It might seem magical that so many exciting and useful software systems are available to use for free, but it is now conventional wisdom that if you can't see who is paying for something that appears to be free, then _____.

[34] A score of music imposes rules, but it also creates a pattern of conduct that enables people to produce music.

[34] True, the legal rules that establish these roles constrain the behavior of individuals who occupy them, but rules also create the roles themselves.

[35] ⑤ As a result, it was invaluable for the development of many forms of sports tourism but especially those which require the transportation of people and equipment to relatively remote locations.

[37] The birds in a line, who could only see their nearest neighbor, not only were less coordinated when scanning, but also were more nervous, changing their body and head positions significantly more than grosbeaks in a circle, where it was possible for each grosbeak to see every other grosbeak.

[40] People often assume that synthetic food ingredients are more harmful than natural ones, but this is not always the case.

feel

#31 빈도 18 설명 잠금

단어 설명 (뜻/사용법)

샘플북은 단어 설명을 10개까지만 제공합니다.
나머지 설명은 **peshare.com 정식판**에서 이어집니다.

수능 기출 문장

[21] Marcus Vitruvius Pollio, a practicing architect during the rule of Augustus Caesar, recognized that architecture requires both practical and theoretical knowledge, and he listed the disciplines he felt the aspiring architect should master: literature and writing, draftsmanship, mathematics, history, philosophy, music, medicine, law, and astronomy — a curriculum that still has much to recommend it.

[22] In a group conflict situation, for example, a member with a strong ability to understand emotion will be able to express how he feels about the problem and why he feels this way.

[29] So, most of the time, ⑤ what you are perceiving, feeling, or thinking is based on a very crude and fast analysis that happens completely without your awareness.

[30] When they believe that others are making envious comparisons with them, people feel uneasiness, distress, or sorrow.

[31] The reader is eager to find out what happens as events unfold; he or she feels close to certain characters and shares their emotional responses.

[43] Energized, he felt no weight on his back and replied, “You are the best son, no matter what.”

[43] Ethan felt embarrassed for the late collection and apologized.

[43] He felt Sean’s heartbeat, something he hadn’t felt since Sean was a baby.

can

#32 빈도 17 설명 잠금

단어 설명 (뜻/사용법)

샘플북은 단어 설명을 10개까지만 제공합니다.
나머지 설명은 **peshare.com 정식판**에서 이어집니다.

수능 기출 문장

[20] Games catch and hold attention in a way that few things can.

[30] When the maintenance of interpersonal relationships is important, with their counterparts in particular or with others generally, competitors experience an ② internal conflict that can harm their desire to achieve their goal and taint the good feeling brought about by winning.

[31] Literature can be helpful in the language learning process because of the _____ it fosters in readers.

[32] Just as we reach for burgers for the sake of convenience, storing up the arterial fat which may one day kill us, so our reliance on feelings can do us great harm.

[33] It might seem magical that so many exciting and useful software systems are available to use for free, but it is now conventional wisdom that if you can't see who is paying for something that appears to be free, then _____.

[34] Centralized, formal rules can _____.

[36] In any growing season a farmer can reduce effort, overuse soil, or underreport the crop.

[36] Similarly, a landowner can undermaintain fences, ditches, and irrigation systems.

[36] The potential for market enforcement is greater when contracting parties have developed reputational capital that can be devalued when contracts are violated.

[38] (③) They might also believe that the invention can best be utilized over a longer period of time than a patent would allow.

not

#33 빈도 17 설명 잠금

단어 설명 (뜻/사용법)

샘플북은 단어 설명을 10개까지만 제공합니다.
나머지 설명은 **peshare.com 정식판**에서 이어집니다.

수능 기출 문장

[21] All of this study was necessary, he argued, because architects who have aimed at acquiring manual skill without scholarship have never been able to reach a position of authority to correspond to their plans, while those who have relied only upon theories and scholarship were obviously “hunting the shadow, not the substance.”

[24] The selfie depicts the drama of our own daily performance of ourselves in tension with our inner emotions that may or may not be expressed as we wish.

[24] The selfie resonates not because it is new, but because it expresses, develops, expands, and intensifies the long history of the self-portrait.

[32] But emotions are also exhausting, and short-term reactions may not, in the long term, be the most beneficial for health and survival.

[32] This is not thought control.

[34] Rules do not prevent people from playing baseball; they create the very practice that allows people to play baseball.

[34] Without them an individual would not have the opportunity to occupy the role.

[35] ③ Apart from its convenience and flexibility, the car has the additional advantages of affording access to many areas not served by public transport, as well as allowing the easy transport of luggage and equipment.

[37] If one bird startles and flies off, others will follow, not waiting around to assess whether the threat is real.

[37] The birds in a line, who could only see their nearest neighbor, not only were less coordinated when scanning, but also were more nervous, changing their body and head positions significantly more than grosbeaks in a circle, where it was possible for each grosbeak to see every other grosbeak.

when

#34 빈도 17 설명 잠금

단어 설명 (뜻/사용법)

샘플북은 단어 설명을 10개까지만 제공합니다.
나머지 설명은 **peshare.com 정식판**에서 이어집니다.

수능 기출 문장

[19] Unfortunately, his smile quickly disappeared when he was told that the restaurant was fully reserved.

[29] When you decide to get up and get a drink of water, for example, you don't consciously organize or consider the host of steps involved.

[30] When the maintenance of interpersonal relationships is important, with their counterparts in particular or with others generally, competitors experience an ② internal conflict that can harm their desire to achieve their goal and taint the good feeling brought about by winning.

[30] When they believe that others are making envious comparisons with them, people feel uneasiness, distress, or sorrow.

[31] When a novel, play or short story is explored over a period of time, the result is that the reader begins to 'inhabit' the text.

[36] The potential for market enforcement is greater when contracting parties have developed reputational capital that can be devalued when contracts are violated.

[37] The birds in a line, who could only see their nearest neighbor, not only were less coordinated when scanning, but also were more nervous, changing their body and head positions significantly more than grosbeaks in a circle, where it was possible for each grosbeak to see every other grosbeak.

[43] A "Do you remember when Sean used to tell me that I was the best dad in the world?"

[43] C “When did you bring the jackets in?”

[43] When Sean returned from school, Ethan softly said, “Sean, let’s go hiking this Saturday, just the two of us.”

best

#35 빈도 16 설명 잠금

단어 설명 (뜻/사용법)

샘플북은 단어 설명을 10개까지만 제공합니다.
나머지 설명은 **peshare.com 정식판**에서 이어집니다.

수능 기출 문장

[20] We almost universally accept that playing video games is at best a pleasant break from a student's learning and more often what prevents a student from accomplishing their goals.

[26] Enberg was also a best-selling writer and won Emmy Awards as a sportscaster, a writer, and a producer.

[32] Education, at its best, teaches more than just knowledge.

[38] (③) They might also believe that the invention can best be utilized over a longer period of time than a patent would allow.

[43] A "Do you remember when Sean used to tell me that I was the best dad in the world?"

[43] But you are still the best dad."

[43] Energized, he felt no weight on his back and replied, "You are the best son, no matter what."

[43] Grace stepped in, "You know, the weather this weekend will be the best of the year.

from

#36 빈도 16 설명 잠금

단어 설명 (뜻/사용법)

샘플북은 단어 설명을 10개까지만 제공합니다.
나머지 설명은 **peshare.com 정식판**에서 이어집니다.

수능 기출 문장

[20] We almost universally accept that playing video games is at best a pleasant break from a student's learning and more often what prevents a student from accomplishing their goals.

[25] ③ The percentage of women employed as writers on the top 100 U.S. films increased by 4 percentage points from 2020 to 2021 and by 1 percentage point from 2021 to 2022.

[29] It would be tiresome and very slow — as patients recovering from a brain injury affecting the motor system ② knows.

[34] Rules do not prevent people from playing baseball; they create the very practice that allows people to play baseball.

[35] ③ Apart from its convenience and flexibility, the car has the additional advantages of affording access to many areas not served by public transport, as well as allowing the easy transport of luggage and equipment.

[39] (③) Krebs and Weber critically engage with anthropomorphic metaphors that imply a biography of things, appropriately highlighting that conventional understanding of the lifecycle of a technology, from its acquisition to its disposal from the household, provides an incomplete definition.

[39] By their very nature, the concepts of maintenance and repair are predominantly examined from a process-oriented perspective.

[40] These variations can make testing their safety extremely difficult — one is never sure about the potential toxicity of minor components that may vary from time to time.

[41] Anybody who's ever attempted to make a spear tip or arrowhead from a rock knows that it excludes strong grips, constant rotation and repositioning, and forceful, careful strikes with another hard object.

[43] When Sean returned from school, Ethan softly said, "Sean, let's go hiking this Saturday, just the two of us."

time

#37 빈도 16 설명 잠금

단어 설명 (뜻/사용법)

샘플북은 단어 설명을 10개까지만 제공합니다.
나머지 설명은 **peshare.com 정식판**에서 이어집니다.

수능 기출 문장

[19] Peter had spent a long time searching online for an event that would be a new way to spend time with Amy.

[23] The arrival of the Industrial Age changed the relationship among time, labor, and capital.

[26] Afterwards, he began a full-time sportscasting career in Los Angeles.

[29] So, most of the time, ⑤ what you are perceiving, feeling, or thinking is based on a very crude and fast analysis that happens completely without your awareness.

[31] When a novel, play or short story is explored over a period of time, the result is that the reader begins to 'inhabit' the text.

[32] Being driven by heuristic responses, living by instinct and emotion all the time, is a very easy way to live, in many ways: thought is effortful, especially for the inexperienced.

[36] Accurate assessments of farmer and landowner behavior will be made over time, and those farmers and landowners who attempt to gain at each other's expense will find that others may refuse to deal with them in the future.

[36] Over time landowners indirectly monitor farmers by observing the reported output, the general quality of the soil, and any unusual or extreme behavior.

[38] (③) They might also believe that the invention can best be utilized over a longer period of time than a patent would allow.

[40] On the other hand, natural ingredients often vary appreciably in their composition and properties depending on their origin, the time of year they were harvested, the climate they experienced throughout their lifetime, the soil quality, and how they were isolated and stored.

will

#38 빈도 16 설명 잠금

단어 설명 (뜻/사용법)

샘플북은 단어 설명을 10개까지만 제공합니다.
나머지 설명은 **peshare.com 정식판**에서 이어집니다.

수능 기출 문장

[18] However, it is likely that the heavy rain will make the roads too slippery and dangerous for the racers to run safely.

[20] This will enable educators to take advantage of games' attention commanding capacities and allow our students to enjoy their games while learning.

[22] In a group conflict situation, for example, a member with a strong ability to understand emotion will be able to express how he feels about the problem and why he feels this way.

[23] A machine that runs twelve hours a day will produce more widgets than one that runs for only eight hours per day — and a machine that runs twenty-four hours per day will produce the most widgets of all.

[23] As such, at many factories, the workday is divided into eight-hour shifts, so that there will always be people on hand to keep the widget machines humming.

[32] Even the most advanced intellectual will be imperfect at this skill.

[34] Legal rules that enable the formation of corporations, that enable the use of wills and trusts, that create negotiable instruments, and that establish the practice of contracting all make practices that create new opportunities for individuals.

[36] Accurate assessments of farmer and landowner behavior will be made over time, and those farmers and landowners who attempt to gain at each other's expense will find that others may refuse to deal with them in the future.

[37] If one bird startles and flies off, others will follow, not waiting around to assess whether the threat is real.

[38] (④) Once the idea is released, it will be “free as the air” under the background norms of a free market economy.

grace

#39 빈도 15 설명 잠금

단어 설명 (뜻/사용법)

샘플북은 단어 설명을 10개까지만 제공합니다.
나머지 설명은 **peshare.com 정식판**에서 이어집니다.

수능 기출 문장

[43] B Ethan and Grace came back home with the jackets and checked if Sean had everything else he needed for hiking.

[43] Ethan asked his wife, Grace.

[43] Grace had noticed Ethan often pushing Sean to study harder.

[43] Grace stepped in, “You know, the weather this weekend will be the best of the year.

[43] Then, Grace quickly reminded him, “Honey, we actually left them here a month ago.”

hiking

#40 빈도 15 설명 잠금

단어 설명 (뜻/사용법)

샘플북은 단어 설명을 10개까지만 제공합니다.
나머지 설명은 **peshare.com 정식판**에서 이어집니다.

수능 기출 문장

[43] B Ethan and Grace came back home with the jackets and checked if Sean had everything else he needed for hiking.

[43] Ethan and Sean set off hiking along the valley by Aicken Mountain.

[43] He agreed, and realizing that both his and Sean's hiking jackets were still at the laundry, he asked his wife to go and pick them up with him.

[43] How about going hiking, just the two of you?"

[43] Luckily, in his drawers they found his hat, shoes, sunglasses, and hiking sticks.

[43] When Sean returned from school, Ethan softly said, "Sean, let's go hiking this Saturday, just the two of us."

than

#41 빈도 15 설명 잠금

단어 설명 (뜻/사용법)

샘플북은 단어 설명을 10개까지만 제공합니다.
나머지 설명은 **peshare.com 정식판**에서 이어집니다.

수능 기출 문장

[23] A machine that runs twelve hours a day will produce more widgets than one that runs for only eight hours per day — and a machine that runs twenty-four hours per day will produce the most widgets of all.

[23] Factories could produce around the clock, and they could do so with greater speed and volume than ever before.

[25] ② The percentage of women employed as directors on the top 100 U.S. films in 2021 was lower than in 2020 but higher than in 2022.

[25] ④ The percentage of women employed as editors on the top 100 U.S. films was less than 20% in each of the three years.

[26] He served as Chairman of the American Sportscaster Association for more than three decades.

[31] Pinpointing what individual words or phrases may mean becomes less important than pursuing the development of the story.

[32] Education, at its best, teaches more than just knowledge.

[33] Our creative engagement with other people is mediated by AI-based recommendation systems that are designed to trap our attention through the process that Nick Seaver calls captology, keeping us attending to work sold by one company rather than another, replacing the freedom of personal exploration with algorithm-generated playlists or even algorithm-generated art.

[37] In a long-term research project that Marc did with some of his students on patterns of antipredatory scanning by western evening grosbeaks, they found that birds in a circle showed more coordination in scanning than did birds who were feeding in a line.

[37] The birds in a line, who could only see their nearest neighbor, not only were less coordinated when scanning, but also were more nervous, changing their body and head positions significantly more than grosbeaks in a circle, where it was possible for each grosbeak to see every other grosbeak.

hand

#42 빈도 14 설명 잠금

단어 설명 (뜻/사용법)

샘플북은 단어 설명을 10개까지만 제공합니다.
나머지 설명은 **peshare.com 정식판**에서 이어집니다.

수능 기출 문장

[23] As such, at many factories, the workday is divided into eight-hour shifts, so that there will always be people on hand to keep the widget machines humming.

[39] (④) Additionally, objects may enter recycling or second-hand cycles, leading to a dynamic afterlife marked by diverse applications.

[40] On the other hand, natural ingredients often vary appreciably in their composition and properties depending on their origin, the time of year they were harvested, the climate they experienced throughout their lifetime, the soil quality, and how they were isolated and stored.

[41] In a single hand, humans can easily hold and manipulate objects, even small and delicate ones, while adjusting our fingers to their shape and reorienting them with displacements of our fingertip pads.

[41] No question, stone tools couldn't have become a keystone of human technology and subsistence without hands that could do the job, along with a nervous system that could regulate and coordinate the necessary signals.

[41] Other primates exhibit some kinds of precision grips in the handling and use of objects, but not with the kind of efficient opposition that our hand anatomy allows.

[41] With a unique combination of traits, the human hand shaped our history.

[43] Finally, he returned with the jackets and handed them to Ethan.

make

#43 빈도 14 설명 잠금

단어 설명 (뜻/사용법)

샘플북은 단어 설명을 10개까지만 제공합니다.
나머지 설명은 **peshare.com 정식판**에서 이어집니다.

수능 기출 문장

[18] However, it is likely that the heavy rain will make the roads too slippery and dangerous for the racers to run safely.

[23] Industrialization raised the potential value of every single work hour — the more hours you worked, the more widgets you produced, and the more money you made — and thus wages became tied to effort and production.

[24] Today's young, urban, networked majority has reworked the history of the self-portrait to make the selfie into the first visual signature of the new era.

[26] He made his last live broadcast in 2016 and died the following year at the age of 82.

[30] Exline and Lobel found that the perception of oneself as a target for upward social comparison often makes people ③ uncomfortable.

[30] When they believe that others are making envious comparisons with them, people feel uneasiness, distress, or sorrow.

[34] Legal rules that enable the formation of corporations, that enable the use of wills and trusts, that create negotiable instruments, and that establish the practice of contracting all make practices that create new opportunities for individuals.

[36] Accurate assessments of farmer and landowner behavior will be made over time, and those farmers and landowners who attempt to gain at each other's expense will find that others may refuse to deal with them in the future.

[40] These variations can make testing their safety extremely difficult — one is never sure about the potential toxicity of minor components that may vary from time to time.

[40] Typically, synthetic ingredients can be made in a precisely controlled fashion and have well-defined compositions and properties, allowing careful evaluation of their potential toxicity.

may

#44 빈도 14 설명 잠금

단어 설명 (뜻/사용법)

샘플북은 단어 설명을 10개까지만 제공합니다.
나머지 설명은 **peshare.com 정식판**에서 이어집니다.

수능 기출 문장

[18] Dear Rosydale City Marathon Racers, We are really grateful to all of you who have signed up for the 10th Rosydale City Marathon that was scheduled for this coming Saturday at 10 a.m. Unfortunately, as you may already know, the weather forecast says that there is going to be a downpour throughout the race day.

[20] While this may be true for many games, we are too easily ignoring a valuable tool that could be used to enhance productivity instead of derailing it.

[22] Furthermore, they may be more likely to act in ways that accommodate their own needs as well as the needs of others (i.e. cooperate).

[22] Individuals who are skilled in this domain are able to express emotions, feelings and moods accurately and thus, may facilitate clear communication between co-workers.

[24] The selfie depicts the drama of our own daily performance of ourselves in tension with our inner emotions that may or may not be expressed as we wish.

[31] Pinpointing what individual words or phrases may mean becomes less important than pursuing the development of the story.

[32] But emotions are also exhausting, and short-term reactions may not, in the long term, be the most beneficial for health and survival.

[32] Just as we reach for burgers for the sake of convenience, storing up the arterial fat which may one day kill us, so our reliance on feelings can do us great harm.

[36] Accurate assessments of farmer and landowner behavior will be made over time, and those farmers and landowners who attempt to gain at each other's expense will find that others may refuse to deal with them in the future.

[38] (②) They may believe that the cost and delay of seeking a patent are too great or that secrecy better protects their investment and increases their profit.

say

#45 빈도 14 설명 잠금

단어 설명 (뜻/사용법)

샘플북은 단어 설명을 10개까지만 제공합니다.
나머지 설명은 **peshare.com 정식판**에서 이어집니다.

수능 기출 문장

[18] Dear Rosydale City Marathon Racers, We are really grateful to all of you who have signed up for the 10th Rosydale City Marathon that was scheduled for this coming Saturday at 10 a.m. Unfortunately, as you may already know, the weather forecast says that there is going to be a downpour throughout the race day.

[19] “That’s too bad,” he said quietly.

[43] Suddenly, Sean said, “Dad, I’m sorry.

[43] The clerk politely said, “I am sorry, but please collect your items earlier next time.

[43] Though Sean thanked him for the suggestion, he said he had to go to the library.

[43] When Sean returned from school, Ethan softly said, “Sean, let’s go hiking this Saturday, just the two of us.”

become

#46 빈도 13 설명 잠금

단어 설명 (뜻/사용법)

샘플북은 단어 설명을 10개까지만 제공합니다.
나머지 설명은 **peshare.com 정식판**에서 이어집니다.

수능 기출 문장

[21] The position of the architect rose during the Roman Empire, as architecture symbolically became a particularly important political statement.

[23] Industrialization raised the potential value of every single work hour — the more hours you worked, the more widgets you produced, and the more money you made — and thus wages became tied to effort and production.

[23] Labor, previously guided by harvest cycles, became clock-oriented, and society started to reorganize around new principles of productivity.

[26] In 1973, he became the first U.S. sportscaster ever to visit China.

[26] In the early 1960s, he became an assistant professor at San Fernando Valley State College, where he also served as a coach of its baseball team.

[31] Pinpointing what individual words or phrases may mean becomes less important than pursuing the development of the story.

[31] The language becomes 'transparent' — the fiction draws the whole person into its own world.

[35] ② Although originally invented towards the end of the nineteenth century, it started to become a mass form of transport in the 1920s in the USA and rather later in Britain.

[41] No question, stone tools couldn't have become a keystone of human technology and subsistence without hands that could do the job, along with a nervous system that could regulate and coordinate the necessary signals.

[43] At some point, I started to become afraid of disappointing you.

could

#47 빈도 13 설명 잠금

단어 설명 (뜻/사용법)

샘플북은 단어 설명을 10개까지만 제공합니다.
나머지 설명은 **peshare.com 정식판**에서 이어집니다.

수능 기출 문장

[20] While this may be true for many games, we are too easily ignoring a valuable tool that could be used to enhance productivity instead of derailing it.

[23] Factories could produce around the clock, and they could do so with greater speed and volume than ever before.

[37] The birds in a line, who could only see their nearest neighbor, not only were less coordinated when scanning, but also were more nervous, changing their body and head positions significantly more than grosbeaks in a circle, where it was possible for each grosbeak to see every other grosbeak.

[41] No question, stone tools couldn't have become a keystone of human technology and subsistence without hands that could do the job, along with a nervous system that could regulate and coordinate the necessary signals.

[43] Realizing he couldn't walk, Ethan carried his son down on his back.

just

#48 빈도 13 설명 잠금

단어 설명 (뜻/사용법)

샘플북은 단어 설명을 10개까지만 제공합니다.
나머지 설명은 **peshare.com 정식판**에서 이어집니다.

수능 기출 문장

[29] Imagine if we ① had to consider every single muscle that needed to be contracted or relaxed just to stand up and walk.

[32] Education, at its best, teaches more than just knowledge.

[32] Just as we reach for burgers for the sake of convenience, storing up the arterial fat which may one day kill us, so our reliance on feelings can do us great harm.

[34] The rules of baseball don't just regulate the behavior of the players; they determine the behavior that constitutes playing the game.

[35] Just as the railways revolutionized travel in the nineteenth century, so the automobile produced even more dramatic changes in the twentieth.

[41] Just picture trying — and failing — to dog-ear this page with pointy, curved claws.

[43] How about going hiking, just the two of you?"

[43] When Sean returned from school, Ethan softly said, "Sean, let's go hiking this Saturday, just the two of us."

she

#49 빈도 13 설명 잠금

단어 설명 (뜻/사용법)

샘플북은 단어 설명을 10개까지만 제공합니다.
나머지 설명은 **peshare.com 정식판**에서 이어집니다.

수능 기출 문장

[19] He had finally found the perfect thing for her.

[19] She often told him that she liked to go to places she had never visited before, and he was absolutely sure that she would love going to the new, five-star restaurant downtown.

[31] He or she is drawn into the book.

[31] The reader is eager to find out what happens as events unfold; he or she feels close to certain characters and shares their emotional responses.

[43] I always envied your relationship with Sean," she replied.

[43] she suggested.

jacket

#50 빈도 12 설명 잠금

단어 설명 (뜻/사용법)

샘플북은 단어 설명을 10개까지만 제공합니다.
나머지 설명은 **peshare.com 정식판**에서 이어집니다.

수능 기출 문장

[43] B Ethan and Grace came back home with the jackets and checked if Sean had everything else he needed for hiking.

[43] C “When did you bring the jackets in?”

[43] Finally, he returned with the jackets and handed them to Ethan.

[43] He agreed, and realizing that both his and Sean’s hiking jackets were still at the laundry, he asked his wife to go and pick them up with him.

object

#51 빈도 12 설명 잠금

단어 설명 (뜻/사용법)

샘플북은 단어 설명을 10개까지만 제공합니다.
나머지 설명은 **peshare.com 정식판**에서 이어집니다.

수능 기출 문장

[24] In this sense, what we have come to call our own “image” — the interface of the way we think we look and the way others see us — is the first and fundamental object of global visual culture.

[39] (①) The focus in related scholarly discourse often revolves around the lifespan or lifecycle of objects and technologies.

[39] (②) In this context, maintenance and repair are considered practices that have the potential to prolong the existence of objects, ensuring their sustained utilization over an extended period.

[39] (④) Additionally, objects may enter recycling or second-hand cycles, leading to a dynamic afterlife marked by diverse applications.

[39] (⑤) As such, the life of an object exhibits a far more complicated and adaptive path than a simplistic linear progression.

[39] In reality, objects do not conform to a linear lifecycle model; instead, they undergo breakdowns, await repairs, are stored away, or find themselves relegated to the basement, only to be rediscovered and repurposed later.

[41] Anybody who’s ever attempted to make a spear tip or arrowhead from a rock knows that it excludes strong grips, constant rotation and repositioning, and forceful, careful strikes with another hard object.

[41] In a single hand, humans can easily hold and manipulate objects, even small and delicate ones, while adjusting our fingers to their shape and reorienting them with displacements of our fingertip pads.

[41] Other primates exhibit some kinds of precision grips in the handling and use of objects, but not with the kind of efficient opposition that our hand anatomy allows.

people

#52 빈도 12 설명 잠금

단어 설명 (뜻/사용법)

샘플북은 단어 설명을 10개까지만 제공합니다.
나머지 설명은 **peshare.com 정식판**에서 이어집니다.

수능 기출 문장

[23] As such, at many factories, the workday is divided into eight-hour shifts, so that there will always be people on hand to keep the widget machines humming.

[24] At each stage of the self-portrait's expansion, more and more people have been able to depict themselves.

[30] Exline and Lobel found that the perception of oneself as a target for upward social comparison often makes people ③ uncomfortable.

[30] When they believe that others are making envious comparisons with them, people feel uneasiness, distress, or sorrow.

[33] Our creative engagement with other people is mediated by AI-based recommendation systems that are designed to trap our attention through the process that Nick Seaver calls captology, keeping us attending to work sold by one company rather than another, replacing the freedom of personal exploration with algorithm-generated playlists or even algorithm-generated art.

[34] A score of music imposes rules, but it also creates a pattern of conduct that enables people to produce music.

[34] Rules do not prevent people from playing baseball; they create the very practice that allows people to play baseball.

[35] ⑤ As a result, it was invaluable for the development of many forms of sports tourism but especially those which require the transportation of people and equipment to relatively remote locations.

[38] (⑤) Such a predicament would lead any inventor seeking to rely upon secrecy to spend an inordinate amount of resources building high and impassable fences around their research facilities and greatly limiting the number of people with access to the proprietary information.

[40] * synthetic: 합성의 The of the production process for synthetic food ingredients and the variability of natural food ingredients may people's commonly held assumption that the natural ingredients are more secure.

how

#53 빈도 11 설명 잠금

단어 설명 (뜻/사용법)

샘플북은 단어 설명을 10개까지만 제공합니다.
나머지 설명은 **peshare.com 정식판**에서 이어집니다.

수능 기출 문장

[22] In a group conflict situation, for example, a member with a strong ability to understand emotion will be able to express how he feels about the problem and why he feels this way.

[31] Core language teaching materials must concentrate on how a language operates both as a rule-based system and as a sociosemantic system.

[40] On the other hand, natural ingredients often vary appreciably in their composition and properties depending on their origin, the time of year they were harvested, the climate they experienced throughout their lifetime, the soil quality, and how they were isolated and stored.

[41] And even with a fair amount of know-how, it can be a bloody business.

[43] Ethan then shared how things had changed since his son started middle school.

[43] How about going hiking, just the two of you?”

know

#54 빈도 11 설명 잠금

단어 설명 (뜻/사용법)

샘플북은 단어 설명을 10개까지만 제공합니다.
나머지 설명은 **peshare.com 정식판**에서 이어집니다.

수능 기출 문장

[18] Dear Rosydale City Marathon Racers, We are really grateful to all of you who have signed up for the 10th Rosydale City Marathon that was scheduled for this coming Saturday at 10 a.m. Unfortunately, as you may already know, the weather forecast says that there is going to be a downpour throughout the race day.

[29] It would be tiresome and very slow — as patients recovering from a brain injury affecting the motor system ② knows.

[36] In small, close-knit farming communities, reputations are well known.

[37] Marc wondered whether the birds in line were more fearful because they didn't know what their flockmates were doing.

[41] And even with a fair amount of know-how, it can be a bloody business.

[41] Anybody who's ever attempted to make a spear tip or arrowhead from a rock knows that it excludes strong grips, constant rotation and repositioning, and forceful, careful strikes with another hard object.

[43] Grace stepped in, "You know, the weather this weekend will be the best of the year.

one

#55 빈도 11 설명 잠금

단어 설명 (뜻/사용법)

샘플북은 단어 설명을 10개까지만 제공합니다.
나머지 설명은 **peshare.com 정식판**에서 이어집니다.

수능 기출 문장

[23] A machine that runs twelve hours a day will produce more widgets than one that runs for only eight hours per day — and a machine that runs twenty-four hours per day will produce the most widgets of all.

[26] Dick Enberg was one of America's most beloved sports broadcasters.

[30] For example, competition presents an inevitable conflict between the motivation to achieve one's personal goal and the ① desire to maintain good relationships with others.

[32] Just as we reach for burgers for the sake of convenience, storing up the arterial fat which may one day kill us, so our reliance on feelings can do us great harm.

[33] Our creative engagement with other people is mediated by AI-based recommendation systems that are designed to trap our attention through the process that Nick Seaver calls captology, keeping us attending to work sold by one company rather than another, replacing the freedom of personal exploration with algorithm-generated playlists or even algorithm-generated art.

[37] If one bird startles and flies off, others will follow, not waiting around to assess whether the threat is real.

[40] However, one must still be very careful.

[40] People often assume that synthetic food ingredients are more harmful than natural ones, but this is not always the case.

[40] These variations can make testing their safety extremely difficult — one is never sure about the potential toxicity of minor components that may vary from time to time.

[41] In a single hand, humans can easily hold and manipulate objects, even small and delicate ones, while adjusting our fingers to their shape and reorienting them with displacements of our fingertip pads.

use

#56 빈도 11 설명 잠금

단어 설명 (뜻/사용법)

샘플북은 단어 설명을 10개까지만 제공합니다.
나머지 설명은 **peshare.com 정식판**에서 이어집니다.

수능 기출 문장

[20] While this may be true for many games, we are too easily ignoring a valuable tool that could be used to enhance productivity instead of derailing it.

[29] It is the older parts of our brain ④ that support these automatic processes that allow us to move, hear, see, and use many of our social skills.

[33] It might seem magical that so many exciting and useful software systems are available to use for free, but it is now conventional wisdom that if you can't see who is paying for something that appears to be free, then _____.

[34] Legal rules that enable the formation of corporations, that enable the use of wills and trusts, that create negotiable instruments, and that establish the practice of contracting all make practices that create new opportunities for individuals.

[41] Other primates exhibit some kinds of precision grips in the handling and use of objects, but not with the kind of efficient opposition that our hand anatomy allows.

[41] We use this type of forceful, pad-to-pad precision gripping without thinking about it, and literally in a snap.

[43] A "Do you remember when Sean used to tell me that I was the best dad in the world?"

who

#57 빈도 11 설명 잠금

단어 설명 (뜻/사용법)

샘플북은 단어 설명을 10개까지만 제공합니다.
나머지 설명은 peshare.com 정식판에서 이어집니다.

수능 기출 문장

[18] Dear Rosydale City Marathon Racers, We are really grateful to all of you who have signed up for the 10th Rosydale City Marathon that was scheduled for this coming Saturday at 10 a.m. Unfortunately, as you may already know, the weather forecast says that there is going to be a downpour throughout the race day.

[21] All of this study was necessary, he argued, because architects who have aimed at acquiring manual skill without scholarship have never been able to reach a position of authority to correspond to their plans, while those who have relied only upon theories and scholarship were obviously “hunting the shadow, not the substance.”

[22] Individuals who are skilled in this domain are able to express emotions, feelings and moods accurately and thus, may facilitate clear communication between co-workers.

[33] It might seem magical that so many exciting and useful software systems are available to use for free, but it is now conventional wisdom that if you can’t see who is paying for something that appears to be free, then _____.

[34] True, the legal rules that establish these roles constrain the behavior of individuals who occupy them, but rules also create the roles themselves.

[36] Accurate assessments of farmer and landowner behavior will be made over time, and those farmers and landowners who attempt to gain at each other’s expense will find that others may refuse to deal with them in the future.

[37] In a long-term research project that Marc did with some of his students on patterns of antipredatory scanning by western evening grosbeaks, they found that birds in a circle showed more coordination in scanning than did birds who were feeding in a line.

[37] The birds in a line, who could only see their nearest neighbor, not only were less coordinated when scanning, but also were more nervous, changing their body and head positions significantly more than grosbeaks in a circle, where it was possible for each grosbeak to see every other grosbeak.

[41] Anybody who's ever attempted to make a spear tip or arrowhead from a rock knows that it excludes strong grips, constant rotation and repositioning, and forceful, careful strikes with another hard object.

ask

#58 빈도 10 설명 잠금

단어 설명 (뜻/사용법)

샘플북은 단어 설명을 10개까지만 제공합니다.
나머지 설명은 **peshare.com 정식판**에서 이어집니다.

수능 기출 문장

[19] He smiled as he called the restaurant and asked for a reservation for Friday.

[43] Ethan asked his wife, Grace.

[43] He agreed, and realizing that both his and Sean's hiking jackets were still at the laundry, he asked his wife to go and pick them up with him.

[43] the clerk at the laundry asked.

find

#59 빈도 10 설명 잠금

단어 설명 (뜻/사용법)

샘플북은 단어 설명을 10개까지만 제공합니다.
나머지 설명은 **peshare.com 정식판**에서 이어집니다.

수능 기출 문장

[19] He had finally found the perfect thing for her.

[19] "I thought that I had found the right place."

[30] Exline and Lobel found that the perception of oneself as a target for upward social comparison often makes people ③ uncomfortable.

[31] The reader is eager to find out what happens as events unfold; he or she feels close to certain characters and shares their emotional responses.

[36] Accurate assessments of farmer and landowner behavior will be made over time, and those farmers and landowners who attempt to gain at each other's expense will find that others may refuse to deal with them in the future.

[37] In a long-term research project that Marc did with some of his students on patterns of antipredatory scanning by western evening grosbeaks, they found that birds in a circle showed more coordination in scanning than did birds who were feeding in a line.

[39] In reality, objects do not conform to a linear lifecycle model; instead, they undergo breakdowns, await repairs, are stored away, or find themselves relegated to the basement, only to be rediscovered and repurposed later.

[43] Luckily, in his drawers they found his hat, shoes, sunglasses, and hiking sticks.

into

#60 빈도 10 설명 잠금

단어 설명 (뜻/사용법)

샘플북은 단어 설명을 10개까지만 제공합니다.
나머지 설명은 **peshare.com 정식판**에서 이어집니다.

수능 기출 문장

[23] As such, at many factories, the workday is divided into eight-hour shifts, so that there will always be people on hand to keep the widget machines humming.

[24] Today's young, urban, networked majority has reworked the history of the self-portrait to make the selfie into the first visual signature of the new era.

[31] He or she is drawn into the book.

[31] The language becomes 'transparent' — the fiction draws the whole person into its own world.

[43] The clerk went into the storage area to look for the clothes.

[43] "Maybe he isn't that into school right now.

often

#61 빈도 10 설명 잠금

단어 설명 (뜻/사용법)

샘플북은 단어 설명을 10개까지만 제공합니다.
나머지 설명은 **peshare.com 정식판**에서 이어집니다.

수능 기출 문장

[19] She often told him that she liked to go to places she had never visited before, and he was absolutely sure that she would love going to the new, five-star restaurant downtown.

[20] We almost universally accept that playing video games is at best a pleasant break from a student's learning and more often what prevents a student from accomplishing their goals.

[30] Exline and Lobel found that the perception of oneself as a target for upward social comparison often makes people ③ uncomfortable.

[31] Very often, the process of learning is essentially analytic, piecemeal, and, at the level of the personality, fairly superficial.

[39] (①) The focus in related scholarly discourse often revolves around the lifespan or lifecycle of objects and technologies.

[40] On the other hand, natural ingredients often vary appreciably in their composition and properties depending on their origin, the time of year they were harvested, the climate they experienced throughout their lifetime, the soil quality, and how they were isolated and stored.

[40] People often assume that synthetic food ingredients are more harmful than natural ones, but this is not always the case.

[43] Grace had noticed Ethan often pushing Sean to study harder.

rule

#62 빈도 10 설명 잠금

단어 설명 (뜻/사용법)

샘플북은 단어 설명을 10개까지만 제공합니다.
나머지 설명은 **peshare.com 정식판**에서 이어집니다.

수능 기출 문장

[21] Marcus Vitruvius Pollio, a practicing architect during the rule of Augustus Caesar, recognized that architecture requires both practical and theoretical knowledge, and he listed the disciplines he felt the aspiring architect should master: literature and writing, draftsmanship, mathematics, history, philosophy, music, medicine, law, and astronomy — a curriculum that still has much to recommend it.

[31] Core language teaching materials must concentrate on how a language operates both as a rule-based system and as a sociosemantic system.

[34] A score of music imposes rules, but it also creates a pattern of conduct that enables people to produce music.

[34] And we have legal rules that establish roles individuals play within the legal system, such as judges, trustees, partners, and guardians.

[34] Centralized, formal rules can _____.

[34] Legal rules that enable the formation of corporations, that enable the use of wills and trusts, that create negotiable instruments, and that establish the practice of contracting all make practices that create new opportunities for individuals.

[34] Rules do not prevent people from playing baseball; they create the very practice that allows people to play baseball.

[34] The rules of baseball don't just regulate the behavior of the players; they determine the behavior that constitutes playing the game.

[34] True, the legal rules that establish these roles constrain the behavior of individuals who occupy them, but rules also create the roles themselves.

system

#63 빈도 10 설명 잠금

단어 설명 (뜻/사용법)

샘플북은 단어 설명을 10개까지만 제공합니다.
나머지 설명은 **peshare.com 정식판**에서 이어집니다.

수능 기출 문장

[29] It would be tiresome and very slow — as patients recovering from a brain injury affecting the motor system ② knows.

[31] Core language teaching materials must concentrate on how a language operates both as a rule-based system and as a sociosemantic system.

[31] Engaging imaginatively with literature enables learners to shift the focus of their attention beyond the more mechanical aspects of the foreign language system.

[33] It might seem magical that so many exciting and useful software systems are available to use for free, but it is now conventional wisdom that if you can't see who is paying for something that appears to be free, then _____.

[33] Our creative engagement with other people is mediated by AI-based recommendation systems that are designed to trap our attention through the process that Nick Seaver calls captology, keeping us attending to work sold by one company rather than another, replacing the freedom of personal exploration with algorithm-generated playlists or even algorithm-generated art.

[34] And we have legal rules that establish roles individuals play within the legal system, such as judges, trustees, partners, and guardians.

[36] Similarly, a landowner can undermaintain fences, ditches, and irrigation systems.

[41] No question, stone tools couldn't have become a keystone of human technology and subsistence without hands that could do the job, along with a nervous system that could regulate and coordinate the necessary signals.

what

#64 빈도 10 설명 잠금

단어 설명 (뜻/사용법)

샘플북은 단어 설명을 10개까지만 제공합니다.
나머지 설명은 **peshare.com 정식판**에서 이어집니다.

수능 기출 문장

[20] We almost universally accept that playing video games is at best a pleasant break from a student's learning and more often what prevents a student from accomplishing their goals.

[24] In this sense, what we have come to call our own "image" — the interface of the way we think we look and the way others see us — is the first and fundamental object of global visual culture.

[29] So, most of the time, ⑤ what you are perceiving, feeling, or thinking is based on a very crude and fast analysis that happens completely without your awareness.

[31] Pinpointing what individual words or phrases may mean becomes less important than pursuing the development of the story.

[31] The reader is eager to find out what happens as events unfold; he or she feels close to certain characters and shares their emotional responses.

[36] Farmers and landowners develop reputations for honesty, fairness, producing high yields, and consistently demonstrating that they are good at what they do.

[37] Marc wondered whether the birds in line were more fearful because they didn't know what their flockmates were doing.

[43] Energized, he felt no weight on his back and replied, "You are the best son, no matter what."

about

#65 빈도 9 설명 잠금

단어 설명 (뜻/사용법)

샘플북은 단어 설명을 10개까지만 제공합니다.
나머지 설명은 **peshare.com 정식판**에서 이어집니다.

수능 기출 문장

[22] In a group conflict situation, for example, a member with a strong ability to understand emotion will be able to express how he feels about the problem and why he feels this way.

[26] He joined NBC Sports in 1975 and remained with the network for about 25 years, covering such big events as the Olympics.

[30] When the maintenance of interpersonal relationships is important, with their counterparts in particular or with others generally, competitors experience an ② internal conflict that can harm their desire to achieve their goal and taint the good feeling brought about by winning.

[40] These variations can make testing their safety extremely difficult — one is never sure about the potential toxicity of minor components that may vary from time to time.

[41] We use this type of forceful, pad-to-pad precision gripping without thinking about it, and literally in a snap.

[43] How about going hiking, just the two of you?”

also

#66 빈도 9 설명 잠금

단어 설명 (뜻/사용법)

샘플북은 단어 설명을 10개까지만 제공합니다.
나머지 설명은 peshare.com 정식판에서 이어집니다.

수능 기출 문장

[22] He also should be able to take the perspective of the other group members and understand why they are reacting in a certain manner.

[26] Enberg was also a best-selling writer and won Emmy Awards as a sportscaster, a writer, and a producer.

[26] In the early 1960s, he became an assistant professor at San Fernando Valley State College, where he also served as a coach of its baseball team.

[32] But emotions are also exhausting, and short-term reactions may not, in the long term, be the most beneficial for health and survival.

[34] A score of music imposes rules, but it also creates a pattern of conduct that enables people to produce music.

[34] True, the legal rules that establish these roles constrain the behavior of individuals who occupy them, but rules also create the roles themselves.

[35] ④ The expansion of reasonably priced, good quality accommodation associated with tourism growth has also facilitated the growth of locally based restaurants.

[37] The birds in a line, who could only see their nearest neighbor, not only were less coordinated when scanning, but also were more nervous, changing their body and head positions significantly more than grosbeaks in a circle, where it was possible for each grosbeak to see every other grosbeak.

[38] (③) They might also believe that the invention can best be utilized over a longer period of time than a patent would allow.

back

#67 빈도 9 설명 잠금

단어 설명 (뜻/사용법)

샘플북은 단어 설명을 10개까지만 제공합니다.
나머지 설명은 **peshare.com 정식판**에서 이어집니다.

수능 기출 문장

[43] B Ethan and Grace came back home with the jackets and checked if Sean had everything else he needed for hiking.

[43] Energized, he felt no weight on his back and replied, “You are the best son, no matter what.”

[43] Realizing he couldn’t walk, Ethan carried his son down on his back.

clerk

#68 빈도 9 설명 잠금

단어 설명 (뜻/사용법)

샘플북은 단어 설명을 10개까지만 제공합니다.
나머지 설명은 **peshare.com 정식판**에서 이어집니다.

수능 기출 문장

[43] the clerk at the laundry asked.

[43] The clerk politely said, “I am sorry, but please collect your items earlier next time.

[43] The clerk went into the storage area to look for the clothes.

dad

#69 빈도 9 설명 잠금

단어 설명 (뜻/사용법)

샘플북은 단어 설명을 10개까지만 제공합니다.
나머지 설명은 **peshare.com 정식판**에서 이어집니다.

수능 기출 문장

[43] A “Do you remember when Sean used to tell me that I was the best dad in the world?”

[43] But you are still the best dad .”

[43] Suddenly, Sean said, “ Dad , I’m sorry.

emotion

#70 빈도 9 설명 잠금

단어 설명 (뜻/사용법)

샘플북은 단어 설명을 10개까지만 제공합니다.
나머지 설명은 **peshare.com 정식판**에서 이어집니다.

수능 기출 문장

[22] In a group conflict situation, for example, a member with a strong ability to understand emotion will be able to express how he feels about the problem and why he feels this way.

[22] Individuals who are skilled in this domain are able to express emotions, feelings and moods accurately and thus, may facilitate clear communication between co-workers.

[22] The ability to understand emotions — to have a diverse emotion vocabulary and to understand the causes and consequences of emotion — is particularly relevant in group settings.

[24] The selfie depicts the drama of our own daily performance of ourselves in tension with our inner emotions that may or may not be expressed as we wish.

[30] Feelings of guilt, an emotion generally associated with high motivation for goal-achievement, lead to ④ stronger motivation and performance in the pursuit of competitive goals.

[32] Being driven by heuristic responses, living by instinct and emotion all the time, is a very easy way to live, in many ways: thought is effortful, especially for the inexperienced.

[32] But emotions are also exhausting, and short-term reactions may not, in the long term, be the most beneficial for health and survival.

no

#71 빈도 9 설명 잠금

단어 설명 (뜻/사용법)

샘플북은 단어 설명을 10개까지만 제공합니다.
나머지 설명은 **peshare.com 정식판**에서 이어집니다.

수능 기출 문장

[35] ① The significance of the car in the development of sport and tourism generally has attracted considerable coverage and it has had no less an impact on sports tourism specifically.

[41] No question, stone tools couldn't have become a keystone of human technology and subsistence without hands that could do the job, along with a nervous system that could regulate and coordinate the necessary signals.

[43] Energized, he felt no weight on his back and replied, "You are the best son, no matter what."

percentage

#72 빈도 9 설명 잠금

단어 설명 (뜻/사용법)

샘플북은 단어 설명을 10개까지만 제공합니다.
나머지 설명은 **peshare.com 정식판**에서 이어집니다.

수능 기출 문장

[25] The graph above shows the percentages of women employed behind the scenes on the top 100 U.S. films by role in 2020, 2021, and 2022.

[25] ① For each of the three years, the percentage of women employed as producers on the top 100 U.S. films was the highest as compared with the percentages of each of the other three roles.

[25] ② The percentage of women employed as directors on the top 100 U.S. films in 2021 was lower than in 2020 but higher than in 2022.

[25] ③ The percentage of women employed as writers on the top 100 U.S. films increased by 4 percentage points from 2020 to 2021 and by 1 percentage point from 2021 to 2022.

[25] ④ The percentage of women employed as editors on the top 100 U.S. films was less than 20% in each of the three years.

[25] ⑤ In 2022, the percentage of women employed as producers on the top 100 U.S. films was the same as that in 2020.

reply

#73 빈도 9 설명 잠금

단어 설명 (뜻/사용법)

샘플북은 단어 설명을 10개까지만 제공합니다.
나머지 설명은 **peshare.com 정식판**에서 이어집니다.

수능 기출 문장

[43] Energized, he felt no weight on his back and replied, “You are the best son, no matter what.”

[43] I always envied your relationship with Sean,” she replied.

[43] “Maybe two weeks ago,” Ethan replied.

school

#74 빈도 9 설명 잠금

단어 설명 (뜻/사용법)

샘플북은 단어 설명을 10개까지만 제공합니다.
나머지 설명은 **peshare.com 정식판**에서 이어집니다.

수능 기출 문장

[43] Ethan then shared how things had changed since his son started middle school.

[43] When Sean returned from school, Ethan softly said, “Sean, let’s go hiking this Saturday, just the two of us.”

[43] “Maybe he isn’t that into school right now.

son

#75 빈도 9 설명 잠금

단어 설명 (뜻/사용법)

샘플북은 단어 설명을 10개까지만 제공합니다.
나머지 설명은 **peshare.com 정식판**에서 이어집니다.

수능 기출 문장

[43] Energized, he felt no weight on his back and replied, “You are the best son, no matter what.”

[43] Ethan then shared how things had changed since his son started middle school.

[43] Realizing he couldn’t walk, Ethan carried his son down on his back.

two

#76 빈도 9 설명 잠금

단어 설명 (뜻/사용법)

샘플북은 단어 설명을 10개까지만 제공합니다.
나머지 설명은 **peshare.com 정식판**에서 이어집니다.

수능 기출 문장

[43] How about going hiking, just the two of you?”

[43] When Sean returned from school, Ethan softly said, “Sean, let’s go hiking this Saturday, just the two of us.”

[43] “Maybe two weeks ago,” Ethan replied.

two

very

#77 빈도 9 설명 잠금

단어 설명 (뜻/사용법)

샘플북은 단어 설명을 10개까지만 제공합니다.
나머지 설명은 **peshare.com 정식판**에서 이어집니다.

수능 기출 문장

[29] It would be tiresome and very slow — as patients recovering from a brain injury affecting the motor system ② knows.

[29] So, most of the time, ⑤ what you are perceiving, feeling, or thinking is based on a very crude and fast analysis that happens completely without your awareness.

[31] Very often, the process of learning is essentially analytic, piecemeal, and, at the level of the personality, fairly superficial.

[32] Being driven by heuristic responses, living by instinct and emotion all the time, is a very easy way to live, in many ways: thought is effortful, especially for the inexperienced.

[32] It is the very reverse: mental liberation.

[34] Rules do not prevent people from playing baseball; they create the very practice that allows people to play baseball.

[38] Trade secret law aims to promote innovation, although it accomplishes this objective in a very different manner than patent protection.

[39] By their very nature, the concepts of maintenance and repair are predominantly examined from a process-oriented perspective.

[40] However, one must still be very careful.

very

without

#78 빈도 9 설명 잠금

단어 설명 (뜻/사용법)

샘플북은 단어 설명을 10개까지만 제공합니다.
나머지 설명은 **peshare.com 정식판**에서 이어집니다.

수능 기출 문장

[21] All of this study was necessary, he argued, because architects who have aimed at acquiring manual skill without scholarship have never been able to reach a position of authority to correspond to their plans, while those who have relied only upon theories and scholarship were obviously “hunting the shadow, not the substance.”

[29] So, most of the time, ⑤ what you are perceiving, feeling, or thinking is based on a very crude and fast analysis that happens completely without your awareness.

[34] Without them an individual would not have the opportunity to occupy the role.

[38] Without any special legal protection for trade secrets, however, the secretive inventor risks that an employee or contractor will disclose the proprietary information.

[40] In some cases, a natural food component has been consumed for hundreds or thousands of years without causing any obvious health problems and can, therefore, be assumed to be safe.

[41] No question, stone tools couldn’t have become a keystone of human technology and subsistence without hands that could do the job, along with a nervous system that could regulate and coordinate the necessary signals.

[41] We use this type of forceful, pad-to-pad precision gripping without thinking about it, and literally in a snap.

year

#79 빈도 9 설명 잠금

단어 설명 (뜻/사용법)

샘플북은 단어 설명을 10개까지만 제공합니다.
나머지 설명은 **peshare.com 정식판**에서 이어집니다.

수능 기출 문장

[25] ① For each of the three years, the percentage of women employed as producers on the top 100 U.S. films was the highest as compared with the percentages of each of the other three roles.

[25] ④ The percentage of women employed as editors on the top 100 U.S. films was less than 20% in each of the three years.

[26] He joined NBC Sports in 1975 and remained with the network for about 25 years, covering such big events as the Olympics.

[26] He made his last live broadcast in 2016 and died the following year at the age of 82.

[40] In some cases, a natural food component has been consumed for hundreds or thousands of years without causing any obvious health problems and can, therefore, be assumed to be safe.

[40] On the other hand, natural ingredients often vary appreciably in their composition and properties depending on their origin, the time of year they were harvested, the climate they experienced throughout their lifetime, the soil quality, and how they were isolated and stored.

[43] Grace stepped in, "You know, the weather this weekend will be the best of the year.

year

allow

#80 빈도 8 설명 잠금

단어 설명 (뜻/사용법)

샘플북은 단어 설명을 10개까지만 제공합니다.
나머지 설명은 peshare.com 정식판에서 이어집니다.

수능 기출 문장

[20] This will enable educators to take advantage of games' attention commanding capacities and allow our students to enjoy their games while learning.

[29] It is the older parts of our brain ④ that support these automatic processes that allow us to move, hear, see, and use many of our social skills.

[34] Rules do not prevent people from playing baseball; they create the very practice that allows people to play baseball.

[35] ③ Apart from its convenience and flexibility, the car has the additional advantages of affording access to many areas not served by public transport, as well as allowing the easy transport of luggage and equipment.

[38] (③) They might also believe that the invention can best be utilized over a longer period of time than a patent would allow.

[40] Typically, synthetic ingredients can be made in a precisely controlled fashion and have well-defined compositions and properties, allowing careful evaluation of their potential toxicity.

[41] Other primates exhibit some kinds of precision grips in the handling and use of objects, but not with the kind of efficient opposition that our hand anatomy allows.

even

#81 빈도 8 설명 잠금

단어 설명 (뜻/사용법)

샘플북은 단어 설명을 10개까지만 제공합니다.
나머지 설명은 **peshare.com 정식판**에서 이어집니다.

수능 기출 문장

[32] But even imperfect possession of it _____ of being 'stimulus-driven', constantly reacting to the immediate environment, the brightest colours or loudest sounds.

[32] Even the most advanced intellectual will be imperfect at this skill.

[33] Our creative engagement with other people is mediated by AI-based recommendation systems that are designed to trap our attention through the process that Nick Seaver calls captology, keeping us attending to work sold by one company rather than another, replacing the freedom of personal exploration with algorithm-generated playlists or even algorithm-generated art.

[35] Just as the railways revolutionized travel in the nineteenth century, so the automobile produced even more dramatic changes in the twentieth.

[41] And even with a fair amount of know-how, it can be a bloody business.

[41] In a single hand, humans can easily hold and manipulate objects, even small and delicate ones, while adjusting our fingers to their shape and reorienting them with displacements of our fingertip pads.

human

#82 빈도 8 설명 잠금

단어 설명 (뜻/사용법)

샘플북은 단어 설명을 10개까지만 제공합니다.
나머지 설명은 **peshare.com 정식판**에서 이어집니다.

수능 기출 문장

[41] In a single hand, humans can easily hold and manipulate objects, even small and delicate ones, while adjusting our fingers to their shape and reorienting them with displacements of our fingertip pads.

[41] No question, stone tools couldn't have become a keystone of human technology and subsistence without hands that could do the job, along with a nervous system that could regulate and coordinate the necessary signals.

[41] With a unique combination of traits, the human hand shaped our history.

[41] Yet it was a breakthrough in human evolution.

many

#83 빈도 8 설명 잠금

단어 설명 (뜻/사용법)

샘플북은 단어 설명을 10개까지만 제공합니다.
나머지 설명은 peshare.com 정식판에서 이어집니다.

수능 기출 문장

[20] While this may be true for many games, we are too easily ignoring a valuable tool that could be used to enhance productivity instead of derailing it.

[23] As such, at many factories, the workday is divided into eight-hour shifts, so that there will always be people on hand to keep the widget machines humming.

[29] It is the older parts of our brain ④ that support these automatic processes that allow us to move, hear, see, and use many of our social skills.

[32] Being driven by heuristic responses, living by instinct and emotion all the time, is a very easy way to live, in many ways: thought is effortful, especially for the inexperienced.

[33] It might seem magical that so many exciting and useful software systems are available to use for free, but it is now conventional wisdom that if you can't see who is paying for something that appears to be free, then _____.

[35] ③ Apart from its convenience and flexibility, the car has the additional advantages of affording access to many areas not served by public transport, as well as allowing the easy transport of luggage and equipment.

[35] ⑤ As a result, it was invaluable for the development of many forms of sports tourism but especially those which require the transportation of people and equipment to relatively remote locations.

[38] (①) Notwithstanding the advantages of obtaining a patent, many innovators prefer to protect their innovation through secrecy.

maybe

#84 빈도 8 설명 잠금

단어 설명 (뜻/사용법)

샘플북은 단어 설명을 10개까지만 제공합니다.
나머지 설명은 **peshare.com 정식판**에서 이어집니다.

수능 기출 문장

[41] Maybe you already are, as you turn this page.

[43] “Maybe he isn’t that into school right now.

[43] “Maybe two weeks ago,” Ethan replied.

over

#85 빈도 8 설명 잠금

단어 설명 (뜻/사용법)

샘플북은 단어 설명을 10개까지만 제공합니다.
나머지 설명은 **peshare.com 정식판**에서 이어집니다.

수능 기출 문장

[31] When a novel, play or short story is explored over a period of time, the result is that the reader begins to 'inhabit' the text.

[36] Accurate assessments of farmer and landowner behavior will be made over time, and those farmers and landowners who attempt to gain at each other's expense will find that others may refuse to deal with them in the future.

[36] Over time landowners indirectly monitor farmers by observing the reported output, the general quality of the soil, and any unusual or extreme behavior.

[38] (③) They might also believe that the invention can best be utilized over a longer period of time than a patent would allow.

[39] (②) In this context, maintenance and repair are considered practices that have the potential to prolong the existence of objects, ensuring their sustained utilization over an extended period.

[43] They walked in silence until Sean fell over a rock and twisted his ankle.

start

#86 빈도 8 설명 잠금

단어 설명 (뜻/사용법)

샘플북은 단어 설명을 10개까지만 제공합니다.
나머지 설명은 **peshare.com 정식판**에서 이어집니다.

수능 기출 문장

[23] Labor, previously guided by harvest cycles, became clock-oriented, and society started to reorganize around new principles of productivity.

[35] ② Although originally invented towards the end of the nineteenth century, it started to become a mass form of transport in the 1920s in the USA and rather later in Britain.

[43] At some point, I started to become afraid of disappointing you.

[43] Ethan then shared how things had changed since his son started middle school.

still

#87 빈도 8 설명 잠금

단어 설명 (뜻/사용법)

샘플북은 단어 설명을 10개까지만 제공합니다.
나머지 설명은 **peshare.com 정식판**에서 이어집니다.

수능 기출 문장

[21] Marcus Vitruvius Pollio, a practicing architect during the rule of Augustus Caesar, recognized that architecture requires both practical and theoretical knowledge, and he listed the disciplines he felt the aspiring architect should master: literature and writing, draftsmanship, mathematics, history, philosophy, music, medicine, law, and astronomy — a curriculum that still has much to recommend it.

[40] However, one must still be very careful.

[43] But you are still the best dad.”

[43] He agreed, and realizing that both his and Sean’s hiking jackets were still at the laundry, he asked his wife to go and pick them up with him.

up

#88 빈도 8 설명 잠금

단어 설명 (뜻/사용법)

샘플북은 단어 설명을 10개까지만 제공합니다.
나머지 설명은 **peshare.com 정식판**에서 이어집니다.

수능 기출 문장

[18] Dear Rosydale City Marathon Racers, We are really grateful to all of you who have signed up for the 10th Rosydale City Marathon that was scheduled for this coming Saturday at 10 a.m. Unfortunately, as you may already know, the weather forecast says that there is going to be a downpour throughout the race day.

[29] Imagine if we ① had to consider every single muscle that needed to be contracted or relaxed just to stand up and walk.

[29] The autopilot parts of our brain do it for us automatically, ③ freeing up our conscious mind for more important jobs.

[29] When you decide to get up and get a drink of water, for example, you don't consciously organize or consider the host of steps involved.

[32] Just as we reach for burgers for the sake of convenience, storing up the arterial fat which may one day kill us, so our reliance on feelings can do us great harm.

[43] He agreed, and realizing that both his and Sean's hiking jackets were still at the laundry, he asked his wife to go and pick them up with him.

way

#89 빈도 8 설명 잠금

단어 설명 (뜻/사용법)

샘플북은 단어 설명을 10개까지만 제공합니다.
나머지 설명은 **peshare.com 정식판**에서 이어집니다.

수능 기출 문장

[19] Peter had spent a long time searching online for an event that would be a new way to spend time with Amy.

[20] Games catch and hold attention in a way that few things can.

[22] Furthermore, they may be more likely to act in ways that accommodate their own needs as well as the needs of others (i.e. cooperate).

[22] In a group conflict situation, for example, a member with a strong ability to understand emotion will be able to express how he feels about the problem and why he feels this way.

[24] In this sense, what we have come to call our own “image” — the interface of the way we think we look and the way others see us — is the first and fundamental object of global visual culture.

[32] Being driven by heuristic responses, living by instinct and emotion all the time, is a very easy way to live, in many ways: thought is effortful, especially for the inexperienced.

would

#90 빈도 8 설명 잠금

단어 설명 (뜻/사용법)

샘플북은 단어 설명을 10개까지만 제공합니다.
나머지 설명은 peshare.com 정식판에서 이어집니다.

수능 기출 문장

[18] We truly hoped that the race would go smoothly.

[19] Peter had spent a long time searching online for an event that would be a new way to spend time with Amy.

[19] She often told him that she liked to go to places she had never visited before, and he was absolutely sure that she would love going to the new, five-star restaurant downtown.

[29] It would be tiresome and very slow — as patients recovering from a brain injury affecting the motor system ② knows.

[34] Without them an individual would not have the opportunity to occupy the role.

[37] Emotional contagion would have been impossible for individual grosbeaks in the linear array except with their nearest neighbors.

[38] (③) They might also believe that the invention can best be utilized over a longer period of time than a patent would allow.

[38] (⑤) Such a predicament would lead any inventor seeking to rely upon secrecy to spend an inordinate amount of resources building high and impassable fences around their research facilities and greatly limiting the number of people with access to the proprietary information.

all

#91 빈도 7 설명 잠금

단어 설명 (뜻/사용법)

샘플북은 단어 설명을 10개까지만 제공합니다.
나머지 설명은 **peshare.com 정식판**에서 이어집니다.

수능 기출 문장

[18] Dear Rosydale City Marathon Racers, We are really grateful to all of you who have signed up for the 10th Rosydale City Marathon that was scheduled for this coming Saturday at 10 a.m. Unfortunately, as you may already know, the weather forecast says that there is going to be a downpour throughout the race day.

[21] All of this study was necessary, he argued, because architects who have aimed at acquiring manual skill without scholarship have never been able to reach a position of authority to correspond to their plans, while those who have relied only upon theories and scholarship were obviously "hunting the shadow, not the substance."

[23] A machine that runs twelve hours a day will produce more widgets than one that runs for only eight hours per day — and a machine that runs twenty-four hours per day will produce the most widgets of all.

[32] Being driven by heuristic responses, living by instinct and emotion all the time, is a very easy way to live, in many ways: thought is effortful, especially for the inexperienced.

[34] Legal rules that enable the formation of corporations, that enable the use of wills and trusts, that create negotiable instruments, and that establish the practice of contracting all make practices that create new opportunities for individuals.

[41] Our relatively long, powerful thumb and other anatomical attributes, including our flat nails (which nearly all primates possess), make this possible.

game

#92 빈도 7 설명 잠금

단어 설명 (뜻/사용법)

샘플북은 단어 설명을 10개까지만 제공합니다.
나머지 설명은 **peshare.com 정식판**에서 이어집니다.

수능 기출 문장

[20] And yet once they have our focus, they rarely seem to offer anything meaningful to help students grow in their lives outside the games.

[20] Rather, it is desirable that we develop games that connect to the learning outcomes we want for our students.

[20] This will enable educators to take advantage of games' attention commanding capacities and allow our students to enjoy their games while learning.

[20] We almost universally accept that playing video games is at best a pleasant break from a student's learning and more often what prevents a student from accomplishing their goals.

[20] While this may be true for many games, we are too easily ignoring a valuable tool that could be used to enhance productivity instead of derailing it.

[34] The rules of baseball don't just regulate the behavior of the players; they determine the behavior that constitutes playing the game.

hour

#93 빈도 7 설명 잠금

단어 설명 (뜻/사용법)

샘플북은 단어 설명을 10개까지만 제공합니다.
나머지 설명은 **peshare.com 정식판**에서 이어집니다.

수능 기출 문장

[23] A machine that runs twelve hours a day will produce more widgets than one that runs for only eight hours per day — and a machine that runs twenty-four hours per day will produce the most widgets of all.

[23] As such, at many factories, the workday is divided into eight-hour shifts, so that there will always be people on hand to keep the widget machines humming.

[23] Industrialization raised the potential value of every single work hour — the more hours you worked, the more widgets you produced, and the more money you made — and thus wages became tied to effort and production.

[33] The advertising industry is literally dedicated to capturing the conscious hours of my life and selling them to someone else.

individual

#94 빈도 7 설명 잠금

단어 설명 (뜻/사용법)

샘플북은 단어 설명을 10개까지만 제공합니다.
나머지 설명은 peshare.com 정식판에서 이어집니다.

수능 기출 문장

[22] Individuals who are skilled in this domain are able to express emotions, feelings and moods accurately and thus, may facilitate clear communication between co-workers.

[31] Pinpointing what individual words or phrases may mean becomes less important than pursuing the development of the story.

[34] And we have legal rules that establish roles individuals play within the legal system, such as judges, trustees, partners, and guardians.

[34] Legal rules that enable the formation of corporations, that enable the use of wills and trusts, that create negotiable instruments, and that establish the practice of contracting all make practices that create new opportunities for individuals.

[34] True, the legal rules that establish these roles constrain the behavior of individuals who occupy them, but rules also create the roles themselves.

[34] Without them an individual would not have the opportunity to occupy the role.

[37] Emotional contagion would have been impossible for individual grosbeaks in the linear array except with their nearest neighbors.

produce

#95 빈도 7 설명 잠금

단어 설명 (뜻/사용법)

샘플북은 단어 설명을 10개까지만 제공합니다.
나머지 설명은 **peshare.com 정식판**에서 이어집니다.

수능 기출 문장

[23] A machine that runs twelve hours a day will produce more widgets than one that runs for only eight hours per day — and a machine that runs twenty-four hours per day will produce the most widgets of all.

[23] Factories could produce around the clock, and they could do so with greater speed and volume than ever before.

[23] Industrialization raised the potential value of every single work hour — the more hours you worked, the more widgets you produced, and the more money you made — and thus wages became tied to effort and production.

[34] A score of music imposes rules, but it also creates a pattern of conduct that enables people to produce music.

[35] Just as the railways revolutionized travel in the nineteenth century, so the automobile produced even more dramatic changes in the twentieth.

[36] Farmers and landowners develop reputations for honesty, fairness, producing high yields, and consistently demonstrating that they are good at what they do.

so

#96 빈도 7 설명 잠금

단어 설명 (뜻/사용법)

샘플북은 단어 설명을 10개까지만 제공합니다.
나머지 설명은 **peshare.com 정식판**에서 이어집니다.

수능 기출 문장

[21] Cicero classed the architect with the physician and the teacher and Vitruvius spoke of "so great a profession as this."

[23] As such, at many factories, the workday is divided into eight-hour shifts, so that there will always be people on hand to keep the widget machines humming.

[23] Factories could produce around the clock, and they could do so with greater speed and volume than ever before.

[29] So, most of the time, ⑤ what you are perceiving, feeling, or thinking is based on a very crude and fast analysis that happens completely without your awareness.

[32] Just as we reach for burgers for the sake of convenience, storing up the arterial fat which may one day kill us, so our reliance on feelings can do us great harm.

[33] It might seem magical that so many exciting and useful software systems are available to use for free, but it is now conventional wisdom that if you can't see who is paying for something that appears to be free, then _____.

[35] Just as the railways revolutionized travel in the nineteenth century, so the automobile produced even more dramatic changes in the twentieth.

300 so

some

#97 빈도 7 설명 잠금

단어 설명 (뜻/사용법)

샘플북은 단어 설명을 10개까지만 제공합니다.
나머지 설명은 **peshare.com 정식판**에서 이어집니다.

수능 기출 문장

[37] In a long-term research project that Marc did with some of his students on patterns of antipredatory scanning by western evening grosbeaks, they found that birds in a circle showed more coordination in scanning than did birds who were feeding in a line.

[40] In some cases, a natural food component has been consumed for hundreds or thousands of years without causing any obvious health problems and can, therefore, be assumed to be safe.

[41] Other primates exhibit some kinds of precision grips in the handling and use of objects, but not with the kind of efficient opposition that our hand anatomy allows.

[43] At some point, I started to become afraid of disappointing you.

then

#98 빈도 7 설명 잠금

단어 설명 (뜻/사용법)

샘플북은 단어 설명을 10개까지만 제공합니다.
나머지 설명은 **peshare.com 정식판**에서 이어집니다.

수능 기출 문장

[33] It might seem magical that so many exciting and useful software systems are available to use for free, but it is now conventional wisdom that if you can't see who is paying for something that appears to be free, then _____.

[43] Ethan then shared how things had changed since his son started middle school.

[43] Then, Grace quickly reminded him, "Honey, we actually left them here a month ago."

think

#99 빈도 7 설명 잠금

단어 설명 (뜻/사용법)

샘플북은 단어 설명을 10개까지만 제공합니다.
나머지 설명은 **peshare.com 정식판**에서 이어집니다.

수능 기출 문장

[19] “I thought that I had found the right place.”

[24] In this sense, what we have come to call our own “image” — the interface of the way we think we look and the way others see us — is the first and fundamental object of global visual culture.

[29] Think of yourself.

[32] It teaches critical thinking: the ability to stop and think before acting, to avoid succumbing to emotional pressures.

[32] This is not thought control.

[41] We use this type of forceful, pad-to-pad precision gripping without thinking about it, and literally in a snap.

too

#100 빈도 7 설명 잠금

단어 설명 (뜻/사용법)

샘플북은 단어 설명을 10개까지만 제공합니다.
나머지 설명은 **peshare.com 정식판**에서 이어집니다.

수능 기출 문장

[18] However, it is likely that the heavy rain will make the roads too slippery and dangerous for the racers to run safely.

[19] “That’s too bad,” he said quietly.

[20] While this may be true for many games, we are too easily ignoring a valuable tool that could be used to enhance productivity instead of derailing it.

[38] (②) They may believe that the cost and delay of seeking a patent are too great or that secrecy better protects their investment and increases their profit.

[43] Our storage is too full.”

walk

#101 빈도 7 설명 잠금

단어 설명 (뜻/사용법)

샘플북은 단어 설명을 10개까지만 제공합니다.
나머지 설명은 **peshare.com 정식판**에서 이어집니다.

수능 기출 문장

[29] Imagine if we ① had to consider every single muscle that needed to be contracted or relaxed just to stand up and walk.

[43] Realizing he couldn't walk, Ethan carried his son down on his back.

[43] They walked in silence until Sean fell over a rock and twisted his ankle.

weather

#102 빈도 7 설명 잠금

단어 설명 (뜻/사용법)

샘플북은 단어 설명을 10개까지만 제공합니다.
나머지 설명은 **peshare.com 정식판**에서 이어집니다.

수능 기출 문장

[18] Dear Rosydale City Marathon Racers, We are really grateful to all of you who have signed up for the 10th Rosydale City Marathon that was scheduled for this coming Saturday at 10 a.m. Unfortunately, as you may already know, the weather forecast says that there is going to be a downpour throughout the race day.

[43] D The weather was perfect.

[43] Grace stepped in, “You know, the weather this weekend will be the best of the year.

wife

#103 빈도 7 설명 잠금

단어 설명 (뜻/사용법)

샘플북은 단어 설명을 10개까지만 제공합니다.
나머지 설명은 **peshare.com 정식판**에서 이어집니다.

수능 기출 문장

[19] It was Valentine's Day on Friday and Peter was certain that his wife, Amy, was going to love his surprise.

[43] Ethan asked his wife, Grace.

[43] He agreed, and realizing that both his and Sean's hiking jackets were still at the laundry, he asked his wife to go and pick them up with him.

ago

#104 빈도 6 설명 잠금

단어 설명 (뜻/사용법)

샘플북은 단어 설명을 10개까지만 제공합니다.
나머지 설명은 **peshare.com 정식판**에서 이어집니다.

수능 기출 문장

[43] Then, Grace quickly reminded him, “Honey, we actually left them here a month ago .”

[43] “Maybe two weeks ago ,” Ethan replied.

316 ago

agree

#105 빈도 6 설명 잠금

단어 설명 (뜻/사용법)

샘플북은 단어 설명을 10개까지만 제공합니다.
나머지 설명은 **peshare.com 정식판**에서 이어집니다.

수능 기출 문장

[43] After a moment's hesitation, he agreed.

[43] He agreed, and realizing that both his and Sean's hiking jackets were still at the laundry, he asked his wife to go and pick them up with him.

attention

#106 빈도 6 설명 잠금

단어 설명 (뜻/사용법)

샘플북은 단어 설명을 10개까지만 제공합니다.
나머지 설명은 **peshare.com 정식판**에서 이어집니다.

수능 기출 문장

[20] Games catch and hold attention in a way that few things can.

[20] This will enable educators to take advantage of games' attention commanding capacities and allow our students to enjoy their games while learning.

[31] Engaging imaginatively with literature enables learners to shift the focus of their attention beyond the more mechanical aspects of the foreign language system.

[33] Our creative engagement with other people is mediated by AI-based recommendation systems that are designed to trap our attention through the process that Nick Seaver calls captology, keeping us attending to work sold by one company rather than another, replacing the freedom of personal exploration with algorithm-generated playlists or even algorithm-generated art.

[33] We are famously living in the era of the attention economy, where the largest and most profitable businesses in the world are those that consume my attention.

bird

#107 빈도 6 설명 잠금

단어 설명 (뜻/사용법)

샘플북은 단어 설명을 10개까지만 제공합니다.
나머지 설명은 **peshare.com 정식판**에서 이어집니다.

수능 기출 문장

[37] If one bird startles and flies off, others will follow, not waiting around to assess whether the threat is real.

[37] In a long-term research project that Marc did with some of his students on patterns of antipredatory scanning by western evening grosbeaks, they found that birds in a circle showed more coordination in scanning than did birds who were feeding in a line.

[37] Marc wondered whether the birds in line were more fearful because they didn't know what their flockmates were doing.

[37] The birds in a line, who could only see their nearest neighbor, not only were less coordinated when scanning, but also were more nervous, changing their body and head positions significantly more than grosbeaks in a circle, where it was possible for each grosbeak to see every other grosbeak.

[37] Watch the birds in your backyard.

change

#108 빈도 6 설명 잠금

단어 설명 (뜻/사용법)

샘플북은 단어 설명을 10개까지만 제공합니다.
나머지 설명은 **peshare.com 정식판**에서 이어집니다.

수능 기출 문장

[23] The arrival of the Industrial Age changed the relationship among time, labor, and capital.

[35] Just as the railways revolutionized travel in the nineteenth century, so the automobile produced even more dramatic changes in the twentieth.

[37] The birds in a line, who could only see their nearest neighbor, not only were less coordinated when scanning, but also were more nervous, changing their body and head positions significantly more than grosbeaks in a circle, where it was possible for each grosbeak to see every other grosbeak.

[43] Ethan then shared how things had changed since his son started middle school.

create

#109 빈도 6 설명 잠금

단어 설명 (뜻/사용법)

샘플북은 단어 설명을 10개까지만 제공합니다.
나머지 설명은 **peshare.com 정식판**에서 이어집니다.

수능 기출 문장

[22] Appreciation of differences creates an arena for open communication and promotes constructive conflict resolution and improved group functioning.

[34] A score of music imposes rules, but it also creates a pattern of conduct that enables people to produce music.

[34] Legal rules that enable the formation of corporations, that enable the use of wills and trusts, that create negotiable instruments, and that establish the practice of contracting all make practices that create new opportunities for individuals.

[34] Rules do not prevent people from playing baseball; they create the very practice that allows people to play baseball.

[34] True, the legal rules that establish these roles constrain the behavior of individuals who occupy them, but rules also create the roles themselves.

day

#110 빈도 6 설명 잠금

단어 설명 (뜻/사용법)

샘플북은 단어 설명을 10개까지만 제공합니다.
나머지 설명은 **peshare.com 정식판**에서 이어집니다.

수능 기출 문장

[18] Dear Rosydale City Marathon Racers, We are really grateful to all of you who have signed up for the 10th Rosydale City Marathon that was scheduled for this coming Saturday at 10 a.m. Unfortunately, as you may already know, the weather forecast says that there is going to be a downpour throughout the race day.

[19] It was Valentine's Day on Friday and Peter was certain that his wife, Amy, was going to love his surprise.

[23] A machine that runs twelve hours a day will produce more widgets than one that runs for only eight hours per day — and a machine that runs twenty-four hours per day will produce the most widgets of all.

[32] Just as we reach for burgers for the sake of convenience, storing up the arterial fat which may one day kill us, so our reliance on feelings can do us great harm.

each

#111 빈도 6 설명 잠금

단어 설명 (뜻/사용법)

샘플북은 단어 설명을 10개까지만 제공합니다.
나머지 설명은 **peshare.com 정식판**에서 이어집니다.

수능 기출 문장

[24] At each stage of the self-portrait's expansion, more and more people have been able to depict themselves.

[25] ① For each of the three years, the percentage of women employed as producers on the top 100 U.S. films was the highest as compared with the percentages of each of the other three roles.

[25] ④ The percentage of women employed as editors on the top 100 U.S. films was less than 20% in each of the three years.

[36] Accurate assessments of farmer and landowner behavior will be made over time, and those farmers and landowners who attempt to gain at each other's expense will find that others may refuse to deal with them in the future.

[37] The birds in a line, who could only see their nearest neighbor, not only were less coordinated when scanning, but also were more nervous, changing their body and head positions significantly more than grosbeaks in a circle, where it was possible for each grosbeak to see every other grosbeak.

employ

#112 빈도 6 설명 잠금

단어 설명 (뜻/사용법)

샘플북은 단어 설명을 10개까지만 제공합니다.
나머지 설명은 **peshare.com 정식판**에서 이어집니다.

수능 기출 문장

[25] The graph above shows the percentages of women employed behind the scenes on the top 100 U.S. films by role in 2020, 2021, and 2022.

[25] ① For each of the three years, the percentage of women employed as producers on the top 100 U.S. films was the highest as compared with the percentages of each of the other three roles.

[25] ② The percentage of women employed as directors on the top 100 U.S. films in 2021 was lower than in 2020 but higher than in 2022.

[25] ③ The percentage of women employed as writers on the top 100 U.S. films increased by 4 percentage points from 2020 to 2021 and by 1 percentage point from 2021 to 2022.

[25] ④ The percentage of women employed as editors on the top 100 U.S. films was less than 20% in each of the three years.

[25] ⑤ In 2022, the percentage of women employed as producers on the top 100 U.S. films was the same as that in 2020.

farmer

#113 빈도 6 설명 잠금

단어 설명 (뜻/사용법)

샘플북은 단어 설명을 10개까지만 제공합니다.
나머지 설명은 **peshare.com 정식판**에서 이어집니다.

수능 기출 문장

[36] Accurate assessments of farmer and landowner behavior will be made over time, and those farmers and landowners who attempt to gain at each other's expense will find that others may refuse to deal with them in the future.

[36] Farmer and landowner reputations act as a bond.

[36] Farmers and landowners develop reputations for honesty, fairness, producing high yields, and consistently demonstrating that they are good at what they do.

[36] In any growing season a farmer can reduce effort, overuse soil, or underreport the crop.

[36] Over time landowners indirectly monitor farmers by observing the reported output, the general quality of the soil, and any unusual or extreme behavior.

film

#114 빈도 6 설명 잠금

단어 설명 (뜻/사용법)

샘플북은 단어 설명을 10개까지만 제공합니다.
나머지 설명은 peshare.com 정식판에서 이어집니다.

수능 기출 문장

[25] The graph above shows the percentages of women employed behind the scenes on the top 100 U.S. films by role in 2020, 2021, and 2022.

[25] ① For each of the three years, the percentage of women employed as producers on the top 100 U.S. films was the highest as compared with the percentages of each of the other three roles.

[25] ② The percentage of women employed as directors on the top 100 U.S. films in 2021 was lower than in 2020 but higher than in 2022.

[25] ③ The percentage of women employed as writers on the top 100 U.S. films increased by 4 percentage points from 2020 to 2021 and by 1 percentage point from 2021 to 2022.

[25] ④ The percentage of women employed as editors on the top 100 U.S. films was less than 20% in each of the three years.

[25] ⑤ In 2022, the percentage of women employed as producers on the top 100 U.S. films was the same as that in 2020.

grip

#115 빈도 6 설명 잠금

단어 설명 (뜻/사용법)

샘플북은 단어 설명을 10개까지만 제공합니다.
나머지 설명은 **peshare.com 정식판**에서 이어집니다.

수능 기출 문장

[41] Anybody who's ever attempted to make a spear tip or arrowhead from a rock knows that it excludes strong grips, constant rotation and repositioning, and forceful, careful strikes with another hard object.

[41] Other primates exhibit some kinds of precision grips in the handling and use of objects, but not with the kind of efficient opposition that our hand anatomy allows.

[41] We use this type of forceful, pad-to-pad precision gripping without thinking about it, and literally in a snap.

grosbeak

#116 빈도 6 설명 잠금

단어 설명 (뜻/사용법)

샘플북은 단어 설명을 10개까지만 제공합니다.
나머지 설명은 **peshare.com 정식판**에서 이어집니다.

수능 기출 문장

[37] * grosbeak : 콩새류(類) ** array: 정렬

[37] Emotional contagion would have been impossible for individual grosbeaks in the linear array except with their nearest neighbors.

[37] In a long-term research project that Marc did with some of his students on patterns of antipredatory scanning by western evening grosbeaks , they found that birds in a circle showed more coordination in scanning than did birds who were feeding in a line.

[37] The birds in a line, who could only see their nearest neighbor, not only were less coordinated when scanning, but also were more nervous, changing their body and head positions significantly more than grosbeaks in a circle, where it was possible for each grosbeak to see every other grosbeak.

if

#117 빈도 6 설명 잠금

단어 설명 (뜻/사용법)

샘플북은 단어 설명을 10개까지만 제공합니다.
나머지 설명은 peshare.com 정식판에서 이어집니다.

수능 기출 문장

[29] Imagine if we ① had to consider every single muscle that needed to be contracted or relaxed just to stand up and walk.

[33] It might seem magical that so many exciting and useful software systems are available to use for free, but it is now conventional wisdom that if you can't see who is paying for something that appears to be free, then _____.

[37] If one bird startles and flies off, others will follow, not waiting around to assess whether the threat is real.

[43] B Ethan and Grace came back home with the jackets and checked if Sean had everything else he needed for hiking.

ingredient

#118 빈도 6 설명 잠금

단어 설명 (뜻/사용법)

샘플북은 단어 설명을 10개까지만 제공합니다.
나머지 설명은 **peshare.com 정식판**에서 이어집니다.

수능 기출 문장

[40] * synthetic: 합성의 The of the production process for synthetic food ingredients and the variability of natural food ingredients may people's commonly held assumption that the natural ingredients are more secure.

[40] On the other hand, natural ingredients often vary appreciably in their composition and properties depending on their origin, the time of year they were harvested, the climate they experienced throughout their lifetime, the soil quality, and how they were isolated and stored.

[40] People often assume that synthetic food ingredients are more harmful than natural ones, but this is not always the case.

[40] Typically, synthetic ingredients can be made in a precisely controlled fashion and have well-defined compositions and properties, allowing careful evaluation of their potential toxicity.

its

#119 빈도 6 설명 잠금

단어 설명 (뜻/사용법)

샘플북은 단어 설명을 10개까지만 제공합니다.
나머지 설명은 **peshare.com 정식판**에서 이어집니다.

수능 기출 문장

[26] In the early 1960s, he became an assistant professor at San Fernando Valley State College, where he also served as a coach of its baseball team.

[31] The language becomes ‘transparent’ — the fiction draws the whole person into its own world.

[32] Education, at its best, teaches more than just knowledge.

[35] ③ Apart from its convenience and flexibility, the car has the additional advantages of affording access to many areas not served by public transport, as well as allowing the easy transport of luggage and equipment.

[39] (③) Krebs and Weber critically engage with anthropomorphic metaphors that imply a biography of things, appropriately highlighting that conventional understanding of the lifecycle of a technology, from its acquisition to its disposal from the household, provides an incomplete definition.

landowner

#120 빈도 6 설명 잠금

단어 설명 (뜻/사용법)

샘플북은 단어 설명을 10개까지만 제공합니다.
나머지 설명은 **peshare.com 정식판**에서 이어집니다.

수능 기출 문장

[36] Accurate assessments of farmer and landowner behavior will be made over time, and those farmers and landowners who attempt to gain at each other's expense will find that others may refuse to deal with them in the future.

[36] Farmer and landowner reputations act as a bond.

[36] Farmers and landowners develop reputations for honesty, fairness, producing high yields, and consistently demonstrating that they are good at what they do.

[36] Over time landowners indirectly monitor farmers by observing the reported output, the general quality of the soil, and any unusual or extreme behavior.

[36] Similarly, a landowner can undermaintain fences, ditches, and irrigation systems.

laundry

#121 빈도 6 설명 잠금

단어 설명 (뜻/사용법)

샘플북은 단어 설명을 10개까지만 제공합니다.
나머지 설명은 **peshare.com 정식판**에서 이어집니다.

수능 기출 문장

[43] He agreed, and realizing that both his and Sean's hiking jackets were still at the laundry, he asked his wife to go and pick them up with him.

[43] the clerk at the laundry asked.

long

#122 빈도 6 설명 잠금

단어 설명 (뜻/사용법)

샘플북은 단어 설명을 10개까지만 제공합니다.
나머지 설명은 **peshare.com 정식판**에서 이어집니다.

수능 기출 문장

[19] Peter had spent a long time searching online for an event that would be a new way to spend time with Amy.

[24] The selfie resonates not because it is new, but because it expresses, develops, expands, and intensifies the long history of the self-portrait.

[32] But emotions are also exhausting, and short-term reactions may not, in the long term, be the most beneficial for health and survival.

[37] In a long-term research project that Marc did with some of his students on patterns of antipredatory scanning by western evening grosbeaks, they found that birds in a circle showed more coordination in scanning than did birds who were feeding in a line.

[41] Our relatively long, powerful thumb and other anatomical attributes, including our flat nails (which nearly all primates possess), make this possible.

most

#123 빈도 6 설명 잠금

단어 설명 (뜻/사용법)

샘플북은 단어 설명을 10개까지만 제공합니다.
나머지 설명은 **peshare.com 정식판**에서 이어집니다.

수능 기출 문장

[23] A machine that runs twelve hours a day will produce more widgets than one that runs for only eight hours per day — and a machine that runs twenty-four hours per day will produce the most widgets of all.

[26] Dick Enberg was one of America's most beloved sports broadcasters.

[29] So, most of the time, ⑤ what you are perceiving, feeling, or thinking is based on a very crude and fast analysis that happens completely without your awareness.

[32] But emotions are also exhausting, and short-term reactions may not, in the long term, be the most beneficial for health and survival.

[32] Even the most advanced intellectual will be imperfect at this skill.

[33] We are famously living in the era of the attention economy, where the largest and most profitable businesses in the world are those that consume my attention.

need

#124 빈도 6 설명 잠금

단어 설명 (뜻/사용법)

샘플북은 단어 설명을 10개까지만 제공합니다.
나머지 설명은 **peshare.com 정식판**에서 이어집니다.

수능 기출 문장

[22] Furthermore, they may be more likely to act in ways that accommodate their own needs as well as the needs of others (i.e. cooperate).

[29] Imagine if we ① had to consider every single muscle that needed to be contracted or relaxed just to stand up and walk.

[43] B Ethan and Grace came back home with the jackets and checked if Sean had everything else he needed for hiking.

new

#125 빈도 6 설명 잠금

단어 설명 (뜻/사용법)

샘플북은 단어 설명을 10개까지만 제공합니다.
나머지 설명은 **peshare.com 정식판**에서 이어집니다.

수능 기출 문장

[19] Peter had spent a long time searching online for an event that would be a new way to spend time with Amy.

[19] She often told him that she liked to go to places she had never visited before, and he was absolutely sure that she would love going to the new, five-star restaurant downtown.

[23] Labor, previously guided by harvest cycles, became clock-oriented, and society started to reorganize around new principles of productivity.

[24] The selfie resonates not because it is new, but because it expresses, develops, expands, and intensifies the long history of the self-portrait.

[24] Today's young, urban, networked majority has reworked the history of the self-portrait to make the selfie into the first visual signature of the new era.

[34] Legal rules that enable the formation of corporations, that enable the use of wills and trusts, that create negotiable instruments, and that establish the practice of contracting all make practices that create new opportunities for individuals.

pad

#126 빈도 6 설명 잠금

단어 설명 (뜻/사용법)

샘플북은 단어 설명을 10개까지만 제공합니다.
나머지 설명은 **peshare.com 정식판**에서 이어집니다.

수능 기출 문장

[41] In a single hand, humans can easily hold and manipulate objects, even small and delicate ones, while adjusting our fingers to their shape and reorienting them with displacements of our fingertip pads.

[41] We use this type of forceful, pad-to-pad precision gripping without thinking about it, and literally in a snap.

play

#127 빈도 6 설명 잠금

단어 설명 (뜻/사용법)

샘플북은 단어 설명을 10개까지만 제공합니다.
나머지 설명은 **peshare.com 정식판**에서 이어집니다.

수능 기출 문장

[20] We almost universally accept that playing video games is at best a pleasant break from a student's learning and more often what prevents a student from accomplishing their goals.

[31] When a novel, play or short story is explored over a period of time, the result is that the reader begins to 'inhabit' the text.

[34] And we have legal rules that establish roles individuals play within the legal system, such as judges, trustees, partners, and guardians.

[34] Rules do not prevent people from playing baseball; they create the very practice that allows people to play baseball.

[34] The rules of baseball don't just regulate the behavior of the players; they determine the behavior that constitutes playing the game.

primate

#128 빈도 6 설명 잠금

단어 설명 (뜻/사용법)

샘플북은 단어 설명을 10개까지만 제공합니다.
나머지 설명은 **peshare.com 정식판**에서 이어집니다.

수능 기출 문장

[41] * primate : 영장류 ** anatomy: 해부학 *** subsistence: 생계

[41] Other primates exhibit some kinds of precision grips in the handling and use of objects, but not with the kind of efficient opposition that our hand anatomy allows.

[41] Our relatively long, powerful thumb and other anatomical attributes, including our flat nails (which nearly all primates possess), make this possible.

process

#129 빈도 6 설명 잠금

단어 설명 (뜻/사용법)

샘플북은 단어 설명을 10개까지만 제공합니다.
나머지 설명은 **peshare.com 정식판**에서 이어집니다.

수능 기출 문장

[29] It is the older parts of our brain ④ that support these automatic processes that allow us to move, hear, see, and use many of our social skills.

[31] Literature can be helpful in the language learning process because of the _____ it fosters in readers.

[31] Very often, the process of learning is essentially analytic, piecemeal, and, at the level of the personality, fairly superficial.

[33] Our creative engagement with other people is mediated by AI-based recommendation systems that are designed to trap our attention through the process that Nick Seaver calls captology, keeping us attending to work sold by one company rather than another, replacing the freedom of personal exploration with algorithm-generated playlists or even algorithm-generated art.

[39] By their very nature, the concepts of maintenance and repair are predominantly examined from a process-oriented perspective.

[40] * synthetic: 합성의 The of the production process for synthetic food ingredients and the variability of natural food ingredients may people's commonly held assumption that the natural ingredients are more secure.

realize

#130 빈도 6 설명 잠금

단어 설명 (뜻/사용법)

샘플북은 단어 설명을 10개까지만 제공합니다.
나머지 설명은 **peshare.com 정식판**에서 이어집니다.

수능 기출 문장

[43] He agreed, and realizing that both his and Sean's hiking jackets were still at the laundry, he asked his wife to go and pick them up with him.

[43] Realizing he couldn't walk, Ethan carried his son down on his back.

relationship

#131 빈도 6 설명 잠금

단어 설명 (뜻/사용법)

샘플북은 단어 설명을 10개까지만 제공합니다.
나머지 설명은 **peshare.com 정식판**에서 이어집니다.

수능 기출 문장

[23] The arrival of the Industrial Age changed the relationship among time, labor, and capital.

[30] For example, competition presents an inevitable conflict between the motivation to achieve one's personal goal and the ① desire to maintain good relationships with others.

[30] When the maintenance of interpersonal relationships is important, with their counterparts in particular or with others generally, competitors experience an ② internal conflict that can harm their desire to achieve their goal and taint the good feeling brought about by winning.

[43] I always envied your relationship with Sean," she replied.

return

#132 빈도 6 설명 잠금

단어 설명 (뜻/사용법)

샘플북은 단어 설명을 10개까지만 제공합니다.
나머지 설명은 **peshare.com 정식판**에서 이어집니다.

수능 기출 문장

[43] Finally, he returned with the jackets and handed them to Ethan.

[43] When Sean returned from school, Ethan softly said, “Sean, let’s go hiking this Saturday, just the two of us.”

role

#133 빈도 6 설명 잠금

단어 설명 (뜻/사용법)

샘플북은 단어 설명을 10개까지만 제공합니다.
나머지 설명은 **peshare.com 정식판**에서 이어집니다.

수능 기출 문장

[25] The graph above shows the percentages of women employed behind the scenes on the top 100 U.S. films by role in 2020, 2021, and 2022.

[25] ① For each of the three years, the percentage of women employed as producers on the top 100 U.S. films was the highest as compared with the percentages of each of the other three roles.

[34] And we have legal rules that establish roles individuals play within the legal system, such as judges, trustees, partners, and guardians.

[34] True, the legal rules that establish these roles constrain the behavior of individuals who occupy them, but rules also create the roles themselves.

[34] Without them an individual would not have the opportunity to occupy the role.

since

#134 빈도 6 설명 잠금

단어 설명 (뜻/사용법)

샘플북은 단어 설명을 10개까지만 제공합니다.
나머지 설명은 **peshare.com 정식판**에서 이어집니다.

수능 기출 문장

[43] Ethan then shared how things had changed since his son started middle school.

[43] He felt Sean’s heartbeat, something he hadn’t felt since Sean was a baby.

sorry

#135 빈도 6 설명 잠금

단어 설명 (뜻/사용법)

샘플북은 단어 설명을 10개까지만 제공합니다.
나머지 설명은 **peshare.com 정식판**에서 이어집니다.

수능 기출 문장

[43] Suddenly, Sean said, “Dad, I’m sorry.

[43] The clerk politely said, “I am sorry, but please collect your items earlier next time.

sport

#136 빈도 6 설명 잠금

단어 설명 (뜻/사용법)

샘플북은 단어 설명을 10개까지만 제공합니다.
나머지 설명은 **peshare.com 정식판**에서 이어집니다.

수능 기출 문장

[26] Dick Enberg was one of America's most beloved sports broadcasters.

[26] He later worked for other major sports broadcasting stations.

[35] The expansion of sports tourism in the twentieth century has been influenced by further developments in transportation.

[35] ① The significance of the car in the development of sport and tourism generally has attracted considerable coverage and it has had no less an impact on sports tourism specifically.

[35] ⑤ As a result, it was invaluable for the development of many forms of sports tourism but especially those which require the transportation of people and equipment to relatively remote locations.

storage

#137 빈도 6 설명 잠금

단어 설명 (뜻/사용법)

샘플북은 단어 설명을 10개까지만 제공합니다.
나머지 설명은 **peshare.com 정식판**에서 이어집니다.

수능 기출 문장

[43] Our storage is too full.”

[43] The clerk went into the storage area to look for the clothes.

student

#138 빈도 6 설명 잠금

단어 설명 (뜻/사용법)

샘플북은 단어 설명을 10개까지만 제공합니다.
나머지 설명은 **peshare.com 정식판**에서 이어집니다.

수능 기출 문장

[20] And yet once they have our focus, they rarely seem to offer anything meaningful to help students grow in their lives outside the games.

[20] Rather, it is desirable that we develop games that connect to the learning outcomes we want for our students.

[20] This will enable educators to take advantage of games' attention commanding capacities and allow our students to enjoy their games while learning.

[20] We almost universally accept that playing video games is at best a pleasant break from a student's learning and more often what prevents a student from accomplishing their goals.

[37] In a long-term research project that Marc did with some of his students on patterns of antipredatory scanning by western evening grosbeaks, they found that birds in a circle showed more coordination in scanning than did birds who were feeding in a line.

such

#139 빈도 6 설명 잠금

단어 설명 (뜻/사용법)

샘플북은 단어 설명을 10개까지만 제공합니다.
나머지 설명은 peshare.com 정식판에서 이어집니다.

수능 기출 문장

[23] As such, at many factories, the workday is divided into eight-hour shifts, so that there will always be people on hand to keep the widget machines humming.

[26] He joined NBC Sports in 1975 and remained with the network for about 25 years, covering such big events as the Olympics.

[30] Consequences of this emotional state include lower task motivation in a competition and preferences for more cooperative and altruistic outcomes, such as ⑤ diminishing the significance of the outcome or sharing the winner's reward.

[34] And we have legal rules that establish roles individuals play within the legal system, such as judges, trustees, partners, and guardians.

[38] (⑤) Such a predicament would lead any inventor seeking to rely upon secrecy to spend an inordinate amount of resources building high and impassable fences around their research facilities and greatly limiting the number of people with access to the proprietary information.

[39] (⑤) As such, the life of an object exhibits a far more complicated and adaptive path than a simplistic linear progression.

thing

#140 빈도 6 설명 잠금

단어 설명 (뜻/사용법)

샘플북은 단어 설명을 10개까지만 제공합니다.
나머지 설명은 **peshare.com 정식판**에서 이어집니다.

수능 기출 문장

[19] He had finally found the perfect thing for her.

[20] Games catch and hold attention in a way that few things can.

[39] (③) Krebs and Weber critically engage with anthropomorphic metaphors that imply a biography of things, appropriately highlighting that conventional understanding of the lifecycle of a technology, from its acquisition to its disposal from the household, provides an incomplete definition.

[43] Ethan then shared how things had changed since his son started middle school.

top

#141 빈도 6 설명 잠금

단어 설명 (뜻/사용법)

샘플북은 단어 설명을 10개까지만 제공합니다.
나머지 설명은 peshare.com 정식판에서 이어집니다.

수능 기출 문장

[25] The graph above shows the percentages of women employed behind the scenes on the top 100 U.S. films by role in 2020, 2021, and 2022.

[25] ① For each of the three years, the percentage of women employed as producers on the top 100 U.S. films was the highest as compared with the percentages of each of the other three roles.

[25] ② The percentage of women employed as directors on the top 100 U.S. films in 2021 was lower than in 2020 but higher than in 2022.

[25] ③ The percentage of women employed as writers on the top 100 U.S. films increased by 4 percentage points from 2020 to 2021 and by 1 percentage point from 2021 to 2022.

[25] ④ The percentage of women employed as editors on the top 100 U.S. films was less than 20% in each of the three years.

[25] ⑤ In 2022, the percentage of women employed as producers on the top 100 U.S. films was the same as that in 2020.

woman

#142 빈도 6 설명 잠금

단어 설명 (뜻/사용법)

샘플북은 단어 설명을 10개까지만 제공합니다.
나머지 설명은 **peshare.com 정식판**에서 이어집니다.

수능 기출 문장

[25] The graph above shows the percentages of women employed behind the scenes on the top 100 U.S. films by role in 2020, 2021, and 2022.

[25] ① For each of the three years, the percentage of women employed as producers on the top 100 U.S. films was the highest as compared with the percentages of each of the other three roles.

[25] ② The percentage of women employed as directors on the top 100 U.S. films in 2021 was lower than in 2020 but higher than in 2022.

[25] ③ The percentage of women employed as writers on the top 100 U.S. films increased by 4 percentage points from 2020 to 2021 and by 1 percentage point from 2021 to 2022.

[25] ④ The percentage of women employed as editors on the top 100 U.S. films was less than 20% in each of the three years.

[25] ⑤ In 2022, the percentage of women employed as producers on the top 100 U.S. films was the same as that in 2020.

able

#143 빈도 5 설명 잠금

단어 설명 (뜻/사용법)

샘플북은 단어 설명을 10개까지만 제공합니다.
나머지 설명은 **peshare.com 정식판**에서 이어집니다.

수능 기출 문장

[21] All of this study was necessary, he argued, because architects who have aimed at acquiring manual skill without scholarship have never been able to reach a position of authority to correspond to their plans, while those who have relied only upon theories and scholarship were obviously “hunting the shadow, not the substance.”

[22] He also should be able to take the perspective of the other group members and understand why they are reacting in a certain manner.

[22] In a group conflict situation, for example, a member with a strong ability to understand emotion will be able to express how he feels about the problem and why he feels this way.

[22] Individuals who are skilled in this domain are able to express emotions, feelings and moods accurately and thus, may facilitate clear communication between co-workers.

[24] At each stage of the self-portrait’s expansion, more and more people have been able to depict themselves.

along

#144 빈도 5 설명 잠금

단어 설명 (뜻/사용법)

샘플북은 단어 설명을 10개까지만 제공합니다.
나머지 설명은 **peshare.com 정식판**에서 이어집니다.

수능 기출 문장

[41] No question, stone tools couldn't have become a keystone of human technology and subsistence without hands that could do the job, along with a nervous system that could regulate and coordinate the necessary signals.

[43] Ethan and Sean set off hiking along the valley by Aicken Mountain.

always

#145 빈도 5 설명 잠금

단어 설명 (뜻/사용법)

샘플북은 단어 설명을 10개까지만 제공합니다.
나머지 설명은 **peshare.com 정식판**에서 이어집니다.

수능 기출 문장

[23] As such, at many factories, the workday is divided into eight-hour shifts, so that there will always be people on hand to keep the widget machines humming.

[40] People often assume that synthetic food ingredients are more harmful than natural ones, but this is not always the case.

[43] I always envied your relationship with Sean," she replied.

any

#146 빈도 5 설명 잠금

단어 설명 (뜻/사용법)

샘플북은 단어 설명을 10개까지만 제공합니다.
나머지 설명은 **peshare.com 정식판**에서 이어집니다.

수능 기출 문장

[36] In any growing season a farmer can reduce effort, overuse soil, or underreport the crop.

[36] Over time landowners indirectly monitor farmers by observing the reported output, the general quality of the soil, and any unusual or extreme behavior.

[38] (⑤) Such a predicament would lead any inventor seeking to rely upon secrecy to spend an inordinate amount of resources building high and impassable fences around their research facilities and greatly limiting the number of people with access to the proprietary information.

[38] Without any special legal protection for trade secrets, however, the secretive inventor risks that an employee or contractor will disclose the proprietary information.

[40] In some cases, a natural food component has been consumed for hundreds or thousands of years without causing any obvious health problems and can, therefore, be assumed to be safe.

architect

#147 빈도 5 설명 잠금

단어 설명 (뜻/사용법)

샘플북은 단어 설명을 10개까지만 제공합니다.
나머지 설명은 **peshare.com 정식판**에서 이어집니다.

수능 기출 문장

[21] All of this study was necessary, he argued, because architects who have aimed at acquiring manual skill without scholarship have never been able to reach a position of authority to correspond to their plans, while those who have relied only upon theories and scholarship were obviously “hunting the shadow, not the substance.”

[21] Cicero classed the architect with the physician and the teacher and Vitruvius spoke of “so great a profession as this.”

[21] Marcus Vitruvius Pollio, a practicing architect during the rule of Augustus Caesar, recognized that architecture requires both practical and theoretical knowledge, and he listed the disciplines he felt the aspiring architect should master: literature and writing, draftsmanship, mathematics, history, philosophy, music, medicine, law, and astronomy — a curriculum that still has much to recommend it.

[21] The position of the architect rose during the Roman Empire, as architecture symbolically became a particularly important political statement.

around

#148 빈도 5 설명 잠금

단어 설명 (뜻/사용법)

샘플북은 단어 설명을 10개까지만 제공합니다.
나머지 설명은 peshare.com 정식판에서 이어집니다.

수능 기출 문장

[23] Factories could produce around the clock, and they could do so with greater speed and volume than ever before.

[23] Labor, previously guided by harvest cycles, became clock-oriented, and society started to reorganize around new principles of productivity.

[37] If one bird startles and flies off, others will follow, not waiting around to assess whether the threat is real.

[38] (⑤) Such a predicament would lead any inventor seeking to rely upon secrecy to spend an inordinate amount of resources building high and impassable fences around their research facilities and greatly limiting the number of people with access to the proprietary information.

[39] (①) The focus in related scholarly discourse often revolves around the lifespan or lifecycle of objects and technologies.

because

#149 빈도 5 설명 잠금

단어 설명 (뜻/사용법)

샘플북은 단어 설명을 10개까지만 제공합니다.
나머지 설명은 **peshare.com 정식판**에서 이어집니다.

수능 기출 문장

[21] All of this study was necessary, he argued, because architects who have aimed at acquiring manual skill without scholarship have never been able to reach a position of authority to correspond to their plans, while those who have relied only upon theories and scholarship were obviously “hunting the shadow, not the substance.”

[24] The selfie resonates not because it is new, but because it expresses, develops, expands, and intensifies the long history of the self-portrait.

[31] Literature can be helpful in the language learning process because of the _____ it fosters in readers.

[37] Marc wondered whether the birds in line were more fearful because they didn’t know what their flockmates were doing.

behavior

#150 빈도 5 설명 잠금

단어 설명 (뜻/사용법)

샘플북은 단어 설명을 10개까지만 제공합니다.
나머지 설명은 peshare.com 정식판에서 이어집니다.

수능 기출 문장

[34] The rules of baseball don't just regulate the behavior of the players; they determine the behavior that constitutes playing the game.

[34] True, the legal rules that establish these roles constrain the behavior of individuals who occupy them, but rules also create the roles themselves.

[36] Accurate assessments of farmer and landowner behavior will be made over time, and those farmers and landowners who attempt to gain at each other's expense will find that others may refuse to deal with them in the future.

[36] Over time landowners indirectly monitor farmers by observing the reported output, the general quality of the soil, and any unusual or extreme behavior.

both

#151 빈도 5 설명 잠금

단어 설명 (뜻/사용법)

샘플북은 단어 설명을 10개까지만 제공합니다.
나머지 설명은 **peshare.com 정식판**에서 이어집니다.

수능 기출 문장

[21] Marcus Vitruvius Pollio, a practicing architect during the rule of Augustus Caesar, recognized that architecture requires both practical and theoretical knowledge, and he listed the disciplines he felt the aspiring architect should master: literature and writing, draftsmanship, mathematics, history, philosophy, music, medicine, law, and astronomy — a curriculum that still has much to recommend it.

[31] Core language teaching materials must concentrate on how a language operates both as a rule-based system and as a sociosemantic system.

[43] He agreed, and realizing that both his and Sean's hiking jackets were still at the laundry, he asked his wife to go and pick them up with him.

come

#152 빈도 5 설명 잠금

단어 설명 (뜻/사용법)

샘플북은 단어 설명을 10개까지만 제공합니다.
나머지 설명은 **peshare.com 정식판**에서 이어집니다.

수능 기출 문장

[18] Dear Rosydale City Marathon Racers, We are really grateful to all of you who have signed up for the 10th Rosydale City Marathon that was scheduled for this coming Saturday at 10 a.m. Unfortunately, as you may already know, the weather forecast says that there is going to be a downpour throughout the race day.

[24] In this sense, what we have come to call our own “image” — the interface of the way we think we look and the way others see us — is the first and fundamental object of global visual culture.

[43] B Ethan and Grace came back home with the jackets and checked if Sean had everything else he needed for hiking.

emotional

#153 빈도 5 설명 잠금

단어 설명 (뜻/사용법)

샘플북은 단어 설명을 10개까지만 제공합니다.
나머지 설명은 **peshare.com 정식판**에서 이어집니다.

수능 기출 문장

[30] Consequences of this emotional state include lower task motivation in a competition and preferences for more cooperative and altruistic outcomes, such as ⑤ diminishing the significance of the outcome or sharing the winner's reward.

[31] The reader is eager to find out what happens as events unfold; he or she feels close to certain characters and shares their emotional responses.

[32] It teaches critical thinking: the ability to stop and think before acting, to avoid succumbing to emotional pressures.

[37] Emotional contagion would have been impossible for individual grosbeaks in the linear array except with their nearest neighbors.

[37] They have been infected by emotional contagion.

enable

#154 빈도 5 설명 잠금

단어 설명 (뜻/사용법)

샘플북은 단어 설명을 10개까지만 제공합니다.
나머지 설명은 **peshare.com 정식판**에서 이어집니다.

수능 기출 문장

[20] This will enable educators to take advantage of games' attention commanding capacities and allow our students to enjoy their games while learning.

[31] Engaging imaginatively with literature enables learners to shift the focus of their attention beyond the more mechanical aspects of the foreign language system.

[34] A score of music imposes rules, but it also creates a pattern of conduct that enables people to produce music.

[34] Legal rules that enable the formation of corporations, that enable the use of wills and trusts, that create negotiable instruments, and that establish the practice of contracting all make practices that create new opportunities for individuals.

free

#155 빈도 5 설명 잠금

단어 설명 (뜻/사용법)

샘플북은 단어 설명을 10개까지만 제공합니다.
나머지 설명은 **peshare.com 정식판**에서 이어집니다.

수능 기출 문장

[29] The autopilot parts of our brain do it for us automatically, ③ freeing up our conscious mind for more important jobs.

[33] It might seem magical that so many exciting and useful software systems are available to use for free, but it is now conventional wisdom that if you can't see who is paying for something that appears to be free, then _____.

[38] (④) Once the idea is released, it will be "free as the air" under the background norms of a free market economy.

goal

#156 빈도 5 설명 잠금

단어 설명 (뜻/사용법)

샘플북은 단어 설명을 10개까지만 제공합니다.
나머지 설명은 **peshare.com 정식판**에서 이어집니다.

수능 기출 문장

[20] We almost universally accept that playing video games is at best a pleasant break from a student's learning and more often what prevents a student from accomplishing their goals.

[30] Feelings of guilt, an emotion generally associated with high motivation for goal-achievement, lead to ④ stronger motivation and performance in the pursuit of competitive goals.

[30] For example, competition presents an inevitable conflict between the motivation to achieve one's personal goal and the ① desire to maintain good relationships with others.

[30] When the maintenance of interpersonal relationships is important, with their counterparts in particular or with others generally, competitors experience an ② internal conflict that can harm their desire to achieve their goal and taint the good feeling brought about by winning.

history

#157 빈도 5 설명 잠금

단어 설명 (뜻/사용법)

샘플북은 단어 설명을 10개까지만 제공합니다.
나머지 설명은 **peshare.com 정식판**에서 이어집니다.

수능 기출 문장

[21] Marcus Vitruvius Pollio, a practicing architect during the rule of Augustus Caesar, recognized that architecture requires both practical and theoretical knowledge, and he listed the disciplines he felt the aspiring architect should master: literature and writing, draftsmanship, mathematics, history, philosophy, music, medicine, law, and astronomy — a curriculum that still has much to recommend it.

[24] The selfie resonates not because it is new, but because it expresses, develops, expands, and intensifies the long history of the self-portrait.

[24] Today's young, urban, networked majority has reworked the history of the self-portrait to make the selfie into the first visual signature of the new era.

[41] With a unique combination of traits, the human hand shaped our history.

hold

#158 빈도 5 설명 잠금

단어 설명 (뜻/사용법)

샘플북은 단어 설명을 10개까지만 제공합니다.
나머지 설명은 **peshare.com 정식판**에서 이어집니다.

수능 기출 문장

[18] We hope you understand and we promise to hold another race in the near future.

[20] Games catch and hold attention in a way that few things can.

[40] * synthetic: 합성의 The of the production process for synthetic food ingredients and the variability of natural food ingredients may people's commonly held assumption that the natural ingredients are more secure.

[41] In a single hand, humans can easily hold and manipulate objects, even small and delicate ones, while adjusting our fingers to their shape and reorienting them with displacements of our fingertip pads.

language

#159 빈도 5 설명 잠금

단어 설명 (뜻/사용법)

샘플북은 단어 설명을 10개까지만 제공합니다.
나머지 설명은 **peshare.com 정식판**에서 이어집니다.

수능 기출 문장

[31] Core language teaching materials must concentrate on how a language operates both as a rule-based system and as a sociosemantic system.

[31] Engaging imaginatively with literature enables learners to shift the focus of their attention beyond the more mechanical aspects of the foreign language system.

[31] Literature can be helpful in the language learning process because of the _____ it fosters in readers.

[31] The language becomes ‘transparent’ — the fiction draws the whole person into its own world.

learning

#160 빈도 5 설명 잠금

단어 설명 (뜻/사용법)

샘플북은 단어 설명을 10개까지만 제공합니다.
나머지 설명은 **peshare.com 정식판**에서 이어집니다.

수능 기출 문장

[20] Rather, it is desirable that we develop games that connect to the learning outcomes we want for our students.

[20] This will enable educators to take advantage of games' attention commanding capacities and allow our students to enjoy their games while learning.

[20] We almost universally accept that playing video games is at best a pleasant break from a student's learning and more often what prevents a student from accomplishing their goals.

[31] Literature can be helpful in the language learning process because of the _____ it fosters in readers.

[31] Very often, the process of learning is essentially analytic, piecemeal, and, at the level of the personality, fairly superficial.

legal

#161 빈도 5 설명 잠금

단어 설명 (뜻/사용법)

샘플북은 단어 설명을 10개까지만 제공합니다.
나머지 설명은 **peshare.com 정식판**에서 이어집니다.

수능 기출 문장

[34] And we have legal rules that establish roles individuals play within the legal system, such as judges, trustees, partners, and guardians.

[34] Legal rules that enable the formation of corporations, that enable the use of wills and trusts, that create negotiable instruments, and that establish the practice of contracting all make practices that create new opportunities for individuals.

[34] True, the legal rules that establish these roles constrain the behavior of individuals who occupy them, but rules also create the roles themselves.

[38] Without any special legal protection for trade secrets, however, the secretive inventor risks that an employee or contractor will disclose the proprietary information.

less

#162 빈도 5 설명 잠금

단어 설명 (뜻/사용법)

샘플북은 단어 설명을 10개까지만 제공합니다.
나머지 설명은 **peshare.com 정식판**에서 이어집니다.

수능 기출 문장

[25] ④ The percentage of women employed as editors on the top 100 U.S. films was less than 20% in each of the three years.

[29] More recently evolved abilities like talking, reading, and writing are far less automated.

[31] Pinpointing what individual words or phrases may mean becomes less important than pursuing the development of the story.

[35] ① The significance of the car in the development of sport and tourism generally has attracted considerable coverage and it has had no less an impact on sports tourism specifically.

[37] The birds in a line, who could only see their nearest neighbor, not only were less coordinated when scanning, but also were more nervous, changing their body and head positions significantly more than grosbeaks in a circle, where it was possible for each grosbeak to see every other grosbeak.

motivation

#163 빈도 5 설명 잠금

단어 설명 (뜻/사용법)

샘플북은 단어 설명을 10개까지만 제공합니다.
나머지 설명은 **peshare.com 정식판**에서 이어집니다.

수능 기출 문장

[30] Consequences of this emotional state include lower task motivation in a competition and preferences for more cooperative and altruistic outcomes, such as ⑤ diminishing the significance of the outcome or sharing the winner's reward.

[30] Feelings of guilt, an emotion generally associated with high motivation for goal-achievement, lead to ④ stronger motivation and performance in the pursuit of competitive goals.

[30] For example, competition presents an inevitable conflict between the motivation to achieve one's personal goal and the ① desire to maintain good relationships with others.

[30] Studies in psychology have reported cases in which competitive incentives resulted in lower task effort, and their focus was on the psychological underpinnings of the reduction in motivation.

natural

#164 빈도 5 설명 잠금

단어 설명 (뜻/사용법)

샘플북은 단어 설명을 10개까지만 제공합니다.
나머지 설명은 **peshare.com 정식판**에서 이어집니다.

수능 기출 문장

[40] * synthetic: 합성의 The of the production process for synthetic food ingredients and the variability of natural food ingredients may people's commonly held assumption that the natural ingredients are more secure.

[40] In some cases, a natural food component has been consumed for hundreds or thousands of years without causing any obvious health problems and can, therefore, be assumed to be safe.

[40] On the other hand, natural ingredients often vary appreciably in their composition and properties depending on their origin, the time of year they were harvested, the climate they experienced throughout their lifetime, the soil quality, and how they were isolated and stored.

[40] People often assume that synthetic food ingredients are more harmful than natural ones, but this is not always the case.

only

#165 빈도 5 설명 잠금

단어 설명 (뜻/사용법)

샘플북은 단어 설명을 10개까지만 제공합니다.
나머지 설명은 **peshare.com 정식판**에서 이어집니다.

수능 기출 문장

[21] All of this study was necessary, he argued, because architects who have aimed at acquiring manual skill without scholarship have never been able to reach a position of authority to correspond to their plans, while those who have relied only upon theories and scholarship were obviously “hunting the shadow, not the substance.”

[23] A machine that runs twelve hours a day will produce more widgets than one that runs for only eight hours per day — and a machine that runs twenty-four hours per day will produce the most widgets of all.

[37] The birds in a line, who could only see their nearest neighbor, not only were less coordinated when scanning, but also were more nervous, changing their body and head positions significantly more than grosbeaks in a circle, where it was possible for each grosbeak to see every other grosbeak.

[39] In reality, objects do not conform to a linear lifecycle model; instead, they undergo breakdowns, await repairs, are stored away, or find themselves relegated to the basement, only to be rediscovered and repurposed later.

only

patent

#166 빈도 5 설명 잠금

단어 설명 (뜻/사용법)

샘플북은 단어 설명을 10개까지만 제공합니다.
나머지 설명은 **peshare.com 정식판**에서 이어집니다.

수능 기출 문장

[38] (①) Notwithstanding the advantages of obtaining a patent, many innovators prefer to protect their innovation through secrecy.

[38] (②) They may believe that the cost and delay of seeking a patent are too great or that secrecy better protects their investment and increases their profit.

[38] (③) They might also believe that the invention can best be utilized over a longer period of time than a patent would allow.

[38] * patent : 특허 ** predicament: 곤경

[38] Trade secret law aims to promote innovation, although it accomplishes this objective in a very different manner than patent protection.

point

#167 빈도 5 설명 잠금

단어 설명 (뜻/사용법)

샘플북은 단어 설명을 10개까지만 제공합니다.
나머지 설명은 **peshare.com 정식판**에서 이어집니다.

수능 기출 문장

[25] ③ The percentage of women employed as writers on the top 100 U.S. films increased by 4 percentage points from 2020 to 2021 and by 1 percentage point from 2021 to 2022.

[43] At some point, I started to become afraid of disappointing you.

potential

#168 빈도 5 설명 잠금

단어 설명 (뜻/사용법)

샘플북은 단어 설명을 10개까지만 제공합니다.
나머지 설명은 **peshare.com 정식판**에서 이어집니다.

수능 기출 문장

[23] Industrialization raised the potential value of every single work hour — the more hours you worked, the more widgets you produced, and the more money you made — and thus wages became tied to effort and production.

[36] The potential for market enforcement is greater when contracting parties have developed reputational capital that can be devalued when contracts are violated.

[39] (②) In this context, maintenance and repair are considered practices that have the potential to prolong the existence of objects, ensuring their sustained utilization over an extended period.

[40] These variations can make testing their safety extremely difficult — one is never sure about the potential toxicity of minor components that may vary from time to time.

[40] Typically, synthetic ingredients can be made in a precisely controlled fashion and have well-defined compositions and properties, allowing careful evaluation of their potential toxicity.

race

#169 빈도 5 설명 잠금

단어 설명 (뜻/사용법)

샘플북은 단어 설명을 10개까지만 제공합니다.
나머지 설명은 **peshare.com 정식판**에서 이어집니다.

수능 기출 문장

[18] As a result, we have decided to cancel the race.

[18] Dear Rosydale City Marathon Racers, We are really grateful to all of you who have signed up for the 10th Rosydale City Marathon that was scheduled for this coming Saturday at 10 a.m. Unfortunately, as you may already know, the weather forecast says that there is going to be a downpour throughout the race day.

[18] Sincerely, Martha Kingsley Race Manager

[18] We hope you understand and we promise to hold another race in the near future.

[18] We truly hoped that the race would go smoothly.

rock

#170 빈도 5 설명 잠금

단어 설명 (뜻/사용법)

샘플북은 단어 설명을 10개까지만 제공합니다.
나머지 설명은 **peshare.com 정식판**에서 이어집니다.

수능 기출 문장

[41] Anybody who's ever attempted to make a spear tip or arrowhead from a rock knows that it excludes strong grips, constant rotation and repositioning, and forceful, careful strikes with another hard object.

[43] They walked in silence until Sean fell over a rock and twisted his ankle.

see

#171 빈도 5 설명 잠금

단어 설명 (뜻/사용법)

샘플북은 단어 설명을 10개까지만 제공합니다.
나머지 설명은 **peshare.com 정식판**에서 이어집니다.

수능 기출 문장

[24] In this sense, what we have come to call our own “image” — the interface of the way we think we look and the way others see us — is the first and fundamental object of global visual culture.

[29] It is the older parts of our brain ④ that support these automatic processes that allow us to move, hear, see, and use many of our social skills.

[33] It might seem magical that so many exciting and useful software systems are available to use for free, but it is now conventional wisdom that if you can’t see who is paying for something that appears to be free, then _____.

[37] The birds in a line, who could only see their nearest neighbor, not only were less coordinated when scanning, but also were more nervous, changing their body and head positions significantly more than grosbeaks in a circle, where it was possible for each grosbeak to see every other grosbeak.

share

#172 빈도 5 설명 잠금

단어 설명 (뜻/사용법)

샘플북은 단어 설명을 10개까지만 제공합니다.
나머지 설명은 **peshare.com 정식판**에서 이어집니다.

수능 기출 문장

[30] Consequences of this emotional state include lower task motivation in a competition and preferences for more cooperative and altruistic outcomes, such as ⑤ diminishing the significance of the outcome or sharing the winner's reward.

[31] The reader is eager to find out what happens as events unfold; he or she feels close to certain characters and shares their emotional responses.

[43] Ethan then shared how things had changed since his son started middle school.

study

#173 빈도 5 설명 잠금

단어 설명 (뜻/사용법)

샘플북은 단어 설명을 10개까지만 제공합니다.
나머지 설명은 **peshare.com 정식판**에서 이어집니다.

수능 기출 문장

[21] All of this study was necessary, he argued, because architects who have aimed at acquiring manual skill without scholarship have never been able to reach a position of authority to correspond to their plans, while those who have relied only upon theories and scholarship were obviously “hunting the shadow, not the substance.”

[30] Studies in psychology have reported cases in which competitive incentives resulted in lower task effort, and their focus was on the psychological underpinnings of the reduction in motivation.

[43] Grace had noticed Ethan often pushing Sean to study harder.

tell

#174 빈도 5 설명 잠금

단어 설명 (뜻/사용법)

샘플북은 단어 설명을 10개까지만 제공합니다.
나머지 설명은 **peshare.com 정식판**에서 이어집니다.

수능 기출 문장

[19] She often told him that she liked to go to places she had never visited before, and he was absolutely sure that she would love going to the new, five-star restaurant downtown.

[19] Unfortunately, his smile quickly disappeared when he was told that the restaurant was fully reserved.

[43] A “Do you remember when Sean used to tell me that I was the best dad in the world?”

tourism

#175 빈도 5 설명 잠금

단어 설명 (뜻/사용법)

샘플북은 단어 설명을 10개까지만 제공합니다.
나머지 설명은 **peshare.com 정식판**에서 이어집니다.

수능 기출 문장

[35] The expansion of sports tourism in the twentieth century has been influenced by further developments in transportation.

[35] ① The significance of the car in the development of sport and tourism generally has attracted considerable coverage and it has had no less an impact on sports tourism specifically.

[35] ④ The expansion of reasonably priced, good quality accommodation associated with tourism growth has also facilitated the growth of locally based restaurants.

[35] ⑤ As a result, it was invaluable for the development of many forms of sports tourism but especially those which require the transportation of people and equipment to relatively remote locations.

understand

#176 빈도 5 설명 잠금

단어 설명 (뜻/사용법)

샘플북은 단어 설명을 10개까지만 제공합니다.
나머지 설명은 **peshare.com 정식판**에서 이어집니다.

수능 기출 문장

[18] We hope you understand and we promise to hold another race in the near future.

[22] He also should be able to take the perspective of the other group members and understand why they are reacting in a certain manner.

[22] In a group conflict situation, for example, a member with a strong ability to understand emotion will be able to express how he feels about the problem and why he feels this way.

[22] The ability to understand emotions — to have a diverse emotion vocabulary and to understand the causes and consequences of emotion — is particularly relevant in group settings.

which

#177 빈도 5 설명 잠금

단어 설명 (뜻/사용법)

샘플북은 단어 설명을 10개까지만 제공합니다.
나머지 설명은 **peshare.com 정식판**에서 이어집니다.

수능 기출 문장

[30] Studies in psychology have reported cases in which competitive incentives resulted in lower task effort, and their focus was on the psychological underpinnings of the reduction in motivation.

[32] Just as we reach for burgers for the sake of convenience, storing up the arterial fat which may one day kill us, so our reliance on feelings can do us great harm.

[35] ⑤ As a result, it was invaluable for the development of many forms of sports tourism but especially those which require the transportation of people and equipment to relatively remote locations.

[41] Our relatively long, powerful thumb and other anatomical attributes, including our flat nails (which nearly all primates possess), make this possible.

while

#178 빈도 5 설명 잠금

단어 설명 (뜻/사용법)

샘플북은 단어 설명을 10개까지만 제공합니다.
나머지 설명은 **peshare.com 정식판**에서 이어집니다.

수능 기출 문장

[20] This will enable educators to take advantage of games' attention commanding capacities and allow our students to enjoy their games while learning.

[20] While this may be true for many games, we are too easily ignoring a valuable tool that could be used to enhance productivity instead of derailing it.

[21] All of this study was necessary, he argued, because architects who have aimed at acquiring manual skill without scholarship have never been able to reach a position of authority to correspond to their plans, while those who have relied only upon theories and scholarship were obviously "hunting the shadow, not the substance."

[41] In a single hand, humans can easily hold and manipulate objects, even small and delicate ones, while adjusting our fingers to their shape and reorienting them with displacements of our fingertip pads.

why

#179 빈도 5 설명 잠금

단어 설명 (뜻/사용법)

샘플북은 단어 설명을 10개까지만 제공합니다.
나머지 설명은 **peshare.com 정식판**에서 이어집니다.

수능 기출 문장

[22] He also should be able to take the perspective of the other group members and understand why they are reacting in a certain manner.

[22] In a group conflict situation, for example, a member with a strong ability to understand emotion will be able to express how he feels about the problem and why he feels this way.

[43] Why not enjoy it?”

widget

#180 빈도 5 설명 잠금

단어 설명 (뜻/사용법)

샘플북은 단어 설명을 10개까지만 제공합니다.
나머지 설명은 **peshare.com 정식판**에서 이어집니다.

수능 기출 문장

[23] * widget : 제품

[23] A machine that runs twelve hours a day will produce more widgets than one that runs for only eight hours per day — and a machine that runs twenty-four hours per day will produce the most widgets of all.

[23] As such, at many factories, the workday is divided into eight-hour shifts, so that there will always be people on hand to keep the widget machines humming.

[23] Industrialization raised the potential value of every single work hour — the more hours you worked, the more widgets you produced, and the more money you made — and thus wages became tied to effort and production.

world

#181 빈도 5 설명 잠금

단어 설명 (뜻/사용법)

샘플북은 단어 설명을 10개까지만 제공합니다.
나머지 설명은 **peshare.com 정식판**에서 이어집니다.

수능 기출 문장

[31] The language becomes ‘transparent’ — the fiction draws the whole person into its own world.

[33] We are famously living in the era of the attention economy, where the largest and most profitable businesses in the world are those that consume my attention.

[43] A “Do you remember when Sean used to tell me that I was the best dad in the world?”

ability

#182 빈도 4 설명 잠금

단어 설명 (뜻/사용법)

샘플북은 단어 설명을 10개까지만 제공합니다.
나머지 설명은 **peshare.com 정식판**에서 이어집니다.

수능 기출 문장

[22] In a group conflict situation, for example, a member with a strong ability to understand emotion will be able to express how he feels about the problem and why he feels this way.

[22] The ability to understand emotions — to have a diverse emotion vocabulary and to understand the causes and consequences of emotion — is particularly relevant in group settings.

[29] More recently evolved abilities like talking, reading, and writing are far less automated.

[32] It teaches critical thinking: the ability to stop and think before acting, to avoid succumbing to emotional pressures.

anatomy

#183 빈도 4 설명 잠금

단어 설명 (뜻/사용법)

샘플북은 단어 설명을 10개까지만 제공합니다.
나머지 설명은 **peshare.com 정식판**에서 이어집니다.

수능 기출 문장

[41] * primate: 영장류 ** anatomy : 해부학 *** subsistence: 생계

[41] Other primates exhibit some kinds of precision grips in the handling and use of objects, but not with the kind of efficient opposition that our hand anatomy allows.

another

#184 빈도 4 설명 잠금

단어 설명 (뜻/사용법)

샘플북은 단어 설명을 10개까지만 제공합니다.
나머지 설명은 **peshare.com 정식판**에서 이어집니다.

수능 기출 문장

[18] We hope you understand and we promise to hold another race in the near future.

[33] Our creative engagement with other people is mediated by AI-based recommendation systems that are designed to trap our attention through the process that Nick Seaver calls captology, keeping us attending to work sold by one company rather than another, replacing the freedom of personal exploration with algorithm-generated playlists or even algorithm-generated art.

[41] Anybody who's ever attempted to make a spear tip or arrowhead from a rock knows that it excludes strong grips, constant rotation and repositioning, and forceful, careful strikes with another hard object.

area

#185 빈도 4 설명 잠금

단어 설명 (뜻/사용법)

샘플북은 단어 설명을 10개까지만 제공합니다.
나머지 설명은 **peshare.com 정식판**에서 이어집니다.

수능 기출 문장

[35] ③ Apart from its convenience and flexibility, the car has the additional advantages of affording access to many areas not served by public transport, as well as allowing the easy transport of luggage and equipment.

[43] The clerk went into the storage area to look for the clothes.

base

#186 빈도 4 설명 잠금

단어 설명 (뜻/사용법)

샘플북은 단어 설명을 10개까지만 제공합니다.
나머지 설명은 **peshare.com 정식판**에서 이어집니다.

수능 기출 문장

[29] So, most of the time, ⑤ what you are perceiving, feeling, or thinking is based on a very crude and fast analysis that happens completely without your awareness.

[31] Core language teaching materials must concentrate on how a language operates both as a rule-based system and as a sociosemantic system.

[33] Our creative engagement with other people is mediated by AI-based recommendation systems that are designed to trap our attention through the process that Nick Seaver calls captology, keeping us attending to work sold by one company rather than another, replacing the freedom of personal exploration with algorithm-generated playlists or even algorithm-generated art.

[35] ④ The expansion of reasonably priced, good quality accommodation associated with tourism growth has also facilitated the growth of locally based restaurants.

baseball

#187 빈도 4 설명 잠금

단어 설명 (뜻/사용법)

샘플북은 단어 설명을 10개까지만 제공합니다.
나머지 설명은 **peshare.com 정식판**에서 이어집니다.

수능 기출 문장

[26] In the early 1960s, he became an assistant professor at San Fernando Valley State College, where he also served as a coach of its baseball team.

[34] Rules do not prevent people from playing baseball; they create the very practice that allows people to play baseball.

[34] The rules of baseball don't just regulate the behavior of the players; they determine the behavior that constitutes playing the game.

between

#188 빈도 4 설명 잠금

단어 설명 (뜻/사용법)

샘플북은 단어 설명을 10개까지만 제공합니다.
나머지 설명은 **peshare.com 정식판**에서 이어집니다.

수능 기출 문장

[22] Individuals who are skilled in this domain are able to express emotions, feelings and moods accurately and thus, may facilitate clear communication between co-workers.

[30] For example, competition presents an inevitable conflict between the motivation to achieve one's personal goal and the ① desire to maintain good relationships with others.

[41] Imagine grabbing a piece of paper between your thumb and index finger.

bring

#189 빈도 4 설명 잠금

단어 설명 (뜻/사용법)

샘플북은 단어 설명을 10개까지만 제공합니다.
나머지 설명은 **peshare.com 정식판**에서 이어집니다.

수능 기출 문장

[30] When the maintenance of interpersonal relationships is important, with their counterparts in particular or with others generally, competitors experience an ② internal conflict that can harm their desire to achieve their goal and taint the good feeling brought about by winning.

[43] C "When did you bring the jackets in?"

careful

#190 빈도 4 설명 잠금

단어 설명 (뜻/사용법)

샘플북은 단어 설명을 10개까지만 제공합니다.
나머지 설명은 **peshare.com 정식판**에서 이어집니다.

수능 기출 문장

[40] However, one must still be very careful.

[40] Typically, synthetic ingredients can be made in a precisely controlled fashion and have well-defined compositions and properties, allowing careful evaluation of their potential toxicity.

[41] Anybody who's ever attempted to make a spear tip or arrowhead from a rock knows that it excludes strong grips, constant rotation and repositioning, and forceful, careful strikes with another hard object.

conflict

#191 빈도 4 설명 잠금

단어 설명 (뜻/사용법)

샘플북은 단어 설명을 10개까지만 제공합니다.
나머지 설명은 **peshare.com 정식판**에서 이어집니다.

수능 기출 문장

[22] Appreciation of differences creates an arena for open communication and promotes constructive conflict resolution and improved group functioning.

[22] In a group conflict situation, for example, a member with a strong ability to understand emotion will be able to express how he feels about the problem and why he feels this way.

[30] For example, competition presents an inevitable conflict between the motivation to achieve one's personal goal and the ① desire to maintain good relationships with others.

[30] When the maintenance of interpersonal relationships is important, with their counterparts in particular or with others generally, competitors experience an ② internal conflict that can harm their desire to achieve their goal and taint the good feeling brought about by winning.

contract

#192 빈도 4 설명 잠금

단어 설명 (뜻/사용법)

샘플북은 단어 설명을 10개까지만 제공합니다.
나머지 설명은 **peshare.com 정식판**에서 이어집니다.

수능 기출 문장

[29] Imagine if we ① had to consider every single muscle that needed to be contracted or relaxed just to stand up and walk.

[34] Legal rules that enable the formation of corporations, that enable the use of wills and trusts, that create negotiable instruments, and that establish the practice of contracting all make practices that create new opportunities for individuals.

[36] The potential for market enforcement is greater when contracting parties have developed reputational capital that can be devalued when contracts are violated.

depict

#193 빈도 4 설명 잠금

단어 설명 (뜻/사용법)

샘플북은 단어 설명을 10개까지만 제공합니다.
나머지 설명은 **peshare.com 정식판**에서 이어집니다.

수능 기출 문장

[24] * resonate: 공명(共鳴)하다 ** depict : 그리다

[24] At each stage of the self-portrait's expansion, more and more people have been able to depict themselves.

[24] The self-portrait showed to others the status of the person depicted .

[24] The selfie depicts the drama of our own daily performance of ourselves in tension with our inner emotions that may or may not be expressed as we wish.

develop

#194 빈도 4 설명 잠금

단어 설명 (뜻/사용법)

샘플북은 단어 설명을 10개까지만 제공합니다.
나머지 설명은 **peshare.com 정식판**에서 이어집니다.

수능 기출 문장

[20] Rather, it is desirable that we develop games that connect to the learning outcomes we want for our students.

[24] The selfie resonates not because it is new, but because it expresses, develops, expands, and intensifies the long history of the self-portrait.

[36] Farmers and landowners develop reputations for honesty, fairness, producing high yields, and consistently demonstrating that they are good at what they do.

[36] The potential for market enforcement is greater when contracting parties have developed reputational capital that can be devalued when contracts are violated.

development

#195 빈도 4 설명 잠금

단어 설명 (뜻/사용법)

샘플북은 단어 설명을 10개까지만 제공합니다.
나머지 설명은 **peshare.com 정식판**에서 이어집니다.

수능 기출 문장

[31] Pinpointing what individual words or phrases may mean becomes less important than pursuing the development of the story.

[35] The expansion of sports tourism in the twentieth century has been influenced by further developments in transportation.

[35] ① The significance of the car in the development of sport and tourism generally has attracted considerable coverage and it has had no less an impact on sports tourism specifically.

[35] ⑤ As a result, it was invaluable for the development of many forms of sports tourism but especially those which require the transportation of people and equipment to relatively remote locations.

else

#196 빈도 4 설명 잠금

단어 설명 (뜻/사용법)

샘플북은 단어 설명을 10개까지만 제공합니다.
나머지 설명은 **peshare.com 정식판**에서 이어집니다.

수능 기출 문장

[33] The advertising industry is literally dedicated to capturing the conscious hours of my life and selling them to someone else.

[43] B Ethan and Grace came back home with the jackets and checked if Sean had everything else he needed for hiking.

enjoy

#197 빈도 4 설명 잠금

단어 설명 (뜻/사용법)

샘플북은 단어 설명을 10개까지만 제공합니다.
나머지 설명은 **peshare.com 정식판**에서 이어집니다.

수능 기출 문장

[20] This will enable educators to take advantage of games' attention commanding capacities and allow our students to enjoy their games while learning.

[43] Why not enjoy it?"

ever

#198 빈도 4 설명 잠금

단어 설명 (뜻/사용법)

샘플북은 단어 설명을 10개까지만 제공합니다.
나머지 설명은 **peshare.com 정식판**에서 이어집니다.

수능 기출 문장

[23] Factories could produce around the clock, and they could do so with greater speed and volume than ever before.

[26] In 1973, he became the first U.S. sportscaster ever to visit China.

[41] Anybody who's ever attempted to make a spear tip or arrowhead from a rock knows that it excludes strong grips, constant rotation and repositioning, and forceful, careful strikes with another hard object.

express

#199 빈도 4 설명 잠금

단어 설명 (뜻/사용법)

샘플북은 단어 설명을 10개까지만 제공합니다.
나머지 설명은 **peshare.com 정식판**에서 이어집니다.

수능 기출 문장

[22] In a group conflict situation, for example, a member with a strong ability to understand emotion will be able to express how he feels about the problem and why he feels this way.

[22] Individuals who are skilled in this domain are able to express emotions, feelings and moods accurately and thus, may facilitate clear communication between co-workers.

[24] The selfie depicts the drama of our own daily performance of ourselves in tension with our inner emotions that may or may not be expressed as we wish.

[24] The selfie resonates not because it is new, but because it expresses, develops, expands, and intensifies the long history of the self-portrait.

feeling

#200 빈도 4 설명 잠금

단어 설명 (뜻/사용법)

샘플북은 단어 설명을 10개까지만 제공합니다.
나머지 설명은 **peshare.com 정식판**에서 이어집니다.

수능 기출 문장

[22] Individuals who are skilled in this domain are able to express emotions, feelings and moods accurately and thus, may facilitate clear communication between co-workers.

[29] So, most of the time, ⑤ what you are perceiving, feeling, or thinking is based on a very crude and fast analysis that happens completely without your awareness.

[30] Feelings of guilt, an emotion generally associated with high motivation for goal-achievement, lead to ④ stronger motivation and performance in the pursuit of competitive goals.

[30] When the maintenance of interpersonal relationships is important, with their counterparts in particular or with others generally, competitors experience an ② internal conflict that can harm their desire to achieve their goal and taint the good feeling brought about by winning.

[32] Just as we reach for burgers for the sake of convenience, storing up the arterial fat which may one day kill us, so our reliance on feelings can do us great harm.

finally

#201 빈도 4 설명 잠금

단어 설명 (뜻/사용법)

샘플북은 단어 설명을 10개까지만 제공합니다.
나머지 설명은 **peshare.com 정식판**에서 이어집니다.

수능 기출 문장

[19] He had finally found the perfect thing for her.

[43] Finally, he returned with the jackets and handed them to Ethan.

finger

#202 빈도 4 설명 잠금

단어 설명 (뜻/사용법)

샘플북은 단어 설명을 10개까지만 제공합니다.
나머지 설명은 **peshare.com 정식판**에서 이어집니다.

수능 기출 문장

[41] Imagine grabbing a piece of paper between your thumb and index finger.

[41] In a single hand, humans can easily hold and manipulate objects, even small and delicate ones, while adjusting our fingers to their shape and reorienting them with displacements of our fingertip pads.

focus

#203 빈도 4 설명 잠금

단어 설명 (뜻/사용법)

샘플북은 단어 설명을 10개까지만 제공합니다.
나머지 설명은 **peshare.com 정식판**에서 이어집니다.

수능 기출 문장

[20] And yet once they have our focus, they rarely seem to offer anything meaningful to help students grow in their lives outside the games.

[30] Studies in psychology have reported cases in which competitive incentives resulted in lower task effort, and their focus was on the psychological underpinnings of the reduction in motivation.

[31] Engaging imaginatively with literature enables learners to shift the focus of their attention beyond the more mechanical aspects of the foreign language system.

[39] (①) The focus in related scholarly discourse often revolves around the lifespan or lifecycle of objects and technologies.

food

#204 빈도 4 설명 잠금

단어 설명 (뜻/사용법)

샘플북은 단어 설명을 10개까지만 제공합니다.
나머지 설명은 **peshare.com 정식판**에서 이어집니다.

수능 기출 문장

[40] * synthetic: 합성의 The of the production process for synthetic food ingredients and the variability of natural food ingredients may people's commonly held assumption that the natural ingredients are more secure.

[40] In some cases, a natural food component has been consumed for hundreds or thousands of years without causing any obvious health problems and can, therefore, be assumed to be safe.

[40] People often assume that synthetic food ingredients are more harmful than natural ones, but this is not always the case.

forceful

#205 빈도 4 설명 잠금

단어 설명 (뜻/사용법)

샘플북은 단어 설명을 10개까지만 제공합니다.
나머지 설명은 **peshare.com 정식판**에서 이어집니다.

수능 기출 문장

[41] Anybody who's ever attempted to make a spear tip or arrowhead from a rock knows that it excludes strong grips, constant rotation and repositioning, and forceful , careful strikes with another hard object.

[41] We use this type of forceful , pad-to-pad precision gripping without thinking about it, and literally in a snap.

full

#206 빈도 4 설명 잠금

단어 설명 (뜻/사용법)

샘플북은 단어 설명을 10개까지만 제공합니다.
나머지 설명은 **peshare.com 정식판**에서 이어집니다.

수능 기출 문장

[26] Afterwards, he began a full-time sportscasting career in Los Angeles.

[43] Our storage is too full.”

good

#207 빈도 4 설명 잠금

단어 설명 (뜻/사용법)

샘플북은 단어 설명을 10개까지만 제공합니다.
나머지 설명은 **peshare.com 정식판**에서 이어집니다.

수능 기출 문장

[30] For example, competition presents an inevitable conflict between the motivation to achieve one's personal goal and the ① desire to maintain good relationships with others.

[30] When the maintenance of interpersonal relationships is important, with their counterparts in particular or with others generally, competitors experience an ② internal conflict that can harm their desire to achieve their goal and taint the good feeling brought about by winning.

[35] ④ The expansion of reasonably priced, good quality accommodation associated with tourism growth has also facilitated the growth of locally based restaurants.

[36] Farmers and landowners develop reputations for honesty, fairness, producing high yields, and consistently demonstrating that they are good at what they do.

group

#208 빈도 4 설명 잠금

단어 설명 (뜻/사용법)

샘플북은 단어 설명을 10개까지만 제공합니다.
나머지 설명은 **peshare.com 정식판**에서 이어집니다.

수능 기출 문장

[22] Appreciation of differences creates an arena for open communication and promotes constructive conflict resolution and improved group functioning.

[22] He also should be able to take the perspective of the other group members and understand why they are reacting in a certain manner.

[22] In a group conflict situation, for example, a member with a strong ability to understand emotion will be able to express how he feels about the problem and why he feels this way.

[22] The ability to understand emotions — to have a diverse emotion vocabulary and to understand the causes and consequences of emotion — is particularly relevant in group settings.

important

#209 빈도 4 설명 잠금

단어 설명 (뜻/사용법)

샘플북은 단어 설명을 10개까지만 제공합니다.
나머지 설명은 **peshare.com 정식판**에서 이어집니다.

수능 기출 문장

[21] The position of the architect rose during the Roman Empire, as architecture symbolically became a particularly important political statement.

[29] The autopilot parts of our brain do it for us automatically, ③ freeing up our conscious mind for more important jobs.

[30] When the maintenance of interpersonal relationships is important, with their counterparts in particular or with others generally, competitors experience an ② internal conflict that can harm their desire to achieve their goal and taint the good feeling brought about by winning.

[31] Pinpointing what individual words or phrases may mean becomes less important than pursuing the development of the story.

kind

#210 빈도 4 설명 잠금

단어 설명 (뜻/사용법)

샘플북은 단어 설명을 10개까지만 제공합니다.
나머지 설명은 **peshare.com 정식판**에서 이어집니다.

수능 기출 문장

[41] Other primates exhibit some kinds of precision grips in the handling and use of objects, but not with the kind of efficient opposition that our hand anatomy allows.

live

#211 빈도 4 설명 잠금

단어 설명 (뜻/사용법)

샘플북은 단어 설명을 10개까지만 제공합니다.
나머지 설명은 **peshare.com 정식판**에서 이어집니다.

수능 기출 문장

[26] He made his last live broadcast in 2016 and died the following year at the age of 82.

[32] Being driven by heuristic responses, living by instinct and emotion all the time, is a very easy way to live, in many ways: thought is effortful, especially for the inexperienced.

[33] We are famously living in the era of the attention economy, where the largest and most profitable businesses in the world are those that consume my attention.

look

#212 빈도 4 설명 잠금

단어 설명 (뜻/사용법)

샘플북은 단어 설명을 10개까지만 제공합니다.
나머지 설명은 **peshare.com 정식판**에서 이어집니다.

수능 기출 문장

[24] In this sense, what we have come to call our own “image” — the interface of the way we think we look and the way others see us — is the first and fundamental object of global visual culture.

[43] The clerk went into the storage area to look for the clothes.

now

#213 빈도 4 설명 잠금

단어 설명 (뜻/사용법)

샘플북은 단어 설명을 10개까지만 제공합니다.
나머지 설명은 **peshare.com 정식판**에서 이어집니다.

수능 기출 문장

[33] It might seem magical that so many exciting and useful software systems are available to use for free, but it is now conventional wisdom that if you can't see who is paying for something that appears to be free, then _____.

[43] "Maybe he isn't that into school right now.

off

#214 빈도 4 설명 잠금

단어 설명 (뜻/사용법)

샘플북은 단어 설명을 10개까지만 제공합니다.
나머지 설명은 **peshare.com 정식판**에서 이어집니다.

수능 기출 문장

[37] If one bird startles and flies off, others will follow, not waiting around to assess whether the threat is real.

[43] Ethan and Sean set off hiking along the valley by Aicken Mountain.

own

#215 빈도 4 설명 잠금

단어 설명 (뜻/사용법)

샘플북은 단어 설명을 10개까지만 제공합니다.
나머지 설명은 **peshare.com 정식판**에서 이어집니다.

수능 기출 문장

[22] Furthermore, they may be more likely to act in ways that accommodate their own needs as well as the needs of others (i.e. cooperate).

[24] In this sense, what we have come to call our own "image" — the interface of the way we think we look and the way others see us — is the first and fundamental object of global visual culture.

[24] The selfie depicts the drama of our own daily performance of ourselves in tension with our inner emotions that may or may not be expressed as we wish.

[31] The language becomes 'transparent' — the fiction draws the whole person into its own world.

page

#216 빈도 4 설명 잠금

단어 설명 (뜻/사용법)

샘플북은 단어 설명을 10개까지만 제공합니다.
나머지 설명은 **peshare.com 정식판**에서 이어집니다.

수능 기출 문장

[41] Just picture trying — and failing — to dog-ear this page with pointy, curved claws.

[41] Maybe you already are, as you turn this page.

perfect

#217 빈도 4 설명 잠금

단어 설명 (뜻/사용법)

샘플북은 단어 설명을 10개까지만 제공합니다.
나머지 설명은 **peshare.com 정식판**에서 이어집니다.

수능 기출 문장

[19] He had finally found the perfect thing for her.

[43] D The weather was perfect.

portrait

#218 빈도 4 설명 잠금

단어 설명 (뜻/사용법)

샘플북은 단어 설명을 10개까지만 제공합니다.
나머지 설명은 **peshare.com 정식판**에서 이어집니다.

수능 기출 문장

[24] At each stage of the self-portrait's expansion, more and more people have been able to depict themselves.

[24] The self-portrait showed to others the status of the person depicted.

[24] The selfie resonates not because it is new, but because it expresses, develops, expands, and intensifies the long history of the self-portrait.

[24] Today's young, urban, networked majority has reworked the history of the self-portrait to make the selfie into the first visual signature of the new era.

practice

#219 빈도 4 설명 잠금

단어 설명 (뜻/사용법)

샘플북은 단어 설명을 10개까지만 제공합니다.
나머지 설명은 **peshare.com 정식판**에서 이어집니다.

수능 기출 문장

[34] Legal rules that enable the formation of corporations, that enable the use of wills and trusts, that create negotiable instruments, and that establish the practice of contracting all make practices that create new opportunities for individuals.

[34] Rules do not prevent people from playing baseball; they create the very practice that allows people to play baseball.

[39] (②) In this context, maintenance and repair are considered practices that have the potential to prolong the existence of objects, ensuring their sustained utilization over an extended period.

precision

#220 빈도 4 설명 잠금

단어 설명 (뜻/사용법)

샘플북은 단어 설명을 10개까지만 제공합니다.
나머지 설명은 **peshare.com 정식판**에서 이어집니다.

수능 기출 문장

[41] Other primates exhibit some kinds of precision grips in the handling and use of objects, but not with the kind of efficient opposition that our hand anatomy allows.

[41] We use this type of forceful, pad-to-pad precision gripping without thinking about it, and literally in a snap.

quickly

#221 빈도 4 설명 잠금

단어 설명 (뜻/사용법)

샘플북은 단어 설명을 10개까지만 제공합니다.
나머지 설명은 **peshare.com 정식판**에서 이어집니다.

수능 기출 문장

[19] Unfortunately, his smile quickly disappeared when he was told that the restaurant was fully reserved.

[43] Then, Grace quickly reminded him, “Honey, we actually left them here a month ago.”

restaurant

#222 빈도 4 설명 잠금

단어 설명 (뜻/사용법)

샘플북은 단어 설명을 10개까지만 제공합니다.
나머지 설명은 **peshare.com 정식판**에서 이어집니다.

수능 기출 문장

[19] He smiled as he called the restaurant and asked for a reservation for Friday.

[19] She often told him that she liked to go to places she had never visited before, and he was absolutely sure that she would love going to the new, five-star restaurant downtown.

[19] Unfortunately, his smile quickly disappeared when he was told that the restaurant was fully reserved.

[35] ④ The expansion of reasonably priced, good quality accommodation associated with tourism growth has also facilitated the growth of locally based restaurants.

result

#223 빈도 4 설명 잠금

단어 설명 (뜻/사용법)

샘플북은 단어 설명을 10개까지만 제공합니다.
나머지 설명은 **peshare.com 정식판**에서 이어집니다.

수능 기출 문장

[18] As a result, we have decided to cancel the race.

[30] Studies in psychology have reported cases in which competitive incentives resulted in lower task effort, and their focus was on the psychological underpinnings of the reduction in motivation.

[31] When a novel, play or short story is explored over a period of time, the result is that the reader begins to ‘inhabit’ the text.

[35] ⑤ As a result, it was invaluable for the development of many forms of sports tourism but especially those which require the transportation of people and equipment to relatively remote locations.

right

#224 빈도 4 설명 잠금

단어 설명 (뜻/사용법)

샘플북은 단어 설명을 10개까지만 제공합니다.
나머지 설명은 **peshare.com 정식판**에서 이어집니다.

수능 기출 문장

[19] “I thought that I had found the right place.”

[43] “Maybe he isn’t that into school right now.

run

#225 빈도 4 설명 잠금

단어 설명 (뜻/사용법)

샘플북은 단어 설명을 10개까지만 제공합니다.
나머지 설명은 **peshare.com 정식판**에서 이어집니다.

수능 기출 문장

[18] However, it is likely that the heavy rain will make the roads too slippery and dangerous for the racers to run safely.

[23] A machine that runs twelve hours a day will produce more widgets than one that runs for only eight hours per day — and a machine that runs twenty-four hours per day will produce the most widgets of all.

Saturday

#226 빈도 4 설명 잠금

단어 설명 (뜻/사용법)

샘플북은 단어 설명을 10개까지만 제공합니다.
나머지 설명은 **peshare.com 정식판**에서 이어집니다.

수능 기출 문장

[18] Dear Rosydale City Marathon Racers, We are really grateful to all of you who have signed up for the 10th Rosydale City Marathon that was scheduled for this coming Saturday at 10 a.m. Unfortunately, as you may already know, the weather forecast says that there is going to be a downpour throughout the race day.

[43] When Sean returned from school, Ethan softly said, “Sean, let’s go hiking this Saturday, just the two of us.”

self

#227 빈도 4 설명 잠금

단어 설명 (뜻/사용법)

샘플북은 단어 설명을 10개까지만 제공합니다.
나머지 설명은 **peshare.com 정식판**에서 이어집니다.

수능 기출 문장

[24] At each stage of the self-portrait's expansion, more and more people have been able to depict themselves.

[24] The self-portrait showed to others the status of the person depicted.

[24] The selfie resonates not because it is new, but because it expresses, develops, expands, and intensifies the long history of the self-portrait.

[24] Today's young, urban, networked majority has reworked the history of the self-portrait to make the selfie into the first visual signature of the new era.

shape

#228 빈도 4 설명 잠금

단어 설명 (뜻/사용법)

샘플북은 단어 설명을 10개까지만 제공합니다.
나머지 설명은 **peshare.com 정식판**에서 이어집니다.

수능 기출 문장

[41] In a single hand, humans can easily hold and manipulate objects, even small and delicate ones, while adjusting our fingers to their shape and reorienting them with displacements of our fingertip pads.

[41] With a unique combination of traits, the human hand shaped our history.

single

#229 빈도 4 설명 잠금

단어 설명 (뜻/사용법)

샘플북은 단어 설명을 10개까지만 제공합니다.
나머지 설명은 **peshare.com 정식판**에서 이어집니다.

수능 기출 문장

[23] Industrialization raised the potential value of every single work hour — the more hours you worked, the more widgets you produced, and the more money you made — and thus wages became tied to effort and production.

[29] Imagine if we ① had to consider every single muscle that needed to be contracted or relaxed just to stand up and walk.

[41] In a single hand, humans can easily hold and manipulate objects, even small and delicate ones, while adjusting our fingers to their shape and reorienting them with displacements of our fingertip pads.

single

something

#230 빈도 4 설명 잠금

단어 설명 (뜻/사용법)

샘플북은 단어 설명을 10개까지만 제공합니다.
나머지 설명은 **peshare.com 정식판**에서 이어집니다.

수능 기출 문장

[33] It might seem magical that so many exciting and useful software systems are available to use for free, but it is now conventional wisdom that if you can't see who is paying for something that appears to be free, then _____.

[43] He felt Sean's heartbeat, something he hadn't felt since Sean was a baby.

step

#231 빈도 4 설명 잠금

단어 설명 (뜻/사용법)

샘플북은 단어 설명을 10개까지만 제공합니다.
나머지 설명은 **peshare.com 정식판**에서 이어집니다.

수능 기출 문장

[29] When you decide to get up and get a drink of water, for example, you don't consciously organize or consider the host of steps involved.

[43] Grace stepped in, "You know, the weather this weekend will be the best of the year.

subsistence

#232 빈도 4 설명 잠금

단어 설명 (뜻/사용법)

샘플북은 단어 설명을 10개까지만 제공합니다.
나머지 설명은 **peshare.com 정식판**에서 이어집니다.

수능 기출 문장

[41] * primate: 영장류 ** anatomy: 해부학 *** subsistence : 생계

[41] No question, stone tools couldn't have become a keystone of human technology and subsistence without hands that could do the job, along with a nervous system that could regulate and coordinate the necessary signals.

synthetic

#233 빈도 4 설명 잠금

단어 설명 (뜻/사용법)

샘플북은 단어 설명을 10개까지만 제공합니다.
나머지 설명은 **peshare.com 정식판**에서 이어집니다.

수능 기출 문장

[40] * synthetic : 합성의 The of the production process for synthetic food ingredients and the variability of natural food ingredients may people's commonly held assumption that the natural ingredients are more secure.

[40] People often assume that synthetic food ingredients are more harmful than natural ones, but this is not always the case.

[40] Typically, synthetic ingredients can be made in a precisely controlled fashion and have well-defined compositions and properties, allowing careful evaluation of their potential toxicity.

technology

#234 빈도 4 설명 잠금

단어 설명 (뜻/사용법)

샘플북은 단어 설명을 10개까지만 제공합니다.
나머지 설명은 **peshare.com 정식판**에서 이어집니다.

수능 기출 문장

[39] (①) The focus in related scholarly discourse often revolves around the lifespan or lifecycle of objects and technologies.

[39] (③) Krebs and Weber critically engage with anthropomorphic metaphors that imply a biography of things, appropriately highlighting that conventional understanding of the lifecycle of a technology, from its acquisition to its disposal from the household, provides an incomplete definition.

[41] No question, stone tools couldn't have become a keystone of human technology and subsistence without hands that could do the job, along with a nervous system that could regulate and coordinate the necessary signals.

those

#235 빈도 4 설명 잠금

단어 설명 (뜻/사용법)

샘플북은 단어 설명을 10개까지만 제공합니다.
나머지 설명은 **peshare.com 정식판**에서 이어집니다.

수능 기출 문장

[21] All of this study was necessary, he argued, because architects who have aimed at acquiring manual skill without scholarship have never been able to reach a position of authority to correspond to their plans, while those who have relied only upon theories and scholarship were obviously “hunting the shadow, not the substance.”

[33] We are famously living in the era of the attention economy, where the largest and most profitable businesses in the world are those that consume my attention.

[35] ⑤ As a result, it was invaluable for the development of many forms of sports tourism but especially those which require the transportation of people and equipment to relatively remote locations.

[36] Accurate assessments of farmer and landowner behavior will be made over time, and those farmers and landowners who attempt to gain at each other’s expense will find that others may refuse to deal with them in the future.

three

#236 빈도 4 설명 잠금

단어 설명 (뜻/사용법)

샘플북은 단어 설명을 10개까지만 제공합니다.
나머지 설명은 **peshare.com 정식판**에서 이어집니다.

수능 기출 문장

[25] ① For each of the three years, the percentage of women employed as producers on the top 100 U.S. films was the highest as compared with the percentages of each of the other three roles.

[25] ④ The percentage of women employed as editors on the top 100 U.S. films was less than 20% in each of the three years.

[26] He served as Chairman of the American Sportscaster Association for more than three decades.

thumb

#237 빈도 4 설명 잠금

단어 설명 (뜻/사용법)

샘플북은 단어 설명을 10개까지만 제공합니다.
나머지 설명은 **peshare.com 정식판**에서 이어집니다.

수능 기출 문장

[41] Imagine grabbing a piece of paper between your thumb and index finger.

[41] Our relatively long, powerful thumb and other anatomical attributes, including our flat nails (which nearly all primates possess), make this possible.

thumb

Valley

#238 빈도 4 설명 잠금

단어 설명 (뜻/사용법)

샘플북은 단어 설명을 10개까지만 제공합니다.
나머지 설명은 **peshare.com 정식판**에서 이어집니다.

수능 기출 문장

[26] In the early 1960s, he became an assistant professor at San Fernando Valley State College, where he also served as a coach of its baseball team.

[43] Ethan and Sean set off hiking along the valley by Aicken Mountain.

well

#239 빈도 4 설명 잠금

단어 설명 (뜻/사용법)

샘플북은 단어 설명을 10개까지만 제공합니다.
나머지 설명은 **peshare.com 정식판**에서 이어집니다.

수능 기출 문장

[22] Furthermore, they may be more likely to act in ways that accommodate their own needs as well as the needs of others (i.e. cooperate).

[35] ③ Apart from its convenience and flexibility, the car has the additional advantages of affording access to many areas not served by public transport, as well as allowing the easy transport of luggage and equipment.

[36] In small, close-knit farming communities, reputations are well known.

[40] Typically, synthetic ingredients can be made in a precisely controlled fashion and have well-defined compositions and properties, allowing careful evaluation of their potential toxicity.

work

#240 빈도 4 설명 잠금

단어 설명 (뜻/사용법)

샘플북은 단어 설명을 10개까지만 제공합니다.
나머지 설명은 **peshare.com 정식판**에서 이어집니다.

수능 기출 문장

[23] Industrialization raised the potential value of every single work hour — the more hours you worked, the more widgets you produced, and the more money you made — and thus wages became tied to effort and production.

[26] He later worked for other major sports broadcasting stations.

[33] Our creative engagement with other people is mediated by AI-based recommendation systems that are designed to trap our attention through the process that Nick Seaver calls captology, keeping us attending to work sold by one company rather than another, replacing the freedom of personal exploration with algorithm-generated playlists or even algorithm-generated art.

act

#241 빈도 3 설명 잠금

단어 설명 (뜻/사용법)

샘플북은 단어 설명을 10개까지만 제공합니다.
나머지 설명은 **peshare.com 정식판**에서 이어집니다.

수능 기출 문장

[22] Furthermore, they may be more likely to act in ways that accommodate their own needs as well as the needs of others (i.e. cooperate).

[32] It teaches critical thinking: the ability to stop and think before acting, to avoid succumbing to emotional pressures.

[36] Farmer and landowner reputations act as a bond.

actually

#242 빈도 3 설명 잠금

단어 설명 (뜻/사용법)

샘플북은 단어 설명을 10개까지만 제공합니다.
나머지 설명은 **peshare.com 정식판**에서 이어집니다.

수능 기출 문장

[43] Then, Grace quickly reminded him, “Honey, we actually left them here a month ago.”

advantage

#243 빈도 3 설명 잠금

단어 설명 (뜻/사용법)

샘플북은 단어 설명을 10개까지만 제공합니다.
나머지 설명은 **peshare.com 정식판**에서 이어집니다.

수능 기출 문장

[20] This will enable educators to take advantage of games' attention commanding capacities and allow our students to enjoy their games while learning.

[35] ③ Apart from its convenience and flexibility, the car has the additional advantages of affording access to many areas not served by public transport, as well as allowing the easy transport of luggage and equipment.

[38] (①) Notwithstanding the advantages of obtaining a patent, many innovators prefer to protect their innovation through secrecy.

afraid

#244 빈도 3 설명 잠금

단어 설명 (뜻/사용법)

샘플북은 단어 설명을 10개까지만 제공합니다.
나머지 설명은 **peshare.com 정식판**에서 이어집니다.

수능 기출 문장

[43] At some point, I started to become afraid of disappointing you.

after

#245 빈도 3 설명 잠금

단어 설명 (뜻/사용법)

샘플북은 단어 설명을 10개까지만 제공합니다.
나머지 설명은 **peshare.com 정식판**에서 이어집니다.

수능 기출 문장

[43] After a moment's hesitation, he agreed.

Aicken

#246 빈도 3 설명 잠금

단어 설명 (뜻/사용법)

샘플북은 단어 설명을 10개까지만 제공합니다.
나머지 설명은 **peshare.com 정식판**에서 이어집니다.

수능 기출 문장

[43] Ethan and Sean set off hiking along the valley by Aicken Mountain.

already

#247 빈도 3 설명 잠금

단어 설명 (뜻/사용법)

샘플북은 단어 설명을 10개까지만 제공합니다.
나머지 설명은 **peshare.com 정식판**에서 이어집니다.

수능 기출 문장

[18] Dear Rosydale City Marathon Racers, We are really grateful to all of you who have signed up for the 10th Rosydale City Marathon that was scheduled for this coming Saturday at 10 a.m. Unfortunately, as you may already know, the weather forecast says that there is going to be a downpour throughout the race day.

[41] Maybe you already are, as you turn this page.

amount

#248 빈도 3 설명 잠금

단어 설명 (뜻/사용법)

샘플북은 단어 설명을 10개까지만 제공합니다.
나머지 설명은 **peshare.com 정식판**에서 이어집니다.

수능 기출 문장

[38] (⑤) Such a predicament would lead any inventor seeking to rely upon secrecy to spend an inordinate amount of resources building high and impassable fences around their research facilities and greatly limiting the number of people with access to the proprietary information.

[41] And even with a fair amount of know-how, it can be a bloody business.

ankle

#249 빈도 3 설명 잠금

단어 설명 (뜻/사용법)

샘플북은 단어 설명을 10개까지만 제공합니다.
나머지 설명은 **peshare.com 정식판**에서 이어집니다.

수능 기출 문장

[43] They walked in silence until Sean fell over a rock and twisted his ankle.

apologize

#250 빈도 3 설명 잠금

단어 설명 (뜻/사용법)

샘플북은 단어 설명을 10개까지만 제공합니다.
나머지 설명은 **peshare.com 정식판**에서 이어집니다.

수능 기출 문장

[43] Ethan felt embarrassed for the late collection and apologized.

attempt

#251 빈도 3 설명 잠금

단어 설명 (뜻/사용법)

샘플북은 단어 설명을 10개까지만 제공합니다.
나머지 설명은 **peshare.com 정식판**에서 이어집니다.

수능 기출 문장

[36] Accurate assessments of farmer and landowner behavior will be made over time, and those farmers and landowners who attempt to gain at each other's expense will find that others may refuse to deal with them in the future.

[41] Anybody who's ever attempted to make a spear tip or arrowhead from a rock knows that it excludes strong grips, constant rotation and repositioning, and forceful, careful strikes with another hard object.

B

#252 빈도 3 설명 잠금

단어 설명 (뜻/사용법)

샘플북은 단어 설명을 10개까지만 제공합니다.
나머지 설명은 **peshare.com 정식판**에서 이어집니다.

수능 기출 문장

[43] B Ethan and Grace came back home with the jackets and checked if Sean had everything else he needed for hiking.

baby

#253 빈도 3 설명 잠금

단어 설명 (뜻/사용법)

샘플북은 단어 설명을 10개까지만 제공합니다.
나머지 설명은 **peshare.com 정식판**에서 이어집니다.

수능 기출 문장

[43] He felt Sean's heartbeat, something he hadn't felt since Sean was a baby.

before

#254 빈도 3 설명 잠금

단어 설명 (뜻/사용법)

샘플북은 단어 설명을 10개까지만 제공합니다.
나머지 설명은 **peshare.com 정식판**에서 이어집니다.

수능 기출 문장

[19] She often told him that she liked to go to places she had never visited before, and he was absolutely sure that she would love going to the new, five-star restaurant downtown.

[23] Factories could produce around the clock, and they could do so with greater speed and volume than ever before.

[32] It teaches critical thinking: the ability to stop and think before acting, to avoid succumbing to emotional pressures.

believe

#255 빈도 3 설명 잠금

단어 설명 (뜻/사용법)

샘플북은 단어 설명을 10개까지만 제공합니다.
나머지 설명은 **peshare.com 정식판**에서 이어집니다.

수능 기출 문장

[30] When they believe that others are making envious comparisons with them, people feel uneasiness, distress, or sorrow.

[38] (②) They may believe that the cost and delay of seeking a patent are too great or that secrecy better protects their investment and increases their profit.

[38] (③) They might also believe that the invention can best be utilized over a longer period of time than a patent would allow.

brain

#256 빈도 3 설명 잠금

단어 설명 (뜻/사용법)

샘플북은 단어 설명을 10개까지만 제공합니다.
나머지 설명은 **peshare.com 정식판**에서 이어집니다.

수능 기출 문장

[29] It is the older parts of our brain ④ that support these automatic processes that allow us to move, hear, see, and use many of our social skills.

[29] It would be tiresome and very slow — as patients recovering from a brain injury affecting the motor system ② knows.

[29] The autopilot parts of our brain do it for us automatically, ③ freeing up our conscious mind for more important jobs.

business

#257 빈도 3 설명 잠금

단어 설명 (뜻/사용법)

샘플북은 단어 설명을 10개까지만 제공합니다.
나머지 설명은 **peshare.com 정식판**에서 이어집니다.

수능 기출 문장

[33] We are famously living in the era of the attention economy, where the largest and most profitable businesses in the world are those that consume my attention.

[41] And even with a fair amount of know-how, it can be a bloody business.

c

#258 빈도 3 설명 잠금

단어 설명 (뜻/사용법)

샘플북은 단어 설명을 10개까지만 제공합니다.
나머지 설명은 **peshare.com 정식판**에서 이어집니다.

수능 기출 문장

[43] C “When did you bring the jackets in?”

call

#259 빈도 3 설명 잠금

단어 설명 (뜻/사용법)

샘플북은 단어 설명을 10개까지만 제공합니다.
나머지 설명은 **peshare.com 정식판**에서 이어집니다.

수능 기출 문장

[19] He smiled as he called the restaurant and asked for a reservation for Friday.

[24] In this sense, what we have come to call our own “image” — the interface of the way we think we look and the way others see us — is the first and fundamental object of global visual culture.

[33] Our creative engagement with other people is mediated by AI-based recommendation systems that are designed to trap our attention through the process that Nick Seaver calls captology, keeping us attending to work sold by one company rather than another, replacing the freedom of personal exploration with algorithm-generated playlists or even algorithm-generated art.

carry

#260 빈도 3 설명 잠금

단어 설명 (뜻/사용법)

샘플북은 단어 설명을 10개까지만 제공합니다.
나머지 설명은 **peshare.com 정식판**에서 이어집니다.

수능 기출 문장

[43] Realizing he couldn’t walk, Ethan carried his son down on his back.

case

#261 빈도 3 설명 잠금

단어 설명 (뜻/사용법)

샘플북은 단어 설명을 10개까지만 제공합니다.
나머지 설명은 **peshare.com 정식판**에서 이어집니다.

수능 기출 문장

[30] Studies in psychology have reported cases in which competitive incentives resulted in lower task effort, and their focus was on the psychological underpinnings of the reduction in motivation.

[40] In some cases, a natural food component has been consumed for hundreds or thousands of years without causing any obvious health problems and can, therefore, be assumed to be safe.

[40] People often assume that synthetic food ingredients are more harmful than natural ones, but this is not always the case.

century

#262 빈도 3 설명 잠금

단어 설명 (뜻/사용법)

샘플북은 단어 설명을 10개까지만 제공합니다.
나머지 설명은 **peshare.com 정식판**에서 이어집니다.

수능 기출 문장

[35] Just as the railways revolutionized travel in the nineteenth century, so the automobile produced even more dramatic changes in the twentieth.

[35] The expansion of sports tourism in the twentieth century has been influenced by further developments in transportation.

[35] ② Although originally invented towards the end of the nineteenth century, it started to become a mass form of transport in the 1920s in the USA and rather later in Britain.

certain

#263 빈도 3 설명 잠금

단어 설명 (뜻/사용법)

샘플북은 단어 설명을 10개까지만 제공합니다.
나머지 설명은 **peshare.com 정식판**에서 이어집니다.

수능 기출 문장

[19] It was Valentine's Day on Friday and Peter was certain that his wife, Amy, was going to love his surprise.

[22] He also should be able to take the perspective of the other group members and understand why they are reacting in a certain manner.

[31] The reader is eager to find out what happens as events unfold; he or she feels close to certain characters and shares their emotional responses.

check

#264 빈도 3 설명 잠금

단어 설명 (뜻/사용법)

샘플북은 단어 설명을 10개까지만 제공합니다.
나머지 설명은 **peshare.com 정식판**에서 이어집니다.

수능 기출 문장

[43] B Ethan and Grace came back home with the jackets and checked if Sean had everything else he needed for hiking.

clothes

#265 빈도 3 설명 잠금

단어 설명 (뜻/사용법)

샘플북은 단어 설명을 10개까지만 제공합니다.
나머지 설명은 **peshare.com 정식판**에서 이어집니다.

수능 기출 문장

[43] The clerk went into the storage area to look for the clothes.

collect

#266 빈도 3 설명 잠금

단어 설명 (뜻/사용법)

샘플북은 단어 설명을 10개까지만 제공합니다.
나머지 설명은 **peshare.com 정식판**에서 이어집니다.

수능 기출 문장

[43] The clerk politely said, “I am sorry, but please collect your items earlier next time.

collection

#267 빈도 3 설명 잠금

단어 설명 (뜻/사용법)

샘플북은 단어 설명을 10개까지만 제공합니다.
나머지 설명은 **peshare.com 정식판**에서 이어집니다.

수능 기출 문장

[43] Ethan felt embarrassed for the late collection and apologized.

consider

#268 빈도 3 설명 잠금

단어 설명 (뜻/사용법)

샘플북은 단어 설명을 10개까지만 제공합니다.
나머지 설명은 **peshare.com 정식판**에서 이어집니다.

수능 기출 문장

[29] Imagine if we ① had to consider every single muscle that needed to be contracted or relaxed just to stand up and walk.

[29] When you decide to get up and get a drink of water, for example, you don't consciously organize or consider the host of steps involved.

[39] (②) In this context, maintenance and repair are considered practices that have the potential to prolong the existence of objects, ensuring their sustained utilization over an extended period.

coordinate

#269 빈도 3 설명 잠금

단어 설명 (뜻/사용법)

샘플북은 단어 설명을 10개까지만 제공합니다.
나머지 설명은 **peshare.com 정식판**에서 이어집니다.

수능 기출 문장

[37] The birds in a line, who could only see their nearest neighbor, not only were less coordinated when scanning, but also were more nervous, changing their body and head positions significantly more than grosbeaks in a circle, where it was possible for each grosbeak to see every other grosbeak.

[41] No question, stone tools couldn't have become a keystone of human technology and subsistence without hands that could do the job, along with a nervous system that could regulate and coordinate the necessary signals.

d

#270 빈도 3 설명 잠금

단어 설명 (뜻/사용법)

샘플북은 단어 설명을 10개까지만 제공합니다.
나머지 설명은 **peshare.com 정식판**에서 이어집니다.

수능 기출 문장

[43] D The weather was perfect.

d

disappointing

#271 빈도 3 설명 잠금

단어 설명 (뜻/사용법)

샘플북은 단어 설명을 10개까지만 제공합니다.
나머지 설명은 **peshare.com 정식판**에서 이어집니다.

수능 기출 문장

[43] At some point, I started to become afraid of disappointing you.

down

#272 빈도 3 설명 잠금

단어 설명 (뜻/사용법)

샘플북은 단어 설명을 10개까지만 제공합니다.
나머지 설명은 **peshare.com 정식판**에서 이어집니다.

수능 기출 문장

[43] Realizing he couldn’t walk, Ethan carried his son down on his back.

drawer

#273 빈도 3 설명 잠금

단어 설명 (뜻/사용법)

샘플북은 단어 설명을 10개까지만 제공합니다.
나머지 설명은 **peshare.com 정식판**에서 이어집니다.

수능 기출 문장

[43] Luckily, in his drawers they found his hat, shoes, sunglasses, and hiking sticks.

earlier

#274 빈도 3 설명 잠금

단어 설명 (뜻/사용법)

샘플북은 단어 설명을 10개까지만 제공합니다.
나머지 설명은 **peshare.com 정식판**에서 이어집니다.

수능 기출 문장

[43] The clerk politely said, “I am sorry, but please collect your items earlier next time.

easily

#275 빈도 3 설명 잠금

단어 설명 (뜻/사용법)

샘플북은 단어 설명을 10개까지만 제공합니다.
나머지 설명은 **peshare.com 정식판**에서 이어집니다.

수능 기출 문장

[20] While this may be true for many games, we are too easily ignoring a valuable tool that could be used to enhance productivity instead of derailing it.

[41] In a single hand, humans can easily hold and manipulate objects, even small and delicate ones, while adjusting our fingers to their shape and reorienting them with displacements of our fingertip pads.

effort

#276 빈도 3 설명 잠금

단어 설명 (뜻/사용법)

샘플북은 단어 설명을 10개까지만 제공합니다.
나머지 설명은 **peshare.com 정식판**에서 이어집니다.

수능 기출 문장

[23] Industrialization raised the potential value of every single work hour — the more hours you worked, the more widgets you produced, and the more money you made — and thus wages became tied to effort and production.

[30] Studies in psychology have reported cases in which competitive incentives resulted in lower task effort, and their focus was on the psychological underpinnings of the reduction in motivation.

[36] In any growing season a farmer can reduce effort, overuse soil, or underreport the crop.

embarrassed

#277 빈도 3 설명 잠금

단어 설명 (뜻/사용법)

샘플북은 단어 설명을 10개까지만 제공합니다.
나머지 설명은 **peshare.com 정식판**에서 이어집니다.

수능 기출 문장

[43] Ethan felt embarrassed for the late collection and apologized.

energize

#278 빈도 3 설명 잠금

단어 설명 (뜻/사용법)

샘플북은 단어 설명을 10개까지만 제공합니다.
나머지 설명은 **peshare.com 정식판**에서 이어집니다.

수능 기출 문장

[43] Energized, he felt no weight on his back and replied, “You are the best son, no matter what.”

envy

#279 빈도 3 설명 잠금

단어 설명 (뜻/사용법)

샘플북은 단어 설명을 10개까지만 제공합니다.
나머지 설명은 **peshare.com 정식판**에서 이어집니다.

수능 기출 문장

[43] I always envied your relationship with Sean," she replied.

establish

#280 빈도 3 설명 잠금

단어 설명 (뜻/사용법)

샘플북은 단어 설명을 10개까지만 제공합니다.
나머지 설명은 **peshare.com 정식판**에서 이어집니다.

수능 기출 문장

[34] And we have legal rules that establish roles individuals play within the legal system, such as judges, trustees, partners, and guardians.

[34] Legal rules that enable the formation of corporations, that enable the use of wills and trusts, that create negotiable instruments, and that establish the practice of contracting all make practices that create new opportunities for individuals.

[34] True, the legal rules that establish these roles constrain the behavior of individuals who occupy them, but rules also create the roles themselves.

event

#281 빈도 3 설명 잠금

단어 설명 (뜻/사용법)

샘플북은 단어 설명을 10개까지만 제공합니다.
나머지 설명은 **peshare.com 정식판**에서 이어집니다.

수능 기출 문장

[19] Peter had spent a long time searching online for an event that would be a new way to spend time with Amy.

[26] He joined NBC Sports in 1975 and remained with the network for about 25 years, covering such big events as the Olympics.

[31] The reader is eager to find out what happens as events unfold; he or she feels close to certain characters and shares their emotional responses.

every

#282 빈도 3 설명 잠금

단어 설명 (뜻/사용법)

샘플북은 단어 설명을 10개까지만 제공합니다.
나머지 설명은 **peshare.com 정식판**에서 이어집니다.

수능 기출 문장

[23] Industrialization raised the potential value of every single work hour — the more hours you worked, the more widgets you produced, and the more money you made — and thus wages became tied to effort and production.

[29] Imagine if we ① had to consider every single muscle that needed to be contracted or relaxed just to stand up and walk.

[37] The birds in a line, who could only see their nearest neighbor, not only were less coordinated when scanning, but also were more nervous, changing their body and head positions significantly more than grosbeaks in a circle, where it was possible for each grosbeak to see every other grosbeak.

everything

#283 빈도 3 설명 잠금

단어 설명 (뜻/사용법)

샘플북은 단어 설명을 10개까지만 제공합니다.
나머지 설명은 **peshare.com 정식판**에서 이어집니다.

수능 기출 문장

[43] B Ethan and Grace came back home with the jackets and checked if Sean had everything else he needed for hiking.

example

#284 빈도 3 설명 잠금

단어 설명 (뜻/사용법)

샘플북은 단어 설명을 10개까지만 제공합니다.
나머지 설명은 **peshare.com 정식판**에서 이어집니다.

수능 기출 문장

[22] In a group conflict situation, for example, a member with a strong ability to understand emotion will be able to express how he feels about the problem and why he feels this way.

[29] When you decide to get up and get a drink of water, for example, you don't consciously organize or consider the host of steps involved.

[30] For example, competition presents an inevitable conflict between the motivation to achieve one's personal goal and the ① desire to maintain good relationships with others.

exhibit

#285 빈도 3 설명 잠금

단어 설명 (뜻/사용법)

샘플북은 단어 설명을 10개까지만 제공합니다.
나머지 설명은 **peshare.com 정식판**에서 이어집니다.

수능 기출 문장

[39] (⑤) As such, the life of an object exhibits a far more complicated and adaptive path than a simplistic linear progression.

[41] Other primates exhibit some kinds of precision grips in the handling and use of objects, but not with the kind of efficient opposition that our hand anatomy allows.

expansion

#286 빈도 3 설명 잠금

단어 설명 (뜻/사용법)

샘플북은 단어 설명을 10개까지만 제공합니다.
나머지 설명은 **peshare.com 정식판**에서 이어집니다.

수능 기출 문장

[24] At each stage of the self-portrait's expansion, more and more people have been able to depict themselves.

[35] The expansion of sports tourism in the twentieth century has been influenced by further developments in transportation.

[35] ④ The expansion of reasonably priced, good quality accommodation associated with tourism growth has also facilitated the growth of locally based restaurants.

fall

#287 빈도 3 설명 잠금

단어 설명 (뜻/사용법)

샘플북은 단어 설명을 10개까지만 제공합니다.
나머지 설명은 **peshare.com 정식판**에서 이어집니다.

수능 기출 문장

[43] They walked in silence until Sean fell over a rock and twisted his ankle.

first

#288 빈도 3 설명 잠금

단어 설명 (뜻/사용법)

샘플북은 단어 설명을 10개까지만 제공합니다.
나머지 설명은 **peshare.com 정식판**에서 이어집니다.

수능 기출 문장

[24] In this sense, what we have come to call our own “image” — the interface of the way we think we look and the way others see us — is the first and fundamental object of global visual culture.

[24] Today’s young, urban, networked majority has reworked the history of the self-portrait to make the selfie into the first visual signature of the new era.

[26] In 1973, he became the first U.S. sportscaster ever to visit China.

generally

#289 빈도 3 설명 잠금

단어 설명 (뜻/사용법)

샘플북은 단어 설명을 10개까지만 제공합니다.
나머지 설명은 **peshare.com 정식판**에서 이어집니다.

수능 기출 문장

[30] Feelings of guilt, an emotion generally associated with high motivation for goal-achievement, lead to ④ stronger motivation and performance in the pursuit of competitive goals.

[30] When the maintenance of interpersonal relationships is important, with their counterparts in particular or with others generally, competitors experience an ② internal conflict that can harm their desire to achieve their goal and taint the good feeling brought about by winning.

[35] ① The significance of the car in the development of sport and tourism generally has attracted considerable coverage and it has had no less an impact on sports tourism specifically.

great

#290 빈도 3 설명 잠금

단어 설명 (뜻/사용법)

샘플북은 단어 설명을 10개까지만 제공합니다.
나머지 설명은 **peshare.com 정식판**에서 이어집니다.

수능 기출 문장

[21] Cicero classed the architect with the physician and the teacher and Vitruvius spoke of “so great a profession as this.”

[32] Just as we reach for burgers for the sake of convenience, storing up the arterial fat which may one day kill us, so our reliance on feelings can do us great harm.

[38] (②) They may believe that the cost and delay of seeking a patent are too great or that secrecy better protects their investment and increases their profit.

harder

#291 빈도 3 설명 잠금

단어 설명 (뜻/사용법)

샘플북은 단어 설명을 10개까지만 제공합니다.
나머지 설명은 **peshare.com 정식판**에서 이어집니다.

수능 기출 문장

[43] Grace had noticed Ethan often pushing Sean to study harder.

hat

#292 빈도 3 설명 잠금

단어 설명 (뜻/사용법)

샘플북은 단어 설명을 10개까지만 제공합니다.
나머지 설명은 **peshare.com 정식판**에서 이어집니다.

수능 기출 문장

[43] Luckily, in his drawers they found his hat, shoes, sunglasses, and hiking sticks.

heartbeat

#293 빈도 3 설명 잠금

단어 설명 (뜻/사용법)

샘플북은 단어 설명을 10개까지만 제공합니다.
나머지 설명은 **peshare.com 정식판**에서 이어집니다.

수능 기출 문장

[43] He felt Sean's heartbeat, something he hadn't felt since Sean was a baby.

here

#294 빈도 3 설명 잠금

단어 설명 (뜻/사용법)

샘플북은 단어 설명을 10개까지만 제공합니다.
나머지 설명은 **peshare.com 정식판**에서 이어집니다.

수능 기출 문장

[43] Then, Grace quickly reminded him, “Honey, we actually left them here a month ago.”

here

hesitation

#295 빈도 3 설명 잠금

단어 설명 (뜻/사용법)

샘플북은 단어 설명을 10개까지만 제공합니다.
나머지 설명은 **peshare.com 정식판**에서 이어집니다.

수능 기출 문장

[43] After a moment's hesitation, he agreed.

high

#296 빈도 3 설명 잠금

단어 설명 (뜻/사용법)

샘플북은 단어 설명을 10개까지만 제공합니다.
나머지 설명은 **peshare.com 정식판**에서 이어집니다.

수능 기출 문장

[30] Feelings of guilt, an emotion generally associated with high motivation for goal-achievement, lead to ④ stronger motivation and performance in the pursuit of competitive goals.

[36] Farmers and landowners develop reputations for honesty, fairness, producing high yields, and consistently demonstrating that they are good at what they do.

[38] (⑤) Such a predicament would lead any inventor seeking to rely upon secrecy to spend an inordinate amount of resources building high and impassable fences around their research facilities and greatly limiting the number of people with access to the proprietary information.

700 high

hike

#297 빈도 3 설명 잠금

단어 설명 (뜻/사용법)

샘플북은 단어 설명을 10개까지만 제공합니다.
나머지 설명은 **peshare.com 정식판**에서 이어집니다.

수능 기출 문장

[43] When Sean returned from school, Ethan softly said, “Sean, let’s go hiking this Saturday, just the two of us.”

home

#298 빈도 3 설명 잠금

단어 설명 (뜻/사용법)

샘플북은 단어 설명을 10개까지만 제공합니다.
나머지 설명은 **peshare.com 정식판**에서 이어집니다.

수능 기출 문장

[43] B Ethan and Grace came back home with the jackets and checked if Sean had everything else he needed for hiking.

Honey

#299 빈도 3 설명 잠금

단어 설명 (뜻/사용법)

샘플북은 단어 설명을 10개까지만 제공합니다.
나머지 설명은 **peshare.com 정식판**에서 이어집니다.

수능 기출 문장

[43] Then, Grace quickly reminded him, "Honey, we actually left them here a month ago."

however

#300 빈도 3 설명 잠금

단어 설명 (뜻/사용법)

샘플북은 단어 설명을 10개까지만 제공합니다.
나머지 설명은 **peshare.com 정식판**에서 이어집니다.

수능 기출 문장

[18] However, it is likely that the heavy rain will make the roads too slippery and dangerous for the racers to run safely.

[38] Without any special legal protection for trade secrets, however, the secretive inventor risks that an employee or contractor will disclose the proprietary information.

[40] However, one must still be very careful.

imagine

#301 빈도 3 설명 잠금

단어 설명 (뜻/사용법)

샘플북은 단어 설명을 10개까지만 제공합니다.
나머지 설명은 **peshare.com 정식판**에서 이어집니다.

수능 기출 문장

[29] Imagine if we ① had to consider every single muscle that needed to be contracted or relaxed just to stand up and walk.

[41] Imagine grabbing a piece of paper between your thumb and index finger.

include

#302 빈도 3 설명 잠금

단어 설명 (뜻/사용법)

샘플북은 단어 설명을 10개까지만 제공합니다.
나머지 설명은 **peshare.com 정식판**에서 이어집니다.

수능 기출 문장

[30] Consequences of this emotional state include lower task motivation in a competition and preferences for more cooperative and altruistic outcomes, such as ⑤ diminishing the significance of the outcome or sharing the winner's reward.

[41] Our relatively long, powerful thumb and other anatomical attributes, including our flat nails (which nearly all primates possess), make this possible.

item

#303 빈도 3 설명 잠금

단어 설명 (뜻/사용법)

샘플북은 단어 설명을 10개까지만 제공합니다.
나머지 설명은 **peshare.com 정식판**에서 이어집니다.

수능 기출 문장

[43] The clerk politely said, “I am sorry, but please collect your items earlier next time.

job

#304 빈도 3 설명 잠금

단어 설명 (뜻/사용법)

샘플북은 단어 설명을 10개까지만 제공합니다.
나머지 설명은 **peshare.com 정식판**에서 이어집니다.

수능 기출 문장

[29] The autopilot parts of our brain do it for us automatically, ③ freeing up our conscious mind for more important jobs.

[41] No question, stone tools couldn't have become a keystone of human technology and subsistence without hands that could do the job, along with a nervous system that could regulate and coordinate the necessary signals.

late

#305 빈도 3 설명 잠금

단어 설명 (뜻/사용법)

샘플북은 단어 설명을 10개까지만 제공합니다.
나머지 설명은 **peshare.com 정식판**에서 이어집니다.

수능 기출 문장

[43] Ethan felt embarrassed for the late collection and apologized.

later

#306 빈도 3 설명 잠금

단어 설명 (뜻/사용법)

샘플북은 단어 설명을 10개까지만 제공합니다.
나머지 설명은 **peshare.com 정식판**에서 이어집니다.

수능 기출 문장

[26] He later worked for other major sports broadcasting stations.

[35] ② Although originally invented towards the end of the nineteenth century, it started to become a mass form of transport in the 1920s in the USA and rather later in Britain.

[39] In reality, objects do not conform to a linear lifecycle model; instead, they undergo breakdowns, await repairs, are stored away, or find themselves relegated to the basement, only to be rediscovered and repurposed later.

lead

#307 빈도 3 설명 잠금

단어 설명 (뜻/사용법)

샘플북은 단어 설명을 10개까지만 제공합니다.
나머지 설명은 **peshare.com 정식판**에서 이어집니다.

수능 기출 문장

[30] Feelings of guilt, an emotion generally associated with high motivation for goal-achievement, lead to ④ stronger motivation and performance in the pursuit of competitive goals.

[38] (⑤) Such a predicament would lead any inventor seeking to rely upon secrecy to spend an inordinate amount of resources building high and impassable fences around their research facilities and greatly limiting the number of people with access to the proprietary information.

[39] (④) Additionally, objects may enter recycling or second-hand cycles, leading to a dynamic afterlife marked by diverse applications.

leave

#308 빈도 3 설명 잠금

단어 설명 (뜻/사용법)

샘플북은 단어 설명을 10개까지만 제공합니다.
나머지 설명은 **peshare.com 정식판**에서 이어집니다.

수능 기출 문장

[43] Then, Grace quickly reminded him, “Honey, we actually left them here a month ago.”

let

#309 빈도 3 설명 잠금

단어 설명 (뜻/사용법)

샘플북은 단어 설명을 10개까지만 제공합니다.
나머지 설명은 **peshare.com 정식판**에서 이어집니다.

수능 기출 문장

[43] When Sean returned from school, Ethan softly said, “Sean, let’s go hiking this Saturday, just the two of us.”

library

#310 빈도 3 설명 잠금

단어 설명 (뜻/사용법)

샘플북은 단어 설명을 10개까지만 제공합니다.
나머지 설명은 **peshare.com 정식판**에서 이어집니다.

수능 기출 문장

[43] Though Sean thanked him for the suggestion, he said he had to go to the library .

life

#311 빈도 3 설명 잠금

단어 설명 (뜻/사용법)

샘플북은 단어 설명을 10개까지만 제공합니다.
나머지 설명은 **peshare.com 정식판**에서 이어집니다.

수능 기출 문장

[20] And yet once they have our focus, they rarely seem to offer anything meaningful to help students grow in their lives outside the games.

[33] The advertising industry is literally dedicated to capturing the conscious hours of my life and selling them to someone else.

[39] (⑤) As such, the life of an object exhibits a far more complicated and adaptive path than a simplistic linear progression.

lifecycle

#312 빈도 3 설명 잠금

단어 설명 (뜻/사용법)

샘플북은 단어 설명을 10개까지만 제공합니다.
나머지 설명은 **peshare.com 정식판**에서 이어집니다.

수능 기출 문장

[39] (①) The focus in related scholarly discourse often revolves around the lifespan or lifecycle of objects and technologies.

[39] (③) Krebs and Weber critically engage with anthropomorphic metaphors that imply a biography of things, appropriately highlighting that conventional understanding of the lifecycle of a technology, from its acquisition to its disposal from the household, provides an incomplete definition.

[39] In reality, objects do not conform to a linear lifecycle model; instead, they undergo breakdowns, await repairs, are stored away, or find themselves relegated to the basement, only to be rediscovered and repurposed later.

line

#313 빈도 3 설명 잠금

단어 설명 (뜻/사용법)

샘플북은 단어 설명을 10개까지만 제공합니다.
나머지 설명은 **peshare.com 정식판**에서 이어집니다.

수능 기출 문장

[37] In a long-term research project that Marc did with some of his students on patterns of antipredatory scanning by western evening grosbeaks, they found that birds in a circle showed more coordination in scanning than did birds who were feeding in a line.

[37] Marc wondered whether the birds in line were more fearful because they didn't know what their flockmates were doing.

[37] The birds in a line, who could only see their nearest neighbor, not only were less coordinated when scanning, but also were more nervous, changing their body and head positions significantly more than grosbeaks in a circle, where it was possible for each grosbeak to see every other grosbeak.

linear

#314 빈도 3 설명 잠금

단어 설명 (뜻/사용법)

샘플북은 단어 설명을 10개까지만 제공합니다.
나머지 설명은 **peshare.com 정식판**에서 이어집니다.

수능 기출 문장

[37] Emotional contagion would have been impossible for individual grosbeaks in the linear array except with their nearest neighbors.

[39] (⑤) As such, the life of an object exhibits a far more complicated and adaptive path than a simplistic linear progression.

[39] In reality, objects do not conform to a linear lifecycle model; instead, they undergo breakdowns, await repairs, are stored away, or find themselves relegated to the basement, only to be rediscovered and repurposed later.

literally

#315 빈도 3 설명 잠금

단어 설명 (뜻/사용법)

샘플북은 단어 설명을 10개까지만 제공합니다.
나머지 설명은 **peshare.com 정식판**에서 이어집니다.

수능 기출 문장

[33] The advertising industry is literally dedicated to capturing the conscious hours of my life and selling them to someone else.

[41] We use this type of forceful, pad-to-pad precision gripping without thinking about it, and literally in a snap.

literature

#316 빈도 3 설명 잠금

단어 설명 (뜻/사용법)

샘플북은 단어 설명을 10개까지만 제공합니다.
나머지 설명은 **peshare.com 정식판**에서 이어집니다.

수능 기출 문장

[21] Marcus Vitruvius Pollio, a practicing architect during the rule of Augustus Caesar, recognized that architecture requires both practical and theoretical knowledge, and he listed the disciplines he felt the aspiring architect should master: literature and writing, draftsmanship, mathematics, history, philosophy, music, medicine, law, and astronomy — a curriculum that still has much to recommend it.

[31] Engaging imaginatively with literature enables learners to shift the focus of their attention beyond the more mechanical aspects of the foreign language system.

[31] Literature can be helpful in the language learning process because of the _____ it fosters in readers.

lower

#317 빈도 3 설명 잠금

단어 설명 (뜻/사용법)

샘플북은 단어 설명을 10개까지만 제공합니다.
나머지 설명은 **peshare.com 정식판**에서 이어집니다.

수능 기출 문장

[25] ② The percentage of women employed as directors on the top 100 U.S. films in 2021 was lower than in 2020 but higher than in 2022.

[30] Consequences of this emotional state include lower task motivation in a competition and preferences for more cooperative and altruistic outcomes, such as ⑤ diminishing the significance of the outcome or sharing the winner's reward.

[30] Studies in psychology have reported cases in which competitive incentives resulted in lower task effort, and their focus was on the psychological underpinnings of the reduction in motivation.

luckily

#318 빈도 3 설명 잠금

단어 설명 (뜻/사용법)

샘플북은 단어 설명을 10개까지만 제공합니다.
나머지 설명은 **peshare.com 정식판**에서 이어집니다.

수능 기출 문장

[43] Luckily, in his drawers they found his hat, shoes, sunglasses, and hiking sticks.

machine

#319 빈도 3 설명 잠금

단어 설명 (뜻/사용법)

샘플북은 단어 설명을 10개까지만 제공합니다.
나머지 설명은 **peshare.com 정식판**에서 이어집니다.

수능 기출 문장

[23] A machine that runs twelve hours a day will produce more widgets than one that runs for only eight hours per day — and a machine that runs twenty-four hours per day will produce the most widgets of all.

[23] As such, at many factories, the workday is divided into eight-hour shifts, so that there will always be people on hand to keep the widget machines humming.

maintenance

#320 빈도 3 설명 잠금

단어 설명 (뜻/사용법)

샘플북은 단어 설명을 10개까지만 제공합니다.
나머지 설명은 **peshare.com 정식판**에서 이어집니다.

수능 기출 문장

[30] When the maintenance of interpersonal relationships is important, with their counterparts in particular or with others generally, competitors experience an ② internal conflict that can harm their desire to achieve their goal and taint the good feeling brought about by winning.

[39] (②) In this context, maintenance and repair are considered practices that have the potential to prolong the existence of objects, ensuring their sustained utilization over an extended period.

[39] By their very nature, the concepts of maintenance and repair are predominantly examined from a process-oriented perspective.

matter

#321 빈도 3 설명 잠금

단어 설명 (뜻/사용법)

샘플북은 단어 설명을 10개까지만 제공합니다.
나머지 설명은 **peshare.com 정식판**에서 이어집니다.

수능 기출 문장

[43] Energized, he felt no weight on his back and replied, “You are the best son, no matter what.”

middle

#322 빈도 3 설명 잠금

단어 설명 (뜻/사용법)

샘플북은 단어 설명을 10개까지만 제공합니다.
나머지 설명은 **peshare.com 정식판**에서 이어집니다.

수능 기출 문장

[43] Ethan then shared how things had changed since his son started middle school.

moment

#323 빈도 3 설명 잠금

단어 설명 (뜻/사용법)

샘플북은 단어 설명을 10개까지만 제공합니다.
나머지 설명은 **peshare.com 정식판**에서 이어집니다.

수능 기출 문장

[43] After a moment's hesitation, he agreed.

month

#324 빈도 3 설명 잠금

단어 설명 (뜻/사용법)

샘플북은 단어 설명을 10개까지만 제공합니다.
나머지 설명은 **peshare.com 정식판**에서 이어집니다.

수능 기출 문장

[43] Then, Grace quickly reminded him, “Honey, we actually left them here a month ago.”

Mountain

#325 빈도 3 설명 잠금

단어 설명 (뜻/사용법)

샘플북은 단어 설명을 10개까지만 제공합니다.
나머지 설명은 **peshare.com 정식판**에서 이어집니다.

수능 기출 문장

[43] Ethan and Sean set off hiking along the valley by Aicken Mountain.

music

#326 빈도 3 설명 잠금

단어 설명 (뜻/사용법)

샘플북은 단어 설명을 10개까지만 제공합니다.
나머지 설명은 **peshare.com 정식판**에서 이어집니다.

수능 기출 문장

[21] Marcus Vitruvius Pollio, a practicing architect during the rule of Augustus Caesar, recognized that architecture requires both practical and theoretical knowledge, and he listed the disciplines he felt the aspiring architect should master: literature and writing, draftsmanship, mathematics, history, philosophy, music, medicine, law, and astronomy — a curriculum that still has much to recommend it.

[34] A score of music imposes rules, but it also creates a pattern of conduct that enables people to produce music.

necessary

#327 빈도 3 설명 잠금

단어 설명 (뜻/사용법)

샘플북은 단어 설명을 10개까지만 제공합니다.
나머지 설명은 **peshare.com 정식판**에서 이어집니다.

수능 기출 문장

[21] All of this study was necessary, he argued, because architects who have aimed at acquiring manual skill without scholarship have never been able to reach a position of authority to correspond to their plans, while those who have relied only upon theories and scholarship were obviously “hunting the shadow, not the substance.”

[41] No question, stone tools couldn’t have become a keystone of human technology and subsistence without hands that could do the job, along with a nervous system that could regulate and coordinate the necessary signals.

nervous

#328 빈도 3 설명 잠금

단어 설명 (뜻/사용법)

샘플북은 단어 설명을 10개까지만 제공합니다.
나머지 설명은 **peshare.com 정식판**에서 이어집니다.

수능 기출 문장

[37] The birds in a line, who could only see their nearest neighbor, not only were less coordinated when scanning, but also were more nervous, changing their body and head positions significantly more than grosbeaks in a circle, where it was possible for each grosbeak to see every other grosbeak.

[41] No question, stone tools couldn't have become a keystone of human technology and subsistence without hands that could do the job, along with a nervous system that could regulate and coordinate the necessary signals.

never

#329 빈도 3 설명 잠금

단어 설명 (뜻/사용법)

샘플북은 단어 설명을 10개까지만 제공합니다.
나머지 설명은 **peshare.com 정식판**에서 이어집니다.

수능 기출 문장

[19] She often told him that she liked to go to places she had never visited before, and he was absolutely sure that she would love going to the new, five-star restaurant downtown.

[21] All of this study was necessary, he argued, because architects who have aimed at acquiring manual skill without scholarship have never been able to reach a position of authority to correspond to their plans, while those who have relied only upon theories and scholarship were obviously “hunting the shadow, not the substance.”

[40] These variations can make testing their safety extremely difficult — one is never sure about the potential toxicity of minor components that may vary from time to time.

next

#330 빈도 3 설명 잠금

단어 설명 (뜻/사용법)

샘플북은 단어 설명을 10개까지만 제공합니다.
나머지 설명은 **peshare.com 정식판**에서 이어집니다.

수능 기출 문장

[43] The clerk politely said, “I am sorry, but please collect your items earlier next time.

notice

#331 빈도 3 설명 잠금

단어 설명 (뜻/사용법)

샘플북은 단어 설명을 10개까지만 제공합니다.
나머지 설명은 **peshare.com 정식판**에서 이어집니다.

수능 기출 문장

[43] Grace had noticed Ethan often pushing Sean to study harder.

outcome

#332 빈도 3 설명 잠금

단어 설명 (뜻/사용법)

샘플북은 단어 설명을 10개까지만 제공합니다.
나머지 설명은 **peshare.com 정식판**에서 이어집니다.

수능 기출 문장

[20] Rather, it is desirable that we develop games that connect to the learning outcomes we want for our students.

[30] Consequences of this emotional state include lower task motivation in a competition and preferences for more cooperative and altruistic outcomes, such as ⑤ diminishing the significance of the outcome or sharing the winner's reward.

period

#333 빈도 3 설명 잠금

단어 설명 (뜻/사용법)

샘플북은 단어 설명을 10개까지만 제공합니다.
나머지 설명은 **peshare.com 정식판**에서 이어집니다.

수능 기출 문장

[31] When a novel, play or short story is explored over a period of time, the result is that the reader begins to ‘inhabit’ the text.

[38] (③) They might also believe that the invention can best be utilized over a longer period of time than a patent would allow.

[39] (②) In this context, maintenance and repair are considered practices that have the potential to prolong the existence of objects, ensuring their sustained utilization over an extended period.

period

pick

#334 빈도 3 설명 잠금

단어 설명 (뜻/사용법)

샘플북은 단어 설명을 10개까지만 제공합니다.
나머지 설명은 **peshare.com 정식판**에서 이어집니다.

수능 기출 문장

[43] He agreed, and realizing that both his and Sean's hiking jackets were still at the laundry, he asked his wife to go and pick them up with him.

please

#335 빈도 3 설명 잠금

단어 설명 (뜻/사용법)

샘플북은 단어 설명을 10개까지만 제공합니다.
나머지 설명은 **peshare.com 정식판**에서 이어집니다.

수능 기출 문장

[43] The clerk politely said, “I am sorry, but please collect your items earlier next time.

please

politely

#336 빈도 3 설명 잠금

단어 설명 (뜻/사용법)

샘플북은 단어 설명을 10개까지만 제공합니다.
나머지 설명은 **peshare.com 정식판**에서 이어집니다.

수능 기출 문장

[43] The clerk politely said, “I am sorry, but please collect your items earlier next time.

position

#337 빈도 3 설명 잠금

단어 설명 (뜻/사용법)

샘플북은 단어 설명을 10개까지만 제공합니다.
나머지 설명은 **peshare.com 정식판**에서 이어집니다.

수능 기출 문장

[21] All of this study was necessary, he argued, because architects who have aimed at acquiring manual skill without scholarship have never been able to reach a position of authority to correspond to their plans, while those who have relied only upon theories and scholarship were obviously “hunting the shadow, not the substance.”

[21] The position of the architect rose during the Roman Empire, as architecture symbolically became a particularly important political statement.

[37] The birds in a line, who could only see their nearest neighbor, not only were less coordinated when scanning, but also were more nervous, changing their body and head positions significantly more than grosbeaks in a circle, where it was possible for each grosbeak to see every other grosbeak.

possible

#338 빈도 3 설명 잠금

단어 설명 (뜻/사용법)

샘플북은 단어 설명을 10개까지만 제공합니다.
나머지 설명은 **peshare.com 정식판**에서 이어집니다.

수능 기출 문장

[37] The birds in a line, who could only see their nearest neighbor, not only were less coordinated when scanning, but also were more nervous, changing their body and head positions significantly more than grosbeaks in a circle, where it was possible for each grosbeak to see every other grosbeak.

[41] Our relatively long, powerful thumb and other anatomical attributes, including our flat nails (which nearly all primates possess), make this possible.

producer

#339 빈도 3 설명 잠금

단어 설명 (뜻/사용법)

샘플북은 단어 설명을 10개까지만 제공합니다.
나머지 설명은 **peshare.com 정식판**에서 이어집니다.

수능 기출 문장

[25] ① For each of the three years, the percentage of women employed as producers on the top 100 U.S. films was the highest as compared with the percentages of each of the other three roles.

[25] ⑤ In 2022, the percentage of women employed as producers on the top 100 U.S. films was the same as that in 2020.

[26] Enberg was also a best-selling writer and won Emmy Awards as a sportscaster, a writer, and a producer.

push

#340 빈도 3 설명 잠금

단어 설명 (뜻/사용법)

샘플북은 단어 설명을 10개까지만 제공합니다.
나머지 설명은 **peshare.com 정식판**에서 이어집니다.

수능 기출 문장

[43] Grace had noticed Ethan often pushing Sean to study harder.

quality

#341 빈도 3 설명 잠금

단어 설명 (뜻/사용법)

샘플북은 단어 설명을 10개까지만 제공합니다.
나머지 설명은 **peshare.com 정식판**에서 이어집니다.

수능 기출 문장

[35] ④ The expansion of reasonably priced, good quality accommodation associated with tourism growth has also facilitated the growth of locally based restaurants.

[36] Over time landowners indirectly monitor farmers by observing the reported output, the general quality of the soil, and any unusual or extreme behavior.

[40] On the other hand, natural ingredients often vary appreciably in their composition and properties depending on their origin, the time of year they were harvested, the climate they experienced throughout their lifetime, the soil quality, and how they were isolated and stored.

rather

#342 빈도 3 설명 잠금

단어 설명 (뜻/사용법)

샘플북은 단어 설명을 10개까지만 제공합니다.
나머지 설명은 **peshare.com 정식판**에서 이어집니다.

수능 기출 문장

[20] Rather, it is desirable that we develop games that connect to the learning outcomes we want for our students.

[33] Our creative engagement with other people is mediated by AI-based recommendation systems that are designed to trap our attention through the process that Nick Seaver calls captology, keeping us attending to work sold by one company rather than another, replacing the freedom of personal exploration with algorithm-generated playlists or even algorithm-generated art.

[35] ② Although originally invented towards the end of the nineteenth century, it started to become a mass form of transport in the 1920s in the USA and rather later in Britain.

reader

#343 빈도 3 설명 잠금

단어 설명 (뜻/사용법)

샘플북은 단어 설명을 10개까지만 제공합니다.
나머지 설명은 **peshare.com 정식판**에서 이어집니다.

수능 기출 문장

[31] Literature can be helpful in the language learning process because of the _____ it fosters in readers.

[31] The reader is eager to find out what happens as events unfold; he or she feels close to certain characters and shares their emotional responses.

[31] When a novel, play or short story is explored over a period of time, the result is that the reader begins to ‘inhabit’ the text.

regulate

#344 빈도 3 설명 잠금

단어 설명 (뜻/사용법)

샘플북은 단어 설명을 10개까지만 제공합니다.
나머지 설명은 **peshare.com 정식판**에서 이어집니다.

수능 기출 문장

[34] The rules of baseball don't just regulate the behavior of the players; they determine the behavior that constitutes playing the game.

[41] No question, stone tools couldn't have become a keystone of human technology and subsistence without hands that could do the job, along with a nervous system that could regulate and coordinate the necessary signals.

relatively

#345 빈도 3 설명 잠금

단어 설명 (뜻/사용법)

샘플북은 단어 설명을 10개까지만 제공합니다.
나머지 설명은 **peshare.com 정식판**에서 이어집니다.

수능 기출 문장

[35] ⑤ As a result, it was invaluable for the development of many forms of sports tourism but especially those which require the transportation of people and equipment to relatively remote locations.

[41] Our relatively long, powerful thumb and other anatomical attributes, including our flat nails (which nearly all primates possess), make this possible.

remember

#346 빈도 3 설명 잠금

단어 설명 (뜻/사용법)

샘플북은 단어 설명을 10개까지만 제공합니다.
나머지 설명은 **peshare.com 정식판**에서 이어집니다.

수능 기출 문장

[43] A “Do you remember when Sean used to tell me that I was the best dad in the world?”

remind

#347 빈도 3 설명 잠금

단어 설명 (뜻/사용법)

샘플북은 단어 설명을 10개까지만 제공합니다.
나머지 설명은 **peshare.com 정식판**에서 이어집니다.

수능 기출 문장

[43] Then, Grace quickly reminded him, “Honey, we actually left them here a month ago.”

repair

#348 빈도 3 설명 잠금

단어 설명 (뜻/사용법)

샘플북은 단어 설명을 10개까지만 제공합니다.
나머지 설명은 **peshare.com 정식판**에서 이어집니다.

수능 기출 문장

[39] (②) In this context, maintenance and repair are considered practices that have the potential to prolong the existence of objects, ensuring their sustained utilization over an extended period.

[39] By their very nature, the concepts of maintenance and repair are predominantly examined from a process-oriented perspective.

[39] In reality, objects do not conform to a linear lifecycle model; instead, they undergo breakdowns, await repairs, are stored away, or find themselves relegated to the basement, only to be rediscovered and repurposed later.

reputation

#349 빈도 3 설명 잠금

단어 설명 (뜻/사용법)

샘플북은 단어 설명을 10개까지만 제공합니다.
나머지 설명은 **peshare.com 정식판**에서 이어집니다.

수능 기출 문장

[36] Farmer and landowner reputations act as a bond.

[36] Farmers and landowners develop reputations for honesty, fairness, producing high yields, and consistently demonstrating that they are good at what they do.

[36] In small, close-knit farming communities, reputations are well known.

secrecy

#350 빈도 3 설명 잠금

단어 설명 (뜻/사용법)

샘플북은 단어 설명을 10개까지만 제공합니다.
나머지 설명은 **peshare.com 정식판**에서 이어집니다.

수능 기출 문장

[38] (①) Notwithstanding the advantages of obtaining a patent, many innovators prefer to protect their innovation through secrecy.

[38] (②) They may believe that the cost and delay of seeking a patent are too great or that secrecy better protects their investment and increases their profit.

[38] (⑤) Such a predicament would lead any inventor seeking to rely upon secrecy to spend an inordinate amount of resources building high and impassable fences around their research facilities and greatly limiting the number of people with access to the proprietary information.

selfie

#351 빈도 3 설명 잠금

단어 설명 (뜻/사용법)

샘플북은 단어 설명을 10개까지만 제공합니다.
나머지 설명은 **peshare.com 정식판**에서 이어집니다.

수능 기출 문장

[24] The selfie depicts the drama of our own daily performance of ourselves in tension with our inner emotions that may or may not be expressed as we wish.

[24] The selfie resonates not because it is new, but because it expresses, develops, expands, and intensifies the long history of the self-portrait.

[24] Today's young, urban, networked majority has reworked the history of the self-portrait to make the selfie into the first visual signature of the new era.

sell

#352 빈도 3 설명 잠금

단어 설명 (뜻/사용법)

샘플북은 단어 설명을 10개까지만 제공합니다.
나머지 설명은 **peshare.com 정식판**에서 이어집니다.

수능 기출 문장

[26] Enberg was also a best-selling writer and won Emmy Awards as a sportscaster, a writer, and a producer.

[33] Our creative engagement with other people is mediated by AI-based recommendation systems that are designed to trap our attention through the process that Nick Seaver calls captology, keeping us attending to work sold by one company rather than another, replacing the freedom of personal exploration with algorithm-generated playlists or even algorithm-generated art.

[33] The advertising industry is literally dedicated to capturing the conscious hours of my life and selling them to someone else.

serve

#353 빈도 3 설명 잠금

단어 설명 (뜻/사용법)

샘플북은 단어 설명을 10개까지만 제공합니다.
나머지 설명은 **peshare.com 정식판**에서 이어집니다.

수능 기출 문장

[26] He served as Chairman of the American Sportscaster Association for more than three decades.

[26] In the early 1960s, he became an assistant professor at San Fernando Valley State College, where he also served as a coach of its baseball team.

[35] ③ Apart from its convenience and flexibility, the car has the additional advantages of affording access to many areas not served by public transport, as well as allowing the easy transport of luggage and equipment.

set

#354 빈도 3 설명 잠금

단어 설명 (뜻/사용법)

샘플북은 단어 설명을 10개까지만 제공합니다.
나머지 설명은 **peshare.com 정식판**에서 이어집니다.

수능 기출 문장

[43] Ethan and Sean set off hiking along the valley by Aicken Mountain.

shoe

#355 빈도 3 설명 잠금

단어 설명 (뜻/사용법)

샘플북은 단어 설명을 10개까지만 제공합니다.
나머지 설명은 **peshare.com 정식판**에서 이어집니다.

수능 기출 문장

[43] Luckily, in his drawers they found his hat, shoes, sunglasses, and hiking sticks.

show

#356 빈도 3 설명 잠금

단어 설명 (뜻/사용법)

샘플북은 단어 설명을 10개까지만 제공합니다.
나머지 설명은 **peshare.com 정식판**에서 이어집니다.

수능 기출 문장

[24] The self-portrait showed to others the status of the person depicted.

[25] The graph above shows the percentages of women employed behind the scenes on the top 100 U.S. films by role in 2020, 2021, and 2022.

[37] In a long-term research project that Marc did with some of his students on patterns of antipredatory scanning by western evening grosbeaks, they found that birds in a circle showed more coordination in scanning than did birds who were feeding in a line.

silence

#357 빈도 3 설명 잠금

단어 설명 (뜻/사용법)

샘플북은 단어 설명을 10개까지만 제공합니다.
나머지 설명은 **peshare.com 정식판**에서 이어집니다.

수능 기출 문장

[43] They walked in silence until Sean fell over a rock and twisted his ankle.

skill

#358 빈도 3 설명 잠금

단어 설명 (뜻/사용법)

샘플북은 단어 설명을 10개까지만 제공합니다.
나머지 설명은 **peshare.com 정식판**에서 이어집니다.

수능 기출 문장

[21] All of this study was necessary, he argued, because architects who have aimed at acquiring manual skill without scholarship have never been able to reach a position of authority to correspond to their plans, while those who have relied only upon theories and scholarship were obviously “hunting the shadow, not the substance.”

[29] It is the older parts of our brain ④ that support these automatic processes that allow us to move, hear, see, and use many of our social skills.

[32] Even the most advanced intellectual will be imperfect at this skill.

small

#359 빈도 3 설명 잠금

단어 설명 (뜻/사용법)

샘플북은 단어 설명을 10개까지만 제공합니다.
나머지 설명은 **peshare.com 정식판**에서 이어집니다.

수능 기출 문장

[36] In small, close-knit farming communities, reputations are well known.

[41] In a single hand, humans can easily hold and manipulate objects, even small and delicate ones, while adjusting our fingers to their shape and reorienting them with displacements of our fingertip pads.

small

softly

#360 빈도 3 설명 잠금

단어 설명 (뜻/사용법)

샘플북은 단어 설명을 10개까지만 제공합니다.
나머지 설명은 **peshare.com 정식판**에서 이어집니다.

수능 기출 문장

[43] When Sean returned from school, Ethan softly said, “Sean, let’s go hiking this Saturday, just the two of us.”

soil

#361 빈도 3 설명 잠금

단어 설명 (뜻/사용법)

샘플북은 단어 설명을 10개까지만 제공합니다.
나머지 설명은 **peshare.com 정식판**에서 이어집니다.

수능 기출 문장

[36] In any growing season a farmer can reduce effort, overuse soil, or underreport the crop.

[36] Over time landowners indirectly monitor farmers by observing the reported output, the general quality of the soil, and any unusual or extreme behavior.

[40] On the other hand, natural ingredients often vary appreciably in their composition and properties depending on their origin, the time of year they were harvested, the climate they experienced throughout their lifetime, the soil quality, and how they were isolated and stored.

spend

#362 빈도 3 설명 잠금

단어 설명 (뜻/사용법)

샘플북은 단어 설명을 10개까지만 제공합니다.
나머지 설명은 **peshare.com 정식판**에서 이어집니다.

수능 기출 문장

[19] Peter had spent a long time searching online for an event that would be a new way to spend time with Amy.

[38] (⑤) Such a predicament would lead any inventor seeking to rely upon secrecy to spend an inordinate amount of resources building high and impassable fences around their research facilities and greatly limiting the number of people with access to the proprietary information.

sportscaster

#363 빈도 3 설명 잠금

단어 설명 (뜻/사용법)

샘플북은 단어 설명을 10개까지만 제공합니다.
나머지 설명은 **peshare.com 정식판**에서 이어집니다.

수능 기출 문장

[26] Enberg was also a best-selling writer and won Emmy Awards as a sportscaster, a writer, and a producer.

[26] He served as Chairman of the American Sportscaster Association for more than three decades.

[26] In 1973, he became the first U.S. sportscaster ever to visit China.

stick

#364 빈도 3 설명 잠금

단어 설명 (뜻/사용법)

샘플북은 단어 설명을 10개까지만 제공합니다.
나머지 설명은 **peshare.com 정식판**에서 이어집니다.

수능 기출 문장

[43] Luckily, in his drawers they found his hat, shoes, sunglasses, and hiking sticks.

store

#365 빈도 3 설명 잠금

단어 설명 (뜻/사용법)

샘플북은 단어 설명을 10개까지만 제공합니다.
나머지 설명은 **peshare.com 정식판**에서 이어집니다.

수능 기출 문장

[32] Just as we reach for burgers for the sake of convenience, storing up the arterial fat which may one day kill us, so our reliance on feelings can do us great harm.

[39] In reality, objects do not conform to a linear lifecycle model; instead, they undergo breakdowns, await repairs, are stored away, or find themselves relegated to the basement, only to be rediscovered and repurposed later.

[40] On the other hand, natural ingredients often vary appreciably in their composition and properties depending on their origin, the time of year they were harvested, the climate they experienced throughout their lifetime, the soil quality, and how they were isolated and stored.

strong

#366 빈도 3 설명 잠금

단어 설명 (뜻/사용법)

샘플북은 단어 설명을 10개까지만 제공합니다.
나머지 설명은 **peshare.com 정식판**에서 이어집니다.

수능 기출 문장

[22] In a group conflict situation, for example, a member with a strong ability to understand emotion will be able to express how he feels about the problem and why he feels this way.

[41] Anybody who's ever attempted to make a spear tip or arrowhead from a rock knows that it excludes strong grips, constant rotation and repositioning, and forceful, careful strikes with another hard object.

suddenly

#367 빈도 3 설명 잠금

단어 설명 (뜻/사용법)

샘플북은 단어 설명을 10개까지만 제공합니다.
나머지 설명은 **peshare.com 정식판**에서 이어집니다.

수능 기출 문장

[43] Suddenly, Sean said, “Dad, I’m sorry.

suggest

#368 빈도 3 설명 잠금

단어 설명 (뜻/사용법)

샘플북은 단어 설명을 10개까지만 제공합니다.
나머지 설명은 **peshare.com 정식판**에서 이어집니다.

수능 기출 문장

[43] she suggested .

suggestion

#369 빈도 3 설명 잠금

단어 설명 (뜻/사용법)

샘플북은 단어 설명을 10개까지만 제공합니다.
나머지 설명은 **peshare.com 정식판**에서 이어집니다.

수능 기출 문장

[43] Though Sean thanked him for the suggestion, he said he had to go to the library.

sunglass

#370 빈도 3 설명 잠금

단어 설명 (뜻/사용법)

샘플북은 단어 설명을 10개까지만 제공합니다.
나머지 설명은 **peshare.com 정식판**에서 이어집니다.

수능 기출 문장

[43] Luckily, in his drawers they found his hat, shoes, sunglasses, and hiking sticks.

term

#371 빈도 3 설명 잠금

단어 설명 (뜻/사용법)

샘플북은 단어 설명을 10개까지만 제공합니다.
나머지 설명은 **peshare.com 정식판**에서 이어집니다.

수능 기출 문장

[32] But emotions are also exhausting, and short-term reactions may not, in the long term, be the most beneficial for health and survival.

[37] In a long-term research project that Marc did with some of his students on patterns of antipredatory scanning by western evening grosbeaks, they found that birds in a circle showed more coordination in scanning than did birds who were feeding in a line.

thank

#372 빈도 3 설명 잠금

단어 설명 (뜻/사용법)

샘플북은 단어 설명을 10개까지만 제공합니다.
나머지 설명은 **peshare.com 정식판**에서 이어집니다.

수능 기출 문장

[43] Though Sean thanked him for the suggestion, he said he had to go to the library.

themselves

#373 빈도 3 설명 잠금

단어 설명 (뜻/사용법)

샘플북은 단어 설명을 10개까지만 제공합니다.
나머지 설명은 **peshare.com 정식판**에서 이어집니다.

수능 기출 문장

[24] At each stage of the self-portrait's expansion, more and more people have been able to depict themselves.

[34] True, the legal rules that establish these roles constrain the behavior of individuals who occupy them, but rules also create the roles themselves.

[39] In reality, objects do not conform to a linear lifecycle model; instead, they undergo breakdowns, await repairs, are stored away, or find themselves relegated to the basement, only to be rediscovered and repurposed later.

these

#374 빈도 3 설명 잠금

단어 설명 (뜻/사용법)

샘플북은 단어 설명을 10개까지만 제공합니다.
나머지 설명은 **peshare.com 정식판**에서 이어집니다.

수능 기출 문장

[29] It is the older parts of our brain ④ that support these automatic processes that allow us to move, hear, see, and use many of our social skills.

[34] True, the legal rules that establish these roles constrain the behavior of individuals who occupy them, but rules also create the roles themselves.

[40] These variations can make testing their safety extremely difficult — one is never sure about the potential toxicity of minor components that may vary from time to time.

though

#375 빈도 3 설명 잠금

단어 설명 (뜻/사용법)

샘플북은 단어 설명을 10개까지만 제공합니다.
나머지 설명은 **peshare.com 정식판**에서 이어집니다.

수능 기출 문장

[43] Though Sean thanked him for the suggestion, he said he had to go to the library.

tool

#376 빈도 3 설명 잠금

단어 설명 (뜻/사용법)

샘플북은 단어 설명을 10개까지만 제공합니다.
나머지 설명은 **peshare.com 정식판**에서 이어집니다.

수능 기출 문장

[20] While this may be true for many games, we are too easily ignoring a valuable tool that could be used to enhance productivity instead of derailing it.

[41] No question, stone tools couldn't have become a keystone of human technology and subsistence without hands that could do the job, along with a nervous system that could regulate and coordinate the necessary signals.

transport

#377 빈도 3 설명 잠금

단어 설명 (뜻/사용법)

샘플북은 단어 설명을 10개까지만 제공합니다.
나머지 설명은 **peshare.com 정식판**에서 이어집니다.

수능 기출 문장

[35] ② Although originally invented towards the end of the nineteenth century, it started to become a mass form of transport in the 1920s in the USA and rather later in Britain.

[35] ③ Apart from its convenience and flexibility, the car has the additional advantages of affording access to many areas not served by public transport, as well as allowing the easy transport of luggage and equipment.

twist

#378 빈도 3 설명 잠금

단어 설명 (뜻/사용법)

샘플북은 단어 설명을 10개까지만 제공합니다.
나머지 설명은 **peshare.com 정식판**에서 이어집니다.

수능 기출 문장

[43] They walked in silence until Sean fell over a rock and twisted his ankle.

until

#379 빈도 3 설명 잠금

단어 설명 (뜻/사용법)

샘플북은 단어 설명을 10개까지만 제공합니다.
나머지 설명은 **peshare.com 정식판**에서 이어집니다.

수능 기출 문장

[43] They walked in silence until Sean fell over a rock and twisted his ankle.

week

#380 빈도 3 설명 잠금

단어 설명 (뜻/사용법)

샘플북은 단어 설명을 10개까지만 제공합니다.
나머지 설명은 **peshare.com 정식판**에서 이어집니다.

수능 기출 문장

[43] “Maybe two weeks ago,” Ethan replied.

weekend

#381 빈도 3 설명 잠금

단어 설명 (뜻/사용법)

샘플북은 단어 설명을 10개까지만 제공합니다.
나머지 설명은 **peshare.com 정식판**에서 이어집니다.

수능 기출 문장

[43] Grace stepped in, “You know, the weather this weekend will be the best of the year.

weight

#382 빈도 3 설명 잠금

단어 설명 (뜻/사용법)

샘플북은 단어 설명을 10개까지만 제공합니다.
나머지 설명은 **peshare.com 정식판**에서 이어집니다.

수능 기출 문장

[43] Energized, he felt no weight on his back and replied, “You are the best son, no matter what.”

where

#383 빈도 3 설명 잠금

단어 설명 (뜻/사용법)

샘플북은 단어 설명을 10개까지만 제공합니다.
나머지 설명은 **peshare.com 정식판**에서 이어집니다.

수능 기출 문장

[26] In the early 1960s, he became an assistant professor at San Fernando Valley State College, where he also served as a coach of its baseball team.

[33] We are famously living in the era of the attention economy, where the largest and most profitable businesses in the world are those that consume my attention.

[37] The birds in a line, who could only see their nearest neighbor, not only were less coordinated when scanning, but also were more nervous, changing their body and head positions significantly more than grosbeaks in a circle, where it was possible for each grosbeak to see every other grosbeak.

writer

#384 빈도 3 설명 잠금

단어 설명 (뜻/사용법)

샘플북은 단어 설명을 10개까지만 제공합니다.
나머지 설명은 **peshare.com 정식판**에서 이어집니다.

수능 기출 문장

[25] ③ The percentage of women employed as writers on the top 100 U.S. films increased by 4 percentage points from 2020 to 2021 and by 1 percentage point from 2021 to 2022.

[26] Enberg was also a best-selling writer and won Emmy Awards as a sportscaster, a writer, and a producer.

yes

#385 빈도 3 설명 잠금

단어 설명 (뜻/사용법)

샘플북은 단어 설명을 10개까지만 제공합니다.
나머지 설명은 **peshare.com 정식판**에서 이어집니다.

수능 기출 문장

[43] “Yes, I do.

878 yes

yet

#386 빈도 3 설명 잠금

단어 설명 (뜻/사용법)

샘플북은 단어 설명을 10개까지만 제공합니다.
나머지 설명은 **peshare.com 정식판**에서 이어집니다.

수능 기출 문장

[20] And yet once they have our focus, they rarely seem to offer anything meaningful to help students grow in their lives outside the games.

[41] Yet it was a breakthrough in human evolution.

access

#387 빈도 2 설명 잠금

단어 설명 (뜻/사용법)

샘플북은 단어 설명을 10개까지만 제공합니다.
나머지 설명은 **peshare.com 정식판**에서 이어집니다.

수능 기출 문장

[35] ③ Apart from its convenience and flexibility, the car has the additional advantages of affording access to many areas not served by public transport, as well as allowing the easy transport of luggage and equipment.

[38] (⑤) Such a predicament would lead any inventor seeking to rely upon secrecy to spend an inordinate amount of resources building high and impassable fences around their research facilities and greatly limiting the number of people with access to the proprietary information.

accomplish

#388 빈도 2 설명 잠금

단어 설명 (뜻/사용법)

샘플북은 단어 설명을 10개까지만 제공합니다.
나머지 설명은 **peshare.com 정식판**에서 이어집니다.

수능 기출 문장

[20] We almost universally accept that playing video games is at best a pleasant break from a student's learning and more often what prevents a student from accomplishing their goals.

[38] Trade secret law aims to promote innovation, although it accomplishes this objective in a very different manner than patent protection.

achieve

#389 빈도 2 설명 잠금

단어 설명 (뜻/사용법)

샘플북은 단어 설명을 10개까지만 제공합니다.
나머지 설명은 **peshare.com 정식판**에서 이어집니다.

수능 기출 문장

[30] For example, competition presents an inevitable conflict between the motivation to achieve one's personal goal and the ① desire to maintain good relationships with others.

[30] When the maintenance of interpersonal relationships is important, with their counterparts in particular or with others generally, competitors experience an ② internal conflict that can harm their desire to achieve their goal and taint the good feeling brought about by winning.

adjust

#390 빈도 2 설명 잠금

단어 설명 (뜻/사용법)

샘플북은 단어 설명을 10개까지만 제공합니다.
나머지 설명은 **peshare.com 정식판**에서 이어집니다.

수능 기출 문장

[41] In a single hand, humans can easily hold and manipulate objects, even small and delicate ones, while adjusting our fingers to their shape and reorienting them with displacements of our fingertip pads.

Age

#391 빈도 2 설명 잠금

단어 설명 (뜻/사용법)

샘플북은 단어 설명을 10개까지만 제공합니다.
나머지 설명은 **peshare.com 정식판**에서 이어집니다.

수능 기출 문장

[23] The arrival of the Industrial Age changed the relationship among time, labor, and capital.

[26] He made his last live broadcast in 2016 and died the following year at the age of 82.

aim

#392 빈도 2 설명 잠금

단어 설명 (뜻/사용법)

샘플북은 단어 설명을 10개까지만 제공합니다.
나머지 설명은 **peshare.com 정식판**에서 이어집니다.

수능 기출 문장

[21] All of this study was necessary, he argued, because architects who have aimed at acquiring manual skill without scholarship have never been able to reach a position of authority to correspond to their plans, while those who have relied only upon theories and scholarship were obviously “hunting the shadow, not the substance.”

[38] Trade secret law aims to promote innovation, although it accomplishes this objective in a very different manner than patent protection.

algorithm

#393 빈도 2 설명 잠금

단어 설명 (뜻/사용법)

샘플북은 단어 설명을 10개까지만 제공합니다.
나머지 설명은 **peshare.com 정식판**에서 이어집니다.

수능 기출 문장

[33] Our creative engagement with other people is mediated by AI-based recommendation systems that are designed to trap our attention through the process that Nick Seaver calls captology, keeping us attending to work sold by one company rather than another, replacing the freedom of personal exploration with algorithm-generated playlists or even algorithm-generated art.

although

#394 빈도 2 설명 잠금

단어 설명 (뜻/사용법)

샘플북은 단어 설명을 10개까지만 제공합니다.
나머지 설명은 **peshare.com 정식판**에서 이어집니다.

수능 기출 문장

[35] ② Although originally invented towards the end of the nineteenth century, it started to become a mass form of transport in the 1920s in the USA and rather later in Britain.

[38] Trade secret law aims to promote innovation, although it accomplishes this objective in a very different manner than patent protection.

altruistic

#395 빈도 2 설명 잠금

단어 설명 (뜻/사용법)

샘플북은 단어 설명을 10개까지만 제공합니다.
나머지 설명은 **peshare.com 정식판**에서 이어집니다.

수능 기출 문장

[30] * taint: 더럽히다 ** altruistic : 이타주의의

[30] Consequences of this emotional state include lower task motivation in a competition and preferences for more cooperative and altruistic outcomes, such as ⑤ diminishing the significance of the outcome or sharing the winner's reward.

Amy

#396 빈도 2 설명 잠금

단어 설명 (뜻/사용법)

샘플북은 단어 설명을 10개까지만 제공합니다.
나머지 설명은 **peshare.com 정식판**에서 이어집니다.

수능 기출 문장

[19] It was Valentine's Day on Friday and Peter was certain that his wife, Amy, was going to love his surprise.

[19] Peter had spent a long time searching online for an event that would be a new way to spend time with Amy.

anatomical

#397 빈도 2 설명 잠금

단어 설명 (뜻/사용법)

샘플북은 단어 설명을 10개까지만 제공합니다.
나머지 설명은 **peshare.com 정식판**에서 이어집니다.

수능 기출 문장

[41] Our relatively long, powerful thumb and other anatomical attributes, including our flat nails (which nearly all primates possess), make this possible.

anthropomorphic

#398 빈도 2 설명 잠금

단어 설명 (뜻/사용법)

샘플북은 단어 설명을 10개까지만 제공합니다.
나머지 설명은 **peshare.com 정식판**에서 이어집니다.

수능 기출 문장

[39] (③) Krebs and Weber critically engage with anthropomorphic metaphors that imply a biography of things, appropriately highlighting that conventional understanding of the lifecycle of a technology, from its acquisition to its disposal from the household, provides an incomplete definition.

[39] * relegate: 추방하다 ** anthropomorphic : 의인화된

anybody

#399 빈도 2 설명 잠금

단어 설명 (뜻/사용법)

샘플북은 단어 설명을 10개까지만 제공합니다.
나머지 설명은 **peshare.com 정식판**에서 이어집니다.

수능 기출 문장

[41] Anybody who's ever attempted to make a spear tip or arrowhead from a rock knows that it excludes strong grips, constant rotation and repositioning, and forceful, careful strikes with another hard object.

architecture

#400 빈도 2 설명 잠금

단어 설명 (뜻/사용법)

샘플북은 단어 설명을 10개까지만 제공합니다.
나머지 설명은 **peshare.com 정식판**에서 이어집니다.

수능 기출 문장

[21] Marcus Vitruvius Pollio, a practicing architect during the rule of Augustus Caesar, recognized that architecture requires both practical and theoretical knowledge, and he listed the disciplines he felt the aspiring architect should master: literature and writing, draftsmanship, mathematics, history, philosophy, music, medicine, law, and astronomy — a curriculum that still has much to recommend it.

[21] The position of the architect rose during the Roman Empire, as architecture symbolically became a particularly important political statement.

array

#401 빈도 2 설명 잠금

단어 설명 (뜻/사용법)

샘플북은 단어 설명을 10개까지만 제공합니다.
나머지 설명은 **peshare.com 정식판**에서 이어집니다.

수능 기출 문장

[37] * grosbeak: 콩새류(類) ** array : 정렬

[37] Emotional contagion would have been impossible for individual grosbeaks in the linear array except with their nearest neighbors.

arrowhead

#402 빈도 2 설명 잠금

단어 설명 (뜻/사용법)

샘플북은 단어 설명을 10개까지만 제공합니다.
나머지 설명은 **peshare.com 정식판**에서 이어집니다.

수능 기출 문장

[41] Anybody who's ever attempted to make a spear tip or arrowhead from a rock knows that it excludes strong grips, constant rotation and repositioning, and forceful, careful strikes with another hard object.

arterial

#403 빈도 2 설명 잠금

단어 설명 (뜻/사용법)

샘플북은 단어 설명을 10개까지만 제공합니다.
나머지 설명은 **peshare.com 정식판**에서 이어집니다.

수능 기출 문장

[32] * succumb: 굴복하다 ** arterial : 동맥의

[32] Just as we reach for burgers for the sake of convenience, storing up the arterial fat which may one day kill us, so our reliance on feelings can do us great harm.

associate

#404 빈도 2 설명 잠금

단어 설명 (뜻/사용법)

샘플북은 단어 설명을 10개까지만 제공합니다.
나머지 설명은 **peshare.com 정식판**에서 이어집니다.

수능 기출 문장

[30] Feelings of guilt, an emotion generally associated with high motivation for goal-achievement, lead to ④ stronger motivation and performance in the pursuit of competitive goals.

[35] ④ The expansion of reasonably priced, good quality accommodation associated with tourism growth has also facilitated the growth of locally based restaurants.

assume

#405 빈도 2 설명 잠금

단어 설명 (뜻/사용법)

샘플북은 단어 설명을 10개까지만 제공합니다.
나머지 설명은 **peshare.com 정식판**에서 이어집니다.

수능 기출 문장

[40] In some cases, a natural food component has been consumed for hundreds or thousands of years without causing any obvious health problems and can, therefore, be assumed to be safe.

[40] People often assume that synthetic food ingredients are more harmful than natural ones, but this is not always the case.

attribute

#406 빈도 2 설명 잠금

단어 설명 (뜻/사용법)

샘플북은 단어 설명을 10개까지만 제공합니다.
나머지 설명은 **peshare.com 정식판**에서 이어집니다.

수능 기출 문장

[41] Our relatively long, powerful thumb and other anatomical attributes, including our flat nails (which nearly all primates possess), make this possible.

begin

#407 빈도 2 설명 잠금

단어 설명 (뜻/사용법)

샘플북은 단어 설명을 10개까지만 제공합니다.
나머지 설명은 **peshare.com 정식판**에서 이어집니다.

수능 기출 문장

[26] Afterwards, he began a full-time sportscasting career in Los Angeles.

[31] When a novel, play or short story is explored over a period of time, the result is that the reader begins to ‘inhabit’ the text.

bloody

#408 빈도 2 설명 잠금

단어 설명 (뜻/사용법)

샘플북은 단어 설명을 10개까지만 제공합니다.
나머지 설명은 **peshare.com 정식판**에서 이어집니다.

수능 기출 문장

[41] And even with a fair amount of know-how, it can be a bloody business.

breakthrough

#409 빈도 2 설명 잠금

단어 설명 (뜻/사용법)

샘플북은 단어 설명을 10개까지만 제공합니다.
나머지 설명은 **peshare.com 정식판**에서 이어집니다.

수능 기출 문장

[41] Yet it was a breakthrough in human evolution.

capital

#410 빈도 2 설명 잠금

단어 설명 (뜻/사용법)

샘플북은 단어 설명을 10개까지만 제공합니다.
나머지 설명은 **peshare.com 정식판**에서 이어집니다.

수능 기출 문장

[23] The arrival of the Industrial Age changed the relationship among time, labor, and capital.

[36] The potential for market enforcement is greater when contracting parties have developed reputational capital that can be devalued when contracts are violated.

car

#411 빈도 2 설명 잠금

단어 설명 (뜻/사용법)

샘플북은 단어 설명을 10개까지만 제공합니다.
나머지 설명은 **peshare.com 정식판**에서 이어집니다.

수능 기출 문장

[35] ① The significance of the car in the development of sport and tourism generally has attracted considerable coverage and it has had no less an impact on sports tourism specifically.

[35] ③ Apart from its convenience and flexibility, the car has the additional advantages of affording access to many areas not served by public transport, as well as allowing the easy transport of luggage and equipment.

cause

#412 빈도 2 설명 잠금

단어 설명 (뜻/사용법)

샘플북은 단어 설명을 10개까지만 제공합니다.
나머지 설명은 **peshare.com 정식판**에서 이어집니다.

수능 기출 문장

[22] The ability to understand emotions — to have a diverse emotion vocabulary and to understand the causes and consequences of emotion — is particularly relevant in group settings.

[40] In some cases, a natural food component has been consumed for hundreds or thousands of years without causing any obvious health problems and can, therefore, be assumed to be safe.

circle

#413 빈도 2 설명 잠금

단어 설명 (뜻/사용법)

샘플북은 단어 설명을 10개까지만 제공합니다.
나머지 설명은 **peshare.com 정식판**에서 이어집니다.

수능 기출 문장

[37] In a long-term research project that Marc did with some of his students on patterns of antipredatory scanning by western evening grosbeaks, they found that birds in a circle showed more coordination in scanning than did birds who were feeding in a line.

[37] The birds in a line, who could only see their nearest neighbor, not only were less coordinated when scanning, but also were more nervous, changing their body and head positions significantly more than grosbeaks in a circle, where it was possible for each grosbeak to see every other grosbeak.

City

#414 빈도 2 설명 잠금

단어 설명 (뜻/사용법)

샘플북은 단어 설명을 10개까지만 제공합니다.
나머지 설명은 **peshare.com 정식판**에서 이어집니다.

수능 기출 문장

[18] Dear Rosydale City Marathon Racers, We are really grateful to all of you who have signed up for the 10th Rosydale City Marathon that was scheduled for this coming Saturday at 10 a.m. Unfortunately, as you may already know, the weather forecast says that there is going to be a downpour throughout the race day.

claw

#415 빈도 2 설명 잠금

단어 설명 (뜻/사용법)

샘플북은 단어 설명을 10개까지만 제공합니다.
나머지 설명은 **peshare.com 정식판**에서 이어집니다.

수능 기출 문장

[41] Just picture trying — and failing — to dog-ear this page with pointy, curved claws.

clock

#416 빈도 2 설명 잠금

단어 설명 (뜻/사용법)

샘플북은 단어 설명을 10개까지만 제공합니다.
나머지 설명은 **peshare.com 정식판**에서 이어집니다.

수능 기출 문장

[23] Factories could produce around the clock, and they could do so with greater speed and volume than ever before.

[23] Labor, previously guided by harvest cycles, became clock-oriented, and society started to reorganize around new principles of productivity.

close

#417 빈도 2 설명 잠금

단어 설명 (뜻/사용법)

샘플북은 단어 설명을 10개까지만 제공합니다.
나머지 설명은 **peshare.com 정식판**에서 이어집니다.

수능 기출 문장

[31] The reader is eager to find out what happens as events unfold; he or she feels close to certain characters and shares their emotional responses.

[36] In small, close-knit farming communities, reputations are well known.

close

combination

#418 빈도 2 설명 잠금

단어 설명 (뜻/사용법)

샘플북은 단어 설명을 10개까지만 제공합니다.
나머지 설명은 **peshare.com 정식판**에서 이어집니다.

수능 기출 문장

[41] With a unique combination of traits, the human hand shaped our history.

communication

#419 빈도 2 설명 잠금

단어 설명 (뜻/사용법)

샘플북은 단어 설명을 10개까지만 제공합니다.
나머지 설명은 **peshare.com 정식판**에서 이어집니다.

수능 기출 문장

[22] Appreciation of differences creates an arena for open communication and promotes constructive conflict resolution and improved group functioning.

[22] Individuals who are skilled in this domain are able to express emotions, feelings and moods accurately and thus, may facilitate clear communication between co-workers.

comparison

#420 빈도 2 설명 잠금

단어 설명 (뜻/사용법)

샘플북은 단어 설명을 10개까지만 제공합니다.
나머지 설명은 **peshare.com 정식판**에서 이어집니다.

수능 기출 문장

[30] Exline and Lobel found that the perception of oneself as a target for upward social comparison often makes people ③ uncomfortable.

[30] When they believe that others are making envious comparisons with them, people feel uneasiness, distress, or sorrow.

competition

#421 빈도 2 설명 잠금

단어 설명 (뜻/사용법)

샘플북은 단어 설명을 10개까지만 제공합니다.
나머지 설명은 **peshare.com 정식판**에서 이어집니다.

수능 기출 문장

[30] Consequences of this emotional state include lower task motivation in a competition and preferences for more cooperative and altruistic outcomes, such as ⑤ diminishing the significance of the outcome or sharing the winner's reward.

[30] For example, competition presents an inevitable conflict between the motivation to achieve one's personal goal and the ① desire to maintain good relationships with others.

competitive

#422 빈도 2 설명 잠금

단어 설명 (뜻/사용법)

샘플북은 단어 설명을 10개까지만 제공합니다.
나머지 설명은 **peshare.com 정식판**에서 이어집니다.

수능 기출 문장

[30] Feelings of guilt, an emotion generally associated with high motivation for goal-achievement, lead to ④ stronger motivation and performance in the pursuit of competitive goals.

[30] Studies in psychology have reported cases in which competitive incentives resulted in lower task effort, and their focus was on the psychological underpinnings of the reduction in motivation.

component

#423 빈도 2 설명 잠금

단어 설명 (뜻/사용법)

샘플북은 단어 설명을 10개까지만 제공합니다.
나머지 설명은 **peshare.com 정식판**에서 이어집니다.

수능 기출 문장

[40] In some cases, a natural food component has been consumed for hundreds or thousands of years without causing any obvious health problems and can, therefore, be assumed to be safe.

[40] These variations can make testing their safety extremely difficult — one is never sure about the potential toxicity of minor components that may vary from time to time.

composition

#424 빈도 2 설명 잠금

단어 설명 (뜻/사용법)

샘플북은 단어 설명을 10개까지만 제공합니다.
나머지 설명은 **peshare.com 정식판**에서 이어집니다.

수능 기출 문장

[40] On the other hand, natural ingredients often vary appreciably in their composition and properties depending on their origin, the time of year they were harvested, the climate they experienced throughout their lifetime, the soil quality, and how they were isolated and stored.

[40] Typically, synthetic ingredients can be made in a precisely controlled fashion and have well-defined compositions and properties, allowing careful evaluation of their potential toxicity.

conscious

#425 빈도 2 설명 잠금

단어 설명 (뜻/사용법)

샘플북은 단어 설명을 10개까지만 제공합니다.
나머지 설명은 **peshare.com 정식판**에서 이어집니다.

수능 기출 문장

[29] The autopilot parts of our brain do it for us automatically, ③ freeing up our conscious mind for more important jobs.

[33] The advertising industry is literally dedicated to capturing the conscious hours of my life and selling them to someone else.

consequence

#426 빈도 2 설명 잠금

단어 설명 (뜻/사용법)

샘플북은 단어 설명을 10개까지만 제공합니다.
나머지 설명은 **peshare.com 정식판**에서 이어집니다.

수능 기출 문장

[22] The ability to understand emotions — to have a diverse emotion vocabulary and to understand the causes and consequences of emotion — is particularly relevant in group settings.

[30] Consequences of this emotional state include lower task motivation in a competition and preferences for more cooperative and altruistic outcomes, such as ⑤ diminishing the significance of the outcome or sharing the winner's reward.

constant

#427 빈도 2 설명 잠금

단어 설명 (뜻/사용법)

샘플북은 단어 설명을 10개까지만 제공합니다.
나머지 설명은 **peshare.com 정식판**에서 이어집니다.

수능 기출 문장

[41] Anybody who's ever attempted to make a spear tip or arrowhead from a rock knows that it excludes strong grips, constant rotation and repositioning, and forceful, careful strikes with another hard object.

constrain

#428 빈도 2 설명 잠금

단어 설명 (뜻/사용법)

샘플북은 단어 설명을 10개까지만 제공합니다.
나머지 설명은 **peshare.com 정식판**에서 이어집니다.

수능 기출 문장

[34] * constrain : 속박하다

[34] True, the legal rules that establish these roles constrain the behavior of individuals who occupy them, but rules also create the roles themselves.

consume

#429 빈도 2 설명 잠금

단어 설명 (뜻/사용법)

샘플북은 단어 설명을 10개까지만 제공합니다.
나머지 설명은 **peshare.com 정식판**에서 이어집니다.

수능 기출 문장

[33] We are famously living in the era of the attention economy, where the largest and most profitable businesses in the world are those that consume my attention.

[40] In some cases, a natural food component has been consumed for hundreds or thousands of years without causing any obvious health problems and can, therefore, be assumed to be safe.

contagion

#430 빈도 2 설명 잠금

단어 설명 (뜻/사용법)

샘플북은 단어 설명을 10개까지만 제공합니다.
나머지 설명은 **peshare.com 정식판**에서 이어집니다.

수능 기출 문장

[37] Emotional contagion would have been impossible for individual grosbeaks in the linear array except with their nearest neighbors.

[37] They have been infected by emotional contagion.

control

#431 빈도 2 설명 잠금

단어 설명 (뜻/사용법)

샘플북은 단어 설명을 10개까지만 제공합니다.
나머지 설명은 **peshare.com 정식판**에서 이어집니다.

수능 기출 문장

[32] This is not thought control.

[40] Typically, synthetic ingredients can be made in a precisely controlled fashion and have well-defined compositions and properties, allowing careful evaluation of their potential toxicity.

convenience

#432 빈도 2 설명 잠금

단어 설명 (뜻/사용법)

샘플북은 단어 설명을 10개까지만 제공합니다.
나머지 설명은 **peshare.com 정식판**에서 이어집니다.

수능 기출 문장

[32] Just as we reach for burgers for the sake of convenience, storing up the arterial fat which may one day kill us, so our reliance on feelings can do us great harm.

[35] ③ Apart from its convenience and flexibility, the car has the additional advantages of affording access to many areas not served by public transport, as well as allowing the easy transport of luggage and equipment.

conventional

#433 빈도 2 설명 잠금

단어 설명 (뜻/사용법)

샘플북은 단어 설명을 10개까지만 제공합니다.
나머지 설명은 **peshare.com 정식판**에서 이어집니다.

수능 기출 문장

[33] It might seem magical that so many exciting and useful software systems are available to use for free, but it is now conventional wisdom that if you can't see who is paying for something that appears to be free, then _____.

[39] (③) Krebs and Weber critically engage with anthropomorphic metaphors that imply a biography of things, appropriately highlighting that conventional understanding of the lifecycle of a technology, from its acquisition to its disposal from the household, provides an incomplete definition.

crude

#434 빈도 2 설명 잠금

단어 설명 (뜻/사용법)

샘플북은 단어 설명을 10개까지만 제공합니다.
나머지 설명은 **peshare.com 정식판**에서 이어집니다.

수능 기출 문장

[29] * crude : 투박한

[29] So, most of the time, ⑤ what you are perceiving, feeling, or thinking is based on a very crude and fast analysis that happens completely without your awareness.

curved

#435 빈도 2 설명 잠금

단어 설명 (뜻/사용법)

샘플북은 단어 설명을 10개까지만 제공합니다.
나머지 설명은 **peshare.com 정식판**에서 이어집니다.

수능 기출 문장

[41] Just picture trying — and failing — to dog-ear this page with pointy, curved claws.

cycle

#436 빈도 2 설명 잠금

단어 설명 (뜻/사용법)

샘플북은 단어 설명을 10개까지만 제공합니다.
나머지 설명은 **peshare.com 정식판**에서 이어집니다.

수능 기출 문장

[23] Labor, previously guided by harvest cycles, became clock-oriented, and society started to reorganize around new principles of productivity.

[39] (④) Additionally, objects may enter recycling or second-hand cycles, leading to a dynamic afterlife marked by diverse applications.

decide

#437 빈도 2 설명 잠금

단어 설명 (뜻/사용법)

샘플북은 단어 설명을 10개까지만 제공합니다.
나머지 설명은 **peshare.com 정식판**에서 이어집니다.

수능 기출 문장

[18] As a result, we have decided to cancel the race.

[29] When you decide to get up and get a drink of water, for example, you don't consciously organize or consider the host of steps involved.

delicate

#438 빈도 2 설명 잠금

단어 설명 (뜻/사용법)

샘플북은 단어 설명을 10개까지만 제공합니다.
나머지 설명은 **peshare.com 정식판**에서 이어집니다.

수능 기출 문장

[41] In a single hand, humans can easily hold and manipulate objects, even small and delicate ones, while adjusting our fingers to their shape and reorienting them with displacements of our fingertip pads.

desire

#439 빈도 2 설명 잠금

단어 설명 (뜻/사용법)

샘플북은 단어 설명을 10개까지만 제공합니다.
나머지 설명은 **peshare.com 정식판**에서 이어집니다.

수능 기출 문장

[30] For example, competition presents an inevitable conflict between the motivation to achieve one's personal goal and the ① desire to maintain good relationships with others.

[30] When the maintenance of interpersonal relationships is important, with their counterparts in particular or with others generally, competitors experience an ② internal conflict that can harm their desire to achieve their goal and taint the good feeling brought about by winning.

displacement

#440 빈도 2 설명 잠금

단어 설명 (뜻/사용법)

샘플북은 단어 설명을 10개까지만 제공합니다.
나머지 설명은 **peshare.com 정식판**에서 이어집니다.

수능 기출 문장

[41] In a single hand, humans can easily hold and manipulate objects, even small and delicate ones, while adjusting our fingers to their shape and reorienting them with displacements of our fingertip pads.

ditch

#441 빈도 2 설명 잠금

단어 설명 (뜻/사용법)

샘플북은 단어 설명을 10개까지만 제공합니다.
나머지 설명은 **peshare.com 정식판**에서 이어집니다.

수능 기출 문장

[36] * ditch : 개천 ** irrigation: 물을 댐

[36] Similarly, a landowner can undermaintain fences, ditches , and irrigation systems.

diverse

#442 빈도 2 설명 잠금

단어 설명 (뜻/사용법)

샘플북은 단어 설명을 10개까지만 제공합니다.
나머지 설명은 **peshare.com 정식판**에서 이어집니다.

수능 기출 문장

[22] The ability to understand emotions — to have a diverse emotion vocabulary and to understand the causes and consequences of emotion — is particularly relevant in group settings.

[39] (④) Additionally, objects may enter recycling or second-hand cycles, leading to a dynamic afterlife marked by diverse applications.

dog

#443 빈도 2 설명 잠금

단어 설명 (뜻/사용법)

샘플북은 단어 설명을 10개까지만 제공합니다.
나머지 설명은 **peshare.com 정식판**에서 이어집니다.

수능 기출 문장

[41] Just picture trying — and failing — to dog-ear this page with pointy, curved claws.

draw

#444 빈도 2 설명 잠금

단어 설명 (뜻/사용법)

샘플북은 단어 설명을 10개까지만 제공합니다.
나머지 설명은 **peshare.com 정식판**에서 이어집니다.

수능 기출 문장

[31] He or she is drawn into the book.

[31] The language becomes ‘transparent’ — the fiction draws the whole person into its own world.

drive

#445 빈도 2 설명 잠금

단어 설명 (뜻/사용법)

샘플북은 단어 설명을 10개까지만 제공합니다.
나머지 설명은 **peshare.com 정식판**에서 이어집니다.

수능 기출 문장

[32] Being driven by heuristic responses, living by instinct and emotion all the time, is a very easy way to live, in many ways: thought is effortful, especially for the inexperienced.

[32] But even imperfect possession of it _____ of being 'stimulus-driven', constantly reacting to the immediate environment, the brightest colours or loudest sounds.

during

#446 빈도 2 설명 잠금

단어 설명 (뜻/사용법)

샘플북은 단어 설명을 10개까지만 제공합니다.
나머지 설명은 **peshare.com 정식판**에서 이어집니다.

수능 기출 문장

[21] Marcus Vitruvius Pollio, a practicing architect during the rule of Augustus Caesar, recognized that architecture requires both practical and theoretical knowledge, and he listed the disciplines he felt the aspiring architect should master: literature and writing, draftsmanship, mathematics, history, philosophy, music, medicine, law, and astronomy — a curriculum that still has much to recommend it.

[21] The position of the architect rose during the Roman Empire, as architecture symbolically became a particularly important political statement.

ear

#447 빈도 2 설명 잠금

단어 설명 (뜻/사용법)

샘플북은 단어 설명을 10개까지만 제공합니다.
나머지 설명은 **peshare.com 정식판**에서 이어집니다.

수능 기출 문장

[41] Just picture trying — and failing — to dog-ear this page with pointy, curved claws.

easy

#448 빈도 2 설명 잠금

단어 설명 (뜻/사용법)

샘플북은 단어 설명을 10개까지만 제공합니다.
나머지 설명은 **peshare.com 정식판**에서 이어집니다.

수능 기출 문장

[32] Being driven by heuristic responses, living by instinct and emotion all the time, is a very easy way to live, in many ways: thought is effortful, especially for the inexperienced.

[35] ③ Apart from its convenience and flexibility, the car has the additional advantages of affording access to many areas not served by public transport, as well as allowing the easy transport of luggage and equipment.

economy

#449 빈도 2 설명 잠금

단어 설명 (뜻/사용법)

샘플북은 단어 설명을 10개까지만 제공합니다.
나머지 설명은 **peshare.com 정식판**에서 이어집니다.

수능 기출 문장

[33] We are famously living in the era of the attention economy, where the largest and most profitable businesses in the world are those that consume my attention.

[38] (④) Once the idea is released, it will be “free as the air” under the background norms of a free market economy.

efficient

#450 빈도 2 설명 잠금

단어 설명 (뜻/사용법)

샘플북은 단어 설명을 10개까지만 제공합니다.
나머지 설명은 **peshare.com 정식판**에서 이어집니다.

수능 기출 문장

[41] Other primates exhibit some kinds of precision grips in the handling and use of objects, but not with the kind of efficient opposition that our hand anatomy allows.

eight

#451 빈도 2 설명 잠금

단어 설명 (뜻/사용법)

샘플북은 단어 설명을 10개까지만 제공합니다.
나머지 설명은 **peshare.com 정식판**에서 이어집니다.

수능 기출 문장

[23] A machine that runs twelve hours a day will produce more widgets than one that runs for only eight hours per day — and a machine that runs twenty-four hours per day will produce the most widgets of all.

[23] As such, at many factories, the workday is divided into eight-hour shifts, so that there will always be people on hand to keep the widget machines humming.

Enberg

#452 빈도 2 설명 잠금

단어 설명 (뜻/사용법)

샘플북은 단어 설명을 10개까지만 제공합니다.
나머지 설명은 **peshare.com 정식판**에서 이어집니다.

수능 기출 문장

[26] Dick Enberg was one of America's most beloved sports broadcasters.

[26] Enberg was also a best-selling writer and won Emmy Awards as a sportscaster, a writer, and a producer.

engage

#453 빈도 2 설명 잠금

단어 설명 (뜻/사용법)

샘플북은 단어 설명을 10개까지만 제공합니다.
나머지 설명은 **peshare.com 정식판**에서 이어집니다.

수능 기출 문장

[31] Engaging imaginatively with literature enables learners to shift the focus of their attention beyond the more mechanical aspects of the foreign language system.

[39] (③) Krebs and Weber critically engage with anthropomorphic metaphors that imply a biography of things, appropriately highlighting that conventional understanding of the lifecycle of a technology, from its acquisition to its disposal from the household, provides an incomplete definition.

equipment

#454 빈도 2 설명 잠금

단어 설명 (뜻/사용법)

샘플북은 단어 설명을 10개까지만 제공합니다.
나머지 설명은 **peshare.com 정식판**에서 이어집니다.

수능 기출 문장

[35] ③ Apart from its convenience and flexibility, the car has the additional advantages of affording access to many areas not served by public transport, as well as allowing the easy transport of luggage and equipment.

[35] ⑤ As a result, it was invaluable for the development of many forms of sports tourism but especially those which require the transportation of people and equipment to relatively remote locations.

era

#455 빈도 2 설명 잠금

단어 설명 (뜻/사용법)

샘플북은 단어 설명을 10개까지만 제공합니다.
나머지 설명은 **peshare.com 정식판**에서 이어집니다.

수능 기출 문장

[24] Today's young, urban, networked majority has reworked the history of the self-portrait to make the selfie into the first visual signature of the new era.

[33] We are famously living in the era of the attention economy, where the largest and most profitable businesses in the world are those that consume my attention.

especially

#456 빈도 2 설명 잠금

단어 설명 (뜻/사용법)

샘플북은 단어 설명을 10개까지만 제공합니다.
나머지 설명은 **peshare.com 정식판**에서 이어집니다.

수능 기출 문장

[32] Being driven by heuristic responses, living by instinct and emotion all the time, is a very easy way to live, in many ways: thought is effortful, especially for the inexperienced.

[35] ⑤ As a result, it was invaluable for the development of many forms of sports tourism but especially those which require the transportation of people and equipment to relatively remote locations.

evolution

#457 빈도 2 설명 잠금

단어 설명 (뜻/사용법)

샘플북은 단어 설명을 10개까지만 제공합니다.
나머지 설명은 **peshare.com 정식판**에서 이어집니다.

수능 기출 문장

[41] Yet it was a breakthrough in human evolution.

exclude

#458 빈도 2 설명 잠금

단어 설명 (뜻/사용법)

샘플북은 단어 설명을 10개까지만 제공합니다.
나머지 설명은 **peshare.com 정식판**에서 이어집니다.

수능 기출 문장

[41] Anybody who's ever attempted to make a spear tip or arrowhead from a rock knows that it excludes strong grips, constant rotation and repositioning, and forceful, careful strikes with another hard object.

1024 exclude

experience

#459 빈도 2 설명 잠금

단어 설명 (뜻/사용법)

샘플북은 단어 설명을 10개까지만 제공합니다.
나머지 설명은 **peshare.com 정식판**에서 이어집니다.

수능 기출 문장

[30] When the maintenance of interpersonal relationships is important, with their counterparts in particular or with others generally, competitors experience an ② internal conflict that can harm their desire to achieve their goal and taint the good feeling brought about by winning.

[40] On the other hand, natural ingredients often vary appreciably in their composition and properties depending on their origin, the time of year they were harvested, the climate they experienced throughout their lifetime, the soil quality, and how they were isolated and stored.

facilitate

#460 빈도 2 설명 잠금

단어 설명 (뜻/사용법)

샘플북은 단어 설명을 10개까지만 제공합니다.
나머지 설명은 **peshare.com 정식판**에서 이어집니다.

수능 기출 문장

[22] Individuals who are skilled in this domain are able to express emotions, feelings and moods accurately and thus, may facilitate clear communication between co-workers.

[35] ④ The expansion of reasonably priced, good quality accommodation associated with tourism growth has also facilitated the growth of locally based restaurants.

factory

#461 빈도 2 설명 잠금

단어 설명 (뜻/사용법)

샘플북은 단어 설명을 10개까지만 제공합니다.
나머지 설명은 **peshare.com 정식판**에서 이어집니다.

수능 기출 문장

[23] As such, at many factories, the workday is divided into eight-hour shifts, so that there will always be people on hand to keep the widget machines humming.

[23] Factories could produce around the clock, and they could do so with greater speed and volume than ever before.

fail

#462 빈도 2 설명 잠금

단어 설명 (뜻/사용법)

샘플북은 단어 설명을 10개까지만 제공합니다.
나머지 설명은 **peshare.com 정식판**에서 이어집니다.

수능 기출 문장

[41] Just picture trying — and failing — to dog-ear this page with pointy, curved claws.

fair

#463 빈도 2 설명 잠금

단어 설명 (뜻/사용법)

샘플북은 단어 설명을 10개까지만 제공합니다.
나머지 설명은 **peshare.com 정식판**에서 이어집니다.

수능 기출 문장

[41] And even with a fair amount of know-how, it can be a bloody business.

far

#464 빈도 2 설명 잠금

단어 설명 (뜻/사용법)

샘플북은 단어 설명을 10개까지만 제공합니다.
나머지 설명은 **peshare.com 정식판**에서 이어집니다.

수능 기출 문장

[29] More recently evolved abilities like talking, reading, and writing are far less automated.

[39] (⑤) As such, the life of an object exhibits a far more complicated and adaptive path than a simplistic linear progression.

fence

#465 빈도 2 설명 잠금

단어 설명 (뜻/사용법)

샘플북은 단어 설명을 10개까지만 제공합니다.
나머지 설명은 **peshare.com 정식판**에서 이어집니다.

수능 기출 문장

[36] Similarly, a landowner can undermaintain fences, ditches, and irrigation systems.

[38] (⑤) Such a predicament would lead any inventor seeking to rely upon secrecy to spend an inordinate amount of resources building high and impassable fences around their research facilities and greatly limiting the number of people with access to the proprietary information.

fingertip

#466 빈도 2 설명 잠금

단어 설명 (뜻/사용법)

샘플북은 단어 설명을 10개까지만 제공합니다.
나머지 설명은 **peshare.com 정식판**에서 이어집니다.

수능 기출 문장

[41] In a single hand, humans can easily hold and manipulate objects, even small and delicate ones, while adjusting our fingers to their shape and reorienting them with displacements of our fingertip pads.

flat

#467 빈도 2 설명 잠금

단어 설명 (뜻/사용법)

샘플북은 단어 설명을 10개까지만 제공합니다.
나머지 설명은 **peshare.com 정식판**에서 이어집니다.

수능 기출 문장

[41] Our relatively long, powerful thumb and other anatomical attributes, including our flat nails (which nearly all primates possess), make this possible.

form

#468 빈도 2 설명 잠금

단어 설명 (뜻/사용법)

샘플북은 단어 설명을 10개까지만 제공합니다.
나머지 설명은 **peshare.com 정식판**에서 이어집니다.

수능 기출 문장

[35] ② Although originally invented towards the end of the nineteenth century, it started to become a mass form of transport in the 1920s in the USA and rather later in Britain.

[35] ⑤ As a result, it was invaluable for the development of many forms of sports tourism but especially those which require the transportation of people and equipment to relatively remote locations.

Friday

#469 빈도 2 설명 잠금

단어 설명 (뜻/사용법)

샘플북은 단어 설명을 10개까지만 제공합니다.
나머지 설명은 **peshare.com 정식판**에서 이어집니다.

수능 기출 문장

[19] He smiled as he called the restaurant and asked for a reservation for Friday.

[19] It was Valentine's Day on Friday and Peter was certain that his wife, Amy, was going to love his surprise.

future

#470 빈도 2 설명 잠금

단어 설명 (뜻/사용법)

샘플북은 단어 설명을 10개까지만 제공합니다.
나머지 설명은 **peshare.com 정식판**에서 이어집니다.

수능 기출 문장

[18] We hope you understand and we promise to hold another race in the near future.

[36] Accurate assessments of farmer and landowner behavior will be made over time, and those farmers and landowners who attempt to gain at each other's expense will find that others may refuse to deal with them in the future.

generate

#471 빈도 2 설명 잠금

단어 설명 (뜻/사용법)

샘플북은 단어 설명을 10개까지만 제공합니다.
나머지 설명은 **peshare.com 정식판**에서 이어집니다.

수능 기출 문장

[33] Our creative engagement with other people is mediated by AI-based recommendation systems that are designed to trap our attention through the process that Nick Seaver calls captology, keeping us attending to work sold by one company rather than another, replacing the freedom of personal exploration with algorithm-generated playlists or even algorithm-generated art.

get

#472 빈도 2 설명 잠금

단어 설명 (뜻/사용법)

샘플북은 단어 설명을 10개까지만 제공합니다.
나머지 설명은 **peshare.com 정식판**에서 이어집니다.

수능 기출 문장

[29] When you decide to get up and get a drink of water, for example, you don't consciously organize or consider the host of steps involved.

grab

#473 빈도 2 설명 잠금

단어 설명 (뜻/사용법)

샘플북은 단어 설명을 10개까지만 제공합니다.
나머지 설명은 **peshare.com 정식판**에서 이어집니다.

수능 기출 문장

[41] Imagine grabbing a piece of paper between your thumb and index finger.

greater

#474 빈도 2 설명 잠금

단어 설명 (뜻/사용법)

샘플북은 단어 설명을 10개까지만 제공합니다.
나머지 설명은 **peshare.com 정식판**에서 이어집니다.

수능 기출 문장

[23] Factories could produce around the clock, and they could do so with greater speed and volume than ever before.

[36] The potential for market enforcement is greater when contracting parties have developed reputational capital that can be devalued when contracts are violated.

grow

#475 빈도 2 설명 잠금

단어 설명 (뜻/사용법)

샘플북은 단어 설명을 10개까지만 제공합니다.
나머지 설명은 **peshare.com 정식판**에서 이어집니다.

수능 기출 문장

[20] And yet once they have our focus, they rarely seem to offer anything meaningful to help students grow in their lives outside the games.

[36] In any growing season a farmer can reduce effort, overuse soil, or underreport the crop.

growth

#476 빈도 2 설명 잠금

단어 설명 (뜻/사용법)

샘플북은 단어 설명을 10개까지만 제공합니다.
나머지 설명은 **peshare.com 정식판**에서 이어집니다.

수능 기출 문장

[35] ④ The expansion of reasonably priced, good quality accommodation associated with tourism growth has also facilitated the growth of locally based restaurants.

handling

#477 빈도 2 설명 잠금

단어 설명 (뜻/사용법)

샘플북은 단어 설명을 10개까지만 제공합니다.
나머지 설명은 **peshare.com 정식판**에서 이어집니다.

수능 기출 문장

[41] Other primates exhibit some kinds of precision grips in the handling and use of objects, but not with the kind of efficient opposition that our hand anatomy allows.

happen

#478 빈도 2 설명 잠금

단어 설명 (뜻/사용법)

샘플북은 단어 설명을 10개까지만 제공합니다.
나머지 설명은 **peshare.com 정식판**에서 이어집니다.

수능 기출 문장

[29] So, most of the time, ⑤ what you are perceiving, feeling, or thinking is based on a very crude and fast analysis that happens completely without your awareness.

[31] The reader is eager to find out what happens as events unfold; he or she feels close to certain characters and shares their emotional responses.

hard

#479 빈도 2 설명 잠금

단어 설명 (뜻/사용법)

샘플북은 단어 설명을 10개까지만 제공합니다.
나머지 설명은 **peshare.com 정식판**에서 이어집니다.

수능 기출 문장

[41] Anybody who's ever attempted to make a spear tip or arrowhead from a rock knows that it excludes strong grips, constant rotation and repositioning, and forceful, careful strikes with another hard object.

harm

#480 빈도 2 설명 잠금

단어 설명 (뜻/사용법)

샘플북은 단어 설명을 10개까지만 제공합니다.
나머지 설명은 **peshare.com 정식판**에서 이어집니다.

수능 기출 문장

[30] When the maintenance of interpersonal relationships is important, with their counterparts in particular or with others generally, competitors experience an ② internal conflict that can harm their desire to achieve their goal and taint the good feeling brought about by winning.

[32] Just as we reach for burgers for the sake of convenience, storing up the arterial fat which may one day kill us, so our reliance on feelings can do us great harm.

harvest

#481 빈도 2 설명 잠금

단어 설명 (뜻/사용법)

샘플북은 단어 설명을 10개까지만 제공합니다.
나머지 설명은 **peshare.com 정식판**에서 이어집니다.

수능 기출 문장

[23] Labor, previously guided by harvest cycles, became clock-oriented, and society started to reorganize around new principles of productivity.

[40] On the other hand, natural ingredients often vary appreciably in their composition and properties depending on their origin, the time of year they were harvested, the climate they experienced throughout their lifetime, the soil quality, and how they were isolated and stored.

health

#482 빈도 2 설명 잠금

단어 설명 (뜻/사용법)

샘플북은 단어 설명을 10개까지만 제공합니다.
나머지 설명은 **peshare.com 정식판**에서 이어집니다.

수능 기출 문장

[32] But emotions are also exhausting, and short-term reactions may not, in the long term, be the most beneficial for health and survival.

[40] In some cases, a natural food component has been consumed for hundreds or thousands of years without causing any obvious health problems and can, therefore, be assumed to be safe.

hope

#483 빈도 2 설명 잠금

단어 설명 (뜻/사용법)

샘플북은 단어 설명을 10개까지만 제공합니다.
나머지 설명은 **peshare.com 정식판**에서 이어집니다.

수능 기출 문장

[18] We hope you understand and we promise to hold another race in the near future.

[18] We truly hoped that the race would go smoothly.

imperfect

#484 빈도 2 설명 잠금

단어 설명 (뜻/사용법)

샘플북은 단어 설명을 10개까지만 제공합니다.
나머지 설명은 **peshare.com 정식판**에서 이어집니다.

수능 기출 문장

[32] But even imperfect possession of it _____ of being 'stimulus-driven', constantly reacting to the immediate environment, the brightest colours or loudest sounds.

[32] Even the most advanced intellectual will be imperfect at this skill.

increase

#485 빈도 2 설명 잠금

단어 설명 (뜻/사용법)

샘플북은 단어 설명을 10개까지만 제공합니다.
나머지 설명은 **peshare.com 정식판**에서 이어집니다.

수능 기출 문장

[25] ③ The percentage of women employed as writers on the top 100 U.S. films increased by 4 percentage points from 2020 to 2021 and by 1 percentage point from 2021 to 2022.

[38] (②) They may believe that the cost and delay of seeking a patent are too great or that secrecy better protects their investment and increases their profit.

index

#486 빈도 2 설명 잠금

단어 설명 (뜻/사용법)

샘플북은 단어 설명을 10개까지만 제공합니다.
나머지 설명은 **peshare.com 정식판**에서 이어집니다.

수능 기출 문장

[41] Imagine grabbing a piece of paper between your thumb and index finger.

information

#487 빈도 2 설명 잠금

단어 설명 (뜻/사용법)

샘플북은 단어 설명을 10개까지만 제공합니다.
나머지 설명은 **peshare.com 정식판**에서 이어집니다.

수능 기출 문장

[38] (⑤) Such a predicament would lead any inventor seeking to rely upon secrecy to spend an inordinate amount of resources building high and impassable fences around their research facilities and greatly limiting the number of people with access to the proprietary information .

[38] Without any special legal protection for trade secrets, however, the secretive inventor risks that an employee or contractor will disclose the proprietary information .

innovation

#488 빈도 2 설명 잠금

단어 설명 (뜻/사용법)

샘플북은 단어 설명을 10개까지만 제공합니다.
나머지 설명은 **peshare.com 정식판**에서 이어집니다.

수능 기출 문장

[38] (①) Notwithstanding the advantages of obtaining a patent, many innovators prefer to protect their innovation through secrecy.

[38] Trade secret law aims to promote innovation, although it accomplishes this objective in a very different manner than patent protection.

instead

#489 빈도 2 설명 잠금

단어 설명 (뜻/사용법)

샘플북은 단어 설명을 10개까지만 제공합니다.
나머지 설명은 **peshare.com 정식판**에서 이어집니다.

수능 기출 문장

[20] While this may be true for many games, we are too easily ignoring a valuable tool that could be used to enhance productivity instead of derailing it.

[39] In reality, objects do not conform to a linear lifecycle model; instead, they undergo breakdowns, await repairs, are stored away, or find themselves relegated to the basement, only to be rediscovered and repurposed later.

inventor

#490 빈도 2 설명 잠금

단어 설명 (뜻/사용법)

샘플북은 단어 설명을 10개까지만 제공합니다.
나머지 설명은 **peshare.com 정식판**에서 이어집니다.

수능 기출 문장

[38] (⑤) Such a predicament would lead any inventor seeking to rely upon secrecy to spend an inordinate amount of resources building high and impassable fences around their research facilities and greatly limiting the number of people with access to the proprietary information.

[38] Without any special legal protection for trade secrets, however, the secretive inventor risks that an employee or contractor will disclose the proprietary information.

irrigation

#491 빈도 2 설명 잠금

단어 설명 (뜻/사용법)

샘플북은 단어 설명을 10개까지만 제공합니다.
나머지 설명은 **peshare.com 정식판**에서 이어집니다.

수능 기출 문장

[36] * ditch: 개천 ** irrigation : 물을 댐

[36] Similarly, a landowner can undermaintain fences, ditches, and irrigation systems.

keep

#492 빈도 2 설명 잠금

단어 설명 (뜻/사용법)

샘플북은 단어 설명을 10개까지만 제공합니다.
나머지 설명은 **peshare.com 정식판**에서 이어집니다.

수능 기출 문장

[23] As such, at many factories, the workday is divided into eight-hour shifts, so that there will always be people on hand to keep the widget machines humming.

[33] Our creative engagement with other people is mediated by AI-based recommendation systems that are designed to trap our attention through the process that Nick Seaver calls captology, keeping us attending to work sold by one company rather than another, replacing the freedom of personal exploration with algorithm-generated playlists or even algorithm-generated art.

keystone

#493 빈도 2 설명 잠금

단어 설명 (뜻/사용법)

샘플북은 단어 설명을 10개까지만 제공합니다.
나머지 설명은 **peshare.com 정식판**에서 이어집니다.

수능 기출 문장

[41] No question, stone tools couldn't have become a keystone of human technology and subsistence without hands that could do the job, along with a nervous system that could regulate and coordinate the necessary signals.

knowledge

#494 빈도 2 설명 잠금

단어 설명 (뜻/사용법)

샘플북은 단어 설명을 10개까지만 제공합니다.
나머지 설명은 **peshare.com 정식판**에서 이어집니다.

수능 기출 문장

[21] Marcus Vitruvius Pollio, a practicing architect during the rule of Augustus Caesar, recognized that architecture requires both practical and theoretical knowledge, and he listed the disciplines he felt the aspiring architect should master: literature and writing, draftsmanship, mathematics, history, philosophy, music, medicine, law, and astronomy — a curriculum that still has much to recommend it.

[32] Education, at its best, teaches more than just knowledge.

labor

#495 빈도 2 설명 잠금

단어 설명 (뜻/사용법)

샘플북은 단어 설명을 10개까지만 제공합니다.
나머지 설명은 **peshare.com 정식판**에서 이어집니다.

수능 기출 문장

[23] Labor, previously guided by harvest cycles, became clock-oriented, and society started to reorganize around new principles of productivity.

[23] The arrival of the Industrial Age changed the relationship among time, labor, and capital.

law

#496 빈도 2 설명 잠금

단어 설명 (뜻/사용법)

샘플북은 단어 설명을 10개까지만 제공합니다.
나머지 설명은 **peshare.com 정식판**에서 이어집니다.

수능 기출 문장

[21] Marcus Vitruvius Pollio, a practicing architect during the rule of Augustus Caesar, recognized that architecture requires both practical and theoretical knowledge, and he listed the disciplines he felt the aspiring architect should master: literature and writing, draftsmanship, mathematics, history, philosophy, music, medicine, law, and astronomy — a curriculum that still has much to recommend it.

[38] Trade secret law aims to promote innovation, although it accomplishes this objective in a very different manner than patent protection.

like

#497 빈도 2 설명 잠금

단어 설명 (뜻/사용법)

샘플북은 단어 설명을 10개까지만 제공합니다.
나머지 설명은 **peshare.com 정식판**에서 이어집니다.

수능 기출 문장

[19] She often told him that she liked to go to places she had never visited before, and he was absolutely sure that she would love going to the new, five-star restaurant downtown.

[29] More recently evolved abilities like talking, reading, and writing are far less automated.

likely

#498 빈도 2 설명 잠금

단어 설명 (뜻/사용법)

샘플북은 단어 설명을 10개까지만 제공합니다.
나머지 설명은 **peshare.com 정식판**에서 이어집니다.

수능 기출 문장

[18] However, it is likely that the heavy rain will make the roads too slippery and dangerous for the racers to run safely.

[22] Furthermore, they may be more likely to act in ways that accommodate their own needs as well as the needs of others (i.e. cooperate).

love

#499 빈도 2 설명 잠금

단어 설명 (뜻/사용법)

샘플북은 단어 설명을 10개까지만 제공합니다.
나머지 설명은 **peshare.com 정식판**에서 이어집니다.

수능 기출 문장

[19] It was Valentine's Day on Friday and Peter was certain that his wife, Amy, was going to love his surprise.

[19] She often told him that she liked to go to places she had never visited before, and he was absolutely sure that she would love going to the new, five-star restaurant downtown.

manipulate

#500 빈도 2 설명 잠금

단어 설명 (뜻/사용법)

샘플북은 단어 설명을 10개까지만 제공합니다.
나머지 설명은 **peshare.com 정식판**에서 이어집니다.

수능 기출 문장

[41] In a single hand, humans can easily hold and manipulate objects, even small and delicate ones, while adjusting our fingers to their shape and reorienting them with displacements of our fingertip pads.

manner

#501 빈도 2 설명 잠금

단어 설명 (뜻/사용법)

샘플북은 단어 설명을 10개까지만 제공합니다.
나머지 설명은 **peshare.com 정식판**에서 이어집니다.

수능 기출 문장

[22] He also should be able to take the perspective of the other group members and understand why they are reacting in a certain manner.

[38] Trade secret law aims to promote innovation, although it accomplishes this objective in a very different manner than patent protection.

Marathon

#502 빈도 2 설명 잠금

단어 설명 (뜻/사용법)

샘플북은 단어 설명을 10개까지만 제공합니다.
나머지 설명은 **peshare.com 정식판**에서 이어집니다.

수능 기출 문장

[18] Dear Rosydale City Marathon Racers, We are really grateful to all of you who have signed up for the 10th Rosydale City Marathon that was scheduled for this coming Saturday at 10 a.m. Unfortunately, as you may already know, the weather forecast says that there is going to be a downpour throughout the race day.

Marc

#503 빈도 2 설명 잠금

단어 설명 (뜻/사용법)

샘플북은 단어 설명을 10개까지만 제공합니다.
나머지 설명은 **peshare.com 정식판**에서 이어집니다.

수능 기출 문장

[37] In a long-term research project that Marc did with some of his students on patterns of antipredatory scanning by western evening grosbeaks, they found that birds in a circle showed more coordination in scanning than did birds who were feeding in a line.

[37] Marc wondered whether the birds in line were more fearful because they didn't know what their flockmates were doing.

market

#504 빈도 2 설명 잠금

단어 설명 (뜻/사용법)

샘플북은 단어 설명을 10개까지만 제공합니다.
나머지 설명은 **peshare.com 정식판**에서 이어집니다.

수능 기출 문장

[36] The potential for market enforcement is greater when contracting parties have developed reputational capital that can be devalued when contracts are violated.

[38] (④) Once the idea is released, it will be “free as the air” under the background norms of a free market economy.

member

#505 빈도 2 설명 잠금

단어 설명 (뜻/사용법)

샘플북은 단어 설명을 10개까지만 제공합니다.
나머지 설명은 **peshare.com 정식판**에서 이어집니다.

수능 기출 문장

[22] He also should be able to take the perspective of the other group members and understand why they are reacting in a certain manner.

[22] In a group conflict situation, for example, a member with a strong ability to understand emotion will be able to express how he feels about the problem and why he feels this way.

might

#506 빈도 2 설명 잠금

단어 설명 (뜻/사용법)

샘플북은 단어 설명을 10개까지만 제공합니다.
나머지 설명은 **peshare.com 정식판**에서 이어집니다.

수능 기출 문장

[33] It might seem magical that so many exciting and useful software systems are available to use for free, but it is now conventional wisdom that if you can't see who is paying for something that appears to be free, then _____.

[38] (③) They might also believe that the invention can best be utilized over a longer period of time than a patent would allow.

must

#507 빈도 2 설명 잠금

단어 설명 (뜻/사용법)

샘플북은 단어 설명을 10개까지만 제공합니다.
나머지 설명은 **peshare.com 정식판**에서 이어집니다.

수능 기출 문장

[31] Core language teaching materials must concentrate on how a language operates both as a rule-based system and as a sociosemantic system.

[40] However, one must still be very careful.

my

#508 빈도 2 설명 잠금

단어 설명 (뜻/사용법)

샘플북은 단어 설명을 10개까지만 제공합니다.
나머지 설명은 **peshare.com 정식판**에서 이어집니다.

수능 기출 문장

[33] The advertising industry is literally dedicated to capturing the conscious hours of my life and selling them to someone else.

[33] We are famously living in the era of the attention economy, where the largest and most profitable businesses in the world are those that consume my attention.

nail

#509 빈도 2 설명 잠금

단어 설명 (뜻/사용법)

샘플북은 단어 설명을 10개까지만 제공합니다.
나머지 설명은 **peshare.com 정식판**에서 이어집니다.

수능 기출 문장

[41] Our relatively long, powerful thumb and other anatomical attributes, including our flat nails (which nearly all primates possess), make this possible.

nearest

#510 빈도 2 설명 잠금

단어 설명 (뜻/사용법)

샘플북은 단어 설명을 10개까지만 제공합니다.
나머지 설명은 **peshare.com 정식판**에서 이어집니다.

수능 기출 문장

[37] Emotional contagion would have been impossible for individual grosbeaks in the linear array except with their nearest neighbors.

[37] The birds in a line, who could only see their nearest neighbor, not only were less coordinated when scanning, but also were more nervous, changing their body and head positions significantly more than grosbeaks in a circle, where it was possible for each grosbeak to see every other grosbeak.

nearly

#511 빈도 2 설명 잠금

단어 설명 (뜻/사용법)

샘플북은 단어 설명을 10개까지만 제공합니다.
나머지 설명은 **peshare.com 정식판**에서 이어집니다.

수능 기출 문장

[41] Our relatively long, powerful thumb and other anatomical attributes, including our flat nails (which nearly all primates possess), make this possible.

neighbor

#512 빈도 2 설명 잠금

단어 설명 (뜻/사용법)

샘플북은 단어 설명을 10개까지만 제공합니다.
나머지 설명은 **peshare.com 정식판**에서 이어집니다.

수능 기출 문장

[37] Emotional contagion would have been impossible for individual grosbeaks in the linear array except with their nearest neighbors.

[37] The birds in a line, who could only see their nearest neighbor, not only were less coordinated when scanning, but also were more nervous, changing their body and head positions significantly more than grosbeaks in a circle, where it was possible for each grosbeak to see every other grosbeak.

nineteenth

#513 빈도 2 설명 잠금

단어 설명 (뜻/사용법)

샘플북은 단어 설명을 10개까지만 제공합니다.
나머지 설명은 **peshare.com 정식판**에서 이어집니다.

수능 기출 문장

[35] Just as the railways revolutionized travel in the nineteenth century, so the automobile produced even more dramatic changes in the twentieth.

[35] ② Although originally invented towards the end of the nineteenth century, it started to become a mass form of transport in the 1920s in the USA and rather later in Britain.

occupy

#514 빈도 2 설명 잠금

단어 설명 (뜻/사용법)

샘플북은 단어 설명을 10개까지만 제공합니다.
나머지 설명은 **peshare.com 정식판**에서 이어집니다.

수능 기출 문장

[34] True, the legal rules that establish these roles constrain the behavior of individuals who occupy them, but rules also create the roles themselves.

[34] Without them an individual would not have the opportunity to occupy the role.

once

#515 빈도 2 설명 잠금

단어 설명 (뜻/사용법)

샘플북은 단어 설명을 10개까지만 제공합니다.
나머지 설명은 **peshare.com 정식판**에서 이어집니다.

수능 기출 문장

[20] And yet once they have our focus, they rarely seem to offer anything meaningful to help students grow in their lives outside the games.

[38] (④) Once the idea is released, it will be “free as the air” under the background norms of a free market economy.

opportunity

#516 빈도 2 설명 잠금

단어 설명 (뜻/사용법)

샘플북은 단어 설명을 10개까지만 제공합니다.
나머지 설명은 **peshare.com 정식판**에서 이어집니다.

수능 기출 문장

[34] Legal rules that enable the formation of corporations, that enable the use of wills and trusts, that create negotiable instruments, and that establish the practice of contracting all make practices that create new opportunities for individuals.

[34] Without them an individual would not have the opportunity to occupy the role.

opposition

#517 빈도 2 설명 잠금

단어 설명 (뜻/사용법)

샘플북은 단어 설명을 10개까지만 제공합니다.
나머지 설명은 **peshare.com 정식판**에서 이어집니다.

수능 기출 문장

[41] Other primates exhibit some kinds of precision grips in the handling and use of objects, but not with the kind of efficient opposition that our hand anatomy allows.

orient

#518 빈도 2 설명 잠금

단어 설명 (뜻/사용법)

샘플북은 단어 설명을 10개까지만 제공합니다.
나머지 설명은 **peshare.com 정식판**에서 이어집니다.

수능 기출 문장

[23] Labor, previously guided by harvest cycles, became clock-oriented, and society started to reorganize around new principles of productivity.

[39] By their very nature, the concepts of maintenance and repair are predominantly examined from a process-oriented perspective.

paper

#519 빈도 2 설명 잠금

단어 설명 (뜻/사용법)

샘플북은 단어 설명을 10개까지만 제공합니다.
나머지 설명은 **peshare.com 정식판**에서 이어집니다.

수능 기출 문장

[41] Imagine grabbing a piece of paper between your thumb and index finger.

part

#520 빈도 2 설명 잠금

단어 설명 (뜻/사용법)

샘플북은 단어 설명을 10개까지만 제공합니다.
나머지 설명은 **peshare.com 정식판**에서 이어집니다.

수능 기출 문장

[29] It is the older parts of our brain ④ that support these automatic processes that allow us to move, hear, see, and use many of our social skills.

[29] The autopilot parts of our brain do it for us automatically, ③ freeing up our conscious mind for more important jobs.

particularly

#521 빈도 2 설명 잠금

단어 설명 (뜻/사용법)

샘플북은 단어 설명을 10개까지만 제공합니다.
나머지 설명은 **peshare.com 정식판**에서 이어집니다.

수능 기출 문장

[21] The position of the architect rose during the Roman Empire, as architecture symbolically became a particularly important political statement.

[22] The ability to understand emotions — to have a diverse emotion vocabulary and to understand the causes and consequences of emotion — is particularly relevant in group settings.

pattern

#522 빈도 2 설명 잠금

단어 설명 (뜻/사용법)

샘플북은 단어 설명을 10개까지만 제공합니다.
나머지 설명은 **peshare.com 정식판**에서 이어집니다.

수능 기출 문장

[34] A score of music imposes rules, but it also creates a pattern of conduct that enables people to produce music.

[37] In a long-term research project that Marc did with some of his students on patterns of antipredatory scanning by western evening grosbeaks, they found that birds in a circle showed more coordination in scanning than did birds who were feeding in a line.

per

#523 빈도 2 설명 잠금

단어 설명 (뜻/사용법)

샘플북은 단어 설명을 10개까지만 제공합니다.
나머지 설명은 **peshare.com 정식판**에서 이어집니다.

수능 기출 문장

[23] A machine that runs twelve hours a day will produce more widgets than one that runs for only eight hours per day — and a machine that runs twenty-four hours per day will produce the most widgets of all.

performance

#524 빈도 2 설명 잠금

단어 설명 (뜻/사용법)

샘플북은 단어 설명을 10개까지만 제공합니다.
나머지 설명은 **peshare.com 정식판**에서 이어집니다.

수능 기출 문장

[24] The selfie depicts the drama of our own daily performance of ourselves in tension with our inner emotions that may or may not be expressed as we wish.

[30] Feelings of guilt, an emotion generally associated with high motivation for goal-achievement, lead to ④ stronger motivation and performance in the pursuit of competitive goals.

person

#525 빈도 2 설명 잠금

단어 설명 (뜻/사용법)

샘플북은 단어 설명을 10개까지만 제공합니다.
나머지 설명은 **peshare.com 정식판**에서 이어집니다.

수능 기출 문장

[24] The self-portrait showed to others the status of the person depicted.

[31] The language becomes ‘transparent’ — the fiction draws the whole person into its own world.

personal

#526 빈도 2 설명 잠금

단어 설명 (뜻/사용법)

샘플북은 단어 설명을 10개까지만 제공합니다.
나머지 설명은 **peshare.com 정식판**에서 이어집니다.

수능 기출 문장

[30] For example, competition presents an inevitable conflict between the motivation to achieve one's personal goal and the ① desire to maintain good relationships with others.

[33] Our creative engagement with other people is mediated by AI-based recommendation systems that are designed to trap our attention through the process that Nick Seaver calls captology, keeping us attending to work sold by one company rather than another, replacing the freedom of personal exploration with algorithm-generated playlists or even algorithm-generated art.

perspective

#527 빈도 2 설명 잠금

단어 설명 (뜻/사용법)

샘플북은 단어 설명을 10개까지만 제공합니다.
나머지 설명은 **peshare.com 정식판**에서 이어집니다.

수능 기출 문장

[22] He also should be able to take the perspective of the other group members and understand why they are reacting in a certain manner.

[39] By their very nature, the concepts of maintenance and repair are predominantly examined from a process-oriented perspective.

Peter

#528 빈도 2 설명 잠금

단어 설명 (뜻/사용법)

샘플북은 단어 설명을 10개까지만 제공합니다.
나머지 설명은 **peshare.com 정식판**에서 이어집니다.

수능 기출 문장

[19] It was Valentine's Day on Friday and Peter was certain that his wife, Amy, was going to love his surprise.

[19] Peter had spent a long time searching online for an event that would be a new way to spend time with Amy.

picture

#529 빈도 2 설명 잠금

단어 설명 (뜻/사용법)

샘플북은 단어 설명을 10개까지만 제공합니다.
나머지 설명은 **peshare.com 정식판**에서 이어집니다.

수능 기출 문장

[41] Just picture trying — and failing — to dog-ear this page with pointy, curved claws.

picture

piece

#530 빈도 2 설명 잠금

단어 설명 (뜻/사용법)

샘플북은 단어 설명을 10개까지만 제공합니다.
나머지 설명은 **peshare.com 정식판**에서 이어집니다.

수능 기출 문장

[41] Imagine grabbing a piece of paper between your thumb and index finger.

place

#531 빈도 2 설명 잠금

단어 설명 (뜻/사용법)

샘플북은 단어 설명을 10개까지만 제공합니다.
나머지 설명은 **peshare.com 정식판**에서 이어집니다.

수능 기출 문장

[19] She often told him that she liked to go to places she had never visited before, and he was absolutely sure that she would love going to the new, five-star restaurant downtown.

[19] “I thought that I had found the right place.”

pointy

#532 빈도 2 설명 잠금

단어 설명 (뜻/사용법)

샘플북은 단어 설명을 10개까지만 제공합니다.
나머지 설명은 **peshare.com 정식판**에서 이어집니다.

수능 기출 문장

[41] Just picture trying — and failing — to dog-ear this page with pointy, curved claws.

possess

#533 빈도 2 설명 잠금

단어 설명 (뜻/사용법)

샘플북은 단어 설명을 10개까지만 제공합니다.
나머지 설명은 **peshare.com 정식판**에서 이어집니다.

수능 기출 문장

[41] Our relatively long, powerful thumb and other anatomical attributes, including our flat nails (which nearly all primates possess), make this possible.

powerful

#534 빈도 2 설명 잠금

단어 설명 (뜻/사용법)

샘플북은 단어 설명을 10개까지만 제공합니다.
나머지 설명은 **peshare.com 정식판**에서 이어집니다.

수능 기출 문장

[41] Our relatively long, powerful thumb and other anatomical attributes, including our flat nails (which nearly all primates possess), make this possible.

predicament

#535 빈도 2 설명 잠금

단어 설명 (뜻/사용법)

샘플북은 단어 설명을 10개까지만 제공합니다.
나머지 설명은 **peshare.com 정식판**에서 이어집니다.

수능 기출 문장

[38] (⑤) Such a predicament would lead any inventor seeking to rely upon secrecy to spend an inordinate amount of resources building high and impassable fences around their research facilities and greatly limiting the number of people with access to the proprietary information.

[38] * patent: 특허 ** predicament : 곤경

prevent

#536 빈도 2 설명 잠금

단어 설명 (뜻/사용법)

샘플북은 단어 설명을 10개까지만 제공합니다.
나머지 설명은 **peshare.com 정식판**에서 이어집니다.

수능 기출 문장

[20] We almost universally accept that playing video games is at best a pleasant break from a student's learning and more often what prevents a student from accomplishing their goals.

[34] Rules do not prevent people from playing baseball; they create the very practice that allows people to play baseball.

problem

#537 빈도 2 설명 잠금

단어 설명 (뜻/사용법)

샘플북은 단어 설명을 10개까지만 제공합니다.
나머지 설명은 **peshare.com 정식판**에서 이어집니다.

수능 기출 문장

[22] In a group conflict situation, for example, a member with a strong ability to understand emotion will be able to express how he feels about the problem and why he feels this way.

[40] In some cases, a natural food component has been consumed for hundreds or thousands of years without causing any obvious health problems and can, therefore, be assumed to be safe.

production

#538 빈도 2 설명 잠금

단어 설명 (뜻/사용법)

샘플북은 단어 설명을 10개까지만 제공합니다.
나머지 설명은 **peshare.com 정식판**에서 이어집니다.

수능 기출 문장

[23] Industrialization raised the potential value of every single work hour — the more hours you worked, the more widgets you produced, and the more money you made — and thus wages became tied to effort and production.

[40] * synthetic: 합성의 The of the production process for synthetic food ingredients and the variability of natural food ingredients may people's commonly held assumption that the natural ingredients are more secure.

productivity

#539 빈도 2 설명 잠금

단어 설명 (뜻/사용법)

샘플북은 단어 설명을 10개까지만 제공합니다.
나머지 설명은 **peshare.com 정식판**에서 이어집니다.

수능 기출 문장

[20] While this may be true for many games, we are too easily ignoring a valuable tool that could be used to enhance productivity instead of derailing it.

[23] Labor, previously guided by harvest cycles, became clock-oriented, and society started to reorganize around new principles of productivity.

promote

#540 빈도 2 설명 잠금

단어 설명 (뜻/사용법)

샘플북은 단어 설명을 10개까지만 제공합니다.
나머지 설명은 **peshare.com 정식판**에서 이어집니다.

수능 기출 문장

[22] Appreciation of differences creates an arena for open communication and promotes constructive conflict resolution and improved group functioning.

[38] Trade secret law aims to promote innovation, although it accomplishes this objective in a very different manner than patent protection.

property

#541 빈도 2 설명 잠금

단어 설명 (뜻/사용법)

샘플북은 단어 설명을 10개까지만 제공합니다.
나머지 설명은 **peshare.com 정식판**에서 이어집니다.

수능 기출 문장

[40] On the other hand, natural ingredients often vary appreciably in their composition and properties depending on their origin, the time of year they were harvested, the climate they experienced throughout their lifetime, the soil quality, and how they were isolated and stored.

[40] Typically, synthetic ingredients can be made in a precisely controlled fashion and have well-defined compositions and properties, allowing careful evaluation of their potential toxicity.

proprietary

#542 빈도 2 설명 잠금

단어 설명 (뜻/사용법)

샘플북은 단어 설명을 10개까지만 제공합니다.
나머지 설명은 **peshare.com 정식판**에서 이어집니다.

수능 기출 문장

[38] (⑤) Such a predicament would lead any inventor seeking to rely upon secrecy to spend an inordinate amount of resources building high and impassable fences around their research facilities and greatly limiting the number of people with access to the proprietary information.

[38] Without any special legal protection for trade secrets, however, the secretive inventor risks that an employee or contractor will disclose the proprietary information.

protect

#543 빈도 2 설명 잠금

단어 설명 (뜻/사용법)

샘플북은 단어 설명을 10개까지만 제공합니다.
나머지 설명은 **peshare.com 정식판**에서 이어집니다.

수능 기출 문장

[38] (①) Notwithstanding the advantages of obtaining a patent, many innovators prefer to protect their innovation through secrecy.

[38] (②) They may believe that the cost and delay of seeking a patent are too great or that secrecy better protects their investment and increases their profit.

protection

#544 빈도 2 설명 잠금

단어 설명 (뜻/사용법)

샘플북은 단어 설명을 10개까지만 제공합니다.
나머지 설명은 **peshare.com 정식판**에서 이어집니다.

수능 기출 문장

[38] Trade secret law aims to promote innovation, although it accomplishes this objective in a very different manner than patent protection.

[38] Without any special legal protection for trade secrets, however, the secretive inventor risks that an employee or contractor will disclose the proprietary information.

question

#545 빈도 2 설명 잠금

단어 설명 (뜻/사용법)

샘플북은 단어 설명을 10개까지만 제공합니다.
나머지 설명은 **peshare.com 정식판**에서 이어집니다.

수능 기출 문장

[41] No question, stone tools couldn't have become a keystone of human technology and subsistence without hands that could do the job, along with a nervous system that could regulate and coordinate the necessary signals.

reach

#546 빈도 2 설명 잠금

단어 설명 (뜻/사용법)

샘플북은 단어 설명을 10개까지만 제공합니다.
나머지 설명은 **peshare.com 정식판**에서 이어집니다.

수능 기출 문장

[21] All of this study was necessary, he argued, because architects who have aimed at acquiring manual skill without scholarship have never been able to reach a position of authority to correspond to their plans, while those who have relied only upon theories and scholarship were obviously “hunting the shadow, not the substance.”

[32] Just as we reach for burgers for the sake of convenience, storing up the arterial fat which may one day kill us, so our reliance on feelings can do us great harm.

react

#547 빈도 2 설명 잠금

단어 설명 (뜻/사용법)

샘플북은 단어 설명을 10개까지만 제공합니다.
나머지 설명은 **peshare.com 정식판**에서 이어집니다.

수능 기출 문장

[22] He also should be able to take the perspective of the other group members and understand why they are reacting in a certain manner.

[32] But even imperfect possession of it _____ of being 'stimulus-driven', constantly reacting to the immediate environment, the brightest colours or loudest sounds.

relegate

#548 빈도 2 설명 잠금

단어 설명 (뜻/사용법)

샘플북은 단어 설명을 10개까지만 제공합니다.
나머지 설명은 **peshare.com 정식판**에서 이어집니다.

수능 기출 문장

[39] * relegate : 추방하다 ** anthropomorphic: 의인화된

[39] In reality, objects do not conform to a linear lifecycle model; instead, they undergo breakdowns, await repairs, are stored away, or find themselves relegated to the basement, only to be rediscovered and repurposed later.

rely

#549 빈도 2 설명 잠금

단어 설명 (뜻/사용법)

샘플북은 단어 설명을 10개까지만 제공합니다.
나머지 설명은 **peshare.com 정식판**에서 이어집니다.

수능 기출 문장

[21] All of this study was necessary, he argued, because architects who have aimed at acquiring manual skill without scholarship have never been able to reach a position of authority to correspond to their plans, while those who have relied only upon theories and scholarship were obviously “hunting the shadow, not the substance.”

[38] (⑤) Such a predicament would lead any inventor seeking to rely upon secrecy to spend an inordinate amount of resources building high and impassable fences around their research facilities and greatly limiting the number of people with access to the proprietary information.

reorient

#550 빈도 2 설명 잠금

단어 설명 (뜻/사용법)

샘플북은 단어 설명을 10개까지만 제공합니다.
나머지 설명은 **peshare.com 정식판**에서 이어집니다.

수능 기출 문장

[41] In a single hand, humans can easily hold and manipulate objects, even small and delicate ones, while adjusting our fingers to their shape and reorienting them with displacements of our fingertip pads.

report

#551 빈도 2 설명 잠금

단어 설명 (뜻/사용법)

샘플북은 단어 설명을 10개까지만 제공합니다.
나머지 설명은 **peshare.com 정식판**에서 이어집니다.

수능 기출 문장

[30] Studies in psychology have reported cases in which competitive incentives resulted in lower task effort, and their focus was on the psychological underpinnings of the reduction in motivation.

[36] Over time landowners indirectly monitor farmers by observing the reported output, the general quality of the soil, and any unusual or extreme behavior.

reposition

#552 빈도 2 설명 잠금

단어 설명 (뜻/사용법)

샘플북은 단어 설명을 10개까지만 제공합니다.
나머지 설명은 **peshare.com 정식판**에서 이어집니다.

수능 기출 문장

[41] Anybody who's ever attempted to make a spear tip or arrowhead from a rock knows that it excludes strong grips, constant rotation and repositioning, and forceful, careful strikes with another hard object.

require

#553 빈도 2 설명 잠금

단어 설명 (뜻/사용법)

샘플북은 단어 설명을 10개까지만 제공합니다.
나머지 설명은 **peshare.com 정식판**에서 이어집니다.

수능 기출 문장

[21] Marcus Vitruvius Pollio, a practicing architect during the rule of Augustus Caesar, recognized that architecture requires both practical and theoretical knowledge, and he listed the disciplines he felt the aspiring architect should master: literature and writing, draftsmanship, mathematics, history, philosophy, music, medicine, law, and astronomy — a curriculum that still has much to recommend it.

[35] ⑤ As a result, it was invaluable for the development of many forms of sports tourism but especially those which require the transportation of people and equipment to relatively remote locations.

research

#554 빈도 2 설명 잠금

단어 설명 (뜻/사용법)

샘플북은 단어 설명을 10개까지만 제공합니다.
나머지 설명은 **peshare.com 정식판**에서 이어집니다.

수능 기출 문장

[37] In a long-term research project that Marc did with some of his students on patterns of antipredatory scanning by western evening grosbeaks, they found that birds in a circle showed more coordination in scanning than did birds who were feeding in a line.

[38] (⑤) Such a predicament would lead any inventor seeking to rely upon secrecy to spend an inordinate amount of resources building high and impassable fences around their research facilities and greatly limiting the number of people with access to the proprietary information.

resonate

#555 빈도 2 설명 잠금

단어 설명 (뜻/사용법)

샘플북은 단어 설명을 10개까지만 제공합니다.
나머지 설명은 **peshare.com 정식판**에서 이어집니다.

수능 기출 문장

[24] * resonate: 공명(共鳴)하다 ** depict: 그리다

[24] The selfie resonates not because it is new, but because it expresses, develops, expands, and intensifies the long history of the self-portrait.

response

#556 빈도 2 설명 잠금

단어 설명 (뜻/사용법)

샘플북은 단어 설명을 10개까지만 제공합니다.
나머지 설명은 **peshare.com 정식판**에서 이어집니다.

수능 기출 문장

[31] The reader is eager to find out what happens as events unfold; he or she feels close to certain characters and shares their emotional responses.

[32] Being driven by heuristic responses, living by instinct and emotion all the time, is a very easy way to live, in many ways: thought is effortful, especially for the inexperienced.

Rosydale

#557 빈도 2 설명 잠금

단어 설명 (뜻/사용법)

샘플북은 단어 설명을 10개까지만 제공합니다.
나머지 설명은 **peshare.com 정식판**에서 이어집니다.

수능 기출 문장

[18] Dear Rosydale City Marathon Racers, We are really grateful to all of you who have signed up for the 10th Rosydale City Marathon that was scheduled for this coming Saturday at 10 a.m. Unfortunately, as you may already know, the weather forecast says that there is going to be a downpour throughout the race day.

rotation

#558 빈도 2 설명 잠금

단어 설명 (뜻/사용법)

샘플북은 단어 설명을 10개까지만 제공합니다.
나머지 설명은 **peshare.com 정식판**에서 이어집니다.

수능 기출 문장

[41] Anybody who’s ever attempted to make a spear tip or arrowhead from a rock knows that it excludes strong grips, constant rotation and repositioning, and forceful, careful strikes with another hard object.

scanning

#559 빈도 2 설명 잠금

단어 설명 (뜻/사용법)

샘플북은 단어 설명을 10개까지만 제공합니다.
나머지 설명은 **peshare.com 정식판**에서 이어집니다.

수능 기출 문장

[37] In a long-term research project that Marc did with some of his students on patterns of antipredatory scanning by western evening grosbeaks, they found that birds in a circle showed more coordination in scanning than did birds who were feeding in a line.

[37] The birds in a line, who could only see their nearest neighbor, not only were less coordinated when scanning, but also were more nervous, changing their body and head positions significantly more than grosbeaks in a circle, where it was possible for each grosbeak to see every other grosbeak.

scholarship

#560 빈도 2 설명 잠금

단어 설명 (뜻/사용법)

샘플북은 단어 설명을 10개까지만 제공합니다.
나머지 설명은 **peshare.com 정식판**에서 이어집니다.

수능 기출 문장

[21] All of this study was necessary, he argued, because architects who have aimed at acquiring manual skill without scholarship have never been able to reach a position of authority to correspond to their plans, while those who have relied only upon theories and scholarship were obviously “hunting the shadow, not the substance.”

secret

#561 빈도 2 설명 잠금

단어 설명 (뜻/사용법)

샘플북은 단어 설명을 10개까지만 제공합니다.
나머지 설명은 **peshare.com 정식판**에서 이어집니다.

수능 기출 문장

[38] Trade secret law aims to promote innovation, although it accomplishes this objective in a very different manner than patent protection.

[38] Without any special legal protection for trade secrets, however, the secretive inventor risks that an employee or contractor will disclose the proprietary information.

seek

#562 빈도 2 설명 잠금

단어 설명 (뜻/사용법)

샘플북은 단어 설명을 10개까지만 제공합니다.
나머지 설명은 **peshare.com 정식판**에서 이어집니다.

수능 기출 문장

[38] (②) They may believe that the cost and delay of seeking a patent are too great or that secrecy better protects their investment and increases their profit.

[38] (⑤) Such a predicament would lead any inventor seeking to rely upon secrecy to spend an inordinate amount of resources building high and impassable fences around their research facilities and greatly limiting the number of people with access to the proprietary information.

seem

#563 빈도 2 설명 잠금

단어 설명 (뜻/사용법)

샘플북은 단어 설명을 10개까지만 제공합니다.
나머지 설명은 **peshare.com 정식판**에서 이어집니다.

수능 기출 문장

[20] And yet once they have our focus, they rarely seem to offer anything meaningful to help students grow in their lives outside the games.

[33] It might seem magical that so many exciting and useful software systems are available to use for free, but it is now conventional wisdom that if you can't see who is paying for something that appears to be free, then _____.

shift

#564 빈도 2 설명 잠금

단어 설명 (뜻/사용법)

샘플북은 단어 설명을 10개까지만 제공합니다.
나머지 설명은 **peshare.com 정식판**에서 이어집니다.

수능 기출 문장

[23] As such, at many factories, the workday is divided into eight-hour shifts, so that there will always be people on hand to keep the widget machines humming.

[31] Engaging imaginatively with literature enables learners to shift the focus of their attention beyond the more mechanical aspects of the foreign language system.

short

#565 빈도 2 설명 잠금

단어 설명 (뜻/사용법)

샘플북은 단어 설명을 10개까지만 제공합니다.
나머지 설명은 **peshare.com 정식판**에서 이어집니다.

수능 기출 문장

[31] When a novel, play or short story is explored over a period of time, the result is that the reader begins to ‘inhabit’ the text.

[32] But emotions are also exhausting, and short-term reactions may not, in the long term, be the most beneficial for health and survival.

should

#566 빈도 2 설명 잠금

단어 설명 (뜻/사용법)

샘플북은 단어 설명을 10개까지만 제공합니다.
나머지 설명은 **peshare.com 정식판**에서 이어집니다.

수능 기출 문장

[21] Marcus Vitruvius Pollio, a practicing architect during the rule of Augustus Caesar, recognized that architecture requires both practical and theoretical knowledge, and he listed the disciplines he felt the aspiring architect should master: literature and writing, draftsmanship, mathematics, history, philosophy, music, medicine, law, and astronomy — a curriculum that still has much to recommend it.

[22] He also should be able to take the perspective of the other group members and understand why they are reacting in a certain manner.

signal

#567 빈도 2 설명 잠금

단어 설명 (뜻/사용법)

샘플북은 단어 설명을 10개까지만 제공합니다.
나머지 설명은 **peshare.com 정식판**에서 이어집니다.

수능 기출 문장

[41] No question, stone tools couldn't have become a keystone of human technology and subsistence without hands that could do the job, along with a nervous system that could regulate and coordinate the necessary signals.

significance

#568 빈도 2 설명 잠금

단어 설명 (뜻/사용법)

샘플북은 단어 설명을 10개까지만 제공합니다.
나머지 설명은 **peshare.com 정식판**에서 이어집니다.

수능 기출 문장

[30] Consequences of this emotional state include lower task motivation in a competition and preferences for more cooperative and altruistic outcomes, such as ⑤ diminishing the significance of the outcome or sharing the winner's reward.

[35] ① The significance of the car in the development of sport and tourism generally has attracted considerable coverage and it has had no less an impact on sports tourism specifically.

smile

#569 빈도 2 설명 잠금

단어 설명 (뜻/사용법)

샘플북은 단어 설명을 10개까지만 제공합니다.
나머지 설명은 **peshare.com 정식판**에서 이어집니다.

수능 기출 문장

[19] He smiled as he called the restaurant and asked for a reservation for Friday.

[19] Unfortunately, his smile quickly disappeared when he was told that the restaurant was fully reserved.

snap

#570 빈도 2 설명 잠금

단어 설명 (뜻/사용법)

샘플북은 단어 설명을 10개까지만 제공합니다.
나머지 설명은 **peshare.com 정식판**에서 이어집니다.

수능 기출 문장

[41] We use this type of forceful, pad-to-pad precision gripping without thinking about it, and literally in a snap.

social

#571 빈도 2 설명 잠금

단어 설명 (뜻/사용법)

샘플북은 단어 설명을 10개까지만 제공합니다.
나머지 설명은 **peshare.com 정식판**에서 이어집니다.

수능 기출 문장

[29] It is the older parts of our brain ④ that support these automatic processes that allow us to move, hear, see, and use many of our social skills.

[30] Exline and Lobel found that the perception of oneself as a target for upward social comparison often makes people ③ uncomfortable.

sociosemantic

#572 빈도 2 설명 잠금

단어 설명 (뜻/사용법)

샘플북은 단어 설명을 10개까지만 제공합니다.
나머지 설명은 **peshare.com 정식판**에서 이어집니다.

수능 기출 문장

[31] * sociosemantic : 사회의미론적인 ** transparent: 투명한

[31] Core language teaching materials must concentrate on how a language operates both as a rule-based system and as a sociosemantic system.

spear

#573 빈도 2 설명 잠금

단어 설명 (뜻/사용법)

샘플북은 단어 설명을 10개까지만 제공합니다.
나머지 설명은 **peshare.com 정식판**에서 이어집니다.

수능 기출 문장

[41] Anybody who's ever attempted to make a spear tip or arrowhead from a rock knows that it excludes strong grips, constant rotation and repositioning, and forceful, careful strikes with another hard object.

State

#574 빈도 2 설명 잠금

단어 설명 (뜻/사용법)

샘플북은 단어 설명을 10개까지만 제공합니다.
나머지 설명은 **peshare.com 정식판**에서 이어집니다.

수능 기출 문장

[26] In the early 1960s, he became an assistant professor at San Fernando Valley State College, where he also served as a coach of its baseball team.

[30] Consequences of this emotional state include lower task motivation in a competition and preferences for more cooperative and altruistic outcomes, such as ⑤ diminishing the significance of the outcome or sharing the winner's reward.

stone

#575 빈도 2 설명 잠금

단어 설명 (뜻/사용법)

샘플북은 단어 설명을 10개까지만 제공합니다.
나머지 설명은 **peshare.com 정식판**에서 이어집니다.

수능 기출 문장

[41] No question, stone tools couldn't have become a keystone of human technology and subsistence without hands that could do the job, along with a nervous system that could regulate and coordinate the necessary signals.

story

#576 빈도 2 설명 잠금

단어 설명 (뜻/사용법)

샘플북은 단어 설명을 10개까지만 제공합니다.
나머지 설명은 **peshare.com 정식판**에서 이어집니다.

수능 기출 문장

[31] Pinpointing what individual words or phrases may mean becomes less important than pursuing the development of the story.

[31] When a novel, play or short story is explored over a period of time, the result is that the reader begins to ‘inhabit’ the text.

strike

#577 빈도 2 설명 잠금

단어 설명 (뜻/사용법)

샘플북은 단어 설명을 10개까지만 제공합니다.
나머지 설명은 **peshare.com 정식판**에서 이어집니다.

수능 기출 문장

[41] Anybody who's ever attempted to make a spear tip or arrowhead from a rock knows that it excludes strong grips, constant rotation and repositioning, and forceful, careful strikes with another hard object.

succumb

#578 빈도 2 설명 잠금

단어 설명 (뜻/사용법)

샘플북은 단어 설명을 10개까지만 제공합니다.
나머지 설명은 **peshare.com 정식판**에서 이어집니다.

수능 기출 문장

[32] * succumb : 굴복하다 ** arterial: 동맥의

[32] It teaches critical thinking: the ability to stop and think before acting, to avoid succumbing to emotional pressures.

sure

#579 빈도 2 설명 잠금

단어 설명 (뜻/사용법)

샘플북은 단어 설명을 10개까지만 제공합니다.
나머지 설명은 **peshare.com 정식판**에서 이어집니다.

수능 기출 문장

[19] She often told him that she liked to go to places she had never visited before, and he was absolutely sure that she would love going to the new, five-star restaurant downtown.

[40] These variations can make testing their safety extremely difficult — one is never sure about the potential toxicity of minor components that may vary from time to time.

taint

#580 빈도 2 설명 잠금

단어 설명 (뜻/사용법)

샘플북은 단어 설명을 10개까지만 제공합니다.
나머지 설명은 **peshare.com 정식판**에서 이어집니다.

수능 기출 문장

[30] * taint : 더럽히다 ** altruistic: 이타주의의

[30] When the maintenance of interpersonal relationships is important, with their counterparts in particular or with others generally, competitors experience an ② internal conflict that can harm their desire to achieve their goal and taint the good feeling brought about by winning.

take

#581 빈도 2 설명 잠금

단어 설명 (뜻/사용법)

샘플북은 단어 설명을 10개까지만 제공합니다.
나머지 설명은 **peshare.com 정식판**에서 이어집니다.

수능 기출 문장

[20] This will enable educators to take advantage of games' attention commanding capacities and allow our students to enjoy their games while learning.

[22] He also should be able to take the perspective of the other group members and understand why they are reacting in a certain manner.

task

#582 빈도 2 설명 잠금

단어 설명 (뜻/사용법)

샘플북은 단어 설명을 10개까지만 제공합니다.
나머지 설명은 **peshare.com 정식판**에서 이어집니다.

수능 기출 문장

[30] Consequences of this emotional state include lower task motivation in a competition and preferences for more cooperative and altruistic outcomes, such as ⑤ diminishing the significance of the outcome or sharing the winner's reward.

[30] Studies in psychology have reported cases in which competitive incentives resulted in lower task effort, and their focus was on the psychological underpinnings of the reduction in motivation.

teach

#583 빈도 2 설명 잠금

단어 설명 (뜻/사용법)

샘플북은 단어 설명을 10개까지만 제공합니다.
나머지 설명은 **peshare.com 정식판**에서 이어집니다.

수능 기출 문장

[32] Education, at its best, teaches more than just knowledge.

[32] It teaches critical thinking: the ability to stop and think before acting, to avoid succumbing to emotional pressures.

there

#584 빈도 2 설명 잠금

단어 설명 (뜻/사용법)

샘플북은 단어 설명을 10개까지만 제공합니다.
나머지 설명은 **peshare.com 정식판**에서 이어집니다.

수능 기출 문장

[18] Dear Rosydale City Marathon Racers, We are really grateful to all of you who have signed up for the 10th Rosydale City Marathon that was scheduled for this coming Saturday at 10 a.m. Unfortunately, as you may already know, the weather forecast says that there is going to be a downpour throughout the race day.

[23] As such, at many factories, the workday is divided into eight-hour shifts, so that there will always be people on hand to keep the widget machines humming.

thinking

#585 빈도 2 설명 잠금

단어 설명 (뜻/사용법)

샘플북은 단어 설명을 10개까지만 제공합니다.
나머지 설명은 **peshare.com 정식판**에서 이어집니다.

수능 기출 문장

[29] So, most of the time, ⑤ what you are perceiving, feeling, or thinking is based on a very crude and fast analysis that happens completely without your awareness.

[32] It teaches critical thinking: the ability to stop and think before acting, to avoid succumbing to emotional pressures.

[41] We use this type of forceful, pad-to-pad precision gripping without thinking about it, and literally in a snap.

through

#586 빈도 2 설명 잠금

단어 설명 (뜻/사용법)

샘플북은 단어 설명을 10개까지만 제공합니다.
나머지 설명은 **peshare.com 정식판**에서 이어집니다.

수능 기출 문장

[33] Our creative engagement with other people is mediated by AI-based recommendation systems that are designed to trap our attention through the process that Nick Seaver calls captology, keeping us attending to work sold by one company rather than another, replacing the freedom of personal exploration with algorithm-generated playlists or even algorithm-generated art.

[38] (①) Notwithstanding the advantages of obtaining a patent, many innovators prefer to protect their innovation through secrecy.

throughout

#587 빈도 2 설명 잠금

단어 설명 (뜻/사용법)

샘플북은 단어 설명을 10개까지만 제공합니다.
나머지 설명은 **peshare.com 정식판**에서 이어집니다.

수능 기출 문장

[18] Dear Rosydale City Marathon Racers, We are really grateful to all of you who have signed up for the 10th Rosydale City Marathon that was scheduled for this coming Saturday at 10 a.m. Unfortunately, as you may already know, the weather forecast says that there is going to be a downpour throughout the race day.

[40] On the other hand, natural ingredients often vary appreciably in their composition and properties depending on their origin, the time of year they were harvested, the climate they experienced throughout their lifetime, the soil quality, and how they were isolated and stored.

thus

#588 빈도 2 설명 잠금

단어 설명 (뜻/사용법)

샘플북은 단어 설명을 10개까지만 제공합니다.
나머지 설명은 **peshare.com 정식판**에서 이어집니다.

수능 기출 문장

[22] Individuals who are skilled in this domain are able to express emotions, feelings and moods accurately and thus, may facilitate clear communication between co-workers.

[23] Industrialization raised the potential value of every single work hour — the more hours you worked, the more widgets you produced, and the more money you made — and thus wages became tied to effort and production.

tip

#589 빈도 2 설명 잠금

단어 설명 (뜻/사용법)

샘플북은 단어 설명을 10개까지만 제공합니다.
나머지 설명은 **peshare.com 정식판**에서 이어집니다.

수능 기출 문장

[41] Anybody who's ever attempted to make a spear tip or arrowhead from a rock knows that it excludes strong grips, constant rotation and repositioning, and forceful, careful strikes with another hard object.

toxicity

#590 빈도 2 설명 잠금

단어 설명 (뜻/사용법)

샘플북은 단어 설명을 10개까지만 제공합니다.
나머지 설명은 **peshare.com 정식판**에서 이어집니다.

수능 기출 문장

[40] These variations can make testing their safety extremely difficult — one is never sure about the potential toxicity of minor components that may vary from time to time.

[40] Typically, synthetic ingredients can be made in a precisely controlled fashion and have well-defined compositions and properties, allowing careful evaluation of their potential toxicity.

trade

#591 빈도 2 설명 잠금

단어 설명 (뜻/사용법)

샘플북은 단어 설명을 10개까지만 제공합니다.
나머지 설명은 **peshare.com 정식판**에서 이어집니다.

수능 기출 문장

[38] Trade secret law aims to promote innovation, although it accomplishes this objective in a very different manner than patent protection.

[38] Without any special legal protection for trade secrets, however, the secretive inventor risks that an employee or contractor will disclose the proprietary information.

trait

#592 빈도 2 설명 잠금

단어 설명 (뜻/사용법)

샘플북은 단어 설명을 10개까지만 제공합니다.
나머지 설명은 **peshare.com 정식판**에서 이어집니다.

수능 기출 문장

[41] With a unique combination of traits, the human hand shaped our history.

transparent

#593 빈도 2 설명 잠금

단어 설명 (뜻/사용법)

샘플북은 단어 설명을 10개까지만 제공합니다.
나머지 설명은 **peshare.com 정식판**에서 이어집니다.

수능 기출 문장

[31] * sociosemantic: 사회의미론적인 ** transparent : 투명한

[31] The language becomes ‘transparent’ — the fiction draws the whole person into its own world.

transparent

transportation

#594 빈도 2 설명 잠금

단어 설명 (뜻/사용법)

샘플북은 단어 설명을 10개까지만 제공합니다.
나머지 설명은 **peshare.com 정식판**에서 이어집니다.

수능 기출 문장

[35] The expansion of sports tourism in the twentieth century has been influenced by further developments in transportation.

[35] ⑤ As a result, it was invaluable for the development of many forms of sports tourism but especially those which require the transportation of people and equipment to relatively remote locations.

true

#595 빈도 2 설명 잠금

단어 설명 (뜻/사용법)

샘플북은 단어 설명을 10개까지만 제공합니다.
나머지 설명은 **peshare.com 정식판**에서 이어집니다.

수능 기출 문장

[20] While this may be true for many games, we are too easily ignoring a valuable tool that could be used to enhance productivity instead of derailing it.

[34] True, the legal rules that establish these roles constrain the behavior of individuals who occupy them, but rules also create the roles themselves.

1298 true

try

#596 빈도 2 설명 잠금

단어 설명 (뜻/사용법)

샘플북은 단어 설명을 10개까지만 제공합니다.
나머지 설명은 **peshare.com 정식판**에서 이어집니다.

수능 기출 문장

[41] Just picture trying — and failing — to dog-ear this page with pointy, curved claws.

turn

#597 빈도 2 설명 잠금

단어 설명 (뜻/사용법)

샘플북은 단어 설명을 10개까지만 제공합니다.
나머지 설명은 **peshare.com 정식판**에서 이어집니다.

수능 기출 문장

[41] Maybe you already are, as you turn this page.

twentieth

#598 빈도 2 설명 잠금

단어 설명 (뜻/사용법)

샘플북은 단어 설명을 10개까지만 제공합니다.
나머지 설명은 **peshare.com 정식판**에서 이어집니다.

수능 기출 문장

[35] Just as the railways revolutionized travel in the nineteenth century, so the automobile produced even more dramatic changes in the twentieth.

[35] The expansion of sports tourism in the twentieth century has been influenced by further developments in transportation.

type

#599 빈도 2 설명 잠금

단어 설명 (뜻/사용법)

샘플북은 단어 설명을 10개까지만 제공합니다.
나머지 설명은 **peshare.com 정식판**에서 이어집니다.

수능 기출 문장

[41] We use this type of forceful, pad-to-pad precision gripping without thinking about it, and literally in a snap.

unfortunately

#600 빈도 2 설명 잠금

단어 설명 (뜻/사용법)

샘플북은 단어 설명을 10개까지만 제공합니다.
나머지 설명은 **peshare.com 정식판**에서 이어집니다.

수능 기출 문장

[18] Dear Rosydale City Marathon Racers, We are really grateful to all of you who have signed up for the 10th Rosydale City Marathon that was scheduled for this coming Saturday at 10 a.m. Unfortunately, as you may already know, the weather forecast says that there is going to be a downpour throughout the race day.

[19] Unfortunately, his smile quickly disappeared when he was told that the restaurant was fully reserved.

unique

#601 빈도 2 설명 잠금

단어 설명 (뜻/사용법)

샘플북은 단어 설명을 10개까지만 제공합니다.
나머지 설명은 **peshare.com 정식판**에서 이어집니다.

수능 기출 문장

[41] With a unique combination of traits, the human hand shaped our history.

upon

#602 빈도 2 설명 잠금

단어 설명 (뜻/사용법)

샘플북은 단어 설명을 10개까지만 제공합니다.
나머지 설명은 **peshare.com 정식판**에서 이어집니다.

수능 기출 문장

[21] All of this study was necessary, he argued, because architects who have aimed at acquiring manual skill without scholarship have never been able to reach a position of authority to correspond to their plans, while those who have relied only upon theories and scholarship were obviously “hunting the shadow, not the substance.”

[38] (⑤) Such a predicament would lead any inventor seeking to rely upon secrecy to spend an inordinate amount of resources building high and impassable fences around their research facilities and greatly limiting the number of people with access to the proprietary information.

vary

#603 빈도 2 설명 잠금

단어 설명 (뜻/사용법)

샘플북은 단어 설명을 10개까지만 제공합니다.
나머지 설명은 **peshare.com 정식판**에서 이어집니다.

수능 기출 문장

[40] On the other hand, natural ingredients often vary appreciably in their composition and properties depending on their origin, the time of year they were harvested, the climate they experienced throughout their lifetime, the soil quality, and how they were isolated and stored.

[40] These variations can make testing their safety extremely difficult — one is never sure about the potential toxicity of minor components that may vary from time to time.

visit

#604 빈도 2 설명 잠금

단어 설명 (뜻/사용법)

샘플북은 단어 설명을 10개까지만 제공합니다.
나머지 설명은 **peshare.com 정식판**에서 이어집니다.

수능 기출 문장

[19] She often told him that she liked to go to places she had never visited before, and he was absolutely sure that she would love going to the new, five-star restaurant downtown.

[26] In 1973, he became the first U.S. sportscaster ever to visit China.

visual

#605 빈도 2 설명 잠금

단어 설명 (뜻/사용법)

샘플북은 단어 설명을 10개까지만 제공합니다.
나머지 설명은 **peshare.com 정식판**에서 이어집니다.

수능 기출 문장

[24] In this sense, what we have come to call our own “image” — the interface of the way we think we look and the way others see us — is the first and fundamental object of global visual culture.

[24] Today’s young, urban, networked majority has reworked the history of the self-portrait to make the selfie into the first visual signature of the new era.

Vitruvius

#606 빈도 2 설명 잠금

단어 설명 (뜻/사용법)

샘플북은 단어 설명을 10개까지만 제공합니다.
나머지 설명은 **peshare.com 정식판**에서 이어집니다.

수능 기출 문장

[21] Cicero classed the architect with the physician and the teacher and Vitruvius spoke of “so great a profession as this.”

[21] Marcus Vitruvius Pollio, a practicing architect during the rule of Augustus Caesar, recognized that architecture requires both practical and theoretical knowledge, and he listed the disciplines he felt the aspiring architect should master: literature and writing, draftsmanship, mathematics, history, philosophy, music, medicine, law, and astronomy — a curriculum that still has much to recommend it.

whether

#607 빈도 2 설명 잠금

단어 설명 (뜻/사용법)

샘플북은 단어 설명을 10개까지만 제공합니다.
나머지 설명은 **peshare.com 정식판**에서 이어집니다.

수능 기출 문장

[37] If one bird startles and flies off, others will follow, not waiting around to assess whether the threat is real.

[37] Marc wondered whether the birds in line were more fearful because they didn't know what their flockmates were doing.

win

#608 빈도 2 설명 잠금

단어 설명 (뜻/사용법)

샘플북은 단어 설명을 10개까지만 제공합니다.
나머지 설명은 **peshare.com 정식판**에서 이어집니다.

수능 기출 문장

[26] Enberg was also a best-selling writer and won Emmy Awards as a sportscaster, a writer, and a producer.

[30] When the maintenance of interpersonal relationships is important, with their counterparts in particular or with others generally, competitors experience an ② internal conflict that can harm their desire to achieve their goal and taint the good feeling brought about by winning.

writing

#609 빈도 2 설명 잠금

단어 설명 (뜻/사용법)

샘플북은 단어 설명을 10개까지만 제공합니다.
나머지 설명은 **peshare.com 정식판**에서 이어집니다.

수능 기출 문장

[21] Marcus Vitruvius Pollio, a practicing architect during the rule of Augustus Caesar, recognized that architecture requires both practical and theoretical knowledge, and he listed the disciplines he felt the aspiring architect should master: literature and writing, draftsmanship, mathematics, history, philosophy, music, medicine, law, and astronomy — a curriculum that still has much to recommend it.

[29] More recently evolved abilities like talking, reading, and writing are far less automated.

above

#610 빈도 1 설명 잠금

단어 설명 (뜻/사용법)

샘플북은 단어 설명을 10개까지만 제공합니다.
나머지 설명은 **peshare.com 정식판**에서 이어집니다.

수능 기출 문장

[25] The graph above shows the percentages of women employed behind the scenes on the top 100 U.S. films by role in 2020, 2021, and 2022.

absolutely

#611 빈도 1 설명 잠금

단어 설명 (뜻/사용법)

샘플북은 단어 설명을 10개까지만 제공합니다.
나머지 설명은 **peshare.com 정식판**에서 이어집니다.

수능 기출 문장

[19] She often told him that she liked to go to places she had never visited before, and he was absolutely sure that she would love going to the new, five-star restaurant downtown.

accept

#612 빈도 1 설명 잠금

단어 설명 (뜻/사용법)

샘플북은 단어 설명을 10개까지만 제공합니다.
나머지 설명은 **peshare.com 정식판**에서 이어집니다.

수능 기출 문장

[20] We almost universally accept that playing video games is at best a pleasant break from a student's learning and more often what prevents a student from accomplishing their goals.

accommodate

#613 빈도 1 설명 잠금

단어 설명 (뜻/사용법)

샘플북은 단어 설명을 10개까지만 제공합니다.
나머지 설명은 **peshare.com 정식판**에서 이어집니다.

수능 기출 문장

[22] Furthermore, they may be more likely to act in ways that accommodate their own needs as well as the needs of others (i.e. cooperate).

accommodation

#614 빈도 1 설명 잠금

단어 설명 (뜻/사용법)

샘플북은 단어 설명을 10개까지만 제공합니다.
나머지 설명은 **peshare.com 정식판**에서 이어집니다.

수능 기출 문장

[35] ④ The expansion of reasonably priced, good quality accommodation associated with tourism growth has also facilitated the growth of locally based restaurants.

accurate

#615 빈도 1 설명 잠금

단어 설명 (뜻/사용법)

샘플북은 단어 설명을 10개까지만 제공합니다.
나머지 설명은 **peshare.com 정식판**에서 이어집니다.

수능 기출 문장

[36] Accurate assessments of farmer and landowner behavior will be made over time, and those farmers and landowners who attempt to gain at each other's expense will find that others may refuse to deal with them in the future.

accurately

#616 빈도 1 설명 잠금

단어 설명 (뜻/사용법)

샘플북은 단어 설명을 10개까지만 제공합니다.
나머지 설명은 **peshare.com 정식판**에서 이어집니다.

수능 기출 문장

[22] Individuals who are skilled in this domain are able to express emotions, feelings and moods accurately and thus, may facilitate clear communication between co-workers.

achievement

#617 빈도 1 설명 잠금

단어 설명 (뜻/사용법)

샘플북은 단어 설명을 10개까지만 제공합니다.
나머지 설명은 **peshare.com 정식판**에서 이어집니다.

수능 기출 문장

[30] Feelings of guilt, an emotion generally associated with high motivation for goal-achievement, lead to ④ stronger motivation and performance in the pursuit of competitive goals.

acquire

#618 빈도 1 설명 잠금

단어 설명 (뜻/사용법)

샘플북은 단어 설명을 10개까지만 제공합니다.
나머지 설명은 **peshare.com 정식판**에서 이어집니다.

수능 기출 문장

[21] All of this study was necessary, he argued, because architects who have aimed at acquiring manual skill without scholarship have never been able to reach a position of authority to correspond to their plans, while those who have relied only upon theories and scholarship were obviously “hunting the shadow, not the substance.”

acquisition

#619 빈도 1 설명 잠금

단어 설명 (뜻/사용법)

샘플북은 단어 설명을 10개까지만 제공합니다.
나머지 설명은 **peshare.com 정식판**에서 이어집니다.

수능 기출 문장

[39] (③) Krebs and Weber critically engage with anthropomorphic metaphors that imply a biography of things, appropriately highlighting that conventional understanding of the lifecycle of a technology, from its acquisition to its disposal from the household, provides an incomplete definition.

adaptive

#620 빈도 1 설명 잠금

단어 설명 (뜻/사용법)

샘플북은 단어 설명을 10개까지만 제공합니다.
나머지 설명은 **peshare.com 정식판**에서 이어집니다.

수능 기출 문장

[39] (⑤) As such, the life of an object exhibits a far more complicated and adaptive path than a simplistic linear progression.

additional

#621 빈도 1 설명 잠금

단어 설명 (뜻/사용법)

샘플북은 단어 설명을 10개까지만 제공합니다.
나머지 설명은 **peshare.com 정식판**에서 이어집니다.

수능 기출 문장

[35] ③ Apart from its convenience and flexibility, the car has the additional advantages of affording access to many areas not served by public transport, as well as allowing the easy transport of luggage and equipment.

additionally

#622 빈도 1 설명 잠금

단어 설명 (뜻/사용법)

샘플북은 단어 설명을 10개까지만 제공합니다.
나머지 설명은 **peshare.com 정식판**에서 이어집니다.

수능 기출 문장

[39] (④) Additionally, objects may enter recycling or second-hand cycles, leading to a dynamic afterlife marked by diverse applications.

advanced

#623 빈도 1 설명 잠금

단어 설명 (뜻/사용법)

샘플북은 단어 설명을 10개까지만 제공합니다.
나머지 설명은 **peshare.com 정식판**에서 이어집니다.

수능 기출 문장

[32] Even the most advanced intellectual will be imperfect at this skill.

advertising

#624 빈도 1 설명 잠금

단어 설명 (뜻/사용법)

샘플북은 단어 설명을 10개까지만 제공합니다.
나머지 설명은 **peshare.com 정식판**에서 이어집니다.

수능 기출 문장

[33] The advertising industry is literally dedicated to capturing the conscious hours of my life and selling them to someone else.

affect

#625 빈도 1 설명 잠금

단어 설명 (뜻/사용법)

샘플북은 단어 설명을 10개까지만 제공합니다.
나머지 설명은 **peshare.com 정식판**에서 이어집니다.

수능 기출 문장

[29] It would be tiresome and very slow — as patients recovering from a brain injury affecting the motor system ② knows.

afford

#626 빈도 1 설명 잠금

단어 설명 (뜻/사용법)

샘플북은 단어 설명을 10개까지만 제공합니다.
나머지 설명은 **peshare.com 정식판**에서 이어집니다.

수능 기출 문장

[35] ③ Apart from its convenience and flexibility, the car has the additional advantages of affording access to many areas not served by public transport, as well as allowing the easy transport of luggage and equipment.

afterlife

#627 빈도 1 설명 잠금

단어 설명 (뜻/사용법)

샘플북은 단어 설명을 10개까지만 제공합니다.
나머지 설명은 **peshare.com 정식판**에서 이어집니다.

수능 기출 문장

[39] (④) Additionally, objects may enter recycling or second-hand cycles, leading to a dynamic afterlife marked by diverse applications.

afterwards

#628 빈도 1 설명 잠금

단어 설명 (뜻/사용법)

샘플북은 단어 설명을 10개까지만 제공합니다.
나머지 설명은 **peshare.com 정식판**에서 이어집니다.

수능 기출 문장

[26] Afterwards, he began a full-time sportscasting career in Los Angeles.

ai

#629 빈도 1 설명 잠금

단어 설명 (뜻/사용법)

샘플북은 단어 설명을 10개까지만 제공합니다.
나머지 설명은 **peshare.com 정식판**에서 이어집니다.

수능 기출 문장

[33] Our creative engagement with other people is mediated by AI-based recommendation systems that are designed to trap our attention through the process that Nick Seaver calls captology, keeping us attending to work sold by one company rather than another, replacing the freedom of personal exploration with algorithm-generated playlists or even algorithm-generated art.

air

#630 빈도 1 설명 잠금

단어 설명 (뜻/사용법)

샘플북은 단어 설명을 10개까지만 제공합니다.
나머지 설명은 **peshare.com 정식판**에서 이어집니다.

수능 기출 문장

[38] (④) Once the idea is released, it will be “free as the air ” under the background norms of a free market economy.

almost

#631 빈도 1 설명 잠금

단어 설명 (뜻/사용법)

샘플북은 단어 설명을 10개까지만 제공합니다.
나머지 설명은 **peshare.com 정식판**에서 이어집니다.

수능 기출 문장

[20] We almost universally accept that playing video games is at best a pleasant break from a student's learning and more often what prevents a student from accomplishing their goals.

America

#632 빈도 1 설명 잠금

단어 설명 (뜻/사용법)

샘플북은 단어 설명을 10개까지만 제공합니다.
나머지 설명은 **peshare.com 정식판**에서 이어집니다.

수능 기출 문장

[26] Dick Enberg was one of America's most beloved sports broadcasters.

american

#633 빈도 1 설명 잠금

단어 설명 (뜻/사용법)

샘플북은 단어 설명을 10개까지만 제공합니다.
나머지 설명은 **peshare.com 정식판**에서 이어집니다.

수능 기출 문장

[26] He served as Chairman of the American Sportscaster Association for more than three decades.

among

#634 빈도 1 설명 잠금

단어 설명 (뜻/사용법)

샘플북은 단어 설명을 10개까지만 제공합니다.
나머지 설명은 **peshare.com 정식판**에서 이어집니다.

수능 기출 문장

[23] The arrival of the Industrial Age changed the relationship among time, labor, and capital.

analysis

#635 빈도 1 설명 잠금

단어 설명 (뜻/사용법)

샘플북은 단어 설명을 10개까지만 제공합니다.
나머지 설명은 **peshare.com 정식판**에서 이어집니다.

수능 기출 문장

[29] So, most of the time, ⑤ what you are perceiving, feeling, or thinking is based on a very crude and fast analysis that happens completely without your awareness.

analytic

#636 빈도 1 설명 잠금

단어 설명 (뜻/사용법)

샘플북은 단어 설명을 10개까지만 제공합니다.
나머지 설명은 **peshare.com 정식판**에서 이어집니다.

수능 기출 문장

[31] Very often, the process of learning is essentially analytic, piecemeal, and, at the level of the personality, fairly superficial.

Angeles

#637 빈도 1 설명 잠금

단어 설명 (뜻/사용법)

샘플북은 단어 설명을 10개까지만 제공합니다.
나머지 설명은 **peshare.com 정식판**에서 이어집니다.

수능 기출 문장

[26] Afterwards, he began a full-time sportscasting career in Los Angeles.

antipredatory

#638 빈도 1 설명 잠금

단어 설명 (뜻/사용법)

샘플북은 단어 설명을 10개까지만 제공합니다.
나머지 설명은 **peshare.com 정식판**에서 이어집니다.

수능 기출 문장

[37] In a long-term research project that Marc did with some of his students on patterns of antipredatory scanning by western evening grosbeaks, they found that birds in a circle showed more coordination in scanning than did birds who were feeding in a line.

anything

#639 빈도 1 설명 잠금

단어 설명 (뜻/사용법)

샘플북은 단어 설명을 10개까지만 제공합니다.
나머지 설명은 **peshare.com 정식판**에서 이어집니다.

수능 기출 문장

[20] And yet once they have our focus, they rarely seem to offer anything meaningful to help students grow in their lives outside the games.

apart

#640 빈도 1 설명 잠금

단어 설명 (뜻/사용법)

샘플북은 단어 설명을 10개까지만 제공합니다.
나머지 설명은 **peshare.com 정식판**에서 이어집니다.

수능 기출 문장

[35] ③ Apart from its convenience and flexibility, the car has the additional advantages of affording access to many areas not served by public transport, as well as allowing the easy transport of luggage and equipment.

appear

#641 빈도 1 설명 잠금

단어 설명 (뜻/사용법)

샘플북은 단어 설명을 10개까지만 제공합니다.
나머지 설명은 **peshare.com 정식판**에서 이어집니다.

수능 기출 문장

[33] It might seem magical that so many exciting and useful software systems are available to use for free, but it is now conventional wisdom that if you can't see who is paying for something that appears to be free, then _____.

application

#642 빈도 1 설명 잠금

단어 설명 (뜻/사용법)

샘플북은 단어 설명을 10개까지만 제공합니다.
나머지 설명은 **peshare.com 정식판**에서 이어집니다.

수능 기출 문장

[39] (④) Additionally, objects may enter recycling or second-hand cycles, leading to a dynamic afterlife marked by diverse applications.

appreciably

#643 빈도 1 설명 잠금

단어 설명 (뜻/사용법)

샘플북은 단어 설명을 10개까지만 제공합니다.
나머지 설명은 **peshare.com 정식판**에서 이어집니다.

수능 기출 문장

[40] On the other hand, natural ingredients often vary appreciably in their composition and properties depending on their origin, the time of year they were harvested, the climate they experienced throughout their lifetime, the soil quality, and how they were isolated and stored.

appreciation

#644 빈도 1 설명 잠금

단어 설명 (뜻/사용법)

샘플북은 단어 설명을 10개까지만 제공합니다.
나머지 설명은 **peshare.com 정식판**에서 이어집니다.

수능 기출 문장

[22] Appreciation of differences creates an arena for open communication and promotes constructive conflict resolution and improved group functioning.

appropriately

#645 빈도 1 설명 잠금

단어 설명 (뜻/사용법)

샘플북은 단어 설명을 10개까지만 제공합니다.
나머지 설명은 **peshare.com 정식판**에서 이어집니다.

수능 기출 문장

[39] (③) Krebs and Weber critically engage with anthropomorphic metaphors that imply a biography of things, appropriately highlighting that conventional understanding of the lifecycle of a technology, from its acquisition to its disposal from the household, provides an incomplete definition.

arena

#646 빈도 1 설명 잠금

단어 설명 (뜻/사용법)

샘플북은 단어 설명을 10개까지만 제공합니다.
나머지 설명은 **peshare.com 정식판**에서 이어집니다.

수능 기출 문장

[22] Appreciation of differences creates an arena for open communication and promotes constructive conflict resolution and improved group functioning.

argue

#647 빈도 1 설명 잠금

단어 설명 (뜻/사용법)

샘플북은 단어 설명을 10개까지만 제공합니다.
나머지 설명은 **peshare.com 정식판**에서 이어집니다.

수능 기출 문장

[21] All of this study was necessary, he argued, because architects who have aimed at acquiring manual skill without scholarship have never been able to reach a position of authority to correspond to their plans, while those who have relied only upon theories and scholarship were obviously “hunting the shadow, not the substance.”

arrival

#648 빈도 1 설명 잠금

단어 설명 (뜻/사용법)

샘플북은 단어 설명을 10개까지만 제공합니다.
나머지 설명은 **peshare.com 정식판**에서 이어집니다.

수능 기출 문장

[23] The arrival of the Industrial Age changed the relationship among time, labor, and capital.

art

#649 빈도 1 설명 잠금

단어 설명 (뜻/사용법)

샘플북은 단어 설명을 10개까지만 제공합니다.
나머지 설명은 **peshare.com 정식판**에서 이어집니다.

수능 기출 문장

[33] Our creative engagement with other people is mediated by AI-based recommendation systems that are designed to trap our attention through the process that Nick Seaver calls captology, keeping us attending to work sold by one company rather than another, replacing the freedom of personal exploration with algorithm-generated playlists or even algorithm-generated art.

aspect

#650 빈도 1 설명 잠금

단어 설명 (뜻/사용법)

샘플북은 단어 설명을 10개까지만 제공합니다.
나머지 설명은 **peshare.com 정식판**에서 이어집니다.

수능 기출 문장

[31] Engaging imaginatively with literature enables learners to shift the focus of their attention beyond the more mechanical aspects of the foreign language system.

aspire

#651 빈도 1 설명 잠금

단어 설명 (뜻/사용법)

샘플북은 단어 설명을 10개까지만 제공합니다.
나머지 설명은 **peshare.com 정식판**에서 이어집니다.

수능 기출 문장

[21] Marcus Vitruvius Pollio, a practicing architect during the rule of Augustus Caesar, recognized that architecture requires both practical and theoretical knowledge, and he listed the disciplines he felt the aspiring architect should master: literature and writing, draftsmanship, mathematics, history, philosophy, music, medicine, law, and astronomy — a curriculum that still has much to recommend it.

assess

#652 빈도 1 설명 잠금

단어 설명 (뜻/사용법)

샘플북은 단어 설명을 10개까지만 제공합니다.
나머지 설명은 **peshare.com 정식판**에서 이어집니다.

수능 기출 문장

[37] If one bird startles and flies off, others will follow, not waiting around to assess whether the threat is real.

assessment

#653 빈도 1 설명 잠금

단어 설명 (뜻/사용법)

샘플북은 단어 설명을 10개까지만 제공합니다.
나머지 설명은 **peshare.com 정식판**에서 이어집니다.

수능 기출 문장

[36] Accurate assessments of farmer and landowner behavior will be made over time, and those farmers and landowners who attempt to gain at each other's expense will find that others may refuse to deal with them in the future.

assistant

#654 빈도 1 설명 잠금

단어 설명 (뜻/사용법)

샘플북은 단어 설명을 10개까지만 제공합니다.
나머지 설명은 **peshare.com 정식판**에서 이어집니다.

수능 기출 문장

[26] In the early 1960s, he became an assistant professor at San Fernando Valley State College, where he also served as a coach of its baseball team.

Association

#655 빈도 1 설명 잠금

단어 설명 (뜻/사용법)

샘플북은 단어 설명을 10개까지만 제공합니다.
나머지 설명은 **peshare.com 정식판**에서 이어집니다.

수능 기출 문장

[26] He served as Chairman of the American Sportscaster Association for more than three decades.

assumption

#656 빈도 1 설명 잠금

단어 설명 (뜻/사용법)

샘플북은 단어 설명을 10개까지만 제공합니다.
나머지 설명은 **peshare.com 정식판**에서 이어집니다.

수능 기출 문장

[40] * synthetic: 합성의 The of the production process for synthetic food ingredients and the variability of natural food ingredients may people's commonly held assumption that the natural ingredients are more secure.

astronomy

#657 빈도 1 설명 잠금

단어 설명 (뜻/사용법)

샘플북은 단어 설명을 10개까지만 제공합니다.
나머지 설명은 **peshare.com 정식판**에서 이어집니다.

수능 기출 문장

[21] Marcus Vitruvius Pollio, a practicing architect during the rule of Augustus Caesar, recognized that architecture requires both practical and theoretical knowledge, and he listed the disciplines he felt the aspiring architect should master: literature and writing, draftsmanship, mathematics, history, philosophy, music, medicine, law, and astronomy — a curriculum that still has much to recommend it.

attend

#658 빈도 1 설명 잠금

단어 설명 (뜻/사용법)

샘플북은 단어 설명을 10개까지만 제공합니다.
나머지 설명은 **peshare.com 정식판**에서 이어집니다.

수능 기출 문장

[33] Our creative engagement with other people is mediated by AI-based recommendation systems that are designed to trap our attention through the process that Nick Seaver calls captology, keeping us attending to work sold by one company rather than another, replacing the freedom of personal exploration with algorithm-generated playlists or even algorithm-generated art.

attract

#659 빈도 1 설명 잠금

단어 설명 (뜻/사용법)

샘플북은 단어 설명을 10개까지만 제공합니다.
나머지 설명은 **peshare.com 정식판**에서 이어집니다.

수능 기출 문장

[35] ① The significance of the car in the development of sport and tourism generally has attracted considerable coverage and it has had no less an impact on sports tourism specifically.

Augustus

#660 빈도 1 설명 잠금

단어 설명 (뜻/사용법)

샘플북은 단어 설명을 10개까지만 제공합니다.
나머지 설명은 **peshare.com 정식판**에서 이어집니다.

수능 기출 문장

[21] Marcus Vitruvius Pollio, a practicing architect during the rule of Augustus Caesar, recognized that architecture requires both practical and theoretical knowledge, and he listed the disciplines he felt the aspiring architect should master: literature and writing, draftsmanship, mathematics, history, philosophy, music, medicine, law, and astronomy — a curriculum that still has much to recommend it.

authority

#661 빈도 1 설명 잠금

단어 설명 (뜻/사용법)

샘플북은 단어 설명을 10개까지만 제공합니다.
나머지 설명은 **peshare.com 정식판**에서 이어집니다.

수능 기출 문장

[21] All of this study was necessary, he argued, because architects who have aimed at acquiring manual skill without scholarship have never been able to reach a position of authority to correspond to their plans, while those who have relied only upon theories and scholarship were obviously “hunting the shadow, not the substance.”

automate

#662 빈도 1 설명 잠금

단어 설명 (뜻/사용법)

샘플북은 단어 설명을 10개까지만 제공합니다.
나머지 설명은 **peshare.com 정식판**에서 이어집니다.

수능 기출 문장

[29] More recently evolved abilities like talking, reading, and writing are far less automated .

automatic

#663 빈도 1 설명 잠금

단어 설명 (뜻/사용법)

샘플북은 단어 설명을 10개까지만 제공합니다.
나머지 설명은 **peshare.com 정식판**에서 이어집니다.

수능 기출 문장

[29] It is the older parts of our brain ④ that support these automatic processes that allow us to move, hear, see, and use many of our social skills.

automatically

#664 빈도 1 설명 잠금

단어 설명 (뜻/사용법)

샘플북은 단어 설명을 10개까지만 제공합니다.
나머지 설명은 **peshare.com 정식판**에서 이어집니다.

수능 기출 문장

[29] The autopilot parts of our brain do it for us automatically, ③ freeing up our conscious mind for more important jobs.

automobile

#665 빈도 1 설명 잠금

단어 설명 (뜻/사용법)

샘플북은 단어 설명을 10개까지만 제공합니다.
나머지 설명은 **peshare.com 정식판**에서 이어집니다.

수능 기출 문장

[35] Just as the railways revolutionized travel in the nineteenth century, so the automobile produced even more dramatic changes in the twentieth.

autopilot

#666 빈도 1 설명 잠금

단어 설명 (뜻/사용법)

샘플북은 단어 설명을 10개까지만 제공합니다.
나머지 설명은 **peshare.com 정식판**에서 이어집니다.

수능 기출 문장

[29] The autopilot parts of our brain do it for us automatically, ③ freeing up our conscious mind for more important jobs.

available

#667 빈도 1 설명 잠금

단어 설명 (뜻/사용법)

샘플북은 단어 설명을 10개까지만 제공합니다.
나머지 설명은 **peshare.com 정식판**에서 이어집니다.

수능 기출 문장

[33] It might seem magical that so many exciting and useful software systems are available to use for free, but it is now conventional wisdom that if you can't see who is paying for something that appears to be free, then _____.

available

avoid

#668 빈도 1 설명 잠금

단어 설명 (뜻/사용법)

샘플북은 단어 설명을 10개까지만 제공합니다.
나머지 설명은 **peshare.com 정식판**에서 이어집니다.

수능 기출 문장

[32] It teaches critical thinking: the ability to stop and think before acting, to avoid succumbing to emotional pressures.

await

#669 빈도 1 설명 잠금

단어 설명 (뜻/사용법)

샘플북은 단어 설명을 10개까지만 제공합니다.
나머지 설명은 **peshare.com 정식판**에서 이어집니다.

수능 기출 문장

[39] In reality, objects do not conform to a linear lifecycle model; instead, they undergo breakdowns, await repairs, are stored away, or find themselves relegated to the basement, only to be rediscovered and repurposed later.

Awards

#670 빈도 1 설명 잠금

단어 설명 (뜻/사용법)

샘플북은 단어 설명을 10개까지만 제공합니다.
나머지 설명은 **peshare.com 정식판**에서 이어집니다.

수능 기출 문장

[26] Enberg was also a best-selling writer and won Emmy Awards as a sportscaster, a writer, and a producer.

awareness

#671 빈도 1 설명 잠금

단어 설명 (뜻/사용법)

샘플북은 단어 설명을 10개까지만 제공합니다.
나머지 설명은 **peshare.com 정식판**에서 이어집니다.

수능 기출 문장

[29] So, most of the time, ⑤ what you are perceiving, feeling, or thinking is based on a very crude and fast analysis that happens completely without your awareness.

away

#672 빈도 1 설명 잠금

단어 설명 (뜻/사용법)

샘플북은 단어 설명을 10개까지만 제공합니다.
나머지 설명은 **peshare.com 정식판**에서 이어집니다.

수능 기출 문장

[39] In reality, objects do not conform to a linear lifecycle model; instead, they undergo breakdowns, await repairs, are stored away, or find themselves relegated to the basement, only to be rediscovered and repurposed later.

background

#673 빈도 1 설명 잠금

단어 설명 (뜻/사용법)

샘플북은 단어 설명을 10개까지만 제공합니다.
나머지 설명은 **peshare.com 정식판**에서 이어집니다.

수능 기출 문장

[38] (④) Once the idea is released, it will be “free as the air” under the background norms of a free market economy.

backyard

#674 빈도 1 설명 잠금

단어 설명 (뜻/사용법)

샘플북은 단어 설명을 10개까지만 제공합니다.
나머지 설명은 **peshare.com 정식판**에서 이어집니다.

수능 기출 문장

[37] Watch the birds in your backyard .

bad

#675 빈도 1 설명 잠금

단어 설명 (뜻/사용법)

샘플북은 단어 설명을 10개까지만 제공합니다.
나머지 설명은 **peshare.com 정식판**에서 이어집니다.

수능 기출 문장

[19] “That’s too bad,” he said quietly.

basement

#676 빈도 1 설명 잠금

단어 설명 (뜻/사용법)

샘플북은 단어 설명을 10개까지만 제공합니다.
나머지 설명은 **peshare.com 정식판**에서 이어집니다.

수능 기출 문장

[39] In reality, objects do not conform to a linear lifecycle model; instead, they undergo breakdowns, await repairs, are stored away, or find themselves relegated to the basement, only to be rediscovered and repurposed later.

bear

#677 빈도 1 설명 잠금

단어 설명 (뜻/사용법)

샘플북은 단어 설명을 10개까지만 제공합니다.
나머지 설명은 **peshare.com 정식판**에서 이어집니다.

수능 기출 문장

[26] He was born in Michigan in 1935.

behind

#678 빈도 1 설명 잠금

단어 설명 (뜻/사용법)

샘플북은 단어 설명을 10개까지만 제공합니다.
나머지 설명은 **peshare.com 정식판**에서 이어집니다.

수능 기출 문장

[25] The graph above shows the percentages of women employed behind the scenes on the top 100 U.S. films by role in 2020, 2021, and 2022.

beloved

#679 빈도 1 설명 잠금

단어 설명 (뜻/사용법)

샘플북은 단어 설명을 10개까지만 제공합니다.
나머지 설명은 **peshare.com 정식판**에서 이어집니다.

수능 기출 문장

[26] Dick Enberg was one of America’s most beloved sports broadcasters.

beneficial

#680 빈도 1 설명 잠금

단어 설명 (뜻/사용법)

샘플북은 단어 설명을 10개까지만 제공합니다.
나머지 설명은 **peshare.com 정식판**에서 이어집니다.

수능 기출 문장

[32] But emotions are also exhausting, and short-term reactions may not, in the long term, be the most beneficial for health and survival.

better

#681 빈도 1 설명 잠금

단어 설명 (뜻/사용법)

샘플북은 단어 설명을 10개까지만 제공합니다.
나머지 설명은 **peshare.com 정식판**에서 이어집니다.

수능 기출 문장

[38] (②) They may believe that the cost and delay of seeking a patent are too great or that secrecy better protects their investment and increases their profit.

beyond

#682 빈도 1 설명 잠금

단어 설명 (뜻/사용법)

샘플북은 단어 설명을 10개까지만 제공합니다.
나머지 설명은 **peshare.com 정식판**에서 이어집니다.

수능 기출 문장

[31] Engaging imaginatively with literature enables learners to shift the focus of their attention beyond the more mechanical aspects of the foreign language system.

big

#683 빈도 1 설명 잠금

단어 설명 (뜻/사용법)

샘플북은 단어 설명을 10개까지만 제공합니다.
나머지 설명은 **peshare.com 정식판**에서 이어집니다.

수능 기출 문장

[26] He joined NBC Sports in 1975 and remained with the network for about 25 years, covering such big events as the Olympics.

biography

#684 빈도 1 설명 잠금

단어 설명 (뜻/사용법)

샘플북은 단어 설명을 10개까지만 제공합니다.
나머지 설명은 **peshare.com 정식판**에서 이어집니다.

수능 기출 문장

[39] (③) Krebs and Weber critically engage with anthropomorphic metaphors that imply a biography of things, appropriately highlighting that conventional understanding of the lifecycle of a technology, from its acquisition to its disposal from the household, provides an incomplete definition.

body

#685 빈도 1 설명 잠금

단어 설명 (뜻/사용법)

샘플북은 단어 설명을 10개까지만 제공합니다.
나머지 설명은 **peshare.com 정식판**에서 이어집니다.

수능 기출 문장

[37] The birds in a line, who could only see their nearest neighbor, not only were less coordinated when scanning, but also were more nervous, changing their body and head positions significantly more than grosbeaks in a circle, where it was possible for each grosbeak to see every other grosbeak.

bond

#686 빈도 1 설명 잠금

단어 설명 (뜻/사용법)

샘플북은 단어 설명을 10개까지만 제공합니다.
나머지 설명은 **peshare.com 정식판**에서 이어집니다.

수능 기출 문장

[36] Farmer and landowner reputations act as a bond.

book

#687 빈도 1 설명 잠금

단어 설명 (뜻/사용법)

샘플북은 단어 설명을 10개까지만 제공합니다.
나머지 설명은 **peshare.com 정식판**에서 이어집니다.

수능 기출 문장

[31] He or she is drawn into the book.

break

#688 빈도 1 설명 잠금

단어 설명 (뜻/사용법)

샘플북은 단어 설명을 10개까지만 제공합니다.
나머지 설명은 **peshare.com 정식판**에서 이어집니다.

수능 기출 문장

[20] We almost universally accept that playing video games is at best a pleasant break from a student's learning and more often what prevents a student from accomplishing their goals.

breakdown

#689 빈도 1 설명 잠금

단어 설명 (뜻/사용법)

샘플북은 단어 설명을 10개까지만 제공합니다.
나머지 설명은 **peshare.com 정식판**에서 이어집니다.

수능 기출 문장

[39] In reality, objects do not conform to a linear lifecycle model; instead, they undergo breakdowns, await repairs, are stored away, or find themselves relegated to the basement, only to be rediscovered and repurposed later.

brightest

#690 빈도 1 설명 잠금

단어 설명 (뜻/사용법)

샘플북은 단어 설명을 10개까지만 제공합니다.
나머지 설명은 **peshare.com 정식판**에서 이어집니다.

수능 기출 문장

[32] But even imperfect possession of it _____ of being ‘stimulus-driven’, constantly reacting to the immediate environment, the brightest colours or loudest sounds.

Britain

#691 빈도 1 설명 잠금

단어 설명 (뜻/사용법)

샘플북은 단어 설명을 10개까지만 제공합니다.
나머지 설명은 **peshare.com 정식판**에서 이어집니다.

수능 기출 문장

[35] ② Although originally invented towards the end of the nineteenth century, it started to become a mass form of transport in the 1920s in the USA and rather later in Britain.

broadcast

#692 빈도 1 설명 잠금

단어 설명 (뜻/사용법)

샘플북은 단어 설명을 10개까지만 제공합니다.
나머지 설명은 **peshare.com 정식판**에서 이어집니다.

수능 기출 문장

[26] He made his last live broadcast in 2016 and died the following year at the age of 82.

broadcaster

#693 빈도 1 설명 잠금

단어 설명 (뜻/사용법)

샘플북은 단어 설명을 10개까지만 제공합니다.
나머지 설명은 **peshare.com 정식판**에서 이어집니다.

수능 기출 문장

[26] Dick Enberg was one of America's most beloved sports broadcasters.

broadcasting

#694 빈도 1 설명 잠금

단어 설명 (뜻/사용법)

샘플북은 단어 설명을 10개까지만 제공합니다.
나머지 설명은 **peshare.com 정식판**에서 이어집니다.

수능 기출 문장

[26] He later worked for other major sports broadcasting stations.

build

#695 빈도 1 설명 잠금

단어 설명 (뜻/사용법)

샘플북은 단어 설명을 10개까지만 제공합니다.
나머지 설명은 **peshare.com 정식판**에서 이어집니다.

수능 기출 문장

[38] (⑤) Such a predicament would lead any inventor seeking to rely upon secrecy to spend an inordinate amount of resources building high and impassable fences around their research facilities and greatly limiting the number of people with access to the proprietary information.

burger

#696 빈도 1 설명 잠금

단어 설명 (뜻/사용법)

샘플북은 단어 설명을 10개까지만 제공합니다.
나머지 설명은 **peshare.com 정식판**에서 이어집니다.

수능 기출 문장

[32] Just as we reach for burgers for the sake of convenience, storing up the arterial fat which may one day kill us, so our reliance on feelings can do us great harm.

Caesar

#697 빈도 1 설명 잠금

단어 설명 (뜻/사용법)

샘플북은 단어 설명을 10개까지만 제공합니다.
나머지 설명은 **peshare.com 정식판**에서 이어집니다.

수능 기출 문장

[21] Marcus Vitruvius Pollio, a practicing architect during the rule of Augustus Caesar, recognized that architecture requires both practical and theoretical knowledge, and he listed the disciplines he felt the aspiring architect should master: literature and writing, draftsmanship, mathematics, history, philosophy, music, medicine, law, and astronomy — a curriculum that still has much to recommend it.

cancel

#698 빈도 1 설명 잠금

단어 설명 (뜻/사용법)

샘플북은 단어 설명을 10개까지만 제공합니다.
나머지 설명은 **peshare.com 정식판**에서 이어집니다.

수능 기출 문장

[18] As a result, we have decided to cancel the race.

capacity

#699 빈도 1 설명 잠금

단어 설명 (뜻/사용법)

샘플북은 단어 설명을 10개까지만 제공합니다.
나머지 설명은 **peshare.com 정식판**에서 이어집니다.

수능 기출 문장

[20] This will enable educators to take advantage of games' attention commanding capacities and allow our students to enjoy their games while learning.

captology

#700 빈도 1 설명 잠금

단어 설명 (뜻/사용법)

샘플북은 단어 설명을 10개까지만 제공합니다.
나머지 설명은 **peshare.com 정식판**에서 이어집니다.

수능 기출 문장

[33] Our creative engagement with other people is mediated by AI-based recommendation systems that are designed to trap our attention through the process that Nick Seaver calls captology, keeping us attending to work sold by one company rather than another, replacing the freedom of personal exploration with algorithm-generated playlists or even algorithm-generated art.

capture

#701 빈도 1 설명 잠금

단어 설명 (뜻/사용법)

샘플북은 단어 설명을 10개까지만 제공합니다.
나머지 설명은 **peshare.com 정식판**에서 이어집니다.

수능 기출 문장

[33] The advertising industry is literally dedicated to capturing the conscious hours of my life and selling them to someone else.

career

#702 빈도 1 설명 잠금

단어 설명 (뜻/사용법)

샘플북은 단어 설명을 10개까지만 제공합니다.
나머지 설명은 **peshare.com 정식판**에서 이어집니다.

수능 기출 문장

[26] Afterwards, he began a full-time sportscasting career in Los Angeles.

catch

#703 빈도 1 설명 잠금

단어 설명 (뜻/사용법)

샘플북은 단어 설명을 10개까지만 제공합니다.
나머지 설명은 **peshare.com 정식판**에서 이어집니다.

수능 기출 문장

[20] Games catch and hold attention in a way that few things can.

centralize

#704 빈도 1 설명 잠금

단어 설명 (뜻/사용법)

샘플북은 단어 설명을 10개까지만 제공합니다.
나머지 설명은 **peshare.com 정식판**에서 이어집니다.

수능 기출 문장

[34] Centralized, formal rules can _____.

Chairman

#705 빈도 1 설명 잠금

단어 설명 (뜻/사용법)

샘플북은 단어 설명을 10개까지만 제공합니다.
나머지 설명은 **peshare.com 정식판**에서 이어집니다.

수능 기출 문장

[26] He served as Chairman of the American Sportscaster Association for more than three decades.

character

#706 빈도 1 설명 잠금

단어 설명 (뜻/사용법)

샘플북은 단어 설명을 10개까지만 제공합니다.
나머지 설명은 **peshare.com 정식판**에서 이어집니다.

수능 기출 문장

[31] The reader is eager to find out what happens as events unfold; he or she feels close to certain characters and shares their emotional responses.

China

#707 빈도 1 설명 잠금

단어 설명 (뜻/사용법)

샘플북은 단어 설명을 10개까지만 제공합니다.
나머지 설명은 **peshare.com 정식판**에서 이어집니다.

수능 기출 문장

[26] In 1973, he became the first U.S. sportscaster ever to visit China.

Cicero

#708 빈도 1 설명 잠금

단어 설명 (뜻/사용법)

샘플북은 단어 설명을 10개까지만 제공합니다.
나머지 설명은 **peshare.com 정식판**에서 이어집니다.

수능 기출 문장

[21] Cicero classed the architect with the physician and the teacher and Vitruvius spoke of “so great a profession as this.”

class

#709 빈도 1 설명 잠금

단어 설명 (뜻/사용법)

샘플북은 단어 설명을 10개까지만 제공합니다.
나머지 설명은 **peshare.com 정식판**에서 이어집니다.

수능 기출 문장

[21] Cicero classed the architect with the physician and the teacher and Vitruvius spoke of “so great a profession as this.”

clear

#710 빈도 1 설명 잠금

단어 설명 (뜻/사용법)

샘플북은 단어 설명을 10개까지만 제공합니다.
나머지 설명은 **peshare.com 정식판**에서 이어집니다.

수능 기출 문장

[22] Individuals who are skilled in this domain are able to express emotions, feelings and moods accurately and thus, may facilitate clear communication between co-workers.

climate

#711 빈도 1 설명 잠금

단어 설명 (뜻/사용법)

샘플북은 단어 설명을 10개까지만 제공합니다.
나머지 설명은 **peshare.com 정식판**에서 이어집니다.

수능 기출 문장

[40] On the other hand, natural ingredients often vary appreciably in their composition and properties depending on their origin, the time of year they were harvested, the climate they experienced throughout their lifetime, the soil quality, and how they were isolated and stored.

coach

#712 빈도 1 설명 잠금

단어 설명 (뜻/사용법)

샘플북은 단어 설명을 10개까지만 제공합니다.
나머지 설명은 **peshare.com 정식판**에서 이어집니다.

수능 기출 문장

[26] In the early 1960s, he became an assistant professor at San Fernando Valley State College, where he also served as a coach of its baseball team.

College

#713 빈도 1 설명 잠금

단어 설명 (뜻/사용법)

샘플북은 단어 설명을 10개까지만 제공합니다.
나머지 설명은 **peshare.com 정식판**에서 이어집니다.

수능 기출 문장

[26] In the early 1960s, he became an assistant professor at San Fernando Valley State College, where he also served as a coach of its baseball team.

colour

#714 빈도 1 설명 잠금

단어 설명 (뜻/사용법)

샘플북은 단어 설명을 10개까지만 제공합니다.
나머지 설명은 **peshare.com 정식판**에서 이어집니다.

수능 기출 문장

[32] But even imperfect possession of it _____ of being 'stimulus-driven', constantly reacting to the immediate environment, the brightest colours or loudest sounds.

command

#715 빈도 1 설명 잠금

단어 설명 (뜻/사용법)

샘플북은 단어 설명을 10개까지만 제공합니다.
나머지 설명은 **peshare.com 정식판**에서 이어집니다.

수능 기출 문장

[20] This will enable educators to take advantage of games' attention commanding capacities and allow our students to enjoy their games while learning.

commonly

#716 빈도 1 설명 잠금

단어 설명 (뜻/사용법)

샘플북은 단어 설명을 10개까지만 제공합니다.
나머지 설명은 **peshare.com 정식판**에서 이어집니다.

수능 기출 문장

[40] * synthetic: 합성의 The of the production process for synthetic food ingredients and the variability of natural food ingredients may people's commonly held assumption that the natural ingredients are more secure.

community

#717 빈도 1 설명 잠금

단어 설명 (뜻/사용법)

샘플북은 단어 설명을 10개까지만 제공합니다.
나머지 설명은 **peshare.com 정식판**에서 이어집니다.

수능 기출 문장

[36] In small, close-knit farming communities, reputations are well known.

company

#718 빈도 1 설명 잠금

단어 설명 (뜻/사용법)

샘플북은 단어 설명을 10개까지만 제공합니다.
나머지 설명은 **peshare.com 정식판**에서 이어집니다.

수능 기출 문장

[33] Our creative engagement with other people is mediated by AI-based recommendation systems that are designed to trap our attention through the process that Nick Seaver calls captology, keeping us attending to work sold by one company rather than another, replacing the freedom of personal exploration with algorithm-generated playlists or even algorithm-generated art.

compare

#719 빈도 1 설명 잠금

단어 설명 (뜻/사용법)

샘플북은 단어 설명을 10개까지만 제공합니다.
나머지 설명은 **peshare.com 정식판**에서 이어집니다.

수능 기출 문장

[25] ① For each of the three years, the percentage of women employed as producers on the top 100 U.S. films was the highest as compared with the percentages of each of the other three roles.

competitor

#720 빈도 1 설명 잠금

단어 설명 (뜻/사용법)

샘플북은 단어 설명을 10개까지만 제공합니다.
나머지 설명은 **peshare.com 정식판**에서 이어집니다.

수능 기출 문장

[30] When the maintenance of interpersonal relationships is important, with their counterparts in particular or with others generally, competitors experience an ② internal conflict that can harm their desire to achieve their goal and taint the good feeling brought about by winning.

completely

#721 빈도 1 설명 잠금

단어 설명 (뜻/사용법)

샘플북은 단어 설명을 10개까지만 제공합니다.
나머지 설명은 **peshare.com 정식판**에서 이어집니다.

수능 기출 문장

[29] So, most of the time, ⑤ what you are perceiving, feeling, or thinking is based on a very crude and fast analysis that happens completely without your awareness.

complicated

#722 빈도 1 설명 잠금

단어 설명 (뜻/사용법)

샘플북은 단어 설명을 10개까지만 제공합니다.
나머지 설명은 **peshare.com 정식판**에서 이어집니다.

수능 기출 문장

[39] (⑤) As such, the life of an object exhibits a far more complicated and adaptive path than a simplistic linear progression.

concentrate

#723 빈도 1 설명 잠금

단어 설명 (뜻/사용법)

샘플북은 단어 설명을 10개까지만 제공합니다.
나머지 설명은 **peshare.com 정식판**에서 이어집니다.

수능 기출 문장

[31] Core language teaching materials must concentrate on how a language operates both as a rule-based system and as a sociosemantic system.

concept

#724 빈도 1 설명 잠금

단어 설명 (뜻/사용법)

샘플북은 단어 설명을 10개까지만 제공합니다.
나머지 설명은 **peshare.com 정식판**에서 이어집니다.

수능 기출 문장

[39] By their very nature, the concepts of maintenance and repair are predominantly examined from a process-oriented perspective.

conduct

#725 빈도 1 설명 잠금

단어 설명 (뜻/사용법)

샘플북은 단어 설명을 10개까지만 제공합니다.
나머지 설명은 **peshare.com 정식판**에서 이어집니다.

수능 기출 문장

[34] A score of music imposes rules, but it also creates a pattern of conduct that enables people to produce music.

conform

#726 빈도 1 설명 잠금

단어 설명 (뜻/사용법)

샘플북은 단어 설명을 10개까지만 제공합니다.
나머지 설명은 **peshare.com 정식판**에서 이어집니다.

수능 기출 문장

[39] In reality, objects do not conform to a linear lifecycle model; instead, they undergo breakdowns, await repairs, are stored away, or find themselves relegated to the basement, only to be rediscovered and repurposed later.

connect

#727 빈도 1 설명 잠금

단어 설명 (뜻/사용법)

샘플북은 단어 설명을 10개까지만 제공합니다.
나머지 설명은 **peshare.com 정식판**에서 이어집니다.

수능 기출 문장

[20] Rather, it is desirable that we develop games that connect to the learning outcomes we want for our students.

consciously

#728 빈도 1 설명 잠금

단어 설명 (뜻/사용법)

샘플북은 단어 설명을 10개까지만 제공합니다.
나머지 설명은 **peshare.com 정식판**에서 이어집니다.

수능 기출 문장

[29] When you decide to get up and get a drink of water, for example, you don't consciously organize or consider the host of steps involved.

considerable

#729 빈도 1 설명 잠금

단어 설명 (뜻/사용법)

샘플북은 단어 설명을 10개까지만 제공합니다.
나머지 설명은 **peshare.com 정식판**에서 이어집니다.

수능 기출 문장

[35] ① The significance of the car in the development of sport and tourism generally has attracted considerable coverage and it has had no less an impact on sports tourism specifically.

consistently

#730 빈도 1 설명 잠금

단어 설명 (뜻/사용법)

샘플북은 단어 설명을 10개까지만 제공합니다.
나머지 설명은 **peshare.com 정식판**에서 이어집니다.

수능 기출 문장

[36] Farmers and landowners develop reputations for honesty, fairness, producing high yields, and consistently demonstrating that they are good at what they do.

constantly

#731 빈도 1 설명 잠금

단어 설명 (뜻/사용법)

샘플북은 단어 설명을 10개까지만 제공합니다.
나머지 설명은 **peshare.com 정식판**에서 이어집니다.

수능 기출 문장

[32] But even imperfect possession of it _____ of being ‘stimulus-driven’, constantly reacting to the immediate environment, the brightest colours or loudest sounds.

constitute

#732 빈도 1 설명 잠금

단어 설명 (뜻/사용법)

샘플북은 단어 설명을 10개까지만 제공합니다.
나머지 설명은 **peshare.com 정식판**에서 이어집니다.

수능 기출 문장

[34] The rules of baseball don't just regulate the behavior of the players; they determine the behavior that constitutes playing the game.

constructive

#733 빈도 1 설명 잠금

단어 설명 (뜻/사용법)

샘플북은 단어 설명을 10개까지만 제공합니다.
나머지 설명은 **peshare.com 정식판**에서 이어집니다.

수능 기출 문장

[22] Appreciation of differences creates an arena for open communication and promotes constructive conflict resolution and improved group functioning.

context

#734 빈도 1 설명 잠금

단어 설명 (뜻/사용법)

샘플북은 단어 설명을 10개까지만 제공합니다.
나머지 설명은 **peshare.com 정식판**에서 이어집니다.

수능 기출 문장

[39] (②) In this context, maintenance and repair are considered practices that have the potential to prolong the existence of objects, ensuring their sustained utilization over an extended period.

contractor

#735 빈도 1 설명 잠금

단어 설명 (뜻/사용법)

샘플북은 단어 설명을 10개까지만 제공합니다.
나머지 설명은 **peshare.com 정식판**에서 이어집니다.

수능 기출 문장

[38] Without any special legal protection for trade secrets, however, the secretive inventor risks that an employee or contractor will disclose the proprietary information.

cooperate

#736 빈도 1 설명 잠금

단어 설명 (뜻/사용법)

샘플북은 단어 설명을 10개까지만 제공합니다.
나머지 설명은 **peshare.com 정식판**에서 이어집니다.

수능 기출 문장

[22] Furthermore, they may be more likely to act in ways that accommodate their own needs as well as the needs of others (i.e. cooperate).

cooperative

#737 빈도 1 설명 잠금

단어 설명 (뜻/사용법)

샘플북은 단어 설명을 10개까지만 제공합니다.
나머지 설명은 **peshare.com 정식판**에서 이어집니다.

수능 기출 문장

[30] Consequences of this emotional state include lower task motivation in a competition and preferences for more cooperative and altruistic outcomes, such as ⑤ diminishing the significance of the outcome or sharing the winner's reward.

coordination

#738 빈도 1 설명 잠금

단어 설명 (뜻/사용법)

샘플북은 단어 설명을 10개까지만 제공합니다.
나머지 설명은 **peshare.com 정식판**에서 이어집니다.

수능 기출 문장

[37] In a long-term research project that Marc did with some of his students on patterns of antipredatory scanning by western evening grosbeaks, they found that birds in a circle showed more coordination in scanning than did birds who were feeding in a line.

core

#739 빈도 1 설명 잠금

단어 설명 (뜻/사용법)

샘플북은 단어 설명을 10개까지만 제공합니다.
나머지 설명은 **peshare.com 정식판**에서 이어집니다.

수능 기출 문장

[31] Core language teaching materials must concentrate on how a language operates both as a rule-based system and as a sociosemantic system.

corporation

#740 빈도 1 설명 잠금

단어 설명 (뜻/사용법)

샘플북은 단어 설명을 10개까지만 제공합니다.
나머지 설명은 **peshare.com 정식판**에서 이어집니다.

수능 기출 문장

[34] Legal rules that enable the formation of corporations, that enable the use of wills and trusts, that create negotiable instruments, and that establish the practice of contracting all make practices that create new opportunities for individuals.

correspond

#741 빈도 1 설명 잠금

단어 설명 (뜻/사용법)

샘플북은 단어 설명을 10개까지만 제공합니다.
나머지 설명은 **peshare.com 정식판**에서 이어집니다.

수능 기출 문장

[21] All of this study was necessary, he argued, because architects who have aimed at acquiring manual skill without scholarship have never been able to reach a position of authority to correspond to their plans, while those who have relied only upon theories and scholarship were obviously “hunting the shadow, not the substance.”

cost

#742 빈도 1 설명 잠금

단어 설명 (뜻/사용법)

샘플북은 단어 설명을 10개까지만 제공합니다.
나머지 설명은 **peshare.com 정식판**에서 이어집니다.

수능 기출 문장

[38] (②) They may believe that the cost and delay of seeking a patent are too great or that secrecy better protects their investment and increases their profit.

counterpart

#743 빈도 1 설명 잠금

단어 설명 (뜻/사용법)

샘플북은 단어 설명을 10개까지만 제공합니다.
나머지 설명은 **peshare.com 정식판**에서 이어집니다.

수능 기출 문장

[30] When the maintenance of interpersonal relationships is important, with their counterparts in particular or with others generally, competitors experience an ② internal conflict that can harm their desire to achieve their goal and taint the good feeling brought about by winning.

cover

#744 빈도 1 설명 잠금

단어 설명 (뜻/사용법)

샘플북은 단어 설명을 10개까지만 제공합니다.
나머지 설명은 **peshare.com 정식판**에서 이어집니다.

수능 기출 문장

[26] He joined NBC Sports in 1975 and remained with the network for about 25 years, covering such big events as the Olympics.

coverage

#745 빈도 1 설명 잠금

단어 설명 (뜻/사용법)

샘플북은 단어 설명을 10개까지만 제공합니다.
나머지 설명은 **peshare.com 정식판**에서 이어집니다.

수능 기출 문장

[35] ① The significance of the car in the development of sport and tourism generally has attracted considerable coverage and it has had no less an impact on sports tourism specifically.

creative

#746 빈도 1 설명 잠금

단어 설명 (뜻/사용법)

샘플북은 단어 설명을 10개까지만 제공합니다.
나머지 설명은 **peshare.com 정식판**에서 이어집니다.

수능 기출 문장

[33] Our creative engagement with other people is mediated by AI-based recommendation systems that are designed to trap our attention through the process that Nick Seaver calls captology, keeping us attending to work sold by one company rather than another, replacing the freedom of personal exploration with algorithm-generated playlists or even algorithm-generated art.

critical

#747 빈도 1 설명 잠금

단어 설명 (뜻/사용법)

샘플북은 단어 설명을 10개까지만 제공합니다.
나머지 설명은 **peshare.com 정식판**에서 이어집니다.

수능 기출 문장

[32] It teaches critical thinking: the ability to stop and think before acting, to avoid succumbing to emotional pressures.

critically

#748 빈도 1 설명 잠금

단어 설명 (뜻/사용법)

샘플북은 단어 설명을 10개까지만 제공합니다.
나머지 설명은 **peshare.com 정식판**에서 이어집니다.

수능 기출 문장

[39] (③) Krebs and Weber critically engage with anthropomorphic metaphors that imply a biography of things, appropriately highlighting that conventional understanding of the lifecycle of a technology, from its acquisition to its disposal from the household, provides an incomplete definition.

crop

#749 빈도 1 설명 잠금

단어 설명 (뜻/사용법)

샘플북은 단어 설명을 10개까지만 제공합니다.
나머지 설명은 **peshare.com 정식판**에서 이어집니다.

수능 기출 문장

[36] In any growing season a farmer can reduce effort, overuse soil, or underreport the crop .

culture

#750 빈도 1 설명 잠금

단어 설명 (뜻/사용법)

샘플북은 단어 설명을 10개까지만 제공합니다.
나머지 설명은 **peshare.com 정식판**에서 이어집니다.

수능 기출 문장

[24] In this sense, what we have come to call our own “image” — the interface of the way we think we look and the way others see us — is the first and fundamental object of global visual culture.

curriculum

#751 빈도 1 설명 잠금

단어 설명 (뜻/사용법)

샘플북은 단어 설명을 10개까지만 제공합니다.
나머지 설명은 **peshare.com 정식판**에서 이어집니다.

수능 기출 문장

[21] Marcus Vitruvius Pollio, a practicing architect during the rule of Augustus Caesar, recognized that architecture requires both practical and theoretical knowledge, and he listed the disciplines he felt the aspiring architect should master: literature and writing, draftsmanship, mathematics, history, philosophy, music, medicine, law, and astronomy — a curriculum that still has much to recommend it.

daily

#752 빈도 1 설명 잠금

단어 설명 (뜻/사용법)

샘플북은 단어 설명을 10개까지만 제공합니다.
나머지 설명은 **peshare.com 정식판**에서 이어집니다.

수능 기출 문장

[24] The selfie depicts the drama of our own daily performance of ourselves in tension with our inner emotions that may or may not be expressed as we wish.

dangerous

#753 빈도 1 설명 잠금

단어 설명 (뜻/사용법)

샘플북은 단어 설명을 10개까지만 제공합니다.
나머지 설명은 **peshare.com 정식판**에서 이어집니다.

수능 기출 문장

[18] However, it is likely that the heavy rain will make the roads too slippery and dangerous for the racers to run safely.

deal

#754 빈도 1 설명 잠금

단어 설명 (뜻/사용법)

샘플북은 단어 설명을 10개까지만 제공합니다.
나머지 설명은 **peshare.com 정식판**에서 이어집니다.

수능 기출 문장

[36] Accurate assessments of farmer and landowner behavior will be made over time, and those farmers and landowners who attempt to gain at each other's expense will find that others may refuse to deal with them in the future.

dear

#755 빈도 1 설명 잠금

단어 설명 (뜻/사용법)

샘플북은 단어 설명을 10개까지만 제공합니다.
나머지 설명은 **peshare.com 정식판**에서 이어집니다.

수능 기출 문장

[18] Dear Rosydale City Marathon Racers, We are really grateful to all of you who have signed up for the 10th Rosydale City Marathon that was scheduled for this coming Saturday at 10 a.m. Unfortunately, as you may already know, the weather forecast says that there is going to be a downpour throughout the race day.

decade

#756 빈도 1 설명 잠금

단어 설명 (뜻/사용법)

샘플북은 단어 설명을 10개까지만 제공합니다.
나머지 설명은 **peshare.com 정식판**에서 이어집니다.

수능 기출 문장

[26] He served as Chairman of the American Sportscaster Association for more than three decades.

dedicate

#757 빈도 1 설명 잠금

단어 설명 (뜻/사용법)

샘플북은 단어 설명을 10개까지만 제공합니다.
나머지 설명은 **peshare.com 정식판**에서 이어집니다.

수능 기출 문장

[33] The advertising industry is literally dedicated to capturing the conscious hours of my life and selling them to someone else.

define

#758 빈도 1 설명 잠금

단어 설명 (뜻/사용법)

샘플북은 단어 설명을 10개까지만 제공합니다.
나머지 설명은 **peshare.com 정식판**에서 이어집니다.

수능 기출 문장

[40] Typically, synthetic ingredients can be made in a precisely controlled fashion and have well-defined compositions and properties, allowing careful evaluation of their potential toxicity.

definition

#759 빈도 1 설명 잠금

단어 설명 (뜻/사용법)

샘플북은 단어 설명을 10개까지만 제공합니다.
나머지 설명은 **peshare.com 정식판**에서 이어집니다.

수능 기출 문장

[39] (③) Krebs and Weber critically engage with anthropomorphic metaphors that imply a biography of things, appropriately highlighting that conventional understanding of the lifecycle of a technology, from its acquisition to its disposal from the household, provides an incomplete definition .

delay

#760 빈도 1 설명 잠금

단어 설명 (뜻/사용법)

샘플북은 단어 설명을 10개까지만 제공합니다.
나머지 설명은 **peshare.com 정식판**에서 이어집니다.

수능 기출 문장

[38] (②) They may believe that the cost and delay of seeking a patent are too great or that secrecy better protects their investment and increases their profit.

demonstrate

#761 빈도 1 설명 잠금

단어 설명 (뜻/사용법)

샘플북은 단어 설명을 10개까지만 제공합니다.
나머지 설명은 **peshare.com 정식판**에서 이어집니다.

수능 기출 문장

[36] Farmers and landowners develop reputations for honesty, fairness, producing high yields, and consistently demonstrating that they are good at what they do.

depend

#762 빈도 1 설명 잠금

단어 설명 (뜻/사용법)

샘플북은 단어 설명을 10개까지만 제공합니다.
나머지 설명은 **peshare.com 정식판**에서 이어집니다.

수능 기출 문장

[40] On the other hand, natural ingredients often vary appreciably in their composition and properties depending on their origin, the time of year they were harvested, the climate they experienced throughout their lifetime, the soil quality, and how they were isolated and stored.

derail

#763 빈도 1 설명 잠금

단어 설명 (뜻/사용법)

샘플북은 단어 설명을 10개까지만 제공합니다.
나머지 설명은 **peshare.com 정식판**에서 이어집니다.

수능 기출 문장

[20] While this may be true for many games, we are too easily ignoring a valuable tool that could be used to enhance productivity instead of derailing it.

design

#764 빈도 1 설명 잠금

단어 설명 (뜻/사용법)

샘플북은 단어 설명을 10개까지만 제공합니다.
나머지 설명은 **peshare.com 정식판**에서 이어집니다.

수능 기출 문장

[33] Our creative engagement with other people is mediated by AI-based recommendation systems that are designed to trap our attention through the process that Nick Seaver calls captology, keeping us attending to work sold by one company rather than another, replacing the freedom of personal exploration with algorithm-generated playlists or even algorithm-generated art.

desirable

#765 빈도 1 설명 잠금

단어 설명 (뜻/사용법)

샘플북은 단어 설명을 10개까지만 제공합니다.
나머지 설명은 **peshare.com 정식판**에서 이어집니다.

수능 기출 문장

[20] Rather, it is desirable that we develop games that connect to the learning outcomes we want for our students.

determine

#766 빈도 1 설명 잠금

단어 설명 (뜻/사용법)

샘플북은 단어 설명을 10개까지만 제공합니다.
나머지 설명은 **peshare.com 정식판**에서 이어집니다.

수능 기출 문장

[34] The rules of baseball don't just regulate the behavior of the players; they determine the behavior that constitutes playing the game.

devalue

#767 빈도 1 설명 잠금

단어 설명 (뜻/사용법)

샘플북은 단어 설명을 10개까지만 제공합니다.
나머지 설명은 **peshare.com 정식판**에서 이어집니다.

수능 기출 문장

[36] The potential for market enforcement is greater when contracting parties have developed reputational capital that can be devalued when contracts are violated.

Dick

#768 빈도 1 설명 잠금

단어 설명 (뜻/사용법)

샘플북은 단어 설명을 10개까지만 제공합니다.
나머지 설명은 **peshare.com 정식판**에서 이어집니다.

수능 기출 문장

[26] Dick Enberg was one of America's most beloved sports broadcasters.

die

#769 빈도 1 설명 잠금

단어 설명 (뜻/사용법)

샘플북은 단어 설명을 10개까지만 제공합니다.
나머지 설명은 **peshare.com 정식판**에서 이어집니다.

수능 기출 문장

[26] He made his last live broadcast in 2016 and died the following year at the age of 82.

difference

#770 빈도 1 설명 잠금

단어 설명 (뜻/사용법)

샘플북은 단어 설명을 10개까지만 제공합니다.
나머지 설명은 **peshare.com 정식판**에서 이어집니다.

수능 기출 문장

[22] Appreciation of differences creates an arena for open communication and promotes constructive conflict resolution and improved group functioning.

different

#771 빈도 1 설명 잠금

단어 설명 (뜻/사용법)

샘플북은 단어 설명을 10개까지만 제공합니다.
나머지 설명은 **peshare.com 정식판**에서 이어집니다.

수능 기출 문장

[38] Trade secret law aims to promote innovation, although it accomplishes this objective in a very different manner than patent protection.

difficult

#772 빈도 1 설명 잠금

단어 설명 (뜻/사용법)

샘플북은 단어 설명을 10개까지만 제공합니다.
나머지 설명은 **peshare.com 정식판**에서 이어집니다.

수능 기출 문장

[40] These variations can make testing their safety extremely difficult — one is never sure about the potential toxicity of minor components that may vary from time to time.

diminish

#773 빈도 1 설명 잠금

단어 설명 (뜻/사용법)

샘플북은 단어 설명을 10개까지만 제공합니다.
나머지 설명은 **peshare.com 정식판**에서 이어집니다.

수능 기출 문장

[30] Consequences of this emotional state include lower task motivation in a competition and preferences for more cooperative and altruistic outcomes, such as ⑤ diminishing the significance of the outcome or sharing the winner's reward.

director

#774 빈도 1 설명 잠금

단어 설명 (뜻/사용법)

샘플북은 단어 설명을 10개까지만 제공합니다.
나머지 설명은 **peshare.com 정식판**에서 이어집니다.

수능 기출 문장

[25] ② The percentage of women employed as directors on the top 100 U.S. films in 2021 was lower than in 2020 but higher than in 2022.

disappear

#775 빈도 1 설명 잠금

단어 설명 (뜻/사용법)

샘플북은 단어 설명을 10개까지만 제공합니다.
나머지 설명은 **peshare.com 정식판**에서 이어집니다.

수능 기출 문장

[19] Unfortunately, his smile quickly disappeared when he was told that the restaurant was fully reserved.

discipline

#776 빈도 1 설명 잠금

단어 설명 (뜻/사용법)

샘플북은 단어 설명을 10개까지만 제공합니다.
나머지 설명은 **peshare.com 정식판**에서 이어집니다.

수능 기출 문장

[21] Marcus Vitruvius Pollio, a practicing architect during the rule of Augustus Caesar, recognized that architecture requires both practical and theoretical knowledge, and he listed the disciplines he felt the aspiring architect should master: literature and writing, draftsmanship, mathematics, history, philosophy, music, medicine, law, and astronomy — a curriculum that still has much to recommend it.

disclose

#777 빈도 1 설명 잠금

단어 설명 (뜻/사용법)

샘플북은 단어 설명을 10개까지만 제공합니다.
나머지 설명은 **peshare.com 정식판**에서 이어집니다.

수능 기출 문장

[38] Without any special legal protection for trade secrets, however, the secretive inventor risks that an employee or contractor will disclose the proprietary information.

discourse

#778 빈도 1 설명 잠금

단어 설명 (뜻/사용법)

샘플북은 단어 설명을 10개까지만 제공합니다.
나머지 설명은 **peshare.com 정식판**에서 이어집니다.

수능 기출 문장

[39] (①) The focus in related scholarly discourse often revolves around the lifespan or lifecycle of objects and technologies.

disposal

#779 빈도 1 설명 잠금

단어 설명 (뜻/사용법)

샘플북은 단어 설명을 10개까지만 제공합니다.
나머지 설명은 **peshare.com 정식판**에서 이어집니다.

수능 기출 문장

[39] (③) Krebs and Weber critically engage with anthropomorphic metaphors that imply a biography of things, appropriately highlighting that conventional understanding of the lifecycle of a technology, from its acquisition to its disposal from the household, provides an incomplete definition.

distress

#780 빈도 1 설명 잠금

단어 설명 (뜻/사용법)

샘플북은 단어 설명을 10개까지만 제공합니다.
나머지 설명은 **peshare.com 정식판**에서 이어집니다.

수능 기출 문장

[30] When they believe that others are making envious comparisons with them, people feel uneasiness, distress, or sorrow.

divide

#781 빈도 1 설명 잠금

단어 설명 (뜻/사용법)

샘플북은 단어 설명을 10개까지만 제공합니다.
나머지 설명은 **peshare.com 정식판**에서 이어집니다.

수능 기출 문장

[23] As such, at many factories, the workday is divided into eight-hour shifts, so that there will always be people on hand to keep the widget machines humming.

domain

#782 빈도 1 설명 잠금

단어 설명 (뜻/사용법)

샘플북은 단어 설명을 10개까지만 제공합니다.
나머지 설명은 **peshare.com 정식판**에서 이어집니다.

수능 기출 문장

[22] Individuals who are skilled in this domain are able to express emotions, feelings and moods accurately and thus, may facilitate clear communication between co-workers.

downpour

#783 빈도 1 설명 잠금

단어 설명 (뜻/사용법)

샘플북은 단어 설명을 10개까지만 제공합니다.
나머지 설명은 **peshare.com 정식판**에서 이어집니다.

수능 기출 문장

[18] Dear Rosydale City Marathon Racers, We are really grateful to all of you who have signed up for the 10th Rosydale City Marathon that was scheduled for this coming Saturday at 10 a.m. Unfortunately, as you may already know, the weather forecast says that there is going to be a downpour throughout the race day.

downtown

#784 빈도 1 설명 잠금

단어 설명 (뜻/사용법)

샘플북은 단어 설명을 10개까지만 제공합니다.
나머지 설명은 **peshare.com 정식판**에서 이어집니다.

수능 기출 문장

[19] She often told him that she liked to go to places she had never visited before, and he was absolutely sure that she would love going to the new, five-star restaurant downtown .

draftsmanship

#785 빈도 1 설명 잠금

단어 설명 (뜻/사용법)

샘플북은 단어 설명을 10개까지만 제공합니다.
나머지 설명은 **peshare.com 정식판**에서 이어집니다.

수능 기출 문장

[21] Marcus Vitruvius Pollio, a practicing architect during the rule of Augustus Caesar, recognized that architecture requires both practical and theoretical knowledge, and he listed the disciplines he felt the aspiring architect should master: literature and writing, draftsmanship, mathematics, history, philosophy, music, medicine, law, and astronomy — a curriculum that still has much to recommend it.

drama

#786 빈도 1 설명 잠금

단어 설명 (뜻/사용법)

샘플북은 단어 설명을 10개까지만 제공합니다.
나머지 설명은 **peshare.com 정식판**에서 이어집니다.

수능 기출 문장

[24] The selfie depicts the drama of our own daily performance of ourselves in tension with our inner emotions that may or may not be expressed as we wish.

dramatic

#787 빈도 1 설명 잠금

단어 설명 (뜻/사용법)

샘플북은 단어 설명을 10개까지만 제공합니다.
나머지 설명은 **peshare.com 정식판**에서 이어집니다.

수능 기출 문장

[35] Just as the railways revolutionized travel in the nineteenth century, so the automobile produced even more dramatic changes in the twentieth.

drink

#788 빈도 1 설명 잠금

단어 설명 (뜻/사용법)

샘플북은 단어 설명을 10개까지만 제공합니다.
나머지 설명은 **peshare.com 정식판**에서 이어집니다.

수능 기출 문장

[29] When you decide to get up and get a drink of water, for example, you don't consciously organize or consider the host of steps involved.

dynamic

#789 빈도 1 설명 잠금

단어 설명 (뜻/사용법)

샘플북은 단어 설명을 10개까지만 제공합니다.
나머지 설명은 **peshare.com 정식판**에서 이어집니다.

수능 기출 문장

[39] (④) Additionally, objects may enter recycling or second-hand cycles, leading to a dynamic afterlife marked by diverse applications.

eager

#790 빈도 1 설명 잠금

단어 설명 (뜻/사용법)

샘플북은 단어 설명을 10개까지만 제공합니다.
나머지 설명은 **peshare.com 정식판**에서 이어집니다.

수능 기출 문장

[31] The reader is eager to find out what happens as events unfold; he or she feels close to certain characters and shares their emotional responses.

early

#791 빈도 1 설명 잠금

단어 설명 (뜻/사용법)

샘플북은 단어 설명을 10개까지만 제공합니다.
나머지 설명은 **peshare.com 정식판**에서 이어집니다.

수능 기출 문장

[26] In the early 1960s, he became an assistant professor at San Fernando Valley State College, where he also served as a coach of its baseball team.

editor

#792 빈도 1 설명 잠금

단어 설명 (뜻/사용법)

샘플북은 단어 설명을 10개까지만 제공합니다.
나머지 설명은 **peshare.com 정식판**에서 이어집니다.

수능 기출 문장

[25] ④ The percentage of women employed as editors on the top 100 U.S. films was less than 20% in each of the three years.

Education

#793 빈도 1 설명 잠금

단어 설명 (뜻/사용법)

샘플북은 단어 설명을 10개까지만 제공합니다.
나머지 설명은 **peshare.com 정식판**에서 이어집니다.

수능 기출 문장

[32] Education , at its best, teaches more than just knowledge.

educator

#794 빈도 1 설명 잠금

단어 설명 (뜻/사용법)

샘플북은 단어 설명을 10개까지만 제공합니다.
나머지 설명은 **peshare.com 정식판**에서 이어집니다.

수능 기출 문장

[20] This will enable educators to take advantage of games' attention commanding capacities and allow our students to enjoy their games while learning.

effortful

#795 빈도 1 설명 잠금

단어 설명 (뜻/사용법)

샘플북은 단어 설명을 10개까지만 제공합니다.
나머지 설명은 **peshare.com 정식판**에서 이어집니다.

수능 기출 문장

[32] Being driven by heuristic responses, living by instinct and emotion all the time, is a very easy way to live, in many ways: thought is effortful, especially for the inexperienced.

Emmy

#796 빈도 1 설명 잠금

단어 설명 (뜻/사용법)

샘플북은 단어 설명을 10개까지만 제공합니다.
나머지 설명은 **peshare.com 정식판**에서 이어집니다.

수능 기출 문장

[26] Enberg was also a best-selling writer and won Emmy Awards as a sportscaster, a writer, and a producer.

Empire

#797 빈도 1 설명 잠금

단어 설명 (뜻/사용법)

샘플북은 단어 설명을 10개까지만 제공합니다.
나머지 설명은 **peshare.com 정식판**에서 이어집니다.

수능 기출 문장

[21] The position of the architect rose during the Roman Empire, as architecture symbolically became a particularly important political statement.

employee

#798 빈도 1 설명 잠금

단어 설명 (뜻/사용법)

샘플북은 단어 설명을 10개까지만 제공합니다.
나머지 설명은 **peshare.com 정식판**에서 이어집니다.

수능 기출 문장

[38] Without any special legal protection for trade secrets, however, the secretive inventor risks that an employee or contractor will disclose the proprietary information.

end

#799 빈도 1 설명 잠금

단어 설명 (뜻/사용법)

샘플북은 단어 설명을 10개까지만 제공합니다.
나머지 설명은 **peshare.com 정식판**에서 이어집니다.

수능 기출 문장

[35] ② Although originally invented towards the end of the nineteenth century, it started to become a mass form of transport in the 1920s in the USA and rather later in Britain.

enforcement

#800 빈도 1 설명 잠금

단어 설명 (뜻/사용법)

샘플북은 단어 설명을 10개까지만 제공합니다.
나머지 설명은 **peshare.com 정식판**에서 이어집니다.

수능 기출 문장

[36] The potential for market enforcement is greater when contracting parties have developed reputational capital that can be devalued when contracts are violated.

engagement

#801 빈도 1 설명 잠금

단어 설명 (뜻/사용법)

샘플북은 단어 설명을 10개까지만 제공합니다.
나머지 설명은 **peshare.com 정식판**에서 이어집니다.

수능 기출 문장

[33] Our creative engagement with other people is mediated by AI-based recommendation systems that are designed to trap our attention through the process that Nick Seaver calls captology, keeping us attending to work sold by one company rather than another, replacing the freedom of personal exploration with algorithm-generated playlists or even algorithm-generated art.

enhance

#802 빈도 1 설명 잠금

단어 설명 (뜻/사용법)

샘플북은 단어 설명을 10개까지만 제공합니다.
나머지 설명은 **peshare.com 정식판**에서 이어집니다.

수능 기출 문장

[20] While this may be true for many games, we are too easily ignoring a valuable tool that could be used to enhance productivity instead of derailing it.

ensure

#803 빈도 1 설명 잠금

단어 설명 (뜻/사용법)

샘플북은 단어 설명을 10개까지만 제공합니다.
나머지 설명은 **peshare.com 정식판**에서 이어집니다.

수능 기출 문장

[39] (②) In this context, maintenance and repair are considered practices that have the potential to prolong the existence of objects, ensuring their sustained utilization over an extended period.

enter

#804 빈도 1 설명 잠금

단어 설명 (뜻/사용법)

샘플북은 단어 설명을 10개까지만 제공합니다.
나머지 설명은 **peshare.com 정식판**에서 이어집니다.

수능 기출 문장

[39] (④) Additionally, objects may enter recycling or second-hand cycles, leading to a dynamic afterlife marked by diverse applications.

envious

#805 빈도 1 설명 잠금

단어 설명 (뜻/사용법)

샘플북은 단어 설명을 10개까지만 제공합니다.
나머지 설명은 **peshare.com 정식판**에서 이어집니다.

수능 기출 문장

[30] When they believe that others are making envious comparisons with them, people feel uneasiness, distress, or sorrow.

environment

#806 빈도 1 설명 잠금

단어 설명 (뜻/사용법)

샘플북은 단어 설명을 10개까지만 제공합니다.
나머지 설명은 **peshare.com 정식판**에서 이어집니다.

수능 기출 문장

[32] But even imperfect possession of it _____ of being ‘stimulus-driven’, constantly reacting to the immediate environment, the brightest colours or loudest sounds.

essentially

#807 빈도 1 설명 잠금

단어 설명 (뜻/사용법)

샘플북은 단어 설명을 10개까지만 제공합니다.
나머지 설명은 **peshare.com 정식판**에서 이어집니다.

수능 기출 문장

[31] Very often, the process of learning is essentially analytic, piecemeal, and, at the level of the personality, fairly superficial.

evaluation

#808 빈도 1 설명 잠금

단어 설명 (뜻/사용법)

샘플북은 단어 설명을 10개까지만 제공합니다.
나머지 설명은 **peshare.com 정식판**에서 이어집니다.

수능 기출 문장

[40] Typically, synthetic ingredients can be made in a precisely controlled fashion and have well-defined compositions and properties, allowing careful evaluation of their potential toxicity.

evening

#809 빈도 1 설명 잠금

단어 설명 (뜻/사용법)

샘플북은 단어 설명을 10개까지만 제공합니다.
나머지 설명은 **peshare.com 정식판**에서 이어집니다.

수능 기출 문장

[37] In a long-term research project that Marc did with some of his students on patterns of antipredatory scanning by western evening grosbeaks, they found that birds in a circle showed more coordination in scanning than did birds who were feeding in a line.

evolve

#810 빈도 1 설명 잠금

단어 설명 (뜻/사용법)

샘플북은 단어 설명을 10개까지만 제공합니다.
나머지 설명은 **peshare.com 정식판**에서 이어집니다.

수능 기출 문장

[29] More recently evolved abilities like talking, reading, and writing are far less automated.

examine

#811 빈도 1 설명 잠금

단어 설명 (뜻/사용법)

샘플북은 단어 설명을 10개까지만 제공합니다.
나머지 설명은 **peshare.com 정식판**에서 이어집니다.

수능 기출 문장

[39] By their very nature, the concepts of maintenance and repair are predominantly examined from a process-oriented perspective.

except

#812 빈도 1 설명 잠금

단어 설명 (뜻/사용법)

샘플북은 단어 설명을 10개까지만 제공합니다.
나머지 설명은 **peshare.com 정식판**에서 이어집니다.

수능 기출 문장

[37] Emotional contagion would have been impossible for individual grosbeaks in the linear array except with their nearest neighbors.

exciting

#813 빈도 1 설명 잠금

단어 설명 (뜻/사용법)

샘플북은 단어 설명을 10개까지만 제공합니다.
나머지 설명은 **peshare.com 정식판**에서 이어집니다.

수능 기출 문장

[33] It might seem magical that so many exciting and useful software systems are available to use for free, but it is now conventional wisdom that if you can't see who is paying for something that appears to be free, then _____.

exhausting

#814 빈도 1 설명 잠금

단어 설명 (뜻/사용법)

샘플북은 단어 설명을 10개까지만 제공합니다.
나머지 설명은 **peshare.com 정식판**에서 이어집니다.

수능 기출 문장

[32] But emotions are also exhausting, and short-term reactions may not, in the long term, be the most beneficial for health and survival.

existence

#815 빈도 1 설명 잠금

단어 설명 (뜻/사용법)

샘플북은 단어 설명을 10개까지만 제공합니다.
나머지 설명은 **peshare.com 정식판**에서 이어집니다.

수능 기출 문장

[39] (②) In this context, maintenance and repair are considered practices that have the potential to prolong the existence of objects, ensuring their sustained utilization over an extended period.

Exline

#816 빈도 1 설명 잠금

단어 설명 (뜻/사용법)

샘플북은 단어 설명을 10개까지만 제공합니다.
나머지 설명은 **peshare.com 정식판**에서 이어집니다.

수능 기출 문장

[30] Exline and Lobel found that the perception of oneself as a target for upward social comparison often makes people ③ uncomfortable.

expand

#817 빈도 1 설명 잠금

단어 설명 (뜻/사용법)

샘플북은 단어 설명을 10개까지만 제공합니다.
나머지 설명은 **peshare.com 정식판**에서 이어집니다.

수능 기출 문장

[24] The selfie resonates not because it is new, but because it expresses, develops, expands, and intensifies the long history of the self-portrait.

expense

#818 빈도 1 설명 잠금

단어 설명 (뜻/사용법)

샘플북은 단어 설명을 10개까지만 제공합니다.
나머지 설명은 **peshare.com 정식판**에서 이어집니다.

수능 기출 문장

[36] Accurate assessments of farmer and landowner behavior will be made over time, and those farmers and landowners who attempt to gain at each other's expense will find that others may refuse to deal with them in the future.

exploration

#819 빈도 1 설명 잠금

단어 설명 (뜻/사용법)

샘플북은 단어 설명을 10개까지만 제공합니다.
나머지 설명은 **peshare.com 정식판**에서 이어집니다.

수능 기출 문장

[33] Our creative engagement with other people is mediated by AI-based recommendation systems that are designed to trap our attention through the process that Nick Seaver calls captology, keeping us attending to work sold by one company rather than another, replacing the freedom of personal exploration with algorithm-generated playlists or even algorithm-generated art.

explore

#820 빈도 1 설명 잠금

단어 설명 (뜻/사용법)

샘플북은 단어 설명을 10개까지만 제공합니다.
나머지 설명은 **peshare.com 정식판**에서 이어집니다.

수능 기출 문장

[31] When a novel, play or short story is explored over a period of time, the result is that the reader begins to ‘inhabit’ the text.

extended

#821 빈도 1 설명 잠금

단어 설명 (뜻/사용법)

샘플북은 단어 설명을 10개까지만 제공합니다.
나머지 설명은 **peshare.com 정식판**에서 이어집니다.

수능 기출 문장

[39] (②) In this context, maintenance and repair are considered practices that have the potential to prolong the existence of objects, ensuring their sustained utilization over an extended period.

extreme

#822 빈도 1 설명 잠금

단어 설명 (뜻/사용법)

샘플북은 단어 설명을 10개까지만 제공합니다.
나머지 설명은 **peshare.com 정식판**에서 이어집니다.

수능 기출 문장

[36] Over time landowners indirectly monitor farmers by observing the reported output, the general quality of the soil, and any unusual or extreme behavior.

extremely

#823 빈도 1 설명 잠금

단어 설명 (뜻/사용법)

샘플북은 단어 설명을 10개까지만 제공합니다.
나머지 설명은 **peshare.com 정식판**에서 이어집니다.

수능 기출 문장

[40] These variations can make testing their safety extremely difficult — one is never sure about the potential toxicity of minor components that may vary from time to time.

facility

#824 빈도 1 설명 잠금

단어 설명 (뜻/사용법)

샘플북은 단어 설명을 10개까지만 제공합니다.
나머지 설명은 **peshare.com 정식판**에서 이어집니다.

수능 기출 문장

[38] (⑤) Such a predicament would lead any inventor seeking to rely upon secrecy to spend an inordinate amount of resources building high and impassable fences around their research facilities and greatly limiting the number of people with access to the proprietary information.

fairly

#825 빈도 1 설명 잠금

단어 설명 (뜻/사용법)

샘플북은 단어 설명을 10개까지만 제공합니다.
나머지 설명은 **peshare.com 정식판**에서 이어집니다.

수능 기출 문장

[31] Very often, the process of learning is essentially analytic, piecemeal, and, at the level of the personality, fairly superficial.

fairness

#826 빈도 1 설명 잠금

단어 설명 (뜻/사용법)

샘플북은 단어 설명을 10개까지만 제공합니다.
나머지 설명은 **peshare.com 정식판**에서 이어집니다.

수능 기출 문장

[36] Farmers and landowners develop reputations for honesty, fairness, producing high yields, and consistently demonstrating that they are good at what they do.

famously

#827 빈도 1 설명 잠금

단어 설명 (뜻/사용법)

샘플북은 단어 설명을 10개까지만 제공합니다.
나머지 설명은 **peshare.com 정식판**에서 이어집니다.

수능 기출 문장

[33] We are famously living in the era of the attention economy, where the largest and most profitable businesses in the world are those that consume my attention.

farming

#828 빈도 1 설명 잠금

단어 설명 (뜻/사용법)

샘플북은 단어 설명을 10개까지만 제공합니다.
나머지 설명은 **peshare.com 정식판**에서 이어집니다.

수능 기출 문장

[36] In small, close-knit farming communities, reputations are well known.

fashion

#829 빈도 1 설명 잠금

단어 설명 (뜻/사용법)

샘플북은 단어 설명을 10개까지만 제공합니다.
나머지 설명은 **peshare.com 정식판**에서 이어집니다.

수능 기출 문장

[40] Typically, synthetic ingredients can be made in a precisely controlled fashion and have well-defined compositions and properties, allowing careful evaluation of their potential toxicity.

fast

#830 빈도 1 설명 잠금

단어 설명 (뜻/사용법)

샘플북은 단어 설명을 10개까지만 제공합니다.
나머지 설명은 **peshare.com 정식판**에서 이어집니다.

수능 기출 문장

[29] So, most of the time, ⑤ what you are perceiving, feeling, or thinking is based on a very crude and fast analysis that happens completely without your awareness.

fat

#831 빈도 1 설명 잠금

단어 설명 (뜻/사용법)

샘플북은 단어 설명을 10개까지만 제공합니다.
나머지 설명은 **peshare.com 정식판**에서 이어집니다.

수능 기출 문장

[32] Just as we reach for burgers for the sake of convenience, storing up the arterial fat which may one day kill us, so our reliance on feelings can do us great harm.

fearful

#832 빈도 1 설명 잠금

단어 설명 (뜻/사용법)

샘플북은 단어 설명을 10개까지만 제공합니다.
나머지 설명은 **peshare.com 정식판**에서 이어집니다.

수능 기출 문장

[37] Marc wondered whether the birds in line were more fearful because they didn't know what their flockmates were doing.

feed

#833 빈도 1 설명 잠금

단어 설명 (뜻/사용법)

샘플북은 단어 설명을 10개까지만 제공합니다.
나머지 설명은 **peshare.com 정식판**에서 이어집니다.

수능 기출 문장

[37] In a long-term research project that Marc did with some of his students on patterns of antipredatory scanning by western evening grosbeaks, they found that birds in a circle showed more coordination in scanning than did birds who were feeding in a line.

Fernando

#834 빈도 1 설명 잠금

단어 설명 (뜻/사용법)

샘플북은 단어 설명을 10개까지만 제공합니다.
나머지 설명은 **peshare.com 정식판**에서 이어집니다.

수능 기출 문장

[26] In the early 1960s, he became an assistant professor at San Fernando Valley State College, where he also served as a coach of its baseball team.

few

#835 빈도 1 설명 잠금

단어 설명 (뜻/사용법)

샘플북은 단어 설명을 10개까지만 제공합니다.
나머지 설명은 **peshare.com 정식판**에서 이어집니다.

수능 기출 문장

[20] Games catch and hold attention in a way that few things can.

fiction

#836 빈도 1 설명 잠금

단어 설명 (뜻/사용법)

샘플북은 단어 설명을 10개까지만 제공합니다.
나머지 설명은 **peshare.com 정식판**에서 이어집니다.

수능 기출 문장

[31] The language becomes ‘transparent’ — the fiction draws the whole person into its own world.

five

#837 빈도 1 설명 잠금

단어 설명 (뜻/사용법)

샘플북은 단어 설명을 10개까지만 제공합니다.
나머지 설명은 **peshare.com 정식판**에서 이어집니다.

수능 기출 문장

[19] She often told him that she liked to go to places she had never visited before, and he was absolutely sure that she would love going to the new, five-star restaurant downtown.

1782 five

flexibility

#838 빈도 1 설명 잠금

단어 설명 (뜻/사용법)

샘플북은 단어 설명을 10개까지만 제공합니다.
나머지 설명은 **peshare.com 정식판**에서 이어집니다.

수능 기출 문장

[35] ③ Apart from its convenience and flexibility, the car has the additional advantages of affording access to many areas not served by public transport, as well as allowing the easy transport of luggage and equipment.

flockmate

#839 빈도 1 설명 잠금

단어 설명 (뜻/사용법)

샘플북은 단어 설명을 10개까지만 제공합니다.
나머지 설명은 **peshare.com 정식판**에서 이어집니다.

수능 기출 문장

[37] Marc wondered whether the birds in line were more fearful because they didn't know what their flockmates were doing.

fly

#840 빈도 1 설명 잠금

단어 설명 (뜻/사용법)

샘플북은 단어 설명을 10개까지만 제공합니다.
나머지 설명은 **peshare.com 정식판**에서 이어집니다.

수능 기출 문장

[37] If one bird startles and flies off, others will follow, not waiting around to assess whether the threat is real.

follow

#841 빈도 1 설명 잠금

단어 설명 (뜻/사용법)

샘플북은 단어 설명을 10개까지만 제공합니다.
나머지 설명은 **peshare.com 정식판**에서 이어집니다.

수능 기출 문장

[37] If one bird startles and flies off, others will follow, not waiting around to assess whether the threat is real.

following

#842 빈도 1 설명 잠금

단어 설명 (뜻/사용법)

샘플북은 단어 설명을 10개까지만 제공합니다.
나머지 설명은 **peshare.com 정식판**에서 이어집니다.

수능 기출 문장

[26] He made his last live broadcast in 2016 and died the following year at the age of 82.

forecast

#843 빈도 1 설명 잠금

단어 설명 (뜻/사용법)

샘플북은 단어 설명을 10개까지만 제공합니다.
나머지 설명은 **peshare.com 정식판**에서 이어집니다.

수능 기출 문장

[18] Dear Rosydale City Marathon Racers, We are really grateful to all of you who have signed up for the 10th Rosydale City Marathon that was scheduled for this coming Saturday at 10 a.m. Unfortunately, as you may already know, the weather forecast says that there is going to be a downpour throughout the race day.

foreign

#844 빈도 1 설명 잠금

단어 설명 (뜻/사용법)

샘플북은 단어 설명을 10개까지만 제공합니다.
나머지 설명은 **peshare.com 정식판**에서 이어집니다.

수능 기출 문장

[31] Engaging imaginatively with literature enables learners to shift the focus of their attention beyond the more mechanical aspects of the foreign language system.

formal

#845 빈도 1 설명 잠금

단어 설명 (뜻/사용법)

샘플북은 단어 설명을 10개까지만 제공합니다.
나머지 설명은 **peshare.com 정식판**에서 이어집니다.

수능 기출 문장

[34] Centralized, formal rules can _____.

formation

#846 빈도 1 설명 잠금

단어 설명 (뜻/사용법)

샘플북은 단어 설명을 10개까지만 제공합니다.
나머지 설명은 **peshare.com 정식판**에서 이어집니다.

수능 기출 문장

[34] Legal rules that enable the formation of corporations, that enable the use of wills and trusts, that create negotiable instruments, and that establish the practice of contracting all make practices that create new opportunities for individuals.

foster

#847 빈도 1 설명 잠금

단어 설명 (뜻/사용법)

샘플북은 단어 설명을 10개까지만 제공합니다.
나머지 설명은 **peshare.com 정식판**에서 이어집니다.

수능 기출 문장

[31] Literature can be helpful in the language learning process because of the _____ it fosters in readers.

four

#848 빈도 1 설명 잠금

단어 설명 (뜻/사용법)

샘플북은 단어 설명을 10개까지만 제공합니다.
나머지 설명은 **peshare.com 정식판**에서 이어집니다.

수능 기출 문장

[23] A machine that runs twelve hours a day will produce more widgets than one that runs for only eight hours per day — and a machine that runs twenty-four hours per day will produce the most widgets of all.

freedom

#849 빈도 1 설명 잠금

단어 설명 (뜻/사용법)

샘플북은 단어 설명을 10개까지만 제공합니다.
나머지 설명은 **peshare.com 정식판**에서 이어집니다.

수능 기출 문장

[33] Our creative engagement with other people is mediated by AI-based recommendation systems that are designed to trap our attention through the process that Nick Seaver calls captology, keeping us attending to work sold by one company rather than another, replacing the freedom of personal exploration with algorithm-generated playlists or even algorithm-generated art.

fully

#850 빈도 1 설명 잠금

단어 설명 (뜻/사용법)

샘플북은 단어 설명을 10개까지만 제공합니다.
나머지 설명은 **peshare.com 정식판**에서 이어집니다.

수능 기출 문장

[19] Unfortunately, his smile quickly disappeared when he was told that the restaurant was fully reserved.

function

#851 빈도 1 설명 잠금

단어 설명 (뜻/사용법)

샘플북은 단어 설명을 10개까지만 제공합니다.
나머지 설명은 **peshare.com 정식판**에서 이어집니다.

수능 기출 문장

[22] Appreciation of differences creates an arena for open communication and promotes constructive conflict resolution and improved group functioning.

fundamental

#852 빈도 1 설명 잠금

단어 설명 (뜻/사용법)

샘플북은 단어 설명을 10개까지만 제공합니다.
나머지 설명은 **peshare.com 정식판**에서 이어집니다.

수능 기출 문장

[24] In this sense, what we have come to call our own “image” — the interface of the way we think we look and the way others see us — is the first and fundamental object of global visual culture.

further

#853 빈도 1 설명 잠금

단어 설명 (뜻/사용법)

샘플북은 단어 설명을 10개까지만 제공합니다.
나머지 설명은 **peshare.com 정식판**에서 이어집니다.

수능 기출 문장

[35] The expansion of sports tourism in the twentieth century has been influenced by further developments in transportation.

furthermore

#854 빈도 1 설명 잠금

단어 설명 (뜻/사용법)

샘플북은 단어 설명을 10개까지만 제공합니다.
나머지 설명은 **peshare.com 정식판**에서 이어집니다.

수능 기출 문장

[22] Furthermore, they may be more likely to act in ways that accommodate their own needs as well as the needs of others (i.e. cooperate).

gain

#855 빈도 1 설명 잠금

단어 설명 (뜻/사용법)

샘플북은 단어 설명을 10개까지만 제공합니다.
나머지 설명은 **peshare.com 정식판**에서 이어집니다.

수능 기출 문장

[36] Accurate assessments of farmer and landowner behavior will be made over time, and those farmers and landowners who attempt to gain at each other's expense will find that others may refuse to deal with them in the future.

Games

#856 빈도 1 설명 잠금

단어 설명 (뜻/사용법)

샘플북은 단어 설명을 10개까지만 제공합니다.
나머지 설명은 **peshare.com 정식판**에서 이어집니다.

수능 기출 문장

[20] And yet once they have our focus, they rarely seem to offer anything meaningful to help students grow in their lives outside the games.

[20] Games catch and hold attention in a way that few things can.

[20] Rather, it is desirable that we develop games that connect to the learning outcomes we want for our students.

[20] This will enable educators to take advantage of games' attention commanding capacities and allow our students to enjoy their games while learning.

[20] We almost universally accept that playing video games is at best a pleasant break from a student's learning and more often what prevents a student from accomplishing their goals.

[20] While this may be true for many games, we are too easily ignoring a valuable tool that could be used to enhance productivity instead of derailing it.

general

#857 빈도 1 설명 잠금

단어 설명 (뜻/사용법)

샘플북은 단어 설명을 10개까지만 제공합니다.
나머지 설명은 **peshare.com 정식판**에서 이어집니다.

수능 기출 문장

[36] Over time landowners indirectly monitor farmers by observing the reported output, the general quality of the soil, and any unusual or extreme behavior.

global

#858 빈도 1 설명 잠금

단어 설명 (뜻/사용법)

샘플북은 단어 설명을 10개까지만 제공합니다.
나머지 설명은 **peshare.com 정식판**에서 이어집니다.

수능 기출 문장

[24] In this sense, what we have come to call our own “image” — the interface of the way we think we look and the way others see us — is the first and fundamental object of global visual culture.

graph

#859 빈도 1 설명 잠금

단어 설명 (뜻/사용법)

샘플북은 단어 설명을 10개까지만 제공합니다.
나머지 설명은 **peshare.com 정식판**에서 이어집니다.

수능 기출 문장

[25] The graph above shows the percentages of women employed behind the scenes on the top 100 U.S. films by role in 2020, 2021, and 2022.

grateful

#860 빈도 1 설명 잠금

단어 설명 (뜻/사용법)

샘플북은 단어 설명을 10개까지만 제공합니다.
나머지 설명은 **peshare.com 정식판**에서 이어집니다.

수능 기출 문장

[18] Dear Rosydale City Marathon Racers, We are really grateful to all of you who have signed up for the 10th Rosydale City Marathon that was scheduled for this coming Saturday at 10 a.m. Unfortunately, as you may already know, the weather forecast says that there is going to be a downpour throughout the race day.

greatly

#861 빈도 1 설명 잠금

단어 설명 (뜻/사용법)

샘플북은 단어 설명을 10개까지만 제공합니다.
나머지 설명은 **peshare.com 정식판**에서 이어집니다.

수능 기출 문장

[38] (⑤) Such a predicament would lead any inventor seeking to rely upon secrecy to spend an inordinate amount of resources building high and impassable fences around their research facilities and greatly limiting the number of people with access to the proprietary information.

guardian

#862 빈도 1 설명 잠금

단어 설명 (뜻/사용법)

샘플북은 단어 설명을 10개까지만 제공합니다.
나머지 설명은 **peshare.com 정식판**에서 이어집니다.

수능 기출 문장

[34] And we have legal rules that establish roles individuals play within the legal system, such as judges, trustees, partners, and guardians.

guide

#863 빈도 1 설명 잠금

단어 설명 (뜻/사용법)

샘플북은 단어 설명을 10개까지만 제공합니다.
나머지 설명은 **peshare.com 정식판**에서 이어집니다.

수능 기출 문장

[23] Labor, previously guided by harvest cycles, became clock-oriented, and society started to reorganize around new principles of productivity.

guilt

#864 빈도 1 설명 잠금

단어 설명 (뜻/사용법)

샘플북은 단어 설명을 10개까지만 제공합니다.
나머지 설명은 **peshare.com 정식판**에서 이어집니다.

수능 기출 문장

[30] Feelings of guilt, an emotion generally associated with high motivation for goal-achievement, lead to ④ stronger motivation and performance in the pursuit of competitive goals.

harmful

#865 빈도 1 설명 잠금

단어 설명 (뜻/사용법)

샘플북은 단어 설명을 10개까지만 제공합니다.
나머지 설명은 **peshare.com 정식판**에서 이어집니다.

수능 기출 문장

[40] People often assume that synthetic food ingredients are more harmful than natural ones, but this is not always the case.

head

#866 빈도 1 설명 잠금

단어 설명 (뜻/사용법)

샘플북은 단어 설명을 10개까지만 제공합니다.
나머지 설명은 **peshare.com 정식판**에서 이어집니다.

수능 기출 문장

[37] The birds in a line, who could only see their nearest neighbor, not only were less coordinated when scanning, but also were more nervous, changing their body and head positions significantly more than grosbeaks in a circle, where it was possible for each grosbeak to see every other grosbeak.

hear

#867 빈도 1 설명 잠금

단어 설명 (뜻/사용법)

샘플북은 단어 설명을 10개까지만 제공합니다.
나머지 설명은 **peshare.com 정식판**에서 이어집니다.

수능 기출 문장

[29] It is the older parts of our brain ④ that support these automatic processes that allow us to move, hear, see, and use many of our social skills.

heavy

#868 빈도 1 설명 잠금

단어 설명 (뜻/사용법)

샘플북은 단어 설명을 10개까지만 제공합니다.
나머지 설명은 **peshare.com 정식판**에서 이어집니다.

수능 기출 문장

[18] However, it is likely that the heavy rain will make the roads too slippery and dangerous for the racers to run safely.

help

#869 빈도 1 설명 잠금

단어 설명 (뜻/사용법)

샘플북은 단어 설명을 10개까지만 제공합니다.
나머지 설명은 **peshare.com 정식판**에서 이어집니다.

수능 기출 문장

[20] And yet once they have our focus, they rarely seem to offer anything meaningful to help students grow in their lives outside the games.

helpful

#870 빈도 1 설명 잠금

단어 설명 (뜻/사용법)

샘플북은 단어 설명을 10개까지만 제공합니다.
나머지 설명은 **peshare.com 정식판**에서 이어집니다.

수능 기출 문장

[31] Literature can be helpful in the language learning process because of the _____ it fosters in readers.

heuristic

#871 빈도 1 설명 잠금

단어 설명 (뜻/사용법)

샘플북은 단어 설명을 10개까지만 제공합니다.
나머지 설명은 **peshare.com 정식판**에서 이어집니다.

수능 기출 문장

[32] Being driven by heuristic responses, living by instinct and emotion all the time, is a very easy way to live, in many ways: thought is effortful, especially for the inexperienced.

higher

#872 빈도 1 설명 잠금

단어 설명 (뜻/사용법)

샘플북은 단어 설명을 10개까지만 제공합니다.
나머지 설명은 **peshare.com 정식판**에서 이어집니다.

수능 기출 문장

[25] ② The percentage of women employed as directors on the top 100 U.S. films in 2021 was lower than in 2020 but higher than in 2022.

highest

#873 빈도 1 설명 잠금

단어 설명 (뜻/사용법)

샘플북은 단어 설명을 10개까지만 제공합니다.
나머지 설명은 **peshare.com 정식판**에서 이어집니다.

수능 기출 문장

[25] ① For each of the three years, the percentage of women employed as producers on the top 100 U.S. films was the highest as compared with the percentages of each of the other three roles.

highlight

#874 빈도 1 설명 잠금

단어 설명 (뜻/사용법)

샘플북은 단어 설명을 10개까지만 제공합니다.
나머지 설명은 **peshare.com 정식판**에서 이어집니다.

수능 기출 문장

[39] (③) Krebs and Weber critically engage with anthropomorphic metaphors that imply a biography of things, appropriately highlighting that conventional understanding of the lifecycle of a technology, from its acquisition to its disposal from the household, provides an incomplete definition.

honesty

#875 빈도 1 설명 잠금

단어 설명 (뜻/사용법)

샘플북은 단어 설명을 10개까지만 제공합니다.
나머지 설명은 **peshare.com 정식판**에서 이어집니다.

수능 기출 문장

[36] Farmers and landowners develop reputations for honesty, fairness, producing high yields, and consistently demonstrating that they are good at what they do.

host

#876 빈도 1 설명 잠금

단어 설명 (뜻/사용법)

샘플북은 단어 설명을 10개까지만 제공합니다.
나머지 설명은 **peshare.com 정식판**에서 이어집니다.

수능 기출 문장

[29] When you decide to get up and get a drink of water, for example, you don't consciously organize or consider the host of steps involved.

household

#877 빈도 1 설명 잠금

단어 설명 (뜻/사용법)

샘플북은 단어 설명을 10개까지만 제공합니다.
나머지 설명은 **peshare.com 정식판**에서 이어집니다.

수능 기출 문장

[39] (③) Krebs and Weber critically engage with anthropomorphic metaphors that imply a biography of things, appropriately highlighting that conventional understanding of the lifecycle of a technology, from its acquisition to its disposal from the household, provides an incomplete definition.

hum

#878 빈도 1 설명 잠금

단어 설명 (뜻/사용법)

샘플북은 단어 설명을 10개까지만 제공합니다.
나머지 설명은 **peshare.com 정식판**에서 이어집니다.

수능 기출 문장

[23] As such, at many factories, the workday is divided into eight-hour shifts, so that there will always be people on hand to keep the widget machines humming.

hundred

#879 빈도 1 설명 잠금

단어 설명 (뜻/사용법)

샘플북은 단어 설명을 10개까지만 제공합니다.
나머지 설명은 **peshare.com 정식판**에서 이어집니다.

수능 기출 문장

[40] In some cases, a natural food component has been consumed for hundreds or thousands of years without causing any obvious health problems and can, therefore, be assumed to be safe.

hunt

#880 빈도 1 설명 잠금

단어 설명 (뜻/사용법)

샘플북은 단어 설명을 10개까지만 제공합니다.
나머지 설명은 **peshare.com 정식판**에서 이어집니다.

수능 기출 문장

[21] All of this study was necessary, he argued, because architects who have aimed at acquiring manual skill without scholarship have never been able to reach a position of authority to correspond to their plans, while those who have relied only upon theories and scholarship were obviously "hunting the shadow, not the substance."

idea

#881 빈도 1 설명 잠금

단어 설명 (뜻/사용법)

샘플북은 단어 설명을 10개까지만 제공합니다.
나머지 설명은 **peshare.com 정식판**에서 이어집니다.

수능 기출 문장

[38] (④) Once the idea is released, it will be “free as the air” under the background norms of a free market economy.

ignore

#882 빈도 1 설명 잠금

단어 설명 (뜻/사용법)

샘플북은 단어 설명을 10개까지만 제공합니다.
나머지 설명은 **peshare.com 정식판**에서 이어집니다.

수능 기출 문장

[20] While this may be true for many games, we are too easily ignoring a valuable tool that could be used to enhance productivity instead of derailing it.

image

#883 빈도 1 설명 잠금

단어 설명 (뜻/사용법)

샘플북은 단어 설명을 10개까지만 제공합니다.
나머지 설명은 **peshare.com 정식판**에서 이어집니다.

수능 기출 문장

[24] In this sense, what we have come to call our own “image” — the interface of the way we think we look and the way others see us — is the first and fundamental object of global visual culture.

image

imaginatively

#884 빈도 1 설명 잠금

단어 설명 (뜻/사용법)

샘플북은 단어 설명을 10개까지만 제공합니다.
나머지 설명은 **peshare.com 정식판**에서 이어집니다.

수능 기출 문장

[31] Engaging imaginatively with literature enables learners to shift the focus of their attention beyond the more mechanical aspects of the foreign language system.

immediate

#885 빈도 1 설명 잠금

단어 설명 (뜻/사용법)

샘플북은 단어 설명을 10개까지만 제공합니다.
나머지 설명은 **peshare.com 정식판**에서 이어집니다.

수능 기출 문장

[32] But even imperfect possession of it _____ of being ‘stimulus-driven’, constantly reacting to the immediate environment, the brightest colours or loudest sounds.

impact

#886 빈도 1 설명 잠금

단어 설명 (뜻/사용법)

샘플북은 단어 설명을 10개까지만 제공합니다.
나머지 설명은 **peshare.com 정식판**에서 이어집니다.

수능 기출 문장

[35] ① The significance of the car in the development of sport and tourism generally has attracted considerable coverage and it has had no less an impact on sports tourism specifically.

impassable

#887 빈도 1 설명 잠금

단어 설명 (뜻/사용법)

샘플북은 단어 설명을 10개까지만 제공합니다.
나머지 설명은 **peshare.com 정식판**에서 이어집니다.

수능 기출 문장

[38] (⑤) Such a predicament would lead any inventor seeking to rely upon secrecy to spend an inordinate amount of resources building high and impassable fences around their research facilities and greatly limiting the number of people with access to the proprietary information.

imply

#888 빈도 1 설명 잠금

단어 설명 (뜻/사용법)

샘플북은 단어 설명을 10개까지만 제공합니다.
나머지 설명은 **peshare.com 정식판**에서 이어집니다.

수능 기출 문장

[39] (③) Krebs and Weber critically engage with anthropomorphic metaphors that imply a biography of things, appropriately highlighting that conventional understanding of the lifecycle of a technology, from its acquisition to its disposal from the household, provides an incomplete definition.

impose

#889 빈도 1 설명 잠금

단어 설명 (뜻/사용법)

샘플북은 단어 설명을 10개까지만 제공합니다.
나머지 설명은 **peshare.com 정식판**에서 이어집니다.

수능 기출 문장

[34] A score of music imposes rules, but it also creates a pattern of conduct that enables people to produce music.

impossible

#890 빈도 1 설명 잠금

단어 설명 (뜻/사용법)

샘플북은 단어 설명을 10개까지만 제공합니다.
나머지 설명은 **peshare.com 정식판**에서 이어집니다.

수능 기출 문장

[37] Emotional contagion would have been impossible for individual grosbeaks in the linear array except with their nearest neighbors.

improve

#891 빈도 1 설명 잠금

단어 설명 (뜻/사용법)

샘플북은 단어 설명을 10개까지만 제공합니다.
나머지 설명은 **peshare.com 정식판**에서 이어집니다.

수능 기출 문장

[22] Appreciation of differences creates an arena for open communication and promotes constructive conflict resolution and improved group functioning.

incentive

#892 빈도 1 설명 잠금

단어 설명 (뜻/사용법)

샘플북은 단어 설명을 10개까지만 제공합니다.
나머지 설명은 **peshare.com 정식판**에서 이어집니다.

수능 기출 문장

[30] Studies in psychology have reported cases in which competitive incentives resulted in lower task effort, and their focus was on the psychological underpinnings of the reduction in motivation.

incomplete

#893 빈도 1 설명 잠금

단어 설명 (뜻/사용법)

샘플북은 단어 설명을 10개까지만 제공합니다.
나머지 설명은 **peshare.com 정식판**에서 이어집니다.

수능 기출 문장

[39] (③) Krebs and Weber critically engage with anthropomorphic metaphors that imply a biography of things, appropriately highlighting that conventional understanding of the lifecycle of a technology, from its acquisition to its disposal from the household, provides an incomplete definition.

indirectly

#894 빈도 1 설명 잠금

단어 설명 (뜻/사용법)

샘플북은 단어 설명을 10개까지만 제공합니다.
나머지 설명은 **peshare.com 정식판**에서 이어집니다.

수능 기출 문장

[36] Over time landowners indirectly monitor farmers by observing the reported output, the general quality of the soil, and any unusual or extreme behavior.

Industrial

#895 빈도 1 설명 잠금

단어 설명 (뜻/사용법)

샘플북은 단어 설명을 10개까지만 제공합니다.
나머지 설명은 **peshare.com 정식판**에서 이어집니다.

수능 기출 문장

[23] The arrival of the Industrial Age changed the relationship among time, labor, and capital.

Industrialization

#896 빈도 1 설명 잠금

단어 설명 (뜻/사용법)

샘플북은 단어 설명을 10개까지만 제공합니다.
나머지 설명은 **peshare.com 정식판**에서 이어집니다.

수능 기출 문장

[23] Industrialization raised the potential value of every single work hour — the more hours you worked, the more widgets you produced, and the more money you made — and thus wages became tied to effort and production.

industry

#897 빈도 1 설명 잠금

단어 설명 (뜻/사용법)

샘플북은 단어 설명을 10개까지만 제공합니다.
나머지 설명은 **peshare.com 정식판**에서 이어집니다.

수능 기출 문장

[33] The advertising industry is literally dedicated to capturing the conscious hours of my life and selling them to someone else.

inevitable

#898 빈도 1 설명 잠금

단어 설명 (뜻/사용법)

샘플북은 단어 설명을 10개까지만 제공합니다.
나머지 설명은 **peshare.com 정식판**에서 이어집니다.

수능 기출 문장

[30] For example, competition presents an inevitable conflict between the motivation to achieve one's personal goal and the ① desire to maintain good relationships with others.

inexperienced

#899 빈도 1 설명 잠금

단어 설명 (뜻/사용법)

샘플북은 단어 설명을 10개까지만 제공합니다.
나머지 설명은 **peshare.com 정식판**에서 이어집니다.

수능 기출 문장

[32] Being driven by heuristic responses, living by instinct and emotion all the time, is a very easy way to live, in many ways: thought is effortful, especially for the inexperienced .

infect

#900 빈도 1 설명 잠금

단어 설명 (뜻/사용법)

샘플북은 단어 설명을 10개까지만 제공합니다.
나머지 설명은 **peshare.com 정식판**에서 이어집니다.

수능 기출 문장

[37] They have been infected by emotional contagion.

influence

#901 빈도 1 설명 잠금

단어 설명 (뜻/사용법)

샘플북은 단어 설명을 10개까지만 제공합니다.
나머지 설명은 **peshare.com 정식판**에서 이어집니다.

수능 기출 문장

[35] The expansion of sports tourism in the twentieth century has been influenced by further developments in transportation.

inhabit

#902 빈도 1 설명 잠금

단어 설명 (뜻/사용법)

샘플북은 단어 설명을 10개까지만 제공합니다.
나머지 설명은 **peshare.com 정식판**에서 이어집니다.

수능 기출 문장

[31] When a novel, play or short story is explored over a period of time, the result is that the reader begins to ‘inhabit’ the text.

injury

#903 빈도 1 설명 잠금

단어 설명 (뜻/사용법)

샘플북은 단어 설명을 10개까지만 제공합니다.
나머지 설명은 **peshare.com 정식판**에서 이어집니다.

수능 기출 문장

[29] It would be tiresome and very slow — as patients recovering from a brain injury affecting the motor system ② knows.

inner

#904 빈도 1 설명 잠금

단어 설명 (뜻/사용법)

샘플북은 단어 설명을 10개까지만 제공합니다.
나머지 설명은 **peshare.com 정식판**에서 이어집니다.

수능 기출 문장

[24] The selfie depicts the drama of our own daily performance of ourselves in tension with our inner emotions that may or may not be expressed as we wish.

innovator

#905 빈도 1 설명 잠금

단어 설명 (뜻/사용법)

샘플북은 단어 설명을 10개까지만 제공합니다.
나머지 설명은 **peshare.com 정식판**에서 이어집니다.

수능 기출 문장

[38] (①) Notwithstanding the advantages of obtaining a patent, many innovators prefer to protect their innovation through secrecy.

inordinate

#906 빈도 1 설명 잠금

단어 설명 (뜻/사용법)

샘플북은 단어 설명을 10개까지만 제공합니다.
나머지 설명은 **peshare.com 정식판**에서 이어집니다.

수능 기출 문장

[38] (⑤) Such a predicament would lead any inventor seeking to rely upon secrecy to spend an inordinate amount of resources building high and impassable fences around their research facilities and greatly limiting the number of people with access to the proprietary information.

instinct

#907 빈도 1 설명 잠금

단어 설명 (뜻/사용법)

샘플북은 단어 설명을 10개까지만 제공합니다.
나머지 설명은 **peshare.com 정식판**에서 이어집니다.

수능 기출 문장

[32] Being driven by heuristic responses, living by instinct and emotion all the time, is a very easy way to live, in many ways: thought is effortful, especially for the inexperienced.

instrument

#908 빈도 1 설명 잠금

단어 설명 (뜻/사용법)

샘플북은 단어 설명을 10개까지만 제공합니다.
나머지 설명은 **peshare.com 정식판**에서 이어집니다.

수능 기출 문장

[34] Legal rules that enable the formation of corporations, that enable the use of wills and trusts, that create negotiable instruments, and that establish the practice of contracting all make practices that create new opportunities for individuals.

intellectual

#909 빈도 1 설명 잠금

단어 설명 (뜻/사용법)

샘플북은 단어 설명을 10개까지만 제공합니다.
나머지 설명은 **peshare.com 정식판**에서 이어집니다.

수능 기출 문장

[32] Even the most advanced intellectual will be imperfect at this skill.

intensify

#910 빈도 1 설명 잠금

단어 설명 (뜻/사용법)

샘플북은 단어 설명을 10개까지만 제공합니다.
나머지 설명은 **peshare.com 정식판**에서 이어집니다.

수능 기출 문장

[24] The selfie resonates not because it is new, but because it expresses, develops, expands, and intensifies the long history of the self-portrait.

interface

#911 빈도 1 설명 잠금

단어 설명 (뜻/사용법)

샘플북은 단어 설명을 10개까지만 제공합니다.
나머지 설명은 **peshare.com 정식판**에서 이어집니다.

수능 기출 문장

[24] In this sense, what we have come to call our own “image” — the interface of the way we think we look and the way others see us — is the first and fundamental object of global visual culture.

internal

#912 빈도 1 설명 잠금

단어 설명 (뜻/사용법)

샘플북은 단어 설명을 10개까지만 제공합니다.
나머지 설명은 **peshare.com 정식판**에서 이어집니다.

수능 기출 문장

[30] When the maintenance of interpersonal relationships is important, with their counterparts in particular or with others generally, competitors experience an ② internal conflict that can harm their desire to achieve their goal and taint the good feeling brought about by winning.

interpersonal

#913 빈도 1 설명 잠금

단어 설명 (뜻/사용법)

샘플북은 단어 설명을 10개까지만 제공합니다.
나머지 설명은 **peshare.com 정식판**에서 이어집니다.

수능 기출 문장

[30] When the maintenance of interpersonal relationships is important, with their counterparts in particular or with others generally, competitors experience an ② internal conflict that can harm their desire to achieve their goal and taint the good feeling brought about by winning.

invaluable

#914 빈도 1 설명 잠금

단어 설명 (뜻/사용법)

샘플북은 단어 설명을 10개까지만 제공합니다.
나머지 설명은 **peshare.com 정식판**에서 이어집니다.

수능 기출 문장

[35] ⑤ As a result, it was invaluable for the development of many forms of sports tourism but especially those which require the transportation of people and equipment to relatively remote locations.

invent

#915 빈도 1 설명 잠금

단어 설명 (뜻/사용법)

샘플북은 단어 설명을 10개까지만 제공합니다.
나머지 설명은 **peshare.com 정식판**에서 이어집니다.

수능 기출 문장

[35] ② Although originally invented towards the end of the nineteenth century, it started to become a mass form of transport in the 1920s in the USA and rather later in Britain.

invention

#916 빈도 1 설명 잠금

단어 설명 (뜻/사용법)

샘플북은 단어 설명을 10개까지만 제공합니다.
나머지 설명은 **peshare.com 정식판**에서 이어집니다.

수능 기출 문장

[38] (③) They might also believe that the invention can best be utilized over a longer period of time than a patent would allow.

investment

#917 빈도 1 설명 잠금

단어 설명 (뜻/사용법)

샘플북은 단어 설명을 10개까지만 제공합니다.
나머지 설명은 **peshare.com 정식판**에서 이어집니다.

수능 기출 문장

[38] (②) They may believe that the cost and delay of seeking a patent are too great or that secrecy better protects their investment and increases their profit.

involve

#918 빈도 1 설명 잠금

단어 설명 (뜻/사용법)

샘플북은 단어 설명을 10개까지만 제공합니다.
나머지 설명은 **peshare.com 정식판**에서 이어집니다.

수능 기출 문장

[29] When you decide to get up and get a drink of water, for example, you don't consciously organize or consider the host of steps involved.

isolate

#919 빈도 1 설명 잠금

단어 설명 (뜻/사용법)

샘플북은 단어 설명을 10개까지만 제공합니다.
나머지 설명은 **peshare.com 정식판**에서 이어집니다.

수능 기출 문장

[40] On the other hand, natural ingredients often vary appreciably in their composition and properties depending on their origin, the time of year they were harvested, the climate they experienced throughout their lifetime, the soil quality, and how they were isolated and stored.

join

#920 빈도 1 설명 잠금

단어 설명 (뜻/사용법)

샘플북은 단어 설명을 10개까지만 제공합니다.
나머지 설명은 **peshare.com 정식판**에서 이어집니다.

수능 기출 문장

[26] He joined NBC Sports in 1975 and remained with the network for about 25 years, covering such big events as the Olympics.

judge

#921 빈도 1 설명 잠금

단어 설명 (뜻/사용법)

샘플북은 단어 설명을 10개까지만 제공합니다.
나머지 설명은 **peshare.com 정식판**에서 이어집니다.

수능 기출 문장

[34] And we have legal rules that establish roles individuals play within the legal system, such as judges, trustees, partners, and guardians.

kill

#922 빈도 1 설명 잠금

단어 설명 (뜻/사용법)

샘플북은 단어 설명을 10개까지만 제공합니다.
나머지 설명은 **peshare.com 정식판**에서 이어집니다.

수능 기출 문장

[32] Just as we reach for burgers for the sake of convenience, storing up the arterial fat which may one day kill us, so our reliance on feelings can do us great harm.

Kingsley

#923 빈도 1 설명 잠금

단어 설명 (뜻/사용법)

샘플북은 단어 설명을 10개까지만 제공합니다.
나머지 설명은 **peshare.com 정식판**에서 이어집니다.

수능 기출 문장

[18] Sincerely, Martha Kingsley Race Manager

knit

#924 빈도 1 설명 잠금

단어 설명 (뜻/사용법)

샘플북은 단어 설명을 10개까지만 제공합니다.
나머지 설명은 **peshare.com 정식판**에서 이어집니다.

수능 기출 문장

[36] In small, close-knit farming communities, reputations are well known.

krebs

#925 빈도 1 설명 잠금

단어 설명 (뜻/사용법)

샘플북은 단어 설명을 10개까지만 제공합니다.
나머지 설명은 **peshare.com 정식판**에서 이어집니다.

수능 기출 문장

[39] (③) Krebs and Weber critically engage with anthropomorphic metaphors that imply a biography of things, appropriately highlighting that conventional understanding of the lifecycle of a technology, from its acquisition to its disposal from the household, provides an incomplete definition.

largest

#926 빈도 1 설명 잠금

단어 설명 (뜻/사용법)

샘플북은 단어 설명을 10개까지만 제공합니다.
나머지 설명은 **peshare.com 정식판**에서 이어집니다.

수능 기출 문장

[33] We are famously living in the era of the attention economy, where the largest and most profitable businesses in the world are those that consume my attention.

last

#927 빈도 1 설명 잠금

단어 설명 (뜻/사용법)

샘플북은 단어 설명을 10개까지만 제공합니다.
나머지 설명은 **peshare.com 정식판**에서 이어집니다.

수능 기출 문장

[26] He made his last live broadcast in 2016 and died the following year at the age of 82.

learner

#928 빈도 1 설명 잠금

단어 설명 (뜻/사용법)

샘플북은 단어 설명을 10개까지만 제공합니다.
나머지 설명은 **peshare.com 정식판**에서 이어집니다.

수능 기출 문장

[31] Engaging imaginatively with literature enables learners to shift the focus of their attention beyond the more mechanical aspects of the foreign language system.

level

#929 빈도 1 설명 잠금

단어 설명 (뜻/사용법)

샘플북은 단어 설명을 10개까지만 제공합니다.
나머지 설명은 **peshare.com 정식판**에서 이어집니다.

수능 기출 문장

[31] Very often, the process of learning is essentially analytic, piecemeal, and, at the level of the personality, fairly superficial.

liberation

#930 빈도 1 설명 잠금

단어 설명 (뜻/사용법)

샘플북은 단어 설명을 10개까지만 제공합니다.
나머지 설명은 **peshare.com 정식판**에서 이어집니다.

수능 기출 문장

[32] It is the very reverse: mental liberation.

lifespan

#931 빈도 1 설명 잠금

단어 설명 (뜻/사용법)

샘플북은 단어 설명을 10개까지만 제공합니다.
나머지 설명은 **peshare.com 정식판**에서 이어집니다.

수능 기출 문장

[39] (①) The focus in related scholarly discourse often revolves around the lifespan or lifecycle of objects and technologies.

lifetime

#932 빈도 1 설명 잠금

단어 설명 (뜻/사용법)

샘플북은 단어 설명을 10개까지만 제공합니다.
나머지 설명은 **peshare.com 정식판**에서 이어집니다.

수능 기출 문장

[40] On the other hand, natural ingredients often vary appreciably in their composition and properties depending on their origin, the time of year they were harvested, the climate they experienced throughout their lifetime, the soil quality, and how they were isolated and stored.

limit

#933 빈도 1 설명 잠금

단어 설명 (뜻/사용법)

샘플북은 단어 설명을 10개까지만 제공합니다.
나머지 설명은 **peshare.com 정식판**에서 이어집니다.

수능 기출 문장

[38] (⑤) Such a predicament would lead any inventor seeking to rely upon secrecy to spend an inordinate amount of resources building high and impassable fences around their research facilities and greatly limiting the number of people with access to the proprietary information.

list

#934 빈도 1 설명 잠금

단어 설명 (뜻/사용법)

샘플북은 단어 설명을 10개까지만 제공합니다.
나머지 설명은 **peshare.com 정식판**에서 이어집니다.

수능 기출 문장

[21] Marcus Vitruvius Pollio, a practicing architect during the rule of Augustus Caesar, recognized that architecture requires both practical and theoretical knowledge, and he listed the disciplines he felt the aspiring architect should master: literature and writing, draftsmanship, mathematics, history, philosophy, music, medicine, law, and astronomy — a curriculum that still has much to recommend it.

Lobel

#935 빈도 1 설명 잠금

단어 설명 (뜻/사용법)

샘플북은 단어 설명을 10개까지만 제공합니다.
나머지 설명은 **peshare.com 정식판**에서 이어집니다.

수능 기출 문장

[30] Exline and Lobel found that the perception of oneself as a target for upward social comparison often makes people ③ uncomfortable.

locally

#936 빈도 1 설명 잠금

단어 설명 (뜻/사용법)

샘플북은 단어 설명을 10개까지만 제공합니다.
나머지 설명은 **peshare.com 정식판**에서 이어집니다.

수능 기출 문장

[35] ④ The expansion of reasonably priced, good quality accommodation associated with tourism growth has also facilitated the growth of locally based restaurants.

location

#937 빈도 1 설명 잠금

단어 설명 (뜻/사용법)

샘플북은 단어 설명을 10개까지만 제공합니다.
나머지 설명은 **peshare.com 정식판**에서 이어집니다.

수능 기출 문장

[35] ⑤ As a result, it was invaluable for the development of many forms of sports tourism but especially those which require the transportation of people and equipment to relatively remote locations.

longer

#938 빈도 1 설명 잠금

단어 설명 (뜻/사용법)

샘플북은 단어 설명을 10개까지만 제공합니다.
나머지 설명은 **peshare.com 정식판**에서 이어집니다.

수능 기출 문장

[38] (③) They might also believe that the invention can best be utilized over a longer period of time than a patent would allow.

Los

#939 빈도 1 설명 잠금

단어 설명 (뜻/사용법)

샘플북은 단어 설명을 10개까지만 제공합니다.
나머지 설명은 **peshare.com 정식판**에서 이어집니다.

수능 기출 문장

[26] Afterwards, he began a full-time sportscasting career in Los Angeles.

loudest

#940 빈도 1 설명 잠금

단어 설명 (뜻/사용법)

샘플북은 단어 설명을 10개까지만 제공합니다.
나머지 설명은 **peshare.com 정식판**에서 이어집니다.

수능 기출 문장

[32] But even imperfect possession of it _____ of being ‘stimulus-driven’, constantly reacting to the immediate environment, the brightest colours or loudest sounds.

luggage

#941 빈도 1 설명 잠금

단어 설명 (뜻/사용법)

샘플북은 단어 설명을 10개까지만 제공합니다.
나머지 설명은 **peshare.com 정식판**에서 이어집니다.

수능 기출 문장

[35] ③ Apart from its convenience and flexibility, the car has the additional advantages of affording access to many areas not served by public transport, as well as allowing the easy transport of luggage and equipment.

magical

#942 빈도 1 설명 잠금

단어 설명 (뜻/사용법)

샘플북은 단어 설명을 10개까지만 제공합니다.
나머지 설명은 **peshare.com 정식판**에서 이어집니다.

수능 기출 문장

[33] It might seem magical that so many exciting and useful software systems are available to use for free, but it is now conventional wisdom that if you can't see who is paying for something that appears to be free, then _____.

maintain

#943 빈도 1 설명 잠금

단어 설명 (뜻/사용법)

샘플북은 단어 설명을 10개까지만 제공합니다.
나머지 설명은 **peshare.com 정식판**에서 이어집니다.

수능 기출 문장

[30] For example, competition presents an inevitable conflict between the motivation to achieve one's personal goal and the ① desire to maintain good relationships with others.

major

#944 빈도 1 설명 잠금

단어 설명 (뜻/사용법)

샘플북은 단어 설명을 10개까지만 제공합니다.
나머지 설명은 **peshare.com 정식판**에서 이어집니다.

수능 기출 문장

[26] He later worked for other major sports broadcasting stations.

majority

#945 빈도 1 설명 잠금

단어 설명 (뜻/사용법)

샘플북은 단어 설명을 10개까지만 제공합니다.
나머지 설명은 **peshare.com 정식판**에서 이어집니다.

수능 기출 문장

[24] Today's young, urban, networked majority has reworked the history of the self-portrait to make the selfie into the first visual signature of the new era.

Manager

#946 빈도 1 설명 잠금

단어 설명 (뜻/사용법)

샘플북은 단어 설명을 10개까지만 제공합니다.
나머지 설명은 **peshare.com 정식판**에서 이어집니다.

수능 기출 문장

[18] Sincerely, Martha Kingsley Race Manager

manual

#947 빈도 1 설명 잠금

단어 설명 (뜻/사용법)

샘플북은 단어 설명을 10개까지만 제공합니다.
나머지 설명은 **peshare.com 정식판**에서 이어집니다.

수능 기출 문장

[21] All of this study was necessary, he argued, because architects who have aimed at acquiring manual skill without scholarship have never been able to reach a position of authority to correspond to their plans, while those who have relied only upon theories and scholarship were obviously “hunting the shadow, not the substance.”

Marcus

#948 빈도 1 설명 잠금

단어 설명 (뜻/사용법)

샘플북은 단어 설명을 10개까지만 제공합니다.
나머지 설명은 **peshare.com 정식판**에서 이어집니다.

수능 기출 문장

[21] Marcus Vitruvius Pollio, a practicing architect during the rule of Augustus Caesar, recognized that architecture requires both practical and theoretical knowledge, and he listed the disciplines he felt the aspiring architect should master: literature and writing, draftsmanship, mathematics, history, philosophy, music, medicine, law, and astronomy — a curriculum that still has much to recommend it.

mark

#949 빈도 1 설명 잠금

단어 설명 (뜻/사용법)

샘플북은 단어 설명을 10개까지만 제공합니다.
나머지 설명은 **peshare.com 정식판**에서 이어집니다.

수능 기출 문장

[39] (④) Additionally, objects may enter recycling or second-hand cycles, leading to a dynamic afterlife marked by diverse applications.

Martha

#950 빈도 1 설명 잠금

단어 설명 (뜻/사용법)

샘플북은 단어 설명을 10개까지만 제공합니다.
나머지 설명은 **peshare.com 정식판**에서 이어집니다.

수능 기출 문장

[18] Sincerely, Martha Kingsley Race Manager

mass

#951 빈도 1 설명 잠금

단어 설명 (뜻/사용법)

샘플북은 단어 설명을 10개까지만 제공합니다.
나머지 설명은 **peshare.com 정식판**에서 이어집니다.

수능 기출 문장

[35] ② Although originally invented towards the end of the nineteenth century, it started to become a mass form of transport in the 1920s in the USA and rather later in Britain.

master

#952 빈도 1 설명 잠금

단어 설명 (뜻/사용법)

샘플북은 단어 설명을 10개까지만 제공합니다.
나머지 설명은 **peshare.com 정식판**에서 이어집니다.

수능 기출 문장

[21] Marcus Vitruvius Pollio, a practicing architect during the rule of Augustus Caesar, recognized that architecture requires both practical and theoretical knowledge, and he listed the disciplines he felt the aspiring architect should master: literature and writing, draftsmanship, mathematics, history, philosophy, music, medicine, law, and astronomy — a curriculum that still has much to recommend it.

material

#953 빈도 1 설명 잠금

단어 설명 (뜻/사용법)

샘플북은 단어 설명을 10개까지만 제공합니다.
나머지 설명은 **peshare.com 정식판**에서 이어집니다.

수능 기출 문장

[31] Core language teaching materials must concentrate on how a language operates both as a rule-based system and as a sociosemantic system.

mathematics

#954 빈도 1 설명 잠금

단어 설명 (뜻/사용법)

샘플북은 단어 설명을 10개까지만 제공합니다.
나머지 설명은 **peshare.com 정식판**에서 이어집니다.

수능 기출 문장

[21] Marcus Vitruvius Pollio, a practicing architect during the rule of Augustus Caesar, recognized that architecture requires both practical and theoretical knowledge, and he listed the disciplines he felt the aspiring architect should master: literature and writing, draftsmanship, mathematics, history, philosophy, music, medicine, law, and astronomy — a curriculum that still has much to recommend it.

mean

#955 빈도 1 설명 잠금

단어 설명 (뜻/사용법)

샘플북은 단어 설명을 10개까지만 제공합니다.
나머지 설명은 **peshare.com 정식판**에서 이어집니다.

수능 기출 문장

[31] Pinpointing what individual words or phrases may mean becomes less important than pursuing the development of the story.

meaningful

#956 빈도 1 설명 잠금

단어 설명 (뜻/사용법)

샘플북은 단어 설명을 10개까지만 제공합니다.
나머지 설명은 **peshare.com 정식판**에서 이어집니다.

수능 기출 문장

[20] And yet once they have our focus, they rarely seem to offer anything meaningful to help students grow in their lives outside the games.

mechanical

#957 빈도 1 설명 잠금

단어 설명 (뜻/사용법)

샘플북은 단어 설명을 10개까지만 제공합니다.
나머지 설명은 **peshare.com 정식판**에서 이어집니다.

수능 기출 문장

[31] Engaging imaginatively with literature enables learners to shift the focus of their attention beyond the more mechanical aspects of the foreign language system.

mediate

#958 빈도 1 설명 잠금

단어 설명 (뜻/사용법)

샘플북은 단어 설명을 10개까지만 제공합니다.
나머지 설명은 **peshare.com 정식판**에서 이어집니다.

수능 기출 문장

[33] Our creative engagement with other people is mediated by AI-based recommendation systems that are designed to trap our attention through the process that Nick Seaver calls captology, keeping us attending to work sold by one company rather than another, replacing the freedom of personal exploration with algorithm-generated playlists or even algorithm-generated art.

medicine

#959 빈도 1 설명 잠금

단어 설명 (뜻/사용법)

샘플북은 단어 설명을 10개까지만 제공합니다.
나머지 설명은 **peshare.com 정식판**에서 이어집니다.

수능 기출 문장

[21] Marcus Vitruvius Pollio, a practicing architect during the rule of Augustus Caesar, recognized that architecture requires both practical and theoretical knowledge, and he listed the disciplines he felt the aspiring architect should master: literature and writing, draftsmanship, mathematics, history, philosophy, music, medicine, law, and astronomy — a curriculum that still has much to recommend it.

mental

#960 빈도 1 설명 잠금

단어 설명 (뜻/사용법)

샘플북은 단어 설명을 10개까지만 제공합니다.
나머지 설명은 **peshare.com 정식판**에서 이어집니다.

수능 기출 문장

[32] It is the very reverse: mental liberation.

metaphor

#961 빈도 1 설명 잠금

단어 설명 (뜻/사용법)

샘플북은 단어 설명을 10개까지만 제공합니다.
나머지 설명은 **peshare.com 정식판**에서 이어집니다.

수능 기출 문장

[39] (③) Krebs and Weber critically engage with anthropomorphic metaphors that imply a biography of things, appropriately highlighting that conventional understanding of the lifecycle of a technology, from its acquisition to its disposal from the household, provides an incomplete definition.

Michigan

#962 빈도 1 설명 잠금

단어 설명 (뜻/사용법)

샘플북은 단어 설명을 10개까지만 제공합니다.
나머지 설명은 **peshare.com 정식판**에서 이어집니다.

수능 기출 문장

[26] He was born in Michigan in 1935.

mind

#963 빈도 1 설명 잠금

단어 설명 (뜻/사용법)

샘플북은 단어 설명을 10개까지만 제공합니다.
나머지 설명은 **peshare.com 정식판**에서 이어집니다.

수능 기출 문장

[29] The autopilot parts of our brain do it for us automatically, ③ freeing up our conscious mind for more important jobs.

minor

#964 빈도 1 설명 잠금

단어 설명 (뜻/사용법)

샘플북은 단어 설명을 10개까지만 제공합니다.
나머지 설명은 **peshare.com 정식판**에서 이어집니다.

수능 기출 문장

[40] These variations can make testing their safety extremely difficult — one is never sure about the potential toxicity of minor components that may vary from time to time.

model

#965 빈도 1 설명 잠금

단어 설명 (뜻/사용법)

샘플북은 단어 설명을 10개까지만 제공합니다.
나머지 설명은 **peshare.com 정식판**에서 이어집니다.

수능 기출 문장

[39] In reality, objects do not conform to a linear lifecycle model; instead, they undergo breakdowns, await repairs, are stored away, or find themselves relegated to the basement, only to be rediscovered and repurposed later.

money

#966 빈도 1 설명 잠금

단어 설명 (뜻/사용법)

샘플북은 단어 설명을 10개까지만 제공합니다.
나머지 설명은 **peshare.com 정식판**에서 이어집니다.

수능 기출 문장

[23] Industrialization raised the potential value of every single work hour — the more hours you worked, the more widgets you produced, and the more money you made — and thus wages became tied to effort and production.

monitor

#967 빈도 1 설명 잠금

단어 설명 (뜻/사용법)

샘플북은 단어 설명을 10개까지만 제공합니다.
나머지 설명은 **peshare.com 정식판**에서 이어집니다.

수능 기출 문장

[36] Over time landowners indirectly monitor farmers by observing the reported output, the general quality of the soil, and any unusual or extreme behavior.

mood

#968 빈도 1 설명 잠금

단어 설명 (뜻/사용법)

샘플북은 단어 설명을 10개까지만 제공합니다.
나머지 설명은 **peshare.com 정식판**에서 이어집니다.

수능 기출 문장

[22] Individuals who are skilled in this domain are able to express emotions, feelings and moods accurately and thus, may facilitate clear communication between co-workers.

motor

#969 빈도 1 설명 잠금

단어 설명 (뜻/사용법)

샘플북은 단어 설명을 10개까지만 제공합니다.
나머지 설명은 **peshare.com 정식판**에서 이어집니다.

수능 기출 문장

[29] It would be tiresome and very slow — as patients recovering from a brain injury affecting the motor system ② knows.

move

#970 빈도 1 설명 잠금

단어 설명 (뜻/사용법)

샘플북은 단어 설명을 10개까지만 제공합니다.
나머지 설명은 **peshare.com 정식판**에서 이어집니다.

수능 기출 문장

[29] It is the older parts of our brain ④ that support these automatic processes that allow us to move, hear, see, and use many of our social skills.

much

#971 빈도 1 설명 잠금

단어 설명 (뜻/사용법)

샘플북은 단어 설명을 10개까지만 제공합니다.
나머지 설명은 **peshare.com 정식판**에서 이어집니다.

수능 기출 문장

[21] Marcus Vitruvius Pollio, a practicing architect during the rule of Augustus Caesar, recognized that architecture requires both practical and theoretical knowledge, and he listed the disciplines he felt the aspiring architect should master: literature and writing, draftsmanship, mathematics, history, philosophy, music, medicine, law, and astronomy — a curriculum that still has much to recommend it.

muscle

#972 빈도 1 설명 잠금

단어 설명 (뜻/사용법)

샘플북은 단어 설명을 10개까지만 제공합니다.
나머지 설명은 **peshare.com 정식판**에서 이어집니다.

수능 기출 문장

[29] Imagine if we ① had to consider every single muscle that needed to be contracted or relaxed just to stand up and walk.

nature

#973 빈도 1 설명 잠금

단어 설명 (뜻/사용법)

샘플북은 단어 설명을 10개까지만 제공합니다.
나머지 설명은 **peshare.com 정식판**에서 이어집니다.

수능 기출 문장

[39] By their very nature, the concepts of maintenance and repair are predominantly examined from a process-oriented perspective.

NBC

#974 빈도 1 설명 잠금

단어 설명 (뜻/사용법)

샘플북은 단어 설명을 10개까지만 제공합니다.
나머지 설명은 **peshare.com 정식판**에서 이어집니다.

수능 기출 문장

[26] He joined NBC Sports in 1975 and remained with the network for about 25 years, covering such big events as the Olympics.

near

#975 빈도 1 설명 잠금

단어 설명 (뜻/사용법)

샘플북은 단어 설명을 10개까지만 제공합니다.
나머지 설명은 **peshare.com 정식판**에서 이어집니다.

수능 기출 문장

[18] We hope you understand and we promise to hold another race in the near future.

negotiable

#976 빈도 1 설명 잠금

단어 설명 (뜻/사용법)

샘플북은 단어 설명을 10개까지만 제공합니다.
나머지 설명은 **peshare.com 정식판**에서 이어집니다.

수능 기출 문장

[34] Legal rules that enable the formation of corporations, that enable the use of wills and trusts, that create negotiable instruments, and that establish the practice of contracting all make practices that create new opportunities for individuals.

network

#977 빈도 1 설명 잠금

단어 설명 (뜻/사용법)

샘플북은 단어 설명을 10개까지만 제공합니다.
나머지 설명은 **peshare.com 정식판**에서 이어집니다.

수능 기출 문장

[26] He joined NBC Sports in 1975 and remained with the network for about 25 years, covering such big events as the Olympics.

networked

#978 빈도 1 설명 잠금

단어 설명 (뜻/사용법)

샘플북은 단어 설명을 10개까지만 제공합니다.
나머지 설명은 **peshare.com 정식판**에서 이어집니다.

수능 기출 문장

[24] Today's young, urban, networked majority has reworked the history of the self-portrait to make the selfie into the first visual signature of the new era.

Nick

#979 빈도 1 설명 잠금

단어 설명 (뜻/사용법)

샘플북은 단어 설명을 10개까지만 제공합니다.
나머지 설명은 **peshare.com 정식판**에서 이어집니다.

수능 기출 문장

[33] Our creative engagement with other people is mediated by AI-based recommendation systems that are designed to trap our attention through the process that Nick Seaver calls captology, keeping us attending to work sold by one company rather than another, replacing the freedom of personal exploration with algorithm-generated playlists or even algorithm-generated art.

norm

#980 빈도 1 설명 잠금

단어 설명 (뜻/사용법)

샘플북은 단어 설명을 10개까지만 제공합니다.
나머지 설명은 **peshare.com 정식판**에서 이어집니다.

수능 기출 문장

[38] (④) Once the idea is released, it will be “free as the air” under the background norms of a free market economy.

notwithstanding

#981 빈도 1 설명 잠금

단어 설명 (뜻/사용법)

샘플북은 단어 설명을 10개까지만 제공합니다.
나머지 설명은 **peshare.com 정식판**에서 이어집니다.

수능 기출 문장

[38] (①) Notwithstanding the advantages of obtaining a patent, many innovators prefer to protect their innovation through secrecy.

novel

#982 빈도 1 설명 잠금

단어 설명 (뜻/사용법)

샘플북은 단어 설명을 10개까지만 제공합니다.
나머지 설명은 **peshare.com 정식판**에서 이어집니다.

수능 기출 문장

[31] When a novel, play or short story is explored over a period of time, the result is that the reader begins to ‘inhabit’ the text.

number

#983 빈도 1 설명 잠금

단어 설명 (뜻/사용법)

샘플북은 단어 설명을 10개까지만 제공합니다.
나머지 설명은 **peshare.com 정식판**에서 이어집니다.

수능 기출 문장

[38] (⑤) Such a predicament would lead any inventor seeking to rely upon secrecy to spend an inordinate amount of resources building high and impassable fences around their research facilities and greatly limiting the number of people with access to the proprietary information.

2074 number

objective

#984 빈도 1 설명 잠금

단어 설명 (뜻/사용법)

샘플북은 단어 설명을 10개까지만 제공합니다.
나머지 설명은 **peshare.com 정식판**에서 이어집니다.

수능 기출 문장

[38] Trade secret law aims to promote innovation, although it accomplishes this objective in a very different manner than patent protection.

observe

#985 빈도 1 설명 잠금

단어 설명 (뜻/사용법)

샘플북은 단어 설명을 10개까지만 제공합니다.
나머지 설명은 **peshare.com 정식판**에서 이어집니다.

수능 기출 문장

[36] Over time landowners indirectly monitor farmers by observing the reported output, the general quality of the soil, and any unusual or extreme behavior.

obtain

#986 빈도 1 설명 잠금

단어 설명 (뜻/사용법)

샘플북은 단어 설명을 10개까지만 제공합니다.
나머지 설명은 **peshare.com 정식판**에서 이어집니다.

수능 기출 문장

[38] (①) Notwithstanding the advantages of obtaining a patent, many innovators prefer to protect their innovation through secrecy.

obvious

#987 빈도 1 설명 잠금

단어 설명 (뜻/사용법)

샘플북은 단어 설명을 10개까지만 제공합니다.
나머지 설명은 **peshare.com 정식판**에서 이어집니다.

수능 기출 문장

[40] In some cases, a natural food component has been consumed for hundreds or thousands of years without causing any obvious health problems and can, therefore, be assumed to be safe.

obviously

#988 빈도 1 설명 잠금

단어 설명 (뜻/사용법)

샘플북은 단어 설명을 10개까지만 제공합니다.
나머지 설명은 **peshare.com 정식판**에서 이어집니다.

수능 기출 문장

[21] All of this study was necessary, he argued, because architects who have aimed at acquiring manual skill without scholarship have never been able to reach a position of authority to correspond to their plans, while those who have relied only upon theories and scholarship were obviously “hunting the shadow, not the substance.”

offer

#989 빈도 1 설명 잠금

단어 설명 (뜻/사용법)

샘플북은 단어 설명을 10개까지만 제공합니다.
나머지 설명은 **peshare.com 정식판**에서 이어집니다.

수능 기출 문장

[20] And yet once they have our focus, they rarely seem to offer anything meaningful to help students grow in their lives outside the games.

older

#990 빈도 1 설명 잠금

단어 설명 (뜻/사용법)

샘플북은 단어 설명을 10개까지만 제공합니다.
나머지 설명은 **peshare.com 정식판**에서 이어집니다.

수능 기출 문장

[29] It is the older parts of our brain ④ that support these automatic processes that allow us to move, hear, see, and use many of our social skills.

Olympics

#991 빈도 1 설명 잠금

단어 설명 (뜻/사용법)

샘플북은 단어 설명을 10개까지만 제공합니다.
나머지 설명은 **peshare.com 정식판**에서 이어집니다.

수능 기출 문장

[26] He joined NBC Sports in 1975 and remained with the network for about 25 years, covering such big events as the Olympics.

oneself

#992 빈도 1 설명 잠금

단어 설명 (뜻/사용법)

샘플북은 단어 설명을 10개까지만 제공합니다.
나머지 설명은 **peshare.com 정식판**에서 이어집니다.

수능 기출 문장

[30] Exline and Lobel found that the perception of oneself as a target for upward social comparison often makes people ③ uncomfortable.

online

#993 빈도 1 설명 잠금

단어 설명 (뜻/사용법)

샘플북은 단어 설명을 10개까지만 제공합니다.
나머지 설명은 **peshare.com 정식판**에서 이어집니다.

수능 기출 문장

[19] Peter had spent a long time searching online for an event that would be a new way to spend time with Amy.

open

#994 빈도 1 설명 잠금

단어 설명 (뜻/사용법)

샘플북은 단어 설명을 10개까지만 제공합니다.
나머지 설명은 **peshare.com 정식판**에서 이어집니다.

수능 기출 문장

[22] Appreciation of differences creates an arena for open communication and promotes constructive conflict resolution and improved group functioning.

operate

#995 빈도 1 설명 잠금

단어 설명 (뜻/사용법)

샘플북은 단어 설명을 10개까지만 제공합니다.
나머지 설명은 **peshare.com 정식판**에서 이어집니다.

수능 기출 문장

[31] Core language teaching materials must concentrate on how a language operates both as a rule-based system and as a sociosemantic system.

organize

#996 빈도 1 설명 잠금

단어 설명 (뜻/사용법)

샘플북은 단어 설명을 10개까지만 제공합니다.
나머지 설명은 **peshare.com 정식판**에서 이어집니다.

수능 기출 문장

[29] When you decide to get up and get a drink of water, for example, you don't consciously organize or consider the host of steps involved.

origin

#997 빈도 1 설명 잠금

단어 설명 (뜻/사용법)

샘플북은 단어 설명을 10개까지만 제공합니다.
나머지 설명은 **peshare.com 정식판**에서 이어집니다.

수능 기출 문장

[40] On the other hand, natural ingredients often vary appreciably in their composition and properties depending on their origin, the time of year they were harvested, the climate they experienced throughout their lifetime, the soil quality, and how they were isolated and stored.

originally

#998 빈도 1 설명 잠금

단어 설명 (뜻/사용법)

샘플북은 단어 설명을 10개까지만 제공합니다.
나머지 설명은 **peshare.com 정식판**에서 이어집니다.

수능 기출 문장

[35] ② Although originally invented towards the end of the nineteenth century, it started to become a mass form of transport in the 1920s in the USA and rather later in Britain.

ourselves

#999 빈도 1 설명 잠금

단어 설명 (뜻/사용법)

샘플북은 단어 설명을 10개까지만 제공합니다.
나머지 설명은 **peshare.com 정식판**에서 이어집니다.

수능 기출 문장

[24] The selfie depicts the drama of our own daily performance of ourselves in tension with our inner emotions that may or may not be expressed as we wish.

out

#1000 빈도 1 설명 잠금

단어 설명 (뜻/사용법)

샘플북은 단어 설명을 10개까지만 제공합니다.
나머지 설명은 **peshare.com 정식판**에서 이어집니다.

수능 기출 문장

[31] The reader is eager to find out what happens as events unfold; he or she feels close to certain characters and shares their emotional responses.

output

#1001 빈도 1 설명 잠금

단어 설명 (뜻/사용법)

샘플북은 단어 설명을 10개까지만 제공합니다.
나머지 설명은 **peshare.com 정식판**에서 이어집니다.

수능 기출 문장

[36] Over time landowners indirectly monitor farmers by observing the reported output, the general quality of the soil, and any unusual or extreme behavior.

outside

#1002 빈도 1 설명 잠금

단어 설명 (뜻/사용법)

샘플북은 단어 설명을 10개까지만 제공합니다.
나머지 설명은 **peshare.com 정식판**에서 이어집니다.

수능 기출 문장

[20] And yet once they have our focus, they rarely seem to offer anything meaningful to help students grow in their lives outside the games.

overuse

#1003 빈도 1 설명 잠금

단어 설명 (뜻/사용법)

샘플북은 단어 설명을 10개까지만 제공합니다.
나머지 설명은 **peshare.com 정식판**에서 이어집니다.

수능 기출 문장

[36] In any growing season a farmer can reduce effort, overuse soil, or underreport the crop.

particular

#1004 빈도 1 설명 잠금

단어 설명 (뜻/사용법)

샘플북은 단어 설명을 10개까지만 제공합니다.
나머지 설명은 **peshare.com 정식판**에서 이어집니다.

수능 기출 문장

[30] When the maintenance of interpersonal relationships is important, with their counterparts in particular or with others generally, competitors experience an ② internal conflict that can harm their desire to achieve their goal and taint the good feeling brought about by winning.

partner

#1005 빈도 1 설명 잠금

단어 설명 (뜻/사용법)

샘플북은 단어 설명을 10개까지만 제공합니다.
나머지 설명은 **peshare.com 정식판**에서 이어집니다.

수능 기출 문장

[34] And we have legal rules that establish roles individuals play within the legal system, such as judges, trustees, partners, and guardians.

party

#1006 빈도 1 설명 잠금

단어 설명 (뜻/사용법)

샘플북은 단어 설명을 10개까지만 제공합니다.
나머지 설명은 **peshare.com 정식판**에서 이어집니다.

수능 기출 문장

[36] The potential for market enforcement is greater when contracting parties have developed reputational capital that can be devalued when contracts are violated.

path

#1007 빈도 1 설명 잠금

단어 설명 (뜻/사용법)

샘플북은 단어 설명을 10개까지만 제공합니다.
나머지 설명은 **peshare.com 정식판**에서 이어집니다.

수능 기출 문장

[39] (⑤) As such, the life of an object exhibits a far more complicated and adaptive path than a simplistic linear progression.

patient

#1008 빈도 1 설명 잠금

단어 설명 (뜻/사용법)

샘플북은 단어 설명을 10개까지만 제공합니다.
나머지 설명은 **peshare.com 정식판**에서 이어집니다.

수능 기출 문장

[29] It would be tiresome and very slow — as patients recovering from a brain injury affecting the motor system ② knows.

pay

#1009 빈도 1 설명 잠금

단어 설명 (뜻/사용법)

샘플북은 단어 설명을 10개까지만 제공합니다.
나머지 설명은 **peshare.com 정식판**에서 이어집니다.

수능 기출 문장

[33] It might seem magical that so many exciting and useful software systems are available to use for free, but it is now conventional wisdom that if you can't see who is paying for something that appears to be free, then _____.

perceive

#1010 빈도 1 설명 잠금

단어 설명 (뜻/사용법)

샘플북은 단어 설명을 10개까지만 제공합니다.
나머지 설명은 **peshare.com 정식판**에서 이어집니다.

수능 기출 문장

[29] So, most of the time, ⑤ what you are perceiving, feeling, or thinking is based on a very crude and fast analysis that happens completely without your awareness.

perception

#1011 빈도 1 설명 잠금

단어 설명 (뜻/사용법)

샘플북은 단어 설명을 10개까지만 제공합니다.
나머지 설명은 **peshare.com 정식판**에서 이어집니다.

수능 기출 문장

[30] Exline and Lobel found that the perception of oneself as a target for upward social comparison often makes people ③ uncomfortable.

personality

#1012 빈도 1 설명 잠금

단어 설명 (뜻/사용법)

샘플북은 단어 설명을 10개까지만 제공합니다.
나머지 설명은 **peshare.com 정식판**에서 이어집니다.

수능 기출 문장

[31] Very often, the process of learning is essentially analytic, piecemeal, and, at the level of the personality, fairly superficial.

philosophy

#1013 빈도 1 설명 잠금

단어 설명 (뜻/사용법)

샘플북은 단어 설명을 10개까지만 제공합니다.
나머지 설명은 **peshare.com 정식판**에서 이어집니다.

수능 기출 문장

[21] Marcus Vitruvius Pollio, a practicing architect during the rule of Augustus Caesar, recognized that architecture requires both practical and theoretical knowledge, and he listed the disciplines he felt the aspiring architect should master: literature and writing, draftsmanship, mathematics, history, philosophy, music, medicine, law, and astronomy — a curriculum that still has much to recommend it.

phrase

#1014 빈도 1 설명 잠금

단어 설명 (뜻/사용법)

샘플북은 단어 설명을 10개까지만 제공합니다.
나머지 설명은 **peshare.com 정식판**에서 이어집니다.

수능 기출 문장

[31] Pinpointing what individual words or phrases may mean becomes less important than pursuing the development of the story.

physician

#1015 빈도 1 설명 잠금

단어 설명 (뜻/사용법)

샘플북은 단어 설명을 10개까지만 제공합니다.
나머지 설명은 **peshare.com 정식판**에서 이어집니다.

수능 기출 문장

[21] Cicero classed the architect with the physician and the teacher and Vitruvius spoke of “so great a profession as this.”

piecemeal

#1016 빈도 1 설명 잠금

단어 설명 (뜻/사용법)

샘플북은 단어 설명을 10개까지만 제공합니다.
나머지 설명은 **peshare.com 정식판**에서 이어집니다.

수능 기출 문장

[31] Very often, the process of learning is essentially analytic, piecemeal, and, at the level of the personality, fairly superficial.

pinpoint

#1017 빈도 1 설명 잠금

단어 설명 (뜻/사용법)

샘플북은 단어 설명을 10개까지만 제공합니다.
나머지 설명은 **peshare.com 정식판**에서 이어집니다.

수능 기출 문장

[31] Pinpointing what individual words or phrases may mean becomes less important than pursuing the development of the story.

plan

#1018 빈도 1 설명 잠금

단어 설명 (뜻/사용법)

샘플북은 단어 설명을 10개까지만 제공합니다.
나머지 설명은 **peshare.com 정식판**에서 이어집니다.

수능 기출 문장

[21] All of this study was necessary, he argued, because architects who have aimed at acquiring manual skill without scholarship have never been able to reach a position of authority to correspond to their plans, while those who have relied only upon theories and scholarship were obviously “hunting the shadow, not the substance.”

player

#1019 빈도 1 설명 잠금

단어 설명 (뜻/사용법)

샘플북은 단어 설명을 10개까지만 제공합니다.
나머지 설명은 **peshare.com 정식판**에서 이어집니다.

수능 기출 문장

[34] The rules of baseball don't just regulate the behavior of the players; they determine the behavior that constitutes playing the game.

playlist

#1020 빈도 1 설명 잠금

단어 설명 (뜻/사용법)

샘플북은 단어 설명을 10개까지만 제공합니다.
나머지 설명은 **peshare.com 정식판**에서 이어집니다.

수능 기출 문장

[33] Our creative engagement with other people is mediated by AI-based recommendation systems that are designed to trap our attention through the process that Nick Seaver calls captology, keeping us attending to work sold by one company rather than another, replacing the freedom of personal exploration with algorithm-generated playlists or even algorithm-generated art.

pleasant

#1021 빈도 1 설명 잠금

단어 설명 (뜻/사용법)

샘플북은 단어 설명을 10개까지만 제공합니다.
나머지 설명은 **peshare.com 정식판**에서 이어집니다.

수능 기출 문장

[20] We almost universally accept that playing video games is at best a pleasant break from a student's learning and more often what prevents a student from accomplishing their goals.

political

#1022 빈도 1 설명 잠금

단어 설명 (뜻/사용법)

샘플북은 단어 설명을 10개까지만 제공합니다.
나머지 설명은 **peshare.com 정식판**에서 이어집니다.

수능 기출 문장

[21] The position of the architect rose during the Roman Empire, as architecture symbolically became a particularly important political statement.

Pollio

#1023 빈도 1 설명 잠금

단어 설명 (뜻/사용법)

샘플북은 단어 설명을 10개까지만 제공합니다.
나머지 설명은 **peshare.com 정식판**에서 이어집니다.

수능 기출 문장

[21] Marcus Vitruvius Pollio, a practicing architect during the rule of Augustus Caesar, recognized that architecture requires both practical and theoretical knowledge, and he listed the disciplines he felt the aspiring architect should master: literature and writing, draftsmanship, mathematics, history, philosophy, music, medicine, law, and astronomy — a curriculum that still has much to recommend it.

possession

#1024 빈도 1 설명 잠금

단어 설명 (뜻/사용법)

샘플북은 단어 설명을 10개까지만 제공합니다.
나머지 설명은 **peshare.com 정식판**에서 이어집니다.

수능 기출 문장

[32] But even imperfect possession of it _____ of being 'stimulus-driven', constantly reacting to the immediate environment, the brightest colours or loudest sounds.

practical

#1025 빈도 1 설명 잠금

단어 설명 (뜻/사용법)

샘플북은 단어 설명을 10개까지만 제공합니다.
나머지 설명은 **peshare.com 정식판**에서 이어집니다.

수능 기출 문장

[21] Marcus Vitruvius Pollio, a practicing architect during the rule of Augustus Caesar, recognized that architecture requires both practical and theoretical knowledge, and he listed the disciplines he felt the aspiring architect should master: literature and writing, draftsmanship, mathematics, history, philosophy, music, medicine, law, and astronomy — a curriculum that still has much to recommend it.

practicing

#1026 빈도 1 설명 잠금

단어 설명 (뜻/사용법)

샘플북은 단어 설명을 10개까지만 제공합니다.
나머지 설명은 **peshare.com 정식판**에서 이어집니다.

수능 기출 문장

[21] Marcus Vitruvius Pollio, a practicing architect during the rule of Augustus Caesar, recognized that architecture requires both practical and theoretical knowledge, and he listed the disciplines he felt the aspiring architect should master: literature and writing, draftsmanship, mathematics, history, philosophy, music, medicine, law, and astronomy — a curriculum that still has much to recommend it.

precisely

#1027 빈도 1 설명 잠금

단어 설명 (뜻/사용법)

샘플북은 단어 설명을 10개까지만 제공합니다.
나머지 설명은 **peshare.com 정식판**에서 이어집니다.

수능 기출 문장

[40] Typically, synthetic ingredients can be made in a precisely controlled fashion and have well-defined compositions and properties, allowing careful evaluation of their potential toxicity.

predominantly

#1028 빈도 1 설명 잠금

단어 설명 (뜻/사용법)

샘플북은 단어 설명을 10개까지만 제공합니다.
나머지 설명은 **peshare.com 정식판**에서 이어집니다.

수능 기출 문장

[39] By their very nature, the concepts of maintenance and repair are predominantly examined from a process-oriented perspective.

prefer

#1029 빈도 1 설명 잠금

단어 설명 (뜻/사용법)

샘플북은 단어 설명을 10개까지만 제공합니다.
나머지 설명은 **peshare.com 정식판**에서 이어집니다.

수능 기출 문장

[38] (①) Notwithstanding the advantages of obtaining a patent, many innovators prefer to protect their innovation through secrecy.

preference

#1030 빈도 1 설명 잠금

단어 설명 (뜻/사용법)

샘플북은 단어 설명을 10개까지만 제공합니다.
나머지 설명은 **peshare.com 정식판**에서 이어집니다.

수능 기출 문장

[30] Consequences of this emotional state include lower task motivation in a competition and preferences for more cooperative and altruistic outcomes, such as ⑤ diminishing the significance of the outcome or sharing the winner's reward.

present

#1031 빈도 1 설명 잠금

단어 설명 (뜻/사용법)

샘플북은 단어 설명을 10개까지만 제공합니다.
나머지 설명은 **peshare.com 정식판**에서 이어집니다.

수능 기출 문장

[30] For example, competition presents an inevitable conflict between the motivation to achieve one's personal goal and the ① desire to maintain good relationships with others.

pressure

#1032 빈도 1 설명 잠금

단어 설명 (뜻/사용법)

샘플북은 단어 설명을 10개까지만 제공합니다.
나머지 설명은 **peshare.com 정식판**에서 이어집니다.

수능 기출 문장

[32] It teaches critical thinking: the ability to stop and think before acting, to avoid succumbing to emotional pressures.

previously

#1033 빈도 1 설명 잠금

단어 설명 (뜻/사용법)

샘플북은 단어 설명을 10개까지만 제공합니다.
나머지 설명은 **peshare.com 정식판**에서 이어집니다.

수능 기출 문장

[23] Labor, previously guided by harvest cycles, became clock-oriented, and society started to reorganize around new principles of productivity.

price

#1034 빈도 1 설명 잠금

단어 설명 (뜻/사용법)

샘플북은 단어 설명을 10개까지만 제공합니다.
나머지 설명은 **peshare.com 정식판**에서 이어집니다.

수능 기출 문장

[35] ④ The expansion of reasonably priced, good quality accommodation associated with tourism growth has also facilitated the growth of locally based restaurants.

principle

#1035 빈도 1 설명 잠금

단어 설명 (뜻/사용법)

샘플북은 단어 설명을 10개까지만 제공합니다.
나머지 설명은 **peshare.com 정식판**에서 이어집니다.

수능 기출 문장

[23] Labor, previously guided by harvest cycles, became clock-oriented, and society started to reorganize around new principles of productivity.

profession

#1036 빈도 1 설명 잠금

단어 설명 (뜻/사용법)

샘플북은 단어 설명을 10개까지만 제공합니다.
나머지 설명은 **peshare.com 정식판**에서 이어집니다.

수능 기출 문장

[21] Cicero classed the architect with the physician and the teacher and Vitruvius spoke of “so great a profession as this.”

professor

#1037 빈도 1 설명 잠금

단어 설명 (뜻/사용법)

샘플북은 단어 설명을 10개까지만 제공합니다.
나머지 설명은 **peshare.com 정식판**에서 이어집니다.

수능 기출 문장

[26] In the early 1960s, he became an assistant professor at San Fernando Valley State College, where he also served as a coach of its baseball team.

profit

#1038 빈도 1 설명 잠금

단어 설명 (뜻/사용법)

샘플북은 단어 설명을 10개까지만 제공합니다.
나머지 설명은 **peshare.com 정식판**에서 이어집니다.

수능 기출 문장

[38] (②) They may believe that the cost and delay of seeking a patent are too great or that secrecy better protects their investment and increases their profit .

profitable

#1039 빈도 1 설명 잠금

단어 설명 (뜻/사용법)

샘플북은 단어 설명을 10개까지만 제공합니다.
나머지 설명은 **peshare.com 정식판**에서 이어집니다.

수능 기출 문장

[33] We are famously living in the era of the attention economy, where the largest and most profitable businesses in the world are those that consume my attention.

progression

#1040 빈도 1 설명 잠금

단어 설명 (뜻/사용법)

샘플북은 단어 설명을 10개까지만 제공합니다.
나머지 설명은 **peshare.com 정식판**에서 이어집니다.

수능 기출 문장

[39] (⑤) As such, the life of an object exhibits a far more complicated and adaptive path than a simplistic linear progression .

project

#1041 빈도 1 설명 잠금

단어 설명 (뜻/사용법)

샘플북은 단어 설명을 10개까지만 제공합니다.
나머지 설명은 **peshare.com 정식판**에서 이어집니다.

수능 기출 문장

[37] In a long-term research project that Marc did with some of his students on patterns of antipredatory scanning by western evening grosbeaks, they found that birds in a circle showed more coordination in scanning than did birds who were feeding in a line.

prolong

#1042 빈도 1 설명 잠금

단어 설명 (뜻/사용법)

샘플북은 단어 설명을 10개까지만 제공합니다.
나머지 설명은 **peshare.com 정식판**에서 이어집니다.

수능 기출 문장

[39] (②) In this context, maintenance and repair are considered practices that have the potential to prolong the existence of objects, ensuring their sustained utilization over an extended period.

promise

#1043 빈도 1 설명 잠금

단어 설명 (뜻/사용법)

샘플북은 단어 설명을 10개까지만 제공합니다.
나머지 설명은 **peshare.com 정식판**에서 이어집니다.

수능 기출 문장

[18] We hope you understand and we promise to hold another race in the near future.

provide

#1044 빈도 1 설명 잠금

단어 설명 (뜻/사용법)

샘플북은 단어 설명을 10개까지만 제공합니다.
나머지 설명은 **peshare.com 정식판**에서 이어집니다.

수능 기출 문장

[39] (③) Krebs and Weber critically engage with anthropomorphic metaphors that imply a biography of things, appropriately highlighting that conventional understanding of the lifecycle of a technology, from its acquisition to its disposal from the household, provides an incomplete definition.

psychological

#1045 빈도 1 설명 잠금

단어 설명 (뜻/사용법)

샘플북은 단어 설명을 10개까지만 제공합니다.
나머지 설명은 **peshare.com 정식판**에서 이어집니다.

수능 기출 문장

[30] Studies in psychology have reported cases in which competitive incentives resulted in lower task effort, and their focus was on the psychological underpinnings of the reduction in motivation.

psychology

#1046 빈도 1 설명 잠금

단어 설명 (뜻/사용법)

샘플북은 단어 설명을 10개까지만 제공합니다.
나머지 설명은 **peshare.com 정식판**에서 이어집니다.

수능 기출 문장

[30] Studies in psychology have reported cases in which competitive incentives resulted in lower task effort, and their focus was on the psychological underpinnings of the reduction in motivation.

public

#1047 빈도 1 설명 잠금

단어 설명 (뜻/사용법)

샘플북은 단어 설명을 10개까지만 제공합니다.
나머지 설명은 **peshare.com 정식판**에서 이어집니다.

수능 기출 문장

[35] ③ Apart from its convenience and flexibility, the car has the additional advantages of affording access to many areas not served by public transport, as well as allowing the easy transport of luggage and equipment.

pursue

#1048 빈도 1 설명 잠금

단어 설명 (뜻/사용법)

샘플북은 단어 설명을 10개까지만 제공합니다.
나머지 설명은 **peshare.com 정식판**에서 이어집니다.

수능 기출 문장

[31] Pinpointing what individual words or phrases may mean becomes less important than pursuing the development of the story.

pursuit

#1049 빈도 1 설명 잠금

단어 설명 (뜻/사용법)

샘플북은 단어 설명을 10개까지만 제공합니다.
나머지 설명은 **peshare.com 정식판**에서 이어집니다.

수능 기출 문장

[30] Feelings of guilt, an emotion generally associated with high motivation for goal-achievement, lead to ④ stronger motivation and performance in the pursuit of competitive goals.

quietly

#1050 빈도 1 설명 잠금

단어 설명 (뜻/사용법)

샘플북은 단어 설명을 10개까지만 제공합니다.
나머지 설명은 **peshare.com 정식판**에서 이어집니다.

수능 기출 문장

[19] “That’s too bad,” he said quietly.

racer

#1051 빈도 1 설명 잠금

단어 설명 (뜻/사용법)

샘플북은 단어 설명을 10개까지만 제공합니다.
나머지 설명은 **peshare.com 정식판**에서 이어집니다.

수능 기출 문장

[18] However, it is likely that the heavy rain will make the roads too slippery and dangerous for the racers to run safely.

Racers

#1052 빈도 1 설명 잠금

단어 설명 (뜻/사용법)

샘플북은 단어 설명을 10개까지만 제공합니다.
나머지 설명은 **peshare.com 정식판**에서 이어집니다.

수능 기출 문장

[18] Dear Rosydale City Marathon Racers, We are really grateful to all of you who have signed up for the 10th Rosydale City Marathon that was scheduled for this coming Saturday at 10 a.m. Unfortunately, as you may already know, the weather forecast says that there is going to be a downpour throughout the race day.

[18] However, it is likely that the heavy rain will make the roads too slippery and dangerous for the racers to run safely.

railway

#1053 빈도 1 설명 잠금

단어 설명 (뜻/사용법)

샘플북은 단어 설명을 10개까지만 제공합니다.
나머지 설명은 **peshare.com 정식판**에서 이어집니다.

수능 기출 문장

[35] Just as the railways revolutionized travel in the nineteenth century, so the automobile produced even more dramatic changes in the twentieth.

rain

#1054 빈도 1 설명 잠금

단어 설명 (뜻/사용법)

샘플북은 단어 설명을 10개까지만 제공합니다.
나머지 설명은 **peshare.com 정식판**에서 이어집니다.

수능 기출 문장

[18] However, it is likely that the heavy rain will make the roads too slippery and dangerous for the racers to run safely.

raise

#1055 빈도 1 설명 잠금

단어 설명 (뜻/사용법)

샘플북은 단어 설명을 10개까지만 제공합니다.
나머지 설명은 **peshare.com 정식판**에서 이어집니다.

수능 기출 문장

[23] Industrialization raised the potential value of every single work hour — the more hours you worked, the more widgets you produced, and the more money you made — and thus wages became tied to effort and production.

rarely

#1056 빈도 1 설명 잠금

단어 설명 (뜻/사용법)

샘플북은 단어 설명을 10개까지만 제공합니다.
나머지 설명은 **peshare.com 정식판**에서 이어집니다.

수능 기출 문장

[20] And yet once they have our focus, they rarely seem to offer anything meaningful to help students grow in their lives outside the games.

reaction

#1057 빈도 1 설명 잠금

단어 설명 (뜻/사용법)

샘플북은 단어 설명을 10개까지만 제공합니다.
나머지 설명은 **peshare.com 정식판**에서 이어집니다.

수능 기출 문장

[32] But emotions are also exhausting, and short-term reactions may not, in the long term, be the most beneficial for health and survival.

read

#1058 빈도 1 설명 잠금

단어 설명 (뜻/사용법)

샘플북은 단어 설명을 10개까지만 제공합니다.
나머지 설명은 **peshare.com 정식판**에서 이어집니다.

수능 기출 문장

[29] More recently evolved abilities like talking, reading, and writing are far less automated.

real

#1059 빈도 1 설명 잠금

단어 설명 (뜻/사용법)

샘플북은 단어 설명을 10개까지만 제공합니다.
나머지 설명은 **peshare.com 정식판**에서 이어집니다.

수능 기출 문장

[37] If one bird startles and flies off, others will follow, not waiting around to assess whether the threat is real.

reality

#1060 빈도 1 설명 잠금

단어 설명 (뜻/사용법)

샘플북은 단어 설명을 10개까지만 제공합니다.
나머지 설명은 **peshare.com 정식판**에서 이어집니다.

수능 기출 문장

[39] In reality, objects do not conform to a linear lifecycle model; instead, they undergo breakdowns, await repairs, are stored away, or find themselves relegated to the basement, only to be rediscovered and repurposed later.

really

#1061 빈도 1 설명 잠금

단어 설명 (뜻/사용법)

샘플북은 단어 설명을 10개까지만 제공합니다.
나머지 설명은 **peshare.com 정식판**에서 이어집니다.

수능 기출 문장

[18] Dear Rosydale City Marathon Racers, We are really grateful to all of you who have signed up for the 10th Rosydale City Marathon that was scheduled for this coming Saturday at 10 a.m. Unfortunately, as you may already know, the weather forecast says that there is going to be a downpour throughout the race day.

reasonably

#1062 빈도 1 설명 잠금

단어 설명 (뜻/사용법)

샘플북은 단어 설명을 10개까지만 제공합니다.
나머지 설명은 **peshare.com 정식판**에서 이어집니다.

수능 기출 문장

[35] ④ The expansion of reasonably priced, good quality accommodation associated with tourism growth has also facilitated the growth of locally based restaurants.

recently

#1063 빈도 1 설명 잠금

단어 설명 (뜻/사용법)

샘플북은 단어 설명을 10개까지만 제공합니다.
나머지 설명은 **peshare.com 정식판**에서 이어집니다.

수능 기출 문장

[29] More recently evolved abilities like talking, reading, and writing are far less automated.

recognize

#1064 빈도 1 설명 잠금

단어 설명 (뜻/사용법)

샘플북은 단어 설명을 10개까지만 제공합니다.
나머지 설명은 **peshare.com 정식판**에서 이어집니다.

수능 기출 문장

[21] Marcus Vitruvius Pollio, a practicing architect during the rule of Augustus Caesar, recognized that architecture requires both practical and theoretical knowledge, and he listed the disciplines he felt the aspiring architect should master: literature and writing, draftsmanship, mathematics, history, philosophy, music, medicine, law, and astronomy — a curriculum that still has much to recommend it.

recommend

#1065 빈도 1 설명 잠금

단어 설명 (뜻/사용법)

샘플북은 단어 설명을 10개까지만 제공합니다.
나머지 설명은 **peshare.com 정식판**에서 이어집니다.

수능 기출 문장

[21] Marcus Vitruvius Pollio, a practicing architect during the rule of Augustus Caesar, recognized that architecture requires both practical and theoretical knowledge, and he listed the disciplines he felt the aspiring architect should master: literature and writing, draftsmanship, mathematics, history, philosophy, music, medicine, law, and astronomy — a curriculum that still has much to recommend it.

recommendation

#1066 빈도 1 설명 잠금

단어 설명 (뜻/사용법)

샘플북은 단어 설명을 10개까지만 제공합니다.
나머지 설명은 **peshare.com 정식판**에서 이어집니다.

수능 기출 문장

[33] Our creative engagement with other people is mediated by AI-based recommendation systems that are designed to trap our attention through the process that Nick Seaver calls captology, keeping us attending to work sold by one company rather than another, replacing the freedom of personal exploration with algorithm-generated playlists or even algorithm-generated art.

recover

#1067 빈도 1 설명 잠금

단어 설명 (뜻/사용법)

샘플북은 단어 설명을 10개까지만 제공합니다.
나머지 설명은 **peshare.com 정식판**에서 이어집니다.

수능 기출 문장

[29] It would be tiresome and very slow — as patients recovering from a brain injury affecting the motor system ② knows.

recycling

#1068 빈도 1 설명 잠금

단어 설명 (뜻/사용법)

샘플북은 단어 설명을 10개까지만 제공합니다.
나머지 설명은 **peshare.com 정식판**에서 이어집니다.

수능 기출 문장

[39] (④) Additionally, objects may enter recycling or second-hand cycles, leading to a dynamic afterlife marked by diverse applications.

rediscover

#1069 빈도 1 설명 잠금

단어 설명 (뜻/사용법)

샘플북은 단어 설명을 10개까지만 제공합니다.
나머지 설명은 **peshare.com 정식판**에서 이어집니다.

수능 기출 문장

[39] In reality, objects do not conform to a linear lifecycle model; instead, they undergo breakdowns, await repairs, are stored away, or find themselves relegated to the basement, only to be rediscovered and repurposed later.

reduce

#1070 빈도 1 설명 잠금

단어 설명 (뜻/사용법)

샘플북은 단어 설명을 10개까지만 제공합니다.
나머지 설명은 **peshare.com 정식판**에서 이어집니다.

수능 기출 문장

[36] In any growing season a farmer can reduce effort, overuse soil, or underreport the crop.

reduction

#1071 빈도 1 설명 잠금

단어 설명 (뜻/사용법)

샘플북은 단어 설명을 10개까지만 제공합니다.
나머지 설명은 **peshare.com 정식판**에서 이어집니다.

수능 기출 문장

[30] Studies in psychology have reported cases in which competitive incentives resulted in lower task effort, and their focus was on the psychological underpinnings of the reduction in motivation.

refuse

#1072 빈도 1 설명 잠금

단어 설명 (뜻/사용법)

샘플북은 단어 설명을 10개까지만 제공합니다.
나머지 설명은 **peshare.com 정식판**에서 이어집니다.

수능 기출 문장

[36] Accurate assessments of farmer and landowner behavior will be made over time, and those farmers and landowners who attempt to gain at each other's expense will find that others may refuse to deal with them in the future.

related

#1073 빈도 1 설명 잠금

단어 설명 (뜻/사용법)

샘플북은 단어 설명을 10개까지만 제공합니다.
나머지 설명은 **peshare.com 정식판**에서 이어집니다.

수능 기출 문장

[39] (①) The focus in related scholarly discourse often revolves around the lifespan or lifecycle of objects and technologies.

relax

#1074 빈도 1 설명 잠금

단어 설명 (뜻/사용법)

샘플북은 단어 설명을 10개까지만 제공합니다.
나머지 설명은 **peshare.com 정식판**에서 이어집니다.

수능 기출 문장

[29] Imagine if we ① had to consider every single muscle that needed to be contracted or relaxed just to stand up and walk.

release

#1075 빈도 1 설명 잠금

단어 설명 (뜻/사용법)

샘플북은 단어 설명을 10개까지만 제공합니다.
나머지 설명은 **peshare.com 정식판**에서 이어집니다.

수능 기출 문장

[38] (④) Once the idea is released, it will be “free as the air” under the background norms of a free market economy.

relevant

#1076 빈도 1 설명 잠금

단어 설명 (뜻/사용법)

샘플북은 단어 설명을 10개까지만 제공합니다.
나머지 설명은 **peshare.com 정식판**에서 이어집니다.

수능 기출 문장

[22] The ability to understand emotions — to have a diverse emotion vocabulary and to understand the causes and consequences of emotion — is particularly relevant in group settings.

reliance

#1077 빈도 1 설명 잠금

단어 설명 (뜻/사용법)

샘플북은 단어 설명을 10개까지만 제공합니다.
나머지 설명은 **peshare.com 정식판**에서 이어집니다.

수능 기출 문장

[32] Just as we reach for burgers for the sake of convenience, storing up the arterial fat which may one day kill us, so our reliance on feelings can do us great harm.

remain

#1078 빈도 1 설명 잠금

단어 설명 (뜻/사용법)

샘플북은 단어 설명을 10개까지만 제공합니다.
나머지 설명은 **peshare.com 정식판**에서 이어집니다.

수능 기출 문장

[26] He joined NBC Sports in 1975 and remained with the network for about 25 years, covering such big events as the Olympics.

remote

#1079 빈도 1 설명 잠금

단어 설명 (뜻/사용법)

샘플북은 단어 설명을 10개까지만 제공합니다.
나머지 설명은 **peshare.com 정식판**에서 이어집니다.

수능 기출 문장

[35] ⑤ As a result, it was invaluable for the development of many forms of sports tourism but especially those which require the transportation of people and equipment to relatively remote locations.

reorganize

#1080 빈도 1 설명 잠금

단어 설명 (뜻/사용법)

샘플북은 단어 설명을 10개까지만 제공합니다.
나머지 설명은 **peshare.com 정식판**에서 이어집니다.

수능 기출 문장

[23] Labor, previously guided by harvest cycles, became clock-oriented, and society started to reorganize around new principles of productivity.

replace

#1081 빈도 1 설명 잠금

단어 설명 (뜻/사용법)

샘플북은 단어 설명을 10개까지만 제공합니다.
나머지 설명은 **peshare.com 정식판**에서 이어집니다.

수능 기출 문장

[33] Our creative engagement with other people is mediated by AI-based recommendation systems that are designed to trap our attention through the process that Nick Seaver calls captology, keeping us attending to work sold by one company rather than another, replacing the freedom of personal exploration with algorithm-generated playlists or even algorithm-generated art.

repurpose

#1082 빈도 1 설명 잠금

단어 설명 (뜻/사용법)

샘플북은 단어 설명을 10개까지만 제공합니다.
나머지 설명은 **peshare.com 정식판**에서 이어집니다.

수능 기출 문장

[39] In reality, objects do not conform to a linear lifecycle model; instead, they undergo breakdowns, await repairs, are stored away, or find themselves relegated to the basement, only to be rediscovered and repurposed later.

reputational

#1083 빈도 1 설명 잠금

단어 설명 (뜻/사용법)

샘플북은 단어 설명을 10개까지만 제공합니다.
나머지 설명은 **peshare.com 정식판**에서 이어집니다.

수능 기출 문장

[36] The potential for market enforcement is greater when contracting parties have developed reputational capital that can be devalued when contracts are violated.

reservation

#1084 빈도 1 설명 잠금

단어 설명 (뜻/사용법)

샘플북은 단어 설명을 10개까지만 제공합니다.
나머지 설명은 **peshare.com 정식판**에서 이어집니다.

수능 기출 문장

[19] He smiled as he called the restaurant and asked for a reservation for Friday.

reserve

#1085 빈도 1 설명 잠금

단어 설명 (뜻/사용법)

샘플북은 단어 설명을 10개까지만 제공합니다.
나머지 설명은 **peshare.com 정식판**에서 이어집니다.

수능 기출 문장

[19] Unfortunately, his smile quickly disappeared when he was told that the restaurant was fully reserved.

resolution

#1086 빈도 1 설명 잠금

단어 설명 (뜻/사용법)

샘플북은 단어 설명을 10개까지만 제공합니다.
나머지 설명은 **peshare.com 정식판**에서 이어집니다.

수능 기출 문장

[22] Appreciation of differences creates an arena for open communication and promotes constructive conflict resolution and improved group functioning.

resource

#1087 빈도 1 설명 잠금

단어 설명 (뜻/사용법)

샘플북은 단어 설명을 10개까지만 제공합니다.
나머지 설명은 **peshare.com 정식판**에서 이어집니다.

수능 기출 문장

[38] (⑤) Such a predicament would lead any inventor seeking to rely upon secrecy to spend an inordinate amount of resources building high and impassable fences around their research facilities and greatly limiting the number of people with access to the proprietary information.

reverse

#1088 빈도 1 설명 잠금

단어 설명 (뜻/사용법)

샘플북은 단어 설명을 10개까지만 제공합니다.
나머지 설명은 **peshare.com 정식판**에서 이어집니다.

수능 기출 문장

[32] It is the very reverse : mental liberation.

revolutionize

#1089 빈도 1 설명 잠금

단어 설명 (뜻/사용법)

샘플북은 단어 설명을 10개까지만 제공합니다.
나머지 설명은 **peshare.com 정식판**에서 이어집니다.

수능 기출 문장

[35] Just as the railways revolutionized travel in the nineteenth century, so the automobile produced even more dramatic changes in the twentieth.

revolve

#1090 빈도 1 설명 잠금

단어 설명 (뜻/사용법)

샘플북은 단어 설명을 10개까지만 제공합니다.
나머지 설명은 **peshare.com 정식판**에서 이어집니다.

수능 기출 문장

[39] (①) The focus in related scholarly discourse often revolves around the lifespan or lifecycle of objects and technologies.

reward

#1091 빈도 1 설명 잠금

단어 설명 (뜻/사용법)

샘플북은 단어 설명을 10개까지만 제공합니다.
나머지 설명은 **peshare.com 정식판**에서 이어집니다.

수능 기출 문장

[30] Consequences of this emotional state include lower task motivation in a competition and preferences for more cooperative and altruistic outcomes, such as ⑤ diminishing the significance of the outcome or sharing the winner's reward.

rework

#1092 빈도 1 설명 잠금

단어 설명 (뜻/사용법)

샘플북은 단어 설명을 10개까지만 제공합니다.
나머지 설명은 **peshare.com 정식판**에서 이어집니다.

수능 기출 문장

[24] Today's young, urban, networked majority has reworked the history of the self-portrait to make the selfie into the first visual signature of the new era.

rise

#1093 빈도 1 설명 잠금

단어 설명 (뜻/사용법)

샘플북은 단어 설명을 10개까지만 제공합니다.
나머지 설명은 **peshare.com 정식판**에서 이어집니다.

수능 기출 문장

[21] The position of the architect rose during the Roman Empire, as architecture symbolically became a particularly important political statement.

risk

#1094 빈도 1 설명 잠금

단어 설명 (뜻/사용법)

샘플북은 단어 설명을 10개까지만 제공합니다.
나머지 설명은 **peshare.com 정식판**에서 이어집니다.

수능 기출 문장

[38] Without any special legal protection for trade secrets, however, the secretive inventor risks that an employee or contractor will disclose the proprietary information.

road

#1095 빈도 1 설명 잠금

단어 설명 (뜻/사용법)

샘플북은 단어 설명을 10개까지만 제공합니다.
나머지 설명은 **peshare.com 정식판**에서 이어집니다.

수능 기출 문장

[18] However, it is likely that the heavy rain will make the roads too slippery and dangerous for the racers to run safely.

Roman

#1096 빈도 1 설명 잠금

단어 설명 (뜻/사용법)

샘플북은 단어 설명을 10개까지만 제공합니다.
나머지 설명은 **peshare.com 정식판**에서 이어집니다.

수능 기출 문장

[21] The position of the architect rose during the Roman Empire, as architecture symbolically became a particularly important political statement.

safe

#1097 빈도 1 설명 잠금

단어 설명 (뜻/사용법)

샘플북은 단어 설명을 10개까지만 제공합니다.
나머지 설명은 **peshare.com 정식판**에서 이어집니다.

수능 기출 문장

[40] In some cases, a natural food component has been consumed for hundreds or thousands of years without causing any obvious health problems and can, therefore, be assumed to be safe.

safely

#1098 빈도 1 설명 잠금

단어 설명 (뜻/사용법)

샘플북은 단어 설명을 10개까지만 제공합니다.
나머지 설명은 **peshare.com 정식판**에서 이어집니다.

수능 기출 문장

[18] However, it is likely that the heavy rain will make the roads too slippery and dangerous for the racers to run safely .

safety

#1099 빈도 1 설명 잠금

단어 설명 (뜻/사용법)

샘플북은 단어 설명을 10개까지만 제공합니다.
나머지 설명은 **peshare.com 정식판**에서 이어집니다.

수능 기출 문장

[40] These variations can make testing their safety extremely difficult — one is never sure about the potential toxicity of minor components that may vary from time to time.

sake

#1100 빈도 1 설명 잠금

단어 설명 (뜻/사용법)

샘플북은 단어 설명을 10개까지만 제공합니다.
나머지 설명은 **peshare.com 정식판**에서 이어집니다.

수능 기출 문장

[32] Just as we reach for burgers for the sake of convenience, storing up the arterial fat which may one day kill us, so our reliance on feelings can do us great harm.

same

#1101 빈도 1 설명 잠금

단어 설명 (뜻/사용법)

샘플북은 단어 설명을 10개까지만 제공합니다.
나머지 설명은 **peshare.com 정식판**에서 이어집니다.

수능 기출 문장

[25] ⑤ In 2022, the percentage of women employed as producers on the top 100 U.S. films was the same as that in 2020.

San

#1102 빈도 1 설명 잠금

단어 설명 (뜻/사용법)

샘플북은 단어 설명을 10개까지만 제공합니다.
나머지 설명은 **peshare.com 정식판**에서 이어집니다.

수능 기출 문장

[26] In the early 1960s, he became an assistant professor at San Fernando Valley State College, where he also served as a coach of its baseball team.

scan

#1103 빈도 1 설명 잠금

단어 설명 (뜻/사용법)

샘플북은 단어 설명을 10개까지만 제공합니다.
나머지 설명은 **peshare.com 정식판**에서 이어집니다.

수능 기출 문장

[37] The birds in a line, who could only see their nearest neighbor, not only were less coordinated when scanning, but also were more nervous, changing their body and head positions significantly more than grosbeaks in a circle, where it was possible for each grosbeak to see every other grosbeak.

scene

#1104 빈도 1 설명 잠금

단어 설명 (뜻/사용법)

샘플북은 단어 설명을 10개까지만 제공합니다.
나머지 설명은 **peshare.com 정식판**에서 이어집니다.

수능 기출 문장

[25] The graph above shows the percentages of women employed behind the scenes on the top 100 U.S. films by role in 2020, 2021, and 2022.

schedule

#1105 빈도 1 설명 잠금

단어 설명 (뜻/사용법)

샘플북은 단어 설명을 10개까지만 제공합니다.
나머지 설명은 **peshare.com 정식판**에서 이어집니다.

수능 기출 문장

[18] Dear Rosydale City Marathon Racers, We are really grateful to all of you who have signed up for the 10th Rosydale City Marathon that was scheduled for this coming Saturday at 10 a.m. Unfortunately, as you may already know, the weather forecast says that there is going to be a downpour throughout the race day.

scholarly

#1106 빈도 1 설명 잠금

단어 설명 (뜻/사용법)

샘플북은 단어 설명을 10개까지만 제공합니다.
나머지 설명은 **peshare.com 정식판**에서 이어집니다.

수능 기출 문장

[39] (①) The focus in related scholarly discourse often revolves around the lifespan or lifecycle of objects and technologies.

score

#1107 빈도 1 설명 잠금

단어 설명 (뜻/사용법)

샘플북은 단어 설명을 10개까지만 제공합니다.
나머지 설명은 **peshare.com 정식판**에서 이어집니다.

수능 기출 문장

[34] A score of music imposes rules, but it also creates a pattern of conduct that enables people to produce music.

search

#1108 빈도 1 설명 잠금

단어 설명 (뜻/사용법)

샘플북은 단어 설명을 10개까지만 제공합니다.
나머지 설명은 **peshare.com 정식판**에서 이어집니다.

수능 기출 문장

[19] Peter had spent a long time searching online for an event that would be a new way to spend time with Amy.

season

#1109 빈도 1 설명 잠금

단어 설명 (뜻/사용법)

샘플북은 단어 설명을 10개까지만 제공합니다.
나머지 설명은 **peshare.com 정식판**에서 이어집니다.

수능 기출 문장

[36] In any growing season a farmer can reduce effort, overuse soil, or underreport the crop.

Seaver

#1110 빈도 1 설명 잠금

단어 설명 (뜻/사용법)

샘플북은 단어 설명을 10개까지만 제공합니다.
나머지 설명은 **peshare.com 정식판**에서 이어집니다.

수능 기출 문장

[33] Our creative engagement with other people is mediated by AI-based recommendation systems that are designed to trap our attention through the process that Nick Seaver calls captology, keeping us attending to work sold by one company rather than another, replacing the freedom of personal exploration with algorithm-generated playlists or even algorithm-generated art.

second

#1111 빈도 1 설명 잠금

단어 설명 (뜻/사용법)

샘플북은 단어 설명을 10개까지만 제공합니다.
나머지 설명은 **peshare.com 정식판**에서 이어집니다.

수능 기출 문장

[39] (④) Additionally, objects may enter recycling or second-hand cycles, leading to a dynamic afterlife marked by diverse applications.

2330 second

secretive

#1112 빈도 1 설명 잠금

단어 설명 (뜻/사용법)

샘플북은 단어 설명을 10개까지만 제공합니다.
나머지 설명은 **peshare.com 정식판**에서 이어집니다.

수능 기출 문장

[38] Without any special legal protection for trade secrets, however, the secretive inventor risks that an employee or contractor will disclose the proprietary information.

secure

#1113 빈도 1 설명 잠금

단어 설명 (뜻/사용법)

샘플북은 단어 설명을 10개까지만 제공합니다.
나머지 설명은 **peshare.com 정식판**에서 이어집니다.

수능 기출 문장

[40] * synthetic: 합성의 The of the production process for synthetic food ingredients and the variability of natural food ingredients may people's commonly held assumption that the natural ingredients are more secure .

sense

#1114 빈도 1 설명 잠금

단어 설명 (뜻/사용법)

샘플북은 단어 설명을 10개까지만 제공합니다.
나머지 설명은 **peshare.com 정식판**에서 이어집니다.

수능 기출 문장

[24] In this sense, what we have come to call our own “image” — the interface of the way we think we look and the way others see us — is the first and fundamental object of global visual culture.

setting

#1115 빈도 1 설명 잠금

단어 설명 (뜻/사용법)

샘플북은 단어 설명을 10개까지만 제공합니다.
나머지 설명은 **peshare.com 정식판**에서 이어집니다.

수능 기출 문장

[22] The ability to understand emotions — to have a diverse emotion vocabulary and to understand the causes and consequences of emotion — is particularly relevant in group settings.

shadow

#1116 빈도 1 설명 잠금

단어 설명 (뜻/사용법)

샘플북은 단어 설명을 10개까지만 제공합니다.
나머지 설명은 **peshare.com 정식판**에서 이어집니다.

수능 기출 문장

[21] All of this study was necessary, he argued, because architects who have aimed at acquiring manual skill without scholarship have never been able to reach a position of authority to correspond to their plans, while those who have relied only upon theories and scholarship were obviously “hunting the shadow, not the substance.”

sign

#1117 빈도 1 설명 잠금

단어 설명 (뜻/사용법)

샘플북은 단어 설명을 10개까지만 제공합니다.
나머지 설명은 **peshare.com 정식판**에서 이어집니다.

수능 기출 문장

[18] Dear Rosydale City Marathon Racers, We are really grateful to all of you who have signed up for the 10th Rosydale City Marathon that was scheduled for this coming Saturday at 10 a.m. Unfortunately, as you may already know, the weather forecast says that there is going to be a downpour throughout the race day.

signature

#1118 빈도 1 설명 잠금

단어 설명 (뜻/사용법)

샘플북은 단어 설명을 10개까지만 제공합니다.
나머지 설명은 **peshare.com 정식판**에서 이어집니다.

수능 기출 문장

[24] Today's young, urban, networked majority has reworked the history of the self-portrait to make the selfie into the first visual signature of the new era.

significantly

#1119 빈도 1 설명 잠금

단어 설명 (뜻/사용법)

샘플북은 단어 설명을 10개까지만 제공합니다.
나머지 설명은 **peshare.com 정식판**에서 이어집니다.

수능 기출 문장

[37] The birds in a line, who could only see their nearest neighbor, not only were less coordinated when scanning, but also were more nervous, changing their body and head positions significantly more than grosbeaks in a circle, where it was possible for each grosbeak to see every other grosbeak.

similarly

#1120 빈도 1 설명 잠금

단어 설명 (뜻/사용법)

샘플북은 단어 설명을 10개까지만 제공합니다.
나머지 설명은 **peshare.com 정식판**에서 이어집니다.

수능 기출 문장

[36] Similarly, a landowner can undermaintain fences, ditches, and irrigation systems.

simplistic

#1121 빈도 1 설명 잠금

단어 설명 (뜻/사용법)

샘플북은 단어 설명을 10개까지만 제공합니다.
나머지 설명은 **peshare.com 정식판**에서 이어집니다.

수능 기출 문장

[39] (⑤) As such, the life of an object exhibits a far more complicated and adaptive path than a simplistic linear progression.

sincerely

#1122 빈도 1 설명 잠금

단어 설명 (뜻/사용법)

샘플북은 단어 설명을 10개까지만 제공합니다.
나머지 설명은 **peshare.com 정식판**에서 이어집니다.

수능 기출 문장

[18] Sincerely, Martha Kingsley Race Manager

situation

#1123 빈도 1 설명 잠금

단어 설명 (뜻/사용법)

샘플북은 단어 설명을 10개까지만 제공합니다.
나머지 설명은 **peshare.com 정식판**에서 이어집니다.

수능 기출 문장

[22] In a group conflict situation, for example, a member with a strong ability to understand emotion will be able to express how he feels about the problem and why he feels this way.

skilled

#1124 빈도 1 설명 잠금

단어 설명 (뜻/사용법)

샘플북은 단어 설명을 10개까지만 제공합니다.
나머지 설명은 **peshare.com 정식판**에서 이어집니다.

수능 기출 문장

[22] Individuals who are skilled in this domain are able to express emotions, feelings and moods accurately and thus, may facilitate clear communication between co-workers.

slippery

#1125 빈도 1 설명 잠금

단어 설명 (뜻/사용법)

샘플북은 단어 설명을 10개까지만 제공합니다.
나머지 설명은 **peshare.com 정식판**에서 이어집니다.

수능 기출 문장

[18] However, it is likely that the heavy rain will make the roads too slippery and dangerous for the racers to run safely.

slow

#1126 빈도 1 설명 잠금

단어 설명 (뜻/사용법)

샘플북은 단어 설명을 10개까지만 제공합니다.
나머지 설명은 **peshare.com 정식판**에서 이어집니다.

수능 기출 문장

[29] It would be tiresome and very slow — as patients recovering from a brain injury affecting the motor system ② knows.

smoothly

#1127 빈도 1 설명 잠금

단어 설명 (뜻/사용법)

샘플북은 단어 설명을 10개까지만 제공합니다.
나머지 설명은 **peshare.com 정식판**에서 이어집니다.

수능 기출 문장

[18] We truly hoped that the race would go smoothly.

society

#1128 빈도 1 설명 잠금

단어 설명 (뜻/사용법)

샘플북은 단어 설명을 10개까지만 제공합니다.
나머지 설명은 **peshare.com 정식판**에서 이어집니다.

수능 기출 문장

[23] Labor, previously guided by harvest cycles, became clock-oriented, and society started to reorganize around new principles of productivity.

software

#1129 빈도 1 설명 잠금

단어 설명 (뜻/사용법)

샘플북은 단어 설명을 10개까지만 제공합니다.
나머지 설명은 **peshare.com 정식판**에서 이어집니다.

수능 기출 문장

[33] It might seem magical that so many exciting and useful software systems are available to use for free, but it is now conventional wisdom that if you can't see who is paying for something that appears to be free, then _____.

someone

#1130 빈도 1 설명 잠금

단어 설명 (뜻/사용법)

샘플북은 단어 설명을 10개까지만 제공합니다.
나머지 설명은 **peshare.com 정식판**에서 이어집니다.

수능 기출 문장

[33] The advertising industry is literally dedicated to capturing the conscious hours of my life and selling them to someone else.

sorrow

#1131 빈도 1 설명 잠금

단어 설명 (뜻/사용법)

샘플북은 단어 설명을 10개까지만 제공합니다.
나머지 설명은 **peshare.com 정식판**에서 이어집니다.

수능 기출 문장

[30] When they believe that others are making envious comparisons with them, people feel uneasiness, distress, or sorrow.

sound

#1132 빈도 1 설명 잠금

단어 설명 (뜻/사용법)

샘플북은 단어 설명을 10개까지만 제공합니다.
나머지 설명은 **peshare.com 정식판**에서 이어집니다.

수능 기출 문장

[32] But even imperfect possession of it _____ of being 'stimulus-driven', constantly reacting to the immediate environment, the brightest colours or loudest sounds.

speak

#1133 빈도 1 설명 잠금

단어 설명 (뜻/사용법)

샘플북은 단어 설명을 10개까지만 제공합니다.
나머지 설명은 **peshare.com 정식판**에서 이어집니다.

수능 기출 문장

[21] Cicero classed the architect with the physician and the teacher and Vitruvius spoke of “so great a profession as this.”

special

#1134 빈도 1 설명 잠금

단어 설명 (뜻/사용법)

샘플북은 단어 설명을 10개까지만 제공합니다.
나머지 설명은 **peshare.com 정식판**에서 이어집니다.

수능 기출 문장

[38] Without any special legal protection for trade secrets, however, the secretive inventor risks that an employee or contractor will disclose the proprietary information.

specifically

#1135 빈도 1 설명 잠금

단어 설명 (뜻/사용법)

샘플북은 단어 설명을 10개까지만 제공합니다.
나머지 설명은 **peshare.com 정식판**에서 이어집니다.

수능 기출 문장

[35] ① The significance of the car in the development of sport and tourism generally has attracted considerable coverage and it has had no less an impact on sports tourism specifically.

speed

#1136 빈도 1 설명 잠금

단어 설명 (뜻/사용법)

샘플북은 단어 설명을 10개까지만 제공합니다.
나머지 설명은 **peshare.com 정식판**에서 이어집니다.

수능 기출 문장

[23] Factories could produce around the clock, and they could do so with greater speed and volume than ever before.

Sports

#1137 빈도 1 설명 잠금

단어 설명 (뜻/사용법)

샘플북은 단어 설명을 10개까지만 제공합니다.
나머지 설명은 **peshare.com 정식판**에서 이어집니다.

수능 기출 문장

[26] Dick Enberg was one of America's most beloved sports broadcasters.

[26] He joined NBC Sports in 1975 and remained with the network for about 25 years, covering such big events as the Olympics.

[26] He later worked for other major sports broadcasting stations.

[35] The expansion of sports tourism in the twentieth century has been influenced by further developments in transportation.

[35] ① The significance of the car in the development of sport and tourism generally has attracted considerable coverage and it has had no less an impact on sports tourism specifically.

[35] ⑤ As a result, it was invaluable for the development of many forms of sports tourism but especially those which require the transportation of people and equipment to relatively remote locations.

sportscasting

#1138 빈도 1 설명 잠금

단어 설명 (뜻/사용법)

샘플북은 단어 설명을 10개까지만 제공합니다.
나머지 설명은 **peshare.com 정식판**에서 이어집니다.

수능 기출 문장

[26] Afterwards, he began a full-time sportscasting career in Los Angeles.

stage

#1139 빈도 1 설명 잠금

단어 설명 (뜻/사용법)

샘플북은 단어 설명을 10개까지만 제공합니다.
나머지 설명은 **peshare.com 정식판**에서 이어집니다.

수능 기출 문장

[24] At each stage of the self-portrait's expansion, more and more people have been able to depict themselves.

stand

#1140 빈도 1 설명 잠금

단어 설명 (뜻/사용법)

샘플북은 단어 설명을 10개까지만 제공합니다.
나머지 설명은 **peshare.com 정식판**에서 이어집니다.

수능 기출 문장

[29] Imagine if we ① had to consider every single muscle that needed to be contracted or relaxed just to stand up and walk.

star

#1141 빈도 1 설명 잠금

단어 설명 (뜻/사용법)

샘플북은 단어 설명을 10개까지만 제공합니다.
나머지 설명은 **peshare.com 정식판**에서 이어집니다.

수능 기출 문장

[19] She often told him that she liked to go to places she had never visited before, and he was absolutely sure that she would love going to the new, five-star restaurant downtown.

startle

#1142 빈도 1 설명 잠금

단어 설명 (뜻/사용법)

샘플북은 단어 설명을 10개까지만 제공합니다.
나머지 설명은 **peshare.com 정식판**에서 이어집니다.

수능 기출 문장

[37] If one bird startles and flies off, others will follow, not waiting around to assess whether the threat is real.

statement

#1143 빈도 1 설명 잠금

단어 설명 (뜻/사용법)

샘플북은 단어 설명을 10개까지만 제공합니다.
나머지 설명은 **peshare.com 정식판**에서 이어집니다.

수능 기출 문장

[21] The position of the architect rose during the Roman Empire, as architecture symbolically became a particularly important political statement.

station

#1144 빈도 1 설명 잠금

단어 설명 (뜻/사용법)

샘플북은 단어 설명을 10개까지만 제공합니다.
나머지 설명은 **peshare.com 정식판**에서 이어집니다.

수능 기출 문장

[26] He later worked for other major sports broadcasting stations.

status

#1145 빈도 1 설명 잠금

단어 설명 (뜻/사용법)

샘플북은 단어 설명을 10개까지만 제공합니다.
나머지 설명은 **peshare.com 정식판**에서 이어집니다.

수능 기출 문장

[24] The self-portrait showed to others the status of the person depicted.

stimulus

#1146 빈도 1 설명 잠금

단어 설명 (뜻/사용법)

샘플북은 단어 설명을 10개까지만 제공합니다.
나머지 설명은 **peshare.com 정식판**에서 이어집니다.

수능 기출 문장

[32] But even imperfect possession of it _____ of being ‘stimulus-driven’, constantly reacting to the immediate environment, the brightest colours or loudest sounds.

stop

#1147 빈도 1 설명 잠금

단어 설명 (뜻/사용법)

샘플북은 단어 설명을 10개까지만 제공합니다.
나머지 설명은 **peshare.com 정식판**에서 이어집니다.

수능 기출 문장

[32] It teaches critical thinking: the ability to stop and think before acting, to avoid succumbing to emotional pressures.

stronger

#1148 빈도 1 설명 잠금

단어 설명 (뜻/사용법)

샘플북은 단어 설명을 10개까지만 제공합니다.
나머지 설명은 **peshare.com 정식판**에서 이어집니다.

수능 기출 문장

[30] Feelings of guilt, an emotion generally associated with high motivation for goal-achievement, lead to ④ stronger motivation and performance in the pursuit of competitive goals.

substance

#1149 빈도 1 설명 잠금

단어 설명 (뜻/사용법)

샘플북은 단어 설명을 10개까지만 제공합니다.
나머지 설명은 **peshare.com 정식판**에서 이어집니다.

수능 기출 문장

[21] All of this study was necessary, he argued, because architects who have aimed at acquiring manual skill without scholarship have never been able to reach a position of authority to correspond to their plans, while those who have relied only upon theories and scholarship were obviously “hunting the shadow, not the substance.”

superficial

#1150 빈도 1 설명 잠금

단어 설명 (뜻/사용법)

샘플북은 단어 설명을 10개까지만 제공합니다.
나머지 설명은 **peshare.com 정식판**에서 이어집니다.

수능 기출 문장

[31] Very often, the process of learning is essentially analytic, piecemeal, and, at the level of the personality, fairly superficial.

support

#1151 빈도 1 설명 잠금

단어 설명 (뜻/사용법)

샘플북은 단어 설명을 10개까지만 제공합니다.
나머지 설명은 **peshare.com 정식판**에서 이어집니다.

수능 기출 문장

[29] It is the older parts of our brain ④ that support these automatic processes that allow us to move, hear, see, and use many of our social skills.

surprise

#1152 빈도 1 설명 잠금

단어 설명 (뜻/사용법)

샘플북은 단어 설명을 10개까지만 제공합니다.
나머지 설명은 **peshare.com 정식판**에서 이어집니다.

수능 기출 문장

[19] It was Valentine's Day on Friday and Peter was certain that his wife, Amy, was going to love his surprise.

survival

#1153 빈도 1 설명 잠금

단어 설명 (뜻/사용법)

샘플북은 단어 설명을 10개까지만 제공합니다.
나머지 설명은 **peshare.com 정식판**에서 이어집니다.

수능 기출 문장

[32] But emotions are also exhausting, and short-term reactions may not, in the long term, be the most beneficial for health and survival.

sustained

#1154 빈도 1 설명 잠금

단어 설명 (뜻/사용법)

샘플북은 단어 설명을 10개까지만 제공합니다.
나머지 설명은 **peshare.com 정식판**에서 이어집니다.

수능 기출 문장

[39] (②) In this context, maintenance and repair are considered practices that have the potential to prolong the existence of objects, ensuring their sustained utilization over an extended period.

symbolically

#1155 빈도 1 설명 잠금

단어 설명 (뜻/사용법)

샘플북은 단어 설명을 10개까지만 제공합니다.
나머지 설명은 **peshare.com 정식판**에서 이어집니다.

수능 기출 문장

[21] The position of the architect rose during the Roman Empire, as architecture symbolically became a particularly important political statement.

talk

#1156 빈도 1 설명 잠금

단어 설명 (뜻/사용법)

샘플북은 단어 설명을 10개까지만 제공합니다.
나머지 설명은 **peshare.com 정식판**에서 이어집니다.

수능 기출 문장

[29] More recently evolved abilities like talking, reading, and writing are far less automated.

target

#1157 빈도 1 설명 잠금

단어 설명 (뜻/사용법)

샘플북은 단어 설명을 10개까지만 제공합니다.
나머지 설명은 **peshare.com 정식판**에서 이어집니다.

수능 기출 문장

[30] Exline and Lobel found that the perception of oneself as a target for upward social comparison often makes people ③ uncomfortable.

teacher

#1158 빈도 1 설명 잠금

단어 설명 (뜻/사용법)

샘플북은 단어 설명을 10개까지만 제공합니다.
나머지 설명은 **peshare.com 정식판**에서 이어집니다.

수능 기출 문장

[21] Cicero classed the architect with the physician and the teacher and Vitruvius spoke of “so great a profession as this.”

teaching

#1159 빈도 1 설명 잠금

단어 설명 (뜻/사용법)

샘플북은 단어 설명을 10개까지만 제공합니다.
나머지 설명은 **peshare.com 정식판**에서 이어집니다.

수능 기출 문장

[31] Core language teaching materials must concentrate on how a language operates both as a rule-based system and as a sociosemantic system.

team

#1160 빈도 1 설명 잠금

단어 설명 (뜻/사용법)

샘플북은 단어 설명을 10개까지만 제공합니다.
나머지 설명은 **peshare.com 정식판**에서 이어집니다.

수능 기출 문장

[26] In the early 1960s, he became an assistant professor at San Fernando Valley State College, where he also served as a coach of its baseball team.

tension

#1161 빈도 1 설명 잠금

단어 설명 (뜻/사용법)

샘플북은 단어 설명을 10개까지만 제공합니다.
나머지 설명은 **peshare.com 정식판**에서 이어집니다.

수능 기출 문장

[24] The selfie depicts the drama of our own daily performance of ourselves in tension with our inner emotions that may or may not be expressed as we wish.

test

#1162 빈도 1 설명 잠금

단어 설명 (뜻/사용법)

샘플북은 단어 설명을 10개까지만 제공합니다.
나머지 설명은 **peshare.com 정식판**에서 이어집니다.

수능 기출 문장

[40] These variations can make testing their safety extremely difficult — one is never sure about the potential toxicity of minor components that may vary from time to time.

text

#1163 빈도 1 설명 잠금

단어 설명 (뜻/사용법)

샘플북은 단어 설명을 10개까지만 제공합니다.
나머지 설명은 **peshare.com 정식판**에서 이어집니다.

수능 기출 문장

[31] When a novel, play or short story is explored over a period of time, the result is that the reader begins to ‘inhabit’ the text.

theoretical

#1164 빈도 1 설명 잠금

단어 설명 (뜻/사용법)

샘플북은 단어 설명을 10개까지만 제공합니다.
나머지 설명은 **peshare.com 정식판**에서 이어집니다.

수능 기출 문장

[21] Marcus Vitruvius Pollio, a practicing architect during the rule of Augustus Caesar, recognized that architecture requires both practical and theoretical knowledge, and he listed the disciplines he felt the aspiring architect should master: literature and writing, draftsmanship, mathematics, history, philosophy, music, medicine, law, and astronomy — a curriculum that still has much to recommend it.

theory

#1165 빈도 1 설명 잠금

단어 설명 (뜻/사용법)

샘플북은 단어 설명을 10개까지만 제공합니다.
나머지 설명은 **peshare.com 정식판**에서 이어집니다.

수능 기출 문장

[21] All of this study was necessary, he argued, because architects who have aimed at acquiring manual skill without scholarship have never been able to reach a position of authority to correspond to their plans, while those who have relied only upon theories and scholarship were obviously “hunting the shadow, not the substance.”

therefore

#1166 빈도 1 설명 잠금

단어 설명 (뜻/사용법)

샘플북은 단어 설명을 10개까지만 제공합니다.
나머지 설명은 **peshare.com 정식판**에서 이어집니다.

수능 기출 문장

[40] In some cases, a natural food component has been consumed for hundreds or thousands of years without causing any obvious health problems and can, therefore, be assumed to be safe.

thought

#1167 빈도 1 설명 잠금

단어 설명 (뜻/사용법)

샘플북은 단어 설명을 10개까지만 제공합니다.
나머지 설명은 **peshare.com 정식판**에서 이어집니다.

수능 기출 문장

[19] “I thought that I had found the right place.”

[32] Being driven by heuristic responses, living by instinct and emotion all the time, is a very easy way to live, in many ways: thought is effortful, especially for the inexperienced.

[32] This is not thought control.

thousand

#1168 빈도 1 설명 잠금

단어 설명 (뜻/사용법)

샘플북은 단어 설명을 10개까지만 제공합니다.
나머지 설명은 **peshare.com 정식판**에서 이어집니다.

수능 기출 문장

[40] In some cases, a natural food component has been consumed for hundreds or thousands of years without causing any obvious health problems and can, therefore, be assumed to be safe.

threat

#1169 빈도 1 설명 잠금

단어 설명 (뜻/사용법)

샘플북은 단어 설명을 10개까지만 제공합니다.
나머지 설명은 **peshare.com 정식판**에서 이어집니다.

수능 기출 문장

[37] If one bird startles and flies off, others will follow, not waiting around to assess whether the threat is real.

tie

#1170 빈도 1 설명 잠금

단어 설명 (뜻/사용법)

샘플북은 단어 설명을 10개까지만 제공합니다.
나머지 설명은 **peshare.com 정식판**에서 이어집니다.

수능 기출 문장

[23] Industrialization raised the potential value of every single work hour — the more hours you worked, the more widgets you produced, and the more money you made — and thus wages became tied to effort and production.

tiresome

#1171 빈도 1 설명 잠금

단어 설명 (뜻/사용법)

샘플북은 단어 설명을 10개까지만 제공합니다.
나머지 설명은 **peshare.com 정식판**에서 이어집니다.

수능 기출 문장

[29] It would be tiresome and very slow — as patients recovering from a brain injury affecting the motor system ② knows.

today

#1172 빈도 1 설명 잠금

단어 설명 (뜻/사용법)

샘플북은 단어 설명을 10개까지만 제공합니다.
나머지 설명은 **peshare.com 정식판**에서 이어집니다.

수능 기출 문장

[24] Today's young, urban, networked majority has reworked the history of the self-portrait to make the selfie into the first visual signature of the new era.

towards

#1173 빈도 1 설명 잠금

단어 설명 (뜻/사용법)

샘플북은 단어 설명을 10개까지만 제공합니다.
나머지 설명은 **peshare.com 정식판**에서 이어집니다.

수능 기출 문장

[35] ② Although originally invented towards the end of the nineteenth century, it started to become a mass form of transport in the 1920s in the USA and rather later in Britain.

trap

#1174 빈도 1 설명 잠금

단어 설명 (뜻/사용법)

샘플북은 단어 설명을 10개까지만 제공합니다.
나머지 설명은 **peshare.com 정식판**에서 이어집니다.

수능 기출 문장

[33] Our creative engagement with other people is mediated by AI-based recommendation systems that are designed to trap our attention through the process that Nick Seaver calls captology, keeping us attending to work sold by one company rather than another, replacing the freedom of personal exploration with algorithm-generated playlists or even algorithm-generated art.

travel

#1175 빈도 1 설명 잠금

단어 설명 (뜻/사용법)

샘플북은 단어 설명을 10개까지만 제공합니다.
나머지 설명은 **peshare.com 정식판**에서 이어집니다.

수능 기출 문장

[35] Just as the railways revolutionized travel in the nineteenth century, so the automobile produced even more dramatic changes in the twentieth.

truly

#1176 빈도 1 설명 잠금

단어 설명 (뜻/사용법)

샘플북은 단어 설명을 10개까지만 제공합니다.
나머지 설명은 **peshare.com 정식판**에서 이어집니다.

수능 기출 문장

[18] We truly hoped that the race would go smoothly.

trust

#1177 빈도 1 설명 잠금

단어 설명 (뜻/사용법)

샘플북은 단어 설명을 10개까지만 제공합니다.
나머지 설명은 **peshare.com 정식판**에서 이어집니다.

수능 기출 문장

[34] Legal rules that enable the formation of corporations, that enable the use of wills and trusts, that create negotiable instruments, and that establish the practice of contracting all make practices that create new opportunities for individuals.

trustee

#1178 빈도 1 설명 잠금

단어 설명 (뜻/사용법)

샘플북은 단어 설명을 10개까지만 제공합니다.
나머지 설명은 **peshare.com 정식판**에서 이어집니다.

수능 기출 문장

[34] And we have legal rules that establish roles individuals play within the legal system, such as judges, trustees, partners, and guardians.

twelve

#1179 빈도 1 설명 잠금

단어 설명 (뜻/사용법)

샘플북은 단어 설명을 10개까지만 제공합니다.
나머지 설명은 **peshare.com 정식판**에서 이어집니다.

수능 기출 문장

[23] A machine that runs twelve hours a day will produce more widgets than one that runs for only eight hours per day — and a machine that runs twenty-four hours per day will produce the most widgets of all.

twenty

#1180 빈도 1 설명 잠금

단어 설명 (뜻/사용법)

샘플북은 단어 설명을 10개까지만 제공합니다.
나머지 설명은 **peshare.com 정식판**에서 이어집니다.

수능 기출 문장

[23] A machine that runs twelve hours a day will produce more widgets than one that runs for only eight hours per day — and a machine that runs twenty-four hours per day will produce the most widgets of all.

typically

#1181 빈도 1 설명 잠금

단어 설명 (뜻/사용법)

샘플북은 단어 설명을 10개까지만 제공합니다.
나머지 설명은 **peshare.com 정식판**에서 이어집니다.

수능 기출 문장

[40] Typically, synthetic ingredients can be made in a precisely controlled fashion and have well-defined compositions and properties, allowing careful evaluation of their potential toxicity.

uncomfortable

#1182 빈도 1 설명 잠금

단어 설명 (뜻/사용법)

샘플북은 단어 설명을 10개까지만 제공합니다.
나머지 설명은 **peshare.com 정식판**에서 이어집니다.

수능 기출 문장

[30] Exline and Lobel found that the perception of oneself as a target for upward social comparison often makes people ③ uncomfortable .

under

#1183 빈도 1 설명 잠금

단어 설명 (뜻/사용법)

샘플북은 단어 설명을 10개까지만 제공합니다.
나머지 설명은 **peshare.com 정식판**에서 이어집니다.

수능 기출 문장

[38] (④) Once the idea is released, it will be “free as the air” under the background norms of a free market economy.

undergo

#1184 빈도 1 설명 잠금

단어 설명 (뜻/사용법)

샘플북은 단어 설명을 10개까지만 제공합니다.
나머지 설명은 **peshare.com 정식판**에서 이어집니다.

수능 기출 문장

[39] In reality, objects do not conform to a linear lifecycle model; instead, they undergo breakdowns, await repairs, are stored away, or find themselves relegated to the basement, only to be rediscovered and repurposed later.

undermaintain

#1185 빈도 1 설명 잠금

단어 설명 (뜻/사용법)

샘플북은 단어 설명을 10개까지만 제공합니다.
나머지 설명은 **peshare.com 정식판**에서 이어집니다.

수능 기출 문장

[36] Similarly, a landowner can undermaintain fences, ditches, and irrigation systems.

underpinning

#1186 빈도 1 설명 잠금

단어 설명 (뜻/사용법)

샘플북은 단어 설명을 10개까지만 제공합니다.
나머지 설명은 **peshare.com 정식판**에서 이어집니다.

수능 기출 문장

[30] Studies in psychology have reported cases in which competitive incentives resulted in lower task effort, and their focus was on the psychological underpinnings of the reduction in motivation.

underreport

#1187 빈도 1 설명 잠금

단어 설명 (뜻/사용법)

샘플북은 단어 설명을 10개까지만 제공합니다.
나머지 설명은 **peshare.com 정식판**에서 이어집니다.

수능 기출 문장

[36] In any growing season a farmer can reduce effort, overuse soil, or underreport the crop.

understanding

#1188 빈도 1 설명 잠금

단어 설명 (뜻/사용법)

샘플북은 단어 설명을 10개까지만 제공합니다.
나머지 설명은 **peshare.com 정식판**에서 이어집니다.

수능 기출 문장

[39] (③) Krebs and Weber critically engage with anthropomorphic metaphors that imply a biography of things, appropriately highlighting that conventional understanding of the lifecycle of a technology, from its acquisition to its disposal from the household, provides an incomplete definition.

uneasiness

#1189 빈도 1 설명 잠금

단어 설명 (뜻/사용법)

샘플북은 단어 설명을 10개까지만 제공합니다.
나머지 설명은 **peshare.com 정식판**에서 이어집니다.

수능 기출 문장

[30] When they believe that others are making envious comparisons with them, people feel uneasiness, distress, or sorrow.

unfold

#1190 빈도 1 설명 잠금

단어 설명 (뜻/사용법)

샘플북은 단어 설명을 10개까지만 제공합니다.
나머지 설명은 **peshare.com 정식판**에서 이어집니다.

수능 기출 문장

[31] The reader is eager to find out what happens as events unfold; he or she feels close to certain characters and shares their emotional responses.

universally

#1191 빈도 1 설명 잠금

단어 설명 (뜻/사용법)

샘플북은 단어 설명을 10개까지만 제공합니다.
나머지 설명은 **peshare.com 정식판**에서 이어집니다.

수능 기출 문장

[20] We almost universally accept that playing video games is at best a pleasant break from a student's learning and more often what prevents a student from accomplishing their goals.

unusual

#1192 빈도 1 설명 잠금

단어 설명 (뜻/사용법)

샘플북은 단어 설명을 10개까지만 제공합니다.
나머지 설명은 **peshare.com 정식판**에서 이어집니다.

수능 기출 문장

[36] Over time landowners indirectly monitor farmers by observing the reported output, the general quality of the soil, and any unusual or extreme behavior.

upward

#1193 빈도 1 설명 잠금

단어 설명 (뜻/사용법)

샘플북은 단어 설명을 10개까지만 제공합니다.
나머지 설명은 **peshare.com 정식판**에서 이어집니다.

수능 기출 문장

[30] Exline and Lobel found that the perception of oneself as a target for upward social comparison often makes people ③ uncomfortable.

urban

#1194 빈도 1 설명 잠금

단어 설명 (뜻/사용법)

샘플북은 단어 설명을 10개까지만 제공합니다.
나머지 설명은 **peshare.com 정식판**에서 이어집니다.

수능 기출 문장

[24] Today's young, urban, networked majority has reworked the history of the self-portrait to make the selfie into the first visual signature of the new era.

USA

#1195 빈도 1 설명 잠금

단어 설명 (뜻/사용법)

샘플북은 단어 설명을 10개까지만 제공합니다.
나머지 설명은 **peshare.com 정식판**에서 이어집니다.

수능 기출 문장

[35] ② Although originally invented towards the end of the nineteenth century, it started to become a mass form of transport in the 1920s in the USA and rather later in Britain.

useful

#1196 빈도 1 설명 잠금

단어 설명 (뜻/사용법)

샘플북은 단어 설명을 10개까지만 제공합니다.
나머지 설명은 **peshare.com 정식판**에서 이어집니다.

수능 기출 문장

[33] It might seem magical that so many exciting and useful software systems are available to use for free, but it is now conventional wisdom that if you can't see who is paying for something that appears to be free, then _____.

utilization

#1197 빈도 1 설명 잠금

단어 설명 (뜻/사용법)

샘플북은 단어 설명을 10개까지만 제공합니다.
나머지 설명은 **peshare.com 정식판**에서 이어집니다.

수능 기출 문장

[39] (②) In this context, maintenance and repair are considered practices that have the potential to prolong the existence of objects, ensuring their sustained utilization over an extended period.

utilize

#1198 빈도 1 설명 잠금

단어 설명 (뜻/사용법)

샘플북은 단어 설명을 10개까지만 제공합니다.
나머지 설명은 **peshare.com 정식판**에서 이어집니다.

수능 기출 문장

[38] (③) They might also believe that the invention can best be utilized over a longer period of time than a patent would allow.

Valentine

#1199 빈도 1 설명 잠금

단어 설명 (뜻/사용법)

샘플북은 단어 설명을 10개까지만 제공합니다.
나머지 설명은 **peshare.com 정식판**에서 이어집니다.

수능 기출 문장

[19] It was Valentine's Day on Friday and Peter was certain that his wife, Amy, was going to love his surprise.

valuable

#1200 빈도 1 설명 잠금

단어 설명 (뜻/사용법)

샘플북은 단어 설명을 10개까지만 제공합니다.
나머지 설명은 **peshare.com 정식판**에서 이어집니다.

수능 기출 문장

[20] While this may be true for many games, we are too easily ignoring a valuable tool that could be used to enhance productivity instead of derailing it.

value

#1201 빈도 1 설명 잠금

단어 설명 (뜻/사용법)

샘플북은 단어 설명을 10개까지만 제공합니다.
나머지 설명은 **peshare.com 정식판**에서 이어집니다.

수능 기출 문장

[23] Industrialization raised the potential value of every single work hour — the more hours you worked, the more widgets you produced, and the more money you made — and thus wages became tied to effort and production.

variability

#1202 빈도 1 설명 잠금

단어 설명 (뜻/사용법)

샘플북은 단어 설명을 10개까지만 제공합니다.
나머지 설명은 **peshare.com 정식판**에서 이어집니다.

수능 기출 문장

[40] * synthetic: 합성의 The of the production process for synthetic food ingredients and the variability of natural food ingredients may people's commonly held assumption that the natural ingredients are more secure.

variation

#1203 빈도 1 설명 잠금

단어 설명 (뜻/사용법)

샘플북은 단어 설명을 10개까지만 제공합니다.
나머지 설명은 **peshare.com 정식판**에서 이어집니다.

수능 기출 문장

[40] These variations can make testing their safety extremely difficult — one is never sure about the potential toxicity of minor components that may vary from time to time.

video

#1204 빈도 1 설명 잠금

단어 설명 (뜻/사용법)

샘플북은 단어 설명을 10개까지만 제공합니다.
나머지 설명은 **peshare.com 정식판**에서 이어집니다.

수능 기출 문장

[20] We almost universally accept that playing video games is at best a pleasant break from a student's learning and more often what prevents a student from accomplishing their goals.

violate

#1205 빈도 1 설명 잠금

단어 설명 (뜻/사용법)

샘플북은 단어 설명을 10개까지만 제공합니다.
나머지 설명은 **peshare.com 정식판**에서 이어집니다.

수능 기출 문장

[36] The potential for market enforcement is greater when contracting parties have developed reputational capital that can be devalued when contracts are violated.

vocabulary

#1206 빈도 1 설명 잠금

단어 설명 (뜻/사용법)

샘플북은 단어 설명을 10개까지만 제공합니다.
나머지 설명은 **peshare.com 정식판**에서 이어집니다.

수능 기출 문장

[22] The ability to understand emotions — to have a diverse emotion vocabulary and to understand the causes and consequences of emotion — is particularly relevant in group settings.

volume

#1207 빈도 1 설명 잠금

단어 설명 (뜻/사용법)

샘플북은 단어 설명을 10개까지만 제공합니다.
나머지 설명은 **peshare.com 정식판**에서 이어집니다.

수능 기출 문장

[23] Factories could produce around the clock, and they could do so with greater speed and volume than ever before.

wages

#1208 빈도 1 설명 잠금

단어 설명 (뜻/사용법)

샘플북은 단어 설명을 10개까지만 제공합니다.
나머지 설명은 **peshare.com 정식판**에서 이어집니다.

수능 기출 문장

[23] Industrialization raised the potential value of every single work hour — the more hours you worked, the more widgets you produced, and the more money you made — and thus wages became tied to effort and production.

wait

#1209 빈도 1 설명 잠금

단어 설명 (뜻/사용법)

샘플북은 단어 설명을 10개까지만 제공합니다.
나머지 설명은 **peshare.com 정식판**에서 이어집니다.

수능 기출 문장

[37] If one bird startles and flies off, others will follow, not waiting around to assess whether the threat is real.

want

#1210 빈도 1 설명 잠금

단어 설명 (뜻/사용법)

샘플북은 단어 설명을 10개까지만 제공합니다.
나머지 설명은 **peshare.com 정식판**에서 이어집니다.

수능 기출 문장

[20] Rather, it is desirable that we develop games that connect to the learning outcomes we want for our students.

watch

#1211 빈도 1 설명 잠금

단어 설명 (뜻/사용법)

샘플북은 단어 설명을 10개까지만 제공합니다.
나머지 설명은 **peshare.com 정식판**에서 이어집니다.

수능 기출 문장

[37] Watch the birds in your backyard.

water

#1212 빈도 1 설명 잠금

단어 설명 (뜻/사용법)

샘플북은 단어 설명을 10개까지만 제공합니다.
나머지 설명은 **peshare.com 정식판**에서 이어집니다.

수능 기출 문장

[29] When you decide to get up and get a drink of water, for example, you don't consciously organize or consider the host of steps involved.

Weber

#1213 빈도 1 설명 잠금

단어 설명 (뜻/사용법)

샘플북은 단어 설명을 10개까지만 제공합니다.
나머지 설명은 **peshare.com 정식판**에서 이어집니다.

수능 기출 문장

[39] (③) Krebs and Weber critically engage with anthropomorphic metaphors that imply a biography of things, appropriately highlighting that conventional understanding of the lifecycle of a technology, from its acquisition to its disposal from the household, provides an incomplete definition.

western

#1214 빈도 1 설명 잠금

단어 설명 (뜻/사용법)

샘플북은 단어 설명을 10개까지만 제공합니다.
나머지 설명은 **peshare.com 정식판**에서 이어집니다.

수능 기출 문장

[37] In a long-term research project that Marc did with some of his students on patterns of antipredatory scanning by western evening grosbeaks, they found that birds in a circle showed more coordination in scanning than did birds who were feeding in a line.

whole

#1215 빈도 1 설명 잠금

단어 설명 (뜻/사용법)

샘플북은 단어 설명을 10개까지만 제공합니다.
나머지 설명은 **peshare.com 정식판**에서 이어집니다.

수능 기출 문장

[31] The language becomes ‘transparent’ — the fiction draws the whole person into its own world.

winner

#1216 빈도 1 설명 잠금

단어 설명 (뜻/사용법)

샘플북은 단어 설명을 10개까지만 제공합니다.
나머지 설명은 **peshare.com 정식판**에서 이어집니다.

수능 기출 문장

[30] Consequences of this emotional state include lower task motivation in a competition and preferences for more cooperative and altruistic outcomes, such as ⑤ diminishing the significance of the outcome or sharing the winner's reward.

wisdom

#1217 빈도 1 설명 잠금

단어 설명 (뜻/사용법)

샘플북은 단어 설명을 10개까지만 제공합니다.
나머지 설명은 **peshare.com 정식판**에서 이어집니다.

수능 기출 문장

[33] It might seem magical that so many exciting and useful software systems are available to use for free, but it is now conventional wisdom that if you can't see who is paying for something that appears to be free, then _____.

wish

#1218 빈도 1 설명 잠금

단어 설명 (뜻/사용법)

샘플북은 단어 설명을 10개까지만 제공합니다.
나머지 설명은 **peshare.com 정식판**에서 이어집니다.

수능 기출 문장

[24] The selfie depicts the drama of our own daily performance of ourselves in tension with our inner emotions that may or may not be expressed as we wish .

within

#1219 빈도 1 설명 잠금

단어 설명 (뜻/사용법)

샘플북은 단어 설명을 10개까지만 제공합니다.
나머지 설명은 **peshare.com 정식판**에서 이어집니다.

수능 기출 문장

[34] And we have legal rules that establish roles individuals play within the legal system, such as judges, trustees, partners, and guardians.

wonder

#1220 빈도 1 설명 잠금

단어 설명 (뜻/사용법)

샘플북은 단어 설명을 10개까지만 제공합니다.
나머지 설명은 **peshare.com 정식판**에서 이어집니다.

수능 기출 문장

[37] Marc wondered whether the birds in line were more fearful because they didn't know what their flockmates were doing.

word

#1221 빈도 1 설명 잠금

단어 설명 (뜻/사용법)

샘플북은 단어 설명을 10개까지만 제공합니다.
나머지 설명은 **peshare.com 정식판**에서 이어집니다.

수능 기출 문장

[31] Pinpointing what individual words or phrases may mean becomes less important than pursuing the development of the story.

workday

#1222 빈도 1 설명 잠금

단어 설명 (뜻/사용법)

샘플북은 단어 설명을 10개까지만 제공합니다.
나머지 설명은 **peshare.com 정식판**에서 이어집니다.

수능 기출 문장

[23] As such, at many factories, the workday is divided into eight-hour shifts, so that there will always be people on hand to keep the widget machines humming.

yield

#1223 빈도 1 설명 잠금

단어 설명 (뜻/사용법)

샘플북은 단어 설명을 10개까지만 제공합니다.
나머지 설명은 **peshare.com 정식판**에서 이어집니다.

수능 기출 문장

[36] Farmers and landowners develop reputations for honesty, fairness, producing high yields, and consistently demonstrating that they are good at what they do.

young

#1224 빈도 1 설명 잠금

단어 설명 (뜻/사용법)

샘플북은 단어 설명을 10개까지만 제공합니다.
나머지 설명은 **peshare.com 정식판**에서 이어집니다.

수능 기출 문장

[24] Today's young, urban, networked majority has reworked the history of the self-portrait to make the selfie into the first visual signature of the new era.

yourself

#1225 빈도 1 설명 잠금

단어 설명 (뜻/사용법)

샘플북은 단어 설명을 10개까지만 제공합니다.
나머지 설명은 **peshare.com 정식판**에서 이어집니다.

수능 기출 문장

[29] Think of yourself.