고등 1~3학년 · 수능 대비

Peshare

수능 영어,
아는 단어가 독해를 망친다

독해를 무너뜨리는 상위 100개 핵심단어

2023학년도 수능 기출 문장 분석 기반

독해는 단어가 아니라 사고력이다

저자 피이쉐어 영어 연구팀

발행 피이쉐어(유)

peshare.com

본 도서는 정식판의 일부를 발췌한 미리보기(샘플)입니다.

판권

도서명	수능 영어, 아는 단어가 독해를 망친다 독해를 무너뜨리는 상위 100개 핵심단어
저자	피이쉐어 영어 연구팀
발행인	피이쉐어(유)
주소	대구 수성구 범어천로 126 상가동 208호
고객센터	(053) 745-1021
이메일	kakayara@gmail.com
발행일	2026년 1월 5일
판형 / 판차	전자책 / 초판 1쇄
버전	v1.0 (전자책)
ISBN	ISBN 추후 등록

© 2026 peshare.com | 피이쉐어(유). All rights reserved.
본 도서의 모든 내용은 저작권법에 의해 보호되며, 저작권자의 사전 서면 동의 없이 무단 복제·배포·전송·2차 저작물 작성을 금합니다.

본 도서는 교육과정 기반 수능·모의고사 기출 문장을 자체 DB로 편집·가공하여 구성되었습니다.

본 도서는 2023학년도 수능 기출 문장을 분석·재구성하여 제작되었습니다.

본 도서는 정식 출간본의 일부를 발췌한 미리보기(샘플)로, 학습 목적의 열람 외 상업적 이용을 금합니다.

서문

단어를 많이 알면, 영어를 잘할 수 있나요? 아닙니다.

'단어만 많이 외우면 영어를 잘할 수 있다'고 생각하는 학생들이 많습니다. 그런데 여러분은 이미 꽤 많은 단어를 알고 있습니다. 진짜 문제는 단어를 한국어 뜻으로만 1:1로 외운 탓에, 쉬운 단어로 이루어진 표현을 만나도 무슨 뜻인지 정확히 이해하지 못한다는 데 있습니다.

예문)

> We cannot let these children go hungry.
>
> The man and his wife worked as hard as they could. Still, they were poor and often went hungry.

여기서 go는 단순히 '가다'가 아니라 '어떤 상태로 지내다/되어 가다'에 가깝습니다. 그래서 go hungry는 '배고픈 상태가 지속되다', 즉 '끼니를 거르다/굶주리다'라는 뜻이 됩니다. 우리에게 익숙한 starve(굶주리다)와 뜻이 겹치죠. 한국 사람들은 어려운 단어인 starve는 외워 알면서도, 원어민들이 더 자연스럽게 쓰는 go hungry는 모르는 경우가 많습니다.

하지만 go hungry는 억지로 외워야 하는 숙어가 아닙니다. go의 진짜 쓰임을 알면 문맥에 따라 자연스럽게 이해되고, 나아가 [go hungry < starve] 같은 뉘앙스 차이까지 머릿속에 자동으로 그려져야 합니다.

하루는 수능을 3개월 앞둔 삼수 남학생이 찾아왔습니다. 3년 동안 점수가 50점대에서 멈춰 있다며, 단어를 많이 몰라서 그런 것 같다고 단어장 한 권을 사 들고 왔더군요. 저는 그 책을 건네받아 쓰레기통에 넣으며, "지금은 이걸 볼 때가 아니다"라고 말했습니다.

50점을 받는 학생이 수능을 석 달 앞두고 단어만 외우는 게 과연 도움이 될까요? 아는 단어로만 이루어진 문장이 나와도 뜻을 이해하지 못한다면, 문장을 읽는 방법부터 다시 배워야 합니다. 그 학생에게 필요한 건 기계적인 단어 암기가 아니라, 글의 흐름과 맥락을 따라가는 훈련이었습니다.

이 학생은 일주일에 3시간씩 4번 훈련을 한 뒤 10점이 올랐습니다. 다시 4번을 더 하고 10점이 더 올랐고, 결국 수능에서 80점대 후반을 받았습니다. 시간이 조금만 더 있었다면 90점대도 충분했을 겁니다. 이 학생은 단어를 더 외우지 않았습니다. 대신 문장을 읽을 때마다 한국어로 번역하지 않고, 읽은 만큼 머릿속에 장면을 그려내는 훈련을 했습니다. 독해는 암기로 좋아지지 않습니다. 생각하는 훈련으로 좋아집니다.

이러한 본질적인 사고력 훈련은 수험생에게만 통하는 것이 아닙니다. 호주에 있을 때의 일입니다. 반에서 꼴찌를 하던 초등학교 4학년 아이가 있었습니다. 저는 이 아이를 3주 동안 하루 3시간씩 가르쳤습니다. 단어를 외우게 했을까요? 문법을 주입했을까요? 아닙니다. 글을 읽는 만큼 머릿속에 그림을 그리는 훈련만 했습니다.

결과는 놀라웠습니다. 아이는 반에서 영어를 가장 잘하는 학생으로 바뀌었고, 학년 전체에서도 1, 2등을 다툴 정도가 되었습니다. 성적보다 더 인상적인 것은 아이의 태도였습니다. 매일 책을 읽고, 길을 걸어가면서도 책에서 눈을 떼지 않는 아이가 되었습니다. 담임 선생님이 너무 놀라 부모님께 "이 아이에게 대체 무슨 일이 있었던 건가요?"라며 장문의 편지를 보낼 정도였죠.

단어는 '뜻'과 '사용법'을 함께 익혀야 합니다. 뜻만 외우면 글 속에서 그 단어가 어떤 역할을 하는지 알 수 없습니다. 반대로 사용법을 이해하면 단어는 자연스럽게 머릿속에 각인됩니다. 그리고 더 놀라운 변화가 일어

납니다. 문장을 읽을 때 한국어 번역을 거치지 않고도, 단어 하나를 읽을 때마다 머릿속에 곧바로 그림이 착착 그려지기 시작한다는 것입니다.

그게 바로 진짜 독해력입니다.

이제 시작해 봅시다. 독해는 단어 암기가 아니라 사고력입니다.

피이쉐어 영어 연구팀

목차

단어 1221개 / 설명 10개 제공 (샘플북)

1	the	빈도 217	48
2	be	빈도 166	55
3	of	빈도 155	65
4	to	빈도 151	75
5	a	빈도 140	83
6	and	빈도 119	89
7	in	빈도 96	97
8	you	빈도 60	105
9	that	빈도 59	113
10	he	빈도 56	121
11	they	빈도 56	127
12	for	빈도 54	129
13	have	빈도 45	131
14	it	빈도 43	133
15	by	빈도 33	135
16	we	빈도 33	137
17	as	빈도 31	139
18	Camila	빈도 27	141
19	can	빈도 27	143
20	Dad	빈도 27	145
21	Hailey	빈도 27	147
22	on	빈도 27	149
23	with	빈도 27	151
24	do	빈도 25	153
25	I	빈도 25	155
26	or	빈도 24	157

27	she	빈도 22	159
28	see	빈도 21	161
29	when	빈도 21	163
30	about	빈도 20	165
31	time	빈도 20	167
32	color	빈도 19	169
33	not	빈도 19	171
34	will	빈도 19	173
35	birthday	빈도 15	175
36	into	빈도 15	177
37	more	빈도 15	179
38	people	빈도 15	181
39	water	빈도 15	183
40	make	빈도 14	185
41	out	빈도 14	187
42	Small	빈도 14	189
43	use	빈도 14	191
44	what	빈도 14	193
45	city	빈도 13	195
46	from	빈도 13	197
47	say	빈도 13	199
48	this	빈도 13	201
49	way	빈도 13	203
50	all	빈도 12	205
51	at	빈도 12	207
52	find	빈도 12	209
53	know	빈도 12	211
54	may	빈도 12	213
55	most	빈도 12	215

56	other	빈도 12	217
57	place	빈도 12	219
58	red	빈도 12	221
59	there	빈도 12	223
60	those	빈도 12	225
61	if	빈도 11	227
62	much	빈도 11	229
63	one	빈도 11	231
64	park	빈도 11	233
65	sport	빈도 11	235
66	who	빈도 11	237
67	future	빈도 10	239
68	how	빈도 10	241
69	human	빈도 10	243
70	my	빈도 10	245
71	personal	빈도 10	247
72	simple	빈도 10	249
73	so	빈도 10	251
74	than	빈도 10	253
75	these	빈도 10	255
76	but	빈도 9	257
77	buy	빈도 9	259
78	cake	빈도 9	261
79	case	빈도 9	263
80	example	빈도 9	265
81	glass	빈도 9	267
82	green	빈도 9	269
83	its	빈도 9	271

84	life	빈도 9	273
85	need	빈도 9	275
86	no	빈도 9	277
87	often	빈도 9	279
88	present	빈도 9	281
89	self	빈도 9	283
90	table	빈도 9	285
91	where	빈도 9	287
92	which	빈도 9	289
93	develop	빈도 8	291
94	different	빈도 8	293
95	fashion	빈도 8	295
96	something	빈도 8	297
97	another	빈도 7	299
98	change	빈도 7	301
99	could	빈도 7	303
100	even	빈도 7	305
101	individual	빈도 7	307
102	information	빈도 7	309
103	love	빈도 7	311
104	object	빈도 7	313
105	only	빈도 7	315
106	represent	빈도 7	317
107	three	빈도 7	319
108	very	빈도 7	321
109	watch	빈도 7	323
110	well	빈도 7	325
111	work	빈도 7	327
112	answer	빈도 6	329

113	bicycle	빈도 6	331
114	blindness	빈도 6	333
115	craftsmanship	빈도 6	335
116	expert	빈도 6	337
117	fifty	빈도 6	339
118	gift	빈도 6	341
119	group	빈도 6	343
120	happy	빈도 6	345
121	important	빈도 6	347
122	live	빈도 6	349
123	long	빈도 6	351
124	many	빈도 6	353
125	now	빈도 6	355
126	part	빈도 6	357
127	percentage	빈도 6	359
128	pricing	빈도 6	361
129	rainbow	빈도 6	363
130	rose	빈도 6	365
131	should	빈도 6	367
132	sister	빈도 6	369
133	space	빈도 6	371
134	step	빈도 6	373
135	such	빈도 6	375
136	walk	빈도 6	377
137	worry	빈도 6	379
138	would	빈도 6	381
139	across	빈도 5	383
140	allow	빈도 5	385

141	because	빈도 5	387
142	bee	빈도 5	389
143	before	빈도 5	391
144	Big	빈도 5	393
145	both	빈도 5	395
146	client	빈도 5	397
147	domain	빈도 5	399
148	energy	빈도 5	401
149	ensure	빈도 5	403
150	ever	빈도 5	405
151	factor	빈도 5	407
152	flea	빈도 5	409
153	go	빈도 5	411
154	hand	빈도 5	413
155	help	빈도 5	415
156	however	빈도 5	417
157	idea	빈도 5	419
158	include	빈도 5	421
159	issue	빈도 5	423
160	location	빈도 5	425
161	own	빈도 5	427
162	particularly	빈도 5	429
163	past	빈도 5	431
164	potential	빈도 5	433
165	prefer	빈도 5	435
166	preferred	빈도 5	437
167	problem	빈도 5	439
168	prove	빈도 5	441
169	put	빈도 5	443

170	reply	빈도 5	445
171	shape	빈도 5	447
172	show	빈도 5	449
173	study	빈도 5	451
174	take	빈도 5	453
175	today	빈도 5	455
176	up	빈도 5	457
177	vehicle	빈도 5	459
178	whether	빈도 5	461
179	world	빈도 5	463
180	year	빈도 5	465
181	after	빈도 4	467
182	age	빈도 4	469
183	algorithm	빈도 4	471
184	always	빈도 4	473
185	become	빈도 4	475
186	best	빈도 4	477
187	better	빈도 4	479
188	carry	빈도 4	481
189	checklist	빈도 4	483
190	choice	빈도 4	485
191	colony	빈도 4	487
192	consciousness	빈도 4	489
193	consideration	빈도 4	491
194	context	빈도 4	493
195	contingency	빈도 4	495
196	decision	빈도 4	497
197	delivery	빈도 4	499

198	desire	빈도 4	501
199	enjoy	빈도 4	503
200	evidence	빈도 4	505
201	feel	빈도 4	507
202	finally	빈도 4	509
203	first	빈도 4	511
204	form	빈도 4	513
205	formula	빈도 4	515
206	give	빈도 4	517
207	happen	빈도 4	519
208	hear	빈도 4	521
209	improve	빈도 4	523
210	innovation	빈도 4	525
211	involve	빈도 4	527
212	Jamie	빈도 4	529
213	journalist	빈도 4	531
214	judgement	빈도 4	533
215	keep	빈도 4	535
216	leave	빈도 4	537
217	longer	빈도 4	539
218	look	빈도 4	541
219	major	빈도 4	543
220	media	빈도 4	545
221	miss	빈도 4	547
222	movement	빈도 4	549
223	old	빈도 4	551
224	over	빈도 4	553
225	parcel	빈도 4	555
226	parole	빈도 4	557

227	party	빈도 4	559
228	pay	빈도 4	561
229	per	빈도 4	563
230	plasticity	빈도 4	565
231	pneumonia	빈도 4	567
232	predict	빈도 4	569
233	prediction	빈도 4	571
234	produce	빈도 4	573
235	public	빈도 4	575
236	quality	빈도 4	577
237	range	빈도 4	579
238	reach	빈도 4	581
239	require	빈도 4	583
240	response	빈도 4	585
241	responsibility	빈도 4	587
242	salient	빈도 4	589
243	search	빈도 4	591
244	service	빈도 4	593
245	shout	빈도 4	595
246	smile	빈도 4	597
247	social	빈도 4	599
248	spine	빈도 4	601
249	start	빈도 4	603
250	surprised	빈도 4	605
251	tell	빈도 4	607
252	then	빈도 4	609
253	true	빈도 4	611
254	type	빈도 4	613

255	until	빈도 4	615
256	voice	빈도 4	617
257	while	빈도 4	619
258	action	빈도 3	621
259	actually	빈도 3	623
260	also	빈도 3	625
261	amazement	빈도 3	627
262	among	빈도 3	629
263	approach	빈도 3	631
264	area	빈도 3	633
265	ask	빈도 3	635
266	base	빈도 3	637
267	beauty	빈도 3	639
268	bet	빈도 3	641
269	bird	빈도 3	643
270	brain	빈도 3	645
271	call	빈도 3	647
272	car	빈도 3	649
273	careful	빈도 3	651
274	cargo	빈도 3	653
275	century	빈도 3	655
276	club	빈도 3	657
277	concern	빈도 3	659
278	correct	빈도 3	661
279	cost	빈도 3	663
280	cry	빈도 3	665
281	daughter	빈도 3	667
282	deserve	빈도 3	669
283	dining	빈도 3	671

284	discover	빈도 3	673
285	doorbell	빈도 3	675
286	each	빈도 3	677
287	enter	빈도 3	679
288	except	빈도 3	681
289	explain	빈도 3	683
290	eyesight	빈도 3	685
291	fee	빈도 3	687
292	focus	빈도 3	689
293	fractionate	빈도 3	691
294	glad	빈도 3	693
295	great	빈도 3	695
296	greet	빈도 3	697
297	health	빈도 3	699
298	helmet	빈도 3	701
299	here	빈도 3	703
300	high	빈도 3	705
301	higher	빈도 3	707
302	hive	빈도 3	709
303	hug	빈도 3	711
304	huge	빈도 3	713
305	incredible	빈도 3	715
306	influence	빈도 3	717
307	inside	빈도 3	719
308	interest	빈도 3	721
309	interrupt	빈도 3	723
310	invite	빈도 3	725
311	itself	빈도 3	727

312	job	빈도 3	729
313	journalism	빈도 3	731
314	joyfully	빈도 3	733
315	kind	빈도 3	735
316	lady	빈도 3	737
317	language	빈도 3	739
318	last	빈도 3	741
319	law	빈도 3	743
320	lead	빈도 3	745
321	learn	빈도 3	747
322	lovely	빈도 3	749
323	Luhmann	빈도 3	751
324	month	빈도 3	753
325	motor	빈도 3	755
326	name	빈도 3	757
327	nature	빈도 3	759
328	new	빈도 3	761
329	nod	빈도 3	763
330	number	빈도 3	765
331	oneself	빈도 3	767
332	open	빈도 3	769
333	overjoy	빈도 3	771
334	pair	빈도 3	773
335	path	빈도 3	775
336	perform	빈도 3	777
337	possible	빈도 3	779
338	principle	빈도 3	781
339	provide	빈도 3	783
340	puzzle	빈도 3	785

341	race	빈도 3	787
342	receive	빈도 3	789
343	recently	빈도 3	791
344	relax	빈도 3	793
345	respond	빈도 3	795
346	reward	빈도 3	797
347	ring	빈도 3	799
348	risk	빈도 3	801
349	room	빈도 3	803
350	safely	빈도 3	805
351	school	빈도 3	807
352	secret	빈도 3	809
353	shortly	빈도 3	811
354	skill	빈도 3	813
355	slowly	빈도 3	815
356	society	빈도 3	817
357	species	빈도 3	819
358	stare	빈도 3	821
359	suddenly	빈도 3	823
360	suffer	빈도 3	825
361	system	빈도 3	827
362	tear	빈도 3	829
363	thank	빈도 3	831
364	through	빈도 3	833
365	uneasily	빈도 3	835
366	University	빈도 3	837
367	urban	빈도 3	839
368	value	빈도 3	841

369	view	빈도 3	843
370	vivid	빈도 3	845
371	wallet	빈도 3	847
372	want	빈도 3	849
373	wink	빈도 3	851
374	without	빈도 3	853
375	wonderful	빈도 3	855
376	yell	빈도 3	857
377	accurate	빈도 2	859
378	adapt	빈도 2	861
379	adaptive	빈도 2	863
380	address	빈도 2	865
381	adverse	빈도 2	867
382	aesthetically	빈도 2	869
383	against	빈도 2	871
384	analyze	빈도 2	873
385	antithetical	빈도 2	875
386	around	빈도 2	877
387	automobile	빈도 2	879
388	autonomy	빈도 2	881
389	basis	빈도 2	883
390	beat	빈도 2	885
391	between	빈도 2	887
392	break	빈도 2	889
393	broader	빈도 2	891
394	brood	빈도 2	893
395	Brown	빈도 2	895
396	calorie	빈도 2	897
397	candidate	빈도 2	899

398	care	빈도 2	901
399	career	빈도 2	903
400	cell	빈도 2	905
401	central	빈도 2	907
402	certain	빈도 2	909
403	chance	빈도 2	911
404	characteristic	빈도 2	913
405	chemical	빈도 2	915
406	choose	빈도 2	917
407	class	빈도 2	919
408	climate	빈도 2	921
409	Clothes	빈도 2	923
410	collect	빈도 2	925
411	come	빈도 2	927
412	commit	빈도 2	929
413	company	빈도 2	931
414	computer	빈도 2	933
415	conducive	빈도 2	935
416	consistent	빈도 2	937
417	constantly	빈도 2	939
418	construct	빈도 2	941
419	construction	빈도 2	943
420	consumer	빈도 2	945
421	convey	빈도 2	947
422	craftsman	빈도 2	949
423	creation	빈도 2	951
424	crime	빈도 2	953
425	critique	빈도 2	955

426	crucial	빈도 2	957
427	cut	빈도 2	959
428	dancefloor	빈도 2	961
429	day	빈도 2	963
430	deeply	빈도 2	965
431	demand	빈도 2	967
432	density	빈도 2	969
433	destination	빈도 2	971
434	detail	빈도 2	973
435	development	빈도 2	975
436	device	빈도 2	977
437	Diaries	빈도 2	979
438	difficult	빈도 2	981
439	discharge	빈도 2	983
440	discipline	빈도 2	985
441	disclosure	빈도 2	987
442	disparate	빈도 2	989
443	early	빈도 2	991
444	easily	빈도 2	993
445	easy	빈도 2	995
446	economic	빈도 2	997
447	effect	빈도 2	999
448	effective	빈도 2	1001
449	employee	빈도 2	1003
450	encounter	빈도 2	1005
451	environment	빈도 2	1007
452	error	빈도 2	1009
453	event	빈도 2	1011
454	every	빈도 2	1013

455	expression	빈도 2	1015
456	face	빈도 2	1017
457	fact	빈도 2	1019
458	fail	빈도 2	1021
459	failure	빈도 2	1023
460	family	빈도 2	1025
461	far	빈도 2	1027
462	feeling	빈도 2	1029
463	fitness	빈도 2	1031
464	flexibility	빈도 2	1033
465	forager	빈도 2	1035
466	foundry	빈도 2	1037
467	free	빈도 2	1039
468	freedom	빈도 2	1041
469	further	빈도 2	1043
470	get	빈도 2	1045
471	half	빈도 2	1047
472	hallmark	빈도 2	1049
473	handful	빈도 2	1051
474	herself	빈도 2	1053
475	history	빈도 2	1055
476	honeybee	빈도 2	1057
477	hour	빈도 2	1059
478	hundred	빈도 2	1061
479	hype	빈도 2	1063
480	imagine	빈도 2	1065
481	implement	빈도 2	1067
482	increment	빈도 2	1069

483	Industrial	빈도 2	1071
484	infection	빈도 2	1073
485	intensive	빈도 2	1075
486	intimidate	빈도 2	1077
487	irrelevant	빈도 2	1079
488	junction	빈도 2	1081
489	lawyer	빈도 2	1083
490	less	빈도 2	1085
491	lexical	빈도 2	1087
492	likely	빈도 2	1089
493	little	빈도 2	1091
494	lot	빈도 2	1093
495	lucrative	빈도 2	1095
496	mandate	빈도 2	1097
497	manner	빈도 2	1099
498	market	빈도 2	1101
499	meaning	빈도 2	1103
500	means	빈도 2	1105
501	medical	빈도 2	1107
502	Michael	빈도 2	1109
503	misleading	빈도 2	1111
504	must	빈도 2	1113
505	natural	빈도 2	1115
506	newspaper	빈도 2	1117
507	next	빈도 2	1119
508	nothing	빈도 2	1121
509	objective	빈도 2	1123
510	obscure	빈도 2	1125
511	once	빈도 2	1127

512	opportunity	빈도 2	1129
513	outcome	빈도 2	1131
514	outperform	빈도 2	1133
515	paradoxical	빈도 2	1135
516	patient	빈도 2	1137
517	perhaps	빈도 2	1139
518	piece	빈도 2	1141
519	plant	빈도 2	1143
520	power	빈도 2	1145
521	practice	빈도 2	1147
522	predator	빈도 2	1149
523	prevent	빈도 2	1151
524	price	빈도 2	1153
525	prisoner	빈도 2	1155
526	private	빈도 2	1157
527	purpose	빈도 2	1159
528	push	빈도 2	1161
529	read	빈도 2	1163
530	reason	빈도 2	1165
531	receiver	빈도 2	1167
532	recognize	빈도 2	1169
533	reduce	빈도 2	1171
534	refer	빈도 2	1173
535	relaxed	빈도 2	1175
536	release	빈도 2	1177
537	remainder	빈도 2	1179
538	remarkably	빈도 2	1181
539	render	빈도 2	1183

540	result	빈도 2	1185
541	return	빈도 2	1187
542	Revolution	빈도 2	1189
543	rumination	빈도 2	1191
544	safety	빈도 2	1193
545	sake	빈도 2	1195
546	segregation	빈도 2	1197
547	sense	빈도 2	1199
548	serious	빈도 2	1201
549	settle	빈도 2	1203
550	settlement	빈도 2	1205
551	sharp	빈도 2	1207
552	signature	빈도 2	1209
553	significant	빈도 2	1211
554	similar	빈도 2	1213
555	since	빈도 2	1215
556	situation	빈도 2	1217
557	size	빈도 2	1219
558	skilled	빈도 2	1221
559	slice	빈도 2	1223
560	smaller	빈도 2	1225
561	socioeconomic	빈도 2	1227
562	sociology	빈도 2	1229
563	some	빈도 2	1231
564	specific	빈도 2	1233
565	spread	빈도 2	1235
566	standard	빈도 2	1237
567	state	빈도 2	1239
568	stature	빈도 2	1241

569	status	빈도 2	1243
570	subject	빈도 2	1245
571	subjectivity	빈도 2	1247
572	suboptimal	빈도 2	1249
573	Suburb	빈도 2	1251
574	suggest	빈도 2	1253
575	suit	빈도 2	1255
576	support	빈도 2	1257
577	swath	빈도 2	1259
578	talk	빈도 2	1261
579	teacher	빈도 2	1263
580	technology	빈도 2	1265
581	term	빈도 2	1267
582	themselves	빈도 2	1269
583	theory	빈도 2	1271
584	therefore	빈도 2	1273
585	though	빈도 2	1275
586	thought	빈도 2	1277
587	tie	빈도 2	1279
588	too	빈도 2	1281
589	tool	빈도 2	1283
590	translate	빈도 2	1285
591	treat	빈도 2	1287
592	tree	빈도 2	1289
593	turn	빈도 2	1291
594	two	빈도 2	1293
595	typically	빈도 2	1295
596	uncertain	빈도 2	1297

597	uncertainty	빈도 2	1299
598	under	빈도 2	1301
599	understand	빈도 2	1303
600	unload	빈도 2	1305
601	watcher	빈도 2	1307
602	win	빈도 2	1309
603	word	빈도 2	1311
604	write	빈도 2	1313
605	writer	빈도 2	1315
606	ability	빈도 1	1317
607	able	빈도 1	1319
608	above	빈도 1	1321
609	absorption	빈도 1	1323
610	accept	빈도 1	1325
611	access	빈도 1	1327
612	account	빈도 1	1329
613	acquisition	빈도 1	1331
614	actor	빈도 1	1333
615	actualize	빈도 1	1335
616	adaptation	빈도 1	1337
617	adopt	빈도 1	1339
618	adult	빈도 1	1341
619	advantage	빈도 1	1343
620	advise	빈도 1	1345
621	affected	빈도 1	1347
622	again	빈도 1	1349
623	agency	빈도 1	1351
624	aggressive	빈도 1	1353
625	ago	빈도 1	1355

626	agreement	빈도 1	1357
627	alike	빈도 1	1359
628	alive	빈도 1	1361
629	almighty	빈도 1	1363
630	although	빈도 1	1365
631	ambiguity	빈도 1	1367
632	Americans	빈도 1	1369
633	annually	빈도 1	1371
634	any	빈도 1	1373
635	anyone	빈도 1	1375
636	appealing	빈도 1	1377
637	appear	빈도 1	1379
638	appliance	빈도 1	1381
639	application	빈도 1	1383
640	apply	빈도 1	1385
641	architect	빈도 1	1387
642	argue	빈도 1	1389
643	arise	빈도 1	1391
644	arrival	빈도 1	1393
645	arrive	빈도 1	1395
646	art	빈도 1	1397
647	article	빈도 1	1399
648	artist	빈도 1	1401
649	aspect	빈도 1	1403
650	aspiration	빈도 1	1405
651	aspire	빈도 1	1407
652	assist	빈도 1	1409
653	associate	빈도 1	1411

654	assume	빈도 1	1413
655	atrium	빈도 1	1415
656	attempt	빈도 1	1417
657	attention	빈도 1	1419
658	attract	빈도 1	1421
659	attribute	빈도 1	1423
660	authoritative	빈도 1	1425
661	avoid	빈도 1	1427
662	away	빈도 1	1429
663	baby	빈도 1	1431
664	basic	빈도 1	1433
665	bear	빈도 1	1435
666	becak	빈도 1	1437
667	behavior	빈도 1	1439
668	behind	빈도 1	1441
669	believe	빈도 1	1443
670	beyond	빈도 1	1445
671	Bielefeld	빈도 1	1447
672	biggest	빈도 1	1449
673	bike	빈도 1	1451
674	bill	빈도 1	1453
675	biologist	빈도 1	1455
676	birding	빈도 1	1457
677	Bloomfield	빈도 1	1459
678	blunt	빈도 1	1461
679	body	빈도 1	1463
680	book	빈도 1	1465
681	boring	빈도 1	1467
682	boundary	빈도 1	1469

683	bring	빈도 1	1471
684	build	빈도 1	1473
685	building	빈도 1	1475
686	buyer	빈도 1	1477
687	category	빈도 1	1479
688	cater	빈도 1	1481
689	celebrity	빈도 1	1483
690	cent	빈도 1	1485
691	centerpiece	빈도 1	1487
692	centric	빈도 1	1489
693	charge	빈도 1	1491
694	cheapest	빈도 1	1493
695	child	빈도 1	1495
696	childhood	빈도 1	1497
697	citizenship	빈도 1	1499
698	classroom	빈도 1	1501
699	clever	빈도 1	1503
700	clothing	빈도 1	1505
701	colleague	빈도 1	1507
702	collection	빈도 1	1509
703	combine	빈도 1	1511
704	comment	빈도 1	1513
705	commentary	빈도 1	1515
706	commercial	빈도 1	1517
707	commitment	빈도 1	1519
708	common	빈도 1	1521
709	commonly	빈도 1	1523
710	communication	빈도 1	1525

711	community	빈도 1	1527
712	compensate	빈도 1	1529
713	compensation	빈도 1	1531
714	competitive	빈도 1	1533
715	complete	빈도 1	1535
716	composite	빈도 1	1537
717	computing	빈도 1	1539
718	concrete	빈도 1	1541
719	condition	빈도 1	1543
720	confident	빈도 1	1545
721	confidently	빈도 1	1547
722	conflict	빈도 1	1549
723	congested	빈도 1	1551
724	consequently	빈도 1	1553
725	conserve	빈도 1	1555
726	constitute	빈도 1	1557
727	consult	빈도 1	1559
728	contact	빈도 1	1561
729	contain	빈도 1	1563
730	contemporary	빈도 1	1565
731	continue	빈도 1	1567
732	contract	빈도 1	1569
733	contrary	빈도 1	1571
734	contrast	빈도 1	1573
735	contribute	빈도 1	1575
736	control	빈도 1	1577
737	conventional	빈도 1	1579
738	conversely	빈도 1	1581
739	correlate	빈도 1	1583

740	correspond	빈도 1	1585
741	costly	빈도 1	1587
742	costumery	빈도 1	1589
743	countless	빈도 1	1591
744	country	빈도 1	1593
745	cover	빈도 1	1595
746	craft	빈도 1	1597
747	create	빈도 1	1599
748	creative	빈도 1	1601
749	creature	빈도 1	1603
750	cross	빈도 1	1605
751	cultural	빈도 1	1607
752	customer	빈도 1	1609
753	cyberspace	빈도 1	1611
754	daily	빈도 1	1613
755	damage	빈도 1	1615
756	dance	빈도 1	1617
757	declare	빈도 1	1619
758	decline	빈도 1	1621
759	decoding	빈도 1	1623
760	dedicated	빈도 1	1625
761	defend	빈도 1	1627
762	definitely	빈도 1	1629
763	deliver	빈도 1	1631
764	department	빈도 1	1633
765	description	빈도 1	1635
766	design	빈도 1	1637
767	designer	빈도 1	1639

768	desperately	빈도 1	1641
769	detect	빈도 1	1643
770	determine	빈도 1	1645
771	devise	빈도 1	1647
772	diary	빈도 1	1649
773	dimensional	빈도 1	1651
774	dinner	빈도 1	1653
775	disappointment	빈도 1	1655
776	discuss	빈도 1	1657
777	disease	빈도 1	1659
778	dismissal	빈도 1	1661
779	distance	빈도 1	1663
780	distinguish	빈도 1	1665
781	distribution	빈도 1	1667
782	district	빈도 1	1669
783	diverse	빈도 1	1671
784	diversity	빈도 1	1673
785	divide	빈도 1	1675
786	division	빈도 1	1677
787	divorce	빈도 1	1679
788	doctor	빈도 1	1681
789	dollar	빈도 1	1683
790	down	빈도 1	1685
791	downtown	빈도 1	1687
792	dramatically	빈도 1	1689
793	drill	빈도 1	1691
794	drive	빈도 1	1693
795	due	빈도 1	1695
796	dynamo	빈도 1	1697

797	eagerly	빈도 1	1699
798	easier	빈도 1	1701
799	educational	빈도 1	1703
800	effectively	빈도 1	1705
801	efficiency	빈도 1	1707
802	either	빈도 1	1709
803	electrically	빈도 1	1711
804	eliminate	빈도 1	1713
805	elite	빈도 1	1715
806	email	빈도 1	1717
807	embody	빈도 1	1719
808	emerge	빈도 1	1721
809	emergency	빈도 1	1723
810	enable	빈도 1	1725
811	encourage	빈도 1	1727
812	end	빈도 1	1729
813	enduring	빈도 1	1731
814	enlighten	빈도 1	1733
815	enough	빈도 1	1735
816	entrance	빈도 1	1737
817	entry	빈도 1	1739
818	environmental	빈도 1	1741
819	envision	빈도 1	1743
820	envy	빈도 1	1745
821	especially	빈도 1	1747
822	essential	빈도 1	1749
823	Europe	빈도 1	1751
824	everyday	빈도 1	1753

825	everything	빈도 1	**1755**
826	everywhere	빈도 1	**1757**
827	evolutionary	빈도 1	**1759**
828	exactly	빈도 1	**1761**
829	exceed	빈도 1	**1763**
830	excellence	빈도 1	**1765**
831	excited	빈도 1	**1767**
832	exhibit	빈도 1	**1769**
833	exist	빈도 1	**1771**
834	expend	빈도 1	**1773**
835	explanation	빈도 1	**1775**
836	explore	빈도 1	**1777**
837	expose	빈도 1	**1779**
838	express	빈도 1	**1781**
839	extension	빈도 1	**1783**
840	extent	빈도 1	**1785**
841	extremely	빈도 1	**1787**
842	famous	빈도 1	**1789**
843	fan	빈도 1	**1791**
844	fascinating	빈도 1	**1793**
845	faster	빈도 1	**1795**
846	favor	빈도 1	**1797**
847	fear	빈도 1	**1799**
848	feature	빈도 1	**1801**
849	fiction	빈도 1	**1803**
850	finish	빈도 1	**1805**
851	firm	빈도 1	**1807**
852	foot	빈도 1	**1809**
853	force	빈도 1	**1811**

854	formation	빈도 1	1813
855	formulation	빈도 1	1815
856	forward	빈도 1	1817
857	framework	빈도 1	1819
858	France	빈도 1	1821
859	Freiburg	빈도 1	1823
860	frequently	빈도 1	1825
861	frustration	빈도 1	1827
862	full	빈도 1	1829
863	fundamentally	빈도 1	1831
864	fusion	빈도 1	1833
865	generally	빈도 1	1835
866	Germany	빈도 1	1837
867	global	빈도 1	1839
868	goal	빈도 1	1841
869	goggles	빈도 1	1843
870	good	빈도 1	1845
871	goods	빈도 1	1847
872	gradually	빈도 1	1849
873	graph	빈도 1	1851
874	grass	빈도 1	1853
875	grocery	빈도 1	1855
876	Habermas	빈도 1	1857
877	hall	빈도 1	1859
878	happenstance	빈도 1	1861
879	hard	빈도 1	1863
880	Harvard	빈도 1	1865
881	heart	빈도 1	1867

882	hide	빈도 1	1869
883	hold	빈도 1	1871
884	horizon	빈도 1	1873
885	host	빈도 1	1875
886	identify	빈도 1	1877
887	II	빈도 1	1879
888	illness	빈도 1	1881
889	illustrative	빈도 1	1883
890	immediate	빈도 1	1885
891	impact	빈도 1	1887
892	importance	빈도 1	1889
893	importantly	빈도 1	1891
894	impulse	빈도 1	1893
895	incredibly	빈도 1	1895
896	indeed	빈도 1	1897
897	Indonesia	빈도 1	1899
898	indoor	빈도 1	1901
899	inert	빈도 1	1903
900	inexpensively	빈도 1	1905
901	inform	빈도 1	1907
902	informant	빈도 1	1909
903	injury	빈도 1	1911
904	insight	빈도 1	1913
905	inspection	빈도 1	1915
906	instance	빈도 1	1917
907	instruction	빈도 1	1919
908	intellectual	빈도 1	1921
909	interaction	빈도 1	1923
910	interfere	빈도 1	1925

911	intertwine	빈도 1	**1927**
912	intertwined	빈도 1	**1929**
913	intuition	빈도 1	**1931**
914	join	빈도 1	**1933**
915	journalistic	빈도 1	**1935**
916	journey	빈도 1	**1937**
917	Ken	빈도 1	**1939**
918	knowledge	빈도 1	**1941**
919	labor	빈도 1	**1943**
920	landscape	빈도 1	**1945**
921	lane	빈도 1	**1947**
922	large	빈도 1	**1949**
923	later	빈도 1	**1951**
924	latter	빈도 1	**1953**
925	lease	빈도 1	**1955**
926	leonard	빈도 1	**1957**
927	like	빈도 1	**1959**
928	line	빈도 1	**1961**
929	linguist	빈도 1	**1963**
930	local	빈도 1	**1965**
931	localize	빈도 1	**1967**
932	locate	빈도 1	**1969**
933	lose	빈도 1	**1971**
934	loudest	빈도 1	**1973**
935	loudly	빈도 1	**1975**
936	low	빈도 1	**1977**
937	Lower	빈도 1	**1979**
938	lowest	빈도 1	**1981**

939	magical	빈도 1	1983
940	maintain	빈도 1	1985
941	maintenance	빈도 1	1987
942	making	빈도 1	1989
943	manage	빈도 1	1991
944	manual	빈도 1	1993
945	manufacturer	빈도 1	1995
946	map	빈도 1	1997
947	mass	빈도 1	1999
948	mathematical	빈도 1	2001
949	meal	빈도 1	2003
950	mean	빈도 1	2005
951	measurable	빈도 1	2007
952	measure	빈도 1	2009
953	measured	빈도 1	2011
954	medium	빈도 1	2013
955	metallic	빈도 1	2015
956	method	빈도 1	2017
957	might	빈도 1	2019
958	mile	빈도 1	2021
959	modern	빈도 1	2023
960	moment	빈도 1	2025
961	money	빈도 1	2027
962	mother	빈도 1	2029
963	motivate	빈도 1	2031
964	motorness	빈도 1	2033
965	motorspace	빈도 1	2035
966	move	빈도 1	2037
967	multimedia	빈도 1	2039

968	muscle	빈도 1	2041
969	music	빈도 1	2043
970	narrative	빈도 1	2045
971	narrowing	빈도 1	2047
972	naturally	빈도 1	2049
973	neglect	빈도 1	2051
974	negotiator	빈도 1	2053
975	Netherlands	빈도 1	2055
976	news	빈도 1	2057
977	Niklas	빈도 1	2059
978	noise	빈도 1	2061
979	noisy	빈도 1	2063
980	none	빈도 1	2065
981	note	빈도 1	2067
982	notion	빈도 1	2069
983	obsession	빈도 1	2071
984	occasion	빈도 1	2073
985	oddly	빈도 1	2075
986	off	빈도 1	2077
987	offer	빈도 1	2079
988	older	빈도 1	2081
989	opening	빈도 1	2083
990	operation	빈도 1	2085
991	oppose	빈도 1	2087
992	oppositional	빈도 1	2089
993	order	빈도 1	2091
994	organism	빈도 1	2093
995	otherworld	빈도 1	2095

996	ourselves	빈도 1	**2097**
997	outgrowth	빈도 1	**2099**
998	outside	빈도 1	**2101**
999	outward	빈도 1	**2103**
1000	overall	빈도 1	**2105**
1001	packet	빈도 1	**2107**
1002	panicked	빈도 1	**2109**
1003	parent	빈도 1	**2111**
1004	parenting	빈도 1	**2113**
1005	Parks	빈도 1	**2115**
1006	Parsons	빈도 1	**2117**
1007	partition	빈도 1	**2119**
1008	partitioning	빈도 1	**2121**
1009	pass	빈도 1	**2123**
1010	passionate	빈도 1	**2125**
1011	pathway	빈도 1	**2127**
1012	payment	빈도 1	**2129**
1013	pencil	빈도 1	**2131**
1014	perceive	빈도 1	**2133**
1015	performance	빈도 1	**2135**
1016	period	빈도 1	**2137**
1017	person	빈도 1	**2139**
1018	plan	빈도 1	**2141**
1019	planner	빈도 1	**2143**
1020	playground	빈도 1	**2145**
1021	plaza	빈도 1	**2147**
1022	point	빈도 1	**2149**
1023	policy	빈도 1	**2151**
1024	politician	빈도 1	**2153**

1025	positive	빈도 1	2155
1026	possibility	빈도 1	2157
1027	possibly	빈도 1	2159
1028	potent	빈도 1	2161
1029	precedent	빈도 1	2163
1030	precisely	빈도 1	2165
1031	press	빈도 1	2167
1032	pressure	빈도 1	2169
1033	prey	빈도 1	2171
1034	pride	빈도 1	2173
1035	print	빈도 1	2175
1036	probability	빈도 1	2177
1037	profession	빈도 1	2179
1038	professional	빈도 1	2181
1039	professor	빈도 1	2183
1040	profoundly	빈도 1	2185
1041	programmer	빈도 1	2187
1042	progress	빈도 1	2189
1043	project	빈도 1	2191
1044	promise	빈도 1	2193
1045	promote	빈도 1	2195
1046	proportion	빈도 1	2197
1047	protective	빈도 1	2199
1048	provider	빈도 1	2201
1049	provision	빈도 1	2203
1050	publicize	빈도 1	2205
1051	purchase	빈도 1	2207
1052	purchaser	빈도 1	2209

1053	quantitative	빈도 1	2211
1054	question	빈도 1	2213
1055	quiet	빈도 1	2215
1056	quote	빈도 1	2217
1057	rate	빈도 1	2219
1058	readership	빈도 1	2221
1059	readily	빈도 1	2223
1060	reality	빈도 1	2225
1061	recognise	빈도 1	2227
1062	record	빈도 1	2229
1063	recreate	빈도 1	2231
1064	recruit	빈도 1	2233
1065	referential	빈도 1	2235
1066	reform	빈도 1	2237
1067	refrigerator	빈도 1	2239
1068	regulate	빈도 1	2241
1069	regulation	빈도 1	2243
1070	Regulatory	빈도 1	2245
1071	relationship	빈도 1	2247
1072	relative	빈도 1	2249
1073	relaxation	빈도 1	2251
1074	reluctance	빈도 1	2253
1075	remake	빈도 1	2255
1076	remote	빈도 1	2257
1077	renowned	빈도 1	2259
1078	reporter	빈도 1	2261
1079	representation	빈도 1	2263
1080	reproduce	빈도 1	2265
1081	reproductive	빈도 1	2267

1082	requirement	빈도 1	2269
1083	rereading	빈도 1	2271
1084	research	빈도 1	2273
1085	respect	빈도 1	2275
1086	respects	빈도 1	2277
1087	restage	빈도 1	2279
1088	restaurant	빈도 1	2281
1089	restrict	빈도 1	2283
1090	reveal	빈도 1	2285
1091	right	빈도 1	2287
1092	role	빈도 1	2289
1093	run	빈도 1	2291
1094	running	빈도 1	2293
1095	Rural	빈도 1	2295
1096	salami	빈도 1	2297
1097	Saxony	빈도 1	2299
1098	saying	빈도 1	2301
1099	scenario	빈도 1	2303
1100	seek	빈도 1	2305
1101	seem	빈도 1	2307
1102	sensitive	빈도 1	2309
1103	separation	빈도 1	2311
1104	seriously	빈도 1	2313
1105	serve	빈도 1	2315
1106	set	빈도 1	2317
1107	share	빈도 1	2319
1108	sharpener	빈도 1	2321
1109	short	빈도 1	2323

1110	shortcut	빈도 1	**2325**
1111	shouting	빈도 1	**2327**
1112	sidewalk	빈도 1	**2329**
1113	sight	빈도 1	**2331**
1114	sign	빈도 1	**2333**
1115	simplest	빈도 1	**2335**
1116	sincerely	빈도 1	**2337**
1117	singer	빈도 1	**2339**
1118	slang	빈도 1	**2341**
1119	slightly	빈도 1	**2343**
1120	smooth	빈도 1	**2345**
1121	sociologist	빈도 1	**2347**
1122	solution	빈도 1	**2349**
1123	someone	빈도 1	**2351**
1124	sound	빈도 1	**2353**
1125	source	빈도 1	**2355**
1126	sparingly	빈도 1	**2357**
1127	sphere	빈도 1	**2359**
1128	square	빈도 1	**2361**
1129	stage	빈도 1	**2363**
1130	stand	빈도 1	**2365**
1131	standing	빈도 1	**2367**
1132	still	빈도 1	**2369**
1133	stone	빈도 1	**2371**
1134	strategy	빈도 1	**2373**
1135	street	빈도 1	**2375**
1136	strengthen	빈도 1	**2377**
1137	structure	빈도 1	**2379**
1138	student	빈도 1	**2381**

1139	styling	빈도 1	2383
1140	success	빈도 1	2385
1141	successfully	빈도 1	2387
1142	sufficient	빈도 1	2389
1143	suggestive	빈도 1	2391
1144	sure	빈도 1	2393
1145	surprising	빈도 1	2395
1146	surprisingly	빈도 1	2397
1147	survey	빈도 1	2399
1148	survive	빈도 1	2401
1149	sword	빈도 1	2403
1150	tactic	빈도 1	2405
1151	Talcott	빈도 1	2407
1152	tall	빈도 1	2409
1153	taste	빈도 1	2411
1154	teammate	빈도 1	2413
1155	tend	빈도 1	2415
1156	theatrical	빈도 1	2417
1157	theorist	빈도 1	2419
1158	thing	빈도 1	2421
1159	thousand	빈도 1	2423
1160	thus	빈도 1	2425
1161	together	빈도 1	2427
1162	tone	빈도 1	2429
1163	toward	빈도 1	2431
1164	Town	빈도 1	2433
1165	toy	빈도 1	2435
1166	trade	빈도 1	2437

1167	traditionally	빈도 1	**2439**
1168	trait	빈도 1	**2441**
1169	transmissible	빈도 1	**2443**
1170	travel	빈도 1	**2445**
1171	trend	빈도 1	**2447**
1172	Trends	빈도 1	**2449**
1173	trick	빈도 1	**2451**
1174	tricycle	빈도 1	**2453**
1175	truly	빈도 1	**2455**
1176	trust	빈도 1	**2457**
1177	try	빈도 1	**2459**
1178	twentieth	빈도 1	**2461**
1179	ultimately	빈도 1	**2463**
1180	unaffected	빈도 1	**2465**
1181	unconcerned	빈도 1	**2467**
1182	understanding	빈도 1	**2469**
1183	unfamiliar	빈도 1	**2471**
1184	unintended	빈도 1	**2473**
1185	unit	빈도 1	**2475**
1186	unlike	빈도 1	**2477**
1187	unloading	빈도 1	**2479**
1188	upon	빈도 1	**2481**
1189	usage	빈도 1	**2483**
1190	useful	빈도 1	**2485**
1191	user	빈도 1	**2487**
1192	usual	빈도 1	**2489**
1193	van	빈도 1	**2491**
1194	variation	빈도 1	**2493**
1195	varied	빈도 1	**2495**

1196	variety	빈도 1	**2497**
1197	various	빈도 1	**2499**
1198	vary	빈도 1	**2501**
1199	visible	빈도 1	**2503**
1200	visual	빈도 1	**2505**
1201	waggle	빈도 1	**2507**
1202	wall	빈도 1	**2509**
1203	War	빈도 1	**2511**
1204	weaken	빈도 1	**2513**
1205	wealth	빈도 1	**2515**
1206	website	빈도 1	**2517**
1207	weight	빈도 1	**2519**
1208	western	빈도 1	**2521**
1209	wheel	빈도 1	**2523**
1210	whereabouts	빈도 1	**2525**
1211	whom	빈도 1	**2527**
1212	why	빈도 1	**2529**
1213	widely	빈도 1	**2531**
1214	wider	빈도 1	**2533**
1215	within	빈도 1	**2535**
1216	workplace	빈도 1	**2537**
1217	worth	빈도 1	**2539**
1218	wrong	빈도 1	**2541**
1219	yard	빈도 1	**2543**
1220	yesterday	빈도 1	**2545**
1221	yet	빈도 1	**2547**

the

#1 빈도 217

단어 설명 (뜻/사용법)

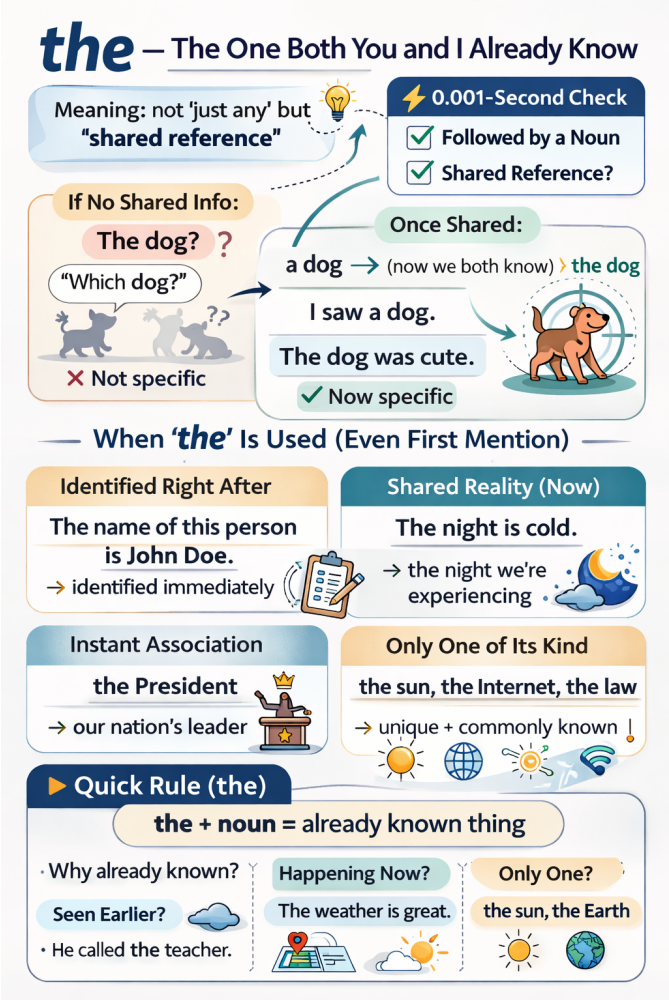

다음 두 문장은 단어 하나만 다릅니다. 그런데 의미가 완전히 달라집니다.

A dog was barking outside. → 바깥에 개가 있다는 새로운 정보

The dog was barking outside. → 둘 다 이미 아는 바로 그 개 이야기

the 하나가 이 차이를 만듭니다.

수능에 가장 많이 등장하는 단어는 무엇일까요? 바로 the입니다. 흔한 단어라서 쉽게 지나치지만, 결코 무시하면 안 됩니다. the를 제대로 알면 문장을 읽는 속도가 빨라지고, 글의 구조도 선명하게 보이기 시작합니다.

왜 이 작은 단어가 이렇게 자주 쓰일까요? 명사 규칙 때문입니다.

명사 규칙 = 하나인지 여러 개인지, 막연한 대상인지 이미 특정된 대상인지 밝혀야 한다.

a cup, the cup, one cup, this cup, that cup, each cup, every cup, which cup, some cup, my cup, … → 하나

cups, the cups, two cups, these cups, those cups, all cups, which cups, some cups, my cups, … → 여러 개

a cup은 여러 컵 중 하나를 가리키고, cups는 컵들을 막연하게 가리킵니다. 반면 the cup은 이미 특정된 대상을 가리킵니다. 다시 말해, the는 화자만이 아니라 독자도 그 대상을 식별할 수 있다고 전제할 때 쓰는 신호입니다. 그래서 the를 볼 때마다 가장 먼저 떠올려야 하는 것은 두 가지입니다.

뒤에 명사가 온다.

그 명사는 이미 특정된 대상이다.

여기서 '특정되었다'는 말은 꼭 앞에서 한 번 나온 명사라는 뜻이 아닙니다. 수능 지문에서는 오히려 다른 방식으로 특정되는 경우가 더 많습니다. 뒤에서 설명이 붙어 범위가 좁혀질 수도 있고, 지금 장면 안에 놓여 있어 바로 특정될 수도 있습니다. 또 사회적으로 하나의 체계나 개념으로 공유되기 때문에 특정되기도 하고, 앞 문장의 내용을 요약해 다시 가리키는 경우도 있습니다.

우리는 보통 the를 '그'라고 번역합니다. 하지만 수능 지문에서 the가 나올 때마다 '그 색깔', '그 벽', '그 연구', '그 차이'처럼 한국어를 억지로 붙이기 시작하면 오히려 문장의 진짜 의미를 놓치게 됩니다. the의 핵심은 번역이 아니라 특정성입니다. 즉, the는 뒤에 오는 명사를 막연하게 읽지 말라는 표시입니다.

왜 The dog was cute.는 첫 문장으로 어색할까?

문법 자체는 맞습니다. 하지만 아무 배경 설명 없이 이 문장이 글의 첫 문장으로 나오면 우리는 거의 자동으로 이렇게 묻게 됩니다.

"무슨 개?"

이게 바로 the의 핵심입니다. the는 이미 특정된 대상을 전제로 하지만 우리는 아직 그 개를 모릅니다. 그래서 보통은 이렇게 씁니다.

I saw a dog. → 처음 꺼낼 때는 a dog

The dog was cute. → 한 번 등장해서 알게 된 뒤에는 the dog

a가 빈 무대 위에 처음 주인공을 올리는 스포트라이트라면, the는 이미 무대 위에 올라온 그 대상을 계속 따라가는 카메라에 가깝습니다.

그런데 수능에서는 처음인데도 the가 많이 나옵니다

수능 지문을 읽다 보면 앞에서 언급되지 않았는데도 처음부터 the가 붙는 명사들이 자주 등장합니다. 예외일까요? 아닙니다. 앞에서 한 번도 언급되지 않았더라도 독자가 바로 그 대상을 식별할 수 있다면 the를 써야 합니다.

1) 뒤에서 설명이 붙을 때: 명사의 범위를 좁혀준다

수능에서 the의 상당수는 "앞에서 이미 나온 것"이 아니라 뒤의 설명 때문에 바로 특정되는 경우입니다. 예를 들어,

The name of this person is John Doe.

여기서 name은 처음 등장합니다. 그런데도 the가 자연스러운 이유는 바로 뒤의 of this person이 붙는 순간 어떤 이름인지 범위가 정해지기 때문입니다. 실제 기출에서도 이런 구조는 자주 등장합니다.

the house she had grown up in

the study of literature

the influence of modern musical lyricists

이런 표현을 볼 때 the를 '그 집', '그 연구', '그 영향력'이라고 번역부터 하면 안 됩니다. 먼저 범위를 좁혀야 합니다.

the house she had grown up in → 집이긴 집인데 어떤 집인가 → 그녀가 자랐던 집

the study of literature → 연구이긴 연구인데 무슨 연구인가 → 문학 연구

the influence of modern musical lyricists → 영향력이긴 영향력인데 누구의 영향력인가 → 현대 음악 작사가들의 영향력

the가 붙은 명사를 보면 그 명사 하나만 읽지 말고 뒤의 설명까지 함께 묶어 읽어야 합니다. 이 유형의 핵심은, the가 붙은 명사의 범위가 뒤에서 완성된다는 점입니다.

2) 추상명사 앞에 올 때: 글의 중심 개념을 가리킨다

수능에서 the가 특히 중요해지는 경우가 하나 더 있습니다. 바로 추상명사 앞입니다.

the concept of overtourism

the evolution of language

이때의 the를 단순한 관사로만 보면 안 됩니다. the는 필자가 지금부터 본격적으로 다룰 대상을 가리키기 때문입니다. 예를 들어 다음 문장을 보겠습니다.

The study of literature has repeatedly failed to recognize the influence of modern musical lyricists and their contributions to the evolution of language.

이 문장에서 중요한 것은 '연구', '영향', '진화'를 단어별로 번역하는 일이 아닙니다. 핵심은 필자가 지금 무엇에 초점을 맞추고 있는지를 파악하는 것입니다.

→ 먼저 문학 연구를 화두로 던지고

→ 그 안에서 현대 음악 작사가들의 영향을 말한 다음

→ 그 영향이 언어의 진화와 이어진다고 설명합니다.

이 문장은 추상명사를 나열하는 문장이 아니라 글의 중심 개념이 차례로 드러나는 구조입니다. 그래서 빈칸 추론, 주제, 요지 문제를 풀 때 the + 추상명사는 그냥 지나치면 안 됩니다. 이런 자리에서 글의 중심 개념이 잡히는 경우가 많기 때문입니다.

3) 앞 문맥의 내용을 다시 가리킬 때: 문맥을 한 단어로 압축한다

the는 앞에서 설명한 내용을 한 단어로 압축해 가리키는 역할을 합니다. 예를 들어,

While stories clearly dominate statistics from both memorability and persuasiveness perspectives, it's rarely a battle between facts and anecdotes — or

> even facts and other facts. The real clash is actually between stories: the predominant incumbent and a new challenger.

여기서 The real clash는 앞 문맥의 핵심 내용을 clash라는 말로 정리한 표현입니다. 즉, the는 앞 문맥의 내용을 가리키고, clash는 그 내용을 한 단어로 압축합니다.

4) 장면을 묘사할 때: 시선을 특정 대상에 고정한다

> Although the colors were now faded, the familiar shapes on the wall were the same ones she had painted with her father as a child.

이 문장에는 the가 여러 번 나오지만 그때마다 '그'라고 번역할 필요는 없습니다. 중요한 것은 각각의 the가 무엇을 가리키는지 파악하는 것입니다.

> the colors / the wall → 지금 눈앞에 있는 대상
>
> the familiar shapes on the wall → 벽 위의 모양들로 범위가 좁혀진 대상
>
> the same ones → 어린 시절 아버지와 함께 그렸던 바로 그 모양들

서사 지문에서 the는 독자의 시선을 지금 보아야 할 대상에 고정하는 역할을 합니다.

5) 자료를 해석할 때: 도표 안의 특정 지표를 안내한다

자료해석에서 the는 지금 보고 있는 자료 안에서 정확히 무엇을 가리키는지를 안내하는 표지판입니다.

> The above graph shows the percentages of the respondents in five countries...
>
> the above graph → 지금 위에 있는 바로 그 그래프
>
> the percentages → 그래프가 보여 주는 특정 수치
>
> the respondents → 조사 대상이라는 특정 집단

자료해석형 문제에서 the는 특히 중요합니다. 지금 보고 있는 자료 안에서 무엇을 읽어야 하는지를 정확히 알려주기 때문입니다.

6) 사회적 개념을 말할 때: 굳이 설명 안 해도 통하는 상식을 떠올리게 한다

the는 단순히 하나의 대상을 가리키는 것이 아니라 사회적으로 공유되는 범주 전체를 떠올리게 합니다.

> the Internet
>
> the buyer / the seller
>
> the Golden Age

이런 표현에서는 화자와 독자가 이미 알고 있다고 여겨지는 하나의 체계, 역할, 시대를 떠올리면 됩니다. 즉, 문장 밖의 일반적인 공유 지식까지 포함해 특정되는 경우라고 볼 수 있습니다.

정리

the = 이미 특정된 대상으로 읽으라는 신호

그 '특정됨'은 여러 방식으로 만들어집니다.

앞에서 한 번 등장했을 수도 있고

뒤에서 설명이 붙어 범위가 좁혀질 수도 있으며

지금 장면 속에서 바로 특정될 수도 있고

사회적으로 하나의 체계로 공유될 수도 있고

앞 문장의 내용을 압축해 다시 가리킬 수도 있습니다.

그래서 수능 지문에서 the는 사소한 관사가 아닙니다. 대상을 분명하게 하고 글의 흐름을 이어 주는 핵심 신호입니다.

▶ 읽을 때의 처리 기준 (the)
the를 만나면 무작정 '그'라고 번역하지 말고 먼저 이 질문을 떠올려 보세요.

"이 명사는 왜 이미 특정되어 있을까?"

[1초 스피드 체크 : Speed Check]

The name of this person is John Doe.

Q. name이 처음 등장했는데도 the가 자연스러운 이유는?

[ ] A. 문장의 주어 자리에는 항상 the를 써야 하기 때문이다.
[ ] B. 바로 뒤의 설명(of this person) 때문에 어떤 이름인지 즉시 특정되기 때문이다.

정답: B

[해설] the는 "앞에서 한 번 나왔는가"만 따지지 않습니다. 지금 이 자리에서 바로 특정되는가도 중요합니다. of this person이 붙는 순간 name의 범위가 정해집니다.

The bus is here. (vs. A bus is here.)

Q. 일상에서 A bus보다 The bus가 훨씬 자연스러운 이유는?

[ ] A. 막연한 버스가 아니라, 지금 우리가 기다리고 있던 바로 그 버스를 가리키기 때문이다.
[ ] B. bus는 원래 the와만 함께 쓰이는 명사이기 때문이다.

정답: A

여기서 the bus는 일반적인 버스를 말하는 표현이 아닙니다. 화자와 청자가 이미 알고 있는, 곧 오기를 기다리던 특정한 버스를 가리킵니다. 즉, the는 "이미 서로가 알 수 있는 대상"이라는 신호입니다.

The study of literature has repeatedly failed to recognize the influence of modern musical lyricists...

Q. 이 문장에서 the를 읽는 가장 좋은 방법은?

[ ] A. ‘그 연구’, ‘그 영향력’이라고 하나씩 번역한다.
[ ] B. ‘문학 연구’와 ‘현대 음악 작사가들의 영향력’이라는 중심 개념을 묶어 읽는다.

정답: B

[해설] the study, the influence는 글의 중심 개념이며 뒤의 of가 그 범위를 구체화합니다.

The real clash is actually between stories: the predominant incumbent and a new challenger.

Q. 여기서 The real clash의 역할은?

[ ] A. 그냥 ‘진짜 충돌’이라고 번역하고 지나간다.
[ ] B. 앞 문맥의 핵심 내용을 clash라는 말로 압축해 다시 가리키는 표현이다.

정답: B

[해설] The real clash는 앞 문맥의 핵심 내용을 clash라는 말로 정리한 표현입니다. the는 앞 문맥의 내용을 가리키고, clash는 그 내용을 한 단어로 압축합니다.

[수능 기출에 적용하기]

이제 실제 기출 문장에서 the를 만났을 때 어떤 사고 과정을 거쳐야 하는지 살펴보겠습니다.

[기출 문장 1: 당연히 알 것이라고 전제하는 the]

Dear students, I am Amanda Clark, the school club director, and I am writing to you about our school clubs. (2026 수능 18번)

사고의 흐름

“Amanda Clark? 처음 보는 사람인데 왜 the school club director지?” 하고 잠깐 멈칫할 수 있습니다. 여기서 중요한 것은 처음 등장했느냐가 아닙니다. 편지를 받는 학생들이라면 ‘우리 학교 동아리 담당 디렉터’라는 자리를 이미 알고 있을 것이라는 전제가 있기 때문입니다. 직책이나 역할처럼 문맥상 하나로 정해지는 자리 앞에서는 처음 등장해도 the가 자연스럽게 붙습니다.

[기출 문장 2: 뒤 설명까지 묶어 읽게 하는 the]

At last, she had finally found the house she had grown up in. (2026 수능 19번)

사고의 흐름

여기서 the house를 보고 속으로 ‘그 집’이라고만 옮기고 넘어가면 아직 반밖에 읽지 못한 것입니다. 핵심은 house 뒤에 이어지는 she had grown up in입니다. 막연한 집이 아니라 그녀가 자라난 바로 그 집이라는 뜻입니다. 여기서 the는 이 명사를 뒤 설명까지 함께 읽어야 한다는 신호입니다.

[기출 문장 3: 시선을 한 지점에 고정하는 the]

One of the mistakes we often make when confronting a risk situation is our tendency to focus on the end result. (2015 수능 23번)

사고의 흐름

수능 지문에서 이런 the는 글의 논리 방향을 잡아 줍니다. the end result, the first step 같은 표현은 여러 가능성 가운데 특정한 한 지점을 찍어 주면서 글의 초점이 어디에 놓여 있는지를 분명하게 보여 줍니다.

이제 위 기준을 바탕으로 기출 문장에서 the를 만날 때마다 어떤 대상이 이미 특정되어 있는지를 직접 확인해 보세요. 그 순간 the는 더 이상 사소한 관사가 아니라 독해의 방향을 잡아 주는 신호가 됩니다.

수능 기출 문장

[18] I would like to know how to sign up for the club.

[19] Putting all of her energy into her last steps of the running race, Jamie crossed the finish line.

[19] You'll definitely break your personal best time in the next race!"

[20] At every step in our journey through life we encounter junctions with many different pathways leading into the distance.

[20] The mathematical theory of probability hasn't eliminated risk, but it allows us to manage that risk more effectively.

[20] The strategy is to analyze all the possible scenarios that the future holds and then to see what proportion of them lead to success or failure.

[20] This gives you a much better map of the future on which to base your decisions about which path to choose.

[20] Trusting our intuition to make the choice often ends up with us making a suboptimal choice.

[20] Turning the uncertainty into numbers has proved a potent way of analyzing the paths and finding the shortcut to your destination.

[21] By making the self public in a private sphere, the self also became an object for self-inspection and self-critique.

be

#2 빈도 166

단어 설명 (뜻/사용법)

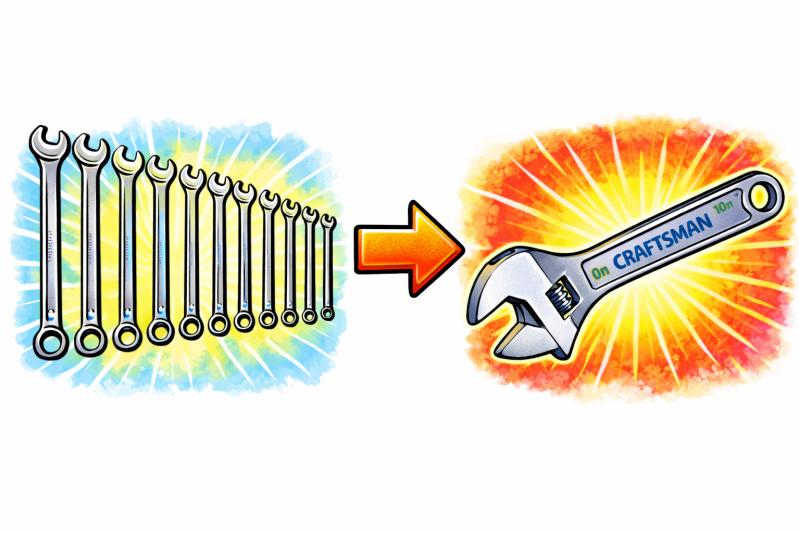

가장 많이 쓰이기에 가장 발달한 동사

be 동사는 영어에서 가장 많이 쓰이는 동사입니다. 많이 쓰이는 만큼, 그 기능도 다양하게 발달했습니다. 휴대폰이 처음에는 벽돌처럼 크고 단순했지만, 널리 쓰이면서 스마트폰으로 발전했듯, be 동사도 영어에서 워낙 자주 쓰이다 보니 주어·시제·문장 구조에 따라 여러 모습으로 나타나며 정교한 역할을 맡게 되었습니다.

be는 단순히 "~이다 / ~에 있다 / ~되다"로 끝나는 단어가 아닙니다. 수능 독해에서는 문장의 핵심 설명을 주어에 연결해 주는 가장 기본적인 장치로 봐야 합니다.

모양은 변해도 본질은 하나

우리는 주어에 따라 am, are, is를 골라 쓰고, 과거일 때는 was, were를 씁니다.

> I am smart. / Harry was there.
>
> You are smart. / You were crazy about him.
>
> David is smart. / Sophia was a good doctor.

am, are, is, was, were는 서로 다른 단어가 아닙니다. 모두 be의 변형일 뿐입니다. 짝꿍인 주어와 시제에 따라 모양만 달라질 뿐, 본질은 같습니다. 그리고 그 본질은 아주 단순합니다.

> be는 주어 뒤에 오는 설명을 연결하는 동사입니다.

즉, be를 보면 먼저 "무슨 뜻이지?"보다 "이 뒤에서 주어를 어떻게 설명하고 있지?"를 떠올려야 합니다.

be + 보어(complement) = 주어를 설명하는 핵심 정보
eat, make, run 같은 일반 동사는 그 단어 자체만으로도 분명한 뜻을 가집니다. 하지만 be는 다릅니다. be는 뜻이 비어 있다기보다, 혼자서 문장의 핵심 의미를 끝내지 못하고 뒤 설명에 크게 의존하는 동사입니다. 그래서 be 뒤에는 주어를 설명해 주는 말이 따라옵니다. 이것을 보어(complement)라고 부릅니다. 예를 들어,

I am taller than Albert Einstein.

이 문장에서 am만으로는 핵심 의미가 완성되지 않습니다. 진짜 중요한 정보는 뒤의 taller than Albert Einstein입니다. 여기서 be는 주어 I와 연결해 주는 다리 역할을 합니다. 그래서 be를 읽을 때는 be 자체를 해석하려고 하지 말고, 뒤의 보어를 빨리 파악해야 합니다.

뜻이 넓은 be 동사를 왜 그렇게 많이 쓸까요?

여러 개의 렌치보다 조절 가능한 몽키 스패너(adjustable wrench) 하나가 더 편한 것과 비슷합니다. be는 여러 자리에 두루 쓸 수 있는 범용 도구에 가깝습니다. 물론 뜻을 더 명확하게 표현해야 할 때는, be 대신 더 정확한 동사를 씁니다.

'~되다'의 뜻을 분명하게 하고 싶을 때는 become을 씁니다.

'~에 있다'는 의미를 더 또렷하게 드러내고 싶을 때는 exist, remain, stay, be located 등을 씁니다.

'~와 같다'는 관계를 분명히 하고 싶을 때는 equal, resemble, constitute 같은 동사를 쓰기도 합니다.

고급 표현으로 가는 길: be 동사 너머 보기

수능 도표 문제나 고난도 독해에서는, 가장 기본적인 be 대신 의미가 더 분명한 동사가 들어간 표현들이 자주 등장합니다.

One plus two is three. (1+2는 3이다.)

One plus two is equal to three. (1+2는 3과 같다.)

One plus two equals three. (1+2는 3과 같다.)

One added to two is equal to / equals / is three.

이처럼 기본 구조는 be로도 표현할 수 있지만, 더 정확한 관계를 드러내기 위해 is equal to, equals 같은 표현이 사용되기도 합니다. 뜻을 더 선명하게 말할수록 문장도 더 정밀해집니다. 수능에서는 이런 차이가 도표 문제나 설명문, 과학·사회 지문에서 종종 변별력을 만듭니다.

수능에서 be가 특히 자주 나오는 방식들

수능 지문을 읽어 보면, be는 단순히 '~이다/~있다'로 끝나지 않습니다. 거의 반복적으로 몇 가지 큰 패턴으로 나타납니다. 이 패턴을 알고 있으면 글을 훨씬 빨리 읽을 수 있습니다.

1) be + 보어: 주어의 정체, 상태, 성질을 설명할 때

가장 기본입니다.

Kleiber was an outstanding teacher.

The weather was perfect.

This is a healthy growth sector.

The only example of a natural light source is a candle.

여기서 be의 핵심은 '이다'라는 번역이 아닙니다.

주어 = 뒤 설명

이라는 연결입니다.

즉,

Kleiber → 어떤 사람? → an outstanding teacher

the weather → 어떤 상태? → perfect

the only example → 무엇? → a candle

이렇게 읽는 것이 훨씬 빠르고 정확합니다.

2) be + 형용사 / 전치사구: 상태를 설명할 때

수능에서 매우 자주 나오는 be의 모습입니다.

I am taller than Albert Einstein.

He is in charge of the entire project.

I am afraid of spiders.

The company was on the verge of bankruptcy.

이런 문장에서는 be를 따로 해석하려고 붙잡고 있을 필요가 없습니다. 진짜 중요한 건 뒤의 상태 표현입니다.

be + taller than ~

be + in charge of ~

be + afraid of ~

be + on the verge of ~

즉, be를 만나면 "이 뒤에 주어의 상태를 설명하는 덩어리가 붙겠구나" 하고 준비해야 합니다.

3) be + 과거분사: 수동태로 나올 때

수능에 be는 수동태로도 아주 자주 나옵니다.

Their remarkable works must be recognized in the field of modern literature.

He was named after his grandfather.

The results were published in a journal.

이때도 원리는 같습니다. be는 사라진 것이 아니라, 여전히 주어와 뒤 설명을 이어 줍니다. 다만 뒤 설명이 형용사나 명사가 아니라 과거분사일 뿐입니다.

must be recognized → 반드시 어떤 상태가 되어야 하지? → recognized(인정받는 상태)

즉, 수동태라고 해서 완전히 다른 문법처럼 볼 필요는 없습니다.

be + 뒤 설명

이라는 큰 틀은 그대로 유지됩니다.

4) there is / there are: 새 대상을 등장시킬 때

be는 존재문(무엇이 있다고 말하는 문장)에서도 자주 쓰입니다.

There have been requests for more diverse school clubs.

There is no mechanism for this process.

There is going to be a downpour.

이런 문장에서 there는 장소를 가리키는 말이 아닙니다. 새로운 대상의 존재를 문장 안에 꺼내 놓는 역할을 합니다. 핵심은 뒤에 나오는 명사입니다.

There have been requests → 요청이 있었다

There is no mechanism → 그런 장치가 없다

즉, there be 구문은 단순히 "있다"라고 끝내기보다, "새 정보가 지금 등장하는구나"라고 읽는 것이 더 정확합니다.

5) be + 덩어리 표현

수능에서 be는 덩어리 표현으로도 자주 쓰입니다.

I was about to leave when you called.

He is likely to win the prize.

You are supposed to submit the form today.

This book is worth $200.

This book is worth reading.

Many students are used to studying late at night.

Prices are subject to change.

이 표현들은 무조건 숙어처럼 외우기보다, 공통 원리를 먼저 파악하는 것이 좋습니다.

be about to [] → 막 ~하려는 상태

be likely to [] → ~할 가능성이 큰 상태

be supposed to [] → ~하기로 되어 있는 상태

be worth N → ~할 가치가 있는 경우

be used to N → ~에 익숙한 상태

be subject to N → ~될 수 있는 경우 / ~의 영향을 받는 경우

즉, 이런 표현을 보면,

"be 뒤에 주어의 상태나 처지를 설명하는 덩어리가 붙는구나"

라고 이해하는 것이 핵심입니다.

참고: []는 동사 원형이 오는 자리입니다.

6) be가 문장의 논리 골격을 세울 때

be는 단어 뜻보다, 문장의 흐름과 구조를 잡아 주는 역할을 할 때도 많습니다.

The difference is that ...

What matters is ...

The problem is ...

The point is ...

It is important to ...

이런 표현에서 be는 강한 의미를 전달하는 동사라기보다, 글의 핵심 판단이나 요점을 드러내는 틀에 가깝습니다. 수능에서는 이런 문장들이 주제문, 요약문, 전환문으로 자주 등장합니다. 그래서 be를 단순한 '~이다'로 처리하면, 글의 구조를 파악하기 힘들어집니다.

정리

be 동사는 많이 쓰이기 때문에 많이 발달한 단어입니다. 그러나 더 정확하게 말하면, 많이 쓰이기 때문에 가장 넓게 쓰이는 동사입니다. be를 '~이다 / ~에 있다 / ~되다'로만 번역하면 안 됩니다.

be는 번역할 단어라기보다, 뒤 설명으로 이어지는 신호다.

be를 만나면 be 자체에 오래 머무르지 말고, 뒤에서 주어를 어떻게 설명하는지부터 빨리 확인해야 합니다.

▶ 읽을 때의 처리 기준 (be)

be + 뒤 설명 = 주어를 설명하는 핵심 정보

[심층 사고 훈련 : Deep Dive]

Q. 다음 문장에서 be 동사가 혼자서 의미를 완성하지 못하는 이유는 무엇인가요?

I am.

정답: 주어의 상태나 정체를 설명하는 말이 없기 때문입니다.

해설: be는 뜻이 없는 동사가 아니라, 뒤 설명에 크게 의존하는 동사입니다. 그래서 영어는 보통 be 뒤에 주어를 설명해 줄 정보가 따라오기를 기대합니다. 이 설명이 빠지면 문장이 매우 어색하거나 미완성처럼 느껴집니다.

[1초 스피드 체크 : Speed Check]

▶ 다음 문장들을 읽고, 가장 알맞은 사고의 흐름을 1초 만에 체크해 보세요.

He is in charge of the entire project.

Q. 이 문장을 읽을 때, 핵심 정보는 어디에 있나요?

[ ] A. is

[ ] B. in charge of ~ (~을 맡고 있는 상태)

정답: B / [해설] 여기서 중요한 것은 그가 무엇을 맡고 있는가입니다. be는 그 핵심 정보를 주어와 연결해 주는 투명한 다리 역할을 합니다.

I am taller than Albert Einstein.

Q. taller를 단순히 '더 키가 큰'이라고 단어 뜻만 번역하면 부족한 이유는?

[ ] A. be + 형용사가 결합해 주어의 현재 상태를 설명하는 구조를 놓치기 때문이다.

[ ] B. 비교급 문장에서는 be를 해석하지 않아야 하기 때문이다.

정답: A / [해설] 이 문장의 핵심은 주어 I가 taller than Albert Einstein라는 설명으로 규정된다는 점입니다. 형용사는 be와 결합해 상태 설명이 됩니다. 단어 뜻만 떼어 읽으면 문장 구조가 보이지 않습니다.

One plus two is three. vs. One plus two equals three.

Q. 두 문장의 뉘앙스 차이는 무엇인가요?

[ ] A. 뜻이 완전히 달라서 상황에 맞게 엄격히 구분해서 써야 한다.

[ ] B. is는 가장 기본적인 연결이고, equals는 둘의 관계(같음)를 더 분명히 드러낸 표현이다.

정답: B / [해설] 잘 쓰인 글에서는 이처럼 의미가 더 정확한 동사가 자주 등장합니다.

There have been requests for more diverse school clubs.

Q. 이 문장을 읽을 때 가장 먼저 파악해야 하는 것은?

[ ] A. there는 '거기에'라고 해석해야 한다.

[ ] B. requests라는 새 정보가 지금 문장 안에 등장하고 있다는 점이다.

정답: B / [해설] there have been은 존재를 말하는 틀이고, 진짜 정보는 뒤의 requests입니다. 이런 구문에서는 새 대상이 등장하는구나 하고 읽는 것이 좋습니다.

is about to [ ] / is likely to [ ] / is supposed to [ ]

Q. 이런 표현을 만났을 때 가장 먼저 해야 할 것은?

[ ] A. 뜻을 모르면 안 되니 통째로 외운다.

[ ] B. be 뒤를 한 덩어리로 보면서, 주어가 어떤 상황인지 파악한다.

정답: B / [해설] 이런 표현에서는 be 뒤가 따로따로가 아니라 하나의 설명 덩어리로 이어집니다. 그래서 be를 만나면 '이 뒤에서 주어가 어떤 상태나 상황인지'를 먼저 보면 됩니다.

[심층 사고 훈련 : Deep Dive]

Q. 문장에서 be를 읽을 때, 가장 먼저 떠올려야 할 질문은 무엇인가요?

정답: "이 뒤에서 주어를 어떻게 설명하고 있지?"

해설: be는 뜻('이다 / 있다 / 되다')을 찾는 단어가 아닙니다. be는 설명으로 이어지는 신호입니다. be 뒤에 나오는 보어, 분사, 상태 표현을 이해하는 순간 문장의 핵심이 보입니다.

이제 배운 원리를 실전에 적용해 봅시다. be를 '투명한 다리'로 삼아, 진짜 알맹이가 되는 핵심 정보로 선명한 그림을 그려보세요.

[기출 문장 1]

> Although the colors were now faded, the familiar shapes on the wall were the same ones she had painted with her father as a child. (2026 수능)

사고의 흐름

> "색깔들은 이제 바래 있었다... 벽에 있는 익숙한 모양들은 똑같은 것들이었다..." 혹시 읽으면서 이렇게 일일이 한국어로 조립하고 있었나요? 그렇다면 문장을 읽는 속도와 리듬이 뚝 떨어졌을 것입니다. were를 만나는 순간, 우리는 뜻을 찾을 것이 아니라 곧바로 "이 주어를 뒤에서 어떻게 설명하고 있지?"를 떠올려야 합니다.
>
> the colors were ... → 색깔들이 어떤 상태지? → faded(바랜 상태)
>
> the familiar shapes on the wall were ... → 그 모양들의 정체가 뭐지? → the same ones she had painted with her father as a child

이 문장에서 were는 해석의 중심이 아닙니다. 주어(colors, shapes)와 핵심 정보(faded, the same ones)를 연결해 주는 다리일 뿐입니다. be를 투명하게 처리하고, 주어와 뒤 설명을 하나의 장면으로 묶어 보세요. 문장이 훨씬 가볍게 읽힙니다.

[기출 문장 2]

> Their remarkable works, including influences on modern language development, must be recognized in the field of modern literature. (2026 수능)

사고의 흐름

주어가 쉼표를 동반하며 길게 이어지다가 드디어 must be가 등장합니다. 여기서 "인정받아야만 한다"라고 뒤에서부터 한국어 어순으로 거슬러 올라가며 조립하느라 멈칫할 수 있습니다. 하지만 수동태라고 해서 원리가 완전히 달라지는 것은 아닙니다. be의 본질은 여전히 같습니다.

> must be ... → 그 작품들이 어떤 상태가 되어야 하지? → recognized(인정받는 상태)

즉, 이 문장에서 핵심은 must나 be보다도 recognized입니다. must be는 그 상태가 필요하다는 틀을 만들고, 진짜 알맹이는 뒤의 분사에 들어 있습니다. be를 만날 때마다 '이다 / 있다 / 되다'를 기계적

으로 끼워 맞추지 말고, 뒤에서 주어를 어떻게 설명하는지를 먼저 보세요. 그것이 be를 가장 빠르게 읽는 방법입니다.

[기출 문장 3]

There have been requests for more diverse school clubs. (2026 수능)

사고의 흐름

이 문장에서 많은 학생이 there를 보고 '거기에'라고 해석하려다 흐름이 꼬입니다. 하지만 여기서 there는 장소를 가리키는 말이 아닙니다. 새로운 정보를 문장 안에 등장시키는 자리입니다.

There have been ... → 무엇이 있었지? → requests for more diverse school clubs

즉, 이 문장은 "더 다양한 동아리에 대한 요청이 있어 왔다"는 뜻입니다. 여기서 핵심은 there도, have been도 아닙니다. 새로 등장하는 정보인 requests입니다. 존재문에서는 be를 해석하려고 붙잡기보다, 무엇이 등장하는지를 빨리 파악하는 것이 중요합니다.

이제 위에서 배운 내용을 실전에 적용해 봅시다. 다음 기출 문장들을 읽으며 be를 투명한 다리로 삼아, 진짜 알맹이가 되는 핵심 정보들로 머릿속에 선명한 그림을 그려 보세요.

수능 기출 문장

[18] I have been a bird-watcher since childhood.

[18] I was surprised and excited to find out about a community of passionate bird-watchers who travel annually to go birding.

[18] I would love to join your club, but your website appears to be under construction.

[18] To whom it may concern, My name is Michael Brown.

[19] Jamie had pushed herself for months to finally break her record, but it was all for nothing.

[20] The strategy is to analyze all the possible scenarios that the future holds and then to see what proportion of them lead to success or failure.

[21] Coming of age in the 18th and 19th centuries, the personal diary became a centerpiece in the construction of a modern subjectivity, at the heart of which is the application of reason and critique to the understanding of world and self, which allowed the creation of a new kind of knowledge.

[21] Diaries were central media through which enlightened and free subjects could be constructed.

[21] Diaries were personal and private; one would write for oneself, or, in Habermas's formulation, one would make oneself public to oneself.

[21] It is in that context that the idea of "the self [as] both made and explored with words" emerges.

of

#3 빈도 155

단어 설명 (뜻/사용법)

시험에 가장 자주 등장하는 전치사 중 하나

우리는 of를 이렇게 배웠습니다.

> of = ~의, ~중에서, ~에 대해, ~때문에 …

그래서 문장에서 of를 만나면 뜻만 여러 개 떠오르고, 하나씩 골라 넣어 봐도 정작 문장은 잘 이해되지 않았습니다. 하지만 of의 핵심 원리는 하나입니다.

of는 앞의 막연한 말을 구체화한다.
예를 봅시다.

> a woman of courage
> the sound of rain
> the color of the sky

the smell of coffee
the name of the student
the edge of the table

woman, sound, color, smell, name, edge는 혼자 쓰이면 그 범위가 너무 넓습니다. of 뒤의 말이 붙는 순간, 어떤 여자인지, 어떤 소리인지, 누구의 이름인지가 바로 드러납니다.

most of the money
one of my friends
the middle of the road
the heart of the city

이 구조도 형태만 달라질 뿐 같습니다. most, one, middle, heart도 혼자서는 아무것도 가리키지 못합니다. of 뒤가 와야 무엇의 most인지, 무엇 중 하나인지, 어디의 middle인지가 정해집니다. 즉, of는 뒤에서 앞으로 번역하는 말이 아닙니다. 앞의 막연한 말이 무엇을 가리키는지 분명하게 해 주는 장치입니다. 수능에서는 이 기능이 특히 세 방향으로 반복됩니다.

추상명사·비율·집합을 구체화하는 of

시간·장소·상황을 구체화하는 of

감정·생각·행동이 향하는 대상을 구체화하는 of

이 세 가지를 알면, of를 뜻별로 따로 외울 필요가 없습니다.

1) 추상명사·비율·집합을 구체화하는 of

수능에서 가장 중요한 of는 사실 이 유형입니다.

the study of literature
the influence of modern musical lyricists
the nature of consciousness
the use of radiocarbon dating
the development of language
the history of dress
the number of clubs
the percentage of teenagers
each of the three years
one of the many difficulties

study, influence, nature, use, development, history, number, percentage 같은 말은 혼자 있으면 아직 무엇을 말하는지 충분히 드러나지 않습니다.

the study of literature → 연구이긴 연구인데, 무슨 연구일까요? → literature가 들어가면서 문학 연구로 구체화됩니다.

the influence of modern musical lyricists → 영향력이긴 영향력인데, 누구의 영향력일까요? → modern musical lyricists가 들어가면서 그 영향력의 출처가 정해집니다.

the number of clubs → 숫자이긴 숫자인데, 무엇의 숫자일까요? → clubs가 들어가면서 동아리 수로 범위가 좁혀집니다.

the percentage of teenagers → 비율이긴 비율인데, 누구의 비율일까요? → teenagers가 들어가면서 집단 기준이 정해집니다.

즉, 이때의 of는 앞에 나온 말의 범위를 좁혀, 무엇을 말하는지 분명하게 해 줍니다. 그래프와 자료 문제에서는 이 기능이 더 중요해집니다.

the percentage of teenagers … was more than twice that of teenagers …
the perspectives of administration personnel will differ from those of doctors …

여기서 that / those는 앞의 명사를 반복하지 않으려고 사용한 대명사입니다. 영어에서는 같은 말을 반복하지 않으려는 경향이 있습니다. that / those도 그런 반복을 줄이기 위해 쓰입니다.

that of teenagers = the percentage of teenagers

those of doctors = the perspectives of doctors

2) 시간·장소·상황을 구체화하는 of

모든 of가 명사와 명사를 단순히 이어 주는 것은 아닙니다. 어떤 of는 문장이 가리키는 시간, 장소, 상황을 더 분명하게 보여 줍니다.

by the end of this week
in front of her
at the age of 82
over a period of time
in the absence of a universal standard
at the expense of the other
in the face of exploitation
as a result of life-threatening emergencies

이 표현들은 한 단어씩 해석하지 않아야 합니다. 전체를 한 덩어리로 읽어야 합니다.

by the end of this week → 이번 주가 끝나기 전까지

in front of her → 그녀 앞

at the age of 82 → 여든두 살에

in the absence of a universal standard → 보편적 기준이 없는 상황

at the expense of the other → 다른 하나를 희생시키는 대가

in the face of exploitation → 착취에 맞닥뜨린 상황

as a result of life-threatening emergencies → 생명을 위협하는 응급상황 때문에 생긴 결과

3) 감정·생각·행동이 향하는 대상을 구체화하는 of

of는 감정, 상태, 생각, 행동이 어디를 향하는지도 구체화합니다.

I am proud of you.
I am afraid of dogs.
I am tired of excuses.

She is aware of the risk.
The place is full of tourists.
It is capable of looking at the bigger picture.
I'm thinking of you.
He dreamed of being a barista.
We should take advantage of this.
We try to make sense of exchanges.

proud, afraid, tired, aware, full, capable 같은 형용사는 혼자서는 아직 뜻이 완성되지 않습니다. of가 붙는 순간 그 감정이나 상태가 어디를 향하는지가 분명해집니다.

proud of you → 자랑스러움의 대상

afraid of dogs → 두려움의 대상

aware of the risk → 인식의 대상

full of tourists → 가득 차 있는 내용물

capable of looking at the bigger picture → 능력이 향하는 방향

동사도 마찬가지입니다.

think of you → 생각의 대상

dream of being a barista → 꿈의 내용

take advantage of this → 활용의 대상

make sense of exchanges → 이해의 대상

즉, 이때의 of는 감정·생각·행동이 향하는 대상을 분명하게 해 줍니다. 사건의 원인과 상실도 같은 원리로 이해하면 됩니다.

He died of cancer.
He died of hunger.
He died of heartbreak.

robbed her of money
deprived him of freedom
relieved her of duty

이 표현들도 사실 같은 원리로 읽을 수 있습니다.

died of cancer → 사건의 원인

robbed her of money → 빼앗긴 대상

deprived him of freedom → 박탈당한 대상

relieved her of duty → 덜어 낸 대상

[잠깐!] 왜 I am proud about you 는 안 될까요?

about은 어떤 대상의 주변을 넓게 떠올리게 하는 느낌이 있습니다. 관련된 이야기나 사정, 정보, 상황까지 함께 생각할 때 자주 쓰입니다. 반면 of는 다릅니다. 이 문맥에서는 주변을 넓게 보는 것이 아니라, 그 대상 자체를 바로 가리키는 느낌이 더 강합니다. 그래서

I am proud about you. (X)
I am proud of you. (O)

가 됩니다. 나의 자랑스러움이라는 감정이 너와 관련된 여러 사정을 두루 떠올리는 것이 아니라, 바로 너라는 존재를 향하기 때문입니다.

about은 주변의 여러 사정을 함께 떠올리게 한다.
of는 그 대상 자체를 더 직접적으로 가리킨다.

그래서

I am proud of you. = 나는 너를 자랑스러워한다
I am afraid of dogs. = 나는 개를 두려워한다

처럼 읽는 것이 자연스럽습니다.

[심화] thinking of vs thinking about

이 차이를 알면 of의 핵심을 훨씬 더 선명하게 이해할 수 있습니다.

I'm thinking of you. (나는 너를 생각하고 있어.)

I'm thinking about you. (나는 너에 대해 이것저것 생각하고 있어.)

about은 너의 주변을 맴돌며, 너와 관련된 여러 상황과 사정들을 두루 생각하는 것입니다. 그래서 대체로 I'm thinking of you가 더 직접적이고 더 로맨틱하게 들립니다. 생각이 여러 갈래로 퍼지는 것이 아니라, 오직 너라는 존재 하나로 좁혀지기 때문입니다.

정리

of는 한마디로, 앞의 막연한 말을 구체화합니다. 하지만 실제 시험에서는 이 구체화가 주로 세 방향으로 나타납니다.

추상명사·비율·집합을 구체화한다.

시간·장소·상황을 구체화한다.

감정·생각·행동이 향하는 대상을 구체화한다.

▶ 읽을 때의 처리 기준 (of)
앞의 말 + of + 명사 = 앞의 말이 무엇인지 구체화된다.

[심층 사고 훈련 : Deep Dive]

Q. the name of the student를 읽을 때, '학생의 이름'이라고 뒤에서부터 거꾸로 번역하는 습관이 독해를 망치는 이유는 무엇일까요?

정답: 영어의 자연스러운 사고 흐름을 역행하기 때문입니다. of는 앞의 막연한 말이 무엇을 가리키는지 뒤에서 분명하게 구체화해 주는 장치입니다. 이걸 억지로 한국어 어순에 맞춰 뒤에서 앞으로 거슬러 올라가며 번역하면, 문장이 길어질수록 시선이 엉키고 읽는 속도가 현저히 느려집니다.

[1초 스피드 체크 : Speed Check]

▶ 다음 문장들을 읽고, of가 하는 진짜 역할에 1초 만에 체크해 보세요.

1. a woman of courage / the sound of rain

Q. 앞의 명사 뒤에 of가 붙는 순간 머릿속에 일어나는 일은?

[ ] A. 용기의 여자, 비의 소리라고 뒤에서부터 거꾸로 해석한다.
[ ] B. 어떤 여자지?, 무슨 소리지?라는 막연함이 구체적인 장면으로 확 좁혀진다.

정답: B / 해설: woman, sound는 너무 넓습니다. of가 붙는 순간 막연했던 장면이 한 장의 그림으로 좁혀집니다.

2. the study of literature / the percentage of teenagers

Q. 이때 of의 핵심 역할은?

[ ] A. 앞의 추상명사나 수치 명사를 더 추상적으로 만든다.
[ ] B. 앞의 말이 무엇을 가리키는지, 또 어떤 집단을 기준으로 하는지 분명하게 해 준다.

정답: B / 해설: study, percentage는 혼자만으로는 아직 무엇을 말하는지 충분히 드러나지 않습니다. of 뒤가 붙어야 무엇에 대한 study인지, 누구를 기준으로 한 percentage인지가 정해집니다.

3. by the end of this week / in front of her

Q. 이때 of는 무엇을 하고 있나요?

[ ] A. 문장이 가리키는 시간과 장소를 분명하게 해 주고 있다.
[ ] B. 소유 관계를 보여 주고 있다.

정답: A / 해설: by the end of this week는 언제까지인지를, in front of her는 어디인지를 분명하게 해 줍니다.

4. I am proud of you. / She is aware of the risk.

Q. 감정이나 상태를 나타내는 말 뒤에 of가 오는 이유는?

[ ] A. 감정이나 상태가 무엇을 향하는지 분명하게 해 주기 때문이다.
[ ] B. 형용사 뒤에는 원래 무조건 전치사가 와야 하기 때문이다.

정답: A / 해설: proud, aware 같은 말은 혼자만으로는 아직 뜻이 충분히 드러나지 않습니다. of가 붙으면서 그 감정이나 인식이 무엇을 향하는지가 분명해집니다.

5. more than twice that of teenagers / those of doctors

Q. that of / those of의 정체는 무엇인가요?

[ ] A. 앞의 명사를 반복하지 않기 위한 압축 표현이다.
[ ] B. 완전히 새로운 문법 구조이다.

정답: A / 해설: that은 앞의 단수 명사를, those는 앞의 복수 명사를 대신하는 말입니다. 같은 말을 반복하지 않기 위해 쓰는 장치일 뿐입니다.

6. I'm thinking of you. vs I'm thinking about you.

Q. I'm thinking of you.가 더 직접적이고 로맨틱하게 들리는 이유는?

[ ] A. of가 생각을 한 점으로 모아, 오직 너라는 존재 자체에 집중시키기 때문이다.
[ ] B. of가 너와 관련된 여러 주변 상황을 넓게 떠올리게 하기 때문이다.

정답: A / 해설: about은 주변의 여러 사정을 함께 떠올리게 하고, of는 그 대상 자체를 더 직접적으로 가리킵니다.

[심층 사고 훈련 : Deep Dive]

Q. 다음 문장에서 of는 무엇을 구체화하고 있나요?

He died of cancer.

정답: 죽음이라는 사건의 원인

해설: died만으로는 이유가 빠져 있습니다. of cancer가 붙는 순간 그 사건이 왜 일어났는지가 분명해집니다.

이제 실전에 적용해 봅시다

다음 기출 문장들을 읽으며 of를 '~의', '~에 대한'으로 번역하는 것을 멈추고, 막연했던 앞의 말이 of를 통해 어떻게 구체화되는지 느껴 보세요.

[기출 문장 1]

For this reason, the school decided to expand the number of clubs for extracurricular activities.

사고의 흐름

the number of ... → 숫자이긴 숫자인데, 무슨 숫자일까요? → clubs의 숫자구나.

the number만 들으면 아직 무엇의 숫자인지 알 수 없습니다. 학생 수인지, 예산인지, 점수인지도 정해지지 않습니다. 하지만 of clubs가 붙는 순간, 그 숫자가 동아리 수라는 것이 분명해집니다. 여기서 of는 막연했던 '숫자'가 무엇을 가리키는지 그 범위를 좁혀 주는 말입니다.

[기출 문장 2]

The study of literature has repeatedly failed to recognize the influence of modern musical lyricists...

사고의 흐름

한 문장 안에 of가 두 번 나옵니다. 둘 다 같은 원리입니다.

The study of literature → 연구이긴 연구인데, 무슨 연구일까요? → literature가 들어가면서 문학 연구로 구체화

the influence of modern musical lyricists → 영향력이긴 영향력인데, 누구의 영향력일까요? → modern musical lyricists가 들어가면서 그 영향력의 출처가 정해짐

study와 influence는 둘 다 혼자 있으면 아직 무엇을 말하는지 충분히 드러나지 않습니다. of가 붙는 순간, 그 내용이 구체적으로 드러납니다.

[기출 문장 3]

Please turn this in to my office by the end of this week.

사고의 흐름

by the end of this week → 이번 주가 끝나기 전까지를 말하는구나.

이때의 of는 소유를 나타내는 말이 아닙니다. 언제까지 내야 하는지를 분명하게 해 주는 표현입니다. 이런 표현은 한 단어씩 떼어 읽지 말고, 통째로 읽어야 합니다.

[기출 문장 4]

In front of her was a wall with flowers painted on it.

사고의 흐름

in front of her → 그녀 앞을 말하는구나.

이때의 of는 단순히 '~의'라고만 옮기고 끝낼 것이 아닙니다. 지금 장면이 어디에서 펼쳐지는지를 보여 주기 때문입니다. 그래서 in front of her는 한 덩어리로 읽는 것이 자연스럽습니다.

[기출 문장 5]

In the category of Less Often, the percentage of teenagers who spent time with friends through talking on the phone was more than twice that of teenagers who did so through text messaging.

사고의 흐름

In the category of Less Often → Less Often이라는 범주 안에서 보겠구나.

the percentage of teenagers → 비율이긴 비율인데, 누구의 비율일까요? → teenagers라는 집단이 기준이구나.

more than twice that of teenagers … → that은 새로운 말이 아니라 바로 앞 percentage를 대신하는구나. → that of teenagers = the percentage of teenagers

그래프 문장에서는 of를 만날 때마다 '~의'부터 붙이지 말고, 지금 누구의 비율인지, 무엇을 기준으로 비교하는지부터 봐야 합니다.

수능 기출 문장

[18] I was surprised and excited to find out about a community of passionate bird-watchers who travel annually to go birding.

[19] Putting all of her energy into her last steps of the running race, Jamie crossed the finish line.

[20] The mathematical theory of probability hasn't eliminated risk, but it allows us to manage that risk more effectively.

[20] The strategy is to analyze all the possible scenarios that the future holds and then to see what proportion of them lead to success or failure.

[20] This gives you a much better map of the future on which to base your decisions about which path to choose.

[20] Turning the uncertainty into numbers has proved a potent way of analyzing the paths and finding the shortcut to your destination.

[21] Coming of age in the 18th and 19th centuries, the personal diary became a centerpiece in the construction of a modern subjectivity, at the heart of which is the application of reason and critique to the understanding of world and self, which allowed the creation of a new kind of knowledge.

[21] It is in that context that the idea of "the self [as] both made and explored with words" emerges.

[21] Over time and with rereading, disparate entries, events, and happenstances could be rendered into insights and narratives about the self, and allowed for the formation of subjectivity.

[22] Urban delivery vehicles can be adapted to better suit the density of urban distribution, which often involves smaller vehicles such as vans, including bicycles.

to

#4 빈도 151

단어 설명 (뜻/사용법)

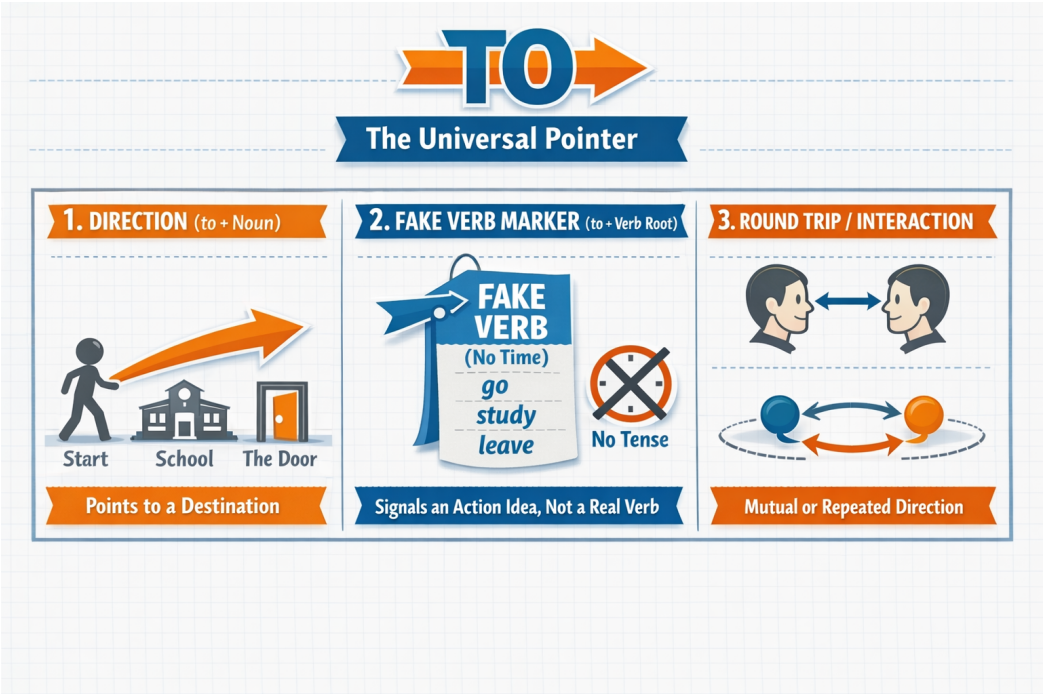

명사와 가짜 동사를 가리키는 화살표

to는 전치사입니다. 그런데 뒤에 동사원형이 붙는 경우가 많아서 학생들을 자주 헷갈리게 합니다.

Albert Einstein은 이렇게 말했습니다.

> Make things as simple as possible, but not simpler. (모든 것을 가능한 한 단순하게 만들어라. 그러나 더 단순하게 만들지는 마라.)

이 기준으로 보면, to의 수많은 사용법은 딱 세 가지 역할로 정리됩니다.

1. 방향을 가리키는 to

> go to school
>
> walk to the door
>
> a mile to the south
>
> access to information
>
> key to success
>
> according to the user

to는 뒤에 오는 명사를 가리킵니다.

2. 가짜 동사를 표시하는 to

문장에 동사는 하나입니다. 그러나 말을 하다 보면 동사의 의미를 하나 더 쓰고 싶어지는 순간이 옵니다. 그때 사용하는 것이 바로 가짜 동사입니다. 즉, to는 뒤에 오는 가짜 동사를 표시하는 신호입니다. ('가짜 동사'는 피이쉐어 영어 peshare.com에서 만든 학습용 표현입니다. 문법책에서는 보통 'to부정사'라고 부릅니다.)

I came to help you.

Many students want to study abroad.

She decided to leave early.

We had an opportunity to make a difference.

Reading gives us the ability to understand others.

Everyone needs a way to spend time wisely.

Children are able to learn quickly.

He is likely to be late.

This idea is difficult to imagine.

It is important to recognize the problem.

여기서 help, study, leave뿐 아니라 make, understand, spend, learn, be, imagine, recognize도 모두 동사원형입니다. 동사원형은 그 자체로는 동사로 사용할 수 없습니다. 동사는 반드시 시간을 나타내야 합니다. 그러나 가짜 동사는 시간을 나타내지 않습니다. to로 뒤에 가짜 동사가 온다고 표시도 하고, 가짜 동사 자체는 동사원형의 모양을 띠게 하여 헷갈리지 않게 합니다.

가짜 동사란 표현이 이해하기 쉽습니다

학생들이 가장 많이 틀리는 문장은 다음과 같습니다.

I want go home. (X)
I decided study harder. (X)

이 문장들이 만들어지는 이유는 단 하나입니다. 학생들이 한 문장에 동사가 여러 개 올 수 있다고 무의식적으로 믿고 있기 때문입니다. 하지만 영어는 그렇지 않습니다. 접속사로 새로운 문장이 연결된 경우가 아니라면, 한 문장에 동사는 하나여야 합니다. 이미 want, decide 같은 진짜 동사가 존재하면 그 뒤의 동사는 동사가 될 수 없습니다. 그래서 to를 붙여 가짜 동사로 강등하는 것입니다.

동사원형은 동사가 아니다

help, study, leave는 사전에서는 동사입니다. 그러나 문장 안에서는 시간을 담지 못하면 동사가 될 수 없습니다.

He help me yesterday. (X)
She study hard last night. (X)

동사는 반드시 시간을 나타내야 합니다. 그래서 진짜 동사는 help가 아니라 helped, study가 아니라 studied가 되어야 합니다. to 뒤에 오는 help, study, leave는 시간을 가질 수 없기 때문에 동사가 아니라 동사의 원래 모양일 뿐입니다. 영어는 이렇게 쓰이도록 구조가 만들어져 있습니다. 그래서 to는 뒤에 가짜 동사가 온다는 표시로 사용합니다.

[참고] to까지만 외우지 말고, to 뒤에 무엇이 오는지 함께 기억하세요

look forward to까지만 외우면, 뒤에 명사가 와야 하는지 가짜 동사가 와야 하는지 헷갈리게 됩니다. 숙어처럼 보이는 덩어리 표현도 to 뒤에 무엇이 붙는지까지 함께 기억하는 것이 좋습니다.

look forward to + N: ~을 기대하다

used to + []: 예전에 ~하곤 했다

be used to + N: ~에 익숙하다

be used to + []: ~하는 데 사용되다

이렇게 정확히 기억해 두면, We are looking forward to seeing you soon.같은 문장도 훨씬 쉽게 만들 수 있습니다.

3. 특이하게 사용되는 to — 방향의 왕복

run to and fro (이리저리 뛰다)

from time to time (때때로)

face to face (얼굴을 마주보고)

여기서도 to의 본질은 변하지 않습니다. 여전히 방향입니다. 다만 이 방향이 한쪽에서 끝나지 않고 서로를 향해 오가며 반복될 뿐입니다.

[to 해석 스위치 – 머릿속 자동 질문]

to를 보는 순간, 뜻부터 찾지 마십시오. 다음 질문만 자동으로 떠올리십시오.

이 to는 지금 무엇을 가리키고 있는가?

명사를 향한 방향인가?

가짜 동사를 표시하고 있는가?

서로 오가는 방향인가?

이 세 질문 중 하나에 체크가 되면, to 해석은 이미 끝난 것입니다.

[참고]

to + 동사원형이 주어로 쓰이는 문장은 실제 수능 기출에도 여러 번 나왔습니다.

To be courageous under all circumstances requires strong determination. (2011 수능)

To say that we need to curb anger and our negative thoughts and emotions does not mean that we should deny our feelings. (2013 수능)

To give a long chronological account of work or procedures is normally appropriate only when the essential point of the paper is the chronological sequence. (2017 수능)

문법적으로 틀린 표현은 아닙니다. 그러나 현대 영어의 일상 대화나 일반적인 글쓰기에서 흔히 쓰이는 기본 구조도 아닙니다. 보통 이런 표현은 문어적이고 형식적인 말투처럼 들립니다. 하지만 수능 지문에서 등장할 수 있으므로, 문장 구조를 파악하는 용도로는 알아두어야 합니다.

To understand this theory takes time. (비추천)

To communicate clearly is important. (비추천)

이런 구조는 문법적으로는 가능하지만, 실제 표준 영어를 기준으로 하면 중심 구조로 익힐 필요는 없습니다. 현대 영어는 이런 표현보다 it을 앞에 세우거나, 더 직접적인 절과 동사를 쓰는 방식을 더 자주 사용하기 때문입니다.

It takes time to understand this theory. (추천)

It is important to communicate clearly. (추천)

현대 표준 영어에서는 보통 이렇게 씁니다.

▶ 읽을 때의 처리 기준 (to)
to를 보면, 뜻부터 찾지 말고 뒤에 오는 것이 무엇인지 본다.

to + 명사 → 방향

to + 동사원형 → 가짜 동사 표시

[심층 사고 훈련 : Deep Dive]

Q. 다음 문장이 틀린 이유를 가장 잘 설명한 것은 무엇인가요?

I want go home. (X)

정답: 한 문장에 시간을 담은 '진짜 동사'를 두 개 쓰려고 했기 때문입니다.

해설: 영어 문장은 동사가 하나만 허용됩니다. 이미 want라는 진짜 동사가 자리를 잡고 있으므로, go를 쓰고 싶다면 반드시 그 앞에 to를 붙여 "이건 동사 모양을 빌렸을 뿐, 가짜 동사야"라고 깃발 표시를 해주어야 합니다. I want to go home. (O)

[1초 스피드 체크 : Speed Check]

▶ 다음 문장들을 읽고, to가 하는 진짜 역할에 1초 만에 체크해 보세요.

1. go to school vs decide to leave

Q. 문장에서 to를 보자마자 가장 먼저 해야 할 생각은?

[ ] A. to 자체의 뜻이 '~로'인지, '~하는 것'인지 한국어로 번역해 본다.

[ ] B. to 뒤에 명사(방향)가 오는지, 동사원형(가짜 동사)이 오는지 확인한다.

정답: B / [해설] to의 본질은 화살표입니다. 뒤에 명사(school)가 오면 '그곳을 향한 방향'이고, 동사원형(leave)이 오면 '가짜 동사'가 온다는 표시일 뿐입니다. to 자체의 뜻을 고민할 필요가 없습니다.

2. from time to time / face to face

Q. 이 표현들에서 to의 본질은 무엇일까요?

[ ] A. 서로를 향해 오가는 '방향(왕복)'

[ ] B. 논리적 이유 없이 그냥 무작정 외워야 하는 '숙어'

정답: A / [해설] 억지로 외워야 하는 숙어처럼 보이지만, 핵심은 여전히 화살표(방향)입니다. 한쪽으로만 쭉 가는 것이 아니라, 이쪽저쪽 서로를 향해 오가는 방향을 나타낼 뿐입니다.

3. To communicate clearly is important.

Q. 문법적으로는 맞지만, 현대 영어의 일상 대화나 일반적인 글쓰기에서는 왜 다소 어색하게 느껴질까요?

[ ] A. to + 동사원형을 문장 맨 앞 주어로 세운 구조이기 때문이다.
[ ] B. 문장에 시간을 담은 진짜 동사가 없기 때문이다.

정답: A / [해설] 문법적으로는 맞습니다. 그러나 현대 영어에서는 to + 동사원형을 문장 맨 앞 주어로 세우는 구조가 자주 쓰이는 기본형은 아닙니다. 실제 회화나 글에서는 다음과 같이 쓰는 편이 훨씬 자연스럽습니다.

It is important to communicate clearly.

[심층 사고 훈련 : Deep Dive]

Q. 다음 문장이 틀린 이유는 무엇일까요?

I look forward to see your great ideas. (X)

정답: 여기서 to는 가짜 동사를 표시하는 용도가 아니라, 방향을 가리키는 전치사이기 때문입니다.

해설: 방향을 가리키는 전치사 to 뒤에는 동사원형이 아니라 명사(또는 명사 역할을 하는 seeing)가 와야 합니다. 무작정 'to + 동사원형'으로만 뭉뚱그려 외우면 이런 함정에 빠지기 쉽습니다. 숙어처럼 보이는 덩어리 표현도 to 뒤에 무엇이 붙는지까지 함께 기억해야 합니다.

이제 위에서 배운 내용을 실전에 적용해 봅시다. 다음 기출 문장들을 읽으며 to를 볼 때마다 뜻을 찾으려 멈추지 말고, "이 화살표가 지금 명사를 향하고 있는지, 아니면 가짜 동사를 달고 오는지" 머릿속으로 0.001초 만에 스위치를 켜보세요.

[기출 문장 1: 명사를 향하는 화살표]

Please turn this in to my office by the end of this week.

사고의 흐름

to를 보는 순간, 우리는 반사적으로 그 뒤를 봐야 합니다.

to my office : to 뒤에 '나의 사무실'이라는 명사(장소)가 왔네요. 그렇다면 이 to는 고민할 필요도 없이 '방향을 가리키는 화살표'입니다. "이것(this)을 제출해라(turn in), 어디로? 내 사무실로(to my office)." to를 '~로'라고 촌스럽게 번역하기 전에, 서류가 내 사무실을 향해 날아오는 이동 방향의 이미지를 머릿속에 찰칵 그리세요. 이것이 전부입니다.

[기출 문장 2: 가짜 동사를 표시]

> Therefore, I am encouraging you to submit a proposal for a new club that you would like to create.

사고의 흐름

한 문장에 to가 두 번이나 나옵니다. 뒤에 무엇이 오는지 볼까요?

> to submit : 제출하다
>
> to create : 만들다

둘 다 명사가 아니라 동사원형입니다. 스위치를 켜세요! 이 문장의 진짜 동사는 이미 앞쪽에(am encouraging, would like) 자리를 잡고 있습니다. 영어는 한 문장에 진짜 동사를 두 개 쓸 수 없죠. 그래서 이 to는 "주의! 지금부터 나오는 submit과 create는 시간을 담은 진짜 동사가 아니라, 행동의 원래 모양만 빌려온 '가짜 동사'입니다!"라고 깃발을 흔드는 표시일 뿐입니다. 제출하기를(to submit), 만들기를(to create)처럼 행동의 덩어리로 묶어서 훌쩍 넘어가면 됩니다.

[기출 문장 3: 장소가 아닌 명사를 향하는 화살표]

> Standard English allows access to certain educational and economic opportunities.

사고의 흐름

to를 보는 순간, 우리는 반사적으로 그 뒤를 봐야 합니다.

> access to certain educational and economic opportunities: to 뒤에 opportunities라는 명사가 왔습니다.

즉, to는 꼭 장소만 가리키는 것이 아닙니다. 뒤에 명사만 오면 됩니다. to는 그 명사를 콕 가리키는 화살표입니다.

[기출 문장 4: to까지만 외우면 틀리는 표현]

> I look forward to seeing your great ideas.

사고의 흐름

이 문장은 학생들이 정말 자주 틀립니다. 이유는 look forward to까지만 외워 놓고, 그 뒤를 끝까지 보지 않기 때문입니다.

> to seeing : 여기서 to 뒤에 가짜 동사가 온 것이 아닙니다. seeing은 여기서 보는 것이라는 뜻의 명사입니다. 즉, 이 문장을 볼 때는 look forward to를 하나로 외우고 끝낼 것이 아니라, look forward to + N이라고 기억해야 합니다.

[기출 문장 5: 같은 used to처럼 보여도 완전히 다르다]

> Clara used to be a talented swimmer.
>
> In this modern world, people are not used to living with discomfort.

사고의 흐름

이 두 문장은 겉으로 보면 둘 다 used to가 들어 있습니다. 전혀 다른 구조입니다. 먼저 첫 번째 문장을 봅시다.

> used to be: 여기서 to 뒤에는 be라는 가짜 동사가 옵니다. 즉, 이것은 used to + [] 구조입니다.

이제 두 번째 문장을 봅시다.

> used to living with discomfort: 여기서 to 뒤에 가짜 동사가 오지 않았습니다. living with discomfort에서 living은 명사입니다.

[기출 문장 6: 의문사 뒤에서도 to는 가짜 동사를 표시한다]

> I would like to know how to sign up for the club.

사고의 흐름

이 문장에는 to가 두 번 나옵니다. 먼저 would like to know의 to를 보세요. 뒤에 know라는 동사원형이 왔습니다. 그러므로 가짜 동사를 표시하는 to입니다. 이제 how to sign up의 to를 보세요. 여기서도 뒤에 sign up이라는 동사원형이 왔습니다. 그러므로 이것도 역시 가짜 동사를 표시하는 to입니다.

수능 기출 문장

[18] I would like to know how to sign up for the club.

[18] I look forward to your reply.

[18] I was surprised and excited to find out about a community of passionate bird-watchers who travel annually to go birding.

[18] I would love to join your club, but your website appears to be under construction.

[18] To whom it may concern, My name is Michael Brown.

[18] Yesterday, I happened to read an article about your club.

[19] Jamie had pushed herself for months to finally break her record, but it was all for nothing.

[19] Jamie, now motivated to keep pushing for her goal, replied with a smile.

[19] To her disappointment, she had failed to beat her personal best time, again.

[20] Each choice involves uncertainty about which path will get you to your destination.

a

#5 빈도 140

단어 설명 (뜻/사용법)

영어에서 가장 많이 쓰이는, '처음 등장'을 알리는 신호

영어에서 가장 많이 쓰이는 단어 10개 안에 the와 a가 포함됩니다. 이유는 무엇일까요? 바로 영어가 가진 명사 규칙 때문입니다.

> **명사 규칙 = 하나인지 여러 개인지, 막연한 대상인지 이미 특정된 대상인지 밝혀야 한다.**

명사는 사용할 때마다 이 규칙을 지켜야 합니다. 하나일 때는 표시가 필요하며, 영어에서는 처음 등장하는 하나를 a로 표시하는 습관이 생겼습니다. a cup, one cup, the cup의 차이를 알고 있다면 이 정도 설명으로 충분하지만, 조금 더 깊게 들어가 볼까요?

a를 보면 이 반응이 떠올라야 합니다

> "처음 등장한 명사구나!"

a의 본질은 '아직 공유되지 않은 인식 상태'입니다. a는 사물의 성질을 말하는 것이 아니라, 이 명사가 지금 처음으로 화자와 청자 사이에 등장했음을 표시합니다.

a는 이렇게 사용합니다

I saw a dog on the street.

There is a problem with this plan.

She wants to buy a car.

dog, problem, car는 이 문장에서 처음 등장한 명사입니다. 그래서 a가 붙습니다.

a와 one은 다릅니다

a도 하나이고 one도 하나입니다. 하지만 one은 몇 개인지를 분명히 할 때 쓰고, a는 새로운 하나가 등장했다는 신호로 씁니다.

I need a pen. (펜이 필요합니다. - 정보의 새로운 등장)

I need one pen, not two. (두 개 말고, 정확히 딱 한 자루만 필요합니다. - 숫자의 단일성 강조)

a가 an으로 바뀌는 경우

뒤에 오는 단어가 모음 소리로 시작하면 발음이 불편해서 a 대신에 an으로 바뀝니다. 철자가 아니라 소리를 기준으로 판단합니다.

a apple (X) → an apple

a idea (X) → an idea

a hour (X) → an hour (h가 소리 나지 않으므로 모음 소리로 시작)

an university (X) → a university (university는 /ju:/, 즉 자음 소리로 시작합니다.)

그리고 a/an은 셀 수 있는 단수명사 앞에 붙습니다. a book, a car는 되지만 water, information 같은 말이나 dogs 같은 복수명사 앞에는 붙지 않습니다.

그래서 이런 흐름이 만들어집니다

This is a problem.

The problem is serious.

첫 문장에서 problem은 처음 등장한 하나이기에 a를 씁니다. 하지만 두 번째 문장에서 problem은 이미 앞에서 언급되어 '서로 알고 있는' 하나가 되었기에 the로 바뀝니다.

a가 전체를 대표할 때도 있습니다

a는 보통 처음 등장하는 하나를 꺼낼 때 쓰이지만, 때로는 하나를 예로 들어 어떤 종류 전체를 대표하기도 합니다.

A dog is a loyal animal.

여기서 a dog는 특정한 개 한 마리가 아니라, 개라는 종 전체를 대표하는 예시입니다. 설명문이나 학술문에서는 이런 쓰임도 자주 나옵니다.

The dog is a loyal animal.처럼 the + 단수명사로도 종 전체를 대표할 수 있습니다. 이때 the dog는 특정한 한 마리가 아니라, 개라는 종 전체를 하나의 개념처럼 묶어 가리킵니다. 다만 일반적인 문장에서는 Dogs are loyal animals.처럼 복수 명사가 가장 흔하고, the + 단수명사는 조금 더 형식적인 느낌을 줄 수 있습니다.

시험에서 자주 보이는 a의 표현들

a number of

A number of studies have shown this pattern. (많은 연구가 이 패턴을 보여 주었다.)

all of a sudden

The lights went out all of a sudden. (불이 갑자기 꺼졌다.)

such a + 명사

It was such a strange dream. (그것은 정말 이상한 꿈이었다.)

once in a while

I eat fast food once in a while. (나는 가끔 패스트푸드를 먹는다.)

in a hurry

She packed her bag in a hurry. (그녀는 가방을 황급히 챙겼다.)

have a hard time + ~ing

I'm having a hard time understanding this problem. (나는 이 문제를 이해하는 데 어려움을 겪고 있다.)

a couple of

He stayed there for a couple of years. (그는 거기에서 2~3년 머물렀다.)

정리

a는 처음 등장한 하나의 명사를 표시합니다. 그래서 a를 보는 순간, "아직 공유되지 않은 정보구나"라고 느껴야 합니다.

▶ 읽을 때의 처리 기준 (a / an)
a/an + 명사 = 처음 등장하는 하나 (아직 공유되지 않은 정보)

[심층 사고 훈련 : Deep Dive]

Q. I need a pen.과 I need one pen, not two.에서 a와 one의 결정적인 차이는 무엇일까요?

정답: a는 펜이라는 새로운 대상의 등장을 알리고, one은 수량(개수)을 강조합니다.

해설: a는 단순히 숫자를 세는 말이 아닙니다. 독자나 청자에게 "지금부터 펜이라는 새로운 정보를 꺼낼게"라고 알리는 신호입니다. 반면 one은 두 개가 아니라 딱 하나라는 숫자 대비에 초점이 맞춰져 있습니다. a는 정보이고, one은 숫자입니다.

[1초 스피드 체크 : Speed Check]

▶ 다음 문장들을 읽고, a가 하는 진짜 역할에 1초 만에 체크해 보세요.

1. I saw a dog on the street.

Q. a를 보는 순간 머릿속에 가장 먼저 떠올라야 할 반응은?

[ ] A. 길에 개가 한 마리 있다는 개수 파악

[ ] B. 내 머릿속 무대에 개가 처음 등장했다는 신호

정답: B / [해설] 이 문장의 핵심은 숫자가 아닙니다. 아직 어떤 개인지 모르는 낯선 개가 이야기 속에 새로 등장했다는 사실을 알리는 것입니다.

2. This is a problem. The problem is serious.

Q. a problem이 두 번째 문장에서 The problem으로 자연스럽게 바뀌는 이유는?

[ ] A. 문장이 새로 시작될 때는 무조건 the를 써야 하기 때문이다.

[ ] B. 처음 등장한 낯선 정보(a)가, 이제는 서로 아는 공유된 정보(the)로 상태가 변했기 때문이다.

정답: B / [해설] a는 새로운 화제의 시작을 알리는 스포트라이트이고, the는 그 정보가 이제 우리 사이에 공유되었음을 확인시켜 주는 장치입니다.

3. She waited for an hour.

Q. a 대신 an이 쓰인 진짜 기준은 무엇인가요?

[ ] A. 단어의 첫 철자가 자음인지 모음인지의 차이

[ ] B. 단어의 첫 소리(발음)가 모음 소리인지의 차이

정답: B / [해설] 기준은 눈에 보이는 철자가 아니라 귀에 들리는 소리입니다. hour의 h는 소리가 나지 않아 모음 소리로 시작하므로 발음의 편의를 위해 an이 자연스럽게 붙습니다.

4. I'm having a hard time understanding this problem.

Q. 관용 표현인 a hard time에서 a는 어떻게 받아들이면 될까요?

[ ] A. 관용 표현이므로 무조건 힘든 시간 하나라고 직역해야 한다.

[ ] B. a hard time을 하나의 표현으로 보고, 화자가 어려움을 겪고 있다고 이해하면 된다.

정답: B / [해설] 관용 표현일지라도 a의 본질은 변하지 않습니다. 무작정 숙어로 외우기보다, 화자가 자신이 겪는 하나의 어려운 상황(a hard time)을 지금 처음 꺼내는 신호로 이해하면 문장이 훨씬 입체적으로 읽힙니다.

[심층 사고 훈련 : Deep Dive]

Q. I drank a water. (X) 이 문장이 어색한 이유는 무엇일까요?

정답: water는 셀 수 없는 명사이기 때문입니다.

해설: a는 분명한 형태를 가지고 무대에 새롭게 등장하는 단수 명사(하나)를 비추는 스포트라이트입니다. 형태가 정해져 있지 않은 water나 information 같은 말이나, 여러 개를 뜻하는 복수명사(dogs) 앞에는 a를 붙일 수 없습니다.

이제 위에서 배운 내용을 실전에 적용해 봅시다. 다음 기출 문장들을 읽으며 a를 '하나의'라고 번역하지 말고, 작가가 새로운 명사(정보)를 처음 꺼내는구나 하고 읽어 보세요.

[기출 문장 1: 텅 빈 무대에 새로운 대상을 세우는 a]

> In front of her was a wall with flowers painted on it. (2026 수능)

사고의 흐름

"그녀 앞에 꽃이 그려진 하나의 벽이 있었다." 이렇게 개수를 세며 읽으셨나요? 스위치를 켜세요!

> a wall : 여기서 a는 단순히 숫자 1을 뜻하는 것이 아닙니다. 지금까지 등장하지 않았던 벽이라는 새로운 시각적 대상을 독자의 머릿속 무대에 처음으로 툭 던져 올리는 신호입니다.

a를 보는 순간, "아, 작가가 지금 벽이라는 새로운 대상을 처음 꺼냈구나!" 하고 머릿속에 그 벽을 그려 보세요. 그러면 자연스럽게 그 뒤에 이어지는 설명(with flowers painted on it, 꽃이 그려져 있는)이 그 밋밋했던 벽을 예쁘게 꾸며주는 것을 편안하게 받아들일 수 있습니다.

[기출 문장 2: 한 문장 안에서 새로운 아이디어를 연달아 던지는 a]

> Therefore, I am encouraging you to submit a proposal for a new club that you would like to create. (2026 수능)

사고의 흐름

한 문장 안에 a가 두 번이나 등장합니다. 영어의 인식 상태가 선명하게 드러나는 문장입니다.

> submit a proposal : 제안서이긴 한데, 아직 너와 나 사이에 합의되거나 특정되지 않은 새로운 제안서를 제출하라는 뜻입니다. 여기서도 새로운 정보가 등장합니다.
>
> for a new club : 마찬가지입니다. 아직 세상에 존재하지 않는, 네가 앞으로 만들고 싶은 어떤 새로운 동아리라는 개념을 처음 꺼내놓은 것입니다.

a는 작가와 독자 사이에 아직 공유되지 않은 새 정보임을 알리는 꼬리표입니다. 글을 읽다가 a를 만나면 새로운 등장인물이나 아이디어가 무대에 올라왔다고 생각하세요. 그것이 독해의 입체감을 살리는 a의 진짜 힘입니다.

수능 기출 문장

[18] I have been a bird-watcher since childhood.

[18] I was surprised and excited to find out about a community of passionate bird-watchers who travel annually to go birding.

[18] Yesterday, I happened to read an article about your club.

[19] Jamie, now motivated to keep pushing for her goal, replied with a smile.

[19] Recognizing how she felt about her failure, Ken, her teammate, approached her and said, “Jamie, even though you didn’t set a personal best time today, your performances have improved dramatically.

[20] This gives you a much better map of the future on which to base your decisions about which path to choose.

[20] Trusting our intuition to make the choice often ends up with us making a suboptimal choice.

[20] Turning the uncertainty into numbers has proved a potent way of analyzing the paths and finding the shortcut to your destination.

[21] By making the self public in a private sphere, the self also became an object for self-inspection and self-critique.

[21] Coming of age in the 18th and 19th centuries, the personal diary became a centerpiece in the construction of a modern subjectivity, at the heart of which is the application of reason and critique to the understanding of world and self, which allowed the creation of a new kind of knowledge.

and

#6 빈도 119

단어 설명 (뜻/사용법)

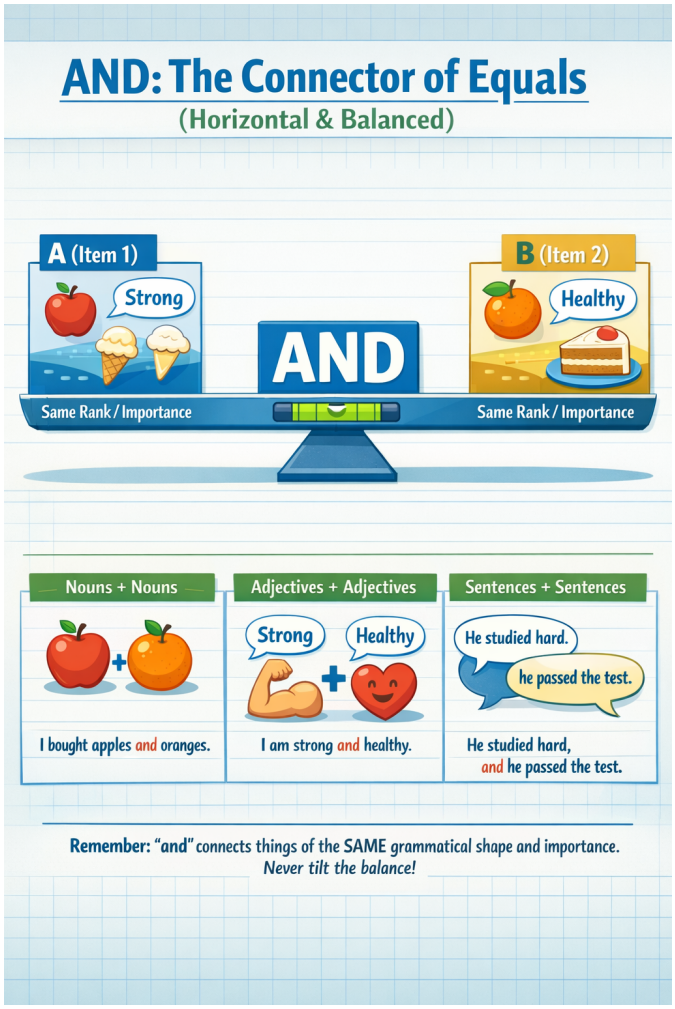

영어에서 가장 많이 사용되는 접속사 중 하나입니다. 접속사는 종류에 따라 사용법이 다 다르지만, and는 앞과 뒤에 똑같이 중요한 말이 온다는 점이 핵심입니다.

> I ate ice cream and cake after lunch.
>
> I am strong and healthy.

ice cream과 cake는 둘 다 중요합니다. strong과 healthy도 마찬가지입니다. and는 "뒤에 더 중요한 것"이 온다는 표시가 아닙니다. 앞과 뒤를 같은 높이(급)로 놓는 표시입니다.

접속사가 하는 일

접속사는 다음 세 가지를 모두 수행합니다.

1. 문장과 문장을 연결
2. 단어와 단어를 연결
3. 말 덩어리와 말 덩어리를 연결

and를 보면 먼저 확인해야 할 것

and를 보면 반드시 이렇게 생각해야 합니다.

> "앞과 뒤가 같은 급인가?"

명사는 명사끼리, 형용사는 형용사끼리, 동사는 동사끼리, 문장은 문장끼리처럼 and 앞과 뒤는 반드시 모양(급)도 같아야 합니다.

> I bought apples and oranges. (명사 + 명사)
>
> I feel tired and nervous. (형용사 + 형용사)
>
> She opened the door and walked in. (동사 + 동사)
>
> He studied hard, and he passed the test. (문장 + 문장)

나열할 때의 약속

> 2개를 나열할 때: A and B
>
> 3개를 나열할 때: A, B and C (또는 A, B, and C)

and는 목록의 마지막 직전에 한 번만 둡니다.

and는 접속사입니다

수능 지문에 나오는 문두 And

> And though craftsmanship can reward an individual with a sense of pride in work, this reward is not simple. (2023 수능 40번)
>
> And this has direct repercussions at the individual level: households can reduce the cost of electricity and gas bills, and improve their health and comfort, while companies can increase their competitiveness and their productivity. (2021 수능 37번)
>
> And wild fruits and nuts are favorite snacks for the Nuer. (2020 수능 26번)

수능 지문을 보면 문장 맨 앞에 And가 등장하는 경우가 많습니다. 학생들은 종종 "접속사가 왜 혼자 문두에 있지? 부사로 잘못 쓰인 거 아닐까?"라고 의아해합니다. 하지만 and는 여전히 접속사입니다. 구조는 다음과 같습니다.

> (앞 문장) + and + (지금 문장)

다만, 앞 문장이 이미 언급되었거나 문맥 속에 녹아 있을 뿐입니다.

Academic writing에서 문두 And를 피하는 이유

전통적인 학술적 글쓰기(Academic writing)에서는 "And + 완전한 문장" 구조를 권장하지 않습니다. 앞 문장이 눈에 보이지 않으면 논리 연결이 흐려질 수 있기 때문입니다. 반면, 대화, 일기, 소설 등에서는 생동감 있는 논리 전개를 위해 매우 자연스럽게 사용합니다.

명령문 뒤의 and: "그러면"의 마법

> Hurry up, and you'll be on time. (서둘러라, 그러면 제시간에 도착할 것이다.)

원래 and는 단순히 두 사실을 나열하는 장치입니다. 하지만 명령문 뒤에 쓰이면 앞의 행동이 원인이 되어 뒤의 결과가 따라오는 '조건과 결과'의 관계로 변합니다.

> [저자] 명령문 뒤의 and는 형식(나열)과 의미(조건)가 어긋나 있습니다. 대화할 때는 생동감이 있지만, 논리적인 글에서는 if를 사용한 구조로 바꾸는 것이 훨씬 정확합니다.

말할 때 자주 쓰는 표현, 글에서 권장하는 명확한 표현

> Hurry up, and you'll be on time. < If you hurry up, you'll be on time.
>
> Smile, and the world smiles with you. < If you smile, the world smiles with you.
>
> Save money, and you'll be rich. < If you save money, you'll be rich.

특이한 표현 / 관용적 표현

우리 주위에 특이한 사람이 있듯이, and에도 독특하게 쓰이는 표현들이 있습니다. 무작정 외우기보다, 어떤 뉘앙스인지 이해하며 두 가지로 나누어 정리해 봅시다.

1) 하나의 덩어리로 외워야 하는 관용 표현 (Idioms)

원래의 '나열' 기능에서 확장되어, 반복이나 강조를 나타내는 숙어처럼 완전히 굳어진 표현들입니다.

> We discussed plans, costs, **and so on**. (우리는 계획, 비용 등에 대해 논의했다.)
>
> The music went **on and on** for hours. (그 음악은 몇 시간 동안 계속해서 이어졌다.)
>
> The weather is getting **colder and colder**. (날씨가 점점 더 추워지고 있다.)
>
> He made the same mistake **over and over again**. (그는 같은 실수를 몇 번이고 반복했다.)
>
> There are **pros and cons** to every choice. (모든 선택에는 찬반양론[장단점]이 있다.)
>
> **By and large**, the plan worked well. (대체로 그 계획은 잘 진행되었다.)
>
> I've searched **far and wide** for my keys. (나는 열쇠를 찾으려고 구석구석을 샅샅이 뒤졌다.)

또, 수능에는 and 뒤에 짧은 말이 붙어 흐름을 바꾸는 표현도 보입니다.

> and then = 그리고 나서 / 그다음

and yet = 그런데도 / 그런데

and thus = 그리고 그 결과 / 그래서

이럴 때도 and의 본질은 바뀌지 않습니다. 여전히 앞과 뒤를 연결하지만, 뒤에 붙은 말이 문장의 흐름을 조금 더 또렷하게 만들어 줍니다.

2) 말할 때 자주 쓰는 구어체 표현 (Spoken English Tips)

문법 규칙을 살짝 비틀어, 원어민들이 일상 대화에서 정말 자주 쓰는 특이한 사용법입니다. 이 구조를 이해하면 영어가 훨씬 자연스러워집니다.

The room was nice and warm. (그 방은 아주 기분 좋게 따뜻했다.)

[형용사+형용사] 구조지만, 앞의 nice가 뒤의 warm을 꾸며주는 부사(nicely/아주 기분 좋게)처럼 해석됩니다.

Try and finish your homework by five. (5시까지 숙제를 끝내도록 노력해 봐라.)

[동사+동사] 구조지만, try to finish를 대신해서 회화에서 매우 흔하게 쓰이는 패턴입니다. and가 생략되기도 합니다.

정리

and는 문장의 구조를 수평으로 연결하는 장치입니다. and를 보면 이 세 가지를 떠올리세요.

앞과 뒤는 모양이 같다. (명사면 명사, 형용사면 형용사!)

앞과 뒤는 똑같이 중요하다.

나열할 때는 마지막 앞에만 둔다. (A, B, C, and D)

▶ 읽을 때의 처리 기준 (and)
A and B = A와 B는 같은 급, 같은 중요도

[심층 사고 훈련 : Deep Dive]

Q. and를 읽을 때 한국 학생들이 가장 흔히 저지르는 치명적인 독해 실수는 무엇일까요?

정답: and 뒤에 오는 내용을 단순한 '보조 설명'이나 '추가 정보'로 착각하는 것입니다.

해설: 한국어 습관 때문에 and 뒤를 덜 중요한 부연 설명처럼 덧붙여 읽기 쉽습니다. 하지만 영어에서 and는 '수평 나열(병렬)'을 의미하는 엄격한 저울입니다. 앞과 뒤의 중요도를 절대 나누지 않으며, 같은 모양과 같은 무게를 가진 정보를 나란히 놓을 뿐입니다. 이걸 놓치면 문장의 무게중심이 틀어지고 맙니다.

[1초 스피드 체크 : Speed Check]

▶ 다음 문장들을 읽고, and가 양팔 저울에 무엇을 올려두었는지 1초 만에 체크해 보세요.

1. She opened the door and walked in.

Q. 이 문장을 읽는 올바른 사고의 흐름은?

[ ] A. 문을 연 사실(opened)이 핵심이고, 걸어 들어온 것(walked)은 부차적인 설명이다.

[ ] B. 문을 연 동작과 들어온 동작이 똑같은 비중으로 나란히 연결되었다.

정답: B / [해설] and는 중요도를 낮추는 장치가 아닙니다. 시간 순서일 수는 있지만, 구조와 정보의 무게는 완벽하게 동등한 수평 연결입니다.

2. And wild fruits and nuts are favorite snacks for the Nuer.

Q. 문장 맨 앞에 쓰인 대문자 And를 보고 떠올려야 할 생각은?

[ ] A. 문맥 속에 깔려 있는 '앞 문장'과 '지금 이 문장'이 같은 급으로 연결되어 있다는 뜻이다.

[ ] B. 문장 맨 앞에는 접속사를 쓸 수 없으므로 부사로 잘못 쓰인 문장이다.

정답: A / [해설] 문두의 And는 허공에 뜬 것이 아닙니다. 눈에 보이지 않는 앞 문장과 지금 문장을 묶어주는 거대한 연결 고리입니다. 글을 읽을 때 '앞에서 같은 급의 말이 이미 나왔구나'라고 예상해야 합니다.

3. Hurry up, and you'll be on time.

Q. 여기서 and의 의미가 단순 나열을 넘어서는 이유는?

[ ] A. 서두르는 행동과 제시간에 도착하는 행동을 나란히 쌓아둔 것이기 때문이다.

[ ] B. 명령문 뒤에 와서 '서두르면 도착한다'는 조건과 결과의 관계로 굳어졌기 때문이다.

정답: B / [해설] 형태는 나열이지만 의미는 조건문(If you hurry up...)으로 읽어야 하는 구어적 표현입니다. (반면, The room was nice and warm.처럼 상태를 나란히 쌓는 문장에서는 원래의 수평 나열로 읽어야 합니다.)

4. again and again / pros and cons

Q. 이런 표현들을 만났을 때의 올바른 독해법은?

[ ] A. and를 기준으로 앞뒤 단어를 각각 쪼개어 분석해야 한다.

[ ] B. 구조 분석을 멈추고, 통째로 굳어진 하나의 의미 블록으로 바로 처리한다.

정답: B / [해설] 관용적으로 완전히 굳어진 표현들은 양팔 저울을 따질 필요조차 없습니다. 하나의 의미 덩어리로 묶어 읽어야 독해 속도가 떨어지지 않습니다.

[심층 사고 훈련 : Deep Dive]

Q. 수능 지문처럼 길고 복잡한 문장에서 and를 만났을 때, 길을 잃지 않기 위해 던져야 할 단 하나의 질문은 무엇인가요?

정답: "앞과 뒤에 어떤 '같은 급(모양)'의 덩어리가 나란히 놓여 있는가?"

해설: 같은 품사인지, 같은 역할인지, 같은 중요도인지 확인하세요. 명사면 명사, 형용사면 형용사, 문장이면 문장으로 형태의 균형을 맞춥니다. 이 원리만 맞으면 and 해석은 끝납니다. and는 결코 위계(상하 관계)를 만들지 않고 수평으로만 묶어줍니다.

이제 위에서 배운 내용을 실전에 적용해 봅시다. 다음 기출 문장들을 읽으며 and를 만났을 때 무작정 '그리고'라고 번역하고 넘어가기보다, "이 and가 지금 앞뒤로 어떤 같은 급(모양)의 덩어리를 양팔 저울처럼 나란히 묶어주고 있지?"라고 0.001초 만에 스위치를 켜보세요.

[기출 문장 1: 세 개의 동사를 같은 비중으로 묶어주는 and]

> Sophie nodded, smiled brightly, and walked toward the gate. (2026 수능)

사고의 흐름

문장을 읽다가 and를 만나는 순간, 앞뒤로 어떤 단어들이 저울의 양팔에 올라가 있는지 눈으로 재빨리 묶어보세요.

> nodded(고개를 끄덕였다)
>
> smiled(미소를 지었다)
>
> and walked(그리고 걸어갔다)

주어인 Sophie가 한 세 가지 과거 동작이 같은 급으로 나란히 놓여 있습니다. 영어가 여러 개를 나열할 때 지키는 약속인 'A, B, and C' 패턴이 완벽하게 적용되었죠. and를 보는 순간 '아, 이게 마지막 행동이구나'라고 예측하며, 소피가 한 세 가지 행동을 같은 비중으로 머릿속 무대 위에 영상처럼 자연스럽게 띄우면 됩니다.

[기출 문장 2: 한 문장 안에서 서로 다른 스케일과 역할을 가진 세 개의 and]

> As work becomes ever more modularised, commoditised and standardised, and as markets for digital work are created, ties between service work and particular places can be disconnected. (2026 수능)

사고의 흐름

이 길고 복잡해 보이는 문장에는 and가 무려 세 번이나 등장하지만, 묶어주는 덩어리의 크기와 모양을 보면 전혀 헷갈리지 않습니다.

> 첫 번째 and : modularised, commoditised and standardised. 세 개의 과거분사(형용사 역할)를 같은 무게로 묶어줍니다. '일'이 이 세 가지 특성을 모두 가지게 되었다는 뜻이죠. (단어와 단어의 연결, A, B, and C 구조)
>
> 두 번째 and : 스케일이 훨씬 커집니다. 앞의 As work becomes… (~함에 따라)라는 거대한 부사절 덩어리와, 뒤의 as markets for… are created (~가 창출됨에 따라)라는 또 다른 부사절 덩어리를 수평으로 묶어주고 있습니다. (문장과 문장의 연결)
>
> 세 번째 and : between service work and particular places. between A and B(A와 B 사이)라는 세트 표현 속에서 쓰인 and입니다. '서비스 업무'라는 명사 덩어리와 '특정 장소'라는 명사 덩어리를 저울의 양팔에 똑같이 올려두었습니다. (명사와 명사의 연결)

이처럼 and를 만날 때마다 "아, 앞에서 나온 것과 똑같은 모양(급)의 정보가 하나 더 추가되는구나!"라고 형태를 예상하며 읽어보세요. 아무리 길고 복잡한 수능 문장도 아주 깔끔한 블록처럼 정돈되어 보일 것입니다.

수능 기출 문장

[18] I have always enjoyed watching birds in my yard and identifying them by sight and sound.

[18] I was surprised and excited to find out about a community of passionate bird-watchers who travel annually to go birding.

[19] Recognizing how she felt about her failure, Ken, her teammate, approached her and said, “Jamie, even though you didn’t set a personal best time today, your performances have improved dramatically.

[20] The strategy is to analyze all the possible scenarios that the future holds and then to see what proportion of them lead to success or failure.

[20] Turning the uncertainty into numbers has proved a potent way of analyzing the paths and finding the shortcut to your destination.

[21] By making the self public in a private sphere, the self also became an object for self-inspection and self-critique.

[21] Coming of age in the 18th and 19th centuries, the personal diary became a centerpiece in the construction of a modern subjectivity, at the heart of which is the application of reason and critique to the understanding of world and self, which allowed the creation of a new kind of knowledge.

[21] Diaries were central media through which enlightened and free subjects could be constructed.

[21] Diaries were personal and private; one would write for oneself, or, in Habermas’s formulation, one would make oneself public to oneself.

[21] It is in that context that the idea of “the self [as] both made and explored with words” emerges.

in

#7 빈도 96

단어 설명 (뜻/사용법)

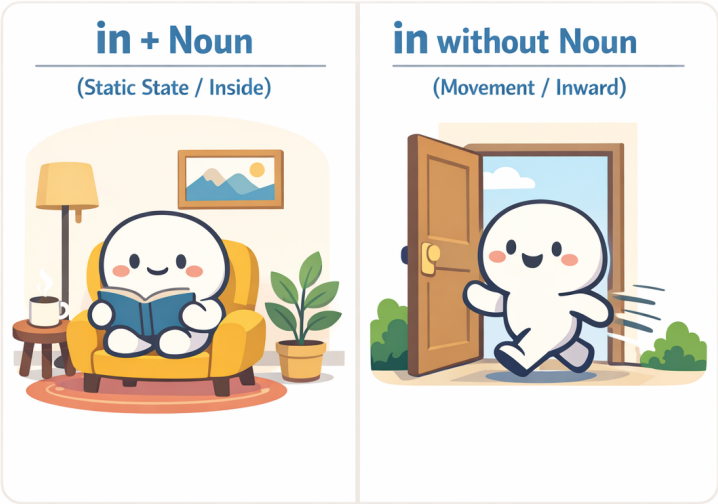

명사와 함께 쓰이면 전치사 in = '~안에', 뒤에 명사가 없으면 부사 in = '안으로'.

가장 많이 쓰이는 전치사 중 하나입니다. 전치사는 뒤에 반드시 명사가 와야 합니다.

in의 기본 뜻

in의 기본 뜻은 '~안에'입니다. 그런데 정말 중요한 점은 이것입니다. in은 뒤에 오는 명사와 항상 한 덩어리로 쓰입니다.

in + 명사는 항상 한 덩어리입니다 (전치사일 때)

in the box

in the room

in the city

in the morning

여기서 in / the box 이렇게 나뉘는 게 아닙니다. in the box 전체를 하나의 단어처럼 처리해야 합니다. 학교에서는 이를 전치사구라고 부릅니다.

in 뒤에 명사가 없으면 뜻이 바뀝니다

그런데 in 뒤에 명사가 안 나오면 상황이 달라집니다. 이때 in은 전치사가 아니라 부사로 쓰이며, 뜻은 '~안에'가 아니라 '안으로'라는 이동 의미로 바뀝니다.

~안에 → 안으로 (이동)

예를 들어 봅시다:

come in

go in

walk in

여기서 in은 어디 안에 정지해 있는 것이 아니라, 안쪽 방향으로 이동한다는 뜻입니다.

관계절에서는 in 뒤에 명사가 바로 보이지 않아도 전치사로 쓰인 경우가 많습니다

지금까지 우리는 in 뒤에 명사가 있으면 'in + 명사' 한 덩어리로, 명사가 없으면 '안으로'라는 이동으로 정리했습니다. 하지만 앞의 명사를 뒤에서 설명해 주는 관계절 구조에서는 겉모양이 조금 달라질 수 있습니다.

the house she had grown up in

an occasional record in which he kept accounts

a notebook in which to write

이런 표현들에서는 in 뒤에 명사가 겉으로는 바로 보이지 않습니다. 그렇다고 해서 부사('안으로')로 쓰인 것은 아닙니다. 관계절에서는 in 뒤의 명사가 사라진 것이 아닙니다. which가 보이기도 하고, 안 보일 때는 생략된 것뿐입니다. in which에서 which가 바로 그 명사 역할을 대신하고 있기 때문에, 전치사 in은 여전히 제 역할을 다하고 있습니다. the house she had grown up in 역시 마찬가지입니다. 이 문장은 the house which she had grown up in에서 관계대명사 which가 생략된 형태로 볼 수 있습니다. 즉, 겉으로는 in 뒤에 명사가 바로 보이지 않지만, 구조상으로는 전치사 in이 관계대명사와 연결되어 있는 것입니다. 따라서 관계절에서는 in 뒤에 명사가 눈에 바로 보이지 않더라도, 여전히 테두리 안을 나타내는 전치사로 읽어야 합니다. 그래서 the house she had grown up in은 "안으로 자라났다"가 아니라 "그 집 안에서 자랐다"로 묶어 읽는 것이 올바른 사고의 흐름입니다.

눈에 보이지 않는 '추상적 공간'을 만드는 in

in은 물리적인 방이나 상자 안에만 쓰이는 것이 아닙니다. 눈에 보이지 않는 상황, 분야, 맥락도 하나의 '공간(테두리)'으로 인식하여 그 안에 있다고 표현합니다.

in theory (이론상으로는 / 이론이라는 틀 안에서는)

in practice (실제로는 / 현실이라는 영역 안에서는)

in this context (이러한 맥락 속에서)

in + ~ing

수능 독해에서 자주 등장하는 in + ~ing(동명사) 구조도 마찬가지입니다. 어떤 행동을 하는 '그 과정 안에서'라는 그림을 그리면 됩니다. 실전에서는 "~하는 데 있어서" 또는 "~할 때"로 덩어리째 해석하면 아주 부드럽게 읽힙니다.

> In making this decision, we must be careful. (이 결정을 내리는 데 있어서[내리는 과정 안에서], 우리는 신중해야 한다.)

in order to는 통째로

수능에서 자주 나오는 in order to []은 하나하나 쪼개기보다 통째로 '~하기 위해'로 기억하는 것이 좋습니다. 물론 깊이 보면 이것도 order라는 명사를 중심으로 한 구조입니다. 하지만 실전 독해에서는 그런 분석보다 먼저, “아, 목적을 말하겠구나” 하고 반응하는 것이 훨씬 중요합니다. 예를 들어,

> … in order to secure peace (평화를 확보하기 위해)
>
> … in order to develop celebrations (기념행사를 발전시키기 위해)

이처럼 in order to []은 앞서 언급된 내용이 무엇을 목표로 하는지를 밝혀 주는 장치입니다.

동사와 붙어 하나의 의미 덩어리

수능 지문에서는 in이 명사 없이 쓰이면서, 앞의 동사와 단단하게 결합해 하나의 의미 덩어리(구동사)로 굳어진 표현들이 등장합니다.

bring the jackets in, Grace stepped in, turn this in 이때도 바탕 그림은 변하지 않습니다. 여전히 ‘안으로’입니다. 하지만 실전 문장에서는 단순한 방향 이동을 넘어, 동사의 행동과 in의 '안으로'라는 방향성이 결합하여 새로운 뉘앙스를 만들어냅니다.

> bring ~ in: 재킷을 가지고(bring) 안으로(in) 오다 # “안으로 들여오다”
>
> step in: 발을 딛고(step) 상황 안으로(in) 들어가다 # “개입하다 / 나서다”
>
> turn ~ in: 서류를 돌려서(turn) 내 바운더리 안으로(in) 밀어 넣다 # “제출하다”

in 뒤에 명사가 없으면 우선 ‘안으로’라는 기본 그림을 떠올리세요. 그리고 in이 앞의 동사와 강하게 붙어 있다면, 무리하게 쪼개지 말고 동사의 행동이 '안으로' 향해 완성된 하나의 표현처럼 자연스럽게 묶어 읽어야 합니다.

in that S + V

알아두면 좋은 표현입니다. 보통 '~라는 점에서'라고 외우지만, 원리는 일반적인 in과 완벽히 똑같습니다. in 뒤에는 명사가 와야 합니다. 그런데 단어 하나가 아니라 문장 전체를 넣고 싶을 때, 영어는 "이제부터 명사 자리에 문장이 들어갑니다"라는 표시로 that을 붙여줍니다. 즉, in [that S + V]는 "[S가 V하다는 사실] 그 테두리 안에서 보면"이라는 뜻입니다.

> This theory is useful in that it explains human behavior.
> (이 이론은 유용하다. 인간의 행동을 설명한다는 그 사실 안에서[그 점에서].)

특이한 표현 / 관용적 표현

아래 표현들은 전부 in의 본질(안쪽 / 안으로)이 유지된 채 굳어져 버린 표현입니다. 한 덩어리로 익히는 것이 안전합니다.

I arrived in time for the meeting. (회의에 제때 도착했다.)

She left in a hurry. (그녀는 서둘러 떠났다.)

He is in trouble with the law. (그는 법적인 곤경에 처해 있다.)

She is in charge of the project. (그녀가 그 프로젝트를 책임지고 있다.)

I have nothing in common with him. (나는 그와 공통점이 없다.)

Please let me know in advance. (미리 알려 주세요.)

In a way, he is right. (어떤 면에서는 그가 맞다.)

I was in the middle of a call. (나는 통화 도중에 있었다.)

In the long run, honesty pays off. (장기적으로 보면 정직은 보상받는다.)

In fact, the results were better than expected. (사실은 그 결과가 예상보다 더 좋았다.)

In addition, the company plans to hire more staff next year. (게다가 그 회사는 내년에 직원을 더 채용할 계획이다.)

In terms of cost, this option is more practical. (비용의 측면에서 이 선택지가 더 실용적이다.)

In this way, students can learn more effectively. (이런 식으로 학생들은 더 효과적으로 배울 수 있다.)

In other words, the plan was too expensive to continue. (다시 말해 그 계획은 계속하기에는 너무 비용이 많이 들었다.)

In response to the criticism, the company changed its policy. (그 비판에 대응하여 그 회사는 정책을 바꾸었다.)

Competitive incentives sometimes result in lower task effort. (경쟁 유인은 때때로 과제 수행 노력을 오히려 낮추는 결과를 낳는다.)

정리

in은 전치사입니다. 그래서 기본적으로 뒤에 명사가 와야 하며, [in + 명사]는 항상 하나의 의미 덩어리로 작동합니다. 하지만 in 뒤에 명사가 없으면 뜻은 '~안에'에서 '안으로'로 바뀝니다.

▶ 읽을 때의 처리 기준
뒤에 명사 있음 → [in + 명사] 한 덩어리
명사 없음 → 안으로(이동)

[심층 사고 훈련 : Deep Dive]

Q. He is in the car.와 He got in.에서 같은 in인데도 그림이 완전히 달라지는 결정적인 기준은 무엇일까요?

정답: in 뒤에 '명사'가 있는지 없는지의 차이입니다.

해설: in을 보면 무작정 뜻부터 떠올리면 안 됩니다. 뒤에 명사(the car)가 붙어 있으면 그 공간 '안에 머무르는 정지된 상태(전치사)'를 뜻하고, 명사 없이 혼자 쓰이면 안쪽을 향해 쏙 들어가는 '이동(부사)'을 뜻합니다.

[1초 스피드 체크 : Speed Check]

▶ 다음 문장들을 읽고, in이 그리는 정확한 뉘앙스에 1초 만에 체크해 보세요.

1. She walked in.

Q. 여기서 in을 '~안에'라고 해석하면 독해가 꼬이는 이유는?

[ ] A. 과거 시제 동사 뒤에 왔기 때문이다.

[ ] B. 뒤에 명사가 없으므로, '안으로'라는 이동의 방향을 나타내기 때문이다.

정답: B / [해설] 명사가 없으므로 in은 전치사가 아니라 부사 역할을 합니다. 위치를 나타내는 것이 아니라, 밖에서 안으로 들어가는 '움직임' 자체를 말합니다.

2. He came in the room. (방 안으로 들어왔다)

Q. 한국어로는 자연스러운데, 영어로 썼을 때 문법적으로 어색한 이유는?

[ ] A. [in + 명사]는 정지된 상태인데, come이라는 이동 동사와 부딪히기 때문이다.

[ ] B. room 앞에는 in 대신 항상 at을 써야 하기 때문이다.

정답: A / [해설] in the room은 방 안에 있는 정지된 상태를 나타내고, come은 이동을 나타냅니다. 그래서 He came in the room은 어색합니다. 방 안으로 들어오는 이동을 분명히 하려면 into the room을 써서 He came into the room.이라고 하거나, 명사 없이 He came in.이라고 써야 자연스럽습니다.

3. He is in trouble. / She is in charge of the project.

Q. 눈에 보이는 장소가 아닌데도 in이 쓰인 이유는?

[ ] A. '문제'나 '책임'이라는 눈에 보이지 않는 추상적인 영역(테두리) 안에 놓인 상태를 나타내기 때문이다.

[ ] B. in은 어떤 상황이든 무조건 쓸 수 있는 만능 전치사이기 때문이다.

정답: A / [해설] 물리적 공간이 아니더라도, in은 특정 상황, 상태, 범위의 '안쪽'을 설정하는 강력한 테두리 역할을 합니다.

4. I arrived in time for the meeting.

Q. 여기서 in과 time을 쪼개어 해석하면 안 되는 이유는?

[ ] A. 시간 앞에는 전치사를 해석하지 않는 것이 원칙이기 때문이다.

[ ] B. in time 자체가 '제시간 안에'라는 상태 범위를 나타내는 하나의 덩어리로 굳어졌기 때문이다.

정답: B / [해설] 이런 관용적 의미 덩어리는 구조 분석을 멈추고 하나의 블록처럼 처리해야 독해의 속도와 리듬이 깨지지 않습니다.

[심층 사고 훈련 : Deep Dive]

Q. 글을 읽다가 in을 만났을 때, 상태와 이동을 헷갈리지 않기 위해 던져야 할 단 하나의 사고 흐름은 무엇인가요?

정답: "뒤에 명사가 있는지 본다."

해설: 명사가 있으면 [in + 명사]를 한 덩어리로 묶어 '어떤 테두리 안의 상태'로 그림을 그리고, 명사가 없으면 '안으로' 들어가는 이동의 방향으로 처리합니다. in은 뜻을 고르는 단어가 아닙니다. 구조를 판별하면 뜻은 자동으로 결정됩니다.

이제 위에서 배운 내용을 실전에 적용해 봅시다. 다음 기출 문장들을 읽으며 in을 만났을 때 뒤에 명사가 있는지 확인하고, 작가가 어떤 '테두리(상태)'나 '이동'을 내 머릿속에 던져주는지 0.001초 만에 스위치를 켜보세요.

[기출 문장 1: 추상적인 영역을 설정하는 in]

Their remarkable works, including influences on modern language development, must be recognized in the field of modern literature. (2026 수능)

사고의 흐름

"현대 문학의 분야 안에서 인정받아야 한다"라고 뒤에서부터 거슬러 오며 한국어 어순으로 조립하느라 멈칫하셨나요? 스위치를 켜세요!

recognized : "인정받아야 한다." (어디서?)

in the field of modern literature : "아, '현대 문학'이라는 눈에 보이지 않는 추상적인 영역(테두리) 안에서구나!"

in을 보는 순간, 인정받는 공간적/추상적 범위를 설정해 준다고 생각하세요. in 뒤에 명사 덩어리가 왔으므로 이동이 아니라 그 영역 '안에 머물러 있는 상태'로 묶어 읽고 훌쩍 넘어가면 됩니다.

[기출 문장 2: 방법과 장소의 테두리를 치는 두 개의 in]

And, in this way, the employer leaves behind no material traces in the places where it was once an employer. (2026 수능)

사고의 흐름

한 문장 안에 in이 두 번 등장합니다.

in this way : 문장 맨 앞에서 in 뒤에 명사(this way)가 왔습니다. "이러한 방식이라는 틀 안에서 (이런 식으로)"라고 상황의 테두리를 먼저 딱 쳐줍니다.

in the places : 고용주가 물질적 흔적을 남기지 않는다고(leaves behind no material traces) 했습니다. 어디에요? 바로 뒤에 in이 나오며 "그 장소들 안에"라고 물리적인 위치를 고정해 줍니다.

이처럼 in은 눈에 보이지 않는 '방식(way)'이든 눈에 보이는 '장소(places)'든, 어떤 명사의 테두리 안쪽 상태를 지정해 주는 아주 명확한 표지판입니다. 뒤에서부터 억지로 해석을 끌어올려 오지 마세요. in이 나올 때마다 작가가 쳐주는 테두리 안으로 시선을 옮겨가며 순서대로 그림을 그리면 됩니다.

수능 기출 문장

[18] I have always enjoyed watching birds in my yard and identifying them by sight and sound.

[19] You'll definitely break your personal best time in the next race!"

[20] At every step in our journey through life we encounter junctions with many different pathways leading into the distance.

[21] By making the self public in a private sphere, the self also became an object for self-inspection and self-critique.

[21] Coming of age in the 18th and 19th centuries, the personal diary became a centerpiece in the construction of a modern subjectivity, at the heart of which is the application of reason and critique to the understanding of world and self, which allowed the creation of a new kind of knowledge.

[21] Diaries were personal and private; one would write for oneself, or, in Habermas's formulation, one would make oneself public to oneself.

[21] It is in that context that the idea of "the self [as] both made and explored with words" emerges.

[22] Due to their low acquisition and maintenance costs, cargo bicycles convey much potential in developed and developing countries alike, such as the becak (a three-wheeled bicycle) in Indonesia.

[22] In locations where bicycle use is high, such as the Netherlands, delivery bicycles are also used to carry personal cargo (e.g. groceries).

[22] Services using electrically assisted delivery tricycles have been successfully implemented in France and are gradually being adopted across Europe for services as varied as parcel and catering deliveries.

you

#8 빈도 60

단어 설명 (뜻/사용법)

영어는 반복을 싫어하는 언어이기 때문에 대명사가 발달했습니다. 수능 출제 빈도 상위 25단어 안에 대명사만 9개가 들어갑니다. 대명사를 볼 때마다 누구를, 혹은 무엇을 가리키는지 떠올리는 것은 영어 독해의 가장 기본입니다.

you는 형태는 하나이지만 상황에 따라 대상이 달라집니다. 너를 뜻할 수도 있고, 너희들을 뜻할 수도 있으며, 누구나, 또는 글을 읽는 독자를 뜻하기도 합니다.

가장 기본적인 you = 지금 말을 듣는 한 사람

> Are you okay?
>
> I will help you.

지금 내 앞에서 내 말을 듣고 있는 특정한 한 사람을 가리킵니다.

you = 지금 말을 듣는 여러 사람

Are you ready, everyone?

I will see you all tomorrow.

여러 사람을 한꺼번에 가리킵니다. 영어에서는 한 사람을 가리키는 you와 여러 사람을 가리키는 you의 모양이 완전히 같습니다. 그래서 everyone, all 같은 주변 단서나 문맥으로 구분해야 합니다.

수능에 자주 나오는 you = 글의 수신자, 안내의 대상

We are writing to you about our school clubs.

If you are interested in this position, please apply online.

Thank you for your support.

수능의 편지문, 안내문, 공지문, 홍보문에서는 이런 you가 자주 나옵니다. 여기서 you는 막연한 사람이 아니라 이 글을 실제로 받고 있는 대상입니다. 학생들일 수도 있고, 참가자들일 수도 있고, 고객이나 지원자일 수도 있습니다. 따라서 you를 보면 먼저 이 글이 누구를 향하고 있는지부터 파악해야 합니다.

수능 지문에서 가장 자주 나오는 you = 일반 사람

You never know what will happen.

After a while, it grows on you.

여기서 you는 특정한 한 사람을 가리키지 않습니다. people이나 anyone을 대신하여, 사람이라면 보편적으로 겪는 일이나 일반적인 경험을 설명할 때 쓰입니다. 수능의 설명문과 논설문에서는 이런 일반 사람을 가리키는 you가 매우 자주 등장합니다.

예시 속으로 독자를 끌어들이는 you

Imagine you are a manager.

Suppose you have a ticket.

Say your client is a large corporation.

이때의 you는 필자가 자신의 논리를 쉽게 설명하기 위해, 글을 읽고 있는 독자를 가상의 상황 속 주인공으로 자연스럽게 끌어들이는 장치입니다.

독자에게 설명하고 안내하는 you

You should also get a sense that ...

Perhaps you infer from this that ...

How can you make the other person feel safe?

이런 you는 예시의 주인공이라기보다, 필자가 지금 글을 읽는 독자에게 생각의 방향을 직접 안내하는 표현입니다. 이때의 you는 일반 사람을 말하는 것처럼 보일 수도 있지만, 실제로는 독자를 바로 앞에 두고 설명하거나 조언하는 느낌이 더 강합니다.

보이지 않는 you = 명령문의 진짜 주어

명령문에는 주어가 보이지 않을 뿐, 항상 you가 생략되어 있습니다.

> (You) Close the door.
>
> (You) Be careful.

명령은 항상 내 말을 듣고 있는 상대방에게 하는 것이기 때문에 굳이 you를 드러내지 않습니다. 단, 상대를 또렷하게 지목하거나 강하게 경고할 때는 You, close the door처럼 주어를 드러내기도 합니다.

참고: 옛날 영어의 you

아주 오래전 영어에는 네 가지 형태가 따로 있었습니다.

> thou / thee : 친한 사이에서 한 사람에게
>
> ye / you : 여러 사람에게, 혹은 공손한 표현

시간이 지나면서 공손한 표현인 you가 한 사람에게도 널리 쓰이게 되었고, 결국 thou / thee는 사라지고 you 하나만 남아 모두를 가리키게 되었습니다.

특이한 표현

> You know, I was thinking about ...
>
> Here you are. / There you go.
>
> It's up to you.
>
> You said it. / You can say that again.

you가 들어간 표현 중에는 단어 뜻을 하나씩 따지기보다 표현 전체를 하나의 덩어리로 받아들이는 것이 더 자연스러운 것들이 있습니다. 이런 표현에서는 you가 누구를 가리키는지 세밀하게 따지기보다, 그 말이 어떤 상황에서 쓰이는지 함께 익히는 편이 좋습니다.

정리

you를 보면 단순히 너라고 번역하고 넘어가면 안 됩니다. 머릿속에서 이 반응이 일어나야 합니다.

> 지금 이 말은 내 앞의 한 사람에게 하는 말인가, 여러 사람에게 하는 말인가, 사람 일반을 말하는가, 아니면 독자인 나를 직접 끌어들이고 있는가?

▶ 읽을 때의 처리 기준 (you)
you를 보면, 대상이 누구인지 문맥으로 확인한다.

[심층 사고 훈련 : Deep Dive]

Q. 수능 지문에서 필자가 people이라고 쓰지 않고 굳이 Imagine you are ...처럼 you를 사용하여 예시를 시작하는 진짜 이유는 무엇일까요?

정답: 독자를 글의 상황 속으로 직접 끌어들여 자신의 논리를 더 쉽게 이해하고 받아들이게 만들기 위해서입니다.

해설: 제3자인 people로 설명하면 독자는 남의 일처럼 느낍니다. 하지만 you를 쓰면 독자는 무의식적으로 자신이 그 상황의 주인공이 되었다고 느끼며, 필자의 설명을 훨씬 더 생생하게 따라가게 됩니다.

[1초 스피드 체크 : Speed Check]

▶ 다음 문장들을 읽고, you가 가리키는 정확한 대상을 1초 만에 체크해 보세요.

You never know what will happen in the future.

Q. 이 문장에서 you를 특정한 한 사람으로 읽으면 안 되는 이유는?

[ ] A. 미래 시제와 어울리지 않기 때문이다.

[ ] B. 특정한 개인이 아니라 사람이라면 누구나 겪을 수 있는 보편적 사실을 말하기 때문이다.

정답: B

해설: 격언이나 보편적 사실을 말할 때 쓰이는 일반 사람 you입니다. 사람은 무릇 정도로 이해하는 것이 자연스럽습니다.

Suppose you are shopping for a new smartphone.

Q. 이 문장을 읽을 때 머릿속에 켜져야 하는 올바른 독해 스위치는?

[ ] A. 필자가 지금 나를 소비자로 끌어들여 가상의 예시를 시작하는구나.

[ ] B. 내가 진짜로 스마트폰을 사야 하나?

정답: A

해설: 수능 빈출 패턴입니다. Suppose, Imagine, Say 뒤에 나오는 you는 독자를 예시의 주인공으로 끌어들이는 장치입니다.

Are you ready, everyone?

Q. 이 문장에서 you가 복수임을 알 수 있는 단서는?

[ ] A. you는 항상 are와 같이 쓰이므로, are만 보고 단복수를 판단할 수 있다.

[ ] B. 뒤에 붙은 everyone이 여러 사람임을 분명히 보여 주기 때문이다.

정답: B

해설: you는 단수와 복수 모두 are를 쓰기 때문에 동사만으로는 구분이 안 됩니다. 문맥이나 everyone 같은 주변 단서를 통해 여러 사람임을 파악해야 합니다.

We are writing to you about our school clubs.

Q. 이 문장에서 you는 어떤 대상인가요?

[ ] A. 사람 일반

[ ] B. 이 글을 실제로 받는 수신자

정답: B

해설: 여기서 you는 막연한 사람이 아니라 편지나 안내문의 실제 수신자입니다.

[심층 사고 훈련 : Deep Dive]

Q. 동사원형으로 시작하는 명령문 Close the door를 만났을 때, 문장 구조를 묻는 문제에서 당황하지 않으려면 어떤 사실을 기억해야 하나요?

정답: 문장 맨 앞에 보이지 않는 주어 you가 생략되어 있다는 사실입니다.

해설: 영어 문장에는 반드시 주어가 필요합니다. 명령문은 눈앞의 상대에게 하는 말이 너무나 분명하기 때문에 생략했을 뿐, 문법적으로는 항상 you가 존재한다고 생각하고 구조를 파악해야 합니다.

이제 위에서 배운 내용을 실전에 적용해 봅시다. 다음 기출 문장들을 읽으며 you나 your를 만날 때 무작정 너, 너의라고 번역하는 낡은 습관을 버리세요. 단어를 만나는 순간, 필자가 지금 특정한 상대를 부르는지, 일반 사람을 말하는지, 글을 읽는 독자를 가리키는지, 아니면 나를 가상의 상황 속 주인공으로 끌어들이는지부터 확인해야 합니다.

[기출 문장 1: 수신자를 정확히 가리키는 you]

Dear students, I am Amanda Clark, the school club director, and I am writing to you about our school clubs. (2026 수능)

사고의 흐름

Dear students: 친애하는 학생 여러분

I am writing to you: 나는 여러분에게 글을 쓰고 있습니다.

독해 스위치 작동: 여기서 you는 막연한 누군가가 아니라 편지의 수신자인 학생들 전체를 정확히 가리키는구나. 따라서 네가 아니라 여러분으로 처리해야 합니다.

[기출 문장 2: 사람 일반을 뜻하는 you]

If you have a car, you can use a road whenever you want and experience its speed. (2026 수능)

사고의 흐름

If you have a car: 만약 차를 가진 사람이라면

you can use a road: 언제든 도로를 사용할 수 있다

독해 스위치 작동: 이건 내 차 이야기가 아니라 차를 가진 사람이라면 누구나 해당하는 일반적 상황을 설명하는 것이구나. 여기서 you는 특정한 네가 아니라 사람 일반으로 넓게 읽어야 합니다.

[기출 문장 3: 독자를 예시 속 주인공으로 끌어들이는 your]

Say your client is a large corporation, such as a health care provider. (2026 수능)

사고의 흐름

Say: 가정해 보자

your client is: 당신의 고객이 ~라고

독해 스위치 작동: 여기서 your는 진짜 내 고객을 말하는 것이 아니라, 글을 읽는 나를 비즈니스 상황 속 인물로 끌어들이는 장치구나. 내가 그 상황의 당사자가 되었다고 생각하고 예시를 따라가야 합니다.

수능 기출 문장

[18] I look forward to your reply.

[18] I would love to join your club, but your website appears to be under construction.

[18] Yesterday, I happened to read an article about your club.

[19] Recognizing how she felt about her failure, Ken, her teammate, approached her and said, “Jamie, even though you didn’t set a personal best time today, your performances have improved dramatically.

[19] Your running skills have progressed so much!

[19] You’ll definitely break your personal best time in the next race!”

[19] “You’re right!

[20] Each choice involves uncertainty about which path will get you to your destination.

[20] This gives you a much better map of the future on which to base your decisions about which path to choose.

[20] Turning the uncertainty into numbers has proved a potent way of analyzing the paths and finding the shortcut to your destination.

that

#9 빈도 59

단어 설명 (뜻/사용법)

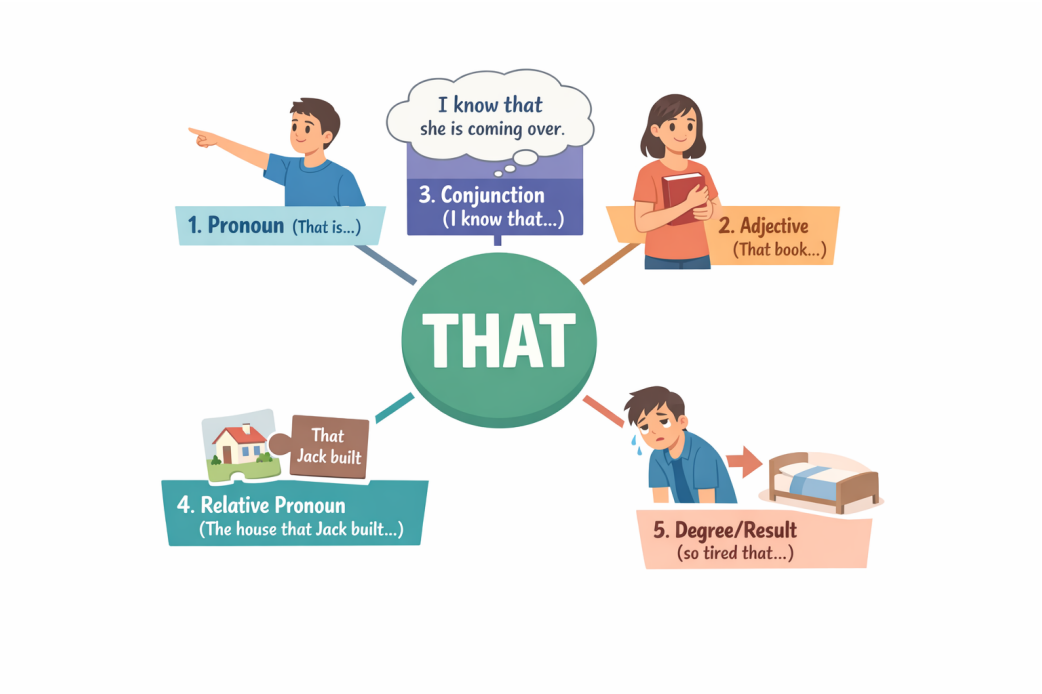

겉모습은 하나, 역할은 다섯 개

that은 하나의 단어처럼 보이지만, 실제로는 문장에서 맡는 역할에 따라 완전히 다른 다섯 얼굴을 가지고 있습니다.
영어를 오래 공부했는데도 문장을 읽다가 자주 멈추게 만드는 단어가 있습니다. 뜻은 아는 것 같은데, 문장 안에서는 자꾸 역할이 달라지는 단어, 바로 that입니다. 어떤 문장에서는 '저것'이고, 어떤 문장에서는 뜻도 없는 것처럼 보이고, 어떤 문장에서는 앞의 명사를 길게 끌고 가며 설명을 시작합니다. 심지어 어떤 경우에는, 말의 세기를 조절하는 장치로까지 쓰입니다. 문제는 겉모습이 전부 같다는 것입니다. 전부 that인데, 문장에서 하는 일은 전혀 다릅니다. 그래서 that을 뜻으로 외우면 문장은 계속 막히고, 역할로 보기 시작하면 그때부터 갑자기 문장이 이해되기 시작합니다.

이 장에서는 that이라는 하나의 단어가 문장 안에서 어떤 역할로 변신하는지를 딱 다섯 가지로 나누어 정리합니다. 겉모습은 하나지만, 문장에서의 기능은 다섯 가지. 이 구분이 보이기 시작하면, that은 더 이상 헷갈리는 단어가 아니라 문장 구조를 알려주는 표지판이 됩니다.

1. 저것 (대명사)

손에 닿지 않는, 비교적 멀리 있는 대상을 가리킬 때 씁니다.

눈에 보이거나 이미 말한 대상을 다시 가리키는 용도입니다.

Look at the man by the door. That is my father. (문 옆에 있는 남자를 봐. 저분이 우리 아버지야.)

He told me to quit the job. I don't like that. (그는 나에게 일을 그만두라고 했어. 난 그 말(그 상황)이 마음에 안 들어.)

2. 저/그 (형용사)

명사 바로 앞에서 이미 보이거나 언급된 대상 하나를 콕 집어 가리킵니다.

Do you see the boy over there? That boy is my cousin. (저기 있는 소년 보여? 저 소년이 내 사촌이야.)

She suggested traveling alone. I don't like that idea. (그녀는 혼자 여행하는 걸 제안했어. 난 저 아이디어가 별로야.)

3. 명사 대신에 문장이 온다는 표시 (접속사)

여기서 that은 뜻이 없습니다. 명사가 올 자리에 명사 대신에 문장이 온다는 표시의 접속사입니다.

I know that I am strong.

It is strange that he left early.

4. 명사를 문장으로 설명하겠다는 표시 (관계사)

앞에 나온 명사(집, 소녀, 영화 등)를 문장으로 길게 설명할 때 사용하는 연결 장치입니다.

The house that Jack built is huge. (그 집, 즉 잭이 지은 그 집은 엄청 커.)

*that = the house. 따라서, that Jack built의 뜻은 '그 집을 Jack이 지었다'.

I met a girl that smiled at me. (한 소녀를 만났어, 나를 보고 웃어준 그 소녀 말이야.)

*that = the girl. 따라서, that smiled at me의 뜻은 '그 소녀가 나를 보고 웃었다'.

I remember the day that we first met. (나는 우리가 처음 만났던 그 날을 기억한다.)
*that = on which (when).

This is the reason that I called you. (이것이 내가 너에게 전화한 이유다.)
*that = for which (why).

5. 특이하게 사용하는 that

so ~ that ~: 혼자 쓰이지 않고 주로 so나 such와 짝을 지어, 앞에서 한 말이 어느 정도였는지 결과로 마무리합니다.

I was so tired that I fell asleep. (너무 피곤했어. 그 결과로 잠들어 버렸어.)

so that ~: ~하기 위해

As such, at many factories, the workday is divided into eight-hour shifts, so that there will always be people on hand to keep the widget machines humming. (이처럼 많은 공장에서는 근무일을 8시간 교대로 나누는데, 그 목적은 기계를 계속 돌아가게 할 사람들이 언제나 현장에 있도록 하기 위해서이다.)

말의 세기 강조:

He is not that smart. (그가 그렇게까지 똑똑하진 않아.)

It is ~ that ~ (가주어-진주어): 주어가 너무 길 때, 그 자리에 가짜 주어(It)를 놓고 진짜 주어(that + 문장)는 뒤로 보냅니다. 이때 that은 '진짜 주어가 시작된다'는 신호입니다.

It is strange that he left early. (이상하다 / 그가 일찍 떠난 것은.)

It is ~ that ~ (강조구문): 문장에서 강조하고 싶은 부분을 It is와 that 사이에 쏙 집어넣어 "바로 ~이다"라고 힘을 줍니다. 수능 독해에서 필자의 핵심 주장을 찾을 때 매우 중요한 힌트가 됩니다.

It was John that broke the window. (창문을 깬 것은 바로 존이었다.)
It is in this room that the meeting will be held. (회의가 열릴 곳은 바로 이 방이다.)

[관용적 표현 추가]

독자들이 문장에서 만났을 때 당황할 수 있는 that의 특이한 표현들입니다.

Now that ~ (이제 ~이니까):

Now that you are here, we can start. (네가 여기 왔으니까, 이제 시작하자.)

In that ~(~라는 점에서): in that은 because와 의미가 비슷합니다. 글을 쓸 때는 in that보다 뜻이 더 명확한 because를 사용하는 것이 좋습니다.

He is lucky in that he has good friends. (좋은 친구들이 있다는 점에서 그는 운이 좋아.)

He is lucky because he has good friends.

Given that ~ (~을 고려해 볼 때): 수능 빈출 표현입니다.

Given that he is inexperienced, he did a great job. (그가 경험이 부족하다는 점을 고려하면, 그는 일을 아주 잘했다.)

Seeing that ~ (~인 것을 보면):

Seeing that it's raining, we should stay indoors. (비가 오는 것을 보니, 우리는 실내에 있어야겠다.)

That is~ (즉, 다시 말해):

That is, critics and laypeople alike could obtain new music simultaneously. (즉, 평론가와 일반인 모두가 동시에 새로운 음악을 얻을 수 있었다.)

That is, they seem to have an innate drive to imitate others... (다시 말해, 그들은 다른 사람들을 모방하려는 타고난 충동을 가지고 있는 것 같다...)

정리

저것 (대명사)

저/그 + 명사 (형용사)

명사 대신 문장이 온다는 표시 (접속사)

명사를 문장으로 설명하겠다는 표시 (관계사)

정도/결과, 강조 구문, 가주어-진주어 등 특이한 형태

▶ 읽을 때의 처리 기준 (that)

뒤에 명사 → 저/그 + 명사

뒤에 문장 → 명사 대신에 문장이 온다

명사 + that + 문장 → 앞의 명사를 문장으로 설명

so / such ~ that → 얼마나 그런지, 그 결과로

It is ~ that ~ → 강조할 내용이 사이에 있거나, 진짜 주어가 뒤에 있다는 신호

[심층 사고 훈련 : Deep Dive]

Q. 다음 문장들을 읽을 때, that을 '저것'이라고 해석하면 안 되는 이유는 무엇일까요?

I know that I am strong. It is strange that he left early.

정답: that 뒤에 완벽한 문장이 따라오고 있기 때문입니다.
해설: 여기서 that은 특정한 뜻을 가진 단어가 아닙니다. 첫 번째 문장에서는 "지금부터 명사 자리에 문장이 통째로 들어갑니다"라고 알려주는 접속사이고, 두 번째 문장에서는 "진짜 주어는 뒤에 있습니다"라고 알려주는 구조적 표지판(가짜 주어 구문)입니다. that을 해석하려 들지 말고, 덩어리를 묶는 신호로 처리해야 합니다.

[1초 스피드 체크 : Speed Check]

▶ 다음 문장들을 읽고, 형태는 같지만 역할이 다른 that의 진짜 정체에 1초 만에 체크해 보세요.

1. That is my father. vs I don't like that idea.

Q. 두 문장에서 that의 역할 차이는?

[ ] A. 첫 번째는 혼자서 대상을 가리키고(대명사), 두 번째는 뒤의 명사를 콕 집어 꾸며준다(형용사).

[ ] B. 둘 다 '저것'이라는 완벽히 똑같은 뜻이다.

정답: A / [해설] 첫 번째 that은 그 자체로 명사(저분) 역할을 하지만, 두 번째 문장에서 that을 혼자 대명사처럼 해석하면 문장 구조가 깨집니다. that idea를 한 덩어리로 묶어 읽어야 합니다.

2. I met a girl that smiled at me.

Q. 여기서 that을 접속사('그리고')처럼 읽으면 생기는 치명적인 오해는?

[ ] A. 문장이 뚝 끊어져서 '내가 만난 소녀'와 '나를 보고 웃은 사람'이 각기 다른 두 명인 것처럼 꼬이게 된다.

[ ] B. 과거 시제와 현재 시제가 충돌하게 된다.

정답: A / [해설] that smiled at me는 새로운 정보가 아니라 앞의 girl을 설명하는 관계사입니다. 앞의 명사를 문장으로 설명한다는 신호로 받아들여야 합니다.

3. I was so tired that I fell asleep. / He is not that smart.

Q. 여기서 that은 명사도 아니고 앞말을 설명하지도 않습니다. 그렇다면 무슨 역할일까요?

[ ] A. '그 결과 ~하다' 또는 '그렇게까지'처럼 말의 세기(정도)를 조절하고 마무리하는 역할이다.

[ ] B. 문법적으로 아무 의미 없이 자리만 차지하는 단어이다.

정답: A / [해설] so ~ that 구문에서는 강도가 얼마나 센지 그 결과를 이끌어내며, not that ~에서는 거리 개념이 추상적으로 확장되어 '그 정도로'라는 말의 세기를 조절합니다.

4. He is lucky in that he has good friends.

Q. 수능과 모의고사에 자주 나오는 in that 구조의 올바른 사고방식은?

[ ] A. '저것 안에서'라고 물리적인 장소로 직역한다.

[ ] B. '~라는 점(사실)에서'라는 의미로, because처럼 이유나 근거를 덧붙이는 덩어리로 읽는다.

정답: B / [해설] in that 뒤에 문장이 오므로, 명사 자리에 문장이 들어왔다는 감각으로 처리하여 앞선 내용에 대한 이유를 보충 설명합니다.

[심층 사고 훈련 : Deep Dive]

Q. 변화무쌍한 that을 만났을 때, 독해 속도를 늦추지 않기 위해 던져야 할 단 하나의 질문은 무엇인가요?

정답: "지금 이 that은 무슨 역할을 하고 있지?"

해설: 가리키고 있는가(대명사/형용사)? 명사 자리에 문장을 붙이고 있는가(접속사)? 앞 명사를 설명하는가(관계사)? 정도나 결과를 마무리하는가(부사)? 이 질문이 머릿속에 자동으로 켜지면, that은 더 이상 독해를 가로막는 장애물이 아니라 문장 구조를 보여주는 내비게이션이 됩니다.

이제 위에서 배운 내용을 실전에 적용해 봅시다. 다음 기출 문장들을 읽으며 that을 만났을 때 멈칫하지 말고, "이 that이 지금 명사를 대신하고 있는지, 명사를 설명하고 있는지, 아니면 문장 구조의 신호를 보내고 있는지" 0.001초 만에 스위치를 켜보세요.

[기출 문장 1: 명사를 문장으로 길게 설명하는 that (관계사)]

Therefore, I am encouraging you to submit a proposal for a new club that you would like to create. (2026 수능)

사고의 흐름

문장을 쭉 읽어 나가다가 that을 만났습니다. 여기서 that을 '그것'이라고 해석하면 뒷말과 엉켜버립니다.

a new club : "새로운 동아리." (어떤 동아리?)

that : "아, 앞서 말한 '새로운 동아리'가 어떤 것인지 이제부터 문장으로 설명해 주겠구나!"

you would like to create : "네가 만들고 싶어 하는 (바로 그 동아리)"

여기서 that은 앞의 명사(club)와 뒤의 설명(you would like to create)을 연결해 주는 튼튼한 다리입니다. "네가 만들고 싶어 하는 새로운 동아리"라고 한 덩어리로 묶어서 그림을 그리며 넘어가세요.

[기출 문장 2: 명사 자리에 문장이 통째로 들어왔음을 알리는 that (접속사)]

We almost universally accept that playing video games is a pleasant break. (2025 수능)

사고의 흐름

We accept : "우리는 받아들인다." (무엇을?)

that : "아, 받아들이는 내용이 단어 하나가 아니라 문장 전체구나!" (접속사 신호)

playing video games is... : "비디오 게임을 하는 것이 즐거운 휴식이라는 (그 사실을)"

여기서 that은 accept의 목적어 자리에 깃발을 꽂고 "뒤에 완전한 문장이 따라옵니다"라고 알려주는 신호입니다. that 이하 전체를 '[ ]'로 묶어서 하나의 명사처럼 처리하세요.

수능 기출 문장

[20] The mathematical theory of probability hasn't eliminated risk, but it allows us to manage that risk more effectively.

[20] The strategy is to analyze all the possible scenarios that the future holds and then to see what proportion of them lead to success or failure.

[21] It is in that context that the idea of "the self [as] both made and explored with words" emerges.

[22] Using bicycles as cargo vehicles is particularly encouraged when combined with policies that restrict motor vehicle access to specific areas of a city, such as downtown or commercial districts, or with the extension of dedicated bike lanes.

[23] For example, energy efficiency requirements for appliances may produce goods that work less well or that have characteristics that consumers do not want.

[24] Cells that help you recognize people's faces need to be extremely sensitive to details of shape, but they can pay less attention to location.

[24] Cells that help your hand muscles reach out to an object need to know the size and location of the object, but they don't need to know about color.

[24] It is natural to assume that anyone who sees an object sees everything about it — the shape, color, location, and movement.

[25] ② In the 18-34 year-olds group, the percentage of those who preferred Big/Small City was higher than that of those who preferred Suburb of Big/Small City.

[25] ③ In the 35-54 year-olds group, the percentage of those who preferred Suburb of Big/Small City exceeded that of those who preferred Big/Small City.

he

#10 빈도 56

단어 설명 (뜻/사용법)

대명사는 영어에서 가장 기본입니다. 그래서 수능에서도 매년 1~2문제씩 꾸준히 출제됩니다. he를 그는이라고 읽지 말고, 문맥에 맞춰 동현이는, Brian은, 그 연구원은처럼 원래 이름이나 명사로 바꿔 읽어야 합니다.

he = 앞에 나온 대상을 다시 가리키는 말

> I saw a man in the park. He was playing the guitar...

여기서 He를 그는이라고 읽지 마세요. 머릿속에서는 즉시 앞의 a man을 끌고 와서 그 남자가 기타를 치고 있었구나라고 구체적인 장면이 떠올라야 합니다. he는 앞에 나온 대상을 다시 가리키는 말입니다. 그리고 he가 항상 남자만 가리키는 것도 아닙니다. 앞에 나온 남자뿐 아니라, 수컷 동물처럼 he로 받는 대상도 있습니다.

[수능 핵심] 지문에 남성 인물이 두 명 이상 등장할 때의 he

수능 지칭 추론 문제의 대부분은 이 패턴입니다. 지문에 아버지와 아들, 왕과 신하, 사장과 직원처럼 남성 인물이 두 명 이상 등장합니다.

> The father asked his son to clean the room, but he refused.

이때 he는 누구일까요? 모양만 보고는 알 수 없습니다. 문맥상 청소를 거절할 사람은 아들입니다. 수능에서 he를 만났을 때 남성 인물이 둘 이상이라면, 0.001초 멈추고 이 행동을 한 주체가 누구인지 반드시 문맥으로 따져서 원래 이름으로 바꿔 읽어야 합니다.

he said, he argued, he believed, he thought 같은 표현이 나오면, 단순히 그는이라고 읽고 넘어가지 말고 지금 이 말이나 생각의 주체가 앞의 누구인지를 정확히 찾아야 합니다. 수능에서는 누가 행동했는지뿐 아니라 누가 말했고, 누가 주장했고, 누가 믿었는지를 놓치지 않는 것이 중요합니다.

his의 핵심은 인물 정보를 계속 붙잡아 두는 데 있습니다

his는 뒤에 명사가 있느냐 없느냐에 따라 역할이 달라질 수 있습니다. 기준은 간단합니다.

> His car is outside. 뒤에 명사가 있음 → 그 남자의 차
>
> This bag is his. 뒤에 명사가 없음 → 이 가방은 그 남자의 것

his research, his dream, his belief, his wife, his students, ... 이런 표현이 나오면 그의라고 하지 말고, 누구의 연구인지, 누구의 꿈인지, 누구의 믿음인지 원래 이름을 다시 넣어서 읽어야 합니다.

그리고, 그 남자의 친구 중 한 명이라고 할 때는 a friend of him이 아니라 a friend of his라고 씁니다. 이 표현은 그 사람 자체가 아니라, 그 사람이 가진 친구들 중 한 명이라는 뜻입니다.

특정한 남자가 아니라 일반적인 한 사람을 가리키는 he

수능에서 he는 늘 앞에 나온 특정 남자를 가리키는 것만은 아닙니다. 문맥에 따라서는 특정 남자가 아니라 사람 일반을 뜻하는 경우도 있습니다. 예를 들어 someone, a person, a child, the consumer, the reader 같은 말이 먼저 나오고, 뒤에서 he나 his가 그 대상을 가리키는 경우가 있습니다. 이때는 앞에 나온 일반적인 한 사람을 다시 가리키는구나라고 이해해야 합니다. 이런 용법은 고전이나 철학 지문에서 자주 보이지만, 꼭 그런 글에서만 나오는 것은 아닙니다.

he or she / his or her / him or her

현대 영어에서는 성별을 한쪽으로 정하지 않고 한 사람을 가리킬 때 he or she, his or her, him or her를 자주 씁니다.

> In a pickup game of basketball played among friends, everyone is expected to call his or her own fouls...

여기서 his or her는 특정 남자나 특정 여자를 가리키는 것이 아닙니다. 각자의로 읽어야 합니다.

> He or she is drawn into the book.

이 문장도 마찬가지입니다. he or she는 어떤 특정 인물이 아니라 독자 일반을 가리킵니다. 이런 표현이 나오면 남자냐 여자냐를 따질 게 아니라, 성별을 정하지 않은 일반적 단수 인칭 표현이구나라고 생각해야 합니다.

▶ 읽을 때의 처리 기준 (he)
he를 보면, 앞에 나온 인물이나 개체를 찾아 원래 이름으로 바꿔 읽는다.

[심층 사고 훈련 : Deep Dive]

Q. 수능 지문을 읽을 때 he를 무작정 그는이라고 읽으면 가장 위험한 순간은 언제인가요?

정답: 지문 속에 남성 인물이 두 명 이상 등장할 때, 그리고 말과 생각과 주장의 주체를 정확히 추적해야 할 때입니다.

해설: 그는이라고 뭉뚱그려 읽으면, 글 중간부터 이 행동을 한 사람이 누구인지, 이 말을 한 사람이 누구인지, 이 생각을 가진 사람이 누구인지가 전부 섞여버립니다. he를 보는 순간 원래 이름으로 치환해서 읽어야 글의 흐름이 유지됩니다.

[1초 스피드 체크 : Speed Check]

▶ 다음 문장들을 읽고, he(his)가 요구하는 정확한 사고의 흐름에 1초 만에 체크해 보세요.

The boss called John into the office because he made a critical error.

Q. 여기서 he를 읽는 올바른 뇌의 스위치는?

[ ] A. 그냥 그는이라고 해석하고 부드럽게 넘어간다.

[ ] B. 사장과 John 중 치명적인 실수를 한 사람이 누구인지 문맥으로 따져본다.

정답: B
해설: 수능 지칭 추론의 전형적인 패턴입니다. 상식적으로 불려간 John이 실수를 한 주체이므로, he 자리에 John을 넣어서 읽어야 완벽한 독해가 됩니다.

His idea was brilliant, but the final decision wasn't his.

Q. 한 문장에 두 번 쓰인 his의 역할 차이는?

[ ] A. 둘 다 명사를 꾸며 주는 역할이다.

[ ] B. 첫 번째는 명사를 꾸미고, 두 번째는 명사 없이 혼자 쓰여 그의 것이라는 뜻이 된다.

정답: B
해설: his는 뒤에 명사가 있는지 없는지에 따라 역할이 달라집니다. 하지만 독해에서는 둘 다 결국 앞에 나온 인물에게 다시 연결해 읽는 것이 핵심입니다.

He looked tired, so I decided not to bother him.

Q. 여기서 him을 새로운 인물로 착각하지 않으려면?

[ ] A. he와 him은 자리만 달라졌을 뿐 같은 대상을 가리킨다는 점을 인식한다.

[ ] B. him은 무조건 다른 사람이라고 외운다.

정답: A
해설: he와 him은 문장 안에서 역할만 달라진 것입니다. 가리키는 대상은 같습니다.

Everyone is expected to call his or her own fouls.

Q. 여기서 his or her를 읽는 가장 좋은 방법은?

[ ] A. 어떤 특정 남자와 여자를 가리킨다고 읽는다.

[ ] B. everyone을 받아서 각자의라고 읽는다.

정답: B
해설: his or her는 성별을 한쪽으로 정하지 않은 일반적 단수 인칭 표현입니다. 특정 인물을 찾는 것이 아니라 everyone과 연결해야 합니다.

He believed that human societies were moving towards more rational forms...

Q. 여기서 He를 읽을 때 가장 중요한 것은?

[ ] A. 그냥 그는이라고 번역하고 내용만 따라간다.

[ ] B. 앞 문맥에서 이 믿음을 가진 사상가나 학자가 누구인지 찾아 그 이름으로 바꿔 읽는다.

정답: B
해설: 수능에서는 he가 단지 인물을 가리키는 데 그치지 않고, 주장과 믿음의 출처를 추적하게 만드는 경우가 많습니다.

이제 위에서 배운 내용을 실전에 적용해 봅시다. 다음 기출 문장들을 읽으며 he나 his를 무작정 그, 그의라고 번역하는 낡은 습관을 버리세요. 단어를 만나는 0.001초의 순간, 이 he가 앞에 나온 누구를 다시 가리키는지, 이 his가 누구의 정보인지를 먼저 확인한 뒤 원래 이름으로 바꾸는 연습을 해야 합니다.

[기출 문장 1: 주인공의 이름표를 끈질기게 추적하는 his]

Max Kleiber, a pioneer in the study of animal biology, was best known for his research on animal nutrition and metabolism. (2026 수능)

사고의 흐름

was best known for his research → 그의 연구로 잘 알려져 있었다

독해 스위치 작동: 여기서 his는 막연한 그의가 아닙니다. 문장 맨 앞에 나온 Max Kleiber의 연구라고 정확히 원래 이름을 넣어서 읽어야 인물 정보가 흩어지지 않습니다.

[기출 문장 2: 성별을 넓게 받는 일반적 단수 인칭 표현]

In a pickup game of basketball played among friends, everyone is expected to call his or her own fouls… (2026 수능)

사고의 흐름

everyone is expected to call his or her own fouls → 모두가 각자의 파울을 선언할 것으로 기대된다

독해 스위치 작동: 앞에 특정 남성이 등장한 것이 아닙니다. his or her는 everyone을 받아 주는 표현이므로 그 사람의라고 읽지 말고 각자의로 읽어야 합니다.

[기출 문장 3: 주장과 믿음의 주체를 추적하는 He]

He believed that human societies were moving towards more rational forms… (2026 수능)

사고의 흐름

He believed that… → 앞에서 나온 그 사상가가 이렇게 믿었다

독해 스위치 작동: 이 문장은 내용만 따라가면 안 됩니다. 앞 문맥에서 누가 이 믿음을 말하고 있는지 찾아야 합니다. He 자리에 그 인물의 이름을 넣고 읽어야, 이 주장과 관점의 출처를 놓치지 않습니다.

수능 기출 문장

[19] After hearing his comments, she felt confident about herself.

[26] After World War II, he studied law at the University of Freiburg until 1949.

[26] Although his books are known to be difficult to translate, they have in fact been widely translated into other languages.

[26] Early in his career, he worked for the State of Lower Saxony, where he was in charge of educational reform.

[26] He researched a variety of subjects, including mass media and law.

[26] In 1960—1961, Luhmann had the chance to study sociology at Harvard University, where he was influenced by Talcott Parsons, one of the most famous social system theorists.

[26] In 1968, he became a professor of sociology at the University of Bielefeld.

[26] Later, Luhmann developed his own social system theory.

[32] If, as the noted linguist Leonard Bloomfield argued, the way a person talks is a "composite result of what he has heard before," then language innovation would happen where the most people heard and talked to the most other people.

[43] Camila said before her sister handed him a small parcel.

they

#11 빈도 56 설명 잠금

단어 설명 (뜻/사용법)

샘플북은 단어 설명을 10개까지만 제공합니다.
나머지 설명은 **peshare.com 정식판**에서 이어집니다.

수능 기출 문장

[18] I have always enjoyed watching birds in my yard and identifying them by sight and sound.

[20] The strategy is to analyze all the possible scenarios that the future holds and then to see what proportion of them lead to success or failure.

[21] They provided a space where one could write daily about her whereabouts, feelings, and thoughts.

[22] Due to their low acquisition and maintenance costs, cargo bicycles convey much potential in developed and developing countries alike, such as the becak (a three-wheeled bicycle) in Indonesia.

[23] If restaurant customers are informed of the calories in their meals, those who want to lose weight can make use of the information, leaving those who are unconcerned about calories unaffected.

[23] Regulatory mandates are blunt swords; they tend to neglect diversity and may have serious unintended adverse effects.

[24] Cells that help you recognize people's faces need to be extremely sensitive to details of shape, but they can pay less attention to location.

[24] Cells that help your hand muscles reach out to an object need to know the size and location of the object, but they don't need to know about color.

[24] They need to know a little about shape, but not in great detail.

[26] Although his books are known to be difficult to translate, they have in fact been widely translated into other languages.

for

#12 빈도 54 설명 잠금

단어 설명 (뜻/사용법)

샘플북은 단어 설명을 10개까지만 제공합니다.
나머지 설명은 **peshare.com 정식판**에서 이어집니다.

수능 기출 문장

[18] I would like to know how to sign up for the club.

[18] I could not find any information except for this contact email address.

[19] Jamie had pushed herself for months to finally break her record, but it was all for nothing.

[19] Jamie, now motivated to keep pushing for her goal, replied with a smile.

[19] Next race, I'll beat my best time for sure!"

[21] By making the self public in a private sphere, the self also became an object for self-inspection and self-critique.

[21] Diaries were personal and private; one would write for oneself, or, in Habermas's formulation, one would make oneself public to oneself.

[21] Over time and with rereading, disparate entries, events, and happenstances could be rendered into insights and narratives about the self, and allowed for the formation of subjectivity.

[22] Services using electrically assisted delivery tricycles have been successfully implemented in France and are gradually being adopted across Europe for services as varied as parcel and catering deliveries.

[23] An important advantage of disclosure, as opposed to more aggressive forms of regulation, is its flexibility and respect for the operation of free markets.

have

#13 빈도 45 설명 잠금

단어 설명 (뜻/사용법)

샘플북은 단어 설명을 10개까지만 제공합니다.
나머지 설명은 **peshare.com 정식판**에서 이어집니다.

수능 기출 문장

[18] I have always enjoyed watching birds in my yard and identifying them by sight and sound.

[18] I have been a bird-watcher since childhood.

[19] Jamie had pushed herself for months to finally break her record, but it was all for nothing.

[19] Recognizing how she felt about her failure, Ken, her teammate, approached her and said, “Jamie, even though you didn’t set a personal best time today, your performances have improved dramatically.

[19] To her disappointment, she had failed to beat her personal best time, again.

[19] Your running skills have progressed so much!

[20] The mathematical theory of probability hasn’t eliminated risk, but it allows us to manage that risk more effectively.

[20] Turning the uncertainty into numbers has proved a potent way of analyzing the paths and finding the shortcut to your destination.

[22] Services using electrically assisted delivery tricycles have been successfully implemented in France and are gradually being adopted across Europe for services as varied as parcel and catering deliveries.

[22] The latter have the potential to become a preferred ‘last-mile’ vehicle, particularly in high-density and congested areas.

it

#14 빈도 43 설명 잠금

단어 설명 (뜻/사용법)

샘플북은 단어 설명을 10개까지만 제공합니다.
나머지 설명은 **peshare.com 정식판**에서 이어집니다.

수능 기출 문장

[18] To whom it may concern, My name is Michael Brown.

[19] Jamie had pushed herself for months to finally break her record, but it was all for nothing.

[20] The mathematical theory of probability hasn't eliminated risk, but it allows us to manage that risk more effectively.

[21] It is in that context that the idea of "the self [as] both made and explored with words" emerges.

[24] Centuries ago, people found it difficult to imagine how someone could see an object without seeing what color it is.

[24] Consequently, after localized brain damage, it is possible to see certain aspects of an object and not others.

[24] Even today, you might find it surprising to learn about people who see an object without seeing where it is, or see it without seeing whether it is moving.

[24] It is natural to assume that anyone who sees an object sees everything about it — the shape, color, location, and movement.

[29] Fashion is among the simplest and cheapest methods of self-expression: clothes can be ④ inexpensively purchased while making it easy to convey notions of wealth, intellectual stature, relaxation or environmental consciousness, even if none of these is true.

[29] The most common explanation offered by my informants as to why fashion is so appealing is ① that it constitutes a kind of theatrical costumery.

by

#15 빈도 33 설명 잠금

단어 설명 (뜻/사용법)

샘플북은 단어 설명을 10개까지만 제공합니다.
나머지 설명은 **peshare.com 정식판**에서 이어집니다.

수능 기출 문장

[18] I have always enjoyed watching birds in my yard and identifying them by sight and sound.

[21] By making the self public in a private sphere, the self also became an object for self-inspection and self-critique.

[23] Information provision, by contrast, respects freedom of choice.

[25] The above graph shows the percentages of Americans' preferred type of place to live by age group, based on a 2020 survey.

[26] In 1960—1961, Luhmann had the chance to study sociology at Harvard University, where he was influenced by Talcott Parsons, one of the most famous social system theorists.

[29] The most common explanation offered by my informants as to why fashion is so appealing is ① that it constitutes a kind of theatrical costumery.

[31] In discharging their usual responsibilities of description and commentary, reporters' accounts of sports events are eagerly consulted by sports fans, while in their broader journalistic role of covering sport in its many forms, sports journalists are among the most visible of all contemporary writers.

[31] The ruminations of the elite class of 'celebrity' sports journalists are much sought after by the major newspapers, their lucrative contracts being the envy of colleagues in other 'disciplines' of journalism.

[34] It is that the realities are obscured from view by the partitioning of time, and so questions of responsibility toward the past and future do not arise naturally.

[37] By using contingency pricing, clients are ensured that they pay no fees until they receive a settlement.

we

#16 빈도 33 설명 잠금

단어 설명 (뜻/사용법)

샘플북은 단어 설명을 10개까지만 제공합니다.
나머지 설명은 **peshare.com 정식판**에서 이어집니다.

수능 기출 문장

[20] At every step in our journey through life we encounter junctions with many different pathways leading into the distance.

[20] The mathematical theory of probability hasn't eliminated risk, but it allows us to manage that risk more effectively.

[20] Trusting our intuition to make the choice often ends up with us making a suboptimal choice.

[30] Everywhere we turn we hear about almighty "cyberspace"!

[30] It's the one that must ④ adapt to us .

[30] On the contrary, we brought the motors into our lives, as automobiles, refrigerators, drill presses, and pencil sharpeners.

[30] The hype promises that we will leave our boring lives, put on goggles and body suits, and enter some metallic, three-dimensional, multimedia otherworld.

[30] The longer we continue to believe that computers will take us to a magical new world, the longer we will ⑤ maintain their natural fusion with our lives, the hallmark of every major movement that aspires to be called a socioeconomic revolution.

[30] These innovations led to a major socioeconomic movement precisely because they entered and ③ affected profoundly our everyday lives.

[30] This ② absorption has been so complete that we refer to all these tools with names that declare their usage, not their “motorness.”

as

#17 빈도 31 설명 잠금

단어 설명 (뜻/사용법)

샘플북은 단어 설명을 10개까지만 제공합니다.
나머지 설명은 **peshare.com 정식판**에서 이어집니다.

수능 기출 문장

[21] It is in that context that the idea of "the self [as] both made and explored with words" emerges.

[22] Due to their low acquisition and maintenance costs, cargo bicycles convey much potential in developed and developing countries alike, such as the becak (a three-wheeled bicycle) in Indonesia.

[22] In locations where bicycle use is high, such as the Netherlands, delivery bicycles are also used to carry personal cargo (e.g. groceries).

[22] Services using electrically assisted delivery tricycles have been successfully implemented in France and are gradually being adopted across Europe for services as varied as parcel and catering deliveries.

[22] Urban delivery vehicles can be adapted to better suit the density of urban distribution, which often involves smaller vehicles such as vans, including bicycles.

[22] Using bicycles as cargo vehicles is particularly encouraged when combined with policies that restrict motor vehicle access to specific areas of a city, such as downtown or commercial districts, or with the extension of dedicated bike lanes.

[23] An important advantage of disclosure, as opposed to more aggressive forms of regulation, is its flexibility and respect for the operation of free markets.

[23] If automobile manufacturers are required to measure and publicize the safety characteristics of cars, potential car purchasers can trade safety concerns against other attributes, such as price and styling.

[29] As a form of expression, fashion contains a host of ambiguities, enabling individuals to recreate the meanings ③ associated with specific pieces of clothing.

[29] The most common explanation offered by my informants as to why fashion is so appealing is ① that it constitutes a kind of theatrical costumery.

Camila

#18 빈도 27 설명 잠금

단어 설명 (뜻/사용법)

샘플북은 단어 설명을 10개까지만 제공합니다.
나머지 설명은 **peshare.com 정식판**에서 이어집니다.

수능 기출 문장

[43] Camila asked out of interest.

[43] Camila nodded, seeing how happy her gift of the glasses had made their dad.

[43] Camila relaxed only when Hailey had safely placed the cake on the party table.

[43] Camila said before her sister handed him a small parcel.

[43] Camila yelled uneasily, watching her sister carrying a huge cake to the table.

[43] “Actually Camila, I recently found out he has long been suffering from color blindness.

[43] “Don’t worry, Camila,” Hailey responded, smiling.

[43] “Hailey, Dad doesn’t have eyesight problems,” Camila said, puzzled.

[43] “I bet you bought a wallet or a watch for him,” Camila said.

can

#19 빈도 27 설명 잠금

단어 설명 (뜻/사용법)

샘플북은 단어 설명을 10개까지만 제공합니다.
나머지 설명은 **peshare.com 정식판**에서 이어집니다.

수능 기출 문장

[22] Urban delivery vehicles can be adapted to better suit the density of urban distribution, which often involves smaller vehicles such as vans, including bicycles.

[23] If automobile manufacturers are required to measure and publicize the safety characteristics of cars, potential car purchasers can trade safety concerns against other attributes, such as price and styling.

[23] If restaurant customers are informed of the calories in their meals, those who want to lose weight can make use of the information, leaving those who are unconcerned about calories unaffected.

[24] Cells that help you recognize people's faces need to be extremely sensitive to details of shape, but they can pay less attention to location.

[29] Fashion can also strengthen agency in various ways, ⑤ opening up space for action.

[29] Fashion is among the simplest and cheapest methods of self-expression: clothes can be ④ inexpensively purchased while making it easy to convey notions of wealth, intellectual stature, relaxation or environmental consciousness, even if none of these is true.

[29] To understand how trends can ultimately give individuals power and freedom, one must first discuss fashion's importance as a basis for change.

[35] ② There are times when being able to project your voice loudly will be very useful when working in school, and knowing that you can cut through a noisy classroom, dinner hall or playground is a great skill to have.

[39] (①) Issues that can be expressed in quantitative, measurable units are easy to slice.

[39] (②) For example, compensation demands can be divided into cents-per-hour increments or lease rates can be quoted as dollars per square foot.

Dad

#20 빈도 27 설명 잠금

단어 설명 (뜻/사용법)

샘플북은 단어 설명을 10개까지만 제공합니다.
나머지 설명은 **peshare.com 정식판**에서 이어집니다.

수능 기출 문장

[43] By the way, there's something you should know about Dad ..." They were suddenly interrupted by the doorbell ringing.

[43] Camila nodded, seeing how happy her gift of the glasses had made their dad.

[43] Hailey told him in tears, "Dad, I'm glad you can now finally enjoy the true beauty of rainbows and roses.

[43] It was their dad and they were overjoyed to see him.

[43] You're fifty today, Dad.

[43] "Dad will be here shortly.

[43] "Dad will be surprised to find out what it is!"

[43] "Dad, these glasses can help correct your red-green color blindness," said Hailey.

[43] "Hailey, Dad doesn't have eyesight problems," Camila said, puzzled.

Hailey

#21 빈도 27 설명 잠금

단어 설명 (뜻/사용법)

샘플북은 단어 설명을 10개까지만 제공합니다.
나머지 설명은 **peshare.com 정식판**에서 이어집니다.

수능 기출 문장

[43] Camila relaxed only when Hailey had safely placed the cake on the party table.

[43] Hailey answered with a wink.

[43] Hailey told him in tears, “Dad, I’m glad you can now finally enjoy the true beauty of rainbows and roses.

[43] He’s kept it a secret so as not to worry us,” Hailey explained.

[43] In reply, Hailey answered, “No.

[43] “Dad, these glasses can help correct your red-green color blindness,” said Hailey.

[43] “Don’t worry, Camila,” Hailey responded, smiling.

[43] “Hailey, be careful!”

[43] “Hailey, Dad doesn’t have eyesight problems,” Camila said, puzzled.

on

#22 빈도 27 설명 잠금

단어 설명 (뜻/사용법)

샘플북은 단어 설명을 10개까지만 제공합니다.
나머지 설명은 **peshare.com 정식판**에서 이어집니다.

수능 기출 문장

[20] This gives you a much better map of the future on which to base your decisions about which path to choose.

[24] Different parts of the brain's visual system get information on a need-to-know basis.

[25] The above graph shows the percentages of Americans' preferred type of place to live by age group, based on a 2020 survey.

[30] On the contrary, we brought the motors into our lives, as automobiles, refrigerators, drill presses, and pencil sharpeners.

[30] The hype promises that we will leave our boring lives, put on goggles and body suits, and enter some metallic, three-dimensional, multimedia otherworld.

[33] Since receiver bees will only accept water if they require it, either for themselves or to pass on to other bees and brood, this unloading time is correlated with the colony's overall need of water.

[33] Studying interactions on the dancefloor provides us with a number of illustrative examples of how individuals changing their own behavior in response to local information _____.

[36] If the baby water flea is developing into an adult in water that includes the chemical signatures of creatures that prey on water fleas, it develops a helmet and spines to defend itself against predators.

[40] In all these domains, craftsmanship focuses on objective standards, on the thing in itself.

[41] For example, algorithms have proved more accurate than humans in predicting whether a prisoner released on parole will go on to commit another crime, or in predicting whether a potential candidate will perform well in a job in future.

with

#23 빈도 27 설명 잠금

단어 설명 (뜻/사용법)

샘플북은 단어 설명을 10개까지만 제공합니다.
나머지 설명은 **peshare.com 정식판**에서 이어집니다.

수능 기출 문장

[19] Jamie, now motivated to keep pushing for her goal, replied with a smile.

[20] At every step in our journey through life we encounter junctions with many different pathways leading into the distance.

[20] Trusting our intuition to make the choice often ends up with us making a suboptimal choice.

[21] It is in that context that the idea of "the self [as] both made and explored with words" emerges.

[21] Over time and with rereading, disparate entries, events, and happenstances could be rendered into insights and narratives about the self, and allowed for the formation of subjectivity.

[22] Using bicycles as cargo vehicles is particularly encouraged when combined with policies that restrict motor vehicle access to specific areas of a city, such as downtown or commercial districts, or with the extension of dedicated bike lanes.

[23] Disclosure does not interfere with, and should even promote, the autonomy (and quality) of individual decision-making.

[29] As a form of expression, fashion contains a host of ambiguities, enabling individuals to recreate the meanings ③ associated with specific pieces of clothing.

[30] That's exactly what will happen with information technology and its devices under human-centric computing.

[30] The longer we continue to believe that computers will take us to a magical new world, the longer we will ⑤ maintain their natural fusion with our lives, the hallmark of every major movement that aspires to be called a socioeconomic revolution.

do

#24 빈도 25 설명 잠금

단어 설명 (뜻/사용법)

샘플북은 단어 설명을 10개까지만 제공합니다.
나머지 설명은 **peshare.com 정식판**에서 이어집니다.

수능 기출 문장

[19] Recognizing how she felt about her failure, Ken, her teammate, approached her and said, “Jamie, even though you didn’t set a personal best time today, your performances have improved dramatically.

[23] Disclosure does not interfere with, and should even promote, the autonomy (and quality) of individual decision-making.

[23] For example, energy efficiency requirements for appliances may produce goods that work less well or that have characteristics that consumers do not want.

[24] Cells that help your hand muscles reach out to an object need to know the size and location of the object, but they don’t need to know about color.

[30] When the Industrial Revolution arrived with its great innovation, the motor, we didn’t leave our world to go to some ① remote motorspace!

[31] Yet sports journalists do not have a standing in their profession that corresponds to the size of their readerships or of their pay packets, with the old saying (now reaching the status of cliché) that sport is the ‘toy department of the news media’ still readily to hand as a dismissal of the worth of what sports journalists do.

[34] It is that the realities are obscured from view by the partitioning of time, and so questions of responsibility toward the past and future do not arise naturally.

[36] If the water around it doesn’t include the chemical signatures of predators, the water flea doesn’t develop these protective devices.

[37] In this approach, lawyers do not receive fees or payment until the case is settled, when they are paid a percentage of the money that the client receives.

[39] It may be easier to reach an agreement when settlement terms don't have to be implemented until months in the future.

I

#25 빈도 25 설명 잠금

단어 설명 (뜻/사용법)

샘플북은 단어 설명을 10개까지만 제공합니다.
나머지 설명은 **peshare.com 정식판**에서 이어집니다.

수능 기출 문장

[18] I would like to know how to sign up for the club.

[18] I could not find any information except for this contact email address.

[18] I have always enjoyed watching birds in my yard and identifying them by sight and sound.

[18] I have been a bird-watcher since childhood.

[18] I look forward to your reply.

[18] I was surprised and excited to find out about a community of passionate bird-watchers who travel annually to go birding.

[18] I would love to join your club, but your website appears to be under construction.

[18] Yesterday, I happened to read an article about your club.

[19] Next race, I'll beat my best time for sure!"

[35] ④ However, I would always advise that you use your loudest voice incredibly sparingly and avoid shouting as much as possible.

or

#26 빈도 24 설명 잠금

단어 설명 (뜻/사용법)

샘플북은 단어 설명을 10개까지만 제공합니다.
나머지 설명은 **peshare.com 정식판**에서 이어집니다.

수능 기출 문장

[20] The strategy is to analyze all the possible scenarios that the future holds and then to see what proportion of them lead to success or failure.

[21] Diaries were personal and private; one would write for oneself, or, in Habermas's formulation, one would make oneself public to oneself.

[22] Using bicycles as cargo vehicles is particularly encouraged when combined with policies that restrict motor vehicle access to specific areas of a city, such as downtown or commercial districts, or with the extension of dedicated bike lanes.

[23] For example, energy efficiency requirements for appliances may produce goods that work less well or that have characteristics that consumers do not want.

[24] Even today, you might find it surprising to learn about people who see an object without seeing where it is, or see it without seeing whether it is moving.

[29] Fashion is among the simplest and cheapest methods of self-expression: clothes can be ④ inexpensively purchased while making it easy to convey notions of wealth, intellectual stature, relaxation or environmental consciousness, even if none of these is true.

[31] Yet sports journalists do not have a standing in their profession that corresponds to the size of their readerships or of their pay packets, with the old saying (now reaching the status of cliché) that sport is the 'toy department of the news media' still readily to hand as a dismissal of the worth of what sports journalists do.

[32] Slang, or, if you prefer, “lexical innovation,” has always started in cities — an outgrowth of all those different people so frequently exposed to one another.

[33] Since receiver bees will only accept water if they require it, either for themselves or to pass on to other bees and brood, this unloading time is correlated with the colony’s overall need of water.

[33] Thus the individual water forager’s response to unloading time (up or down) regulates water collection in response to the colony’s need.

she

#27 빈도 22 설명 잠금

단어 설명 (뜻/사용법)

샘플북은 단어 설명을 10개까지만 제공합니다.
나머지 설명은 **peshare.com 정식판**에서 이어집니다.

수능 기출 문장

[19] After hearing his comments, she felt confident about herself.

[19] Jamie had pushed herself for months to finally break her record, but it was all for nothing.

[19] Jamie, now motivated to keep pushing for her goal, replied with a smile.

[19] Putting all of her energy into her last steps of the running race, Jamie crossed the finish line.

[19] Recognizing how she felt about her failure, Ken, her teammate, approached her and said, “Jamie, even though you didn’t set a personal best time today, your performances have improved dramatically.

[19] To her disappointment, she had failed to beat her personal best time, again.

[21] They provided a space where one could write daily about her whereabouts, feelings, and thoughts.

[43] Camila nodded, seeing how happy her gift of the glasses had made their dad.

[43] Camila said before her sister handed him a small parcel.

[43] Camila yelled uneasily, watching her sister carrying a huge cake to the table.

see

#28 빈도 21 설명 잠금

단어 설명 (뜻/사용법)

샘플북은 단어 설명을 10개까지만 제공합니다.
나머지 설명은 **peshare.com 정식판**에서 이어집니다.

수능 기출 문장

[20] The strategy is to analyze all the possible scenarios that the future holds and then to see what proportion of them lead to success or failure.

[24] Centuries ago, people found it difficult to imagine how someone could see an object without seeing what color it is.

[24] Consequently, after localized brain damage, it is possible to see certain aspects of an object and not others.

[24] Even today, you might find it surprising to learn about people who see an object without seeing where it is, or see it without seeing whether it is moving.

[24] However, one part of your brain sees its shape, another sees color, another detects location, and another perceives movement.

[24] It is natural to assume that anyone who sees an object sees everything about it — the shape, color, location, and movement.

[43] Camila nodded, seeing how happy her gift of the glasses had made their dad.

[43] It was their dad and they were overjoyed to see him.

[43] Seeing vivid red and green colors for the first time ever, he started to cry.

when

#29 빈도 21 설명 잠금

단어 설명 (뜻/사용법)

샘플북은 단어 설명을 10개까지만 제공합니다.
나머지 설명은 **peshare.com 정식판**에서 이어집니다.

수능 기출 문장

[22] Using bicycles as cargo vehicles is particularly encouraged when combined with policies that restrict motor vehicle access to specific areas of a city, such as downtown or commercial districts, or with the extension of dedicated bike lanes.

[30] When the Industrial Revolution arrived with its great innovation, the motor, we didn't leave our world to go to some ① remote motorspace!

[35] ② There are times when being able to project your voice loudly will be very useful when working in school, and knowing that you can cut through a noisy classroom, dinner hall or playground is a great skill to have.

[36] The water flea only expends the energy needed to produce spines and a helmet when it needs to.

[37] In this approach, lawyers do not receive fees or payment until the case is settled, when they are paid a percentage of the money that the client receives.

[38] (④) When entering a city park, people often imagine a sharp separation from streets, cars, and buildings.

[39] (③) When working to fractionate issues of principle or precedent, parties may use the time horizon (when the principle goes into effect or how long it will last) as a way to fractionate the issue.

[39] It may be easier to reach an agreement when settlement terms don't have to be implemented until months in the future.

[40] Craftsmanship cuts a far wider swath than skilled manual labor; it serves the computer programmer, the doctor, and the artist; parenting improves when it is practiced as a skilled craft, as does citizenship.

[41] A similar idea is supported by further evidence that ‘checklists’ can improve the quality of expert decisions in a range of domains by ensuring that important steps or considerations aren’t missed when people are feeling relaxed.

about

#30 빈도 20 설명 잠금

단어 설명 (뜻/사용법)

샘플북은 단어 설명을 10개까지만 제공합니다.
나머지 설명은 **peshare.com 정식판**에서 이어집니다.

수능 기출 문장

[18] I was surprised and excited to find out about a community of passionate bird-watchers who travel annually to go birding.

[18] Yesterday, I happened to read an article about your club.

[19] After hearing his comments, she felt confident about herself.

[19] Recognizing how she felt about her failure, Ken, her teammate, approached her and said, “Jamie, even though you didn’t set a personal best time today, your performances have improved dramatically.

[20] Each choice involves uncertainty about which path will get you to your destination.

[20] This gives you a much better map of the future on which to base your decisions about which path to choose.

[21] Over time and with rereading, disparate entries, events, and happenstances could be rendered into insights and narratives about the self, and allowed for the formation of subjectivity.

[21] They provided a space where one could write daily about her whereabouts, feelings, and thoughts.

[23] If restaurant customers are informed of the calories in their meals, those who want to lose weight can make use of the information, leaving those who are unconcerned about calories unaffected.

[24] Cells that help your hand muscles reach out to an object need to know the size and location of the object, but they don't need to know about color.

time

#31 빈도 20 설명 잠금

단어 설명 (뜻/사용법)

샘플북은 단어 설명을 10개까지만 제공합니다.
나머지 설명은 **peshare.com 정식판**에서 이어집니다.

수능 기출 문장

[19] Next race, I'll beat my best time for sure!"

[19] Recognizing how she felt about her failure, Ken, her teammate, approached her and said, "Jamie, even though you didn't set a personal best time today, your performances have improved dramatically.

[19] To her disappointment, she had failed to beat her personal best time, again.

[19] You'll definitely break your personal best time in the next race!"

[21] Over time and with rereading, disparate entries, events, and happenstances could be rendered into insights and narratives about the self, and allowed for the formation of subjectivity.

[33] Conversely, if this search time is long then the bee is more likely to give up collecting water.

[33] If this search time is short then the returning bee is more likely to perform a waggle dance to recruit others to the water source.

[33] Since receiver bees will only accept water if they require it, either for themselves or to pass on to other bees and brood, this unloading time is correlated with the colony's overall need of water.

[33] Thus the individual water forager's response to unloading time (up or down) regulates water collection in response to the colony's need.

[34] In the case of climate change, however, the sharp division of time into past, present, and future has been desperately misleading and has, most importantly, hidden from view the extent of the responsibility of those of us alive now.

color

#32 빈도 19 설명 잠금

단어 설명 (뜻/사용법)

샘플북은 단어 설명을 10개까지만 제공합니다.
나머지 설명은 **peshare.com 정식판**에서 이어집니다.

수능 기출 문장

[24] Cells that help your hand muscles reach out to an object need to know the size and location of the object, but they don't need to know about color.

[24] Centuries ago, people found it difficult to imagine how someone could see an object without seeing what color it is.

[24] However, one part of your brain sees its shape, another sees color, another detects location, and another perceives movement.

[24] It is natural to assume that anyone who sees an object sees everything about it — the shape, color, location, and movement.

[43] Look at those wonderful colors!"

[43] Seeing vivid red and green colors for the first time ever, he started to cry.

[43] They all walked into the dining room, where he was greeted with a rainbow-colored birthday cake and fifty red roses.

[43] "Actually Camila, I recently found out he has long been suffering from color blindness.

[43] "Dad, these glasses can help correct your red-green color blindness," said Hailey.

not

#33 빈도 19 설명 잠금

단어 설명 (뜻/사용법)

샘플북은 단어 설명을 10개까지만 제공합니다.
나머지 설명은 **peshare.com 정식판**에서 이어집니다.

수능 기출 문장

[18] I could not find any information except for this contact email address.

[23] Disclosure does not interfere with, and should even promote, the autonomy (and quality) of individual decision-making.

[23] For example, energy efficiency requirements for appliances may produce goods that work less well or that have characteristics that consumers do not want.

[24] Consequently, after localized brain damage, it is possible to see certain aspects of an object and not others.

[24] They need to know a little about shape, but not in great detail.

[30] People have not changed fundamentally in thousands of years.

[30] This ② absorption has been so complete that we refer to all these tools with names that declare their usage, not their "motorness."

[31] Yet sports journalists do not have a standing in their profession that corresponds to the size of their readerships or of their pay packets, with the old saying (now reaching the status of cliché) that sport is the 'toy department of the news media' still readily to hand as a dismissal of the worth of what sports journalists do.

[32] Cities drive taste change because they _____, who not surprisingly are often the creative people cities seem to attract.

[32] It spreads outward, in a manner not unlike transmissible disease, which itself typically "takes off" in cities.

will

#34 빈도 19 설명 잠금

단어 설명 (뜻/사용법)

샘플북은 단어 설명을 10개까지만 제공합니다.
나머지 설명은 **peshare.com 정식판**에서 이어집니다.

수능 기출 문장

[20] Each choice involves uncertainty about which path will get you to your destination.

[30] That's exactly what will happen with information technology and its devices under human-centric computing.

[30] The hype promises that we will leave our boring lives, put on goggles and body suits, and enter some metallic, three-dimensional, multimedia otherworld.

[30] The longer we continue to believe that computers will take us to a magical new world, the longer we will ⑤ maintain their natural fusion with our lives, the hallmark of every major movement that aspires to be called a socioeconomic revolution.

[33] Since receiver bees will only accept water if they require it, either for themselves or to pass on to other bees and brood, this unloading time is correlated with the colony's overall need of water.

[34] We understand that the segregation of our consciousness into present, past, and future is both a fiction and an oddly self-referential framework; your present was part of your mother's future, and your children's past will be in part your present.

[35] ② There are times when being able to project your voice loudly will be very useful when working in school, and knowing that you can cut through a noisy classroom, dinner hall or playground is a great skill to have.

[39] (③) When working to fractionate issues of principle or precedent, parties may use the time horizon (when the principle goes into effect or how long it will last) as a way to fractionate the issue.

[41] For example, algorithms have proved more accurate than humans in predicting whether a prisoner released on parole will go on to commit another crime, or in predicting whether a potential candidate will perform well in a job in future.

[43] “Dad will be here shortly.

birthday

#35 빈도 15 설명 잠금

단어 설명 (뜻/사용법)

샘플북은 단어 설명을 10개까지만 제공합니다.
나머지 설명은 **peshare.com 정식판**에서 이어집니다.

수능 기출 문장

[43] He slowly put them on, and stared at the birthday presents on the table.

[43] They all walked into the dining room, where he was greeted with a rainbow-colored birthday cake and fifty red roses.

[43] What gift did you buy for his birthday?"

[43] "Happy birthday!

[43] "My lovely ladies, thank you for inviting me to your place for my birthday."

into

#36 빈도 15 설명 잠금

단어 설명 (뜻/사용법)

샘플북은 단어 설명을 10개까지만 제공합니다.
나머지 설명은 **peshare.com 정식판**에서 이어집니다.

수능 기출 문장

[19] Putting all of her energy into her last steps of the running race, Jamie crossed the finish line.

[20] At every step in our journey through life we encounter junctions with many different pathways leading into the distance.

[20] Turning the uncertainty into numbers has proved a potent way of analyzing the paths and finding the shortcut to your destination.

[21] Over time and with rereading, disparate entries, events, and happenstances could be rendered into insights and narratives about the self, and allowed for the formation of subjectivity.

[26] Although his books are known to be difficult to translate, they have in fact been widely translated into other languages.

[30] On the contrary, we brought the motors into our lives, as automobiles, refrigerators, drill presses, and pencil sharpeners.

[34] In the case of climate change, however, the sharp division of time into past, present, and future has been desperately misleading and has, most importantly, hidden from view the extent of the responsibility of those of us alive now.

[34] We understand that the segregation of our consciousness into present, past, and future is both a fiction and an oddly self-referential framework; your present was part of your mother's future, and your children's past will be in part your present.

[36] If the baby water flea is developing into an adult in water that includes the chemical signatures of creatures that prey on water fleas, it develops a helmet and spines to defend itself against predators.

[39] (②) For example, compensation demands can be divided into cents-per-hour increments or lease rates can be quoted as dollars per square foot.

more

#37 빈도 15 설명 잠금

단어 설명 (뜻/사용법)

샘플북은 단어 설명을 10개까지만 제공합니다.
나머지 설명은 **peshare.com 정식판**에서 이어집니다.

수능 기출 문장

[20] The mathematical theory of probability hasn't eliminated risk, but it allows us to manage that risk more effectively.

[23] An important advantage of disclosure, as opposed to more aggressive forms of regulation, is its flexibility and respect for the operation of free markets.

[32] Media, ever more global, ever more far-reaching, spread language faster to more people.

[33] Conversely, if this search time is long then the bee is more likely to give up collecting water.

[33] If this search time is short then the returning bee is more likely to perform a waggle dance to recruit others to the water source.

[35] ① The more confidently you give instructions, the higher the chance of a positive class response.

[35] ⑤ A quiet, authoritative and measured tone has so much more impact than slightly panicked shouting.

[39] (⑤) For example, a company may devise a family emergency leave plan that allows employees the opportunity to be away from the company for a period of no longer than three hours, and no more than once a month, for illness in the employee's immediate family.

[41] For example, algorithms have proved more accurate than humans in predicting whether a prisoner released on parole will go on to commit another crime, or in predicting whether a potential candidate will perform well in a job in future.

[43] I bought something much more personal.

people

#38 빈도 15 설명 잠금

단어 설명 (뜻/사용법)

샘플북은 단어 설명을 10개까지만 제공합니다.
나머지 설명은 **peshare.com 정식판**에서 이어집니다.

수능 기출 문장

[24] Cells that help you recognize people's faces need to be extremely sensitive to details of shape, but they can pay less attention to location.

[24] Centuries ago, people found it difficult to imagine how someone could see an object without seeing what color it is.

[24] Even today, you might find it surprising to learn about people who see an object without seeing where it is, or see it without seeing whether it is moving.

[29] Clothes are part of how people present ② them to the world, and fashion locates them in the present, relative to what is happening in society and to fashion's own history.

[30] People have not changed fundamentally in thousands of years.

[32] Cities drive taste change because they _____, who not surprisingly are often the creative people cities seem to attract.

[32] If, as the noted linguist Leonard Bloomfield argued, the way a person talks is a "composite result of what he has heard before," then language innovation would happen where the most people heard and talked to the most other people.

[32] Media, ever more global, ever more far-reaching, spread language faster to more people.

[32] People have always wanted to be around other people and to learn from them.

[32] Slang, or, if you prefer, “lexical innovation,” has always started in cities — an outgrowth of all those different people so frequently exposed to one another.

water

#39 빈도 15 설명 잠금

단어 설명 (뜻/사용법)

샘플북은 단어 설명을 10개까지만 제공합니다.
나머지 설명은 **peshare.com 정식판**에서 이어집니다.

수능 기출 문장

[33] Conversely, if this search time is long then the bee is more likely to give up collecting water.

[33] For example, upon returning to their hive honeybees that have collected water search out a receiver bee to unload their water to within the hive.

[33] If this search time is short then the returning bee is more likely to perform a waggle dance to recruit others to the water source.

[33] Since receiver bees will only accept water if they require it, either for themselves or to pass on to other bees and brood, this unloading time is correlated with the colony's overall need of water.

[33] Thus the individual water forager's response to unloading time (up or down) regulates water collection in response to the colony's need.

[36] A fascinating species of water flea exhibits a kind of flexibility that evolutionary biologists call adaptive plasticity.

[36] If the baby water flea is developing into an adult in water that includes the chemical signatures of creatures that prey on water fleas, it develops a helmet and spines to defend itself against predators.

[36] If the water around it doesn't include the chemical signatures of predators, the water flea doesn't develop these protective devices.

[36] The water flea only expends the energy needed to produce spines and a helmet when it needs to.

make

#40 빈도 14 설명 잠금

단어 설명 (뜻/사용법)

샘플북은 단어 설명을 10개까지만 제공합니다.
나머지 설명은 **peshare.com 정식판**에서 이어집니다.

수능 기출 문장

[20] Trusting our intuition to make the choice often ends up with us making a suboptimal choice.

[21] By making the self public in a private sphere, the self also became an object for self-inspection and self-critique.

[21] Diaries were personal and private; one would write for oneself, or, in Habermas' s formulation, one would make oneself public to oneself.

[21] It is in that context that the idea of "the self [as] both made and explored with words" emerges.

[23] If restaurant customers are informed of the calories in their meals, those who want to lose weight can make use of the information, leaving those who are unconcerned about calories unaffected.

[29] Fashion is among the simplest and cheapest methods of self-expression: clothes can be ④ inexpensively purchased while making it easy to convey notions of wealth, intellectual stature, relaxation or environmental consciousness, even if none of these is true.

[37] From the client's point of view, the pricing makes sense in part because most clients in these cases are unfamiliar with and possibly intimidated by law firms.

[38] Once parks are in place, they are no inert stage — their purposes and meanings are made and remade by planners and by park users.

[41] In over 100 studies across many different domains, half of all cases show simple formulas make better significant predictions than human experts, and the remainder (except a very small handful), show a tie between the two.

[43] Camila nodded, seeing how happy her gift of the glasses had made their dad.

out

#41 빈도 14 설명 잠금

단어 설명 (뜻/사용법)

샘플북은 단어 설명을 10개까지만 제공합니다.
나머지 설명은 **peshare.com 정식판**에서 이어집니다.

수능 기출 문장

[18] I was surprised and excited to find out about a community of passionate bird-watchers who travel annually to go birding.

[24] Cells that help your hand muscles reach out to an object need to know the size and location of the object, but they don't need to know about color.

[33] For example, upon returning to their hive honeybees that have collected water search out a receiver bee to unload their water to within the hive.

[41] When there are a lot of different factors involved and a situation is very uncertain, simple formulas can win out by focusing on the most important factors and being consistent, while human judgement is too easily influenced by particularly salient and perhaps irrelevant considerations.

[43] Camila asked out of interest.

[43] "Actually Camila, I recently found out he has long been suffering from color blindness.

[43] "Dad will be surprised to find out what it is!"

Small

#42 빈도 14 설명 잠금

단어 설명 (뜻/사용법)

샘플북은 단어 설명을 10개까지만 제공합니다.
나머지 설명은 **peshare.com 정식판**에서 이어집니다.

수능 기출 문장

[25] ② In the 18-34 year-olds group, the percentage of those who preferred Big/Small City was higher than that of those who preferred Suburb of Big/Small City.

[25] ③ In the 35-54 year-olds group, the percentage of those who preferred Suburb of Big/Small City exceeded that of those who preferred Big/Small City.

[25] ④ In the 55 year-olds and older group, the percentage of those who chose Big/Small City among the three preferred types of place to live was the lowest.

[41] For example, treating patients in intensive care can require hundreds of small actions per day, and one small error could cost a life.

[41] In over 100 studies across many different domains, half of all cases show simple formulas make better significant predictions than human experts, and the remainder (except a very small handful), show a tie between the two.

[43] Camila said before her sister handed him a small parcel.

use

#43 빈도 14 설명 잠금

단어 설명 (뜻/사용법)

샘플북은 단어 설명을 10개까지만 제공합니다.
나머지 설명은 **peshare.com 정식판**에서 이어집니다.

수능 기출 문장

[22] In locations where bicycle use is high, such as the Netherlands, delivery bicycles are also used to carry personal cargo (e.g. groceries).

[22] Services using electrically assisted delivery tricycles have been successfully implemented in France and are gradually being adopted across Europe for services as varied as parcel and catering deliveries.

[22] Using bicycles as cargo vehicles is particularly encouraged when combined with policies that restrict motor vehicle access to specific areas of a city, such as downtown or commercial districts, or with the extension of dedicated bike lanes.

[23] If restaurant customers are informed of the calories in their meals, those who want to lose weight can make use of the information, leaving those who are unconcerned about calories unaffected.

[35] Actors, singers, politicians and countless others recognise the power of the human voice as a means of communication beyond the simple decoding of the words that are used.

[35] Learning to control your voice and use it for different purposes is, therefore, one of the most important skills to develop as an early career teacher.

[35] ④ However, I would always advise that you use your loudest voice incredibly sparingly and avoid shouting as much as possible.

[37] By using contingency pricing, clients are ensured that they pay no fees until they receive a settlement.

[37] The most commonly known form of results-based pricing is a practice called contingency pricing, used by lawyers.

[39] (③) When working to fractionate issues of principle or precedent, parties may use the time horizon (when the principle goes into effect or how long it will last) as a way to fractionate the issue.

what

#44 빈도 14 설명 잠금

단어 설명 (뜻/사용법)

샘플북은 단어 설명을 10개까지만 제공합니다.
나머지 설명은 **peshare.com 정식판**에서 이어집니다.

수능 기출 문장

[20] The strategy is to analyze all the possible scenarios that the future holds and then to see what proportion of them lead to success or failure.

[24] Centuries ago, people found it difficult to imagine how someone could see an object without seeing what color it is.

[29] Clothes are part of how people present ② them to the world, and fashion locates them in the present, relative to what is happening in society and to fashion's own history.

[30] That's exactly what will happen with information technology and its devices under human-centric computing.

[31] Yet sports journalists do not have a standing in their profession that corresponds to the size of their readerships or of their pay packets, with the old saying (now reaching the status of cliché) that sport is the 'toy department of the news media' still readily to hand as a dismissal of the worth of what sports journalists do.

[32] If, as the noted linguist Leonard Bloomfield argued, the way a person talks is a "composite result of what he has heard before," then language innovation would happen where the most people heard and talked to the most other people.

[38] (①) Indeed, what distinguishes a park from the broader category of public space is the representation of nature that parks are meant to embody.

[38] (⑤) What's behind this idea is not only landscape architects' desire to design aesthetically suggestive park spaces, but a much longer history of Western thought that envisions cities and nature as antithetical spaces and oppositional forces.

[43] What gift did you buy for his birthday?"

[43] "Dad will be surprised to find out what it is!"

city

#45 빈도 13 설명 잠금

단어 설명 (뜻/사용법)

샘플북은 단어 설명을 10개까지만 제공합니다.
나머지 설명은 **peshare.com 정식판**에서 이어집니다.

수능 기출 문장

[22] Using bicycles as cargo vehicles is particularly encouraged when combined with policies that restrict motor vehicle access to specific areas of a city, such as downtown or commercial districts, or with the extension of dedicated bike lanes.

[25] ② In the 18-34 year-olds group, the percentage of those who preferred Big/Small City was higher than that of those who preferred Suburb of Big/Small City.

[25] ③ In the 35-54 year-olds group, the percentage of those who preferred Suburb of Big/Small City exceeded that of those who preferred Big/Small City.

[25] ④ In the 55 year-olds and older group, the percentage of those who chose Big /Small City among the three preferred types of place to live was the lowest.

[32] Cities drive taste change because they _____, who not surprisingly are often the creative people cities seem to attract.

[32] Cities have long been dynamos of social possibility, foundries of art, music, and fashion.

[32] It spreads outward, in a manner not unlike transmissible disease, which itself typically "takes off" in cities.

[32] Slang, or, if you prefer, "lexical innovation," has always started in cities — an outgrowth of all those different people so frequently exposed to one another.

[38] (④) When entering a city park, people often imagine a sharp separation from streets, cars, and buildings.

[38] (⑤) What's behind this idea is not only landscape architects' desire to design aesthetically suggestive park spaces, but a much longer history of Western thought that envisions cities and nature as antithetical spaces and oppositional forces.

from

#46 빈도 13 설명 잠금

단어 설명 (뜻/사용법)

샘플북은 단어 설명을 10개까지만 제공합니다.
나머지 설명은 **peshare.com 정식판**에서 이어집니다.

수능 기출 문장

[32] People have always wanted to be around other people and to learn from them.

[34] In the case of climate change, however, the sharp division of time into past, present, and future has been desperately misleading and has, most importantly, hidden from view the extent of the responsibility of those of us alive now.

[34] It is that the realities are obscured from view by the partitioning of time, and so questions of responsibility toward the past and future do not arise naturally.

[34] The narrowing of our consciousness of time smooths the way to divorcing ourselves from responsibility for developments in the past and the future with which our lives are in fact deeply intertwined.

[37] From the client's point of view, the pricing makes sense in part because most clients in these cases are unfamiliar with and possibly intimidated by law firms.

[38] (①) Indeed, what distinguishes a park from the broader category of public space is the representation of nature that parks are meant to embody.

[38] (④) When entering a city park, people often imagine a sharp separation from streets, cars, and buildings.

[39] (⑤) For example, a company may devise a family emergency leave plan that allows employees the opportunity to be away from the company for a period of no longer than three hours, and no more than once a month, for illness in the employee's immediate family.

[41] Using checklists to ensure that no crucial steps are missed has proved to be remarkably effective in a range of medical contexts, from preventing live infections to reducing pneumonia.

[43] “Actually Camila, I recently found out he has long been suffering from color blindness.

say

#47 빈도 13 설명 잠금

단어 설명 (뜻/사용법)

샘플북은 단어 설명을 10개까지만 제공합니다.
나머지 설명은 **peshare.com 정식판**에서 이어집니다.

수능 기출 문장

[19] Recognizing how she felt about her failure, Ken, her teammate, approached her and said, “Jamie, even though you didn’t set a personal best time today, your performances have improved dramatically.

[43] Camila said before her sister handed him a small parcel.

[43] “Dad, these glasses can help correct your red-green color blindness,” said Hailey.

[43] “Hailey, Dad doesn’t have eyesight problems,” Camila said, puzzled.

[43] “I bet you bought a wallet or a watch for him,” Camila said.

this

#48 빈도 13 설명 잠금

단어 설명 (뜻/사용법)

샘플북은 단어 설명을 10개까지만 제공합니다.
나머지 설명은 **peshare.com 정식판**에서 이어집니다.

수능 기출 문장

[18] I could not find any information except for this contact email address.

[20] This gives you a much better map of the future on which to base your decisions about which path to choose.

[30] This ② absorption has been so complete that we refer to all these tools with names that declare their usage, not their “motorness.”

[31] This reluctance to take sports journalism seriously produces the paradoxical outcome that sports newspaper writers are much read but little _____.

[33] Conversely, if this search time is long then the bee is more likely to give up collecting water.

[33] If this search time is short then the returning bee is more likely to perform a waggle dance to recruit others to the water source.

[33] Since receiver bees will only accept water if they require it, either for themselves or to pass on to other bees and brood, this unloading time is correlated with the colony’s overall need of water.

[34] Nothing is generally wrong with structuring our consciousness of time in this conventional manner, and it often works well enough.

[36] So it may well be that this plasticity is an adaptation: a trait that came to exist in a species because it contributed to reproductive fitness.

[37] In this approach, lawyers do not receive fees or payment until the case is settled, when they are paid a percentage of the money that the client receives.

way

#49 빈도 13 설명 잠금

단어 설명 (뜻/사용법)

샘플북은 단어 설명을 10개까지만 제공합니다.
나머지 설명은 **peshare.com 정식판**에서 이어집니다.

수능 기출 문장

[20] Turning the uncertainty into numbers has proved a potent way of analyzing the paths and finding the shortcut to your destination.

[29] Fashion can also strengthen agency in various ways, ⑤ opening up space for action.

[32] If, as the noted linguist Leonard Bloomfield argued, the way a person talks is a "composite result of what he has heard before," then language innovation would happen where the most people heard and talked to the most other people.

[34] The narrowing of our consciousness of time smooths the way to divorcing ourselves from responsibility for developments in the past and the future with which our lives are in fact deeply intertwined.

[37] Contingency pricing is the major way that personal injury and certain consumer cases are billed.

[39] (③) When working to fractionate issues of principle or precedent, parties may use the time horizon (when the principle goes into effect or how long it will last) as a way to fractionate the issue.

[39] (④) Another approach is to vary the number of ways that the principle may be applied.

[39] Negotiators should try to find ways to slice a large issue into smaller pieces, known as using salami tactics.

[40] Social and economic conditions, however, often stand in the way of the craftsman's discipline and commitment: schools may fail to provide the tools to do good work, and workplaces may not truly value the aspiration for quality.

[40] "Craftsmanship" may suggest a way of life that declined with the arrival of industrial society — but this is misleading.

all

#50 빈도 12 설명 잠금

단어 설명 (뜻/사용법)

샘플북은 단어 설명을 10개까지만 제공합니다.
나머지 설명은 **peshare.com 정식판**에서 이어집니다.

수능 기출 문장

[19] Jamie had pushed herself for months to finally break her record, but it was all for nothing.

[19] Putting all of her energy into her last steps of the running race, Jamie crossed the finish line.

[20] The strategy is to analyze all the possible scenarios that the future holds and then to see what proportion of them lead to success or failure.

[30] This ② absorption has been so complete that we refer to all these tools with names that declare their usage, not their "motorness."

[31] In discharging their usual responsibilities of description and commentary, reporters' accounts of sports events are eagerly consulted by sports fans, while in their broader journalistic role of covering sport in its many forms, sports journalists are among the most visible of all contemporary writers.

[32] Slang, or, if you prefer, "lexical innovation," has always started in cities — an outgrowth of all those different people so frequently exposed to one another.

[40] In all these domains, craftsmanship focuses on objective standards, on the thing in itself.

[41] In over 100 studies across many different domains, half of all cases show simple formulas make better significant predictions than human experts, and the remainder (except a very small handful), show a tie between the two.

[43] They all walked into the dining room, where he was greeted with a rainbow-colored birthday cake and fifty red roses.

at

#51 빈도 12 설명 잠금

단어 설명 (뜻/사용법)

샘플북은 단어 설명을 10개까지만 제공합니다.
나머지 설명은 **peshare.com 정식판**에서 이어집니다.

수능 기출 문장

[20] At every step in our journey through life we encounter junctions with many different pathways leading into the distance.

[21] Coming of age in the 18th and 19th centuries, the personal diary became a centerpiece in the construction of a modern subjectivity, at the heart of which is the application of reason and critique to the understanding of world and self, which allowed the creation of a new kind of knowledge.

[26] After World War II, he studied law at the University of Freiburg until 1949.

[26] In 1960—1961, Luhmann had the chance to study sociology at Harvard University, where he was influenced by Talcott Parsons, one of the most famous social system theorists.

[26] In 1968, he became a professor of sociology at the University of Bielefeld.

[38] There's a reason for that: traditionally, park designers attempted to create such a feeling by planting tall trees at park boundaries, building stone walls, and constructing other means of partition.

[43] He slowly put them on, and stared at the birthday presents on the table.

[43] Look at those wonderful colors!"

find

#52 빈도 12 설명 잠금

단어 설명 (뜻/사용법)

샘플북은 단어 설명을 10개까지만 제공합니다.
나머지 설명은 **peshare.com 정식판**에서 이어집니다.

수능 기출 문장

[18] I could not find any information except for this contact email address.

[18] I was surprised and excited to find out about a community of passionate bird-watchers who travel annually to go birding.

[20] Turning the uncertainty into numbers has proved a potent way of analyzing the paths and finding the shortcut to your destination.

[24] Centuries ago, people found it difficult to imagine how someone could see an object without seeing what color it is.

[24] Even today, you might find it surprising to learn about people who see an object without seeing where it is, or see it without seeing whether it is moving.

[39] Negotiators should try to find ways to slice a large issue into smaller pieces, known as using salami tactics.

[43] “Actually Camila, I recently found out he has long been suffering from color blindness.

[43] “Dad will be surprised to find out what it is!”

know

#53 빈도 12 설명 잠금

단어 설명 (뜻/사용법)

샘플북은 단어 설명을 10개까지만 제공합니다.
나머지 설명은 **peshare.com 정식판**에서 이어집니다.

수능 기출 문장

[18] I would like to know how to sign up for the club.

[24] Cells that help your hand muscles reach out to an object need to know the size and location of the object, but they don't need to know about color.

[24] Different parts of the brain's visual system get information on a need-to-know basis.

[24] They need to know a little about shape, but not in great detail.

[26] Although his books are known to be difficult to translate, they have in fact been widely translated into other languages.

[35] ② There are times when being able to project your voice loudly will be very useful when working in school, and knowing that you can cut through a noisy classroom, dinner hall or playground is a great skill to have.

[37] The most commonly known form of results-based pricing is a practice called contingency pricing, used by lawyers.

[39] Negotiators should try to find ways to slice a large issue into smaller pieces, known as using salami tactics.

[43] By the way, there's something you should know about Dad…" They were suddenly interrupted by the doorbell ringing.

may

#54 빈도 12 설명 잠금

단어 설명 (뜻/사용법)

샘플북은 단어 설명을 10개까지만 제공합니다.
나머지 설명은 **peshare.com 정식판**에서 이어집니다.

수능 기출 문장

[18] To whom it may concern, My name is Michael Brown.

[23] For example, energy efficiency requirements for appliances may produce goods that work less well or that have characteristics that consumers do not want.

[23] Regulatory mandates are blunt swords; they tend to neglect diversity and may have serious unintended adverse effects.

[36] So it may well be that this plasticity is an adaptation: a trait that came to exist in a species because it contributed to reproductive fitness.

[37] Their biggest fears are high fees for a case that may take years to settle.

[39] (③) When working to fractionate issues of principle or precedent, parties may use the time horizon (when the principle goes into effect or how long it will last) as a way to fractionate the issue.

[39] (④) Another approach is to vary the number of ways that the principle may be applied.

[39] (⑤) For example, a company may devise a family emergency leave plan that allows employees the opportunity to be away from the company for a period of no longer than three hours, and no more than once a month, for illness in the employee's immediate family.

[39] It may be easier to reach an agreement when settlement terms don't have to be implemented until months in the future.

[40] Social and economic conditions, however, often stand in the way of the craftsman's discipline and commitment: schools may fail to provide the tools to do good work, and workplaces may not truly value the aspiration for quality.

most

#55 빈도 12 설명 잠금

단어 설명 (뜻/사용법)

샘플북은 단어 설명을 10개까지만 제공합니다.
나머지 설명은 **peshare.com 정식판**에서 이어집니다.

수능 기출 문장

[25] ① In each of the three age groups, Town/Rural Area was the most preferred type of place to live.

[26] In 1960—1961, Luhmann had the chance to study sociology at Harvard University, where he was influenced by Talcott Parsons, one of the most famous social system theorists.

[29] The most common explanation offered by my informants as to why fashion is so appealing is ① that it constitutes a kind of theatrical costumery.

[31] In discharging their usual responsibilities of description and commentary, reporters' accounts of sports events are eagerly consulted by sports fans, while in their broader journalistic role of covering sport in its many forms, sports journalists are among the most visible of all contemporary writers.

[32] If, as the noted linguist Leonard Bloomfield argued, the way a person talks is a "composite result of what he has heard before," then language innovation would happen where the most people heard and talked to the most other people.

[34] In the case of climate change, however, the sharp division of time into past, present, and future has been desperately misleading and has, most importantly, hidden from view the extent of the responsibility of those of us alive now.

[35] Learning to control your voice and use it for different purposes is, therefore, one of the most important skills to develop as an early career teacher.

[37] From the client's point of view, the pricing makes sense in part because most clients in these cases are unfamiliar with and possibly intimidated by law firms.

[37] The most commonly known form of results-based pricing is a practice called contingency pricing, used by lawyers.

[41] When there are a lot of different factors involved and a situation is very uncertain, simple formulas can win out by focusing on the most important factors and being consistent, while human judgement is too easily influenced by particularly salient and perhaps irrelevant considerations.

other

#56 빈도 12 설명 잠금

단어 설명 (뜻/사용법)

샘플북은 단어 설명을 10개까지만 제공합니다.
나머지 설명은 **peshare.com 정식판**에서 이어집니다.

수능 기출 문장

[23] If automobile manufacturers are required to measure and publicize the safety characteristics of cars, potential car purchasers can trade safety concerns against other attributes, such as price and styling.

[24] Consequently, after localized brain damage, it is possible to see certain aspects of an object and not others.

[26] Although his books are known to be difficult to translate, they have in fact been widely translated into other languages.

[31] The ruminations of the elite class of 'celebrity' sports journalists are much sought after by the major newspapers, their lucrative contracts being the envy of colleagues in other 'disciplines' of journalism.

[32] If, as the noted linguist Leonard Bloomfield argued, the way a person talks is a "composite result of what he has heard before," then language innovation would happen where the most people heard and talked to the most other people.

[32] People have always wanted to be around other people and to learn from them.

[33] If this search time is short then the returning bee is more likely to perform a waggle dance to recruit others to the water source.

[33] Since receiver bees will only accept water if they require it, either for themselves or to pass on to other bees and brood, this unloading time is correlated with the colony's overall need of water.

[35] Actors, singers, politicians and countless others recognise the power of the human voice as a means of communication beyond the simple decoding of the words that are used.

[37] In these and other instances of contingency pricing, the economic value of the service is hard to determine before the service, and providers develop a price that allows them to share the risks and rewards of delivering value to the buyer.

place

#57 빈도 12 설명 잠금

단어 설명 (뜻/사용법)

샘플북은 단어 설명을 10개까지만 제공합니다.
나머지 설명은 **peshare.com 정식판**에서 이어집니다.

수능 기출 문장

[25] The above graph shows the percentages of Americans' preferred type of place to live by age group, based on a 2020 survey.

[25] ① In each of the three age groups, Town/Rural Area was the most preferred type of place to live.

[25] ④ In the 55 year-olds and older group, the percentage of those who chose Big /Small City among the three preferred types of place to live was the lowest.

[25] ⑤ Each percentage of the three preferred types of place to live was higher than 20% across the three age groups.

[33] The entrance to a honeybee colony, often referred to as the dancefloor, is a market place for information about the state of the colony and the environment outside the hive.

[38] Once parks are in place, they are no inert stage — their purposes and meanings are made and remade by planners and by park users.

[43] Camila relaxed only when Hailey had safely placed the cake on the party table.

[43] "My lovely ladies, thank you for inviting me to your place for my birthday."

red

#58 빈도 12 설명 잠금

단어 설명 (뜻/사용법)

샘플북은 단어 설명을 10개까지만 제공합니다.
나머지 설명은 **peshare.com 정식판**에서 이어집니다.

수능 기출 문장

[43] Red represents love and green represents health.

[43] Seeing vivid red and green colors for the first time ever, he started to cry.

[43] They all walked into the dining room, where he was greeted with a rainbow-colored birthday cake and fifty red roses.

[43] “Dad, these glasses can help correct your red-green color blindness,” said Hailey.

there

#59 빈도 12 설명 잠금

단어 설명 (뜻/사용법)

샘플북은 단어 설명을 10개까지만 제공합니다.
나머지 설명은 **peshare.com 정식판**에서 이어집니다.

수능 기출 문장

[31] There is something deeply paradoxical about the professional status of sports journalism, especially in the medium of print.

[35] ② There are times when being able to project your voice loudly will be very useful when working in school, and knowing that you can cut through a noisy classroom, dinner hall or playground is a great skill to have.

[36] Plasticity is conducive to fitness if there is sufficient variation in the environment.

[36] There are many cases, across many species, of adaptive plasticity.

[38] There's a reason for that: traditionally, park designers attempted to create such a feeling by planting tall trees at park boundaries, building stone walls, and constructing other means of partition.

[41] There is evidence that even very simple algorithms can outperform expert judgement on simple prediction problems.

[41] When there are a lot of different factors involved and a situation is very uncertain, simple formulas can win out by focusing on the most important factors and being consistent, while human judgement is too easily influenced by particularly salient and perhaps irrelevant considerations.

[43] By the way, there's something you should know about Dad…" They were suddenly interrupted by the doorbell ringing.

those

#60 빈도 12 설명 잠금

단어 설명 (뜻/사용법)

샘플북은 단어 설명을 10개까지만 제공합니다.
나머지 설명은 **peshare.com 정식판**에서 이어집니다.

수능 기출 문장

[23] If restaurant customers are informed of the calories in their meals, those who want to lose weight can make use of the information, leaving those who are unconcerned about calories unaffected.

[25] ② In the 18-34 year-olds group, the percentage of those who preferred Big /Small City was higher than that of those who preferred Suburb of Big/Small City.

[25] ③ In the 35-54 year-olds group, the percentage of those who preferred Suburb of Big/Small City exceeded that of those who preferred Big/Small City.

[25] ④ In the 55 year-olds and older group, the percentage of those who chose Big /Small City among the three preferred types of place to live was the lowest.

[32] Slang, or, if you prefer, “lexical innovation,” has always started in cities — an outgrowth of all those different people so frequently exposed to one another.

[34] In the case of climate change, however, the sharp division of time into past, present, and future has been desperately misleading and has, most importantly, hidden from view the extent of the responsibility of those of us alive now.

[43] Look at those wonderful colors!”

if

#61 빈도 11 설명 잠금

단어 설명 (뜻/사용법)

샘플북은 단어 설명을 10개까지만 제공합니다.
나머지 설명은 **peshare.com 정식판**에서 이어집니다.

수능 기출 문장

[23] If automobile manufacturers are required to measure and publicize the safety characteristics of cars, potential car purchasers can trade safety concerns against other attributes, such as price and styling.

[23] If restaurant customers are informed of the calories in their meals, those who want to lose weight can make use of the information, leaving those who are unconcerned about calories unaffected.

[29] Fashion is among the simplest and cheapest methods of self-expression: clothes can be ④ inexpensively purchased while making it easy to convey notions of wealth, intellectual stature, relaxation or environmental consciousness, even if none of these is true.

[32] If, as the noted linguist Leonard Bloomfield argued, the way a person talks is a "composite result of what he has heard before," then language innovation would happen where the most people heard and talked to the most other people.

[32] Slang, or, if you prefer, "lexical innovation," has always started in cities — an outgrowth of all those different people so frequently exposed to one another.

[33] Conversely, if this search time is long then the bee is more likely to give up collecting water.

[33] If this search time is short then the returning bee is more likely to perform a waggle dance to recruit others to the water source.

[33] Since receiver bees will only accept water if they require it, either for themselves or to pass on to other bees and brood, this unloading time is correlated with the colony's overall need of water.

[36] If the baby water flea is developing into an adult in water that includes the chemical signatures of creatures that prey on water fleas, it develops a helmet and spines to defend itself against predators.

[36] If the water around it doesn't include the chemical signatures of predators, the water flea doesn't develop these protective devices.

much

#62 빈도 11 설명 잠금

단어 설명 (뜻/사용법)

샘플북은 단어 설명을 10개까지만 제공합니다.
나머지 설명은 **peshare.com 정식판**에서 이어집니다.

수능 기출 문장

[19] Your running skills have progressed so much!

[20] This gives you a much better map of the future on which to base your decisions about which path to choose.

[22] Due to their low acquisition and maintenance costs, cargo bicycles convey much potential in developed and developing countries alike, such as the becak (a three-wheeled bicycle) in Indonesia.

[31] The ruminations of the elite class of 'celebrity' sports journalists are much sought after by the major newspapers, their lucrative contracts being the envy of colleagues in other 'disciplines' of journalism.

[31] This reluctance to take sports journalism seriously produces the paradoxical outcome that sports newspaper writers are much read but little _____.

[35] ④ However, I would always advise that you use your loudest voice incredibly sparingly and avoid shouting as much as possible.

[35] ⑤ A quiet, authoritative and measured tone has so much more impact than slightly panicked shouting.

[38] (⑤) What's behind this idea is not only landscape architects' desire to design aesthetically suggestive park spaces, but a much longer history of Western thought that envisions cities and nature as antithetical spaces and oppositional forces.

[43] I bought something much more personal.

one

#63 빈도 11 설명 잠금

단어 설명 (뜻/사용법)

샘플북은 단어 설명을 10개까지만 제공합니다.
나머지 설명은 **peshare.com 정식판**에서 이어집니다.

수능 기출 문장

[21] Diaries were personal and private; one would write for oneself, or, in Habermas's formulation, one would make oneself public to oneself.

[21] They provided a space where one could write daily about her whereabouts, feelings, and thoughts.

[24] However, one part of your brain sees its shape, another sees color, another detects location, and another perceives movement.

[26] In 1960—1961, Luhmann had the chance to study sociology at Harvard University, where he was influenced by Talcott Parsons, one of the most famous social system theorists.

[29] To understand how trends can ultimately give individuals power and freedom, one must first discuss fashion's importance as a basis for change.

[30] It's the one that must ④ adapt to us.

[32] Slang, or, if you prefer, "lexical innovation," has always started in cities — an outgrowth of all those different people so frequently exposed to one another.

[35] Learning to control your voice and use it for different purposes is, therefore, one of the most important skills to develop as an early career teacher.

[41] For example, treating patients in intensive care can require hundreds of small actions per day, and one small error could cost a life.

park

#64 빈도 11 설명 잠금

단어 설명 (뜻/사용법)

샘플북은 단어 설명을 10개까지만 제공합니다.
나머지 설명은 **peshare.com 정식판**에서 이어집니다.

수능 기출 문장

[38] (①) Indeed, what distinguishes a park from the broader category of public space is the representation of nature that parks are meant to embody.

[38] (②) Public spaces include parks, concrete plazas, sidewalks, even indoor atriums.

[38] (④) When entering a city park, people often imagine a sharp separation from streets, cars, and buildings.

[38] (⑤) What's behind this idea is not only landscape architects' desire to design aesthetically suggestive park spaces, but a much longer history of Western thought that envisions cities and nature as antithetical spaces and oppositional forces.

[38] Moments of park creation are particularly telling, however, for they reveal and actualize ideas about nature and its relationship to urban society.

[38] Once parks are in place, they are no inert stage — their purposes and meanings are made and remade by planners and by park users.

[38] Parks take the shape demanded by the cultural concerns of their time.

[38] There's a reason for that: traditionally, park designers attempted to create such a feeling by planting tall trees at park boundaries, building stone walls, and constructing other means of partition.

sport

#65 빈도 11 설명 잠금

단어 설명 (뜻/사용법)

샘플북은 단어 설명을 10개까지만 제공합니다.
나머지 설명은 **peshare.com 정식판**에서 이어집니다.

수능 기출 문장

[31] In discharging their usual responsibilities of description and commentary, reporters' accounts of sports events are eagerly consulted by sports fans, while in their broader journalistic role of covering sport in its many forms, sports journalists are among the most visible of all contemporary writers.

[31] The ruminations of the elite class of 'celebrity' sports journalists are much sought after by the major newspapers, their lucrative contracts being the envy of colleagues in other 'disciplines' of journalism.

[31] There is something deeply paradoxical about the professional status of sports journalism, especially in the medium of print.

[31] This reluctance to take sports journalism seriously produces the paradoxical outcome that sports newspaper writers are much read but little _____.

[31] Yet sports journalists do not have a standing in their profession that corresponds to the size of their readerships or of their pay packets, with the old saying (now reaching the status of cliché) that sport is the 'toy department of the news media' still readily to hand as a dismissal of the worth of what sports journalists do.

who

#66 빈도 11 설명 잠금

단어 설명 (뜻/사용법)

샘플북은 단어 설명을 10개까지만 제공합니다.
나머지 설명은 **peshare.com 정식판**에서 이어집니다.

수능 기출 문장

[18] I was surprised and excited to find out about a community of passionate bird-watchers who travel annually to go birding.

[23] If restaurant customers are informed of the calories in their meals, those who want to lose weight can make use of the information, leaving those who are unconcerned about calories unaffected.

[24] Even today, you might find it surprising to learn about people who see an object without seeing where it is, or see it without seeing whether it is moving.

[24] It is natural to assume that anyone who sees an object sees everything about it — the shape, color, location, and movement.

[25] ② In the 18-34 year-olds group, the percentage of those who preferred Big /Small City was higher than that of those who preferred Suburb of Big/Small City.

[25] ③ In the 35-54 year-olds group, the percentage of those who preferred Suburb of Big/Small City exceeded that of those who preferred Big/Small City.

[25] ④ In the 55 year-olds and older group, the percentage of those who chose Big /Small City among the three preferred types of place to live was the lowest.

[32] Cities drive taste change because they _____, who not surprisingly are often the creative people cities seem to attract.

future

#67 빈도 10 설명 잠금

단어 설명 (뜻/사용법)

샘플북은 단어 설명을 10개까지만 제공합니다.
나머지 설명은 **peshare.com 정식판**에서 이어집니다.

수능 기출 문장

[20] The strategy is to analyze all the possible scenarios that the future holds and then to see what proportion of them lead to success or failure.

[20] This gives you a much better map of the future on which to base your decisions about which path to choose.

[34] In the case of climate change, however, the sharp division of time into past, present, and future has been desperately misleading and has, most importantly, hidden from view the extent of the responsibility of those of us alive now.

[34] It is that the realities are obscured from view by the partitioning of time, and so questions of responsibility toward the past and future do not arise naturally.

[34] The narrowing of our consciousness of time smooths the way to divorcing ourselves from responsibility for developments in the past and the future with which our lives are in fact deeply intertwined.

[34] We understand that the segregation of our consciousness into present, past, and future is both a fiction and an oddly self-referential framework; your present was part of your mother's future, and your children's past will be in part your present.

[39] It may be easier to reach an agreement when settlement terms don't have to be implemented until months in the future.

[41] For example, algorithms have proved more accurate than humans in predicting whether a prisoner released on parole will go on to commit another crime, or in predicting whether a potential candidate will perform well in a job in future.

how

#68 빈도 10 설명 잠금

단어 설명 (뜻/사용법)

샘플북은 단어 설명을 10개까지만 제공합니다.
나머지 설명은 **peshare.com 정식판**에서 이어집니다.

수능 기출 문장

[18] I would like to know how to sign up for the club.

[19] Recognizing how she felt about her failure, Ken, her teammate, approached her and said, "Jamie, even though you didn't set a personal best time today, your performances have improved dramatically.

[24] Centuries ago, people found it difficult to imagine how someone could see an object without seeing what color it is.

[29] Clothes are part of how people present ② them to the world, and fashion locates them in the present, relative to what is happening in society and to fashion's own history.

[29] To understand how trends can ultimately give individuals power and freedom, one must first discuss fashion's importance as a basis for change.

[33] Studying interactions on the dancefloor provides us with a number of illustrative examples of how individuals changing their own behavior in response to local information _____.

[39] (③) When working to fractionate issues of principle or precedent, parties may use the time horizon (when the principle goes into effect or how long it will last) as a way to fractionate the issue.

[43] Camila nodded, seeing how happy her gift of the glasses had made their dad.

human

#69 빈도 10 설명 잠금

단어 설명 (뜻/사용법)

샘플북은 단어 설명을 10개까지만 제공합니다.
나머지 설명은 **peshare.com 정식판**에서 이어집니다.

수능 기출 문장

[30] That's exactly what will happen with information technology and its devices under human-centric computing.

[35] Actors, singers, politicians and countless others recognise the power of the human voice as a means of communication beyond the simple decoding of the words that are used.

[40] * swath: 구획 Craftsmanship, a human desire that has over time in diverse contexts, often encounters factors that its full development.

[40] Craftsmanship names an enduring, basic human impulse, the desire to do a job well for its own sake.

[41] For example, algorithms have proved more accurate than humans in predicting whether a prisoner released on parole will go on to commit another crime, or in predicting whether a potential candidate will perform well in a job in future.

[41] In over 100 studies across many different domains, half of all cases show simple formulas make better significant predictions than human experts, and the remainder (except a very small handful), show a tie between the two.

[41] When there are a lot of different factors involved and a situation is very uncertain, simple formulas can win out by focusing on the most important factors and being consistent, while human judgement is too easily influenced by particularly salient and perhaps irrelevant considerations.

my

#70 빈도 10 설명 잠금

단어 설명 (뜻/사용법)

샘플북은 단어 설명을 10개까지만 제공합니다.
나머지 설명은 **peshare.com 정식판**에서 이어집니다.

수능 기출 문장

[18] I have always enjoyed watching birds in my yard and identifying them by sight and sound.

[18] To whom it may concern, My name is Michael Brown.

[19] Next race, I'll beat my best time for sure!"

[29] The most common explanation offered by my informants as to why fashion is so appealing is ① that it constitutes a kind of theatrical costumery.

[43] "My lovely ladies, thank you for inviting me to your place for my birthday."

personal

#71 빈도 10 설명 잠금

단어 설명 (뜻/사용법)

샘플북은 단어 설명을 10개까지만 제공합니다.
나머지 설명은 **peshare.com 정식판**에서 이어집니다.

수능 기출 문장

[19] Recognizing how she felt about her failure, Ken, her teammate, approached her and said, “Jamie, even though you didn’t set a personal best time today, your performances have improved dramatically.

[19] To her disappointment, she had failed to beat her personal best time, again.

[19] You’ll definitely break your personal best time in the next race!”

[21] Coming of age in the 18th and 19th centuries, the personal diary became a centerpiece in the construction of a modern subjectivity, at the heart of which is the application of reason and critique to the understanding of world and self, which allowed the creation of a new kind of knowledge.

[21] Diaries were personal and private; one would write for oneself, or, in Habermas’s formulation, one would make oneself public to oneself.

[22] In locations where bicycle use is high, such as the Netherlands, delivery bicycles are also used to carry personal cargo (e.g. groceries).

[37] Contingency pricing is the major way that personal injury and certain consumer cases are billed.

[43] I bought something much more personal.

simple

#72 빈도 10 설명 잠금

단어 설명 (뜻/사용법)

샘플북은 단어 설명을 10개까지만 제공합니다.
나머지 설명은 **peshare.com 정식판**에서 이어집니다.

수능 기출 문장

[35] Actors, singers, politicians and countless others recognise the power of the human voice as a means of communication beyond the simple decoding of the words that are used.

[40] And though craftsmanship can reward an individual with a sense of pride in work, this reward is not simple.

[41] In over 100 studies across many different domains, half of all cases show simple formulas make better significant predictions than human experts, and the remainder (except a very small handful), show a tie between the two.

[41] There is evidence that even very simple algorithms can outperform expert judgement on simple prediction problems.

[41] When there are a lot of different factors involved and a situation is very uncertain, simple formulas can win out by focusing on the most important factors and being consistent, while human judgement is too easily influenced by particularly salient and perhaps irrelevant considerations.

so

#73 빈도 10 설명 잠금

단어 설명 (뜻/사용법)

샘플북은 단어 설명을 10개까지만 제공합니다.
나머지 설명은 **peshare.com 정식판**에서 이어집니다.

수능 기출 문장

[19] Your running skills have progressed so much!

[29] The most common explanation offered by my informants as to why fashion is so appealing is ① that it constitutes a kind of theatrical costumery.

[30] This ② absorption has been so complete that we refer to all these tools with names that declare their usage, not their "motorness."

[32] Slang, or, if you prefer, "lexical innovation," has always started in cities — an outgrowth of all those different people so frequently exposed to one another.

[34] It is that the realities are obscured from view by the partitioning of time, and so questions of responsibility toward the past and future do not arise naturally.

[35] ⑤ A quiet, authoritative and measured tone has so much more impact than slightly panicked shouting.

[36] So it may well be that this plasticity is an adaptation: a trait that came to exist in a species because it contributed to reproductive fitness.

[43] He's kept it a secret so as not to worry us," Hailey explained.

than

#74 빈도 10 설명 잠금

단어 설명 (뜻/사용법)

샘플북은 단어 설명을 10개까지만 제공합니다.
나머지 설명은 **peshare.com 정식판**에서 이어집니다.

수능 기출 문장

[25] ② In the 18-34 year-olds group, the percentage of those who preferred Big/Small City was higher than that of those who preferred Suburb of Big/Small City.

[25] ⑤ Each percentage of the three preferred types of place to live was higher than 20% across the three age groups.

[35] ⑤ A quiet, authoritative and measured tone has so much more impact than slightly panicked shouting.

[39] (⑤) For example, a company may devise a family emergency leave plan that allows employees the opportunity to be away from the company for a period of no longer than three hours, and no more than once a month, for illness in the employee's immediate family.

[40] Craftsmanship cuts a far wider swath than skilled manual labor; it serves the computer programmer, the doctor, and the artist; parenting improves when it is practiced as a skilled craft, as does citizenship.

[41] For example, algorithms have proved more accurate than humans in predicting whether a prisoner released on parole will go on to commit another crime, or in predicting whether a potential candidate will perform well in a job in future.

[41] In over 100 studies across many different domains, half of all cases show simple formulas make better significant predictions than human experts, and the remainder (except a very small handful), show a tie between the two.

these

#75 빈도 10 설명 잠금

단어 설명 (뜻/사용법)

샘플북은 단어 설명을 10개까지만 제공합니다.
나머지 설명은 **peshare.com 정식판**에서 이어집니다.

수능 기출 문장

[29] Fashion is among the simplest and cheapest methods of self-expression: clothes can be ④ inexpensively purchased while making it easy to convey notions of wealth, intellectual stature, relaxation or environmental consciousness, even if none of these is true.

[30] These innovations led to a major socioeconomic movement precisely because they entered and ③ affected profoundly our everyday lives.

[30] This ② absorption has been so complete that we refer to all these tools with names that declare their usage, not their "motorness."

[36] If the water around it doesn't include the chemical signatures of predators, the water flea doesn't develop these protective devices.

[37] From the client's point of view, the pricing makes sense in part because most clients in these cases are unfamiliar with and possibly intimidated by law firms.

[37] In these and other instances of contingency pricing, the economic value of the service is hard to determine before the service, and providers develop a price that allows them to share the risks and rewards of delivering value to the buyer.

[40] In all these domains, craftsmanship focuses on objective standards, on the thing in itself.

[43] "Dad, these glasses can help correct your red-green color blindness," said Hailey.

but

#76 빈도 9 설명 잠금

단어 설명 (뜻/사용법)

샘플북은 단어 설명을 10개까지만 제공합니다.
나머지 설명은 **peshare.com 정식판**에서 이어집니다.

수능 기출 문장

[18] I would love to join your club, but your website appears to be under construction.

[19] Jamie had pushed herself for months to finally break her record, but it was all for nothing.

[20] The mathematical theory of probability hasn't eliminated risk, but it allows us to manage that risk more effectively.

[24] Cells that help you recognize people's faces need to be extremely sensitive to details of shape, but they can pay less attention to location.

[24] Cells that help your hand muscles reach out to an object need to know the size and location of the object, but they don't need to know about color.

[24] They need to know a little about shape, but not in great detail.

[31] This reluctance to take sports journalism seriously produces the paradoxical outcome that sports newspaper writers are much read but little _____.

[38] (⑤) What's behind this idea is not only landscape architects' desire to design aesthetically suggestive park spaces, but a much longer history of Western thought that envisions cities and nature as antithetical spaces and oppositional forces.

[40] "Craftsmanship" may suggest a way of life that declined with the arrival of industrial society — but this is misleading.

buy

#77 빈도 9 설명 잠금

단어 설명 (뜻/사용법)

샘플북은 단어 설명을 10개까지만 제공합니다.
나머지 설명은 **peshare.com 정식판**에서 이어집니다.

수능 기출 문장

[43] I bought something much more personal.

[43] What gift did you buy for his birthday?”

[43] “I bet you bought a wallet or a watch for him,” Camila said.

cake

#78 빈도 9 설명 잠금

단어 설명 (뜻/사용법)

샘플북은 단어 설명을 10개까지만 제공합니다.
나머지 설명은 **peshare.com 정식판**에서 이어집니다.

수능 기출 문장

[43] Camila relaxed only when Hailey had safely placed the cake on the party table.

[43] Camila yelled uneasily, watching her sister carrying a huge cake to the table.

[43] They all walked into the dining room, where he was greeted with a rainbow-colored birthday cake and fifty red roses.

case

#79 빈도 9 설명 잠금

단어 설명 (뜻/사용법)

샘플북은 단어 설명을 10개까지만 제공합니다.
나머지 설명은 **peshare.com 정식판**에서 이어집니다.

수능 기출 문장

[34] In the case of climate change, however, the sharp division of time into past, present, and future has been desperately misleading and has, most importantly, hidden from view the extent of the responsibility of those of us alive now.

[34] In the climate case, it is not that _____.

[36] There are many cases, across many species, of adaptive plasticity.

[37] Contingency pricing is the major way that personal injury and certain consumer cases are billed.

[37] From the client's point of view, the pricing makes sense in part because most clients in these cases are unfamiliar with and possibly intimidated by law firms.

[37] In this approach, lawyers do not receive fees or payment until the case is settled, when they are paid a percentage of the money that the client receives.

[37] Their biggest fears are high fees for a case that may take years to settle.

[41] In over 100 studies across many different domains, half of all cases show simple formulas make better significant predictions than human experts, and the remainder (except a very small handful), show a tie between the two.

example

#80 빈도 9 설명 잠금

단어 설명 (뜻/사용법)

샘플북은 단어 설명을 10개까지만 제공합니다.
나머지 설명은 **peshare.com 정식판**에서 이어집니다.

수능 기출 문장

[23] For example, energy efficiency requirements for appliances may produce goods that work less well or that have characteristics that consumers do not want.

[33] For example, upon returning to their hive honeybees that have collected water search out a receiver bee to unload their water to within the hive.

[33] Studying interactions on the dancefloor provides us with a number of illustrative examples of how individuals changing their own behavior in response to local information _____.

[39] (②) For example, compensation demands can be divided into cents-per-hour increments or lease rates can be quoted as dollars per square foot.

[39] (⑤) For example, a company may devise a family emergency leave plan that allows employees the opportunity to be away from the company for a period of no longer than three hours, and no more than once a month, for illness in the employee's immediate family.

[41] For example, algorithms have proved more accurate than humans in predicting whether a prisoner released on parole will go on to commit another crime, or in predicting whether a potential candidate will perform well in a job in future.

[41] For example, treating patients in intensive care can require hundreds of small actions per day, and one small error could cost a life.

glass

#81 빈도 9 설명 잠금

단어 설명 (뜻/사용법)

샘플북은 단어 설명을 10개까지만 제공합니다.
나머지 설명은 **peshare.com 정식판**에서 이어집니다.

수능 기출 문장

[43] Camila nodded, seeing how happy her gift of the glasses had made their dad.

[43] When he opened it, he discovered a pair of glasses inside.

[43] "Dad, these glasses can help correct your red-green color blindness," said Hailey.

green

#82 빈도 9 설명 잠금

단어 설명 (뜻/사용법)

샘플북은 단어 설명을 10개까지만 제공합니다.
나머지 설명은 **peshare.com 정식판**에서 이어집니다.

수능 기출 문장

[43] Red represents love and green represents health.

[43] Seeing vivid red and green colors for the first time ever, he started to cry.

[43] "Dad, these glasses can help correct your red-green color blindness," said Hailey.

its

#83 빈도 9 설명 잠금

단어 설명 (뜻/사용법)

샘플북은 단어 설명을 10개까지만 제공합니다.
나머지 설명은 **peshare.com 정식판**에서 이어집니다.

수능 기출 문장

[23] An important advantage of disclosure, as opposed to more aggressive forms of regulation, is its flexibility and respect for the operation of free markets.

[24] However, one part of your brain sees its shape, another sees color, another detects location, and another perceives movement.

[30] That's exactly what will happen with information technology and its devices under human-centric computing.

[30] When the Industrial Revolution arrived with its great innovation, the motor, we didn't leave our world to go to some ① remote motorspace!

[31] In discharging their usual responsibilities of description and commentary, reporters' accounts of sports events are eagerly consulted by sports fans, while in their broader journalistic role of covering sport in its many forms, sports journalists are among the most visible of all contemporary writers.

[38] Moments of park creation are particularly telling, however, for they reveal and actualize ideas about nature and its relationship to urban society.

[40] * swath: 구획 Craftsmanship, a human desire that has over time in diverse contexts, often encounters factors that its full development.

[40] Craftsmanship names an enduring, basic human impulse, the desire to do a job well for its own sake.

[40] The craftsman often faces conflicting objective standards of excellence; the desire to do something well for its own sake can be weakened by competitive pressure, by frustration, or by obsession.

life

#84 빈도 9 설명 잠금

단어 설명 (뜻/사용법)

샘플북은 단어 설명을 10개까지만 제공합니다.
나머지 설명은 **peshare.com 정식판**에서 이어집니다.

수능 기출 문장

[20] At every step in our journey through life we encounter junctions with many different pathways leading into the distance.

[30] On the contrary, we brought the motors into our lives, as automobiles, refrigerators, drill presses, and pencil sharpeners.

[30] The hype promises that we will leave our boring lives, put on goggles and body suits, and enter some metallic, three-dimensional, multimedia otherworld.

[30] The longer we continue to believe that computers will take us to a magical new world, the longer we will ⑤ maintain their natural fusion with our lives, the hallmark of every major movement that aspires to be called a socioeconomic revolution.

[30] These innovations led to a major socioeconomic movement precisely because they entered and ③ affected profoundly our everyday lives.

[34] The narrowing of our consciousness of time smooths the way to divorcing ourselves from responsibility for developments in the past and the future with which our lives are in fact deeply intertwined.

[40] “Craftsmanship” may suggest a way of life that declined with the arrival of industrial society — but this is misleading.

[41] For example, treating patients in intensive care can require hundreds of small actions per day, and one small error could cost a life.

need

#85 빈도 9 설명 잠금

단어 설명 (뜻/사용법)

샘플북은 단어 설명을 10개까지만 제공합니다.
나머지 설명은 **peshare.com 정식판**에서 이어집니다.

수능 기출 문장

[24] Cells that help you recognize people's faces need to be extremely sensitive to details of shape, but they can pay less attention to location.

[24] Cells that help your hand muscles reach out to an object need to know the size and location of the object, but they don't need to know about color.

[24] Different parts of the brain's visual system get information on a need-to-know basis.

[24] They need to know a little about shape, but not in great detail.

[33] Since receiver bees will only accept water if they require it, either for themselves or to pass on to other bees and brood, this unloading time is correlated with the colony's overall need of water.

[33] Thus the individual water forager's response to unloading time (up or down) regulates water collection in response to the colony's need.

[36] The water flea only expends the energy needed to produce spines and a helmet when it needs to.

no

#86 빈도 9 설명 잠금

단어 설명 (뜻/사용법)

샘플북은 단어 설명을 10개까지만 제공합니다.
나머지 설명은 **peshare.com 정식판**에서 이어집니다.

수능 기출 문장

[37] By using contingency pricing, clients are ensured that they pay no fees until they receive a settlement.

[38] Once parks are in place, they are no inert stage — their purposes and meanings are made and remade by planners and by park users.

[39] (⑤) For example, a company may devise a family emergency leave plan that allows employees the opportunity to be away from the company for a period of no longer than three hours, and no more than once a month, for illness in the employee's immediate family.

[41] Using checklists to ensure that no crucial steps are missed has proved to be remarkably effective in a range of medical contexts, from preventing live infections to reducing pneumonia.

[43] In reply, Hailey answered, "No.

often

#87 빈도 9 설명 잠금

단어 설명 (뜻/사용법)

샘플북은 단어 설명을 10개까지만 제공합니다.
나머지 설명은 **peshare.com 정식판**에서 이어집니다.

수능 기출 문장

[20] Trusting our intuition to make the choice often ends up with us making a suboptimal choice.

[22] Urban delivery vehicles can be adapted to better suit the density of urban distribution, which often involves smaller vehicles such as vans, including bicycles.

[32] Cities drive taste change because they _____, who not surprisingly are often the creative people cities seem to attract.

[33] The entrance to a honeybee colony, often referred to as the dancefloor, is a market place for information about the state of the colony and the environment outside the hive.

[34] Nothing is generally wrong with structuring our consciousness of time in this conventional manner, and it often works well enough.

[38] (④) When entering a city park, people often imagine a sharp separation from streets, cars, and buildings.

[40] * swath: 구획 Craftsmanship, a human desire that has over time in diverse contexts, often encounters factors that its full development.

[40] Social and economic conditions, however, often stand in the way of the craftsman's discipline and commitment: schools may fail to provide the tools to do good work, and workplaces may not truly value the aspiration for quality.

[40] The craftsman often faces conflicting objective standards of excellence; the desire to do something well for its own sake can be weakened by competitive pressure, by frustration, or by obsession.

present

#88 빈도 9 설명 잠금

단어 설명 (뜻/사용법)

샘플북은 단어 설명을 10개까지만 제공합니다.
나머지 설명은 **peshare.com 정식판**에서 이어집니다.

수능 기출 문장

[29] Clothes are part of how people present ② them to the world, and fashion locates them in the present, relative to what is happening in society and to fashion's own history.

[34] In the case of climate change, however, the sharp division of time into past, present, and future has been desperately misleading and has, most importantly, hidden from view the extent of the responsibility of those of us alive now.

[34] We understand that the segregation of our consciousness into present, past, and future is both a fiction and an oddly self-referential framework; your present was part of your mother's future, and your children's past will be in part your present .

[43] He slowly put them on, and stared at the birthday presents on the table.

self

#89 빈도 9 설명 잠금

단어 설명 (뜻/사용법)

샘플북은 단어 설명을 10개까지만 제공합니다.
나머지 설명은 **peshare.com 정식판**에서 이어집니다.

수능 기출 문장

[21] By making the self public in a private sphere, the self also became an object for self-inspection and self-critique.

[21] Coming of age in the 18th and 19th centuries, the personal diary became a centerpiece in the construction of a modern subjectivity, at the heart of which is the application of reason and critique to the understanding of world and self, which allowed the creation of a new kind of knowledge.

[21] It is in that context that the idea of "the self [as] both made and explored with words" emerges.

[21] Over time and with rereading, disparate entries, events, and happenstances could be rendered into insights and narratives about the self, and allowed for the formation of subjectivity.

[29] Fashion is among the simplest and cheapest methods of self-expression: clothes can be ④ inexpensively purchased while making it easy to convey notions of wealth, intellectual stature, relaxation or environmental consciousness, even if none of these is true.

[34] We understand that the segregation of our consciousness into present, past, and future is both a fiction and an oddly self-referential framework; your present was part of your mother's future, and your children's past will be in part your present.

table

#90 빈도 9 설명 잠금

단어 설명 (뜻/사용법)

샘플북은 단어 설명을 10개까지만 제공합니다.
나머지 설명은 **peshare.com 정식판**에서 이어집니다.

수능 기출 문장

[43] Camila relaxed only when Hailey had safely placed the cake on the party table.

[43] Camila yelled uneasily, watching her sister carrying a huge cake to the table.

[43] He slowly put them on, and stared at the birthday presents on the table.

where

#91 빈도 9 설명 잠금

단어 설명 (뜻/사용법)

샘플북은 단어 설명을 10개까지만 제공합니다.
나머지 설명은 **peshare.com 정식판**에서 이어집니다.

수능 기출 문장

[21] They provided a space where one could write daily about her whereabouts, feelings, and thoughts.

[22] In locations where bicycle use is high, such as the Netherlands, delivery bicycles are also used to carry personal cargo (e.g. groceries).

[24] Even today, you might find it surprising to learn about people who see an object without seeing where it is, or see it without seeing whether it is moving.

[26] Early in his career, he worked for the State of Lower Saxony, where he was in charge of educational reform.

[26] In 1960—1961, Luhmann had the chance to study sociology at Harvard University, where he was influenced by Talcott Parsons, one of the most famous social system theorists.

[32] If, as the noted linguist Leonard Bloomfield argued, the way a person talks is a "composite result of what he has heard before," then language innovation would happen where the most people heard and talked to the most other people.

[43] They all walked into the dining room, where he was greeted with a rainbow-colored birthday cake and fifty red roses.

which

#92 빈도 9 설명 잠금

단어 설명 (뜻/사용법)

샘플북은 단어 설명을 10개까지만 제공합니다.
나머지 설명은 **peshare.com 정식판**에서 이어집니다.

수능 기출 문장

[20] Each choice involves uncertainty about which path will get you to your destination.

[20] This gives you a much better map of the future on which to base your decisions about which path to choose.

[21] Coming of age in the 18th and 19th centuries, the personal diary became a centerpiece in the construction of a modern subjectivity, at the heart of which is the application of reason and critique to the understanding of world and self, which allowed the creation of a new kind of knowledge.

[21] Diaries were central media through which enlightened and free subjects could be constructed.

[22] Urban delivery vehicles can be adapted to better suit the density of urban distribution, which often involves smaller vehicles such as vans, including bicycles.

[32] It spreads outward, in a manner not unlike transmissible disease, which itself typically “takes off” in cities.

[34] The narrowing of our consciousness of time smooths the way to divorcing ourselves from responsibility for developments in the past and the future with which our lives are in fact deeply intertwined.

develop

#93 빈도 8 설명 잠금

단어 설명 (뜻/사용법)

샘플북은 단어 설명을 10개까지만 제공합니다.
나머지 설명은 **peshare.com 정식판**에서 이어집니다.

수능 기출 문장

[22] Due to their low acquisition and maintenance costs, cargo bicycles convey much potential in developed and developing countries alike, such as the becak (a three-wheeled bicycle) in Indonesia.

[26] Later, Luhmann developed his own social system theory.

[35] Learning to control your voice and use it for different purposes is, therefore, one of the most important skills to develop as an early career teacher.

[36] If the baby water flea is developing into an adult in water that includes the chemical signatures of creatures that prey on water fleas, it develops a helmet and spines to defend itself against predators.

[36] If the water around it doesn't include the chemical signatures of predators, the water flea doesn't develop these protective devices.

[37] In these and other instances of contingency pricing, the economic value of the service is hard to determine before the service, and providers develop a price that allows them to share the risks and rewards of delivering value to the buyer.

different

#94 빈도 8 설명 잠금

단어 설명 (뜻/사용법)

샘플북은 단어 설명을 10개까지만 제공합니다.
나머지 설명은 **peshare.com 정식판**에서 이어집니다.

수능 기출 문장

[20] At every step in our journey through life we encounter junctions with many different pathways leading into the distance.

[24] Different parts of the brain's visual system get information on a need-to-know basis.

[32] Slang, or, if you prefer, "lexical innovation," has always started in cities — an outgrowth of all those different people so frequently exposed to one another.

[35] Learning to control your voice and use it for different purposes is, therefore, one of the most important skills to develop as an early career teacher.

[41] In over 100 studies across many different domains, half of all cases show simple formulas make better significant predictions than human experts, and the remainder (except a very small handful), show a tie between the two.

[41] When there are a lot of different factors involved and a situation is very uncertain, simple formulas can win out by focusing on the most important factors and being consistent, while human judgement is too easily influenced by particularly salient and perhaps irrelevant considerations.

fashion

#95 빈도 8 설명 잠금

단어 설명 (뜻/사용법)

샘플북은 단어 설명을 10개까지만 제공합니다.
나머지 설명은 **peshare.com 정식판**에서 이어집니다.

수능 기출 문장

[29] As a form of expression, fashion contains a host of ambiguities, enabling individuals to recreate the meanings ③ associated with specific pieces of clothing.

[29] Clothes are part of how people present ② them to the world, and fashion locates them in the present, relative to what is happening in society and to fashion's own history.

[29] Fashion can also strengthen agency in various ways, ⑤ opening up space for action.

[29] Fashion is among the simplest and cheapest methods of self-expression: clothes can be ④ inexpensively purchased while making it easy to convey notions of wealth, intellectual stature, relaxation or environmental consciousness, even if none of these is true.

[29] The most common explanation offered by my informants as to why fashion is so appealing is ① that it constitutes a kind of theatrical costumery.

[29] To understand how trends can ultimately give individuals power and freedom, one must first discuss fashion's importance as a basis for change.

[32] Cities have long been dynamos of social possibility, foundries of art, music, and fashion.

something

#96 빈도 8 설명 잠금

단어 설명 (뜻/사용법)

샘플북은 단어 설명을 10개까지만 제공합니다.
나머지 설명은 **peshare.com 정식판**에서 이어집니다.

수능 기출 문장

[31] There is something deeply paradoxical about the professional status of sports journalism, especially in the medium of print.

[40] The craftsman often faces conflicting objective standards of excellence; the desire to do something well for its own sake can be weakened by competitive pressure, by frustration, or by obsession.

[43] By the way, there's something you should know about Dad…" They were suddenly interrupted by the doorbell ringing.

[43] I bought something much more personal.

another

#97 빈도 7 설명 잠금

단어 설명 (뜻/사용법)

샘플북은 단어 설명을 10개까지만 제공합니다.
나머지 설명은 **peshare.com 정식판**에서 이어집니다.

수능 기출 문장

[24] However, one part of your brain sees its shape, another sees color, another detects location, and another perceives movement.

[32] Slang, or, if you prefer, "lexical innovation," has always started in cities — an outgrowth of all those different people so frequently exposed to one another.

[39] (④) Another approach is to vary the number of ways that the principle may be applied.

[41] For example, algorithms have proved more accurate than humans in predicting whether a prisoner released on parole will go on to commit another crime, or in predicting whether a potential candidate will perform well in a job in future.

change

#98 빈도 7 설명 잠금

단어 설명 (뜻/사용법)

샘플북은 단어 설명을 10개까지만 제공합니다.
나머지 설명은 **peshare.com 정식판**에서 이어집니다.

수능 기출 문장

[29] To understand how trends can ultimately give individuals power and freedom, one must first discuss fashion's importance as a basis for change.

[29] Trends constantly suggest new opportunities for individuals to restage themselves, representing occasions for change.

[30] People have not changed fundamentally in thousands of years.

[30] Technology changes constantly.

[32] Cities drive taste change because they _____, who not surprisingly are often the creative people cities seem to attract.

[33] Studying interactions on the dancefloor provides us with a number of illustrative examples of how individuals changing their own behavior in response to local information _____.

[34] In the case of climate change, however, the sharp division of time into past, present, and future has been desperately misleading and has, most importantly, hidden from view the extent of the responsibility of those of us alive now.

could

#99 빈도 7 설명 잠금

단어 설명 (뜻/사용법)

샘플북은 단어 설명을 10개까지만 제공합니다.
나머지 설명은 **peshare.com 정식판**에서 이어집니다.

수능 기출 문장

[18] I could not find any information except for this contact email address.

[21] Diaries were central media through which enlightened and free subjects could be constructed.

[21] Over time and with rereading, disparate entries, events, and happenstances could be rendered into insights and narratives about the self, and allowed for the formation of subjectivity.

[21] They provided a space where one could write daily about her whereabouts, feelings, and thoughts.

[24] Centuries ago, people found it difficult to imagine how someone could see an object without seeing what color it is.

[41] For example, treating patients in intensive care can require hundreds of small actions per day, and one small error could cost a life.

even

#100 빈도 7 설명 잠금

단어 설명 (뜻/사용법)

샘플북은 단어 설명을 10개까지만 제공합니다.
나머지 설명은 **peshare.com 정식판**에서 이어집니다.

수능 기출 문장

[19] Recognizing how she felt about her failure, Ken, her teammate, approached her and said, “Jamie, even though you didn’t set a personal best time today, your performances have improved dramatically.

[23] Disclosure does not interfere with, and should even promote, the autonomy (and quality) of individual decision-making.

[24] Even today, you might find it surprising to learn about people who see an object without seeing where it is, or see it without seeing whether it is moving.

[29] Fashion is among the simplest and cheapest methods of self-expression: clothes can be ④ inexpensively purchased while making it easy to convey notions of wealth, intellectual stature, relaxation or environmental consciousness, even if none of these is true.

[38] (②) Public spaces include parks, concrete plazas, sidewalks, even indoor atriums.

[41] There is evidence that even very simple algorithms can outperform expert judgement on simple prediction problems.

individual

#101 빈도 7 설명 잠금

단어 설명 (뜻/사용법)

샘플북은 단어 설명을 10개까지만 제공합니다.
나머지 설명은 **peshare.com 정식판**에서 이어집니다.

수능 기출 문장

[23] Disclosure does not interfere with, and should even promote, the autonomy (and quality) of individual decision-making.

[29] As a form of expression, fashion contains a host of ambiguities, enabling individuals to recreate the meanings ③ associated with specific pieces of clothing.

[29] To understand how trends can ultimately give individuals power and freedom, one must first discuss fashion's importance as a basis for change.

[29] Trends constantly suggest new opportunities for individuals to restage themselves, representing occasions for change.

[33] Studying interactions on the dancefloor provides us with a number of illustrative examples of how individuals changing their own behavior in response to local information _____.

[33] Thus the individual water forager's response to unloading time (up or down) regulates water collection in response to the colony's need.

[40] And though craftsmanship can reward an individual with a sense of pride in work, this reward is not simple.

information

#102 빈도 7 설명 잠금

단어 설명 (뜻/사용법)

샘플북은 단어 설명을 10개까지만 제공합니다.
나머지 설명은 **peshare.com 정식판**에서 이어집니다.

수능 기출 문장

[18] I could not find any information except for this contact email address.

[23] If restaurant customers are informed of the calories in their meals, those who want to lose weight can make use of the information, leaving those who are unconcerned about calories unaffected.

[23] Information provision, by contrast, respects freedom of choice.

[24] Different parts of the brain's visual system get information on a need-to-know basis.

[30] That's exactly what will happen with information technology and its devices under human-centric computing.

[33] Studying interactions on the dancefloor provides us with a number of illustrative examples of how individuals changing their own behavior in response to local information _____.

[33] The entrance to a honeybee colony, often referred to as the dancefloor, is a market place for information about the state of the colony and the environment outside the hive.

love

#103 빈도 7 설명 잠금

단어 설명 (뜻/사용법)

샘플북은 단어 설명을 10개까지만 제공합니다.
나머지 설명은 **peshare.com 정식판**에서 이어집니다.

수능 기출 문장

[18] I would love to join your club, but your website appears to be under construction.

[43] Red represents love and green represents health.

[43] We love you!”

object

#104 빈도 7 설명 잠금

단어 설명 (뜻/사용법)

샘플북은 단어 설명을 10개까지만 제공합니다.
나머지 설명은 **peshare.com 정식판**에서 이어집니다.

수능 기출 문장

[21] By making the self public in a private sphere, the self also became an object for self-inspection and self-critique.

[24] Cells that help your hand muscles reach out to an object need to know the size and location of the object, but they don't need to know about color.

[24] Centuries ago, people found it difficult to imagine how someone could see an object without seeing what color it is.

[24] Consequently, after localized brain damage, it is possible to see certain aspects of an object and not others.

[24] Even today, you might find it surprising to learn about people who see an object without seeing where it is, or see it without seeing whether it is moving.

[24] It is natural to assume that anyone who sees an object sees everything about it — the shape, color, location, and movement.

only

#105 빈도 7 설명 잠금

단어 설명 (뜻/사용법)

샘플북은 단어 설명을 10개까지만 제공합니다.
나머지 설명은 **peshare.com 정식판**에서 이어집니다.

수능 기출 문장

[33] Since receiver bees will only accept water if they require it, either for themselves or to pass on to other bees and brood, this unloading time is correlated with the colony's overall need of water.

[36] The water flea only expends the energy needed to produce spines and a helmet when it needs to.

[37] Therefore, only an outcome in the client's favor is compensated.

[38] (⑤) What's behind this idea is not only landscape architects' desire to design aesthetically suggestive park spaces, but a much longer history of Western thought that envisions cities and nature as antithetical spaces and oppositional forces.

[43] Camila relaxed only when Hailey had safely placed the cake on the party table.

represent

#106 빈도 7 설명 잠금

단어 설명 (뜻/사용법)

샘플북은 단어 설명을 10개까지만 제공합니다.
나머지 설명은 **peshare.com 정식판**에서 이어집니다.

수능 기출 문장

[29] Trends constantly suggest new opportunities for individuals to restage themselves, representing occasions for change.

[43] Red represents love and green represents health.

three

#107 빈도 7 설명 잠금

단어 설명 (뜻/사용법)

샘플북은 단어 설명을 10개까지만 제공합니다.
나머지 설명은 **peshare.com 정식판**에서 이어집니다.

수능 기출 문장

[22] Due to their low acquisition and maintenance costs, cargo bicycles convey much potential in developed and developing countries alike, such as the becak (a three-wheeled bicycle) in Indonesia.

[25] ① In each of the three age groups, Town/Rural Area was the most preferred type of place to live.

[25] ④ In the 55 year-olds and older group, the percentage of those who chose Big /Small City among the three preferred types of place to live was the lowest.

[25] ⑤ Each percentage of the three preferred types of place to live was higher than 20% across the three age groups.

[30] The hype promises that we will leave our boring lives, put on goggles and body suits, and enter some metallic, three-dimensional, multimedia otherworld.

[39] (⑤) For example, a company may devise a family emergency leave plan that allows employees the opportunity to be away from the company for a period of no longer than three hours, and no more than once a month, for illness in the employee's immediate family.

very

#108 빈도 7 설명 잠금

단어 설명 (뜻/사용법)

샘플북은 단어 설명을 10개까지만 제공합니다.
나머지 설명은 **peshare.com 정식판**에서 이어집니다.

수능 기출 문장

[35] ② There are times when being able to project your voice loudly will be very useful when working in school, and knowing that you can cut through a noisy classroom, dinner hall or playground is a great skill to have.

[41] In over 100 studies across many different domains, half of all cases show simple formulas make better significant predictions than human experts, and the remainder (except a very small handful), show a tie between the two.

[41] There is evidence that even very simple algorithms can outperform expert judgement on simple prediction problems.

[41] When there are a lot of different factors involved and a situation is very uncertain, simple formulas can win out by focusing on the most important factors and being consistent, while human judgement is too easily influenced by particularly salient and perhaps irrelevant considerations.

watch

#109 빈도 7 설명 잠금

단어 설명 (뜻/사용법)

샘플북은 단어 설명을 10개까지만 제공합니다.
나머지 설명은 **peshare.com 정식판**에서 이어집니다.

수능 기출 문장

[18] I have always enjoyed watching birds in my yard and identifying them by sight and sound.

[43] Camila yelled uneasily, watching her sister carrying a huge cake to the table.

[43] “I bet you bought a wallet or a watch for him,” Camila said.

well

#110 빈도 7 설명 잠금

단어 설명 (뜻/사용법)

샘플북은 단어 설명을 10개까지만 제공합니다.
나머지 설명은 **peshare.com 정식판**에서 이어집니다.

수능 기출 문장

[23] For example, energy efficiency requirements for appliances may produce goods that work less well or that have characteristics that consumers do not want.

[34] Nothing is generally wrong with structuring our consciousness of time in this conventional manner, and it often works well enough.

[36] So it may well be that this plasticity is an adaptation: a trait that came to exist in a species because it contributed to reproductive fitness.

[40] Craftsmanship names an enduring, basic human impulse, the desire to do a job well for its own sake.

[40] The craftsman often faces conflicting objective standards of excellence; the desire to do something well for its own sake can be weakened by competitive pressure, by frustration, or by obsession.

[41] For example, algorithms have proved more accurate than humans in predicting whether a prisoner released on parole will go on to commit another crime, or in predicting whether a potential candidate will perform well in a job in future.

work

#111 빈도 7 설명 잠금

단어 설명 (뜻/사용법)

샘플북은 단어 설명을 10개까지만 제공합니다.
나머지 설명은 **peshare.com 정식판**에서 이어집니다.

수능 기출 문장

[23] For example, energy efficiency requirements for appliances may produce goods that work less well or that have characteristics that consumers do not want.

[26] Early in his career, he worked for the State of Lower Saxony, where he was in charge of educational reform.

[34] Nothing is generally wrong with structuring our consciousness of time in this conventional manner, and it often works well enough.

[35] ② There are times when being able to project your voice loudly will be very useful when working in school, and knowing that you can cut through a noisy classroom, dinner hall or playground is a great skill to have.

[39] (③) When working to fractionate issues of principle or precedent, parties may use the time horizon (when the principle goes into effect or how long it will last) as a way to fractionate the issue.

[40] And though craftsmanship can reward an individual with a sense of pride in work, this reward is not simple.

[40] Social and economic conditions, however, often stand in the way of the craftsman's discipline and commitment: schools may fail to provide the tools to do good work, and workplaces may not truly value the aspiration for quality.

answer

#112 빈도 6 설명 잠금

단어 설명 (뜻/사용법)

샘플북은 단어 설명을 10개까지만 제공합니다.
나머지 설명은 **peshare.com 정식판**에서 이어집니다.

수능 기출 문장

[43] Hailey answered with a wink.

[43] In reply, Hailey answered, “No.

bicycle

#113 빈도 6 설명 잠금

단어 설명 (뜻/사용법)

샘플북은 단어 설명을 10개까지만 제공합니다.
나머지 설명은 **peshare.com 정식판**에서 이어집니다.

수능 기출 문장

[22] Due to their low acquisition and maintenance costs, cargo bicycles convey much potential in developed and developing countries alike, such as the becak (a three-wheeled bicycle) in Indonesia.

[22] In locations where bicycle use is high, such as the Netherlands, delivery bicycles are also used to carry personal cargo (e.g. groceries).

[22] Urban delivery vehicles can be adapted to better suit the density of urban distribution, which often involves smaller vehicles such as vans, including bicycles.

[22] Using bicycles as cargo vehicles is particularly encouraged when combined with policies that restrict motor vehicle access to specific areas of a city, such as downtown or commercial districts, or with the extension of dedicated bike lanes.

blindness

#114 빈도 6 설명 잠금

단어 설명 (뜻/사용법)

샘플북은 단어 설명을 10개까지만 제공합니다.
나머지 설명은 **peshare.com 정식판**에서 이어집니다.

수능 기출 문장

[43] “Actually Camila, I recently found out he has long been suffering from color blindness.

[43] “Dad, these glasses can help correct your red-green color blindness,” said Hailey.

craftsmanship

#115 빈도 6 설명 잠금

단어 설명 (뜻/사용법)

샘플북은 단어 설명을 10개까지만 제공합니다.
나머지 설명은 **peshare.com 정식판**에서 이어집니다.

수능 기출 문장

[40] * swath: 구획 Craftsmanship, a human desire that has over time in diverse contexts, often encounters factors that its full development.

[40] And though craftsmanship can reward an individual with a sense of pride in work, this reward is not simple.

[40] Craftsmanship cuts a far wider swath than skilled manual labor; it serves the computer programmer, the doctor, and the artist; parenting improves when it is practiced as a skilled craft, as does citizenship.

[40] Craftsmanship names an enduring, basic human impulse, the desire to do a job well for its own sake.

[40] In all these domains, craftsmanship focuses on objective standards, on the thing in itself.

[40] "Craftsmanship" may suggest a way of life that declined with the arrival of industrial society — but this is misleading.

expert

#116 빈도 6 설명 잠금

단어 설명 (뜻/사용법)

샘플북은 단어 설명을 10개까지만 제공합니다.
나머지 설명은 **peshare.com 정식판**에서 이어집니다.

수능 기출 문장

[41] A similar idea is supported by further evidence that 'checklists' can improve the quality of expert decisions in a range of domains by ensuring that important steps or considerations aren't missed when people are feeling relaxed.

[41] In over 100 studies across many different domains, half of all cases show simple formulas make better significant predictions than human experts, and the remainder (except a very small handful), show a tie between the two.

[41] There is evidence that even very simple algorithms can outperform expert judgement on simple prediction problems.

fifty

#117 빈도 6 설명 잠금

단어 설명 (뜻/사용법)

샘플북은 단어 설명을 10개까지만 제공합니다.
나머지 설명은 **peshare.com 정식판**에서 이어집니다.

수능 기출 문장

[43] They all walked into the dining room, where he was greeted with a rainbow-colored birthday cake and fifty red roses.

[43] You're fifty today, Dad.

gift

#118 빈도 6 설명 잠금

단어 설명 (뜻/사용법)

샘플북은 단어 설명을 10개까지만 제공합니다.
나머지 설명은 **peshare.com 정식판**에서 이어집니다.

수능 기출 문장

[43] Camila nodded, seeing how happy her gift of the glasses had made their dad.

[43] What gift did you buy for his birthday?”

group

#119 빈도 6 설명 잠금

단어 설명 (뜻/사용법)

샘플북은 단어 설명을 10개까지만 제공합니다.
나머지 설명은 **peshare.com 정식판**에서 이어집니다.

수능 기출 문장

[25] The above graph shows the percentages of Americans' preferred type of place to live by age group, based on a 2020 survey.

[25] ① In each of the three age groups, Town/Rural Area was the most preferred type of place to live.

[25] ② In the 18-34 year-olds group, the percentage of those who preferred Big /Small City was higher than that of those who preferred Suburb of Big/Small City.

[25] ③ In the 35-54 year-olds group, the percentage of those who preferred Suburb of Big/Small City exceeded that of those who preferred Big/Small City.

[25] ④ In the 55 year-olds and older group, the percentage of those who chose Big /Small City among the three preferred types of place to live was the lowest.

[25] ⑤ Each percentage of the three preferred types of place to live was higher than 20% across the three age groups.

happy

#120 빈도 6 설명 잠금

단어 설명 (뜻/사용법)

샘플북은 단어 설명을 10개까지만 제공합니다.
나머지 설명은 **peshare.com 정식판**에서 이어집니다.

수능 기출 문장

[43] Camila nodded, seeing how happy her gift of the glasses had made their dad.

[43] "Happy birthday!

important

#121 빈도 6 설명 잠금

단어 설명 (뜻/사용법)

샘플북은 단어 설명을 10개까지만 제공합니다.
나머지 설명은 **peshare.com 정식판**에서 이어집니다.

수능 기출 문장

[23] An important advantage of disclosure, as opposed to more aggressive forms of regulation, is its flexibility and respect for the operation of free markets.

[35] Learning to control your voice and use it for different purposes is, therefore, one of the most important skills to develop as an early career teacher.

[41] A similar idea is supported by further evidence that ‘checklists’ can improve the quality of expert decisions in a range of domains by ensuring that important steps or considerations aren’t missed when people are feeling relaxed.

[41] When there are a lot of different factors involved and a situation is very uncertain, simple formulas can win out by focusing on the most important factors and being consistent, while human judgement is too easily influenced by particularly salient and perhaps irrelevant considerations.

live

#122 빈도 6 설명 잠금

단어 설명 (뜻/사용법)

샘플북은 단어 설명을 10개까지만 제공합니다.
나머지 설명은 **peshare.com 정식판**에서 이어집니다.

수능 기출 문장

[25] The above graph shows the percentages of Americans' preferred type of place to live by age group, based on a 2020 survey.

[25] ① In each of the three age groups, Town/Rural Area was the most preferred type of place to live.

[25] ④ In the 55 year-olds and older group, the percentage of those who chose Big /Small City among the three preferred types of place to live was the lowest.

[25] ⑤ Each percentage of the three preferred types of place to live was higher than 20% across the three age groups.

[41] Using checklists to ensure that no crucial steps are missed has proved to be remarkably effective in a range of medical contexts, from preventing live infections to reducing pneumonia.

long

#123 빈도 6 설명 잠금

단어 설명 (뜻/사용법)

샘플북은 단어 설명을 10개까지만 제공합니다.
나머지 설명은 **peshare.com 정식판**에서 이어집니다.

수능 기출 문장

[32] Cities have long been dynamos of social possibility, foundries of art, music, and fashion.

[33] Conversely, if this search time is long then the bee is more likely to give up collecting water.

[39] (③) When working to fractionate issues of principle or precedent, parties may use the time horizon (when the principle goes into effect or how long it will last) as a way to fractionate the issue.

[43] “Actually Camila, I recently found out he has long been suffering from color blindness.

many

#124 빈도 6 설명 잠금

단어 설명 (뜻/사용법)

샘플북은 단어 설명을 10개까지만 제공합니다.
나머지 설명은 **peshare.com 정식판**에서 이어집니다.

수능 기출 문장

[20] At every step in our journey through life we encounter junctions with many different pathways leading into the distance.

[31] In discharging their usual responsibilities of description and commentary, reporters' accounts of sports events are eagerly consulted by sports fans, while in their broader journalistic role of covering sport in its many forms, sports journalists are among the most visible of all contemporary writers.

[36] There are many cases, across many species, of adaptive plasticity.

[41] In over 100 studies across many different domains, half of all cases show simple formulas make better significant predictions than human experts, and the remainder (except a very small handful), show a tie between the two.

now

#125 빈도 6 설명 잠금

단어 설명 (뜻/사용법)

샘플북은 단어 설명을 10개까지만 제공합니다.
나머지 설명은 **peshare.com 정식판**에서 이어집니다.

수능 기출 문장

[19] Jamie, now motivated to keep pushing for her goal, replied with a smile.

[31] Yet sports journalists do not have a standing in their profession that corresponds to the size of their readerships or of their pay packets, with the old saying (now reaching the status of cliché) that sport is the 'toy department of the news media' still readily to hand as a dismissal of the worth of what sports journalists do.

[34] In the case of climate change, however, the sharp division of time into past, present, and future has been desperately misleading and has, most importantly, hidden from view the extent of the responsibility of those of us alive now.

[43] Hailey told him in tears, "Dad, I'm glad you can now finally enjoy the true beauty of rainbows and roses.

part

#126 빈도 6 설명 잠금

단어 설명 (뜻/사용법)

샘플북은 단어 설명을 10개까지만 제공합니다.
나머지 설명은 **peshare.com 정식판**에서 이어집니다.

수능 기출 문장

[24] Different parts of the brain's visual system get information on a need-to-know basis.

[24] However, one part of your brain sees its shape, another sees color, another detects location, and another perceives movement.

[29] Clothes are part of how people present ② them to the world, and fashion locates them in the present, relative to what is happening in society and to fashion's own history.

[34] We understand that the segregation of our consciousness into present, past, and future is both a fiction and an oddly self-referential framework; your present was part of your mother's future, and your children's past will be in part your present.

[37] From the client's point of view, the pricing makes sense in part because most clients in these cases are unfamiliar with and possibly intimidated by law firms.

percentage

#127 빈도 6 설명 잠금

단어 설명 (뜻/사용법)

샘플북은 단어 설명을 10개까지만 제공합니다.
나머지 설명은 **peshare.com 정식판**에서 이어집니다.

수능 기출 문장

[25] The above graph shows the percentages of Americans' preferred type of place to live by age group, based on a 2020 survey.

[25] ② In the 18-34 year-olds group, the percentage of those who preferred Big /Small City was higher than that of those who preferred Suburb of Big/Small City.

[25] ③ In the 35-54 year-olds group, the percentage of those who preferred Suburb of Big/Small City exceeded that of those who preferred Big/Small City.

[25] ④ In the 55 year-olds and older group, the percentage of those who chose Big /Small City among the three preferred types of place to live was the lowest.

[25] ⑤ Each percentage of the three preferred types of place to live was higher than 20% across the three age groups.

[37] In this approach, lawyers do not receive fees or payment until the case is settled, when they are paid a percentage of the money that the client receives.

pricing

#128 빈도 6 설명 잠금

단어 설명 (뜻/사용법)

샘플북은 단어 설명을 10개까지만 제공합니다.
나머지 설명은 **peshare.com 정식판**에서 이어집니다.

수능 기출 문장

[37] By using contingency pricing, clients are ensured that they pay no fees until they receive a settlement.

[37] Contingency pricing is the major way that personal injury and certain consumer cases are billed.

[37] From the client's point of view, the pricing makes sense in part because most clients in these cases are unfamiliar with and possibly intimidated by law firms.

[37] In these and other instances of contingency pricing, the economic value of the service is hard to determine before the service, and providers develop a price that allows them to share the risks and rewards of delivering value to the buyer.

[37] The most commonly known form of results-based pricing is a practice called contingency pricing, used by lawyers.

rainbow

#129 빈도 6 설명 잠금

단어 설명 (뜻/사용법)

샘플북은 단어 설명을 10개까지만 제공합니다.
나머지 설명은 **peshare.com 정식판**에서 이어집니다.

수능 기출 문장

[43] Hailey told him in tears, “Dad, I’m glad you can now finally enjoy the true beauty of rainbows and roses.

[43] They all walked into the dining room, where he was greeted with a rainbow-colored birthday cake and fifty red roses.

rose

#130 빈도 6 설명 잠금

단어 설명 (뜻/사용법)

샘플북은 단어 설명을 10개까지만 제공합니다.
나머지 설명은 **peshare.com 정식판**에서 이어집니다.

수능 기출 문장

[43] Hailey told him in tears, “Dad, I’m glad you can now finally enjoy the true beauty of rainbows and roses.

[43] They all walked into the dining room, where he was greeted with a rainbow-colored birthday cake and fifty red roses.

should

#131 빈도 6 설명 잠금

단어 설명 (뜻/사용법)

샘플북은 단어 설명을 10개까지만 제공합니다.
나머지 설명은 **peshare.com 정식판**에서 이어집니다.

수능 기출 문장

[23] Disclosure does not interfere with, and should even promote, the autonomy (and quality) of individual decision-making.

[35] ③ In order to address serious noise issues in school, students, parents and teachers should search for a solution together.

[39] Negotiators should try to find ways to slice a large issue into smaller pieces, known as using salami tactics.

[43] By the way, there's something you should know about Dad…" They were suddenly interrupted by the doorbell ringing.

sister

#132 빈도 6 설명 잠금

단어 설명 (뜻/사용법)

샘플북은 단어 설명을 10개까지만 제공합니다.
나머지 설명은 **peshare.com 정식판**에서 이어집니다.

수능 기출 문장

[43] Camila said before her sister handed him a small parcel.

[43] Camila yelled uneasily, watching her sister carrying a huge cake to the table.

space

#133 빈도 6 설명 잠금

단어 설명 (뜻/사용법)

샘플북은 단어 설명을 10개까지만 제공합니다.
나머지 설명은 **peshare.com 정식판**에서 이어집니다.

수능 기출 문장

[21] They provided a space where one could write daily about her whereabouts, feelings, and thoughts.

[29] Fashion can also strengthen agency in various ways, ⑤ opening up space for action.

[38] (①) Indeed, what distinguishes a park from the broader category of public space is the representation of nature that parks are meant to embody.

[38] (②) Public spaces include parks, concrete plazas, sidewalks, even indoor atriums.

[38] (⑤) What's behind this idea is not only landscape architects' desire to design aesthetically suggestive park spaces, but a much longer history of Western thought that envisions cities and nature as antithetical spaces and oppositional forces.

step

#134 빈도 6 설명 잠금

단어 설명 (뜻/사용법)

샘플북은 단어 설명을 10개까지만 제공합니다.
나머지 설명은 **peshare.com 정식판**에서 이어집니다.

수능 기출 문장

[19] Putting all of her energy into her last steps of the running race, Jamie crossed the finish line.

[20] At every step in our journey through life we encounter junctions with many different pathways leading into the distance.

[41] A similar idea is supported by further evidence that ‘checklists’ can improve the quality of expert decisions in a range of domains by ensuring that important steps or considerations aren’t missed when people are feeling relaxed.

[41] Using checklists to ensure that no crucial steps are missed has proved to be remarkably effective in a range of medical contexts, from preventing live infections to reducing pneumonia.

such

#135 빈도 6 설명 잠금

단어 설명 (뜻/사용법)

샘플북은 단어 설명을 10개까지만 제공합니다.
나머지 설명은 **peshare.com 정식판**에서 이어집니다.

수능 기출 문장

[22] Due to their low acquisition and maintenance costs, cargo bicycles convey much potential in developed and developing countries alike, such as the becak (a three-wheeled bicycle) in Indonesia.

[22] In locations where bicycle use is high, such as the Netherlands, delivery bicycles are also used to carry personal cargo (e.g. groceries).

[22] Urban delivery vehicles can be adapted to better suit the density of urban distribution, which often involves smaller vehicles such as vans, including bicycles.

[22] Using bicycles as cargo vehicles is particularly encouraged when combined with policies that restrict motor vehicle access to specific areas of a city, such as downtown or commercial districts, or with the extension of dedicated bike lanes.

[23] If automobile manufacturers are required to measure and publicize the safety characteristics of cars, potential car purchasers can trade safety concerns against other attributes, such as price and styling.

[38] There's a reason for that: traditionally, park designers attempted to create such a feeling by planting tall trees at park boundaries, building stone walls, and constructing other means of partition.

walk

#136 빈도 6 설명 잠금

단어 설명 (뜻/사용법)

샘플북은 단어 설명을 10개까지만 제공합니다.
나머지 설명은 **peshare.com 정식판**에서 이어집니다.

수능 기출 문장

[43] He walked in joyfully, hugging his daughters.

[43] They all walked into the dining room, where he was greeted with a rainbow-colored birthday cake and fifty red roses.

worry

#137 빈도 6 설명 잠금

단어 설명 (뜻/사용법)

샘플북은 단어 설명을 10개까지만 제공합니다.
나머지 설명은 **peshare.com 정식판**에서 이어집니다.

수능 기출 문장

[43] He's kept it a secret so as not to worry us," Hailey explained.

[43] "Don't worry, Camila," Hailey responded, smiling.

would

#138 빈도 6 설명 잠금

단어 설명 (뜻/사용법)

샘플북은 단어 설명을 10개까지만 제공합니다.
나머지 설명은 **peshare.com 정식판**에서 이어집니다.

수능 기출 문장

[18] I would like to know how to sign up for the club.

[18] I would love to join your club, but your website appears to be under construction.

[21] Diaries were personal and private; one would write for oneself, or, in Habermas's formulation, one would make oneself public to oneself.

[32] If, as the noted linguist Leonard Bloomfield argued, the way a person talks is a "composite result of what he has heard before," then language innovation would happen where the most people heard and talked to the most other people.

[35] ④ However, I would always advise that you use your loudest voice incredibly sparingly and avoid shouting as much as possible.

across

#139 빈도 5 설명 잠금

단어 설명 (뜻/사용법)

샘플북은 단어 설명을 10개까지만 제공합니다.
나머지 설명은 **peshare.com 정식판**에서 이어집니다.

수능 기출 문장

[22] Services using electrically assisted delivery tricycles have been successfully implemented in France and are gradually being adopted across Europe for services as varied as parcel and catering deliveries.

[25] ⑤ Each percentage of the three preferred types of place to live was higher than 20% across the three age groups.

[36] There are many cases, across many species, of adaptive plasticity.

[41] In over 100 studies across many different domains, half of all cases show simple formulas make better significant predictions than human experts, and the remainder (except a very small handful), show a tie between the two.

allow

#140 빈도 5 설명 잠금

단어 설명 (뜻/사용법)

샘플북은 단어 설명을 10개까지만 제공합니다.
나머지 설명은 **peshare.com 정식판**에서 이어집니다.

수능 기출 문장

[20] The mathematical theory of probability hasn't eliminated risk, but it allows us to manage that risk more effectively.

[21] Coming of age in the 18th and 19th centuries, the personal diary became a centerpiece in the construction of a modern subjectivity, at the heart of which is the application of reason and critique to the understanding of world and self, which allowed the creation of a new kind of knowledge.

[21] Over time and with rereading, disparate entries, events, and happenstances could be rendered into insights and narratives about the self, and allowed for the formation of subjectivity.

[37] In these and other instances of contingency pricing, the economic value of the service is hard to determine before the service, and providers develop a price that allows them to share the risks and rewards of delivering value to the buyer.

[39] (⑤) For example, a company may devise a family emergency leave plan that allows employees the opportunity to be away from the company for a period of no longer than three hours, and no more than once a month, for illness in the employee's immediate family.

because

#141 빈도 5 설명 잠금

단어 설명 (뜻/사용법)

샘플북은 단어 설명을 10개까지만 제공합니다.
나머지 설명은 **peshare.com 정식판**에서 이어집니다.

수능 기출 문장

[30] These innovations led to a major socioeconomic movement precisely because they entered and ③ affected profoundly our everyday lives.

[32] Cities drive taste change because they _____, who not surprisingly are often the creative people cities seem to attract.

[36] So it may well be that this plasticity is an adaptation: a trait that came to exist in a species because it contributed to reproductive fitness.

[36] That's a clever trick, because producing spines and a helmet is costly, in terms of energy, and conserving energy is essential for an organism's ability to survive and reproduce.

[37] From the client's point of view, the pricing makes sense in part because most clients in these cases are unfamiliar with and possibly intimidated by law firms.

bee

#142 빈도 5 설명 잠금

단어 설명 (뜻/사용법)

샘플북은 단어 설명을 10개까지만 제공합니다.
나머지 설명은 **peshare.com 정식판**에서 이어집니다.

수능 기출 문장

[33] Conversely, if this search time is long then the bee is more likely to give up collecting water.

[33] For example, upon returning to their hive honeybees that have collected water search out a receiver bee to unload their water to within the hive.

[33] If this search time is short then the returning bee is more likely to perform a waggle dance to recruit others to the water source.

[33] Since receiver bees will only accept water if they require it, either for themselves or to pass on to other bees and brood, this unloading time is correlated with the colony's overall need of water.

before

#143 빈도 5 설명 잠금

단어 설명 (뜻/사용법)

샘플북은 단어 설명을 10개까지만 제공합니다.
나머지 설명은 **peshare.com 정식판**에서 이어집니다.

수능 기출 문장

[32] If, as the noted linguist Leonard Bloomfield argued, the way a person talks is a "composite result of what he has heard before," then language innovation would happen where the most people heard and talked to the most other people.

[37] In these and other instances of contingency pricing, the economic value of the service is hard to determine before the service, and providers develop a price that allows them to share the risks and rewards of delivering value to the buyer.

[43] Camila said before her sister handed him a small parcel.

Big

#144 빈도 5 설명 잠금

단어 설명 (뜻/사용법)

샘플북은 단어 설명을 10개까지만 제공합니다.
나머지 설명은 **peshare.com 정식판**에서 이어집니다.

수능 기출 문장

[25] ② In the 18-34 year-olds group, the percentage of those who preferred Big /Small City was higher than that of those who preferred Suburb of Big /Small City.

[25] ③ In the 35-54 year-olds group, the percentage of those who preferred Suburb of Big /Small City exceeded that of those who preferred Big /Small City.

[25] ④ In the 55 year-olds and older group, the percentage of those who chose Big /Small City among the three preferred types of place to live was the lowest.

both

#145 빈도 5 설명 잠금

단어 설명 (뜻/사용법)

샘플북은 단어 설명을 10개까지만 제공합니다.
나머지 설명은 **peshare.com 정식판**에서 이어집니다.

수능 기출 문장

[21] It is in that context that the idea of “the self [as] both made and explored with words” emerges.

[34] We understand that the segregation of our consciousness into present, past, and future is both a fiction and an oddly self-referential framework; your present was part of your mother’s future, and your children’s past will be in part your present.

[43] You deserve both .”

client

#146 빈도 5 설명 잠금

단어 설명 (뜻/사용법)

샘플북은 단어 설명을 10개까지만 제공합니다.
나머지 설명은 **peshare.com 정식판**에서 이어집니다.

수능 기출 문장

[37] By using contingency pricing, clients are ensured that they pay no fees until they receive a settlement.

[37] From the client's point of view, the pricing makes sense in part because most clients in these cases are unfamiliar with and possibly intimidated by law firms.

[37] In this approach, lawyers do not receive fees or payment until the case is settled, when they are paid a percentage of the money that the client receives.

[37] Therefore, only an outcome in the client's favor is compensated.

domain

#147 빈도 5 설명 잠금

단어 설명 (뜻/사용법)

샘플북은 단어 설명을 10개까지만 제공합니다.
나머지 설명은 **peshare.com 정식판**에서 이어집니다.

수능 기출 문장

[40] In all these domains, craftsmanship focuses on objective standards, on the thing in itself.

[41] A similar idea is supported by further evidence that ‘checklists’ can improve the quality of expert decisions in a range of domains by ensuring that important steps or considerations aren’t missed when people are feeling relaxed.

[41] In over 100 studies across many different domains, half of all cases show simple formulas make better significant predictions than human experts, and the remainder (except a very small handful), show a tie between the two.

energy

#148 빈도 5 설명 잠금

단어 설명 (뜻/사용법)

샘플북은 단어 설명을 10개까지만 제공합니다.
나머지 설명은 **peshare.com 정식판**에서 이어집니다.

수능 기출 문장

[19] Putting all of her energy into her last steps of the running race, Jamie crossed the finish line.

[23] For example, energy efficiency requirements for appliances may produce goods that work less well or that have characteristics that consumers do not want.

[36] That's a clever trick, because producing spines and a helmet is costly, in terms of energy, and conserving energy is essential for an organism's ability to survive and reproduce.

[36] The water flea only expends the energy needed to produce spines and a helmet when it needs to.

ensure

#149 빈도 5 설명 잠금

단어 설명 (뜻/사용법)

샘플북은 단어 설명을 10개까지만 제공합니다.
나머지 설명은 **peshare.com 정식판**에서 이어집니다.

수능 기출 문장

[37] By using contingency pricing, clients are ensured that they pay no fees until they receive a settlement.

[41] A similar idea is supported by further evidence that 'checklists' can improve the quality of expert decisions in a range of domains by ensuring that important steps or considerations aren't missed when people are feeling relaxed.

[41] Using checklists to ensure that no crucial steps are missed has proved to be remarkably effective in a range of medical contexts, from preventing live infections to reducing pneumonia.

ever

#150 빈도 5 설명 잠금

단어 설명 (뜻/사용법)

샘플북은 단어 설명을 10개까지만 제공합니다.
나머지 설명은 **peshare.com 정식판**에서 이어집니다.

수능 기출 문장

[32] Media, ever more global, ever more far-reaching, spread language faster to more people.

[43] Seeing vivid red and green colors for the first time ever, he started to cry.

factor

#151 빈도 5 설명 잠금

단어 설명 (뜻/사용법)

샘플북은 단어 설명을 10개까지만 제공합니다.
나머지 설명은 **peshare.com 정식판**에서 이어집니다.

수능 기출 문장

[40] * swath: 구획 Craftsmanship, a human desire that has over time in diverse contexts, often encounters factors that its full development.

[41] When there are a lot of different factors involved and a situation is very uncertain, simple formulas can win out by focusing on the most important factors and being consistent, while human judgement is too easily influenced by particularly salient and perhaps irrelevant considerations.

flea

#152 빈도 5 설명 잠금

단어 설명 (뜻/사용법)

샘플북은 단어 설명을 10개까지만 제공합니다.
나머지 설명은 **peshare.com 정식판**에서 이어집니다.

수능 기출 문장

[36] A fascinating species of water flea exhibits a kind of flexibility that evolutionary biologists call adaptive plasticity.

[36] If the baby water flea is developing into an adult in water that includes the chemical signatures of creatures that prey on water fleas, it develops a helmet and spines to defend itself against predators.

[36] If the water around it doesn't include the chemical signatures of predators, the water flea doesn't develop these protective devices.

[36] The water flea only expends the energy needed to produce spines and a helmet when it needs to.

go

#153 빈도 5 설명 잠금

단어 설명 (뜻/사용법)

샘플북은 단어 설명을 10개까지만 제공합니다.
나머지 설명은 **peshare.com 정식판**에서 이어집니다.

수능 기출 문장

[18] I was surprised and excited to find out about a community of passionate bird-watchers who travel annually to go birding.

[30] When the Industrial Revolution arrived with its great innovation, the motor, we didn't leave our world to go to some ① remote motorspace!

[39] (③) When working to fractionate issues of principle or precedent, parties may use the time horizon (when the principle goes into effect or how long it will last) as a way to fractionate the issue.

[41] For example, algorithms have proved more accurate than humans in predicting whether a prisoner released on parole will go on to commit another crime, or in predicting whether a potential candidate will perform well in a job in future.

hand

#154 빈도 5 설명 잠금

단어 설명 (뜻/사용법)

샘플북은 단어 설명을 10개까지만 제공합니다.
나머지 설명은 **peshare.com 정식판**에서 이어집니다.

수능 기출 문장

[24] Cells that help your hand muscles reach out to an object need to know the size and location of the object, but they don't need to know about color.

[31] Yet sports journalists do not have a standing in their profession that corresponds to the size of their readerships or of their pay packets, with the old saying (now reaching the status of cliché) that sport is the 'toy department of the news media' still readily to hand as a dismissal of the worth of what sports journalists do.

[43] Camila said before her sister handed him a small parcel.

help

#155 빈도 5 설명 잠금

단어 설명 (뜻/사용법)

샘플북은 단어 설명을 10개까지만 제공합니다.
나머지 설명은 **peshare.com 정식판**에서 이어집니다.

수능 기출 문장

[24] Cells that help you recognize people's faces need to be extremely sensitive to details of shape, but they can pay less attention to location.

[24] Cells that help your hand muscles reach out to an object need to know the size and location of the object, but they don't need to know about color.

[43] "Dad, these glasses can help correct your red-green color blindness," said Hailey.

however

#156 빈도 5 설명 잠금

단어 설명 (뜻/사용법)

샘플북은 단어 설명을 10개까지만 제공합니다.
나머지 설명은 **peshare.com 정식판**에서 이어집니다.

수능 기출 문장

[24] However, one part of your brain sees its shape, another sees color, another detects location, and another perceives movement.

[34] In the case of climate change, however, the sharp division of time into past, present, and future has been desperately misleading and has, most importantly, hidden from view the extent of the responsibility of those of us alive now.

[35] ④ However, I would always advise that you use your loudest voice incredibly sparingly and avoid shouting as much as possible.

[38] Moments of park creation are particularly telling, however, for they reveal and actualize ideas about nature and its relationship to urban society.

[40] Social and economic conditions, however, often stand in the way of the craftsman's discipline and commitment: schools may fail to provide the tools to do good work, and workplaces may not truly value the aspiration for quality.

idea

#157 빈도 5 설명 잠금

단어 설명 (뜻/사용법)

샘플북은 단어 설명을 10개까지만 제공합니다.
나머지 설명은 **peshare.com 정식판**에서 이어집니다.

수능 기출 문장

[21] It is in that context that the idea of “the self [as] both made and explored with words” emerges.

[38] (⑤) What’s behind this idea is not only landscape architects’ desire to design aesthetically suggestive park spaces, but a much longer history of Western thought that envisions cities and nature as antithetical spaces and oppositional forces.

[38] Moments of park creation are particularly telling, however, for they reveal and actualize ideas about nature and its relationship to urban society.

[41] A similar idea is supported by further evidence that ‘checklists’ can improve the quality of expert decisions in a range of domains by ensuring that important steps or considerations aren’t missed when people are feeling relaxed.

include

#158 빈도 5 설명 잠금

단어 설명 (뜻/사용법)

샘플북은 단어 설명을 10개까지만 제공합니다.
나머지 설명은 **peshare.com 정식판**에서 이어집니다.

수능 기출 문장

[22] Urban delivery vehicles can be adapted to better suit the density of urban distribution, which often involves smaller vehicles such as vans, including bicycles.

[26] He researched a variety of subjects, including mass media and law.

[36] If the baby water flea is developing into an adult in water that includes the chemical signatures of creatures that prey on water fleas, it develops a helmet and spines to defend itself against predators.

[36] If the water around it doesn't include the chemical signatures of predators, the water flea doesn't develop these protective devices.

[38] (②) Public spaces include parks, concrete plazas, sidewalks, even indoor atriums.

issue

#159 빈도 5 설명 잠금

단어 설명 (뜻/사용법)

샘플북은 단어 설명을 10개까지만 제공합니다.
나머지 설명은 **peshare.com 정식판**에서 이어집니다.

수능 기출 문장

[35] ③ In order to address serious noise issues in school, students, parents and teachers should search for a solution together.

[39] (①) Issues that can be expressed in quantitative, measurable units are easy to slice.

[39] (③) When working to fractionate issues of principle or precedent, parties may use the time horizon (when the principle goes into effect or how long it will last) as a way to fractionate the issue.

[39] Negotiators should try to find ways to slice a large issue into smaller pieces, known as using salami tactics.

location

#160 빈도 5 설명 잠금

단어 설명 (뜻/사용법)

샘플북은 단어 설명을 10개까지만 제공합니다.
나머지 설명은 **peshare.com 정식판**에서 이어집니다.

수능 기출 문장

[22] In locations where bicycle use is high, such as the Netherlands, delivery bicycles are also used to carry personal cargo (e.g. groceries).

[24] Cells that help you recognize people's faces need to be extremely sensitive to details of shape, but they can pay less attention to location.

[24] Cells that help your hand muscles reach out to an object need to know the size and location of the object, but they don't need to know about color.

[24] However, one part of your brain sees its shape, another sees color, another detects location, and another perceives movement.

[24] It is natural to assume that anyone who sees an object sees everything about it — the shape, color, location, and movement.

own

#161 빈도 5 설명 잠금

단어 설명 (뜻/사용법)

샘플북은 단어 설명을 10개까지만 제공합니다.
나머지 설명은 **peshare.com 정식판**에서 이어집니다.

수능 기출 문장

[26] Later, Luhmann developed his own social system theory.

[29] Clothes are part of how people present ② them to the world, and fashion locates them in the present, relative to what is happening in society and to fashion's own history.

[33] Studying interactions on the dancefloor provides us with a number of illustrative examples of how individuals changing their own behavior in response to local information _____.

[40] Craftsmanship names an enduring, basic human impulse, the desire to do a job well for its own sake.

[40] The craftsman often faces conflicting objective standards of excellence; the desire to do something well for its own sake can be weakened by competitive pressure, by frustration, or by obsession.

particularly

#162 빈도 5 설명 잠금

단어 설명 (뜻/사용법)

샘플북은 단어 설명을 10개까지만 제공합니다.
나머지 설명은 **peshare.com 정식판**에서 이어집니다.

수능 기출 문장

[22] The latter have the potential to become a preferred ‘last-mile’ vehicle, particularly in high-density and congested areas.

[22] Using bicycles as cargo vehicles is particularly encouraged when combined with policies that restrict motor vehicle access to specific areas of a city, such as downtown or commercial districts, or with the extension of dedicated bike lanes.

[38] Moments of park creation are particularly telling, however, for they reveal and actualize ideas about nature and its relationship to urban society.

[41] When there are a lot of different factors involved and a situation is very uncertain, simple formulas can win out by focusing on the most important factors and being consistent, while human judgement is too easily influenced by particularly salient and perhaps irrelevant considerations.

past

#163 빈도 5 설명 잠금

단어 설명 (뜻/사용법)

샘플북은 단어 설명을 10개까지만 제공합니다.
나머지 설명은 **peshare.com 정식판**에서 이어집니다.

수능 기출 문장

[34] In the case of climate change, however, the sharp division of time into past, present, and future has been desperately misleading and has, most importantly, hidden from view the extent of the responsibility of those of us alive now.

[34] It is that the realities are obscured from view by the partitioning of time, and so questions of responsibility toward the past and future do not arise naturally.

[34] The narrowing of our consciousness of time smooths the way to divorcing ourselves from responsibility for developments in the past and the future with which our lives are in fact deeply intertwined.

[34] We understand that the segregation of our consciousness into present, past, and future is both a fiction and an oddly self-referential framework; your present was part of your mother's future, and your children's past will be in part your present.

potential

#164 빈도 5 설명 잠금

단어 설명 (뜻/사용법)

샘플북은 단어 설명을 10개까지만 제공합니다.
나머지 설명은 **peshare.com 정식판**에서 이어집니다.

수능 기출 문장

[22] Due to their low acquisition and maintenance costs, cargo bicycles convey much potential in developed and developing countries alike, such as the becak (a three-wheeled bicycle) in Indonesia.

[22] The latter have the potential to become a preferred ‘last-mile’ vehicle, particularly in high-density and congested areas.

[23] If automobile manufacturers are required to measure and publicize the safety characteristics of cars, potential car purchasers can trade safety concerns against other attributes, such as price and styling.

[41] For example, algorithms have proved more accurate than humans in predicting whether a prisoner released on parole will go on to commit another crime, or in predicting whether a potential candidate will perform well in a job in future.

prefer

#165 빈도 5 설명 잠금

단어 설명 (뜻/사용법)

샘플북은 단어 설명을 10개까지만 제공합니다.
나머지 설명은 **peshare.com 정식판**에서 이어집니다.

수능 기출 문장

[25] ② In the 18-34 year-olds group, the percentage of those who preferred Big /Small City was higher than that of those who preferred Suburb of Big/Small City.

[25] ③ In the 35-54 year-olds group, the percentage of those who preferred Suburb of Big/Small City exceeded that of those who preferred Big/Small City.

[32] Slang, or, if you prefer, "lexical innovation," has always started in cities — an outgrowth of all those different people so frequently exposed to one another.

preferred

#166 빈도 5 설명 잠금

단어 설명 (뜻/사용법)

샘플북은 단어 설명을 10개까지만 제공합니다.
나머지 설명은 **peshare.com 정식판**에서 이어집니다.

수능 기출 문장

[22] The latter have the potential to become a preferred 'last-mile' vehicle, particularly in high-density and congested areas.

[25] The above graph shows the percentages of Americans' preferred type of place to live by age group, based on a 2020 survey.

[25] ① In each of the three age groups, Town/Rural Area was the most preferred type of place to live.

[25] ② In the 18-34 year-olds group, the percentage of those who preferred Big /Small City was higher than that of those who preferred Suburb of Big/Small City.

[25] ③ In the 35-54 year-olds group, the percentage of those who preferred Suburb of Big/Small City exceeded that of those who preferred Big/Small City.

[25] ④ In the 55 year-olds and older group, the percentage of those who chose Big /Small City among the three preferred types of place to live was the lowest.

[25] ⑤ Each percentage of the three preferred types of place to live was higher than 20% across the three age groups.

problem

#167 빈도 5 설명 잠금

단어 설명 (뜻/사용법)

샘플북은 단어 설명을 10개까지만 제공합니다.
나머지 설명은 **peshare.com 정식판**에서 이어집니다.

수능 기출 문장

[41] There is evidence that even very simple algorithms can outperform expert judgement on simple prediction problems.

[43] “Hailey, Dad doesn’t have eyesight problems,” Camila said, puzzled.

prove

#168 빈도 5 설명 잠금

단어 설명 (뜻/사용법)

샘플북은 단어 설명을 10개까지만 제공합니다.
나머지 설명은 **peshare.com 정식판**에서 이어집니다.

수능 기출 문장

[20] Turning the uncertainty into numbers has proved a potent way of analyzing the paths and finding the shortcut to your destination.

[41] For example, algorithms have proved more accurate than humans in predicting whether a prisoner released on parole will go on to commit another crime, or in predicting whether a potential candidate will perform well in a job in future.

[41] Using checklists to ensure that no crucial steps are missed has proved to be remarkably effective in a range of medical contexts, from preventing live infections to reducing pneumonia.

put

#169 빈도 5 설명 잠금

단어 설명 (뜻/사용법)

샘플북은 단어 설명을 10개까지만 제공합니다.
나머지 설명은 **peshare.com 정식판**에서 이어집니다.

수능 기출 문장

[19] Putting all of her energy into her last steps of the running race, Jamie crossed the finish line.

[30] The hype promises that we will leave our boring lives, put on goggles and body suits, and enter some metallic, three-dimensional, multimedia otherworld.

[43] He slowly put them on, and stared at the birthday presents on the table.

reply

#170 빈도 5 설명 잠금

단어 설명 (뜻/사용법)

샘플북은 단어 설명을 10개까지만 제공합니다.
나머지 설명은 **peshare.com 정식판**에서 이어집니다.

수능 기출 문장

[18] I look forward to your reply.

[19] Jamie, now motivated to keep pushing for her goal, replied with a smile.

[43] In reply, Hailey answered, “No.

shape

#171 빈도 5 설명 잠금

단어 설명 (뜻/사용법)

샘플북은 단어 설명을 10개까지만 제공합니다.
나머지 설명은 **peshare.com 정식판**에서 이어집니다.

수능 기출 문장

[24] Cells that help you recognize people's faces need to be extremely sensitive to details of shape, but they can pay less attention to location.

[24] However, one part of your brain sees its shape, another sees color, another detects location, and another perceives movement.

[24] It is natural to assume that anyone who sees an object sees everything about it — the shape, color, location, and movement.

[24] They need to know a little about shape, but not in great detail.

[38] Parks take the shape demanded by the cultural concerns of their time.

show

#172 빈도 5 설명 잠금

단어 설명 (뜻/사용법)

샘플북은 단어 설명을 10개까지만 제공합니다.
나머지 설명은 **peshare.com 정식판**에서 이어집니다.

수능 기출 문장

[25] The above graph shows the percentages of Americans' preferred type of place to live by age group, based on a 2020 survey.

[41] In over 100 studies across many different domains, half of all cases show simple formulas make better significant predictions than human experts, and the remainder (except a very small handful), show a tie between the two.

study

#173 빈도 5 설명 잠금

단어 설명 (뜻/사용법)

샘플북은 단어 설명을 10개까지만 제공합니다.
나머지 설명은 **peshare.com 정식판**에서 이어집니다.

수능 기출 문장

[26] After World War II, he studied law at the University of Freiburg until 1949.

[26] In 1960—1961, Luhmann had the chance to study sociology at Harvard University, where he was influenced by Talcott Parsons, one of the most famous social system theorists.

[33] Studying interactions on the dancefloor provides us with a number of illustrative examples of how individuals changing their own behavior in response to local information _____.

[41] In over 100 studies across many different domains, half of all cases show simple formulas make better significant predictions than human experts, and the remainder (except a very small handful), show a tie between the two.

take

#174 빈도 5 설명 잠금

단어 설명 (뜻/사용법)

샘플북은 단어 설명을 10개까지만 제공합니다.
나머지 설명은 **peshare.com 정식판**에서 이어집니다.

수능 기출 문장

[30] The longer we continue to believe that computers will take us to a magical new world, the longer we will ⑤ maintain their natural fusion with our lives, the hallmark of every major movement that aspires to be called a socioeconomic revolution.

[31] This reluctance to take sports journalism seriously produces the paradoxical outcome that sports newspaper writers are much read but little _____.

[32] It spreads outward, in a manner not unlike transmissible disease, which itself typically "takes off" in cities.

[37] Their biggest fears are high fees for a case that may take years to settle.

[38] Parks take the shape demanded by the cultural concerns of their time.

today

#175 빈도 5 설명 잠금

단어 설명 (뜻/사용법)

샘플북은 단어 설명을 10개까지만 제공합니다.
나머지 설명은 **peshare.com 정식판**에서 이어집니다.

수능 기출 문장

[19] Recognizing how she felt about her failure, Ken, her teammate, approached her and said, “Jamie, even though you didn’t set a personal best time today, your performances have improved dramatically.

[24] Even today, you might find it surprising to learn about people who see an object without seeing where it is, or see it without seeing whether it is moving.

[43] You’re fifty today, Dad.

up

#176 빈도 5 설명 잠금

단어 설명 (뜻/사용법)

샘플북은 단어 설명을 10개까지만 제공합니다.
나머지 설명은 **peshare.com 정식판**에서 이어집니다.

수능 기출 문장

[18] I would like to know how to sign up for the club.

[20] Trusting our intuition to make the choice often ends up with us making a suboptimal choice.

[29] Fashion can also strengthen agency in various ways, ⑤ opening up space for action.

[33] Conversely, if this search time is long then the bee is more likely to give up collecting water.

[33] Thus the individual water forager's response to unloading time (up or down) regulates water collection in response to the colony's need.

vehicle

#177 빈도 5 설명 잠금

단어 설명 (뜻/사용법)

샘플북은 단어 설명을 10개까지만 제공합니다.
나머지 설명은 **peshare.com 정식판**에서 이어집니다.

수능 기출 문장

[22] The latter have the potential to become a preferred ‘last-mile’ vehicle, particularly in high-density and congested areas.

[22] Urban delivery vehicles can be adapted to better suit the density of urban distribution, which often involves smaller vehicles such as vans, including bicycles.

[22] Using bicycles as cargo vehicles is particularly encouraged when combined with policies that restrict motor vehicle access to specific areas of a city, such as downtown or commercial districts, or with the extension of dedicated bike lanes.

whether

#178 빈도 5 설명 잠금

단어 설명 (뜻/사용법)

샘플북은 단어 설명을 10개까지만 제공합니다.
나머지 설명은 **peshare.com 정식판**에서 이어집니다.

수능 기출 문장

[24] Even today, you might find it surprising to learn about people who see an object without seeing where it is, or see it without seeing whether it is moving.

[41] For example, algorithms have proved more accurate than humans in predicting whether a prisoner released on parole will go on to commit another crime, or in predicting whether a potential candidate will perform well in a job in future.

world

#179 빈도 5 설명 잠금

단어 설명 (뜻/사용법)

샘플북은 단어 설명을 10개까지만 제공합니다.
나머지 설명은 **peshare.com 정식판**에서 이어집니다.

수능 기출 문장

[21] Coming of age in the 18th and 19th centuries, the personal diary became a centerpiece in the construction of a modern subjectivity, at the heart of which is the application of reason and critique to the understanding of world and self, which allowed the creation of a new kind of knowledge.

[26] After World War II, he studied law at the University of Freiburg until 1949.

[29] Clothes are part of how people present ② them to the world, and fashion locates them in the present, relative to what is happening in society and to fashion's own history.

[30] The longer we continue to believe that computers will take us to a magical new world, the longer we will ⑤ maintain their natural fusion with our lives, the hallmark of every major movement that aspires to be called a socioeconomic revolution.

[30] When the Industrial Revolution arrived with its great innovation, the motor, we didn't leave our world to go to some ① remote motorspace!

year

#180 빈도 5 설명 잠금

단어 설명 (뜻/사용법)

샘플북은 단어 설명을 10개까지만 제공합니다.
나머지 설명은 **peshare.com 정식판**에서 이어집니다.

수능 기출 문장

[25] ② In the 18-34 year-olds group, the percentage of those who preferred Big/Small City was higher than that of those who preferred Suburb of Big/Small City.

[25] ③ In the 35-54 year-olds group, the percentage of those who preferred Suburb of Big/Small City exceeded that of those who preferred Big/Small City.

[25] ④ In the 55 year-olds and older group, the percentage of those who chose Big/Small City among the three preferred types of place to live was the lowest.

[30] People have not changed fundamentally in thousands of years.

[37] Their biggest fears are high fees for a case that may take years to settle.

after

#181 빈도 4 설명 잠금

단어 설명 (뜻/사용법)

샘플북은 단어 설명을 10개까지만 제공합니다.
나머지 설명은 **peshare.com 정식판**에서 이어집니다.

수능 기출 문장

[19] After hearing his comments, she felt confident about herself.

[24] Consequently, after localized brain damage, it is possible to see certain aspects of an object and not others.

[26] After World War II, he studied law at the University of Freiburg until 1949.

[31] The ruminations of the elite class of ‘celebrity’ sports journalists are much sought after by the major newspapers, their lucrative contracts being the envy of colleagues in other ‘disciplines’ of journalism.

age

#182 빈도 4 설명 잠금

단어 설명 (뜻/사용법)

샘플북은 단어 설명을 10개까지만 제공합니다.
나머지 설명은 **peshare.com 정식판**에서 이어집니다.

수능 기출 문장

[21] Coming of age in the 18th and 19th centuries, the personal diary became a centerpiece in the construction of a modern subjectivity, at the heart of which is the application of reason and critique to the understanding of world and self, which allowed the creation of a new kind of knowledge.

[25] The above graph shows the percentages of Americans' preferred type of place to live by age group, based on a 2020 survey.

[25] ① In each of the three age groups, Town/Rural Area was the most preferred type of place to live.

[25] ⑤ Each percentage of the three preferred types of place to live was higher than 20% across the three age groups.

algorithm

#183 빈도 4 설명 잠금

단어 설명 (뜻/사용법)

샘플북은 단어 설명을 10개까지만 제공합니다.
나머지 설명은 **peshare.com 정식판**에서 이어집니다.

수능 기출 문장

[41] For example, algorithms have proved more accurate than humans in predicting whether a prisoner released on parole will go on to commit another crime, or in predicting whether a potential candidate will perform well in a job in future.

[41] There is evidence that even very simple algorithms can outperform expert judgement on simple prediction problems.

always

#184 빈도 4 설명 잠금

단어 설명 (뜻/사용법)

샘플북은 단어 설명을 10개까지만 제공합니다.
나머지 설명은 **peshare.com 정식판**에서 이어집니다.

수능 기출 문장

[18] I have always enjoyed watching birds in my yard and identifying them by sight and sound.

[32] People have always wanted to be around other people and to learn from them.

[32] Slang, or, if you prefer, “lexical innovation,” has always started in cities — an outgrowth of all those different people so frequently exposed to one another.

[35] ④ However, I would always advise that you use your loudest voice incredibly sparingly and avoid shouting as much as possible.

become

#185 빈도 4 설명 잠금

단어 설명 (뜻/사용법)

샘플북은 단어 설명을 10개까지만 제공합니다.
나머지 설명은 **peshare.com 정식판**에서 이어집니다.

수능 기출 문장

[21] By making the self public in a private sphere, the self also became an object for self-inspection and self-critique.

[21] Coming of age in the 18th and 19th centuries, the personal diary became a centerpiece in the construction of a modern subjectivity, at the heart of which is the application of reason and critique to the understanding of world and self, which allowed the creation of a new kind of knowledge.

[22] The latter have the potential to become a preferred ‘last-mile’ vehicle, particularly in high-density and congested areas.

[26] In 1968, he became a professor of sociology at the University of Bielefeld.

best

#186 빈도 4 설명 잠금

단어 설명 (뜻/사용법)

샘플북은 단어 설명을 10개까지만 제공합니다.
나머지 설명은 **peshare.com 정식판**에서 이어집니다.

수능 기출 문장

[19] Next race, I'll beat my best time for sure!"

[19] Recognizing how she felt about her failure, Ken, her teammate, approached her and said, "Jamie, even though you didn't set a personal best time today, your performances have improved dramatically.

[19] To her disappointment, she had failed to beat her personal best time, again.

[19] You'll definitely break your personal best time in the next race!"

better

#187 빈도 4 설명 잠금

단어 설명 (뜻/사용법)

샘플북은 단어 설명을 10개까지만 제공합니다.
나머지 설명은 **peshare.com 정식판**에서 이어집니다.

수능 기출 문장

[20] This gives you a much better map of the future on which to base your decisions about which path to choose.

[22] Urban delivery vehicles can be adapted to better suit the density of urban distribution, which often involves smaller vehicles such as vans, including bicycles.

[41] In over 100 studies across many different domains, half of all cases show simple formulas make better significant predictions than human experts, and the remainder (except a very small handful), show a tie between the two.

carry

#188 빈도 4 설명 잠금

단어 설명 (뜻/사용법)

샘플북은 단어 설명을 10개까지만 제공합니다.
나머지 설명은 **peshare.com 정식판**에서 이어집니다.

수능 기출 문장

[22] In locations where bicycle use is high, such as the Netherlands, delivery bicycles are also used to carry personal cargo (e.g. groceries).

[43] Camila yelled uneasily, watching her sister carrying a huge cake to the table.

checklist

#189 빈도 4 설명 잠금

단어 설명 (뜻/사용법)

샘플북은 단어 설명을 10개까지만 제공합니다.
나머지 설명은 **peshare.com 정식판**에서 이어집니다.

수능 기출 문장

[41] A similar idea is supported by further evidence that ‘checklists’ can improve the quality of expert decisions in a range of domains by ensuring that important steps or considerations aren’t missed when people are feeling relaxed.

[41] Using checklists to ensure that no crucial steps are missed has proved to be remarkably effective in a range of medical contexts, from preventing live infections to reducing pneumonia.

choice

#190 빈도 4 설명 잠금

단어 설명 (뜻/사용법)

샘플북은 단어 설명을 10개까지만 제공합니다.
나머지 설명은 **peshare.com 정식판**에서 이어집니다.

수능 기출 문장

[20] Each choice involves uncertainty about which path will get you to your destination.

[20] Trusting our intuition to make the choice often ends up with us making a suboptimal choice.

[23] Information provision, by contrast, respects freedom of choice.

colony

#191 빈도 4 설명 잠금

단어 설명 (뜻/사용법)

샘플북은 단어 설명을 10개까지만 제공합니다.
나머지 설명은 **peshare.com 정식판**에서 이어집니다.

수능 기출 문장

[33] Since receiver bees will only accept water if they require it, either for themselves or to pass on to other bees and brood, this unloading time is correlated with the colony's overall need of water.

[33] The entrance to a honeybee colony, often referred to as the dancefloor, is a market place for information about the state of the colony and the environment outside the hive.

[33] Thus the individual water forager's response to unloading time (up or down) regulates water collection in response to the colony's need.

consciousness

#192 빈도 4 설명 잠금

단어 설명 (뜻/사용법)

샘플북은 단어 설명을 10개까지만 제공합니다.
나머지 설명은 **peshare.com 정식판**에서 이어집니다.

수능 기출 문장

[29] Fashion is among the simplest and cheapest methods of self-expression: clothes can be ④ inexpensively purchased while making it easy to convey notions of wealth, intellectual stature, relaxation or environmental consciousness, even if none of these is true.

[34] Nothing is generally wrong with structuring our consciousness of time in this conventional manner, and it often works well enough.

[34] The narrowing of our consciousness of time smooths the way to divorcing ourselves from responsibility for developments in the past and the future with which our lives are in fact deeply intertwined.

[34] We understand that the segregation of our consciousness into present, past, and future is both a fiction and an oddly self-referential framework; your present was part of your mother's future, and your children's past will be in part your present.

consideration

#193 빈도 4 설명 잠금

단어 설명 (뜻/사용법)

샘플북은 단어 설명을 10개까지만 제공합니다.
나머지 설명은 **peshare.com 정식판**에서 이어집니다.

수능 기출 문장

[41] A similar idea is supported by further evidence that 'checklists' can improve the quality of expert decisions in a range of domains by ensuring that important steps or considerations aren't missed when people are feeling relaxed.

[41] When there are a lot of different factors involved and a situation is very uncertain, simple formulas can win out by focusing on the most important factors and being consistent, while human judgement is too easily influenced by particularly salient and perhaps irrelevant considerations.

context

#194 빈도 4 설명 잠금

단어 설명 (뜻/사용법)

샘플북은 단어 설명을 10개까지만 제공합니다.
나머지 설명은 **peshare.com 정식판**에서 이어집니다.

수능 기출 문장

[21] It is in that context that the idea of “the self [as] both made and explored with words” emerges.

[40] * swath: 구획 Craftsmanship, a human desire that has over time in diverse contexts, often encounters factors that its full development.

[41] Using checklists to ensure that no crucial steps are missed has proved to be remarkably effective in a range of medical contexts, from preventing live infections to reducing pneumonia.

contingency

#195 빈도 4 설명 잠금

단어 설명 (뜻/사용법)

샘플북은 단어 설명을 10개까지만 제공합니다.
나머지 설명은 **peshare.com 정식판**에서 이어집니다.

수능 기출 문장

[37] By using contingency pricing, clients are ensured that they pay no fees until they receive a settlement.

[37] Contingency pricing is the major way that personal injury and certain consumer cases are billed.

[37] In these and other instances of contingency pricing, the economic value of the service is hard to determine before the service, and providers develop a price that allows them to share the risks and rewards of delivering value to the buyer.

[37] The most commonly known form of results-based pricing is a practice called contingency pricing, used by lawyers.

decision

#196 빈도 4 설명 잠금

단어 설명 (뜻/사용법)

샘플북은 단어 설명을 10개까지만 제공합니다.
나머지 설명은 **peshare.com 정식판**에서 이어집니다.

수능 기출 문장

[20] This gives you a much better map of the future on which to base your decisions about which path to choose.

[23] Disclosure does not interfere with, and should even promote, the autonomy (and quality) of individual decision-making.

[41] A similar idea is supported by further evidence that ‘checklists’ can improve the quality of expert decisions in a range of domains by ensuring that important steps or considerations aren’t missed when people are feeling relaxed.

delivery

#197 빈도 4 설명 잠금

단어 설명 (뜻/사용법)

샘플북은 단어 설명을 10개까지만 제공합니다.
나머지 설명은 **peshare.com 정식판**에서 이어집니다.

수능 기출 문장

[22] In locations where bicycle use is high, such as the Netherlands, delivery bicycles are also used to carry personal cargo (e.g. groceries).

[22] Services using electrically assisted delivery tricycles have been successfully implemented in France and are gradually being adopted across Europe for services as varied as parcel and catering deliveries.

[22] Urban delivery vehicles can be adapted to better suit the density of urban distribution, which often involves smaller vehicles such as vans, including bicycles.

desire

#198 빈도 4 설명 잠금

단어 설명 (뜻/사용법)

샘플북은 단어 설명을 10개까지만 제공합니다.
나머지 설명은 **peshare.com 정식판**에서 이어집니다.

수능 기출 문장

[38] (⑤) What's behind this idea is not only landscape architects' desire to design aesthetically suggestive park spaces, but a much longer history of Western thought that envisions cities and nature as antithetical spaces and oppositional forces.

[40] * swath: 구획 Craftsmanship, a human desire that has over time in diverse contexts, often encounters factors that its full development.

[40] Craftsmanship names an enduring, basic human impulse, the desire to do a job well for its own sake.

[40] The craftsman often faces conflicting objective standards of excellence; the desire to do something well for its own sake can be weakened by competitive pressure, by frustration, or by obsession.

enjoy

#199 빈도 4 설명 잠금

단어 설명 (뜻/사용법)

샘플북은 단어 설명을 10개까지만 제공합니다.
나머지 설명은 **peshare.com 정식판**에서 이어집니다.

수능 기출 문장

[18] I have always enjoyed watching birds in my yard and identifying them by sight and sound.

[43] Hailey told him in tears, “Dad, I’m glad you can now finally enjoy the true beauty of rainbows and roses.

evidence

#200 빈도 4 설명 잠금

단어 설명 (뜻/사용법)

샘플북은 단어 설명을 10개까지만 제공합니다.
나머지 설명은 **peshare.com 정식판**에서 이어집니다.

수능 기출 문장

[41] A similar idea is supported by further evidence that 'checklists' can improve the quality of expert decisions in a range of domains by ensuring that important steps or considerations aren't missed when people are feeling relaxed.

[41] There is evidence that even very simple algorithms can outperform expert judgement on simple prediction problems.

feel

#201 빈도 4 설명 잠금

단어 설명 (뜻/사용법)

샘플북은 단어 설명을 10개까지만 제공합니다.
나머지 설명은 **peshare.com 정식판**에서 이어집니다.

수능 기출 문장

[19] After hearing his comments, she felt confident about herself.

[19] Recognizing how she felt about her failure, Ken, her teammate, approached her and said, “Jamie, even though you didn’t set a personal best time today, your performances have improved dramatically.

[41] A similar idea is supported by further evidence that ‘checklists’ can improve the quality of expert decisions in a range of domains by ensuring that important steps or considerations aren’t missed when people are feeling relaxed.

finally

#202 빈도 4 설명 잠금

단어 설명 (뜻/사용법)

샘플북은 단어 설명을 10개까지만 제공합니다.
나머지 설명은 **peshare.com 정식판**에서 이어집니다.

수능 기출 문장

[19] Jamie had pushed herself for months to finally break her record, but it was all for nothing.

[43] Hailey told him in tears, “Dad, I’m glad you can now finally enjoy the true beauty of rainbows and roses.

first

#203 빈도 4 설명 잠금

단어 설명 (뜻/사용법)

샘플북은 단어 설명을 10개까지만 제공합니다.
나머지 설명은 **peshare.com 정식판**에서 이어집니다.

수능 기출 문장

[29] To understand how trends can ultimately give individuals power and freedom, one must first discuss fashion's importance as a basis for change.

[43] Seeing vivid red and green colors for the first time ever, he started to cry.

form

#204 빈도 4 설명 잠금

단어 설명 (뜻/사용법)

샘플북은 단어 설명을 10개까지만 제공합니다.
나머지 설명은 **peshare.com 정식판**에서 이어집니다.

수능 기출 문장

[23] An important advantage of disclosure, as opposed to more aggressive forms of regulation, is its flexibility and respect for the operation of free markets.

[29] As a form of expression, fashion contains a host of ambiguities, enabling individuals to recreate the meanings ③ associated with specific pieces of clothing.

[31] In discharging their usual responsibilities of description and commentary, reporters' accounts of sports events are eagerly consulted by sports fans, while in their broader journalistic role of covering sport in its many forms, sports journalists are among the most visible of all contemporary writers.

[37] The most commonly known form of results-based pricing is a practice called contingency pricing, used by lawyers.

formula

#205 빈도 4 설명 잠금

단어 설명 (뜻/사용법)

샘플북은 단어 설명을 10개까지만 제공합니다.
나머지 설명은 **peshare.com 정식판**에서 이어집니다.

수능 기출 문장

[41] In over 100 studies across many different domains, half of all cases show simple formulas make better significant predictions than human experts, and the remainder (except a very small handful), show a tie between the two.

[41] When there are a lot of different factors involved and a situation is very uncertain, simple formulas can win out by focusing on the most important factors and being consistent, while human judgement is too easily influenced by particularly salient and perhaps irrelevant considerations.

give

#206 빈도 4 설명 잠금

단어 설명 (뜻/사용법)

샘플북은 단어 설명을 10개까지만 제공합니다.
나머지 설명은 **peshare.com 정식판**에서 이어집니다.

수능 기출 문장

[20] This gives you a much better map of the future on which to base your decisions about which path to choose.

[29] To understand how trends can ultimately give individuals power and freedom, one must first discuss fashion's importance as a basis for change.

[33] Conversely, if this search time is long then the bee is more likely to give up collecting water.

[35] ① The more confidently you give instructions, the higher the chance of a positive class response.

happen

#207 빈도 4 설명 잠금

단어 설명 (뜻/사용법)

샘플북은 단어 설명을 10개까지만 제공합니다.
나머지 설명은 **peshare.com 정식판**에서 이어집니다.

수능 기출 문장

[18] Yesterday, I happened to read an article about your club.

[29] Clothes are part of how people present ② them to the world, and fashion locates them in the present, relative to what is happening in society and to fashion's own history.

[30] That's exactly what will happen with information technology and its devices under human-centric computing.

[32] If, as the noted linguist Leonard Bloomfield argued, the way a person talks is a "composite result of what he has heard before," then language innovation would happen where the most people heard and talked to the most other people.

hear

#208 빈도 4 설명 잠금

단어 설명 (뜻/사용법)

샘플북은 단어 설명을 10개까지만 제공합니다.
나머지 설명은 **peshare.com 정식판**에서 이어집니다.

수능 기출 문장

[19] After hearing his comments, she felt confident about herself.

[30] Everywhere we turn we hear about almighty "cyberspace"!

[32] If, as the noted linguist Leonard Bloomfield argued, the way a person talks is a "composite result of what he has heard before," then language innovation would happen where the most people heard and talked to the most other people.

improve

#209 빈도 4 설명 잠금

단어 설명 (뜻/사용법)

샘플북은 단어 설명을 10개까지만 제공합니다.
나머지 설명은 **peshare.com 정식판**에서 이어집니다.

수능 기출 문장

[19] Recognizing how she felt about her failure, Ken, her teammate, approached her and said, "Jamie, even though you didn't set a personal best time today, your performances have improved dramatically.

[40] Craftsmanship cuts a far wider swath than skilled manual labor; it serves the computer programmer, the doctor, and the artist; parenting improves when it is practiced as a skilled craft, as does citizenship.

[41] A similar idea is supported by further evidence that 'checklists' can improve the quality of expert decisions in a range of domains by ensuring that important steps or considerations aren't missed when people are feeling relaxed.

innovation

#210 빈도 4 설명 잠금

단어 설명 (뜻/사용법)

샘플북은 단어 설명을 10개까지만 제공합니다.
나머지 설명은 **peshare.com 정식판**에서 이어집니다.

수능 기출 문장

[30] These innovations led to a major socioeconomic movement precisely because they entered and ③ affected profoundly our everyday lives.

[30] When the Industrial Revolution arrived with its great innovation, the motor, we didn't leave our world to go to some ① remote motorspace!

[32] If, as the noted linguist Leonard Bloomfield argued, the way a person talks is a "composite result of what he has heard before," then language innovation would happen where the most people heard and talked to the most other people.

[32] Slang, or, if you prefer, "lexical innovation," has always started in cities — an outgrowth of all those different people so frequently exposed to one another.

involve

#211 빈도 4 설명 잠금

단어 설명 (뜻/사용법)

샘플북은 단어 설명을 10개까지만 제공합니다.
나머지 설명은 **peshare.com 정식판**에서 이어집니다.

수능 기출 문장

[20] Each choice involves uncertainty about which path will get you to your destination.

[22] Urban delivery vehicles can be adapted to better suit the density of urban distribution, which often involves smaller vehicles such as vans, including bicycles.

[41] When there are a lot of different factors involved and a situation is very uncertain, simple formulas can win out by focusing on the most important factors and being consistent, while human judgement is too easily influenced by particularly salient and perhaps irrelevant considerations.

Jamie

#212 빈도 4 설명 잠금

단어 설명 (뜻/사용법)

샘플북은 단어 설명을 10개까지만 제공합니다.
나머지 설명은 **peshare.com 정식판**에서 이어집니다.

수능 기출 문장

[19] Jamie had pushed herself for months to finally break her record, but it was all for nothing.

[19] Jamie, now motivated to keep pushing for her goal, replied with a smile.

[19] Putting all of her energy into her last steps of the running race, Jamie crossed the finish line.

[19] Recognizing how she felt about her failure, Ken, her teammate, approached her and said, "Jamie, even though you didn't set a personal best time today, your performances have improved dramatically.

journalist

#213 빈도 4 설명 잠금

단어 설명 (뜻/사용법)

샘플북은 단어 설명을 10개까지만 제공합니다.
나머지 설명은 **peshare.com 정식판**에서 이어집니다.

수능 기출 문장

[31] In discharging their usual responsibilities of description and commentary, reporters' accounts of sports events are eagerly consulted by sports fans, while in their broader journalistic role of covering sport in its many forms, sports journalists are among the most visible of all contemporary writers.

[31] The ruminations of the elite class of 'celebrity' sports journalists are much sought after by the major newspapers, their lucrative contracts being the envy of colleagues in other 'disciplines' of journalism.

[31] Yet sports journalists do not have a standing in their profession that corresponds to the size of their readerships or of their pay packets, with the old saying (now reaching the status of cliché) that sport is the 'toy department of the news media' still readily to hand as a dismissal of the worth of what sports journalists do.

judgement

#214 빈도 4 설명 잠금

단어 설명 (뜻/사용법)

샘플북은 단어 설명을 10개까지만 제공합니다.
나머지 설명은 **peshare.com 정식판**에서 이어집니다.

수능 기출 문장

[41] There is evidence that even very simple algorithms can outperform expert judgement on simple prediction problems.

[41] When there are a lot of different factors involved and a situation is very uncertain, simple formulas can win out by focusing on the most important factors and being consistent, while human judgement is too easily influenced by particularly salient and perhaps irrelevant considerations.

keep

#215 빈도 4 설명 잠금

단어 설명 (뜻/사용법)

샘플북은 단어 설명을 10개까지만 제공합니다.
나머지 설명은 **peshare.com 정식판**에서 이어집니다.

수능 기출 문장

[19] Jamie, now motivated to keep pushing for her goal, replied with a smile.

[43] He's kept it a secret so as not to worry us," Hailey explained.

leave

#216 빈도 4 설명 잠금

단어 설명 (뜻/사용법)

샘플북은 단어 설명을 10개까지만 제공합니다.
나머지 설명은 **peshare.com 정식판**에서 이어집니다.

수능 기출 문장

[23] If restaurant customers are informed of the calories in their meals, those who want to lose weight can make use of the information, leaving those who are unconcerned about calories unaffected.

[30] The hype promises that we will leave our boring lives, put on goggles and body suits, and enter some metallic, three-dimensional, multimedia otherworld.

[30] When the Industrial Revolution arrived with its great innovation, the motor, we didn't leave our world to go to some ① remote motorspace!

[39] (⑤) For example, a company may devise a family emergency leave plan that allows employees the opportunity to be away from the company for a period of no longer than three hours, and no more than once a month, for illness in the employee's immediate family.

longer

#217 빈도 4 설명 잠금

단어 설명 (뜻/사용법)

샘플북은 단어 설명을 10개까지만 제공합니다.
나머지 설명은 **peshare.com 정식판**에서 이어집니다.

수능 기출 문장

[30] The longer we continue to believe that computers will take us to a magical new world, the longer we will ⑤ maintain their natural fusion with our lives, the hallmark of every major movement that aspires to be called a socioeconomic revolution.

[38] (⑤) What's behind this idea is not only landscape architects' desire to design aesthetically suggestive park spaces, but a much longer history of Western thought that envisions cities and nature as antithetical spaces and oppositional forces.

[39] (⑤) For example, a company may devise a family emergency leave plan that allows employees the opportunity to be away from the company for a period of no longer than three hours, and no more than once a month, for illness in the employee's immediate family.

look

#218 빈도 4 설명 잠금

단어 설명 (뜻/사용법)

샘플북은 단어 설명을 10개까지만 제공합니다.
나머지 설명은 **peshare.com 정식판**에서 이어집니다.

수능 기출 문장

[18] I look forward to your reply.

[43] Look at those wonderful colors!”

major

#219 빈도 4 설명 잠금

단어 설명 (뜻/사용법)

샘플북은 단어 설명을 10개까지만 제공합니다.
나머지 설명은 **peshare.com 정식판**에서 이어집니다.

수능 기출 문장

[30] The longer we continue to believe that computers will take us to a magical new world, the longer we will ⑤ maintain their natural fusion with our lives, the hallmark of every major movement that aspires to be called a socioeconomic revolution.

[30] These innovations led to a major socioeconomic movement precisely because they entered and ③ affected profoundly our everyday lives.

[31] The ruminations of the elite class of ‘celebrity’ sports journalists are much sought after by the major newspapers, their lucrative contracts being the envy of colleagues in other ‘disciplines’ of journalism.

[37] Contingency pricing is the major way that personal injury and certain consumer cases are billed.

media

#220 빈도 4 설명 잠금

단어 설명 (뜻/사용법)

샘플북은 단어 설명을 10개까지만 제공합니다.
나머지 설명은 **peshare.com 정식판**에서 이어집니다.

수능 기출 문장

[21] Diaries were central media through which enlightened and free subjects could be constructed.

[26] He researched a variety of subjects, including mass media and law.

[31] Yet sports journalists do not have a standing in their profession that corresponds to the size of their readerships or of their pay packets, with the old saying (now reaching the status of cliché) that sport is the 'toy department of the news media' still readily to hand as a dismissal of the worth of what sports journalists do.

[32] Media, ever more global, ever more far-reaching, spread language faster to more people.

miss

#221 빈도 4 설명 잠금

단어 설명 (뜻/사용법)

샘플북은 단어 설명을 10개까지만 제공합니다.
나머지 설명은 **peshare.com 정식판**에서 이어집니다.

수능 기출 문장

[41] A similar idea is supported by further evidence that ‘checklists’ can improve the quality of expert decisions in a range of domains by ensuring that important steps or considerations aren’t missed when people are feeling relaxed.

[41] Using checklists to ensure that no crucial steps are missed has proved to be remarkably effective in a range of medical contexts, from preventing live infections to reducing pneumonia.

movement

#222 빈도 4 설명 잠금

단어 설명 (뜻/사용법)

샘플북은 단어 설명을 10개까지만 제공합니다.
나머지 설명은 **peshare.com 정식판**에서 이어집니다.

수능 기출 문장

[24] However, one part of your brain sees its shape, another sees color, another detects location, and another perceives movement.

[24] It is natural to assume that anyone who sees an object sees everything about it — the shape, color, location, and movement.

[30] The longer we continue to believe that computers will take us to a magical new world, the longer we will ⑤ maintain their natural fusion with our lives, the hallmark of every major movement that aspires to be called a socioeconomic revolution.

[30] These innovations led to a major socioeconomic movement precisely because they entered and ③ affected profoundly our everyday lives.

old

#223 빈도 4 설명 잠금

단어 설명 (뜻/사용법)

샘플북은 단어 설명을 10개까지만 제공합니다.
나머지 설명은 **peshare.com 정식판**에서 이어집니다.

수능 기출 문장

[25] ② In the 18-34 year-olds group, the percentage of those who preferred Big /Small City was higher than that of those who preferred Suburb of Big/Small City.

[25] ③ In the 35-54 year-olds group, the percentage of those who preferred Suburb of Big/Small City exceeded that of those who preferred Big/Small City.

[25] ④ In the 55 year-olds and older group, the percentage of those who chose Big /Small City among the three preferred types of place to live was the lowest.

[31] Yet sports journalists do not have a standing in their profession that corresponds to the size of their readerships or of their pay packets, with the old saying (now reaching the status of cliché) that sport is the 'toy department of the news media' still readily to hand as a dismissal of the worth of what sports journalists do.

over

#224 빈도 4 설명 잠금

단어 설명 (뜻/사용법)

샘플북은 단어 설명을 10개까지만 제공합니다.
나머지 설명은 **peshare.com 정식판**에서 이어집니다.

수능 기출 문장

[21] Over time and with rereading, disparate entries, events, and happenstances could be rendered into insights and narratives about the self, and allowed for the formation of subjectivity.

[40] * swath: 구획 Craftsmanship, a human desire that has over time in diverse contexts, often encounters factors that its full development.

[41] In over 100 studies across many different domains, half of all cases show simple formulas make better significant predictions than human experts, and the remainder (except a very small handful), show a tie between the two.

parcel

#225 빈도 4 설명 잠금

단어 설명 (뜻/사용법)

샘플북은 단어 설명을 10개까지만 제공합니다.
나머지 설명은 **peshare.com 정식판**에서 이어집니다.

수능 기출 문장

[22] Services using electrically assisted delivery tricycles have been successfully implemented in France and are gradually being adopted across Europe for services as varied as parcel and catering deliveries.

[43] Camila said before her sister handed him a small parcel.

parole

#226 빈도 4 설명 잠금

단어 설명 (뜻/사용법)

샘플북은 단어 설명을 10개까지만 제공합니다.
나머지 설명은 **peshare.com 정식판**에서 이어집니다.

수능 기출 문장

[41] * parole : 가석방 ** salient: 두드러진 *** pneumonia: 폐렴

[41] For example, algorithms have proved more accurate than humans in predicting whether a prisoner released on parole will go on to commit another crime, or in predicting whether a potential candidate will perform well in a job in future.

party

#227 빈도 4 설명 잠금

단어 설명 (뜻/사용법)

샘플북은 단어 설명을 10개까지만 제공합니다.
나머지 설명은 **peshare.com 정식판**에서 이어집니다.

수능 기출 문장

[39] (③) When working to fractionate issues of principle or precedent, parties may use the time horizon (when the principle goes into effect or how long it will last) as a way to fractionate the issue.

[43] Camila relaxed only when Hailey had safely placed the cake on the party table.

pay

#228 빈도 4 설명 잠금

단어 설명 (뜻/사용법)

샘플북은 단어 설명을 10개까지만 제공합니다.
나머지 설명은 **peshare.com 정식판**에서 이어집니다.

수능 기출 문장

[24] Cells that help you recognize people's faces need to be extremely sensitive to details of shape, but they can pay less attention to location.

[31] Yet sports journalists do not have a standing in their profession that corresponds to the size of their readerships or of their pay packets, with the old saying (now reaching the status of cliché) that sport is the 'toy department of the news media' still readily to hand as a dismissal of the worth of what sports journalists do.

[37] By using contingency pricing, clients are ensured that they pay no fees until they receive a settlement.

[37] In this approach, lawyers do not receive fees or payment until the case is settled, when they are paid a percentage of the money that the client receives.

per

#229 빈도 4 설명 잠금

단어 설명 (뜻/사용법)

샘플북은 단어 설명을 10개까지만 제공합니다.
나머지 설명은 **peshare.com 정식판**에서 이어집니다.

수능 기출 문장

[39] (②) For example, compensation demands can be divided into cents- per -hour increments or lease rates can be quoted as dollars per square foot.

[41] For example, treating patients in intensive care can require hundreds of small actions per day, and one small error could cost a life.

plasticity

#230 빈도 4 설명 잠금

단어 설명 (뜻/사용법)

샘플북은 단어 설명을 10개까지만 제공합니다.
나머지 설명은 **peshare.com 정식판**에서 이어집니다.

수능 기출 문장

[36] A fascinating species of water flea exhibits a kind of flexibility that evolutionary biologists call adaptive plasticity.

[36] Plasticity is conducive to fitness if there is sufficient variation in the environment.

[36] So it may well be that this plasticity is an adaptation: a trait that came to exist in a species because it contributed to reproductive fitness.

[36] There are many cases, across many species, of adaptive plasticity.

pneumonia

#231 빈도 4 설명 잠금

단어 설명 (뜻/사용법)

샘플북은 단어 설명을 10개까지만 제공합니다.
나머지 설명은 **peshare.com 정식판**에서 이어집니다.

수능 기출 문장

[41] * parole: 가석방 ** salient: 두드러진 *** pneumonia : 폐렴

[41] Using checklists to ensure that no crucial steps are missed has proved to be remarkably effective in a range of medical contexts, from preventing live infections to reducing pneumonia .

predict

#232 빈도 4 설명 잠금

단어 설명 (뜻/사용법)

샘플북은 단어 설명을 10개까지만 제공합니다.
나머지 설명은 **peshare.com 정식판**에서 이어집니다.

수능 기출 문장

[41] For example, algorithms have proved more accurate than humans in predicting whether a prisoner released on parole will go on to commit another crime, or in predicting whether a potential candidate will perform well in a job in future.

prediction

#233 빈도 4 설명 잠금

단어 설명 (뜻/사용법)

샘플북은 단어 설명을 10개까지만 제공합니다.
나머지 설명은 **peshare.com 정식판**에서 이어집니다.

수능 기출 문장

[41] In over 100 studies across many different domains, half of all cases show simple formulas make better significant predictions than human experts, and the remainder (except a very small handful), show a tie between the two.

[41] There is evidence that even very simple algorithms can outperform expert judgement on simple prediction problems.

produce

#234 빈도 4 설명 잠금

단어 설명 (뜻/사용법)

샘플북은 단어 설명을 10개까지만 제공합니다.
나머지 설명은 **peshare.com 정식판**에서 이어집니다.

수능 기출 문장

[23] For example, energy efficiency requirements for appliances may produce goods that work less well or that have characteristics that consumers do not want.

[31] This reluctance to take sports journalism seriously produces the paradoxical outcome that sports newspaper writers are much read but little _____.

[36] That's a clever trick, because producing spines and a helmet is costly, in terms of energy, and conserving energy is essential for an organism's ability to survive and reproduce.

[36] The water flea only expends the energy needed to produce spines and a helmet when it needs to.

public

#235 빈도 4 설명 잠금

단어 설명 (뜻/사용법)

샘플북은 단어 설명을 10개까지만 제공합니다.
나머지 설명은 **peshare.com 정식판**에서 이어집니다.

수능 기출 문장

[21] By making the self public in a private sphere, the self also became an object for self-inspection and self-critique.

[21] Diaries were personal and private; one would write for oneself, or, in Habermas's formulation, one would make oneself public to oneself.

[38] (①) Indeed, what distinguishes a park from the broader category of public space is the representation of nature that parks are meant to embody.

[38] (②) Public spaces include parks, concrete plazas, sidewalks, even indoor atriums.

quality

#236 빈도 4 설명 잠금

단어 설명 (뜻/사용법)

샘플북은 단어 설명을 10개까지만 제공합니다.
나머지 설명은 **peshare.com 정식판**에서 이어집니다.

수능 기출 문장

[23] Disclosure does not interfere with, and should even promote, the autonomy (and quality) of individual decision-making.

[40] Social and economic conditions, however, often stand in the way of the craftsman's discipline and commitment: schools may fail to provide the tools to do good work, and workplaces may not truly value the aspiration for quality.

[41] A similar idea is supported by further evidence that 'checklists' can improve the quality of expert decisions in a range of domains by ensuring that important steps or considerations aren't missed when people are feeling relaxed.

range

#237 빈도 4 설명 잠금

단어 설명 (뜻/사용법)

샘플북은 단어 설명을 10개까지만 제공합니다.
나머지 설명은 **peshare.com 정식판**에서 이어집니다.

수능 기출 문장

[41] A similar idea is supported by further evidence that 'checklists' can improve the quality of expert decisions in a range of domains by ensuring that important steps or considerations aren't missed when people are feeling relaxed.

[41] Using checklists to ensure that no crucial steps are missed has proved to be remarkably effective in a range of medical contexts, from preventing live infections to reducing pneumonia.

reach

#238 빈도 4 설명 잠금

단어 설명 (뜻/사용법)

샘플북은 단어 설명을 10개까지만 제공합니다.
나머지 설명은 **peshare.com 정식판**에서 이어집니다.

수능 기출 문장

[24] Cells that help your hand muscles reach out to an object need to know the size and location of the object, but they don't need to know about color.

[31] Yet sports journalists do not have a standing in their profession that corresponds to the size of their readerships or of their pay packets, with the old saying (now reaching the status of cliché) that sport is the 'toy department of the news media' still readily to hand as a dismissal of the worth of what sports journalists do.

[32] Media, ever more global, ever more far-reaching, spread language faster to more people.

[39] It may be easier to reach an agreement when settlement terms don't have to be implemented until months in the future.

require

#239 빈도 4 설명 잠금

단어 설명 (뜻/사용법)

샘플북은 단어 설명을 10개까지만 제공합니다.
나머지 설명은 **peshare.com 정식판**에서 이어집니다.

수능 기출 문장

[23] If automobile manufacturers are required to measure and publicize the safety characteristics of cars, potential car purchasers can trade safety concerns against other attributes, such as price and styling.

[33] Since receiver bees will only accept water if they require it, either for themselves or to pass on to other bees and brood, this unloading time is correlated with the colony's overall need of water.

[41] For example, treating patients in intensive care can require hundreds of small actions per day, and one small error could cost a life.

response

#240 빈도 4 설명 잠금

단어 설명 (뜻/사용법)

샘플북은 단어 설명을 10개까지만 제공합니다.
나머지 설명은 **peshare.com 정식판**에서 이어집니다.

수능 기출 문장

[33] Studying interactions on the dancefloor provides us with a number of illustrative examples of how individuals changing their own behavior in response to local information _____.

[33] Thus the individual water forager's response to unloading time (up or down) regulates water collection in response to the colony's need.

[35] ① The more confidently you give instructions, the higher the chance of a positive class response.

responsibility

#241 빈도 4 설명 잠금

단어 설명 (뜻/사용법)

샘플북은 단어 설명을 10개까지만 제공합니다.
나머지 설명은 **peshare.com 정식판**에서 이어집니다.

수능 기출 문장

[31] In discharging their usual responsibilities of description and commentary, reporters' accounts of sports events are eagerly consulted by sports fans, while in their broader journalistic role of covering sport in its many forms, sports journalists are among the most visible of all contemporary writers.

[34] In the case of climate change, however, the sharp division of time into past, present, and future has been desperately misleading and has, most importantly, hidden from view the extent of the responsibility of those of us alive now.

[34] It is that the realities are obscured from view by the partitioning of time, and so questions of responsibility toward the past and future do not arise naturally.

[34] The narrowing of our consciousness of time smooths the way to divorcing ourselves from responsibility for developments in the past and the future with which our lives are in fact deeply intertwined.

salient

#242 빈도 4 설명 잠금

단어 설명 (뜻/사용법)

샘플북은 단어 설명을 10개까지만 제공합니다.
나머지 설명은 **peshare.com 정식판**에서 이어집니다.

수능 기출 문장

[41] * parole: 가석방 ** salient: 두드러진 *** pneumonia: 폐렴

[41] When there are a lot of different factors involved and a situation is very uncertain, simple formulas can win out by focusing on the most important factors and being consistent, while human judgement is too easily influenced by particularly salient and perhaps irrelevant considerations.

search

#243 빈도 4 설명 잠금

단어 설명 (뜻/사용법)

샘플북은 단어 설명을 10개까지만 제공합니다.
나머지 설명은 **peshare.com 정식판**에서 이어집니다.

수능 기출 문장

[33] Conversely, if this search time is long then the bee is more likely to give up collecting water.

[33] For example, upon returning to their hive honeybees that have collected water search out a receiver bee to unload their water to within the hive.

[33] If this search time is short then the returning bee is more likely to perform a waggle dance to recruit others to the water source.

[35] ③ In order to address serious noise issues in school, students, parents and teachers should search for a solution together.

service

#244 빈도 4 설명 잠금

단어 설명 (뜻/사용법)

샘플북은 단어 설명을 10개까지만 제공합니다.
나머지 설명은 **peshare.com 정식판**에서 이어집니다.

수능 기출 문장

[22] Services using electrically assisted delivery tricycles have been successfully implemented in France and are gradually being adopted across Europe for services as varied as parcel and catering deliveries.

[37] In these and other instances of contingency pricing, the economic value of the service is hard to determine before the service, and providers develop a price that allows them to share the risks and rewards of delivering value to the buyer.

shout

#245 빈도 4 설명 잠금

단어 설명 (뜻/사용법)

샘플북은 단어 설명을 10개까지만 제공합니다.
나머지 설명은 **peshare.com 정식판**에서 이어집니다.

수능 기출 문장

[35] ④ However, I would always advise that you use your loudest voice incredibly sparingly and avoid shouting as much as possible.

[43] He shouted in amazement.

smile

#246 빈도 4 설명 잠금

단어 설명 (뜻/사용법)

샘플북은 단어 설명을 10개까지만 제공합니다.
나머지 설명은 **peshare.com 정식판**에서 이어집니다.

수능 기출 문장

[19] Jamie, now motivated to keep pushing for her goal, replied with a smile.

[43] “Don’t worry, Camila,” Hailey responded, smiling.

social

#247 빈도 4 설명 잠금

단어 설명 (뜻/사용법)

샘플북은 단어 설명을 10개까지만 제공합니다.
나머지 설명은 **peshare.com 정식판**에서 이어집니다.

수능 기출 문장

[26] In 1960—1961, Luhmann had the chance to study sociology at Harvard University, where he was influenced by Talcott Parsons, one of the most famous social system theorists.

[26] Later, Luhmann developed his own social system theory.

[32] Cities have long been dynamos of social possibility, foundries of art, music, and fashion.

[40] Social and economic conditions, however, often stand in the way of the craftsman's discipline and commitment: schools may fail to provide the tools to do good work, and workplaces may not truly value the aspiration for quality.

spine

#248 빈도 4 설명 잠금

단어 설명 (뜻/사용법)

샘플북은 단어 설명을 10개까지만 제공합니다.
나머지 설명은 **peshare.com 정식판**에서 이어집니다.

수능 기출 문장

[36] * spine : 가시 돌기 ** conducive: 도움되는

[36] If the baby water flea is developing into an adult in water that includes the chemical signatures of creatures that prey on water fleas, it develops a helmet and spines to defend itself against predators.

[36] That's a clever trick, because producing spines and a helmet is costly, in terms of energy, and conserving energy is essential for an organism's ability to survive and reproduce.

[36] The water flea only expends the energy needed to produce spines and a helmet when it needs to.

start

#249 빈도 4 설명 잠금

단어 설명 (뜻/사용법)

샘플북은 단어 설명을 10개까지만 제공합니다.
나머지 설명은 **peshare.com 정식판**에서 이어집니다.

수능 기출 문장

[32] Slang, or, if you prefer, “lexical innovation,” has always started in cities — an outgrowth of all those different people so frequently exposed to one another.

[43] Seeing vivid red and green colors for the first time ever, he started to cry.

surprised

#250 빈도 4 설명 잠금

단어 설명 (뜻/사용법)

샘플북은 단어 설명을 10개까지만 제공합니다.
나머지 설명은 **peshare.com 정식판**에서 이어집니다.

수능 기출 문장

[18] I was surprised and excited to find out about a community of passionate bird-watchers who travel annually to go birding.

[43] "Dad will be surprised to find out what it is!"

tell

#251 빈도 4 설명 잠금

단어 설명 (뜻/사용법)

샘플북은 단어 설명을 10개까지만 제공합니다.
나머지 설명은 **peshare.com 정식판**에서 이어집니다.

수능 기출 문장

[38] Moments of park creation are particularly telling, however, for they reveal and actualize ideas about nature and its relationship to urban society.

[43] Hailey told him in tears, “Dad, I’m glad you can now finally enjoy the true beauty of rainbows and roses.

then

#252 빈도 4 설명 잠금

단어 설명 (뜻/사용법)

샘플북은 단어 설명을 10개까지만 제공합니다.
나머지 설명은 **peshare.com 정식판**에서 이어집니다.

수능 기출 문장

[20] The strategy is to analyze all the possible scenarios that the future holds and then to see what proportion of them lead to success or failure.

[32] If, as the noted linguist Leonard Bloomfield argued, the way a person talks is a "composite result of what he has heard before," then language innovation would happen where the most people heard and talked to the most other people.

[33] Conversely, if this search time is long then the bee is more likely to give up collecting water.

[33] If this search time is short then the returning bee is more likely to perform a waggle dance to recruit others to the water source.

true

#253 빈도 4 설명 잠금

단어 설명 (뜻/사용법)

샘플북은 단어 설명을 10개까지만 제공합니다.
나머지 설명은 **peshare.com 정식판**에서 이어집니다.

수능 기출 문장

[29] Fashion is among the simplest and cheapest methods of self-expression: clothes can be ④ inexpensively purchased while making it easy to convey notions of wealth, intellectual stature, relaxation or environmental consciousness, even if none of these is true.

[43] Hailey told him in tears, “Dad, I’m glad you can now finally enjoy the true beauty of rainbows and roses.

type

#254 빈도 4 설명 잠금

단어 설명 (뜻/사용법)

샘플북은 단어 설명을 10개까지만 제공합니다.
나머지 설명은 **peshare.com 정식판**에서 이어집니다.

수능 기출 문장

[25] The above graph shows the percentages of Americans' preferred type of place to live by age group, based on a 2020 survey.

[25] ① In each of the three age groups, Town/Rural Area was the most preferred type of place to live.

[25] ④ In the 55 year-olds and older group, the percentage of those who chose Big /Small City among the three preferred types of place to live was the lowest.

[25] ⑤ Each percentage of the three preferred types of place to live was higher than 20% across the three age groups.

until

#255 빈도 4 설명 잠금

단어 설명 (뜻/사용법)

샘플북은 단어 설명을 10개까지만 제공합니다.
나머지 설명은 **peshare.com 정식판**에서 이어집니다.

수능 기출 문장

[26] After World War II, he studied law at the University of Freiburg until 1949.

[37] By using contingency pricing, clients are ensured that they pay no fees until they receive a settlement.

[37] In this approach, lawyers do not receive fees or payment until the case is settled, when they are paid a percentage of the money that the client receives.

[39] It may be easier to reach an agreement when settlement terms don't have to be implemented until months in the future.

voice

#256 빈도 4 설명 잠금

단어 설명 (뜻/사용법)

샘플북은 단어 설명을 10개까지만 제공합니다.
나머지 설명은 **peshare.com 정식판**에서 이어집니다.

수능 기출 문장

[35] Actors, singers, politicians and countless others recognise the power of the human voice as a means of communication beyond the simple decoding of the words that are used.

[35] Learning to control your voice and use it for different purposes is, therefore, one of the most important skills to develop as an early career teacher.

[35] ② There are times when being able to project your voice loudly will be very useful when working in school, and knowing that you can cut through a noisy classroom, dinner hall or playground is a great skill to have.

[35] ④ However, I would always advise that you use your loudest voice incredibly sparingly and avoid shouting as much as possible.

while

#257 빈도 4 설명 잠금

단어 설명 (뜻/사용법)

샘플북은 단어 설명을 10개까지만 제공합니다.
나머지 설명은 **peshare.com 정식판**에서 이어집니다.

수능 기출 문장

[29] Fashion is among the simplest and cheapest methods of self-expression: clothes can be ④ inexpensively purchased while making it easy to convey notions of wealth, intellectual stature, relaxation or environmental consciousness, even if none of these is true.

[31] In discharging their usual responsibilities of description and commentary, reporters' accounts of sports events are eagerly consulted by sports fans, while in their broader journalistic role of covering sport in its many forms, sports journalists are among the most visible of all contemporary writers.

[41] When there are a lot of different factors involved and a situation is very uncertain, simple formulas can win out by focusing on the most important factors and being consistent, while human judgement is too easily influenced by particularly salient and perhaps irrelevant considerations.

action

#258 빈도 3 설명 잠금

단어 설명 (뜻/사용법)

샘플북은 단어 설명을 10개까지만 제공합니다.
나머지 설명은 **peshare.com 정식판**에서 이어집니다.

수능 기출 문장

[29] Fashion can also strengthen agency in various ways, ⑤ opening up space for action.

[41] For example, treating patients in intensive care can require hundreds of small actions per day, and one small error could cost a life.

actually

#259 빈도 3 설명 잠금

단어 설명 (뜻/사용법)

샘플북은 단어 설명을 10개까지만 제공합니다.
나머지 설명은 **peshare.com 정식판**에서 이어집니다.

수능 기출 문장

[43] "Actually Camila, I recently found out he has long been suffering from color blindness.

also

#260 빈도 3 설명 잠금

단어 설명 (뜻/사용법)

샘플북은 단어 설명을 10개까지만 제공합니다.
나머지 설명은 **peshare.com 정식판**에서 이어집니다.

수능 기출 문장

[21] By making the self public in a private sphere, the self also became an object for self-inspection and self-critique.

[22] In locations where bicycle use is high, such as the Netherlands, delivery bicycles are also used to carry personal cargo (e.g. groceries).

[29] Fashion can also strengthen agency in various ways, ⑤ opening up space for action.

amazement

#261 빈도 3 설명 잠금

단어 설명 (뜻/사용법)

샘플북은 단어 설명을 10개까지만 제공합니다.
나머지 설명은 **peshare.com 정식판**에서 이어집니다.

수능 기출 문장

[43] He shouted in amazement.

among

#262 빈도 3 설명 잠금

단어 설명 (뜻/사용법)

샘플북은 단어 설명을 10개까지만 제공합니다.
나머지 설명은 **peshare.com 정식판**에서 이어집니다.

수능 기출 문장

[25] ④ In the 55 year-olds and older group, the percentage of those who chose Big /Small City among the three preferred types of place to live was the lowest.

[29] Fashion is among the simplest and cheapest methods of self-expression: clothes can be ④ inexpensively purchased while making it easy to convey notions of wealth, intellectual stature, relaxation or environmental consciousness, even if none of these is true.

[31] In discharging their usual responsibilities of description and commentary, reporters' accounts of sports events are eagerly consulted by sports fans, while in their broader journalistic role of covering sport in its many forms, sports journalists are among the most visible of all contemporary writers.

approach

#263 빈도 3 설명 잠금

단어 설명 (뜻/사용법)

샘플북은 단어 설명을 10개까지만 제공합니다.
나머지 설명은 **peshare.com 정식판**에서 이어집니다.

수능 기출 문장

[19] Recognizing how she felt about her failure, Ken, her teammate, approached her and said, “Jamie, even though you didn’t set a personal best time today, your performances have improved dramatically.

[37] In this approach, lawyers do not receive fees or payment until the case is settled, when they are paid a percentage of the money that the client receives.

[39] (④) Another approach is to vary the number of ways that the principle may be applied.

area

#264 빈도 3 설명 잠금

단어 설명 (뜻/사용법)

샘플북은 단어 설명을 10개까지만 제공합니다.
나머지 설명은 **peshare.com 정식판**에서 이어집니다.

수능 기출 문장

[22] The latter have the potential to become a preferred ‘last-mile’ vehicle, particularly in high-density and congested areas.

[22] Using bicycles as cargo vehicles is particularly encouraged when combined with policies that restrict motor vehicle access to specific areas of a city, such as downtown or commercial districts, or with the extension of dedicated bike lanes.

[25] ① In each of the three age groups, Town/Rural Area was the most preferred type of place to live.

ask

#265 빈도 3 설명 잠금

단어 설명 (뜻/사용법)

샘플북은 단어 설명을 10개까지만 제공합니다.
나머지 설명은 **peshare.com 정식판**에서 이어집니다.

수능 기출 문장

[43] Camila asked out of interest.

base

#266 빈도 3 설명 잠금

단어 설명 (뜻/사용법)

샘플북은 단어 설명을 10개까지만 제공합니다.
나머지 설명은 **peshare.com 정식판**에서 이어집니다.

수능 기출 문장

[20] This gives you a much better map of the future on which to base your decisions about which path to choose.

[25] The above graph shows the percentages of Americans' preferred type of place to live by age group, based on a 2020 survey.

[37] The most commonly known form of results-based pricing is a practice called contingency pricing, used by lawyers.

beauty

#267 빈도 3 설명 잠금

단어 설명 (뜻/사용법)

샘플북은 단어 설명을 10개까지만 제공합니다.
나머지 설명은 **peshare.com 정식판**에서 이어집니다.

수능 기출 문장

[43] Hailey told him in tears, “Dad, I’m glad you can now finally enjoy the true beauty of rainbows and roses.

bet

#268 빈도 3 설명 잠금

단어 설명 (뜻/사용법)

샘플북은 단어 설명을 10개까지만 제공합니다.
나머지 설명은 **peshare.com 정식판**에서 이어집니다.

수능 기출 문장

[43] "I bet you bought a wallet or a watch for him," Camila said.

bird

#269 빈도 3 설명 잠금

단어 설명 (뜻/사용법)

샘플북은 단어 설명을 10개까지만 제공합니다.
나머지 설명은 **peshare.com 정식판**에서 이어집니다.

수능 기출 문장

[18] I have always enjoyed watching birds in my yard and identifying them by sight and sound.

[18] I have been a bird-watcher since childhood.

[18] I was surprised and excited to find out about a community of passionate bird-watchers who travel annually to go birding.

brain

#270 빈도 3 설명 잠금

단어 설명 (뜻/사용법)

샘플북은 단어 설명을 10개까지만 제공합니다.
나머지 설명은 **peshare.com 정식판**에서 이어집니다.

수능 기출 문장

[24] Consequently, after localized brain damage, it is possible to see certain aspects of an object and not others.

[24] Different parts of the brain's visual system get information on a need-to-know basis.

[24] However, one part of your brain sees its shape, another sees color, another detects location, and another perceives movement.

call

#271 빈도 3 설명 잠금

단어 설명 (뜻/사용법)

샘플북은 단어 설명을 10개까지만 제공합니다.
나머지 설명은 **peshare.com 정식판**에서 이어집니다.

수능 기출 문장

[30] The longer we continue to believe that computers will take us to a magical new world, the longer we will ⑤ maintain their natural fusion with our lives, the hallmark of every major movement that aspires to be called a socioeconomic revolution.

[36] A fascinating species of water flea exhibits a kind of flexibility that evolutionary biologists call adaptive plasticity.

[37] The most commonly known form of results-based pricing is a practice called contingency pricing, used by lawyers.

car

#272 빈도 3 설명 잠금

단어 설명 (뜻/사용법)

샘플북은 단어 설명을 10개까지만 제공합니다.
나머지 설명은 **peshare.com 정식판**에서 이어집니다.

수능 기출 문장

[23] If automobile manufacturers are required to measure and publicize the safety characteristics of cars, potential car purchasers can trade safety concerns against other attributes, such as price and styling.

[38] (④) When entering a city park, people often imagine a sharp separation from streets, cars, and buildings.

careful

#273 빈도 3 설명 잠금

단어 설명 (뜻/사용법)

샘플북은 단어 설명을 10개까지만 제공합니다.
나머지 설명은 **peshare.com 정식판**에서 이어집니다.

수능 기출 문장

[43] “Hailey, be careful!”

cargo

#274 빈도 3 설명 잠금

단어 설명 (뜻/사용법)

샘플북은 단어 설명을 10개까지만 제공합니다.
나머지 설명은 **peshare.com 정식판**에서 이어집니다.

수능 기출 문장

[22] Due to their low acquisition and maintenance costs, cargo bicycles convey much potential in developed and developing countries alike, such as the becak (a three-wheeled bicycle) in Indonesia.

[22] In locations where bicycle use is high, such as the Netherlands, delivery bicycles are also used to carry personal cargo (e.g. groceries).

[22] Using bicycles as cargo vehicles is particularly encouraged when combined with policies that restrict motor vehicle access to specific areas of a city, such as downtown or commercial districts, or with the extension of dedicated bike lanes.

century

#275 빈도 3 설명 잠금

단어 설명 (뜻/사용법)

샘플북은 단어 설명을 10개까지만 제공합니다.
나머지 설명은 **peshare.com 정식판**에서 이어집니다.

수능 기출 문장

[21] Coming of age in the 18th and 19th centuries, the personal diary became a centerpiece in the construction of a modern subjectivity, at the heart of which is the application of reason and critique to the understanding of world and self, which allowed the creation of a new kind of knowledge.

[24] Centuries ago, people found it difficult to imagine how someone could see an object without seeing what color it is.

[26] Niklas Luhmann, a renowned sociologist of the twentieth century, was born in Lüneburg, Germany in 1927.

club

#276 빈도 3 설명 잠금

단어 설명 (뜻/사용법)

샘플북은 단어 설명을 10개까지만 제공합니다.
나머지 설명은 **peshare.com 정식판**에서 이어집니다.

수능 기출 문장

[18] I would like to know how to sign up for the club.

[18] I would love to join your club, but your website appears to be under construction.

[18] Yesterday, I happened to read an article about your club.

concern

#277 빈도 3 설명 잠금

단어 설명 (뜻/사용법)

샘플북은 단어 설명을 10개까지만 제공합니다.
나머지 설명은 **peshare.com 정식판**에서 이어집니다.

수능 기출 문장

[18] To whom it may concern, My name is Michael Brown.

[23] If automobile manufacturers are required to measure and publicize the safety characteristics of cars, potential car purchasers can trade safety concerns against other attributes, such as price and styling.

[38] Parks take the shape demanded by the cultural concerns of their time.

correct

#278 빈도 3 설명 잠금

단어 설명 (뜻/사용법)

샘플북은 단어 설명을 10개까지만 제공합니다.
나머지 설명은 **peshare.com 정식판**에서 이어집니다.

수능 기출 문장

[43] “Dad, these glasses can help correct your red-green color blindness,” said Hailey.

cost

#279 빈도 3 설명 잠금

단어 설명 (뜻/사용법)

샘플북은 단어 설명을 10개까지만 제공합니다.
나머지 설명은 **peshare.com 정식판**에서 이어집니다.

수능 기출 문장

[22] Due to their low acquisition and maintenance costs, cargo bicycles convey much potential in developed and developing countries alike, such as the becak (a three-wheeled bicycle) in Indonesia.

[41] For example, treating patients in intensive care can require hundreds of small actions per day, and one small error could cost a life.

cry

#280 빈도 3 설명 잠금

단어 설명 (뜻/사용법)

샘플북은 단어 설명을 10개까지만 제공합니다.
나머지 설명은 **peshare.com 정식판**에서 이어집니다.

수능 기출 문장

[43] Seeing vivid red and green colors for the first time ever, he started to cry.

daughter

#281 빈도 3 설명 잠금

단어 설명 (뜻/사용법)

샘플북은 단어 설명을 10개까지만 제공합니다.
나머지 설명은 **peshare.com 정식판**에서 이어집니다.

수능 기출 문장

[43] He walked in joyfully, hugging his daughters.

deserve

#282 빈도 3 설명 잠금

단어 설명 (뜻/사용법)

샘플북은 단어 설명을 10개까지만 제공합니다.
나머지 설명은 **peshare.com 정식판**에서 이어집니다.

수능 기출 문장

[43] You deserve both.”

dining

#283 빈도 3 설명 잠금

단어 설명 (뜻/사용법)

샘플북은 단어 설명을 10개까지만 제공합니다.
나머지 설명은 **peshare.com 정식판**에서 이어집니다.

수능 기출 문장

[43] They all walked into the dining room, where he was greeted with a rainbow-colored birthday cake and fifty red roses.

discover

#284 빈도 3 설명 잠금

단어 설명 (뜻/사용법)

샘플북은 단어 설명을 10개까지만 제공합니다.
나머지 설명은 **peshare.com 정식판**에서 이어집니다.

수능 기출 문장

[43] When he opened it, he discovered a pair of glasses inside.

doorbell

#285 빈도 3 설명 잠금

단어 설명 (뜻/사용법)

샘플북은 단어 설명을 10개까지만 제공합니다.
나머지 설명은 **peshare.com 정식판**에서 이어집니다.

수능 기출 문장

[43] By the way, there's something you should know about Dad…" They were suddenly interrupted by the doorbell ringing.

each

#286 빈도 3 설명 잠금

단어 설명 (뜻/사용법)

샘플북은 단어 설명을 10개까지만 제공합니다.
나머지 설명은 **peshare.com 정식판**에서 이어집니다.

수능 기출 문장

[20] Each choice involves uncertainty about which path will get you to your destination.

[25] ① In each of the three age groups, Town/Rural Area was the most preferred type of place to live.

[25] ⑤ Each percentage of the three preferred types of place to live was higher than 20% across the three age groups.

enter

#287 빈도 3 설명 잠금

단어 설명 (뜻/사용법)

샘플북은 단어 설명을 10개까지만 제공합니다.
나머지 설명은 **peshare.com 정식판**에서 이어집니다.

수능 기출 문장

[30] The hype promises that we will leave our boring lives, put on goggles and body suits, and enter some metallic, three-dimensional, multimedia otherworld.

[30] These innovations led to a major socioeconomic movement precisely because they entered and ③ affected profoundly our everyday lives.

[38] (④) When entering a city park, people often imagine a sharp separation from streets, cars, and buildings.

except

#288 빈도 3 설명 잠금

단어 설명 (뜻/사용법)

샘플북은 단어 설명을 10개까지만 제공합니다.
나머지 설명은 **peshare.com 정식판**에서 이어집니다.

수능 기출 문장

[18] I could not find any information except for this contact email address.

[41] In over 100 studies across many different domains, half of all cases show simple formulas make better significant predictions than human experts, and the remainder (except a very small handful), show a tie between the two.

explain

#289 빈도 3 설명 잠금

단어 설명 (뜻/사용법)

샘플북은 단어 설명을 10개까지만 제공합니다.
나머지 설명은 **peshare.com 정식판**에서 이어집니다.

수능 기출 문장

[43] He's kept it a secret so as not to worry us," Hailey explained.

eyesight

#290 빈도 3 설명 잠금

단어 설명 (뜻/사용법)

샘플북은 단어 설명을 10개까지만 제공합니다.
나머지 설명은 **peshare.com 정식판**에서 이어집니다.

수능 기출 문장

[43] “Hailey, Dad doesn’t have eyesight problems,” Camila said, puzzled.

fee

#291 빈도 3 설명 잠금

단어 설명 (뜻/사용법)

샘플북은 단어 설명을 10개까지만 제공합니다.
나머지 설명은 **peshare.com 정식판**에서 이어집니다.

수능 기출 문장

[37] By using contingency pricing, clients are ensured that they pay no fees until they receive a settlement.

[37] In this approach, lawyers do not receive fees or payment until the case is settled, when they are paid a percentage of the money that the client receives.

[37] Their biggest fears are high fees for a case that may take years to settle.

focus

#292 빈도 3 설명 잠금

단어 설명 (뜻/사용법)

샘플북은 단어 설명을 10개까지만 제공합니다.
나머지 설명은 **peshare.com 정식판**에서 이어집니다.

수능 기출 문장

[40] In all these domains, craftsmanship focuses on objective standards, on the thing in itself.

[41] When there are a lot of different factors involved and a situation is very uncertain, simple formulas can win out by focusing on the most important factors and being consistent, while human judgement is too easily influenced by particularly salient and perhaps irrelevant considerations.

fractionate

#293 빈도 3 설명 잠금

단어 설명 (뜻/사용법)

샘플북은 단어 설명을 10개까지만 제공합니다.
나머지 설명은 **peshare.com 정식판**에서 이어집니다.

수능 기출 문장

[39] (③) When working to fractionate issues of principle or precedent, parties may use the time horizon (when the principle goes into effect or how long it will last) as a way to fractionate the issue.

[39] * increment: 증가 ** fractionate : 세분하다

glad

#294 빈도 3 설명 잠금

단어 설명 (뜻/사용법)

샘플북은 단어 설명을 10개까지만 제공합니다.
나머지 설명은 **peshare.com 정식판**에서 이어집니다.

수능 기출 문장

[43] Hailey told him in tears, “Dad, I’m glad you can now finally enjoy the true beauty of rainbows and roses.

great

#295 빈도 3 설명 잠금

단어 설명 (뜻/사용법)

샘플북은 단어 설명을 10개까지만 제공합니다.
나머지 설명은 **peshare.com 정식판**에서 이어집니다.

수능 기출 문장

[24] They need to know a little about shape, but not in great detail.

[30] When the Industrial Revolution arrived with its great innovation, the motor, we didn't leave our world to go to some ① remote motorspace!

[35] ② There are times when being able to project your voice loudly will be very useful when working in school, and knowing that you can cut through a noisy classroom, dinner hall or playground is a great skill to have.

greet

#296 빈도 3 설명 잠금

단어 설명 (뜻/사용법)

샘플북은 단어 설명을 10개까지만 제공합니다.
나머지 설명은 **peshare.com 정식판**에서 이어집니다.

수능 기출 문장

[43] They all walked into the dining room, where he was greeted with a rainbow-colored birthday cake and fifty red roses.

health

#297 빈도 3 설명 잠금

단어 설명 (뜻/사용법)

샘플북은 단어 설명을 10개까지만 제공합니다.
나머지 설명은 **peshare.com 정식판**에서 이어집니다.

수능 기출 문장

[43] Red represents love and green represents health.

helmet

#298 빈도 3 설명 잠금

단어 설명 (뜻/사용법)

샘플북은 단어 설명을 10개까지만 제공합니다.
나머지 설명은 **peshare.com 정식판**에서 이어집니다.

수능 기출 문장

[36] If the baby water flea is developing into an adult in water that includes the chemical signatures of creatures that prey on water fleas, it develops a helmet and spines to defend itself against predators.

[36] That's a clever trick, because producing spines and a helmet is costly, in terms of energy, and conserving energy is essential for an organism's ability to survive and reproduce.

[36] The water flea only expends the energy needed to produce spines and a helmet when it needs to.

here

#299 빈도 3 설명 잠금

단어 설명 (뜻/사용법)

샘플북은 단어 설명을 10개까지만 제공합니다.
나머지 설명은 **peshare.com 정식판**에서 이어집니다.

수능 기출 문장

[43] “Dad will be here shortly.

high

#300 빈도 3 설명 잠금

단어 설명 (뜻/사용법)

샘플북은 단어 설명을 10개까지만 제공합니다.
나머지 설명은 **peshare.com 정식판**에서 이어집니다.

수능 기출 문장

[22] In locations where bicycle use is high, such as the Netherlands, delivery bicycles are also used to carry personal cargo (e.g. groceries).

[22] The latter have the potential to become a preferred ‘last-mile’ vehicle, particularly in high-density and congested areas.

[37] Their biggest fears are high fees for a case that may take years to settle.

higher

#301 빈도 3 설명 잠금

단어 설명 (뜻/사용법)

샘플북은 단어 설명을 10개까지만 제공합니다.
나머지 설명은 **peshare.com 정식판**에서 이어집니다.

수능 기출 문장

[25] ② In the 18-34 year-olds group, the percentage of those who preferred Big/Small City was higher than that of those who preferred Suburb of Big/Small City.

[25] ⑤ Each percentage of the three preferred types of place to live was higher than 20% across the three age groups.

[35] ① The more confidently you give instructions, the higher the chance of a positive class response.

hive

#302 빈도 3 설명 잠금

단어 설명 (뜻/사용법)

샘플북은 단어 설명을 10개까지만 제공합니다.
나머지 설명은 **peshare.com 정식판**에서 이어집니다.

수능 기출 문장

[33] For example, upon returning to their hive honeybees that have collected water search out a receiver bee to unload their water to within the hive.

[33] The entrance to a honeybee colony, often referred to as the dancefloor, is a market place for information about the state of the colony and the environment outside the hive.

hug

#303 빈도 3 설명 잠금

단어 설명 (뜻/사용법)

샘플북은 단어 설명을 10개까지만 제공합니다.
나머지 설명은 **peshare.com 정식판**에서 이어집니다.

수능 기출 문장

[43] He walked in joyfully, hugging his daughters.

huge

#304 빈도 3 설명 잠금

단어 설명 (뜻/사용법)

샘플북은 단어 설명을 10개까지만 제공합니다.
나머지 설명은 **peshare.com 정식판**에서 이어집니다.

수능 기출 문장

[43] Camila yelled uneasily, watching her sister carrying a huge cake to the table.

incredible

#305 빈도 3 설명 잠금

단어 설명 (뜻/사용법)

샘플북은 단어 설명을 10개까지만 제공합니다.
나머지 설명은 **peshare.com 정식판**에서 이어집니다.

수능 기출 문장

[43] “Incredible!

influence

#306 빈도 3 설명 잠금

단어 설명 (뜻/사용법)

샘플북은 단어 설명을 10개까지만 제공합니다.
나머지 설명은 **peshare.com 정식판**에서 이어집니다.

수능 기출 문장

[26] In 1960—1961, Luhmann had the chance to study sociology at Harvard University, where he was influenced by Talcott Parsons, one of the most famous social system theorists.

[41] When there are a lot of different factors involved and a situation is very uncertain, simple formulas can win out by focusing on the most important factors and being consistent, while human judgement is too easily influenced by particularly salient and perhaps irrelevant considerations.

inside

#307 빈도 3 설명 잠금

단어 설명 (뜻/사용법)

샘플북은 단어 설명을 10개까지만 제공합니다.
나머지 설명은 **peshare.com 정식판**에서 이어집니다.

수능 기출 문장

[43] When he opened it, he discovered a pair of glasses inside.

interest

#308 빈도 3 설명 잠금

단어 설명 (뜻/사용법)

샘플북은 단어 설명을 10개까지만 제공합니다.
나머지 설명은 **peshare.com 정식판**에서 이어집니다.

수능 기출 문장

[43] Camila asked out of interest.

interrupt

#309 빈도 3 설명 잠금

단어 설명 (뜻/사용법)

샘플북은 단어 설명을 10개까지만 제공합니다.
나머지 설명은 **peshare.com 정식판**에서 이어집니다.

수능 기출 문장

[43] By the way, there's something you should know about Dad…" They were suddenly interrupted by the doorbell ringing.

invite

#310 빈도 3 설명 잠금

단어 설명 (뜻/사용법)

샘플북은 단어 설명을 10개까지만 제공합니다.
나머지 설명은 **peshare.com 정식판**에서 이어집니다.

수능 기출 문장

[43] "My lovely ladies, thank you for inviting me to your place for my birthday."

itself

#311 빈도 3 설명 잠금

단어 설명 (뜻/사용법)

샘플북은 단어 설명을 10개까지만 제공합니다.
나머지 설명은 **peshare.com 정식판**에서 이어집니다.

수능 기출 문장

[32] It spreads outward, in a manner not unlike transmissible disease, which itself typically "takes off" in cities.

[36] If the baby water flea is developing into an adult in water that includes the chemical signatures of creatures that prey on water fleas, it develops a helmet and spines to defend itself against predators.

[40] In all these domains, craftsmanship focuses on objective standards, on the thing in itself.

job

#312 빈도 3 설명 잠금

단어 설명 (뜻/사용법)

샘플북은 단어 설명을 10개까지만 제공합니다.
나머지 설명은 **peshare.com 정식판**에서 이어집니다.

수능 기출 문장

[40] Craftsmanship names an enduring, basic human impulse, the desire to do a job well for its own sake.

[41] For example, algorithms have proved more accurate than humans in predicting whether a prisoner released on parole will go on to commit another crime, or in predicting whether a potential candidate will perform well in a job in future.

journalism

#313 빈도 3 설명 잠금

단어 설명 (뜻/사용법)

샘플북은 단어 설명을 10개까지만 제공합니다.
나머지 설명은 **peshare.com 정식판**에서 이어집니다.

수능 기출 문장

[31] The ruminations of the elite class of ‘celebrity’ sports journalists are much sought after by the major newspapers, their lucrative contracts being the envy of colleagues in other ‘disciplines’ of journalism.

[31] There is something deeply paradoxical about the professional status of sports journalism, especially in the medium of print.

[31] This reluctance to take sports journalism seriously produces the paradoxical outcome that sports newspaper writers are much read but little _____.

joyfully

#314 빈도 3 설명 잠금

단어 설명 (뜻/사용법)

샘플북은 단어 설명을 10개까지만 제공합니다.
나머지 설명은 **peshare.com 정식판**에서 이어집니다.

수능 기출 문장

[43] He walked in joyfully, hugging his daughters.

kind

#315 빈도 3 설명 잠금

단어 설명 (뜻/사용법)

샘플북은 단어 설명을 10개까지만 제공합니다.
나머지 설명은 **peshare.com 정식판**에서 이어집니다.

수능 기출 문장

[21] Coming of age in the 18th and 19th centuries, the personal diary became a centerpiece in the construction of a modern subjectivity, at the heart of which is the application of reason and critique to the understanding of world and self, which allowed the creation of a new kind of knowledge.

[29] The most common explanation offered by my informants as to why fashion is so appealing is ① that it constitutes a kind of theatrical costumery.

[36] A fascinating species of water flea exhibits a kind of flexibility that evolutionary biologists call adaptive plasticity.

lady

#316 빈도 3 설명 잠금

단어 설명 (뜻/사용법)

샘플북은 단어 설명을 10개까지만 제공합니다.
나머지 설명은 **peshare.com 정식판**에서 이어집니다.

수능 기출 문장

[43] “My lovely ladies, thank you for inviting me to your place for my birthday.”

language

#317 빈도 3 설명 잠금

단어 설명 (뜻/사용법)

샘플북은 단어 설명을 10개까지만 제공합니다.
나머지 설명은 **peshare.com 정식판**에서 이어집니다.

수능 기출 문장

[26] Although his books are known to be difficult to translate, they have in fact been widely translated into other languages.

[32] If, as the noted linguist Leonard Bloomfield argued, the way a person talks is a "composite result of what he has heard before," then language innovation would happen where the most people heard and talked to the most other people.

[32] Media, ever more global, ever more far-reaching, spread language faster to more people.

last

#318 빈도 3 설명 잠금

단어 설명 (뜻/사용법)

샘플북은 단어 설명을 10개까지만 제공합니다.
나머지 설명은 **peshare.com 정식판**에서 이어집니다.

수능 기출 문장

[19] Putting all of her energy into her last steps of the running race, Jamie crossed the finish line.

[22] The latter have the potential to become a preferred ‘last-mile’ vehicle, particularly in high-density and congested areas.

[39] (③) When working to fractionate issues of principle or precedent, parties may use the time horizon (when the principle goes into effect or how long it will last) as a way to fractionate the issue.

law

#319 빈도 3 설명 잠금

단어 설명 (뜻/사용법)

샘플북은 단어 설명을 10개까지만 제공합니다.
나머지 설명은 **peshare.com 정식판**에서 이어집니다.

수능 기출 문장

[26] After World War II, he studied law at the University of Freiburg until 1949.

[26] He researched a variety of subjects, including mass media and law.

[37] From the client's point of view, the pricing makes sense in part because most clients in these cases are unfamiliar with and possibly intimidated by law firms.

lead

#320 빈도 3 설명 잠금

단어 설명 (뜻/사용법)

샘플북은 단어 설명을 10개까지만 제공합니다.
나머지 설명은 **peshare.com 정식판**에서 이어집니다.

수능 기출 문장

[20] At every step in our journey through life we encounter junctions with many different pathways leading into the distance.

[20] The strategy is to analyze all the possible scenarios that the future holds and then to see what proportion of them lead to success or failure.

[30] These innovations led to a major socioeconomic movement precisely because they entered and ③ affected profoundly our everyday lives.

learn

#321 빈도 3 설명 잠금

단어 설명 (뜻/사용법)

샘플북은 단어 설명을 10개까지만 제공합니다.
나머지 설명은 **peshare.com 정식판**에서 이어집니다.

수능 기출 문장

[24] Even today, you might find it surprising to learn about people who see an object without seeing where it is, or see it without seeing whether it is moving.

[32] People have always wanted to be around other people and to learn from them.

[35] Learning to control your voice and use it for different purposes is, therefore, one of the most important skills to develop as an early career teacher.

lovely

#322 빈도 3 설명 잠금

단어 설명 (뜻/사용법)

샘플북은 단어 설명을 10개까지만 제공합니다.
나머지 설명은 **peshare.com 정식판**에서 이어집니다.

수능 기출 문장

[43] “My lovely ladies, thank you for inviting me to your place for my birthday.”

Luhmann

#323 빈도 3 설명 잠금

단어 설명 (뜻/사용법)

샘플북은 단어 설명을 10개까지만 제공합니다.
나머지 설명은 **peshare.com 정식판**에서 이어집니다.

수능 기출 문장

[26] In 1960—1961, Luhmann had the chance to study sociology at Harvard University, where he was influenced by Talcott Parsons, one of the most famous social system theorists.

[26] Later, Luhmann developed his own social system theory.

[26] Niklas Luhmann, a renowned sociologist of the twentieth century, was born in Lüneburg, Germany in 1927.

month

#324 빈도 3 설명 잠금

단어 설명 (뜻/사용법)

샘플북은 단어 설명을 10개까지만 제공합니다.
나머지 설명은 **peshare.com 정식판**에서 이어집니다.

수능 기출 문장

[19] Jamie had pushed herself for months to finally break her record, but it was all for nothing.

[39] (⑤) For example, a company may devise a family emergency leave plan that allows employees the opportunity to be away from the company for a period of no longer than three hours, and no more than once a month, for illness in the employee's immediate family.

[39] It may be easier to reach an agreement when settlement terms don't have to be implemented until months in the future.

motor

#325 빈도 3 설명 잠금

단어 설명 (뜻/사용법)

샘플북은 단어 설명을 10개까지만 제공합니다.
나머지 설명은 **peshare.com 정식판**에서 이어집니다.

수능 기출 문장

[22] Using bicycles as cargo vehicles is particularly encouraged when combined with policies that restrict motor vehicle access to specific areas of a city, such as downtown or commercial districts, or with the extension of dedicated bike lanes.

[30] On the contrary, we brought the motors into our lives, as automobiles, refrigerators, drill presses, and pencil sharpeners.

[30] When the Industrial Revolution arrived with its great innovation, the motor, we didn't leave our world to go to some ① remote motorspace!

name

#326 빈도 3 설명 잠금

단어 설명 (뜻/사용법)

샘플북은 단어 설명을 10개까지만 제공합니다.
나머지 설명은 **peshare.com 정식판**에서 이어집니다.

수능 기출 문장

[18] To whom it may concern, My name is Michael Brown.

[30] This ② absorption has been so complete that we refer to all these tools with names that declare their usage, not their "motorness."

[40] Craftsmanship names an enduring, basic human impulse, the desire to do a job well for its own sake.

nature

#327 빈도 3 설명 잠금

단어 설명 (뜻/사용법)

샘플북은 단어 설명을 10개까지만 제공합니다.
나머지 설명은 **peshare.com 정식판**에서 이어집니다.

수능 기출 문장

[38] (①) Indeed, what distinguishes a park from the broader category of public space is the representation of nature that parks are meant to embody.

[38] (⑤) What's behind this idea is not only landscape architects' desire to design aesthetically suggestive park spaces, but a much longer history of Western thought that envisions cities and nature as antithetical spaces and oppositional forces.

[38] Moments of park creation are particularly telling, however, for they reveal and actualize ideas about nature and its relationship to urban society.

new

#328 빈도 3 설명 잠금

단어 설명 (뜻/사용법)

샘플북은 단어 설명을 10개까지만 제공합니다.
나머지 설명은 **peshare.com 정식판**에서 이어집니다.

수능 기출 문장

[21] Coming of age in the 18th and 19th centuries, the personal diary became a centerpiece in the construction of a modern subjectivity, at the heart of which is the application of reason and critique to the understanding of world and self, which allowed the creation of a new kind of knowledge.

[29] Trends constantly suggest new opportunities for individuals to restage themselves, representing occasions for change.

[30] The longer we continue to believe that computers will take us to a magical new world, the longer we will ⑤ maintain their natural fusion with our lives, the hallmark of every major movement that aspires to be called a socioeconomic revolution.

nod

#329 빈도 3 설명 잠금

단어 설명 (뜻/사용법)

샘플북은 단어 설명을 10개까지만 제공합니다.
나머지 설명은 **peshare.com 정식판**에서 이어집니다.

수능 기출 문장

[43] Camila nodded, seeing how happy her gift of the glasses had made their dad.

number

#330 빈도 3 설명 잠금

단어 설명 (뜻/사용법)

샘플북은 단어 설명을 10개까지만 제공합니다.
나머지 설명은 **peshare.com 정식판**에서 이어집니다.

수능 기출 문장

[20] Turning the uncertainty into numbers has proved a potent way of analyzing the paths and finding the shortcut to your destination.

[33] Studying interactions on the dancefloor provides us with a number of illustrative examples of how individuals changing their own behavior in response to local information _____.

[39] (④) Another approach is to vary the number of ways that the principle may be applied.

oneself

#331 빈도 3 설명 잠금

단어 설명 (뜻/사용법)

샘플북은 단어 설명을 10개까지만 제공합니다.
나머지 설명은 **peshare.com 정식판**에서 이어집니다.

수능 기출 문장

[21] Diaries were personal and private; one would write for oneself, or, in Habermas's formulation, one would make oneself public to oneself.

open

#332 빈도 3 설명 잠금

단어 설명 (뜻/사용법)

샘플북은 단어 설명을 10개까지만 제공합니다.
나머지 설명은 **peshare.com 정식판**에서 이어집니다.

수능 기출 문장

[43] When he opened it, he discovered a pair of glasses inside.

overjoy

#333 빈도 3 설명 잠금

단어 설명 (뜻/사용법)

샘플북은 단어 설명을 10개까지만 제공합니다.
나머지 설명은 **peshare.com 정식판**에서 이어집니다.

수능 기출 문장

[43] It was their dad and they were overjoyed to see him.

pair

#334 빈도 3 설명 잠금

단어 설명 (뜻/사용법)

샘플북은 단어 설명을 10개까지만 제공합니다.
나머지 설명은 **peshare.com 정식판**에서 이어집니다.

수능 기출 문장

[43] When he opened it, he discovered a pair of glasses inside.

path

#335 빈도 3 설명 잠금

단어 설명 (뜻/사용법)

샘플북은 단어 설명을 10개까지만 제공합니다.
나머지 설명은 **peshare.com 정식판**에서 이어집니다.

수능 기출 문장

[20] Each choice involves uncertainty about which path will get you to your destination.

[20] This gives you a much better map of the future on which to base your decisions about which path to choose.

[20] Turning the uncertainty into numbers has proved a potent way of analyzing the paths and finding the shortcut to your destination.

perform

#336 빈도 3 설명 잠금

단어 설명 (뜻/사용법)

샘플북은 단어 설명을 10개까지만 제공합니다.
나머지 설명은 **peshare.com 정식판**에서 이어집니다.

수능 기출 문장

[33] If this search time is short then the returning bee is more likely to perform a waggle dance to recruit others to the water source.

[41] For example, algorithms have proved more accurate than humans in predicting whether a prisoner released on parole will go on to commit another crime, or in predicting whether a potential candidate will perform well in a job in future.

possible

#337 빈도 3 설명 잠금

단어 설명 (뜻/사용법)

샘플북은 단어 설명을 10개까지만 제공합니다.
나머지 설명은 **peshare.com 정식판**에서 이어집니다.

수능 기출 문장

[20] The strategy is to analyze all the possible scenarios that the future holds and then to see what proportion of them lead to success or failure.

[24] Consequently, after localized brain damage, it is possible to see certain aspects of an object and not others.

[35] ④ However, I would always advise that you use your loudest voice incredibly sparingly and avoid shouting as much as possible.

principle

#338 빈도 3 설명 잠금

단어 설명 (뜻/사용법)

샘플북은 단어 설명을 10개까지만 제공합니다.
나머지 설명은 **peshare.com 정식판**에서 이어집니다.

수능 기출 문장

[39] (③) When working to fractionate issues of principle or precedent, parties may use the time horizon (when the principle goes into effect or how long it will last) as a way to fractionate the issue.

[39] (④) Another approach is to vary the number of ways that the principle may be applied.

provide

#339 빈도 3 설명 잠금

단어 설명 (뜻/사용법)

샘플북은 단어 설명을 10개까지만 제공합니다.
나머지 설명은 **peshare.com 정식판**에서 이어집니다.

수능 기출 문장

[21] They provided a space where one could write daily about her whereabouts, feelings, and thoughts.

[33] Studying interactions on the dancefloor provides us with a number of illustrative examples of how individuals changing their own behavior in response to local information _____.

[40] Social and economic conditions, however, often stand in the way of the craftsman's discipline and commitment: schools may fail to provide the tools to do good work, and workplaces may not truly value the aspiration for quality.

puzzle

#340 빈도 3 설명 잠금

단어 설명 (뜻/사용법)

샘플북은 단어 설명을 10개까지만 제공합니다.
나머지 설명은 **peshare.com 정식판**에서 이어집니다.

수능 기출 문장

[43] “Hailey, Dad doesn’t have eyesight problems,” Camila said, puzzled.

race

#341 빈도 3 설명 잠금

단어 설명 (뜻/사용법)

샘플북은 단어 설명을 10개까지만 제공합니다.
나머지 설명은 **peshare.com 정식판**에서 이어집니다.

수능 기출 문장

[19] Next race, I'll beat my best time for sure!"

[19] Putting all of her energy into her last steps of the running race, Jamie crossed the finish line.

[19] You'll definitely break your personal best time in the next race!"

receive

#342 빈도 3 설명 잠금

단어 설명 (뜻/사용법)

샘플북은 단어 설명을 10개까지만 제공합니다.
나머지 설명은 **peshare.com 정식판**에서 이어집니다.

수능 기출 문장

[37] By using contingency pricing, clients are ensured that they pay no fees until they receive a settlement.

[37] In this approach, lawyers do not receive fees or payment until the case is settled, when they are paid a percentage of the money that the client receives.

recently

#343 빈도 3 설명 잠금

단어 설명 (뜻/사용법)

샘플북은 단어 설명을 10개까지만 제공합니다.
나머지 설명은 **peshare.com 정식판**에서 이어집니다.

수능 기출 문장

[43] “Actually Camila, I recently found out he has long been suffering from color blindness.

relax

#344 빈도 3 설명 잠금

단어 설명 (뜻/사용법)

샘플북은 단어 설명을 10개까지만 제공합니다.
나머지 설명은 **peshare.com 정식판**에서 이어집니다.

수능 기출 문장

[43] Camila relaxed only when Hailey had safely placed the cake on the party table.

respond

#345 빈도 3 설명 잠금

단어 설명 (뜻/사용법)

샘플북은 단어 설명을 10개까지만 제공합니다.
나머지 설명은 **peshare.com 정식판**에서 이어집니다.

수능 기출 문장

[43] “Don’t worry, Camila,” Hailey responded, smiling.

reward

#346 빈도 3 설명 잠금

단어 설명 (뜻/사용법)

샘플북은 단어 설명을 10개까지만 제공합니다.
나머지 설명은 **peshare.com 정식판**에서 이어집니다.

수능 기출 문장

[37] In these and other instances of contingency pricing, the economic value of the service is hard to determine before the service, and providers develop a price that allows them to share the risks and rewards of delivering value to the buyer.

[40] And though craftsmanship can reward an individual with a sense of pride in work, this reward is not simple.

ring

#347 빈도 3 설명 잠금

단어 설명 (뜻/사용법)

샘플북은 단어 설명을 10개까지만 제공합니다.
나머지 설명은 **peshare.com 정식판**에서 이어집니다.

수능 기출 문장

[43] By the way, there's something you should know about Dad…" They were suddenly interrupted by the doorbell ringing.

risk

#348 빈도 3 설명 잠금

단어 설명 (뜻/사용법)

샘플북은 단어 설명을 10개까지만 제공합니다.
나머지 설명은 **peshare.com 정식판**에서 이어집니다.

수능 기출 문장

[20] The mathematical theory of probability hasn't eliminated risk, but it allows us to manage that risk more effectively.

[37] In these and other instances of contingency pricing, the economic value of the service is hard to determine before the service, and providers develop a price that allows them to share the risks and rewards of delivering value to the buyer.

room

#349 빈도 3 설명 잠금

단어 설명 (뜻/사용법)

샘플북은 단어 설명을 10개까지만 제공합니다.
나머지 설명은 **peshare.com 정식판**에서 이어집니다.

수능 기출 문장

[43] They all walked into the dining room, where he was greeted with a rainbow-colored birthday cake and fifty red roses.

safely

#350 빈도 3 설명 잠금

단어 설명 (뜻/사용법)

샘플북은 단어 설명을 10개까지만 제공합니다.
나머지 설명은 **peshare.com 정식판**에서 이어집니다.

수능 기출 문장

[43] Camila relaxed only when Hailey had safely placed the cake on the party table.

school

#351 빈도 3 설명 잠금

단어 설명 (뜻/사용법)

샘플북은 단어 설명을 10개까지만 제공합니다.
나머지 설명은 **peshare.com 정식판**에서 이어집니다.

수능 기출 문장

[35] ② There are times when being able to project your voice loudly will be very useful when working in school, and knowing that you can cut through a noisy classroom, dinner hall or playground is a great skill to have.

[35] ③ In order to address serious noise issues in school, students, parents and teachers should search for a solution together.

[40] Social and economic conditions, however, often stand in the way of the craftsman's discipline and commitment: schools may fail to provide the tools to do good work, and workplaces may not truly value the aspiration for quality.

secret

#352 빈도 3 설명 잠금

단어 설명 (뜻/사용법)

샘플북은 단어 설명을 10개까지만 제공합니다.
나머지 설명은 **peshare.com 정식판**에서 이어집니다.

수능 기출 문장

[43] He's kept it a secret so as not to worry us," Hailey explained.

shortly

#353 빈도 3 설명 잠금

단어 설명 (뜻/사용법)

샘플북은 단어 설명을 10개까지만 제공합니다.
나머지 설명은 **peshare.com 정식판**에서 이어집니다.

수능 기출 문장

[43] “Dad will be here shortly.

skill

#354 빈도 3 설명 잠금

단어 설명 (뜻/사용법)

샘플북은 단어 설명을 10개까지만 제공합니다.
나머지 설명은 **peshare.com 정식판**에서 이어집니다.

수능 기출 문장

[19] Your running skills have progressed so much!

[35] Learning to control your voice and use it for different purposes is, therefore, one of the most important skills to develop as an early career teacher.

[35] ② There are times when being able to project your voice loudly will be very useful when working in school, and knowing that you can cut through a noisy classroom, dinner hall or playground is a great skill to have.

slowly

#355 빈도 3 설명 잠금

단어 설명 (뜻/사용법)

샘플북은 단어 설명을 10개까지만 제공합니다.
나머지 설명은 **peshare.com 정식판**에서 이어집니다.

수능 기출 문장

[43] He slowly put them on, and stared at the birthday presents on the table.

society

#356 빈도 3 설명 잠금

단어 설명 (뜻/사용법)

샘플북은 단어 설명을 10개까지만 제공합니다.
나머지 설명은 **peshare.com 정식판**에서 이어집니다.

수능 기출 문장

[29] Clothes are part of how people present ② them to the world, and fashion locates them in the present, relative to what is happening in society and to fashion's own history.

[38] Moments of park creation are particularly telling, however, for they reveal and actualize ideas about nature and its relationship to urban society.

[40] "Craftsmanship" may suggest a way of life that declined with the arrival of industrial society — but this is misleading.

species

#357 빈도 3 설명 잠금

단어 설명 (뜻/사용법)

샘플북은 단어 설명을 10개까지만 제공합니다.
나머지 설명은 **peshare.com 정식판**에서 이어집니다.

수능 기출 문장

[36] A fascinating species of water flea exhibits a kind of flexibility that evolutionary biologists call adaptive plasticity.

[36] So it may well be that this plasticity is an adaptation: a trait that came to exist in a species because it contributed to reproductive fitness.

[36] There are many cases, across many species, of adaptive plasticity.

stare

#358 빈도 3 설명 잠금

단어 설명 (뜻/사용법)

샘플북은 단어 설명을 10개까지만 제공합니다.
나머지 설명은 **peshare.com 정식판**에서 이어집니다.

수능 기출 문장

[43] He slowly put them on, and stared at the birthday presents on the table.

suddenly

#359 빈도 3 설명 잠금

단어 설명 (뜻/사용법)

샘플북은 단어 설명을 10개까지만 제공합니다.
나머지 설명은 **peshare.com 정식판**에서 이어집니다.

수능 기출 문장

[43] By the way, there's something you should know about Dad…" They were suddenly interrupted by the doorbell ringing.

suffer

#360 빈도 3 설명 잠금

단어 설명 (뜻/사용법)

샘플북은 단어 설명을 10개까지만 제공합니다.
나머지 설명은 **peshare.com 정식판**에서 이어집니다.

수능 기출 문장

[43] “Actually Camila, I recently found out he has long been suffering from color blindness.

system

#361 빈도 3 설명 잠금

단어 설명 (뜻/사용법)

샘플북은 단어 설명을 10개까지만 제공합니다.
나머지 설명은 **peshare.com 정식판**에서 이어집니다.

수능 기출 문장

[24] Different parts of the brain's visual system get information on a need-to-know basis.

[26] In 1960—1961, Luhmann had the chance to study sociology at Harvard University, where he was influenced by Talcott Parsons, one of the most famous social system theorists.

[26] Later, Luhmann developed his own social system theory.

tear

#362 빈도 3 설명 잠금

단어 설명 (뜻/사용법)

샘플북은 단어 설명을 10개까지만 제공합니다.
나머지 설명은 **peshare.com 정식판**에서 이어집니다.

수능 기출 문장

[43] Hailey told him in tears, “Dad, I’m glad you can now finally enjoy the true beauty of rainbows and roses.

thank

#363 빈도 3 설명 잠금

단어 설명 (뜻/사용법)

샘플북은 단어 설명을 10개까지만 제공합니다.
나머지 설명은 **peshare.com 정식판**에서 이어집니다.

수능 기출 문장

[43] "My lovely ladies, thank you for inviting me to your place for my birthday."

through

#364 빈도 3 설명 잠금

단어 설명 (뜻/사용법)

샘플북은 단어 설명을 10개까지만 제공합니다.
나머지 설명은 **peshare.com 정식판**에서 이어집니다.

수능 기출 문장

[20] At every step in our journey through life we encounter junctions with many different pathways leading into the distance.

[21] Diaries were central media through which enlightened and free subjects could be constructed.

[35] ② There are times when being able to project your voice loudly will be very useful when working in school, and knowing that you can cut through a noisy classroom, dinner hall or playground is a great skill to have.

uneasily

#365 빈도 3 설명 잠금

단어 설명 (뜻/사용법)

샘플북은 단어 설명을 10개까지만 제공합니다.
나머지 설명은 **peshare.com 정식판**에서 이어집니다.

수능 기출 문장

[43] Camila yelled uneasily, watching her sister carrying a huge cake to the table.

University

#366 빈도 3 설명 잠금

단어 설명 (뜻/사용법)

샘플북은 단어 설명을 10개까지만 제공합니다.
나머지 설명은 **peshare.com 정식판**에서 이어집니다.

수능 기출 문장

[26] After World War II, he studied law at the University of Freiburg until 1949.

[26] In 1960—1961, Luhmann had the chance to study sociology at Harvard University, where he was influenced by Talcott Parsons, one of the most famous social system theorists.

[26] In 1968, he became a professor of sociology at the University of Bielefeld.

urban

#367 빈도 3 설명 잠금

단어 설명 (뜻/사용법)

샘플북은 단어 설명을 10개까지만 제공합니다.
나머지 설명은 **peshare.com 정식판**에서 이어집니다.

수능 기출 문장

[22] Urban delivery vehicles can be adapted to better suit the density of urban distribution, which often involves smaller vehicles such as vans, including bicycles.

[38] Moments of park creation are particularly telling, however, for they reveal and actualize ideas about nature and its relationship to urban society.

value

#368 빈도 3 설명 잠금

단어 설명 (뜻/사용법)

샘플북은 단어 설명을 10개까지만 제공합니다.
나머지 설명은 **peshare.com 정식판**에서 이어집니다.

수능 기출 문장

[37] In these and other instances of contingency pricing, the economic value of the service is hard to determine before the service, and providers develop a price that allows them to share the risks and rewards of delivering value to the buyer.

[40] Social and economic conditions, however, often stand in the way of the craftsman's discipline and commitment: schools may fail to provide the tools to do good work, and workplaces may not truly value the aspiration for quality.

view

#369 빈도 3 설명 잠금

단어 설명 (뜻/사용법)

샘플북은 단어 설명을 10개까지만 제공합니다.
나머지 설명은 **peshare.com 정식판**에서 이어집니다.

수능 기출 문장

[34] In the case of climate change, however, the sharp division of time into past, present, and future has been desperately misleading and has, most importantly, hidden from view the extent of the responsibility of those of us alive now.

[34] It is that the realities are obscured from view by the partitioning of time, and so questions of responsibility toward the past and future do not arise naturally.

[37] From the client's point of view, the pricing makes sense in part because most clients in these cases are unfamiliar with and possibly intimidated by law firms.

vivid

#370 빈도 3 설명 잠금

단어 설명 (뜻/사용법)

샘플북은 단어 설명을 10개까지만 제공합니다.
나머지 설명은 **peshare.com 정식판**에서 이어집니다.

수능 기출 문장

[43] Seeing vivid red and green colors for the first time ever, he started to cry.

wallet

#371 빈도 3 설명 잠금

단어 설명 (뜻/사용법)

샘플북은 단어 설명을 10개까지만 제공합니다.
나머지 설명은 **peshare.com 정식판**에서 이어집니다.

수능 기출 문장

[43] “I bet you bought a wallet or a watch for him,” Camila said.

want

#372 빈도 3 설명 잠금

단어 설명 (뜻/사용법)

샘플북은 단어 설명을 10개까지만 제공합니다.
나머지 설명은 **peshare.com 정식판**에서 이어집니다.

수능 기출 문장

[23] For example, energy efficiency requirements for appliances may produce goods that work less well or that have characteristics that consumers do not want.

[23] If restaurant customers are informed of the calories in their meals, those who want to lose weight can make use of the information, leaving those who are unconcerned about calories unaffected.

[32] People have always wanted to be around other people and to learn from them.

wink

#373 빈도 3 설명 잠금

단어 설명 (뜻/사용법)

샘플북은 단어 설명을 10개까지만 제공합니다.
나머지 설명은 **peshare.com 정식판**에서 이어집니다.

수능 기출 문장

[43] Hailey answered with a wink.

without

#374 빈도 3 설명 잠금

단어 설명 (뜻/사용법)

샘플북은 단어 설명을 10개까지만 제공합니다.
나머지 설명은 **peshare.com 정식판**에서 이어집니다.

수능 기출 문장

[24] Centuries ago, people found it difficult to imagine how someone could see an object without seeing what color it is.

[24] Even today, you might find it surprising to learn about people who see an object without seeing where it is, or see it without seeing whether it is moving.

wonderful

#375 빈도 3 설명 잠금

단어 설명 (뜻/사용법)

샘플북은 단어 설명을 10개까지만 제공합니다.
나머지 설명은 **peshare.com 정식판**에서 이어집니다.

수능 기출 문장

[43] Look at those wonderful colors!”

yell

#376 빈도 3 설명 잠금

단어 설명 (뜻/사용법)

샘플북은 단어 설명을 10개까지만 제공합니다.
나머지 설명은 **peshare.com 정식판**에서 이어집니다.

수능 기출 문장

[43] Camila yelled uneasily, watching her sister carrying a huge cake to the table.

accurate

#377 빈도 2 설명 잠금

단어 설명 (뜻/사용법)

샘플북은 단어 설명을 10개까지만 제공합니다.
나머지 설명은 **peshare.com 정식판**에서 이어집니다.

수능 기출 문장

[41] For example, algorithms have proved more accurate than humans in predicting whether a prisoner released on parole will go on to commit another crime, or in predicting whether a potential candidate will perform well in a job in future.

adapt

#378 빈도 2 설명 잠금

단어 설명 (뜻/사용법)

샘플북은 단어 설명을 10개까지만 제공합니다.
나머지 설명은 **peshare.com 정식판**에서 이어집니다.

수능 기출 문장

[22] Urban delivery vehicles can be adapted to better suit the density of urban distribution, which often involves smaller vehicles such as vans, including bicycles.

[30] It's the one that must ④ adapt to us.

adaptive

#379 빈도 2 설명 잠금

단어 설명 (뜻/사용법)

샘플북은 단어 설명을 10개까지만 제공합니다.
나머지 설명은 **peshare.com 정식판**에서 이어집니다.

수능 기출 문장

[36] A fascinating species of water flea exhibits a kind of flexibility that evolutionary biologists call adaptive plasticity.

[36] There are many cases, across many species, of adaptive plasticity.

address

#380 빈도 2 설명 잠금

단어 설명 (뜻/사용법)

샘플북은 단어 설명을 10개까지만 제공합니다.
나머지 설명은 **peshare.com 정식판**에서 이어집니다.

수능 기출 문장

[18] I could not find any information except for this contact email address.

[35] ③ In order to address serious noise issues in school, students, parents and teachers should search for a solution together.

adverse

#381 빈도 2 설명 잠금

단어 설명 (뜻/사용법)

샘플북은 단어 설명을 10개까지만 제공합니다.
나머지 설명은 **peshare.com 정식판**에서 이어집니다.

수능 기출 문장

[23] * mandate: 명령 ** adverse: 거스르는 *** autonomy: 자율성

[23] Regulatory mandates are blunt swords; they tend to neglect diversity and may have serious unintended adverse effects.

aesthetically

#382 빈도 2 설명 잠금

단어 설명 (뜻/사용법)

샘플북은 단어 설명을 10개까지만 제공합니다.
나머지 설명은 **peshare.com 정식판**에서 이어집니다.

수능 기출 문장

[38] (⑤) What's behind this idea is not only landscape architects' desire to design aesthetically suggestive park spaces, but a much longer history of Western thought that envisions cities and nature as antithetical spaces and oppositional forces.

[38] * aesthetically : 미적으로 ** antithetical: 대조적인

against

#383 빈도 2 설명 잠금

단어 설명 (뜻/사용법)

샘플북은 단어 설명을 10개까지만 제공합니다.
나머지 설명은 **peshare.com 정식판**에서 이어집니다.

수능 기출 문장

[23] If automobile manufacturers are required to measure and publicize the safety characteristics of cars, potential car purchasers can trade safety concerns against other attributes, such as price and styling.

[36] If the baby water flea is developing into an adult in water that includes the chemical signatures of creatures that prey on water fleas, it develops a helmet and spines to defend itself against predators.

analyze

#384 빈도 2 설명 잠금

단어 설명 (뜻/사용법)

샘플북은 단어 설명을 10개까지만 제공합니다.
나머지 설명은 **peshare.com 정식판**에서 이어집니다.

수능 기출 문장

[20] The strategy is to analyze all the possible scenarios that the future holds and then to see what proportion of them lead to success or failure.

[20] Turning the uncertainty into numbers has proved a potent way of analyzing the paths and finding the shortcut to your destination.

antithetical

#385 빈도 2 설명 잠금

단어 설명 (뜻/사용법)

샘플북은 단어 설명을 10개까지만 제공합니다.
나머지 설명은 **peshare.com 정식판**에서 이어집니다.

수능 기출 문장

[38] (⑤) What's behind this idea is not only landscape architects' desire to design aesthetically suggestive park spaces, but a much longer history of Western thought that envisions cities and nature as antithetical spaces and oppositional forces.

[38] * aesthetically: 미적으로 ** antithetical : 대조적인

around

#386 빈도 2 설명 잠금

단어 설명 (뜻/사용법)

샘플북은 단어 설명을 10개까지만 제공합니다.
나머지 설명은 **peshare.com 정식판**에서 이어집니다.

수능 기출 문장

[32] People have always wanted to be around other people and to learn from them.

[36] If the water around it doesn't include the chemical signatures of predators, the water flea doesn't develop these protective devices.

automobile

#387 빈도 2 설명 잠금

단어 설명 (뜻/사용법)

샘플북은 단어 설명을 10개까지만 제공합니다.
나머지 설명은 **peshare.com 정식판**에서 이어집니다.

수능 기출 문장

[23] If automobile manufacturers are required to measure and publicize the safety characteristics of cars, potential car purchasers can trade safety concerns against other attributes, such as price and styling.

[30] On the contrary, we brought the motors into our lives, as automobiles, refrigerators, drill presses, and pencil sharpeners.

autonomy

#388 빈도 2 설명 잠금

단어 설명 (뜻/사용법)

샘플북은 단어 설명을 10개까지만 제공합니다.
나머지 설명은 **peshare.com 정식판**에서 이어집니다.

수능 기출 문장

[23] * mandate: 명령 ** adverse: 거스르는 *** autonomy : 자율성

[23] Disclosure does not interfere with, and should even promote, the autonomy (and quality) of individual decision-making.

basis

#389 빈도 2 설명 잠금

단어 설명 (뜻/사용법)

샘플북은 단어 설명을 10개까지만 제공합니다.
나머지 설명은 **peshare.com 정식판**에서 이어집니다.

수능 기출 문장

[24] Different parts of the brain's visual system get information on a need-to-know basis.

[29] To understand how trends can ultimately give individuals power and freedom, one must first discuss fashion's importance as a basis for change.

beat

#390 빈도 2 설명 잠금

단어 설명 (뜻/사용법)

샘플북은 단어 설명을 10개까지만 제공합니다.
나머지 설명은 **peshare.com 정식판**에서 이어집니다.

수능 기출 문장

[19] Next race, I'll beat my best time for sure!"

[19] To her disappointment, she had failed to beat her personal best time, again.

between

#391 빈도 2 설명 잠금

단어 설명 (뜻/사용법)

샘플북은 단어 설명을 10개까지만 제공합니다.
나머지 설명은 **peshare.com 정식판**에서 이어집니다.

수능 기출 문장

[41] In over 100 studies across many different domains, half of all cases show simple formulas make better significant predictions than human experts, and the remainder (except a very small handful), show a tie between the two.

break

#392 빈도 2 설명 잠금

단어 설명 (뜻/사용법)

샘플북은 단어 설명을 10개까지만 제공합니다.
나머지 설명은 **peshare.com 정식판**에서 이어집니다.

수능 기출 문장

[19] Jamie had pushed herself for months to finally break her record, but it was all for nothing.

[19] You'll definitely break your personal best time in the next race!"

broader

#393 빈도 2 설명 잠금

단어 설명 (뜻/사용법)

샘플북은 단어 설명을 10개까지만 제공합니다.
나머지 설명은 **peshare.com 정식판**에서 이어집니다.

수능 기출 문장

[31] In discharging their usual responsibilities of description and commentary, reporters' accounts of sports events are eagerly consulted by sports fans, while in their broader journalistic role of covering sport in its many forms, sports journalists are among the most visible of all contemporary writers.

[38] (①) Indeed, what distinguishes a park from the broader category of public space is the representation of nature that parks are meant to embody.

brood

#394 빈도 2 설명 잠금

단어 설명 (뜻/사용법)

샘플북은 단어 설명을 10개까지만 제공합니다.
나머지 설명은 **peshare.com 정식판**에서 이어집니다.

수능 기출 문장

[33] * brood : 애벌레 ** forager: 조달자

[33] Since receiver bees will only accept water if they require it, either for themselves or to pass on to other bees and brood , this unloading time is correlated with the colony's overall need of water.

Brown

#395 빈도 2 설명 잠금

단어 설명 (뜻/사용법)

샘플북은 단어 설명을 10개까지만 제공합니다.
나머지 설명은 **peshare.com 정식판**에서 이어집니다.

수능 기출 문장

[18] Sincerely, Michael Brown

[18] To whom it may concern, My name is Michael Brown.

calorie

#396 빈도 2 설명 잠금

단어 설명 (뜻/사용법)

샘플북은 단어 설명을 10개까지만 제공합니다.
나머지 설명은 **peshare.com 정식판**에서 이어집니다.

수능 기출 문장

[23] If restaurant customers are informed of the calories in their meals, those who want to lose weight can make use of the information, leaving those who are unconcerned about calories unaffected.

candidate

#397 빈도 2 설명 잠금

단어 설명 (뜻/사용법)

샘플북은 단어 설명을 10개까지만 제공합니다.
나머지 설명은 **peshare.com 정식판**에서 이어집니다.

수능 기출 문장

[41] For example, algorithms have proved more accurate than humans in predicting whether a prisoner released on parole will go on to commit another crime, or in predicting whether a potential candidate will perform well in a job in future.

care

#398 빈도 2 설명 잠금

단어 설명 (뜻/사용법)

샘플북은 단어 설명을 10개까지만 제공합니다.
나머지 설명은 **peshare.com 정식판**에서 이어집니다.

수능 기출 문장

[41] For example, treating patients in intensive care can require hundreds of small actions per day, and one small error could cost a life.

career

#399 빈도 2 설명 잠금

단어 설명 (뜻/사용법)

샘플북은 단어 설명을 10개까지만 제공합니다.
나머지 설명은 **peshare.com 정식판**에서 이어집니다.

수능 기출 문장

[26] Early in his career, he worked for the State of Lower Saxony, where he was in charge of educational reform.

[35] Learning to control your voice and use it for different purposes is, therefore, one of the most important skills to develop as an early career teacher.

cell

#400 빈도 2 설명 잠금

단어 설명 (뜻/사용법)

샘플북은 단어 설명을 10개까지만 제공합니다.
나머지 설명은 **peshare.com 정식판**에서 이어집니다.

수능 기출 문장

[24] Cells that help you recognize people's faces need to be extremely sensitive to details of shape, but they can pay less attention to location.

[24] Cells that help your hand muscles reach out to an object need to know the size and location of the object, but they don't need to know about color.

central

#401 빈도 2 설명 잠금

단어 설명 (뜻/사용법)

샘플북은 단어 설명을 10개까지만 제공합니다.
나머지 설명은 **peshare.com 정식판**에서 이어집니다.

수능 기출 문장

[21] Diaries were central media through which enlightened and free subjects could be constructed.

[38] (③) Parks typically have trees, grass, and other plants as their central features.

certain

#402 빈도 2 설명 잠금

단어 설명 (뜻/사용법)

샘플북은 단어 설명을 10개까지만 제공합니다.
나머지 설명은 **peshare.com 정식판**에서 이어집니다.

수능 기출 문장

[24] Consequently, after localized brain damage, it is possible to see certain aspects of an object and not others.

[37] Contingency pricing is the major way that personal injury and certain consumer cases are billed.

chance

#403 빈도 2 설명 잠금

단어 설명 (뜻/사용법)

샘플북은 단어 설명을 10개까지만 제공합니다.
나머지 설명은 **peshare.com 정식판**에서 이어집니다.

수능 기출 문장

[26] In 1960—1961, Luhmann had the chance to study sociology at Harvard University, where he was influenced by Talcott Parsons, one of the most famous social system theorists.

[35] ① The more confidently you give instructions, the higher the chance of a positive class response.

characteristic

#404 빈도 2 설명 잠금

단어 설명 (뜻/사용법)

샘플북은 단어 설명을 10개까지만 제공합니다.
나머지 설명은 **peshare.com 정식판**에서 이어집니다.

수능 기출 문장

[23] For example, energy efficiency requirements for appliances may produce goods that work less well or that have characteristics that consumers do not want.

[23] If automobile manufacturers are required to measure and publicize the safety characteristics of cars, potential car purchasers can trade safety concerns against other attributes, such as price and styling.

chemical

#405 빈도 2 설명 잠금

단어 설명 (뜻/사용법)

샘플북은 단어 설명을 10개까지만 제공합니다.
나머지 설명은 **peshare.com 정식판**에서 이어집니다.

수능 기출 문장

[36] If the baby water flea is developing into an adult in water that includes the chemical signatures of creatures that prey on water fleas, it develops a helmet and spines to defend itself against predators.

[36] If the water around it doesn't include the chemical signatures of predators, the water flea doesn't develop these protective devices.

choose

#406 빈도 2 설명 잠금

단어 설명 (뜻/사용법)

샘플북은 단어 설명을 10개까지만 제공합니다.
나머지 설명은 **peshare.com 정식판**에서 이어집니다.

수능 기출 문장

[20] This gives you a much better map of the future on which to base your decisions about which path to choose.

[25] ④ In the 55 year-olds and older group, the percentage of those who chose Big /Small City among the three preferred types of place to live was the lowest.

class

#407 빈도 2 설명 잠금

단어 설명 (뜻/사용법)

샘플북은 단어 설명을 10개까지만 제공합니다.
나머지 설명은 **peshare.com 정식판**에서 이어집니다.

수능 기출 문장

[31] The ruminations of the elite class of 'celebrity' sports journalists are much sought after by the major newspapers, their lucrative contracts being the envy of colleagues in other 'disciplines' of journalism.

[35] ① The more confidently you give instructions, the higher the chance of a positive class response.

climate

#408 빈도 2 설명 잠금

단어 설명 (뜻/사용법)

샘플북은 단어 설명을 10개까지만 제공합니다.
나머지 설명은 **peshare.com 정식판**에서 이어집니다.

수능 기출 문장

[34] In the case of climate change, however, the sharp division of time into past, present, and future has been desperately misleading and has, most importantly, hidden from view the extent of the responsibility of those of us alive now.

[34] In the climate case, it is not that _____.

Clothes

#409 빈도 2 설명 잠금

단어 설명 (뜻/사용법)

샘플북은 단어 설명을 10개까지만 제공합니다.
나머지 설명은 **peshare.com 정식판**에서 이어집니다.

수능 기출 문장

[29] Clothes are part of how people present ② them to the world, and fashion locates them in the present, relative to what is happening in society and to fashion's own history.

[29] Fashion is among the simplest and cheapest methods of self-expression: clothes can be ④ inexpensively purchased while making it easy to convey notions of wealth, intellectual stature, relaxation or environmental consciousness, even if none of these is true.

collect

#410 빈도 2 설명 잠금

단어 설명 (뜻/사용법)

샘플북은 단어 설명을 10개까지만 제공합니다.
나머지 설명은 **peshare.com 정식판**에서 이어집니다.

수능 기출 문장

[33] Conversely, if this search time is long then the bee is more likely to give up collecting water.

[33] For example, upon returning to their hive honeybees that have collected water search out a receiver bee to unload their water to within the hive.

come

#411 빈도 2 설명 잠금

단어 설명 (뜻/사용법)

샘플북은 단어 설명을 10개까지만 제공합니다.
나머지 설명은 **peshare.com 정식판**에서 이어집니다.

수능 기출 문장

[21] Coming of age in the 18th and 19th centuries, the personal diary became a centerpiece in the construction of a modern subjectivity, at the heart of which is the application of reason and critique to the understanding of world and self, which allowed the creation of a new kind of knowledge.

[36] So it may well be that this plasticity is an adaptation: a trait that came to exist in a species because it contributed to reproductive fitness.

commit

#412 빈도 2 설명 잠금

단어 설명 (뜻/사용법)

샘플북은 단어 설명을 10개까지만 제공합니다.
나머지 설명은 **peshare.com 정식판**에서 이어집니다.

수능 기출 문장

[41] For example, algorithms have proved more accurate than humans in predicting whether a prisoner released on parole will go on to commit another crime, or in predicting whether a potential candidate will perform well in a job in future.

company

#413 빈도 2 설명 잠금

단어 설명 (뜻/사용법)

샘플북은 단어 설명을 10개까지만 제공합니다.
나머지 설명은 **peshare.com 정식판**에서 이어집니다.

수능 기출 문장

[39] (⑤) For example, a company may devise a family emergency leave plan that allows employees the opportunity to be away from the company for a period of no longer than three hours, and no more than once a month, for illness in the employee's immediate family.

computer

#414 빈도 2 설명 잠금

단어 설명 (뜻/사용법)

샘플북은 단어 설명을 10개까지만 제공합니다.
나머지 설명은 **peshare.com 정식판**에서 이어집니다.

수능 기출 문장

[30] The longer we continue to believe that computers will take us to a magical new world, the longer we will ⑤ maintain their natural fusion with our lives, the hallmark of every major movement that aspires to be called a socioeconomic revolution.

[40] Craftsmanship cuts a far wider swath than skilled manual labor; it serves the computer programmer, the doctor, and the artist; parenting improves when it is practiced as a skilled craft, as does citizenship.

conducive

#415 빈도 2 설명 잠금

단어 설명 (뜻/사용법)

샘플북은 단어 설명을 10개까지만 제공합니다.
나머지 설명은 **peshare.com 정식판**에서 이어집니다.

수능 기출 문장

[36] * spine: 가시 돌기 ** conducive : 도움되는

[36] Plasticity is conducive to fitness if there is sufficient variation in the environment.

consistent

#416 빈도 2 설명 잠금

단어 설명 (뜻/사용법)

샘플북은 단어 설명을 10개까지만 제공합니다.
나머지 설명은 **peshare.com 정식판**에서 이어집니다.

수능 기출 문장

[41] When there are a lot of different factors involved and a situation is very uncertain, simple formulas can win out by focusing on the most important factors and being consistent, while human judgement is too easily influenced by particularly salient and perhaps irrelevant considerations.

constantly

#417 빈도 2 설명 잠금

단어 설명 (뜻/사용법)

샘플북은 단어 설명을 10개까지만 제공합니다.
나머지 설명은 **peshare.com 정식판**에서 이어집니다.

수능 기출 문장

[29] Trends constantly suggest new opportunities for individuals to restage themselves, representing occasions for change.

[30] Technology changes constantly.

construct

#418 빈도 2 설명 잠금

단어 설명 (뜻/사용법)

샘플북은 단어 설명을 10개까지만 제공합니다.
나머지 설명은 **peshare.com 정식판**에서 이어집니다.

수능 기출 문장

[21] Diaries were central media through which enlightened and free subjects could be constructed.

[38] There's a reason for that: traditionally, park designers attempted to create such a feeling by planting tall trees at park boundaries, building stone walls, and constructing other means of partition.

construction

#419 빈도 2 설명 잠금

단어 설명 (뜻/사용법)

샘플북은 단어 설명을 10개까지만 제공합니다.
나머지 설명은 **peshare.com 정식판**에서 이어집니다.

수능 기출 문장

[18] I would love to join your club, but your website appears to be under construction.

[21] Coming of age in the 18th and 19th centuries, the personal diary became a centerpiece in the construction of a modern subjectivity, at the heart of which is the application of reason and critique to the understanding of world and self, which allowed the creation of a new kind of knowledge.

consumer

#420 빈도 2 설명 잠금

단어 설명 (뜻/사용법)

샘플북은 단어 설명을 10개까지만 제공합니다.
나머지 설명은 **peshare.com 정식판**에서 이어집니다.

수능 기출 문장

[23] For example, energy efficiency requirements for appliances may produce goods that work less well or that have characteristics that consumers do not want.

[37] Contingency pricing is the major way that personal injury and certain consumer cases are billed.

convey

#421 빈도 2 설명 잠금

단어 설명 (뜻/사용법)

샘플북은 단어 설명을 10개까지만 제공합니다.
나머지 설명은 **peshare.com 정식판**에서 이어집니다.

수능 기출 문장

[22] Due to their low acquisition and maintenance costs, cargo bicycles convey much potential in developed and developing countries alike, such as the becak (a three-wheeled bicycle) in Indonesia.

[29] Fashion is among the simplest and cheapest methods of self-expression: clothes can be ④ inexpensively purchased while making it easy to convey notions of wealth, intellectual stature, relaxation or environmental consciousness, even if none of these is true.

craftsman

#422 빈도 2 설명 잠금

단어 설명 (뜻/사용법)

샘플북은 단어 설명을 10개까지만 제공합니다.
나머지 설명은 **peshare.com 정식판**에서 이어집니다.

수능 기출 문장

[40] Social and economic conditions, however, often stand in the way of the craftsman's discipline and commitment: schools may fail to provide the tools to do good work, and workplaces may not truly value the aspiration for quality.

[40] The craftsman often faces conflicting objective standards of excellence; the desire to do something well for its own sake can be weakened by competitive pressure, by frustration, or by obsession.

creation

#423 빈도 2 설명 잠금

단어 설명 (뜻/사용법)

샘플북은 단어 설명을 10개까지만 제공합니다.
나머지 설명은 **peshare.com 정식판**에서 이어집니다.

수능 기출 문장

[21] Coming of age in the 18th and 19th centuries, the personal diary became a centerpiece in the construction of a modern subjectivity, at the heart of which is the application of reason and critique to the understanding of world and self, which allowed the creation of a new kind of knowledge.

[38] Moments of park creation are particularly telling, however, for they reveal and actualize ideas about nature and its relationship to urban society.

crime

#424 빈도 2 설명 잠금

단어 설명 (뜻/사용법)

샘플북은 단어 설명을 10개까지만 제공합니다.
나머지 설명은 **peshare.com 정식판**에서 이어집니다.

수능 기출 문장

[41] For example, algorithms have proved more accurate than humans in predicting whether a prisoner released on parole will go on to commit another crime, or in predicting whether a potential candidate will perform well in a job in future.

critique

#425 빈도 2 설명 잠금

단어 설명 (뜻/사용법)

샘플북은 단어 설명을 10개까지만 제공합니다.
나머지 설명은 **peshare.com 정식판**에서 이어집니다.

수능 기출 문장

[21] By making the self public in a private sphere, the self also became an object for self-inspection and self-critique.

[21] Coming of age in the 18th and 19th centuries, the personal diary became a centerpiece in the construction of a modern subjectivity, at the heart of which is the application of reason and critique to the understanding of world and self, which allowed the creation of a new kind of knowledge.

crucial

#426 빈도 2 설명 잠금

단어 설명 (뜻/사용법)

샘플북은 단어 설명을 10개까지만 제공합니다.
나머지 설명은 **peshare.com 정식판**에서 이어집니다.

수능 기출 문장

[41] Using checklists to ensure that no crucial steps are missed has proved to be remarkably effective in a range of medical contexts, from preventing live infections to reducing pneumonia.

cut

#427 빈도 2 설명 잠금

단어 설명 (뜻/사용법)

샘플북은 단어 설명을 10개까지만 제공합니다.
나머지 설명은 **peshare.com 정식판**에서 이어집니다.

수능 기출 문장

[35] ② There are times when being able to project your voice loudly will be very useful when working in school, and knowing that you can cut through a noisy classroom, dinner hall or playground is a great skill to have.

[40] Craftsmanship cuts a far wider swath than skilled manual labor; it serves the computer programmer, the doctor, and the artist; parenting improves when it is practiced as a skilled craft, as does citizenship.

dancefloor

#428 빈도 2 설명 잠금

단어 설명 (뜻/사용법)

샘플북은 단어 설명을 10개까지만 제공합니다.
나머지 설명은 **peshare.com 정식판**에서 이어집니다.

수능 기출 문장

[33] Studying interactions on the dancefloor provides us with a number of illustrative examples of how individuals changing their own behavior in response to local information _____.

[33] The entrance to a honeybee colony, often referred to as the dancefloor, is a market place for information about the state of the colony and the environment outside the hive.

day

#429 빈도 2 설명 잠금

단어 설명 (뜻/사용법)

샘플북은 단어 설명을 10개까지만 제공합니다.
나머지 설명은 **peshare.com 정식판**에서 이어집니다.

수능 기출 문장

[41] For example, treating patients in intensive care can require hundreds of small actions per day, and one small error could cost a life.

deeply

#430 빈도 2 설명 잠금

단어 설명 (뜻/사용법)

샘플북은 단어 설명을 10개까지만 제공합니다.
나머지 설명은 **peshare.com 정식판**에서 이어집니다.

수능 기출 문장

[31] There is something deeply paradoxical about the professional status of sports journalism, especially in the medium of print.

[34] The narrowing of our consciousness of time smooths the way to divorcing ourselves from responsibility for developments in the past and the future with which our lives are in fact deeply intertwined.

demand

#431 빈도 2 설명 잠금

단어 설명 (뜻/사용법)

샘플북은 단어 설명을 10개까지만 제공합니다.
나머지 설명은 **peshare.com 정식판**에서 이어집니다.

수능 기출 문장

[38] Parks take the shape demanded by the cultural concerns of their time.

[39] (②) For example, compensation demands can be divided into cents-per-hour increments or lease rates can be quoted as dollars per square foot.

density

#432 빈도 2 설명 잠금

단어 설명 (뜻/사용법)

샘플북은 단어 설명을 10개까지만 제공합니다.
나머지 설명은 **peshare.com 정식판**에서 이어집니다.

수능 기출 문장

[22] The latter have the potential to become a preferred ‘last-mile’ vehicle, particularly in high-density and congested areas.

[22] Urban delivery vehicles can be adapted to better suit the density of urban distribution, which often involves smaller vehicles such as vans, including bicycles.

destination

#433 빈도 2 설명 잠금

단어 설명 (뜻/사용법)

샘플북은 단어 설명을 10개까지만 제공합니다.
나머지 설명은 **peshare.com 정식판**에서 이어집니다.

수능 기출 문장

[20] Each choice involves uncertainty about which path will get you to your destination.

[20] Turning the uncertainty into numbers has proved a potent way of analyzing the paths and finding the shortcut to your destination.

detail

#434 빈도 2 설명 잠금

단어 설명 (뜻/사용법)

샘플북은 단어 설명을 10개까지만 제공합니다.
나머지 설명은 **peshare.com 정식판**에서 이어집니다.

수능 기출 문장

[24] Cells that help you recognize people's faces need to be extremely sensitive to details of shape, but they can pay less attention to location.

[24] They need to know a little about shape, but not in great detail.

development

#435 빈도 2 설명 잠금

단어 설명 (뜻/사용법)

샘플북은 단어 설명을 10개까지만 제공합니다.
나머지 설명은 **peshare.com 정식판**에서 이어집니다.

수능 기출 문장

[34] The narrowing of our consciousness of time smooths the way to divorcing ourselves from responsibility for developments in the past and the future with which our lives are in fact deeply intertwined.

[40] * swath: 구획 Craftsmanship, a human desire that has over time in diverse contexts, often encounters factors that its full development.

device

#436 빈도 2 설명 잠금

단어 설명 (뜻/사용법)

샘플북은 단어 설명을 10개까지만 제공합니다.
나머지 설명은 **peshare.com 정식판**에서 이어집니다.

수능 기출 문장

[30] That's exactly what will happen with information technology and its devices under human-centric computing.

[36] If the water around it doesn't include the chemical signatures of predators, the water flea doesn't develop these protective devices.

Diaries

#437 빈도 2 설명 잠금

단어 설명 (뜻/사용법)

샘플북은 단어 설명을 10개까지만 제공합니다.
나머지 설명은 **peshare.com 정식판**에서 이어집니다.

수능 기출 문장

[21] Diaries were central media through which enlightened and free subjects could be constructed.

[21] Diaries were personal and private; one would write for oneself, or, in Habermas's formulation, one would make oneself public to oneself.

difficult

#438 빈도 2 설명 잠금

단어 설명 (뜻/사용법)

샘플북은 단어 설명을 10개까지만 제공합니다.
나머지 설명은 **peshare.com 정식판**에서 이어집니다.

수능 기출 문장

[24] Centuries ago, people found it difficult to imagine how someone could see an object without seeing what color it is.

[26] Although his books are known to be difficult to translate, they have in fact been widely translated into other languages.

discharge

#439 빈도 2 설명 잠금

단어 설명 (뜻/사용법)

샘플북은 단어 설명을 10개까지만 제공합니다.
나머지 설명은 **peshare.com 정식판**에서 이어집니다.

수능 기출 문장

[31] * discharge : 이행하다 ** rumination: 생각 *** lucrative: 돈을 많이 버는

[31] In discharging their usual responsibilities of description and commentary, reporters' accounts of sports events are eagerly consulted by sports fans, while in their broader journalistic role of covering sport in its many forms, sports journalists are among the most visible of all contemporary writers.

discipline

#440 빈도 2 설명 잠금

단어 설명 (뜻/사용법)

샘플북은 단어 설명을 10개까지만 제공합니다.
나머지 설명은 **peshare.com 정식판**에서 이어집니다.

수능 기출 문장

[31] The ruminations of the elite class of ‘celebrity’ sports journalists are much sought after by the major newspapers, their lucrative contracts being the envy of colleagues in other ‘disciplines’ of journalism.

[40] Social and economic conditions, however, often stand in the way of the craftsman’s discipline and commitment: schools may fail to provide the tools to do good work, and workplaces may not truly value the aspiration for quality.

disclosure

#441 빈도 2 설명 잠금

단어 설명 (뜻/사용법)

샘플북은 단어 설명을 10개까지만 제공합니다.
나머지 설명은 **peshare.com 정식판**에서 이어집니다.

수능 기출 문장

[23] An important advantage of disclosure, as opposed to more aggressive forms of regulation, is its flexibility and respect for the operation of free markets.

[23] Disclosure does not interfere with, and should even promote, the autonomy (and quality) of individual decision-making.

disparate

#442 빈도 2 설명 잠금

단어 설명 (뜻/사용법)

샘플북은 단어 설명을 10개까지만 제공합니다.
나머지 설명은 **peshare.com 정식판**에서 이어집니다.

수능 기출 문장

[21] * disparate : 이질적인 ** render: 만들다

[21] Over time and with rereading, disparate entries, events, and happenstances could be rendered into insights and narratives about the self, and allowed for the formation of subjectivity.

early

#443 빈도 2 설명 잠금

단어 설명 (뜻/사용법)

샘플북은 단어 설명을 10개까지만 제공합니다.
나머지 설명은 **peshare.com 정식판**에서 이어집니다.

수능 기출 문장

[26] Early in his career, he worked for the State of Lower Saxony, where he was in charge of educational reform.

[35] Learning to control your voice and use it for different purposes is, therefore, one of the most important skills to develop as an early career teacher.

easily

#444 빈도 2 설명 잠금

단어 설명 (뜻/사용법)

샘플북은 단어 설명을 10개까지만 제공합니다.
나머지 설명은 **peshare.com 정식판**에서 이어집니다.

수능 기출 문장

[41] When there are a lot of different factors involved and a situation is very uncertain, simple formulas can win out by focusing on the most important factors and being consistent, while human judgement is too easily influenced by particularly salient and perhaps irrelevant considerations.

easy

#445 빈도 2 설명 잠금

단어 설명 (뜻/사용법)

샘플북은 단어 설명을 10개까지만 제공합니다.
나머지 설명은 **peshare.com 정식판**에서 이어집니다.

수능 기출 문장

[29] Fashion is among the simplest and cheapest methods of self-expression: clothes can be ④ inexpensively purchased while making it easy to convey notions of wealth, intellectual stature, relaxation or environmental consciousness, even if none of these is true.

[39] (①) Issues that can be expressed in quantitative, measurable units are easy to slice.

economic

#446 빈도 2 설명 잠금

단어 설명 (뜻/사용법)

샘플북은 단어 설명을 10개까지만 제공합니다.
나머지 설명은 **peshare.com 정식판**에서 이어집니다.

수능 기출 문장

[37] In these and other instances of contingency pricing, the economic value of the service is hard to determine before the service, and providers develop a price that allows them to share the risks and rewards of delivering value to the buyer.

[40] Social and economic conditions, however, often stand in the way of the craftsman's discipline and commitment: schools may fail to provide the tools to do good work, and workplaces may not truly value the aspiration for quality.

effect

#447 빈도 2 설명 잠금

단어 설명 (뜻/사용법)

샘플북은 단어 설명을 10개까지만 제공합니다.
나머지 설명은 **peshare.com 정식판**에서 이어집니다.

수능 기출 문장

[23] Regulatory mandates are blunt swords; they tend to neglect diversity and may have serious unintended adverse effects.

[39] (③) When working to fractionate issues of principle or precedent, parties may use the time horizon (when the principle goes into effect or how long it will last) as a way to fractionate the issue.

effective

#448 빈도 2 설명 잠금

단어 설명 (뜻/사용법)

샘플북은 단어 설명을 10개까지만 제공합니다.
나머지 설명은 **peshare.com 정식판**에서 이어집니다.

수능 기출 문장

[41] Using checklists to ensure that no crucial steps are missed has proved to be remarkably effective in a range of medical contexts, from preventing live infections to reducing pneumonia.

employee

#449 빈도 2 설명 잠금

단어 설명 (뜻/사용법)

샘플북은 단어 설명을 10개까지만 제공합니다.
나머지 설명은 **peshare.com 정식판**에서 이어집니다.

수능 기출 문장

[39] (⑤) For example, a company may devise a family emergency leave plan that allows employees the opportunity to be away from the company for a period of no longer than three hours, and no more than once a month, for illness in the employee's immediate family.

encounter

#450 빈도 2 설명 잠금

단어 설명 (뜻/사용법)

샘플북은 단어 설명을 10개까지만 제공합니다.
나머지 설명은 **peshare.com 정식판**에서 이어집니다.

수능 기출 문장

[20] At every step in our journey through life we encounter junctions with many different pathways leading into the distance.

[40] * swath: 구획 Craftsmanship, a human desire that has over time in diverse contexts, often encounters factors that its full development.

environment

#451 빈도 2 설명 잠금

단어 설명 (뜻/사용법)

샘플북은 단어 설명을 10개까지만 제공합니다.
나머지 설명은 **peshare.com 정식판**에서 이어집니다.

수능 기출 문장

[33] The entrance to a honeybee colony, often referred to as the dancefloor, is a market place for information about the state of the colony and the environment outside the hive.

[36] Plasticity is conducive to fitness if there is sufficient variation in the environment.

error

#452 빈도 2 설명 잠금

단어 설명 (뜻/사용법)

샘플북은 단어 설명을 10개까지만 제공합니다.
나머지 설명은 **peshare.com 정식판**에서 이어집니다.

수능 기출 문장

[41] For example, treating patients in intensive care can require hundreds of small actions per day, and one small error could cost a life.

event

#453 빈도 2 설명 잠금

단어 설명 (뜻/사용법)

샘플북은 단어 설명을 10개까지만 제공합니다.
나머지 설명은 **peshare.com 정식판**에서 이어집니다.

수능 기출 문장

[21] Over time and with rereading, disparate entries, events, and happenstances could be rendered into insights and narratives about the self, and allowed for the formation of subjectivity.

[31] In discharging their usual responsibilities of description and commentary, reporters' accounts of sports events are eagerly consulted by sports fans, while in their broader journalistic role of covering sport in its many forms, sports journalists are among the most visible of all contemporary writers.

every

#454 빈도 2 설명 잠금

단어 설명 (뜻/사용법)

샘플북은 단어 설명을 10개까지만 제공합니다.
나머지 설명은 **peshare.com 정식판**에서 이어집니다.

수능 기출 문장

[20] At every step in our journey through life we encounter junctions with many different pathways leading into the distance.

[30] The longer we continue to believe that computers will take us to a magical new world, the longer we will ⑤ maintain their natural fusion with our lives, the hallmark of every major movement that aspires to be called a socioeconomic revolution.

expression

#455 빈도 2 설명 잠금

단어 설명 (뜻/사용법)

샘플북은 단어 설명을 10개까지만 제공합니다.
나머지 설명은 **peshare.com 정식판**에서 이어집니다.

수능 기출 문장

[29] As a form of expression, fashion contains a host of ambiguities, enabling individuals to recreate the meanings ③ associated with specific pieces of clothing.

[29] Fashion is among the simplest and cheapest methods of self-expression: clothes can be ④ inexpensively purchased while making it easy to convey notions of wealth, intellectual stature, relaxation or environmental consciousness, even if none of these is true.

face

#456 빈도 2 설명 잠금

단어 설명 (뜻/사용법)

샘플북은 단어 설명을 10개까지만 제공합니다.
나머지 설명은 **peshare.com 정식판**에서 이어집니다.

수능 기출 문장

[24] Cells that help you recognize people's faces need to be extremely sensitive to details of shape, but they can pay less attention to location.

[40] The craftsman often faces conflicting objective standards of excellence; the desire to do something well for its own sake can be weakened by competitive pressure, by frustration, or by obsession.

fact

#457 빈도 2 설명 잠금

단어 설명 (뜻/사용법)

샘플북은 단어 설명을 10개까지만 제공합니다.
나머지 설명은 **peshare.com 정식판**에서 이어집니다.

수능 기출 문장

[26] Although his books are known to be difficult to translate, they have in fact been widely translated into other languages.

[34] The narrowing of our consciousness of time smooths the way to divorcing ourselves from responsibility for developments in the past and the future with which our lives are in fact deeply intertwined.

fail

#458 빈도 2 설명 잠금

단어 설명 (뜻/사용법)

샘플북은 단어 설명을 10개까지만 제공합니다.
나머지 설명은 **peshare.com 정식판**에서 이어집니다.

수능 기출 문장

[19] To her disappointment, she had failed to beat her personal best time, again.

[40] Social and economic conditions, however, often stand in the way of the craftsman's discipline and commitment: schools may fail to provide the tools to do good work, and workplaces may not truly value the aspiration for quality.

failure

#459 빈도 2 설명 잠금

단어 설명 (뜻/사용법)

샘플북은 단어 설명을 10개까지만 제공합니다.
나머지 설명은 **peshare.com 정식판**에서 이어집니다.

수능 기출 문장

[19] Recognizing how she felt about her failure, Ken, her teammate, approached her and said, “Jamie, even though you didn’t set a personal best time today, your performances have improved dramatically.

[20] The strategy is to analyze all the possible scenarios that the future holds and then to see what proportion of them lead to success or failure.

family

#460 빈도 2 설명 잠금

단어 설명 (뜻/사용법)

샘플북은 단어 설명을 10개까지만 제공합니다.
나머지 설명은 **peshare.com 정식판**에서 이어집니다.

수능 기출 문장

[39] (⑤) For example, a company may devise a family emergency leave plan that allows employees the opportunity to be away from the company for a period of no longer than three hours, and no more than once a month, for illness in the employee's immediate family.

far

#461 빈도 2 설명 잠금

단어 설명 (뜻/사용법)

샘플북은 단어 설명을 10개까지만 제공합니다.
나머지 설명은 **peshare.com 정식판**에서 이어집니다.

수능 기출 문장

[32] Media, ever more global, ever more far-reaching, spread language faster to more people.

[40] Craftsmanship cuts a far wider swath than skilled manual labor; it serves the computer programmer, the doctor, and the artist; parenting improves when it is practiced as a skilled craft, as does citizenship.

feeling

#462 빈도 2 설명 잠금

단어 설명 (뜻/사용법)

샘플북은 단어 설명을 10개까지만 제공합니다.
나머지 설명은 **peshare.com 정식판**에서 이어집니다.

수능 기출 문장

[21] They provided a space where one could write daily about her whereabouts, feelings, and thoughts.

[38] There's a reason for that: traditionally, park designers attempted to create such a feeling by planting tall trees at park boundaries, building stone walls, and constructing other means of partition.

[41] A similar idea is supported by further evidence that 'checklists' can improve the quality of expert decisions in a range of domains by ensuring that important steps or considerations aren't missed when people are feeling relaxed.

fitness

#463 빈도 2 설명 잠금

단어 설명 (뜻/사용법)

샘플북은 단어 설명을 10개까지만 제공합니다.
나머지 설명은 **peshare.com 정식판**에서 이어집니다.

수능 기출 문장

[36] Plasticity is conducive to fitness if there is sufficient variation in the environment.

[36] So it may well be that this plasticity is an adaptation: a trait that came to exist in a species because it contributed to reproductive fitness.

flexibility

#464 빈도 2 설명 잠금

단어 설명 (뜻/사용법)

샘플북은 단어 설명을 10개까지만 제공합니다.
나머지 설명은 **peshare.com 정식판**에서 이어집니다.

수능 기출 문장

[23] An important advantage of disclosure, as opposed to more aggressive forms of regulation, is its flexibility and respect for the operation of free markets.

[36] A fascinating species of water flea exhibits a kind of flexibility that evolutionary biologists call adaptive plasticity.

forager

#465 빈도 2 설명 잠금

단어 설명 (뜻/사용법)

샘플북은 단어 설명을 10개까지만 제공합니다.
나머지 설명은 **peshare.com 정식판**에서 이어집니다.

수능 기출 문장

[33] * brood: 애벌레 ** forager : 조달자

[33] Thus the individual water forager's response to unloading time (up or down) regulates water collection in response to the colony's need.

foundry

#466 빈도 2 설명 잠금

단어 설명 (뜻/사용법)

샘플북은 단어 설명을 10개까지만 제공합니다.
나머지 설명은 **peshare.com 정식판**에서 이어집니다.

수능 기출 문장

[32] * foundry : 주물 공장 ** lexical: 어휘의

[32] Cities have long been dynamos of social possibility, foundries of art, music, and fashion.

free

#467 빈도 2 설명 잠금

단어 설명 (뜻/사용법)

샘플북은 단어 설명을 10개까지만 제공합니다.
나머지 설명은 **peshare.com 정식판**에서 이어집니다.

수능 기출 문장

[21] Diaries were central media through which enlightened and free subjects could be constructed.

[23] An important advantage of disclosure, as opposed to more aggressive forms of regulation, is its flexibility and respect for the operation of free markets.

freedom

#468 빈도 2 설명 잠금

단어 설명 (뜻/사용법)

샘플북은 단어 설명을 10개까지만 제공합니다.
나머지 설명은 **peshare.com 정식판**에서 이어집니다.

수능 기출 문장

[23] Information provision, by contrast, respects freedom of choice.

[29] To understand how trends can ultimately give individuals power and freedom, one must first discuss fashion's importance as a basis for change.

further

#469 빈도 2 설명 잠금

단어 설명 (뜻/사용법)

샘플북은 단어 설명을 10개까지만 제공합니다.
나머지 설명은 **peshare.com 정식판**에서 이어집니다.

수능 기출 문장

[41] A similar idea is supported by further evidence that ‘checklists’ can improve the quality of expert decisions in a range of domains by ensuring that important steps or considerations aren’t missed when people are feeling relaxed.

get

#470 빈도 2 설명 잠금

단어 설명 (뜻/사용법)

샘플북은 단어 설명을 10개까지만 제공합니다.
나머지 설명은 **peshare.com 정식판**에서 이어집니다.

수능 기출 문장

[20] Each choice involves uncertainty about which path will get you to your destination.

[24] Different parts of the brain's visual system get information on a need-to-know basis.

half

#471 빈도 2 설명 잠금

단어 설명 (뜻/사용법)

샘플북은 단어 설명을 10개까지만 제공합니다.
나머지 설명은 **peshare.com 정식판**에서 이어집니다.

수능 기출 문장

[41] In over 100 studies across many different domains, half of all cases show simple formulas make better significant predictions than human experts, and the remainder (except a very small handful), show a tie between the two.

hallmark

#472 빈도 2 설명 잠금

단어 설명 (뜻/사용법)

샘플북은 단어 설명을 10개까지만 제공합니다.
나머지 설명은 **peshare.com 정식판**에서 이어집니다.

수능 기출 문장

[30] * hype: 과대광고 ** hallmark : 특징

[30] The longer we continue to believe that computers will take us to a magical new world, the longer we will ⑤ maintain their natural fusion with our lives, the hallmark of every major movement that aspires to be called a socioeconomic revolution.

handful

#473 빈도 2 설명 잠금

단어 설명 (뜻/사용법)

샘플북은 단어 설명을 10개까지만 제공합니다.
나머지 설명은 **peshare.com 정식판**에서 이어집니다.

수능 기출 문장

[41] In over 100 studies across many different domains, half of all cases show simple formulas make better significant predictions than human experts, and the remainder (except a very small handful), show a tie between the two.

herself

#474 빈도 2 설명 잠금

단어 설명 (뜻/사용법)

샘플북은 단어 설명을 10개까지만 제공합니다.
나머지 설명은 **peshare.com 정식판**에서 이어집니다.

수능 기출 문장

[19] After hearing his comments, she felt confident about herself.

[19] Jamie had pushed herself for months to finally break her record, but it was all for nothing.

history

#475 빈도 2 설명 잠금

단어 설명 (뜻/사용법)

샘플북은 단어 설명을 10개까지만 제공합니다.
나머지 설명은 **peshare.com 정식판**에서 이어집니다.

수능 기출 문장

[29] Clothes are part of how people present ② them to the world, and fashion locates them in the present, relative to what is happening in society and to fashion's own history.

[38] (⑤) What's behind this idea is not only landscape architects' desire to design aesthetically suggestive park spaces, but a much longer history of Western thought that envisions cities and nature as antithetical spaces and oppositional forces.

honeybee

#476 빈도 2 설명 잠금

단어 설명 (뜻/사용법)

샘플북은 단어 설명을 10개까지만 제공합니다.
나머지 설명은 **peshare.com 정식판**에서 이어집니다.

수능 기출 문장

[33] For example, upon returning to their hive honeybees that have collected water search out a receiver bee to unload their water to within the hive.

[33] The entrance to a honeybee colony, often referred to as the dancefloor, is a market place for information about the state of the colony and the environment outside the hive.

hour

#477 빈도 2 설명 잠금

단어 설명 (뜻/사용법)

샘플북은 단어 설명을 10개까지만 제공합니다.
나머지 설명은 **peshare.com 정식판**에서 이어집니다.

수능 기출 문장

[39] (②) For example, compensation demands can be divided into cents-per- hour increments or lease rates can be quoted as dollars per square foot.

[39] (⑤) For example, a company may devise a family emergency leave plan that allows employees the opportunity to be away from the company for a period of no longer than three hours, and no more than once a month, for illness in the employee's immediate family.

hundred

#478 빈도 2 설명 잠금

단어 설명 (뜻/사용법)

샘플북은 단어 설명을 10개까지만 제공합니다.
나머지 설명은 **peshare.com 정식판**에서 이어집니다.

수능 기출 문장

[41] For example, treating patients in intensive care can require hundreds of small actions per day, and one small error could cost a life.

hype

#479 빈도 2 설명 잠금

단어 설명 (뜻/사용법)

샘플북은 단어 설명을 10개까지만 제공합니다.
나머지 설명은 **peshare.com 정식판**에서 이어집니다.

수능 기출 문장

[30] * hype : 과대광고 ** hallmark: 특징

[30] The hype promises that we will leave our boring lives, put on goggles and body suits, and enter some metallic, three-dimensional, multimedia otherworld.

imagine

#480 빈도 2 설명 잠금

단어 설명 (뜻/사용법)

샘플북은 단어 설명을 10개까지만 제공합니다.
나머지 설명은 **peshare.com 정식판**에서 이어집니다.

수능 기출 문장

[24] Centuries ago, people found it difficult to imagine how someone could see an object without seeing what color it is.

[38] (④) When entering a city park, people often imagine a sharp separation from streets, cars, and buildings.

implement

#481 빈도 2 설명 잠금

단어 설명 (뜻/사용법)

샘플북은 단어 설명을 10개까지만 제공합니다.
나머지 설명은 **peshare.com 정식판**에서 이어집니다.

수능 기출 문장

[22] Services using electrically assisted delivery tricycles have been successfully implemented in France and are gradually being adopted across Europe for services as varied as parcel and catering deliveries.

[39] It may be easier to reach an agreement when settlement terms don't have to be implemented until months in the future.

increment

#482 빈도 2 설명 잠금

단어 설명 (뜻/사용법)

샘플북은 단어 설명을 10개까지만 제공합니다.
나머지 설명은 **peshare.com 정식판**에서 이어집니다.

수능 기출 문장

[39] (②) For example, compensation demands can be divided into cents-per-hour increments or lease rates can be quoted as dollars per square foot.

[39] * increment : 증가 ** fractionate: 세분하다

Industrial

#483 빈도 2 설명 잠금

단어 설명 (뜻/사용법)

샘플북은 단어 설명을 10개까지만 제공합니다.
나머지 설명은 **peshare.com 정식판**에서 이어집니다.

수능 기출 문장

[30] When the Industrial Revolution arrived with its great innovation, the motor, we didn't leave our world to go to some ① remote motorspace!

[40] "Craftsmanship" may suggest a way of life that declined with the arrival of industrial society — but this is misleading.

infection

#484 빈도 2 설명 잠금

단어 설명 (뜻/사용법)

샘플북은 단어 설명을 10개까지만 제공합니다.
나머지 설명은 **peshare.com 정식판**에서 이어집니다.

수능 기출 문장

[41] Using checklists to ensure that no crucial steps are missed has proved to be remarkably effective in a range of medical contexts, from preventing live infections to reducing pneumonia.

intensive

#485 빈도 2 설명 잠금

단어 설명 (뜻/사용법)

샘플북은 단어 설명을 10개까지만 제공합니다.
나머지 설명은 **peshare.com 정식판**에서 이어집니다.

수능 기출 문장

[41] For example, treating patients in intensive care can require hundreds of small actions per day, and one small error could cost a life.

intimidate

#486 빈도 2 설명 잠금

단어 설명 (뜻/사용법)

샘플북은 단어 설명을 10개까지만 제공합니다.
나머지 설명은 **peshare.com 정식판**에서 이어집니다.

수능 기출 문장

[37] * intimidate : 위협하다

[37] From the client's point of view, the pricing makes sense in part because most clients in these cases are unfamiliar with and possibly intimidated by law firms.

irrelevant

#487 빈도 2 설명 잠금

단어 설명 (뜻/사용법)

샘플북은 단어 설명을 10개까지만 제공합니다.
나머지 설명은 **peshare.com 정식판**에서 이어집니다.

수능 기출 문장

[41] When there are a lot of different factors involved and a situation is very uncertain, simple formulas can win out by focusing on the most important factors and being consistent, while human judgement is too easily influenced by particularly salient and perhaps irrelevant considerations.

junction

#488 빈도 2 설명 잠금

단어 설명 (뜻/사용법)

샘플북은 단어 설명을 10개까지만 제공합니다.
나머지 설명은 **peshare.com 정식판**에서 이어집니다.

수능 기출 문장

[20] * junction : 분기점 ** suboptimal: 차선의

[20] At every step in our journey through life we encounter junctions with many different pathways leading into the distance.

lawyer

#489 빈도 2 설명 잠금

단어 설명 (뜻/사용법)

샘플북은 단어 설명을 10개까지만 제공합니다.
나머지 설명은 **peshare.com 정식판**에서 이어집니다.

수능 기출 문장

[37] In this approach, lawyers do not receive fees or payment until the case is settled, when they are paid a percentage of the money that the client receives.

[37] The most commonly known form of results-based pricing is a practice called contingency pricing, used by lawyers.

less

#490 빈도 2 설명 잠금

단어 설명 (뜻/사용법)

샘플북은 단어 설명을 10개까지만 제공합니다.
나머지 설명은 **peshare.com 정식판**에서 이어집니다.

수능 기출 문장

[23] For example, energy efficiency requirements for appliances may produce goods that work less well or that have characteristics that consumers do not want.

[24] Cells that help you recognize people's faces need to be extremely sensitive to details of shape, but they can pay less attention to location.

lexical

#491 빈도 2 설명 잠금

단어 설명 (뜻/사용법)

샘플북은 단어 설명을 10개까지만 제공합니다.
나머지 설명은 **peshare.com 정식판**에서 이어집니다.

수능 기출 문장

[32] * foundry: 주물 공장 ** lexical : 어휘의

[32] Slang, or, if you prefer, “ lexical innovation,” has always started in cities — an outgrowth of all those different people so frequently exposed to one another.

likely

#492 빈도 2 설명 잠금

단어 설명 (뜻/사용법)

샘플북은 단어 설명을 10개까지만 제공합니다.
나머지 설명은 **peshare.com 정식판**에서 이어집니다.

수능 기출 문장

[33] Conversely, if this search time is long then the bee is more likely to give up collecting water.

[33] If this search time is short then the returning bee is more likely to perform a waggle dance to recruit others to the water source.

little

#493 빈도 2 설명 잠금

단어 설명 (뜻/사용법)

샘플북은 단어 설명을 10개까지만 제공합니다.
나머지 설명은 **peshare.com 정식판**에서 이어집니다.

수능 기출 문장

[24] They need to know a little about shape, but not in great detail.

[31] This reluctance to take sports journalism seriously produces the paradoxical outcome that sports newspaper writers are much read but little _____.

lot

#494 빈도 2 설명 잠금

단어 설명 (뜻/사용법)

샘플북은 단어 설명을 10개까지만 제공합니다.
나머지 설명은 **peshare.com 정식판**에서 이어집니다.

수능 기출 문장

[41] When there are a lot of different factors involved and a situation is very uncertain, simple formulas can win out by focusing on the most important factors and being consistent, while human judgement is too easily influenced by particularly salient and perhaps irrelevant considerations.

lucrative

#495 빈도 2 설명 잠금

단어 설명 (뜻/사용법)

샘플북은 단어 설명을 10개까지만 제공합니다.
나머지 설명은 **peshare.com 정식판**에서 이어집니다.

수능 기출 문장

[31] * discharge: 이행하다 ** rumination: 생각 *** lucrative : 돈을 많이 버는

[31] The ruminations of the elite class of ‘celebrity’ sports journalists are much sought after by the major newspapers, their lucrative contracts being the envy of colleagues in other ‘disciplines’ of journalism.

mandate

#496 빈도 2 설명 잠금

단어 설명 (뜻/사용법)

샘플북은 단어 설명을 10개까지만 제공합니다.
나머지 설명은 **peshare.com 정식판**에서 이어집니다.

수능 기출 문장

[23] * mandate : 명령 ** adverse: 거스르는 *** autonomy: 자율성

[23] Regulatory mandates are blunt swords; they tend to neglect diversity and may have serious unintended adverse effects.

manner

#497 빈도 2 설명 잠금

단어 설명 (뜻/사용법)

샘플북은 단어 설명을 10개까지만 제공합니다.
나머지 설명은 **peshare.com 정식판**에서 이어집니다.

수능 기출 문장

[32] It spreads outward, in a manner not unlike transmissible disease, which itself typically “takes off” in cities.

[34] Nothing is generally wrong with structuring our consciousness of time in this conventional manner, and it often works well enough.

market

#498 빈도 2 설명 잠금

단어 설명 (뜻/사용법)

샘플북은 단어 설명을 10개까지만 제공합니다.
나머지 설명은 **peshare.com 정식판**에서 이어집니다.

수능 기출 문장

[23] An important advantage of disclosure, as opposed to more aggressive forms of regulation, is its flexibility and respect for the operation of free markets.

[33] The entrance to a honeybee colony, often referred to as the dancefloor, is a market place for information about the state of the colony and the environment outside the hive.

meaning

#499 빈도 2 설명 잠금

단어 설명 (뜻/사용법)

샘플북은 단어 설명을 10개까지만 제공합니다.
나머지 설명은 **peshare.com 정식판**에서 이어집니다.

수능 기출 문장

[29] As a form of expression, fashion contains a host of ambiguities, enabling individuals to recreate the meanings ③ associated with specific pieces of clothing.

[38] Once parks are in place, they are no inert stage — their purposes and meanings are made and remade by planners and by park users.

means

#500 빈도 2 설명 잠금

단어 설명 (뜻/사용법)

샘플북은 단어 설명을 10개까지만 제공합니다.
나머지 설명은 **peshare.com 정식판**에서 이어집니다.

수능 기출 문장

[35] Actors, singers, politicians and countless others recognise the power of the human voice as a means of communication beyond the simple decoding of the words that are used.

[38] There's a reason for that: traditionally, park designers attempted to create such a feeling by planting tall trees at park boundaries, building stone walls, and constructing other means of partition.

medical

#501 빈도 2 설명 잠금

단어 설명 (뜻/사용법)

샘플북은 단어 설명을 10개까지만 제공합니다.
나머지 설명은 **peshare.com 정식판**에서 이어집니다.

수능 기출 문장

[41] Using checklists to ensure that no crucial steps are missed has proved to be remarkably effective in a range of medical contexts, from preventing live infections to reducing pneumonia.

Michael

#502 빈도 2 설명 잠금

단어 설명 (뜻/사용법)

샘플북은 단어 설명을 10개까지만 제공합니다.
나머지 설명은 **peshare.com 정식판**에서 이어집니다.

수능 기출 문장

[18] Sincerely, Michael Brown

[18] To whom it may concern, My name is Michael Brown.

misleading

#503 빈도 2 설명 잠금

단어 설명 (뜻/사용법)

샘플북은 단어 설명을 10개까지만 제공합니다.
나머지 설명은 **peshare.com 정식판**에서 이어집니다.

수능 기출 문장

[34] In the case of climate change, however, the sharp division of time into past, present, and future has been desperately misleading and has, most importantly, hidden from view the extent of the responsibility of those of us alive now.

[40] "Craftsmanship" may suggest a way of life that declined with the arrival of industrial society — but this is misleading.

must

#504 빈도 2 설명 잠금

단어 설명 (뜻/사용법)

샘플북은 단어 설명을 10개까지만 제공합니다.
나머지 설명은 **peshare.com 정식판**에서 이어집니다.

수능 기출 문장

[29] To understand how trends can ultimately give individuals power and freedom, one must first discuss fashion's importance as a basis for change.

[30] It's the one that must ④ adapt to us.

natural

#505 빈도 2 설명 잠금

단어 설명 (뜻/사용법)

샘플북은 단어 설명을 10개까지만 제공합니다.
나머지 설명은 **peshare.com 정식판**에서 이어집니다.

수능 기출 문장

[24] It is natural to assume that anyone who sees an object sees everything about it — the shape, color, location, and movement.

[30] The longer we continue to believe that computers will take us to a magical new world, the longer we will ⑤ maintain their natural fusion with our lives, the hallmark of every major movement that aspires to be called a socioeconomic revolution.

newspaper

#506 빈도 2 설명 잠금

단어 설명 (뜻/사용법)

샘플북은 단어 설명을 10개까지만 제공합니다.
나머지 설명은 **peshare.com 정식판**에서 이어집니다.

수능 기출 문장

[31] The ruminations of the elite class of ‘celebrity’ sports journalists are much sought after by the major newspapers, their lucrative contracts being the envy of colleagues in other ‘disciplines’ of journalism.

[31] This reluctance to take sports journalism seriously produces the paradoxical outcome that sports newspaper writers are much read but little _____.

next

#507 빈도 2 설명 잠금

단어 설명 (뜻/사용법)

샘플북은 단어 설명을 10개까지만 제공합니다.
나머지 설명은 **peshare.com 정식판**에서 이어집니다.

수능 기출 문장

[19] Next race, I'll beat my best time for sure!"

[19] You'll definitely break your personal best time in the next race!"

nothing

#508 빈도 2 설명 잠금

단어 설명 (뜻/사용법)

샘플북은 단어 설명을 10개까지만 제공합니다.
나머지 설명은 **peshare.com 정식판**에서 이어집니다.

수능 기출 문장

[19] Jamie had pushed herself for months to finally break her record, but it was all for nothing.

[34] Nothing is generally wrong with structuring our consciousness of time in this conventional manner, and it often works well enough.

objective

#509 빈도 2 설명 잠금

단어 설명 (뜻/사용법)

샘플북은 단어 설명을 10개까지만 제공합니다.
나머지 설명은 **peshare.com 정식판**에서 이어집니다.

수능 기출 문장

[40] In all these domains, craftsmanship focuses on objective standards, on the thing in itself.

[40] The craftsman often faces conflicting objective standards of excellence; the desire to do something well for its own sake can be weakened by competitive pressure, by frustration, or by obsession.

obscure

#510 빈도 2 설명 잠금

단어 설명 (뜻/사용법)

샘플북은 단어 설명을 10개까지만 제공합니다.
나머지 설명은 **peshare.com 정식판**에서 이어집니다.

수능 기출 문장

[34] * segregation: 분리 ** intertwine: 뒤얽히게 하다 *** obscure : 흐릿하게 하다

[34] It is that the realities are obscured from view by the partitioning of time, and so questions of responsibility toward the past and future do not arise naturally.

once

#511 빈도 2 설명 잠금

단어 설명 (뜻/사용법)

샘플북은 단어 설명을 10개까지만 제공합니다.
나머지 설명은 **peshare.com 정식판**에서 이어집니다.

수능 기출 문장

[38] Once parks are in place, they are no inert stage — their purposes and meanings are made and remade by planners and by park users.

[39] (⑤) For example, a company may devise a family emergency leave plan that allows employees the opportunity to be away from the company for a period of no longer than three hours, and no more than once a month, for illness in the employee's immediate family.

opportunity

#512 빈도 2 설명 잠금

단어 설명 (뜻/사용법)

샘플북은 단어 설명을 10개까지만 제공합니다.
나머지 설명은 **peshare.com 정식판**에서 이어집니다.

수능 기출 문장

[29] Trends constantly suggest new opportunities for individuals to restage themselves, representing occasions for change.

[39] (⑤) For example, a company may devise a family emergency leave plan that allows employees the opportunity to be away from the company for a period of no longer than three hours, and no more than once a month, for illness in the employee's immediate family.

outcome

#513 빈도 2 설명 잠금

단어 설명 (뜻/사용법)

샘플북은 단어 설명을 10개까지만 제공합니다.
나머지 설명은 **peshare.com 정식판**에서 이어집니다.

수능 기출 문장

[31] This reluctance to take sports journalism seriously produces the paradoxical outcome that sports newspaper writers are much read but little _____.

[37] Therefore, only an outcome in the client's favor is compensated.

outperform

#514 빈도 2 설명 잠금

단어 설명 (뜻/사용법)

샘플북은 단어 설명을 10개까지만 제공합니다.
나머지 설명은 **peshare.com 정식판**에서 이어집니다.

수능 기출 문장

[41] There is evidence that even very simple algorithms can outperform expert judgement on simple prediction problems.

paradoxical

#515 빈도 2 설명 잠금

단어 설명 (뜻/사용법)

샘플북은 단어 설명을 10개까지만 제공합니다.
나머지 설명은 **peshare.com 정식판**에서 이어집니다.

수능 기출 문장

[31] There is something deeply paradoxical about the professional status of sports journalism, especially in the medium of print.

[31] This reluctance to take sports journalism seriously produces the paradoxical outcome that sports newspaper writers are much read but little _____.

patient

#516 빈도 2 설명 잠금

단어 설명 (뜻/사용법)

샘플북은 단어 설명을 10개까지만 제공합니다.
나머지 설명은 **peshare.com 정식판**에서 이어집니다.

수능 기출 문장

[41] For example, treating patients in intensive care can require hundreds of small actions per day, and one small error could cost a life.

perhaps

#517 빈도 2 설명 잠금

단어 설명 (뜻/사용법)

샘플북은 단어 설명을 10개까지만 제공합니다.
나머지 설명은 **peshare.com 정식판**에서 이어집니다.

수능 기출 문장

[41] When there are a lot of different factors involved and a situation is very uncertain, simple formulas can win out by focusing on the most important factors and being consistent, while human judgement is too easily influenced by particularly salient and perhaps irrelevant considerations.

piece

#518 빈도 2 설명 잠금

단어 설명 (뜻/사용법)

샘플북은 단어 설명을 10개까지만 제공합니다.
나머지 설명은 **peshare.com 정식판**에서 이어집니다.

수능 기출 문장

[29] As a form of expression, fashion contains a host of ambiguities, enabling individuals to recreate the meanings ③ associated with specific pieces of clothing.

[39] Negotiators should try to find ways to slice a large issue into smaller pieces, known as using salami tactics.

plant

#519 빈도 2 설명 잠금

단어 설명 (뜻/사용법)

샘플북은 단어 설명을 10개까지만 제공합니다.
나머지 설명은 **peshare.com 정식판**에서 이어집니다.

수능 기출 문장

[38] (③) Parks typically have trees, grass, and other plants as their central features.

[38] There's a reason for that: traditionally, park designers attempted to create such a feeling by planting tall trees at park boundaries, building stone walls, and constructing other means of partition.

power

#520 빈도 2 설명 잠금

단어 설명 (뜻/사용법)

샘플북은 단어 설명을 10개까지만 제공합니다.
나머지 설명은 **peshare.com 정식판**에서 이어집니다.

수능 기출 문장

[29] To understand how trends can ultimately give individuals power and freedom, one must first discuss fashion's importance as a basis for change.

[35] Actors, singers, politicians and countless others recognise the power of the human voice as a means of communication beyond the simple decoding of the words that are used.

practice

#521 빈도 2 설명 잠금

단어 설명 (뜻/사용법)

샘플북은 단어 설명을 10개까지만 제공합니다.
나머지 설명은 **peshare.com 정식판**에서 이어집니다.

수능 기출 문장

[37] The most commonly known form of results-based pricing is a practice called contingency pricing, used by lawyers.

[40] Craftsmanship cuts a far wider swath than skilled manual labor; it serves the computer programmer, the doctor, and the artist; parenting improves when it is practiced as a skilled craft, as does citizenship.

predator

#522 빈도 2 설명 잠금

단어 설명 (뜻/사용법)

샘플북은 단어 설명을 10개까지만 제공합니다.
나머지 설명은 **peshare.com 정식판**에서 이어집니다.

수능 기출 문장

[36] If the baby water flea is developing into an adult in water that includes the chemical signatures of creatures that prey on water fleas, it develops a helmet and spines to defend itself against predators.

[36] If the water around it doesn't include the chemical signatures of predators, the water flea doesn't develop these protective devices.

prevent

#523 빈도 2 설명 잠금

단어 설명 (뜻/사용법)

샘플북은 단어 설명을 10개까지만 제공합니다.
나머지 설명은 **peshare.com 정식판**에서 이어집니다.

수능 기출 문장

[41] Using checklists to ensure that no crucial steps are missed has proved to be remarkably effective in a range of medical contexts, from preventing live infections to reducing pneumonia.

price

#524 빈도 2 설명 잠금

단어 설명 (뜻/사용법)

샘플북은 단어 설명을 10개까지만 제공합니다.
나머지 설명은 **peshare.com 정식판**에서 이어집니다.

수능 기출 문장

[23] If automobile manufacturers are required to measure and publicize the safety characteristics of cars, potential car purchasers can trade safety concerns against other attributes, such as price and styling.

[37] In these and other instances of contingency pricing, the economic value of the service is hard to determine before the service, and providers develop a price that allows them to share the risks and rewards of delivering value to the buyer.

prisoner

#525 빈도 2 설명 잠금

단어 설명 (뜻/사용법)

샘플북은 단어 설명을 10개까지만 제공합니다.
나머지 설명은 **peshare.com 정식판**에서 이어집니다.

수능 기출 문장

[41] For example, algorithms have proved more accurate than humans in predicting whether a prisoner released on parole will go on to commit another crime, or in predicting whether a potential candidate will perform well in a job in future.

private

#526 빈도 2 설명 잠금

단어 설명 (뜻/사용법)

샘플북은 단어 설명을 10개까지만 제공합니다.
나머지 설명은 **peshare.com 정식판**에서 이어집니다.

수능 기출 문장

[21] By making the self public in a private sphere, the self also became an object for self-inspection and self-critique.

[21] Diaries were personal and private; one would write for oneself, or, in Habermas's formulation, one would make oneself public to oneself.

purpose

#527 빈도 2 설명 잠금

단어 설명 (뜻/사용법)

샘플북은 단어 설명을 10개까지만 제공합니다.
나머지 설명은 **peshare.com 정식판**에서 이어집니다.

수능 기출 문장

[35] Learning to control your voice and use it for different purposes is, therefore, one of the most important skills to develop as an early career teacher.

[38] Once parks are in place, they are no inert stage — their purposes and meanings are made and remade by planners and by park users.

push

#528 빈도 2 설명 잠금

단어 설명 (뜻/사용법)

샘플북은 단어 설명을 10개까지만 제공합니다.
나머지 설명은 **peshare.com 정식판**에서 이어집니다.

수능 기출 문장

[19] Jamie had pushed herself for months to finally break her record, but it was all for nothing.

[19] Jamie, now motivated to keep pushing for her goal, replied with a smile.

read

#529 빈도 2 설명 잠금

단어 설명 (뜻/사용법)

샘플북은 단어 설명을 10개까지만 제공합니다.
나머지 설명은 **peshare.com 정식판**에서 이어집니다.

수능 기출 문장

[18] Yesterday, I happened to read an article about your club.

[31] This reluctance to take sports journalism seriously produces the paradoxical outcome that sports newspaper writers are much read but little _____.

reason

#530 빈도 2 설명 잠금

단어 설명 (뜻/사용법)

샘플북은 단어 설명을 10개까지만 제공합니다.
나머지 설명은 **peshare.com 정식판**에서 이어집니다.

수능 기출 문장

[21] Coming of age in the 18th and 19th centuries, the personal diary became a centerpiece in the construction of a modern subjectivity, at the heart of which is the application of reason and critique to the understanding of world and self, which allowed the creation of a new kind of knowledge.

[38] There's a reason for that: traditionally, park designers attempted to create such a feeling by planting tall trees at park boundaries, building stone walls, and constructing other means of partition.

receiver

#531 빈도 2 설명 잠금

단어 설명 (뜻/사용법)

샘플북은 단어 설명을 10개까지만 제공합니다.
나머지 설명은 **peshare.com 정식판**에서 이어집니다.

수능 기출 문장

[33] For example, upon returning to their hive honeybees that have collected water search out a receiver bee to unload their water to within the hive.

[33] Since receiver bees will only accept water if they require it, either for themselves or to pass on to other bees and brood, this unloading time is correlated with the colony's overall need of water.

recognize

#532 빈도 2 설명 잠금

단어 설명 (뜻/사용법)

샘플북은 단어 설명을 10개까지만 제공합니다.
나머지 설명은 **peshare.com 정식판**에서 이어집니다.

수능 기출 문장

[19] Recognizing how she felt about her failure, Ken, her teammate, approached her and said, “Jamie, even though you didn’t set a personal best time today, your performances have improved dramatically.

[24] Cells that help you recognize people’s faces need to be extremely sensitive to details of shape, but they can pay less attention to location.

reduce

#533 빈도 2 설명 잠금

단어 설명 (뜻/사용법)

샘플북은 단어 설명을 10개까지만 제공합니다.
나머지 설명은 **peshare.com 정식판**에서 이어집니다.

수능 기출 문장

[41] Using checklists to ensure that no crucial steps are missed has proved to be remarkably effective in a range of medical contexts, from preventing live infections to reducing pneumonia.

refer

#534 빈도 2 설명 잠금

단어 설명 (뜻/사용법)

샘플북은 단어 설명을 10개까지만 제공합니다.
나머지 설명은 **peshare.com 정식판**에서 이어집니다.

수능 기출 문장

[30] This ② absorption has been so complete that we refer to all these tools with names that declare their usage, not their “motorness.”

[33] The entrance to a honeybee colony, often referred to as the dancefloor, is a market place for information about the state of the colony and the environment outside the hive.

relaxed

#535 빈도 2 설명 잠금

단어 설명 (뜻/사용법)

샘플북은 단어 설명을 10개까지만 제공합니다.
나머지 설명은 **peshare.com 정식판**에서 이어집니다.

수능 기출 문장

[41] A similar idea is supported by further evidence that ‘checklists’ can improve the quality of expert decisions in a range of domains by ensuring that important steps or considerations aren’t missed when people are feeling relaxed.

[43] Camila relaxed only when Hailey had safely placed the cake on the party table.

release

#536 빈도 2 설명 잠금

단어 설명 (뜻/사용법)

샘플북은 단어 설명을 10개까지만 제공합니다.
나머지 설명은 **peshare.com 정식판**에서 이어집니다.

수능 기출 문장

[41] For example, algorithms have proved more accurate than humans in predicting whether a prisoner released on parole will go on to commit another crime, or in predicting whether a potential candidate will perform well in a job in future.

remainder

#537 빈도 2 설명 잠금

단어 설명 (뜻/사용법)

샘플북은 단어 설명을 10개까지만 제공합니다.
나머지 설명은 **peshare.com 정식판**에서 이어집니다.

수능 기출 문장

[41] In over 100 studies across many different domains, half of all cases show simple formulas make better significant predictions than human experts, and the remainder (except a very small handful), show a tie between the two.

remarkably

#538 빈도 2 설명 잠금

단어 설명 (뜻/사용법)

샘플북은 단어 설명을 10개까지만 제공합니다.
나머지 설명은 **peshare.com 정식판**에서 이어집니다.

수능 기출 문장

[41] Using checklists to ensure that no crucial steps are missed has proved to be remarkably effective in a range of medical contexts, from preventing live infections to reducing pneumonia.

render

#539 빈도 2 설명 잠금

단어 설명 (뜻/사용법)

샘플북은 단어 설명을 10개까지만 제공합니다.
나머지 설명은 **peshare.com 정식판**에서 이어집니다.

수능 기출 문장

[21] * disparate: 이질적인 ** render : 만들다

[21] Over time and with rereading, disparate entries, events, and happenstances could be rendered into insights and narratives about the self, and allowed for the formation of subjectivity.

result

#540 빈도 2 설명 잠금

단어 설명 (뜻/사용법)

샘플북은 단어 설명을 10개까지만 제공합니다.
나머지 설명은 **peshare.com 정식판**에서 이어집니다.

수능 기출 문장

[32] If, as the noted linguist Leonard Bloomfield argued, the way a person talks is a "composite result of what he has heard before," then language innovation would happen where the most people heard and talked to the most other people.

[37] The most commonly known form of results-based pricing is a practice called contingency pricing, used by lawyers.

return

#541 빈도 2 설명 잠금

단어 설명 (뜻/사용법)

샘플북은 단어 설명을 10개까지만 제공합니다.
나머지 설명은 **peshare.com 정식판**에서 이어집니다.

수능 기출 문장

[33] For example, upon returning to their hive honeybees that have collected water search out a receiver bee to unload their water to within the hive.

[33] If this search time is short then the returning bee is more likely to perform a waggle dance to recruit others to the water source.

Revolution

#542 빈도 2 설명 잠금

단어 설명 (뜻/사용법)

샘플북은 단어 설명을 10개까지만 제공합니다.
나머지 설명은 **peshare.com 정식판**에서 이어집니다.

수능 기출 문장

[30] The longer we continue to believe that computers will take us to a magical new world, the longer we will ⑤ maintain their natural fusion with our lives, the hallmark of every major movement that aspires to be called a socioeconomic revolution.

[30] When the Industrial Revolution arrived with its great innovation, the motor, we didn't leave our world to go to some ① remote motorspace!

rumination

#543 빈도 2 설명 잠금

단어 설명 (뜻/사용법)

샘플북은 단어 설명을 10개까지만 제공합니다.
나머지 설명은 **peshare.com 정식판**에서 이어집니다.

수능 기출 문장

[31] * discharge: 이행하다 ** rumination : 생각 *** lucrative: 돈을 많이 버는

[31] The ruminations of the elite class of ‘celebrity’ sports journalists are much sought after by the major newspapers, their lucrative contracts being the envy of colleagues in other ‘disciplines’ of journalism.

safety

#544 빈도 2 설명 잠금

단어 설명 (뜻/사용법)

샘플북은 단어 설명을 10개까지만 제공합니다.
나머지 설명은 **peshare.com 정식판**에서 이어집니다.

수능 기출 문장

[23] If automobile manufacturers are required to measure and publicize the safety characteristics of cars, potential car purchasers can trade safety concerns against other attributes, such as price and styling.

sake

#545 빈도 2 설명 잠금

단어 설명 (뜻/사용법)

샘플북은 단어 설명을 10개까지만 제공합니다.
나머지 설명은 **peshare.com 정식판**에서 이어집니다.

수능 기출 문장

[40] Craftsmanship names an enduring, basic human impulse, the desire to do a job well for its own sake.

[40] The craftsman often faces conflicting objective standards of excellence; the desire to do something well for its own sake can be weakened by competitive pressure, by frustration, or by obsession.

segregation

#546 빈도 2 설명 잠금

단어 설명 (뜻/사용법)

샘플북은 단어 설명을 10개까지만 제공합니다.
나머지 설명은 **peshare.com 정식판**에서 이어집니다.

수능 기출 문장

[34] * segregation : 분리 ** intertwine: 뒤얽히게 하다 *** obscure: 흐릿하게 하다

[34] We understand that the segregation of our consciousness into present, past, and future is both a fiction and an oddly self-referential framework; your present was part of your mother's future, and your children's past will be in part your present.

sense

#547 빈도 2 설명 잠금

단어 설명 (뜻/사용법)

샘플북은 단어 설명을 10개까지만 제공합니다.
나머지 설명은 **peshare.com 정식판**에서 이어집니다.

수능 기출 문장

[37] From the client's point of view, the pricing makes sense in part because most clients in these cases are unfamiliar with and possibly intimidated by law firms.

[40] And though craftsmanship can reward an individual with a sense of pride in work, this reward is not simple.

serious

#548 빈도 2 설명 잠금

단어 설명 (뜻/사용법)

샘플북은 단어 설명을 10개까지만 제공합니다.
나머지 설명은 **peshare.com 정식판**에서 이어집니다.

수능 기출 문장

[23] Regulatory mandates are blunt swords; they tend to neglect diversity and may have serious unintended adverse effects.

[35] ③ In order to address serious noise issues in school, students, parents and teachers should search for a solution together.

settle

#549 빈도 2 설명 잠금

단어 설명 (뜻/사용법)

샘플북은 단어 설명을 10개까지만 제공합니다.
나머지 설명은 **peshare.com 정식판**에서 이어집니다.

수능 기출 문장

[37] In this approach, lawyers do not receive fees or payment until the case is settled, when they are paid a percentage of the money that the client receives.

[37] Their biggest fears are high fees for a case that may take years to settle.

settlement

#550 빈도 2 설명 잠금

단어 설명 (뜻/사용법)

샘플북은 단어 설명을 10개까지만 제공합니다.
나머지 설명은 **peshare.com 정식판**에서 이어집니다.

수능 기출 문장

[37] By using contingency pricing, clients are ensured that they pay no fees until they receive a settlement.

[39] It may be easier to reach an agreement when settlement terms don't have to be implemented until months in the future.

sharp

#551 빈도 2 설명 잠금

단어 설명 (뜻/사용법)

샘플북은 단어 설명을 10개까지만 제공합니다.
나머지 설명은 **peshare.com 정식판**에서 이어집니다.

수능 기출 문장

[34] In the case of climate change, however, the sharp division of time into past, present, and future has been desperately misleading and has, most importantly, hidden from view the extent of the responsibility of those of us alive now.

[38] (④) When entering a city park, people often imagine a sharp separation from streets, cars, and buildings.

signature

#552 빈도 2 설명 잠금

단어 설명 (뜻/사용법)

샘플북은 단어 설명을 10개까지만 제공합니다.
나머지 설명은 **peshare.com 정식판**에서 이어집니다.

수능 기출 문장

[36] If the baby water flea is developing into an adult in water that includes the chemical signatures of creatures that prey on water fleas, it develops a helmet and spines to defend itself against predators.

[36] If the water around it doesn't include the chemical signatures of predators, the water flea doesn't develop these protective devices.

significant

#553 빈도 2 설명 잠금

단어 설명 (뜻/사용법)

샘플북은 단어 설명을 10개까지만 제공합니다.
나머지 설명은 **peshare.com 정식판**에서 이어집니다.

수능 기출 문장

[41] In over 100 studies across many different domains, half of all cases show simple formulas make better significant predictions than human experts, and the remainder (except a very small handful), show a tie between the two.

similar

#554 빈도 2 설명 잠금

단어 설명 (뜻/사용법)

샘플북은 단어 설명을 10개까지만 제공합니다.
나머지 설명은 **peshare.com 정식판**에서 이어집니다.

수능 기출 문장

[41] A similar idea is supported by further evidence that ‘checklists’ can improve the quality of expert decisions in a range of domains by ensuring that important steps or considerations aren’t missed when people are feeling relaxed.

since

#555 빈도 2 설명 잠금

단어 설명 (뜻/사용법)

샘플북은 단어 설명을 10개까지만 제공합니다.
나머지 설명은 **peshare.com 정식판**에서 이어집니다.

수능 기출 문장

[18] I have been a bird-watcher since childhood.

[33] Since receiver bees will only accept water if they require it, either for themselves or to pass on to other bees and brood, this unloading time is correlated with the colony's overall need of water.

situation

#556 빈도 2 설명 잠금

단어 설명 (뜻/사용법)

샘플북은 단어 설명을 10개까지만 제공합니다.
나머지 설명은 **peshare.com 정식판**에서 이어집니다.

수능 기출 문장

[41] When there are a lot of different factors involved and a situation is very uncertain, simple formulas can win out by focusing on the most important factors and being consistent, while human judgement is too easily influenced by particularly salient and perhaps irrelevant considerations.

size

#557 빈도 2 설명 잠금

단어 설명 (뜻/사용법)

샘플북은 단어 설명을 10개까지만 제공합니다.
나머지 설명은 **peshare.com 정식판**에서 이어집니다.

수능 기출 문장

[24] Cells that help your hand muscles reach out to an object need to know the size and location of the object, but they don't need to know about color.

[31] Yet sports journalists do not have a standing in their profession that corresponds to the size of their readerships or of their pay packets, with the old saying (now reaching the status of cliché) that sport is the 'toy department of the news media' still readily to hand as a dismissal of the worth of what sports journalists do.

skilled

#558 빈도 2 설명 잠금

단어 설명 (뜻/사용법)

샘플북은 단어 설명을 10개까지만 제공합니다.
나머지 설명은 **peshare.com 정식판**에서 이어집니다.

수능 기출 문장

[40] Craftsmanship cuts a far wider swath than skilled manual labor; it serves the computer programmer, the doctor, and the artist; parenting improves when it is practiced as a skilled craft, as does citizenship.

slice

#559 빈도 2 설명 잠금

단어 설명 (뜻/사용법)

샘플북은 단어 설명을 10개까지만 제공합니다.
나머지 설명은 **peshare.com 정식판**에서 이어집니다.

수능 기출 문장

[39] (①) Issues that can be expressed in quantitative, measurable units are easy to slice .

[39] Negotiators should try to find ways to slice a large issue into smaller pieces, known as using salami tactics.

smaller

#560 빈도 2 설명 잠금

단어 설명 (뜻/사용법)

샘플북은 단어 설명을 10개까지만 제공합니다.
나머지 설명은 **peshare.com 정식판**에서 이어집니다.

수능 기출 문장

[22] Urban delivery vehicles can be adapted to better suit the density of urban distribution, which often involves smaller vehicles such as vans, including bicycles.

[39] Negotiators should try to find ways to slice a large issue into smaller pieces, known as using salami tactics.

socioeconomic

#561 빈도 2 설명 잠금

단어 설명 (뜻/사용법)

샘플북은 단어 설명을 10개까지만 제공합니다.
나머지 설명은 **peshare.com 정식판**에서 이어집니다.

수능 기출 문장

[30] The longer we continue to believe that computers will take us to a magical new world, the longer we will ⑤ maintain their natural fusion with our lives, the hallmark of every major movement that aspires to be called a socioeconomic revolution.

[30] These innovations led to a major socioeconomic movement precisely because they entered and ③ affected profoundly our everyday lives.

sociology

#562 빈도 2 설명 잠금

단어 설명 (뜻/사용법)

샘플북은 단어 설명을 10개까지만 제공합니다.
나머지 설명은 **peshare.com 정식판**에서 이어집니다.

수능 기출 문장

[26] In 1960—1961, Luhmann had the chance to study sociology at Harvard University, where he was influenced by Talcott Parsons, one of the most famous social system theorists.

[26] In 1968, he became a professor of sociology at the University of Bielefeld.

some

#563 빈도 2 설명 잠금

단어 설명 (뜻/사용법)

샘플북은 단어 설명을 10개까지만 제공합니다.
나머지 설명은 **peshare.com 정식판**에서 이어집니다.

수능 기출 문장

[30] The hype promises that we will leave our boring lives, put on goggles and body suits, and enter some metallic, three-dimensional, multimedia otherworld.

[30] When the Industrial Revolution arrived with its great innovation, the motor, we didn't leave our world to go to some ① remote motorspace!

specific

#564 빈도 2 설명 잠금

단어 설명 (뜻/사용법)

샘플북은 단어 설명을 10개까지만 제공합니다.
나머지 설명은 **peshare.com 정식판**에서 이어집니다.

수능 기출 문장

[22] Using bicycles as cargo vehicles is particularly encouraged when combined with policies that restrict motor vehicle access to specific areas of a city, such as downtown or commercial districts, or with the extension of dedicated bike lanes.

[29] As a form of expression, fashion contains a host of ambiguities, enabling individuals to recreate the meanings ③ associated with specific pieces of clothing.

spread

#565 빈도 2 설명 잠금

단어 설명 (뜻/사용법)

샘플북은 단어 설명을 10개까지만 제공합니다.
나머지 설명은 **peshare.com 정식판**에서 이어집니다.

수능 기출 문장

[32] It spreads outward, in a manner not unlike transmissible disease, which itself typically “takes off” in cities.

[32] Media, ever more global, ever more far-reaching, spread language faster to more people.

standard

#566 빈도 2 설명 잠금

단어 설명 (뜻/사용법)

샘플북은 단어 설명을 10개까지만 제공합니다.
나머지 설명은 **peshare.com 정식판**에서 이어집니다.

수능 기출 문장

[40] In all these domains, craftsmanship focuses on objective standards, on the thing in itself.

[40] The craftsman often faces conflicting objective standards of excellence; the desire to do something well for its own sake can be weakened by competitive pressure, by frustration, or by obsession.

state

#567 빈도 2 설명 잠금

단어 설명 (뜻/사용법)

샘플북은 단어 설명을 10개까지만 제공합니다.
나머지 설명은 **peshare.com 정식판**에서 이어집니다.

수능 기출 문장

[26] Early in his career, he worked for the State of Lower Saxony, where he was in charge of educational reform.

[33] The entrance to a honeybee colony, often referred to as the dancefloor, is a market place for information about the state of the colony and the environment outside the hive.

stature

#568 빈도 2 설명 잠금

단어 설명 (뜻/사용법)

샘플북은 단어 설명을 10개까지만 제공합니다.
나머지 설명은 **peshare.com 정식판**에서 이어집니다.

수능 기출 문장

[29] * stature : 능력

[29] Fashion is among the simplest and cheapest methods of self-expression: clothes can be ④ inexpensively purchased while making it easy to convey notions of wealth, intellectual stature, relaxation or environmental consciousness, even if none of these is true.

status

#569 빈도 2 설명 잠금

단어 설명 (뜻/사용법)

샘플북은 단어 설명을 10개까지만 제공합니다.
나머지 설명은 **peshare.com 정식판**에서 이어집니다.

수능 기출 문장

[31] There is something deeply paradoxical about the professional status of sports journalism, especially in the medium of print.

[31] Yet sports journalists do not have a standing in their profession that corresponds to the size of their readerships or of their pay packets, with the old saying (now reaching the status of cliché) that sport is the 'toy department of the news media' still readily to hand as a dismissal of the worth of what sports journalists do.

subject

#570 빈도 2 설명 잠금

단어 설명 (뜻/사용법)

샘플북은 단어 설명을 10개까지만 제공합니다.
나머지 설명은 **peshare.com 정식판**에서 이어집니다.

수능 기출 문장

[21] Diaries were central media through which enlightened and free subjects could be constructed.

[26] He researched a variety of subjects, including mass media and law.

subjectivity

#571 빈도 2 설명 잠금

단어 설명 (뜻/사용법)

샘플북은 단어 설명을 10개까지만 제공합니다.
나머지 설명은 **peshare.com 정식판**에서 이어집니다.

수능 기출 문장

[21] Coming of age in the 18th and 19th centuries, the personal diary became a centerpiece in the construction of a modern subjectivity, at the heart of which is the application of reason and critique to the understanding of world and self, which allowed the creation of a new kind of knowledge.

[21] Over time and with rereading, disparate entries, events, and happenstances could be rendered into insights and narratives about the self, and allowed for the formation of subjectivity.

suboptimal

#572 빈도 2 설명 잠금

단어 설명 (뜻/사용법)

샘플북은 단어 설명을 10개까지만 제공합니다.
나머지 설명은 **peshare.com 정식판**에서 이어집니다.

수능 기출 문장

[20] * junction: 분기점 ** suboptimal : 차선의

[20] Trusting our intuition to make the choice often ends up with us making a suboptimal choice.

Suburb

#573 빈도 2 설명 잠금

단어 설명 (뜻/사용법)

샘플북은 단어 설명을 10개까지만 제공합니다.
나머지 설명은 **peshare.com 정식판**에서 이어집니다.

수능 기출 문장

[25] ② In the 18-34 year-olds group, the percentage of those who preferred Big/Small City was higher than that of those who preferred Suburb of Big/Small City.

[25] ③ In the 35-54 year-olds group, the percentage of those who preferred Suburb of Big/Small City exceeded that of those who preferred Big/Small City.

suggest

#574 빈도 2 설명 잠금

단어 설명 (뜻/사용법)

샘플북은 단어 설명을 10개까지만 제공합니다.
나머지 설명은 **peshare.com 정식판**에서 이어집니다.

수능 기출 문장

[29] Trends constantly suggest new opportunities for individuals to restage themselves, representing occasions for change.

[40] "Craftsmanship" may suggest a way of life that declined with the arrival of industrial society — but this is misleading.

suit

#575 빈도 2 설명 잠금

단어 설명 (뜻/사용법)

샘플북은 단어 설명을 10개까지만 제공합니다.
나머지 설명은 **peshare.com 정식판**에서 이어집니다.

수능 기출 문장

[22] Urban delivery vehicles can be adapted to better suit the density of urban distribution, which often involves smaller vehicles such as vans, including bicycles.

[30] The hype promises that we will leave our boring lives, put on goggles and body suits, and enter some metallic, three-dimensional, multimedia otherworld.

support

#576 빈도 2 설명 잠금

단어 설명 (뜻/사용법)

샘플북은 단어 설명을 10개까지만 제공합니다.
나머지 설명은 **peshare.com 정식판**에서 이어집니다.

수능 기출 문장

[41] A similar idea is supported by further evidence that ‘checklists’ can improve the quality of expert decisions in a range of domains by ensuring that important steps or considerations aren’t missed when people are feeling relaxed.

swath

#577 빈도 2 설명 잠금

단어 설명 (뜻/사용법)

샘플북은 단어 설명을 10개까지만 제공합니다.
나머지 설명은 **peshare.com 정식판**에서 이어집니다.

수능 기출 문장

[40] * swath : 구획 Craftsmanship, a human desire that has over time in diverse contexts, often encounters factors that its full development.

[40] Craftsmanship cuts a far wider swath than skilled manual labor; it serves the computer programmer, the doctor, and the artist; parenting improves when it is practiced as a skilled craft, as does citizenship.

talk

#578 빈도 2 설명 잠금

단어 설명 (뜻/사용법)

샘플북은 단어 설명을 10개까지만 제공합니다.
나머지 설명은 **peshare.com 정식판**에서 이어집니다.

수능 기출 문장

[32] If, as the noted linguist Leonard Bloomfield argued, the way a person talks is a "composite result of what he has heard before," then language innovation would happen where the most people heard and talked to the most other people.

teacher

#579 빈도 2 설명 잠금

단어 설명 (뜻/사용법)

샘플북은 단어 설명을 10개까지만 제공합니다.
나머지 설명은 **peshare.com 정식판**에서 이어집니다.

수능 기출 문장

[35] Learning to control your voice and use it for different purposes is, therefore, one of the most important skills to develop as an early career teacher.

[35] ③ In order to address serious noise issues in school, students, parents and teachers should search for a solution together.

technology

#580 빈도 2 설명 잠금

단어 설명 (뜻/사용법)

샘플북은 단어 설명을 10개까지만 제공합니다.
나머지 설명은 **peshare.com 정식판**에서 이어집니다.

수능 기출 문장

[30] Technology changes constantly.

[30] That's exactly what will happen with information technology and its devices under human-centric computing.

term

#581 빈도 2 설명 잠금

단어 설명 (뜻/사용법)

샘플북은 단어 설명을 10개까지만 제공합니다.
나머지 설명은 **peshare.com 정식판**에서 이어집니다.

수능 기출 문장

[36] That's a clever trick, because producing spines and a helmet is costly, in terms of energy, and conserving energy is essential for an organism's ability to survive and reproduce.

[39] It may be easier to reach an agreement when settlement terms don't have to be implemented until months in the future.

themselves

#582 빈도 2 설명 잠금

단어 설명 (뜻/사용법)

샘플북은 단어 설명을 10개까지만 제공합니다.
나머지 설명은 **peshare.com 정식판**에서 이어집니다.

수능 기출 문장

[29] Trends constantly suggest new opportunities for individuals to restage themselves, representing occasions for change.

[33] Since receiver bees will only accept water if they require it, either for themselves or to pass on to other bees and brood, this unloading time is correlated with the colony's overall need of water.

theory

#583 빈도 2 설명 잠금

단어 설명 (뜻/사용법)

샘플북은 단어 설명을 10개까지만 제공합니다.
나머지 설명은 **peshare.com 정식판**에서 이어집니다.

수능 기출 문장

[20] The mathematical theory of probability hasn't eliminated risk, but it allows us to manage that risk more effectively.

[26] Later, Luhmann developed his own social system theory.

therefore

#584 빈도 2 설명 잠금

단어 설명 (뜻/사용법)

샘플북은 단어 설명을 10개까지만 제공합니다.
나머지 설명은 **peshare.com 정식판**에서 이어집니다.

수능 기출 문장

[35] Learning to control your voice and use it for different purposes is, therefore, one of the most important skills to develop as an early career teacher.

[37] Therefore, only an outcome in the client's favor is compensated.

though

#585 빈도 2 설명 잠금

단어 설명 (뜻/사용법)

샘플북은 단어 설명을 10개까지만 제공합니다.
나머지 설명은 **peshare.com 정식판**에서 이어집니다.

수능 기출 문장

[19] Recognizing how she felt about her failure, Ken, her teammate, approached her and said, “Jamie, even though you didn’t set a personal best time today, your performances have improved dramatically.

[40] And though craftsmanship can reward an individual with a sense of pride in work, this reward is not simple.

thought

#586 빈도 2 설명 잠금

단어 설명 (뜻/사용법)

샘플북은 단어 설명을 10개까지만 제공합니다.
나머지 설명은 **peshare.com 정식판**에서 이어집니다.

수능 기출 문장

[21] They provided a space where one could write daily about her whereabouts, feelings, and thoughts.

[38] (⑤) What's behind this idea is not only landscape architects' desire to design aesthetically suggestive park spaces, but a much longer history of Western thought that envisions cities and nature as antithetical spaces and oppositional forces.

tie

#587 빈도 2 설명 잠금

단어 설명 (뜻/사용법)

샘플북은 단어 설명을 10개까지만 제공합니다.
나머지 설명은 **peshare.com 정식판**에서 이어집니다.

수능 기출 문장

[41] In over 100 studies across many different domains, half of all cases show simple formulas make better significant predictions than human experts, and the remainder (except a very small handful), show a tie between the two.

too

#588 빈도 2 설명 잠금

단어 설명 (뜻/사용법)

샘플북은 단어 설명을 10개까지만 제공합니다.
나머지 설명은 **peshare.com 정식판**에서 이어집니다.

수능 기출 문장

[41] When there are a lot of different factors involved and a situation is very uncertain, simple formulas can win out by focusing on the most important factors and being consistent, while human judgement is too easily influenced by particularly salient and perhaps irrelevant considerations.

tool

#589 빈도 2 설명 잠금

단어 설명 (뜻/사용법)

샘플북은 단어 설명을 10개까지만 제공합니다.
나머지 설명은 **peshare.com 정식판**에서 이어집니다.

수능 기출 문장

[30] This ② absorption has been so complete that we refer to all these tools with names that declare their usage, not their “motorness.”

[40] Social and economic conditions, however, often stand in the way of the craftsman’s discipline and commitment: schools may fail to provide the tools to do good work, and workplaces may not truly value the aspiration for quality.

translate

#590 빈도 2 설명 잠금

단어 설명 (뜻/사용법)

샘플북은 단어 설명을 10개까지만 제공합니다.
나머지 설명은 **peshare.com 정식판**에서 이어집니다.

수능 기출 문장

[26] Although his books are known to be difficult to translate, they have in fact been widely translated into other languages.

treat

#591 빈도 2 설명 잠금

단어 설명 (뜻/사용법)

샘플북은 단어 설명을 10개까지만 제공합니다.
나머지 설명은 **peshare.com 정식판**에서 이어집니다.

수능 기출 문장

[41] For example, treating patients in intensive care can require hundreds of small actions per day, and one small error could cost a life.

tree

#592 빈도 2 설명 잠금

단어 설명 (뜻/사용법)

샘플북은 단어 설명을 10개까지만 제공합니다.
나머지 설명은 **peshare.com 정식판**에서 이어집니다.

수능 기출 문장

[38] (③) Parks typically have trees, grass, and other plants as their central features.

[38] There's a reason for that: traditionally, park designers attempted to create such a feeling by planting tall trees at park boundaries, building stone walls, and constructing other means of partition.

turn

#593 빈도 2 설명 잠금

단어 설명 (뜻/사용법)

샘플북은 단어 설명을 10개까지만 제공합니다.
나머지 설명은 **peshare.com 정식판**에서 이어집니다.

수능 기출 문장

[20] Turning the uncertainty into numbers has proved a potent way of analyzing the paths and finding the shortcut to your destination.

[30] Everywhere we turn we hear about almighty “cyberspace”!

two

#594 빈도 2 설명 잠금

단어 설명 (뜻/사용법)

샘플북은 단어 설명을 10개까지만 제공합니다.
나머지 설명은 **peshare.com 정식판**에서 이어집니다.

수능 기출 문장

[41] In over 100 studies across many different domains, half of all cases show simple formulas make better significant predictions than human experts, and the remainder (except a very small handful), show a tie between the two.

typically

#595 빈도 2 설명 잠금

단어 설명 (뜻/사용법)

샘플북은 단어 설명을 10개까지만 제공합니다.
나머지 설명은 **peshare.com 정식판**에서 이어집니다.

수능 기출 문장

[32] It spreads outward, in a manner not unlike transmissible disease, which itself typically "takes off" in cities.

[38] (③) Parks typically have trees, grass, and other plants as their central features.

uncertain

#596 빈도 2 설명 잠금

단어 설명 (뜻/사용법)

샘플북은 단어 설명을 10개까지만 제공합니다.
나머지 설명은 **peshare.com 정식판**에서 이어집니다.

수능 기출 문장

[41] When there are a lot of different factors involved and a situation is very uncertain, simple formulas can win out by focusing on the most important factors and being consistent, while human judgement is too easily influenced by particularly salient and perhaps irrelevant considerations.

uncertainty

#597 빈도 2 설명 잠금

단어 설명 (뜻/사용법)

샘플북은 단어 설명을 10개까지만 제공합니다.
나머지 설명은 **peshare.com 정식판**에서 이어집니다.

수능 기출 문장

[20] Each choice involves uncertainty about which path will get you to your destination.

[20] Turning the uncertainty into numbers has proved a potent way of analyzing the paths and finding the shortcut to your destination.

under

#598 빈도 2 설명 잠금

단어 설명 (뜻/사용법)

샘플북은 단어 설명을 10개까지만 제공합니다.
나머지 설명은 **peshare.com 정식판**에서 이어집니다.

수능 기출 문장

[18] I would love to join your club, but your website appears to be under construction.

[30] That's exactly what will happen with information technology and its devices under human-centric computing.

understand

#599 빈도 2 설명 잠금

단어 설명 (뜻/사용법)

샘플북은 단어 설명을 10개까지만 제공합니다.
나머지 설명은 **peshare.com 정식판**에서 이어집니다.

수능 기출 문장

[29] To understand how trends can ultimately give individuals power and freedom, one must first discuss fashion's importance as a basis for change.

[34] We understand that the segregation of our consciousness into present, past, and future is both a fiction and an oddly self-referential framework; your present was part of your mother's future, and your children's past will be in part your present.

unload

#600 빈도 2 설명 잠금

단어 설명 (뜻/사용법)

샘플북은 단어 설명을 10개까지만 제공합니다.
나머지 설명은 **peshare.com 정식판**에서 이어집니다.

수능 기출 문장

[33] For example, upon returning to their hive honeybees that have collected water search out a receiver bee to unload their water to within the hive.

[33] Thus the individual water forager's response to unloading time (up or down) regulates water collection in response to the colony's need.

watcher

#601 빈도 2 설명 잠금

단어 설명 (뜻/사용법)

샘플북은 단어 설명을 10개까지만 제공합니다.
나머지 설명은 **peshare.com 정식판**에서 이어집니다.

수능 기출 문장

[18] I have been a bird-watcher since childhood.

[18] I was surprised and excited to find out about a community of passionate bird-watchers who travel annually to go birding.

win

#602 빈도 2 설명 잠금

단어 설명 (뜻/사용법)

샘플북은 단어 설명을 10개까지만 제공합니다.
나머지 설명은 **peshare.com 정식판**에서 이어집니다.

수능 기출 문장

[41] When there are a lot of different factors involved and a situation is very uncertain, simple formulas can win out by focusing on the most important factors and being consistent, while human judgement is too easily influenced by particularly salient and perhaps irrelevant considerations.

word

#603 빈도 2 설명 잠금

단어 설명 (뜻/사용법)

샘플북은 단어 설명을 10개까지만 제공합니다.
나머지 설명은 **peshare.com 정식판**에서 이어집니다.

수능 기출 문장

[21] It is in that context that the idea of “the self [as] both made and explored with words” emerges.

[35] Actors, singers, politicians and countless others recognise the power of the human voice as a means of communication beyond the simple decoding of the words that are used.

write

#604 빈도 2 설명 잠금

단어 설명 (뜻/사용법)

샘플북은 단어 설명을 10개까지만 제공합니다.
나머지 설명은 **peshare.com 정식판**에서 이어집니다.

수능 기출 문장

[21] Diaries were personal and private; one would write for oneself, or, in Habermas's formulation, one would make oneself public to oneself.

[21] They provided a space where one could write daily about her whereabouts, feelings, and thoughts.

writer

#605 빈도 2 설명 잠금

단어 설명 (뜻/사용법)

샘플북은 단어 설명을 10개까지만 제공합니다.
나머지 설명은 **peshare.com 정식판**에서 이어집니다.

수능 기출 문장

[31] In discharging their usual responsibilities of description and commentary, reporters' accounts of sports events are eagerly consulted by sports fans, while in their broader journalistic role of covering sport in its many forms, sports journalists are among the most visible of all contemporary writers.

[31] This reluctance to take sports journalism seriously produces the paradoxical outcome that sports newspaper writers are much read but little _____.

ability

#606 빈도 1 설명 잠금

단어 설명 (뜻/사용법)

샘플북은 단어 설명을 10개까지만 제공합니다.
나머지 설명은 **peshare.com 정식판**에서 이어집니다.

수능 기출 문장

[36] That's a clever trick, because producing spines and a helmet is costly, in terms of energy, and conserving energy is essential for an organism's ability to survive and reproduce.

able

#607 빈도 1 설명 잠금

단어 설명 (뜻/사용법)

샘플북은 단어 설명을 10개까지만 제공합니다.
나머지 설명은 **peshare.com 정식판**에서 이어집니다.

수능 기출 문장

[35] ② There are times when being able to project your voice loudly will be very useful when working in school, and knowing that you can cut through a noisy classroom, dinner hall or playground is a great skill to have.

above

#608 빈도 1 설명 잠금

단어 설명 (뜻/사용법)

샘플북은 단어 설명을 10개까지만 제공합니다.
나머지 설명은 **peshare.com 정식판**에서 이어집니다.

수능 기출 문장

[25] The above graph shows the percentages of Americans' preferred type of place to live by age group, based on a 2020 survey.

absorption

#609 빈도 1 설명 잠금

단어 설명 (뜻/사용법)

샘플북은 단어 설명을 10개까지만 제공합니다.
나머지 설명은 **peshare.com 정식판**에서 이어집니다.

수능 기출 문장

[30] This ② absorption has been so complete that we refer to all these tools with names that declare their usage, not their “motorness.”

accept

#610 빈도 1 설명 잠금

단어 설명 (뜻/사용법)

샘플북은 단어 설명을 10개까지만 제공합니다.
나머지 설명은 **peshare.com 정식판**에서 이어집니다.

수능 기출 문장

[33] Since receiver bees will only accept water if they require it, either for themselves or to pass on to other bees and brood, this unloading time is correlated with the colony's overall need of water.

access

#611 빈도 1 설명 잠금

단어 설명 (뜻/사용법)

샘플북은 단어 설명을 10개까지만 제공합니다.
나머지 설명은 **peshare.com 정식판**에서 이어집니다.

수능 기출 문장

[22] Using bicycles as cargo vehicles is particularly encouraged when combined with policies that restrict motor vehicle access to specific areas of a city, such as downtown or commercial districts, or with the extension of dedicated bike lanes.

account

#612 빈도 1 설명 잠금

단어 설명 (뜻/사용법)

샘플북은 단어 설명을 10개까지만 제공합니다.
나머지 설명은 **peshare.com 정식판**에서 이어집니다.

수능 기출 문장

[31] In discharging their usual responsibilities of description and commentary, reporters' accounts of sports events are eagerly consulted by sports fans, while in their broader journalistic role of covering sport in its many forms, sports journalists are among the most visible of all contemporary writers.

acquisition

#613 빈도 1 설명 잠금

단어 설명 (뜻/사용법)

샘플북은 단어 설명을 10개까지만 제공합니다.
나머지 설명은 **peshare.com 정식판**에서 이어집니다.

수능 기출 문장

[22] Due to their low acquisition and maintenance costs, cargo bicycles convey much potential in developed and developing countries alike, such as the becak (a three-wheeled bicycle) in Indonesia.

actor

#614 빈도 1 설명 잠금

단어 설명 (뜻/사용법)

샘플북은 단어 설명을 10개까지만 제공합니다.
나머지 설명은 **peshare.com 정식판**에서 이어집니다.

수능 기출 문장

[35] Actors, singers, politicians and countless others recognise the power of the human voice as a means of communication beyond the simple decoding of the words that are used.

actualize

#615 빈도 1 설명 잠금

단어 설명 (뜻/사용법)

샘플북은 단어 설명을 10개까지만 제공합니다.
나머지 설명은 **peshare.com 정식판**에서 이어집니다.

수능 기출 문장

[38] Moments of park creation are particularly telling, however, for they reveal and actualize ideas about nature and its relationship to urban society.

adaptation

#616 빈도 1 설명 잠금

단어 설명 (뜻/사용법)

샘플북은 단어 설명을 10개까지만 제공합니다.
나머지 설명은 **peshare.com 정식판**에서 이어집니다.

수능 기출 문장

[36] So it may well be that this plasticity is an adaptation : a trait that came to exist in a species because it contributed to reproductive fitness.

adopt

#617 빈도 1 설명 잠금

단어 설명 (뜻/사용법)

샘플북은 단어 설명을 10개까지만 제공합니다.
나머지 설명은 **peshare.com 정식판**에서 이어집니다.

수능 기출 문장

[22] Services using electrically assisted delivery tricycles have been successfully implemented in France and are gradually being adopted across Europe for services as varied as parcel and catering deliveries.

adult

#618 빈도 1 설명 잠금

단어 설명 (뜻/사용법)

샘플북은 단어 설명을 10개까지만 제공합니다.
나머지 설명은 **peshare.com 정식판**에서 이어집니다.

수능 기출 문장

[36] If the baby water flea is developing into an adult in water that includes the chemical signatures of creatures that prey on water fleas, it develops a helmet and spines to defend itself against predators.

advantage

#619 빈도 1 설명 잠금

단어 설명 (뜻/사용법)

샘플북은 단어 설명을 10개까지만 제공합니다.
나머지 설명은 **peshare.com 정식판**에서 이어집니다.

수능 기출 문장

[23] An important advantage of disclosure, as opposed to more aggressive forms of regulation, is its flexibility and respect for the operation of free markets.

advise

#620 빈도 1 설명 잠금

단어 설명 (뜻/사용법)

샘플북은 단어 설명을 10개까지만 제공합니다.
나머지 설명은 **peshare.com 정식판**에서 이어집니다.

수능 기출 문장

[35] ④ However, I would always advise that you use your loudest voice incredibly sparingly and avoid shouting as much as possible.

affected

#621 빈도 1 설명 잠금

단어 설명 (뜻/사용법)

샘플북은 단어 설명을 10개까지만 제공합니다.
나머지 설명은 **peshare.com 정식판**에서 이어집니다.

수능 기출 문장

[30] These innovations led to a major socioeconomic movement precisely because they entered and ③ affected profoundly our everyday lives.

again

#622 빈도 1 설명 잠금

단어 설명 (뜻/사용법)

샘플북은 단어 설명을 10개까지만 제공합니다.
나머지 설명은 **peshare.com 정식판**에서 이어집니다.

수능 기출 문장

[19] To her disappointment, she had failed to beat her personal best time, again.

agency

#623 빈도 1 설명 잠금

단어 설명 (뜻/사용법)

샘플북은 단어 설명을 10개까지만 제공합니다.
나머지 설명은 **peshare.com 정식판**에서 이어집니다.

수능 기출 문장

[29] Fashion can also strengthen agency in various ways, ⑤ opening up space for action.

aggressive

#624 빈도 1 설명 잠금

단어 설명 (뜻/사용법)

샘플북은 단어 설명을 10개까지만 제공합니다.
나머지 설명은 **peshare.com 정식판**에서 이어집니다.

수능 기출 문장

[23] An important advantage of disclosure, as opposed to more aggressive forms of regulation, is its flexibility and respect for the operation of free markets.

ago

#625 빈도 1 설명 잠금

단어 설명 (뜻/사용법)

샘플북은 단어 설명을 10개까지만 제공합니다.
나머지 설명은 **peshare.com 정식판**에서 이어집니다.

수능 기출 문장

[24] Centuries ago, people found it difficult to imagine how someone could see an object without seeing what color it is.

agreement

#626 빈도 1 설명 잠금

단어 설명 (뜻/사용법)

샘플북은 단어 설명을 10개까지만 제공합니다.
나머지 설명은 **peshare.com 정식판**에서 이어집니다.

수능 기출 문장

[39] It may be easier to reach an agreement when settlement terms don't have to be implemented until months in the future.

alike

#627 빈도 1 설명 잠금

단어 설명 (뜻/사용법)

샘플북은 단어 설명을 10개까지만 제공합니다.
나머지 설명은 **peshare.com 정식판**에서 이어집니다.

수능 기출 문장

[22] Due to their low acquisition and maintenance costs, cargo bicycles convey much potential in developed and developing countries alike, such as the becak (a three-wheeled bicycle) in Indonesia.

alive

#628 빈도 1 설명 잠금

단어 설명 (뜻/사용법)

샘플북은 단어 설명을 10개까지만 제공합니다.
나머지 설명은 **peshare.com 정식판**에서 이어집니다.

수능 기출 문장

[34] In the case of climate change, however, the sharp division of time into past, present, and future has been desperately misleading and has, most importantly, hidden from view the extent of the responsibility of those of us alive now.

almighty

#629 빈도 1 설명 잠금

단어 설명 (뜻/사용법)

샘플북은 단어 설명을 10개까지만 제공합니다.
나머지 설명은 **peshare.com 정식판**에서 이어집니다.

수능 기출 문장

[30] Everywhere we turn we hear about almighty “cyberspace”!

although

#630 빈도 1 설명 잠금

단어 설명 (뜻/사용법)

샘플북은 단어 설명을 10개까지만 제공합니다.
나머지 설명은 **peshare.com 정식판**에서 이어집니다.

수능 기출 문장

[26] Although his books are known to be difficult to translate, they have in fact been widely translated into other languages.

ambiguity

#631 빈도 1 설명 잠금

단어 설명 (뜻/사용법)

샘플북은 단어 설명을 10개까지만 제공합니다.
나머지 설명은 **peshare.com 정식판**에서 이어집니다.

수능 기출 문장

[29] As a form of expression, fashion contains a host of ambiguities, enabling individuals to recreate the meanings ③ associated with specific pieces of clothing.

Americans

#632 빈도 1 설명 잠금

단어 설명 (뜻/사용법)

샘플북은 단어 설명을 10개까지만 제공합니다.
나머지 설명은 **peshare.com 정식판**에서 이어집니다.

수능 기출 문장

[25] The above graph shows the percentages of Americans' preferred type of place to live by age group, based on a 2020 survey.

annually

#633 빈도 1 설명 잠금

단어 설명 (뜻/사용법)

샘플북은 단어 설명을 10개까지만 제공합니다.
나머지 설명은 **peshare.com 정식판**에서 이어집니다.

수능 기출 문장

[18] I was surprised and excited to find out about a community of passionate bird-watchers who travel annually to go birding.

any

#634 빈도 1 설명 잠금

단어 설명 (뜻/사용법)

샘플북은 단어 설명을 10개까지만 제공합니다.
나머지 설명은 **peshare.com 정식판**에서 이어집니다.

수능 기출 문장

[18] I could not find any information except for this contact email address.

anyone

#635 빈도 1 설명 잠금

단어 설명 (뜻/사용법)

샘플북은 단어 설명을 10개까지만 제공합니다.
나머지 설명은 **peshare.com 정식판**에서 이어집니다.

수능 기출 문장

[24] It is natural to assume that anyone who sees an object sees everything about it — the shape, color, location, and movement.

appealing

#636 빈도 1 설명 잠금

단어 설명 (뜻/사용법)

샘플북은 단어 설명을 10개까지만 제공합니다.
나머지 설명은 **peshare.com 정식판**에서 이어집니다.

수능 기출 문장

[29] The most common explanation offered by my informants as to why fashion is so appealing is ① that it constitutes a kind of theatrical costumery.

appear

#637 빈도 1 설명 잠금

단어 설명 (뜻/사용법)

샘플북은 단어 설명을 10개까지만 제공합니다.
나머지 설명은 **peshare.com 정식판**에서 이어집니다.

수능 기출 문장

[18] I would love to join your club, but your website appears to be under construction.

appliance

#638 빈도 1 설명 잠금

단어 설명 (뜻/사용법)

샘플북은 단어 설명을 10개까지만 제공합니다.
나머지 설명은 **peshare.com 정식판**에서 이어집니다.

수능 기출 문장

[23] For example, energy efficiency requirements for appliances may produce goods that work less well or that have characteristics that consumers do not want.

application

#639 빈도 1 설명 잠금

단어 설명 (뜻/사용법)

샘플북은 단어 설명을 10개까지만 제공합니다.
나머지 설명은 **peshare.com 정식판**에서 이어집니다.

수능 기출 문장

[21] Coming of age in the 18th and 19th centuries, the personal diary became a centerpiece in the construction of a modern subjectivity, at the heart of which is the application of reason and critique to the understanding of world and self, which allowed the creation of a new kind of knowledge.

apply

#640 빈도 1 설명 잠금

단어 설명 (뜻/사용법)

샘플북은 단어 설명을 10개까지만 제공합니다.
나머지 설명은 **peshare.com 정식판**에서 이어집니다.

수능 기출 문장

[39] (④) Another approach is to vary the number of ways that the principle may be applied .

architect

#641 빈도 1 설명 잠금

단어 설명 (뜻/사용법)

샘플북은 단어 설명을 10개까지만 제공합니다.
나머지 설명은 **peshare.com 정식판**에서 이어집니다.

수능 기출 문장

[38] (⑤) What's behind this idea is not only landscape architects' desire to design aesthetically suggestive park spaces, but a much longer history of Western thought that envisions cities and nature as antithetical spaces and oppositional forces.

argue

#642 빈도 1 설명 잠금

단어 설명 (뜻/사용법)

샘플북은 단어 설명을 10개까지만 제공합니다.
나머지 설명은 **peshare.com 정식판**에서 이어집니다.

수능 기출 문장

[32] If, as the noted linguist Leonard Bloomfield argued, the way a person talks is a "composite result of what he has heard before," then language innovation would happen where the most people heard and talked to the most other people.

arise

#643 빈도 1 설명 잠금

단어 설명 (뜻/사용법)

샘플북은 단어 설명을 10개까지만 제공합니다.
나머지 설명은 **peshare.com 정식판**에서 이어집니다.

수능 기출 문장

[34] It is that the realities are obscured from view by the partitioning of time, and so questions of responsibility toward the past and future do not arise naturally.

arrival

#644 빈도 1 설명 잠금

단어 설명 (뜻/사용법)

샘플북은 단어 설명을 10개까지만 제공합니다.
나머지 설명은 **peshare.com 정식판**에서 이어집니다.

수능 기출 문장

[40] "Craftsmanship" may suggest a way of life that declined with the arrival of industrial society — but this is misleading.

arrive

#645 빈도 1 설명 잠금

단어 설명 (뜻/사용법)

샘플북은 단어 설명을 10개까지만 제공합니다.
나머지 설명은 **peshare.com 정식판**에서 이어집니다.

수능 기출 문장

[30] When the Industrial Revolution arrived with its great innovation, the motor, we didn't leave our world to go to some ① remote motorspace!

art

#646 빈도 1 설명 잠금

단어 설명 (뜻/사용법)

샘플북은 단어 설명을 10개까지만 제공합니다.
나머지 설명은 **peshare.com 정식판**에서 이어집니다.

수능 기출 문장

[32] Cities have long been dynamos of social possibility, foundries of art, music, and fashion.

article

#647 빈도 1 설명 잠금

단어 설명 (뜻/사용법)

샘플북은 단어 설명을 10개까지만 제공합니다.
나머지 설명은 **peshare.com 정식판**에서 이어집니다.

수능 기출 문장

[18] Yesterday, I happened to read an article about your club.

artist

#648 빈도 1 설명 잠금

단어 설명 (뜻/사용법)

샘플북은 단어 설명을 10개까지만 제공합니다.
나머지 설명은 **peshare.com 정식판**에서 이어집니다.

수능 기출 문장

[40] Craftsmanship cuts a far wider swath than skilled manual labor; it serves the computer programmer, the doctor, and the artist; parenting improves when it is practiced as a skilled craft, as does citizenship.

aspect

#649 빈도 1 설명 잠금

단어 설명 (뜻/사용법)

샘플북은 단어 설명을 10개까지만 제공합니다.
나머지 설명은 **peshare.com 정식판**에서 이어집니다.

수능 기출 문장

[24] Consequently, after localized brain damage, it is possible to see certain aspects of an object and not others.

aspiration

#650 빈도 1 설명 잠금

단어 설명 (뜻/사용법)

샘플북은 단어 설명을 10개까지만 제공합니다.
나머지 설명은 **peshare.com 정식판**에서 이어집니다.

수능 기출 문장

[40] Social and economic conditions, however, often stand in the way of the craftsman's discipline and commitment: schools may fail to provide the tools to do good work, and workplaces may not truly value the aspiration for quality.

aspire

#651 빈도 1 설명 잠금

단어 설명 (뜻/사용법)

샘플북은 단어 설명을 10개까지만 제공합니다.
나머지 설명은 **peshare.com 정식판**에서 이어집니다.

수능 기출 문장

[30] The longer we continue to believe that computers will take us to a magical new world, the longer we will ⑤ maintain their natural fusion with our lives, the hallmark of every major movement that aspires to be called a socioeconomic revolution.

assist

#652 빈도 1 설명 잠금

단어 설명 (뜻/사용법)

샘플북은 단어 설명을 10개까지만 제공합니다.
나머지 설명은 **peshare.com 정식판**에서 이어집니다.

수능 기출 문장

[22] Services using electrically assisted delivery tricycles have been successfully implemented in France and are gradually being adopted across Europe for services as varied as parcel and catering deliveries.

associate

#653 빈도 1 설명 잠금

단어 설명 (뜻/사용법)

샘플북은 단어 설명을 10개까지만 제공합니다.
나머지 설명은 **peshare.com 정식판**에서 이어집니다.

수능 기출 문장

[29] As a form of expression, fashion contains a host of ambiguities, enabling individuals to recreate the meanings ③ associated with specific pieces of clothing.

assume

#654 빈도 1 설명 잠금

단어 설명 (뜻/사용법)

샘플북은 단어 설명을 10개까지만 제공합니다.
나머지 설명은 **peshare.com 정식판**에서 이어집니다.

수능 기출 문장

[24] It is natural to assume that anyone who sees an object sees everything about it — the shape, color, location, and movement.

atrium

#655 빈도 1 설명 잠금

단어 설명 (뜻/사용법)

샘플북은 단어 설명을 10개까지만 제공합니다.
나머지 설명은 **peshare.com 정식판**에서 이어집니다.

수능 기출 문장

[38] (②) Public spaces include parks, concrete plazas, sidewalks, even indoor atriums .

attempt

#656 빈도 1 설명 잠금

단어 설명 (뜻/사용법)

샘플북은 단어 설명을 10개까지만 제공합니다.
나머지 설명은 **peshare.com 정식판**에서 이어집니다.

수능 기출 문장

[38] There's a reason for that: traditionally, park designers attempted to create such a feeling by planting tall trees at park boundaries, building stone walls, and constructing other means of partition.

attention

#657 빈도 1 설명 잠금

단어 설명 (뜻/사용법)

샘플북은 단어 설명을 10개까지만 제공합니다.
나머지 설명은 **peshare.com 정식판**에서 이어집니다.

수능 기출 문장

[24] Cells that help you recognize people's faces need to be extremely sensitive to details of shape, but they can pay less attention to location.

attract

#658 빈도 1 설명 잠금

단어 설명 (뜻/사용법)

샘플북은 단어 설명을 10개까지만 제공합니다.
나머지 설명은 **peshare.com 정식판**에서 이어집니다.

수능 기출 문장

[32] Cities drive taste change because they _____, who not surprisingly are often the creative people cities seem to attract.

attribute

#659 빈도 1 설명 잠금

단어 설명 (뜻/사용법)

샘플북은 단어 설명을 10개까지만 제공합니다.
나머지 설명은 **peshare.com 정식판**에서 이어집니다.

수능 기출 문장

[23] If automobile manufacturers are required to measure and publicize the safety characteristics of cars, potential car purchasers can trade safety concerns against other attributes, such as price and styling.

authoritative

#660 빈도 1 설명 잠금

단어 설명 (뜻/사용법)

샘플북은 단어 설명을 10개까지만 제공합니다.
나머지 설명은 **peshare.com 정식판**에서 이어집니다.

수능 기출 문장

[35] ⑤ A quiet, authoritative and measured tone has so much more impact than slightly panicked shouting.

avoid

#661 빈도 1 설명 잠금

단어 설명 (뜻/사용법)

샘플북은 단어 설명을 10개까지만 제공합니다.
나머지 설명은 **peshare.com 정식판**에서 이어집니다.

수능 기출 문장

[35] ④ However, I would always advise that you use your loudest voice incredibly sparingly and avoid shouting as much as possible.

away

#662 빈도 1 설명 잠금

단어 설명 (뜻/사용법)

샘플북은 단어 설명을 10개까지만 제공합니다.
나머지 설명은 **peshare.com 정식판**에서 이어집니다.

수능 기출 문장

[39] (⑤) For example, a company may devise a family emergency leave plan that allows employees the opportunity to be away from the company for a period of no longer than three hours, and no more than once a month, for illness in the employee's immediate family.

baby

#663 빈도 1 설명 잠금

단어 설명 (뜻/사용법)

샘플북은 단어 설명을 10개까지만 제공합니다.
나머지 설명은 **peshare.com 정식판**에서 이어집니다.

수능 기출 문장

[36] If the baby water flea is developing into an adult in water that includes the chemical signatures of creatures that prey on water fleas, it develops a helmet and spines to defend itself against predators.

basic

#664 빈도 1 설명 잠금

단어 설명 (뜻/사용법)

샘플북은 단어 설명을 10개까지만 제공합니다.
나머지 설명은 **peshare.com 정식판**에서 이어집니다.

수능 기출 문장

[40] Craftsmanship names an enduring, basic human impulse, the desire to do a job well for its own sake.

bear

#665 빈도 1 설명 잠금

단어 설명 (뜻/사용법)

샘플북은 단어 설명을 10개까지만 제공합니다.
나머지 설명은 **peshare.com 정식판**에서 이어집니다.

수능 기출 문장

[26] Niklas Luhmann, a renowned sociologist of the twentieth century, was born in Lüneburg, Germany in 1927.

becak

#666 빈도 1 설명 잠금

단어 설명 (뜻/사용법)

샘플북은 단어 설명을 10개까지만 제공합니다.
나머지 설명은 **peshare.com 정식판**에서 이어집니다.

수능 기출 문장

[22] Due to their low acquisition and maintenance costs, cargo bicycles convey much potential in developed and developing countries alike, such as the becak (a three-wheeled bicycle) in Indonesia.

behavior

#667 빈도 1 설명 잠금

단어 설명 (뜻/사용법)

샘플북은 단어 설명을 10개까지만 제공합니다.
나머지 설명은 **peshare.com 정식판**에서 이어집니다.

수능 기출 문장

[33] Studying interactions on the dancefloor provides us with a number of illustrative examples of how individuals changing their own behavior in response to local information _____.

behind

#668 빈도 1 설명 잠금

단어 설명 (뜻/사용법)

샘플북은 단어 설명을 10개까지만 제공합니다.
나머지 설명은 **peshare.com 정식판**에서 이어집니다.

수능 기출 문장

[38] (⑤) What's behind this idea is not only landscape architects' desire to design aesthetically suggestive park spaces, but a much longer history of Western thought that envisions cities and nature as antithetical spaces and oppositional forces.

believe

#669 빈도 1 설명 잠금

단어 설명 (뜻/사용법)

샘플북은 단어 설명을 10개까지만 제공합니다.
나머지 설명은 **peshare.com 정식판**에서 이어집니다.

수능 기출 문장

[30] The longer we continue to believe that computers will take us to a magical new world, the longer we will ⑤ maintain their natural fusion with our lives, the hallmark of every major movement that aspires to be called a socioeconomic revolution.

beyond

#670 빈도 1 설명 잠금

단어 설명 (뜻/사용법)

샘플북은 단어 설명을 10개까지만 제공합니다.
나머지 설명은 **peshare.com 정식판**에서 이어집니다.

수능 기출 문장

[35] Actors, singers, politicians and countless others recognise the power of the human voice as a means of communication beyond the simple decoding of the words that are used.

Bielefeld

#671 빈도 1 설명 잠금

단어 설명 (뜻/사용법)

샘플북은 단어 설명을 10개까지만 제공합니다.
나머지 설명은 **peshare.com 정식판**에서 이어집니다.

수능 기출 문장

[26] In 1968, he became a professor of sociology at the University of Bielefeld.

biggest

#672 빈도 1 설명 잠금

단어 설명 (뜻/사용법)

샘플북은 단어 설명을 10개까지만 제공합니다.
나머지 설명은 **peshare.com 정식판**에서 이어집니다.

수능 기출 문장

[37] Their biggest fears are high fees for a case that may take years to settle.

bike

#673 빈도 1 설명 잠금

단어 설명 (뜻/사용법)

샘플북은 단어 설명을 10개까지만 제공합니다.
나머지 설명은 **peshare.com 정식판**에서 이어집니다.

수능 기출 문장

[22] Using bicycles as cargo vehicles is particularly encouraged when combined with policies that restrict motor vehicle access to specific areas of a city, such as downtown or commercial districts, or with the extension of dedicated bike lanes.

bill

#674 빈도 1 설명 잠금

단어 설명 (뜻/사용법)

샘플북은 단어 설명을 10개까지만 제공합니다.
나머지 설명은 **peshare.com 정식판**에서 이어집니다.

수능 기출 문장

[37] Contingency pricing is the major way that personal injury and certain consumer cases are billed.

biologist

#675 빈도 1 설명 잠금

단어 설명 (뜻/사용법)

샘플북은 단어 설명을 10개까지만 제공합니다.
나머지 설명은 **peshare.com 정식판**에서 이어집니다.

수능 기출 문장

[36] A fascinating species of water flea exhibits a kind of flexibility that evolutionary biologists call adaptive plasticity.

birding

#676 빈도 1 설명 잠금

단어 설명 (뜻/사용법)

샘플북은 단어 설명을 10개까지만 제공합니다.
나머지 설명은 **peshare.com 정식판**에서 이어집니다.

수능 기출 문장

[18] I was surprised and excited to find out about a community of passionate bird-watchers who travel annually to go birding.

Bloomfield

#677 빈도 1 설명 잠금

단어 설명 (뜻/사용법)

샘플북은 단어 설명을 10개까지만 제공합니다.
나머지 설명은 **peshare.com 정식판**에서 이어집니다.

수능 기출 문장

[32] If, as the noted linguist Leonard Bloomfield argued, the way a person talks is a "composite result of what he has heard before," then language innovation would happen where the most people heard and talked to the most other people.

blunt

#678 빈도 1 설명 잠금

단어 설명 (뜻/사용법)

샘플북은 단어 설명을 10개까지만 제공합니다.
나머지 설명은 **peshare.com 정식판**에서 이어집니다.

수능 기출 문장

[23] Regulatory mandates are blunt swords; they tend to neglect diversity and may have serious unintended adverse effects.

body

#679 빈도 1 설명 잠금

단어 설명 (뜻/사용법)

샘플북은 단어 설명을 10개까지만 제공합니다.
나머지 설명은 **peshare.com 정식판**에서 이어집니다.

수능 기출 문장

[30] The hype promises that we will leave our boring lives, put on goggles and body suits, and enter some metallic, three-dimensional, multimedia otherworld.

book

#680 빈도 1 설명 잠금

단어 설명 (뜻/사용법)

샘플북은 단어 설명을 10개까지만 제공합니다.
나머지 설명은 **peshare.com 정식판**에서 이어집니다.

수능 기출 문장

[26] Although his books are known to be difficult to translate, they have in fact been widely translated into other languages.

boring

#681 빈도 1 설명 잠금

단어 설명 (뜻/사용법)

샘플북은 단어 설명을 10개까지만 제공합니다.
나머지 설명은 **peshare.com 정식판**에서 이어집니다.

수능 기출 문장

[30] The hype promises that we will leave our boring lives, put on goggles and body suits, and enter some metallic, three-dimensional, multimedia otherworld.

boundary

#682 빈도 1 설명 잠금

단어 설명 (뜻/사용법)

샘플북은 단어 설명을 10개까지만 제공합니다.
나머지 설명은 **peshare.com 정식판**에서 이어집니다.

수능 기출 문장

[38] There's a reason for that: traditionally, park designers attempted to create such a feeling by planting tall trees at park boundaries, building stone walls, and constructing other means of partition.

bring

#683 빈도 1 설명 잠금

단어 설명 (뜻/사용법)

샘플북은 단어 설명을 10개까지만 제공합니다.
나머지 설명은 **peshare.com 정식판**에서 이어집니다.

수능 기출 문장

[30] On the contrary, we brought the motors into our lives, as automobiles, refrigerators, drill presses, and pencil sharpeners.

build

#684 빈도 1 설명 잠금

단어 설명 (뜻/사용법)

샘플북은 단어 설명을 10개까지만 제공합니다.
나머지 설명은 **peshare.com 정식판**에서 이어집니다.

수능 기출 문장

[38] There's a reason for that: traditionally, park designers attempted to create such a feeling by planting tall trees at park boundaries, building stone walls, and constructing other means of partition.

building

#685 빈도 1 설명 잠금

단어 설명 (뜻/사용법)

샘플북은 단어 설명을 10개까지만 제공합니다.
나머지 설명은 **peshare.com 정식판**에서 이어집니다.

수능 기출 문장

[38] (④) When entering a city park, people often imagine a sharp separation from streets, cars, and buildings.

[38] There's a reason for that: traditionally, park designers attempted to create such a feeling by planting tall trees at park boundaries, building stone walls, and constructing other means of partition.

buyer

#686 빈도 1 설명 잠금

단어 설명 (뜻/사용법)

샘플북은 단어 설명을 10개까지만 제공합니다.
나머지 설명은 **peshare.com 정식판**에서 이어집니다.

수능 기출 문장

[37] In these and other instances of contingency pricing, the economic value of the service is hard to determine before the service, and providers develop a price that allows them to share the risks and rewards of delivering value to the buyer.

category

#687 빈도 1 설명 잠금

단어 설명 (뜻/사용법)

샘플북은 단어 설명을 10개까지만 제공합니다.
나머지 설명은 **peshare.com 정식판**에서 이어집니다.

수능 기출 문장

[38] (①) Indeed, what distinguishes a park from the broader category of public space is the representation of nature that parks are meant to embody.

cater

#688 빈도 1 설명 잠금

단어 설명 (뜻/사용법)

샘플북은 단어 설명을 10개까지만 제공합니다.
나머지 설명은 **peshare.com 정식판**에서 이어집니다.

수능 기출 문장

[22] Services using electrically assisted delivery tricycles have been successfully implemented in France and are gradually being adopted across Europe for services as varied as parcel and catering deliveries.

celebrity

#689 빈도 1 설명 잠금

단어 설명 (뜻/사용법)

샘플북은 단어 설명을 10개까지만 제공합니다.
나머지 설명은 **peshare.com 정식판**에서 이어집니다.

수능 기출 문장

[31] The ruminations of the elite class of ‘celebrity’ sports journalists are much sought after by the major newspapers, their lucrative contracts being the envy of colleagues in other ‘disciplines’ of journalism.

cent

#690 빈도 1 설명 잠금

단어 설명 (뜻/사용법)

샘플북은 단어 설명을 10개까지만 제공합니다.
나머지 설명은 **peshare.com 정식판**에서 이어집니다.

수능 기출 문장

[39] (②) For example, compensation demands can be divided into cents-per-hour increments or lease rates can be quoted as dollars per square foot.

centerpiece

#691 빈도 1 설명 잠금

단어 설명 (뜻/사용법)

샘플북은 단어 설명을 10개까지만 제공합니다.
나머지 설명은 **peshare.com 정식판**에서 이어집니다.

수능 기출 문장

[21] Coming of age in the 18th and 19th centuries, the personal diary became a centerpiece in the construction of a modern subjectivity, at the heart of which is the application of reason and critique to the understanding of world and self, which allowed the creation of a new kind of knowledge.

centric

#692 빈도 1 설명 잠금

단어 설명 (뜻/사용법)

샘플북은 단어 설명을 10개까지만 제공합니다.
나머지 설명은 **peshare.com 정식판**에서 이어집니다.

수능 기출 문장

[30] That's exactly what will happen with information technology and its devices under human-centric computing.

charge

#693 빈도 1 설명 잠금

단어 설명 (뜻/사용법)

샘플북은 단어 설명을 10개까지만 제공합니다.
나머지 설명은 **peshare.com 정식판**에서 이어집니다.

수능 기출 문장

[26] Early in his career, he worked for the State of Lower Saxony, where he was in charge of educational reform.

cheapest

#694 빈도 1 설명 잠금

단어 설명 (뜻/사용법)

샘플북은 단어 설명을 10개까지만 제공합니다.
나머지 설명은 **peshare.com 정식판**에서 이어집니다.

수능 기출 문장

[29] Fashion is among the simplest and cheapest methods of self-expression: clothes can be ④ inexpensively purchased while making it easy to convey notions of wealth, intellectual stature, relaxation or environmental consciousness, even if none of these is true.

child

#695 빈도 1 설명 잠금

단어 설명 (뜻/사용법)

샘플북은 단어 설명을 10개까지만 제공합니다.
나머지 설명은 **peshare.com 정식판**에서 이어집니다.

수능 기출 문장

[34] We understand that the segregation of our consciousness into present, past, and future is both a fiction and an oddly self-referential framework; your present was part of your mother's future, and your children's past will be in part your present.

childhood

#696 빈도 1 설명 잠금

단어 설명 (뜻/사용법)

샘플북은 단어 설명을 10개까지만 제공합니다.
나머지 설명은 **peshare.com 정식판**에서 이어집니다.

수능 기출 문장

[18] I have been a bird-watcher since childhood.

citizenship

#697 빈도 1 설명 잠금

단어 설명 (뜻/사용법)

샘플북은 단어 설명을 10개까지만 제공합니다.
나머지 설명은 **peshare.com 정식판**에서 이어집니다.

수능 기출 문장

[40] Craftsmanship cuts a far wider swath than skilled manual labor; it serves the computer programmer, the doctor, and the artist; parenting improves when it is practiced as a skilled craft, as does citizenship.

classroom

#698 빈도 1 설명 잠금

단어 설명 (뜻/사용법)

샘플북은 단어 설명을 10개까지만 제공합니다.
나머지 설명은 **peshare.com 정식판**에서 이어집니다.

수능 기출 문장

[35] ② There are times when being able to project your voice loudly will be very useful when working in school, and knowing that you can cut through a noisy classroom, dinner hall or playground is a great skill to have.

clever

#699 빈도 1 설명 잠금

단어 설명 (뜻/사용법)

샘플북은 단어 설명을 10개까지만 제공합니다.
나머지 설명은 **peshare.com 정식판**에서 이어집니다.

수능 기출 문장

[36] That's a clever trick, because producing spines and a helmet is costly, in terms of energy, and conserving energy is essential for an organism's ability to survive and reproduce.

clothing

#700 빈도 1 설명 잠금

단어 설명 (뜻/사용법)

샘플북은 단어 설명을 10개까지만 제공합니다.
나머지 설명은 **peshare.com 정식판**에서 이어집니다.

수능 기출 문장

[29] As a form of expression, fashion contains a host of ambiguities, enabling individuals to recreate the meanings ③ associated with specific pieces of clothing.

colleague

#701 빈도 1 설명 잠금

단어 설명 (뜻/사용법)

샘플북은 단어 설명을 10개까지만 제공합니다.
나머지 설명은 **peshare.com 정식판**에서 이어집니다.

수능 기출 문장

[31] The ruminations of the elite class of ‘celebrity’ sports journalists are much sought after by the major newspapers, their lucrative contracts being the envy of colleagues in other ‘disciplines’ of journalism.

collection

#702 빈도 1 설명 잠금

단어 설명 (뜻/사용법)

샘플북은 단어 설명을 10개까지만 제공합니다.
나머지 설명은 **peshare.com 정식판**에서 이어집니다.

수능 기출 문장

[33] Thus the individual water forager's response to unloading time (up or down) regulates water collection in response to the colony's need.

combine

#703 빈도 1 설명 잠금

단어 설명 (뜻/사용법)

샘플북은 단어 설명을 10개까지만 제공합니다.
나머지 설명은 **peshare.com 정식판**에서 이어집니다.

수능 기출 문장

[22] Using bicycles as cargo vehicles is particularly encouraged when combined with policies that restrict motor vehicle access to specific areas of a city, such as downtown or commercial districts, or with the extension of dedicated bike lanes.

comment

#704 빈도 1 설명 잠금

단어 설명 (뜻/사용법)

샘플북은 단어 설명을 10개까지만 제공합니다.
나머지 설명은 **peshare.com 정식판**에서 이어집니다.

수능 기출 문장

[19] After hearing his comments, she felt confident about herself.

commentary

#705 빈도 1 설명 잠금

단어 설명 (뜻/사용법)

샘플북은 단어 설명을 10개까지만 제공합니다.
나머지 설명은 **peshare.com 정식판**에서 이어집니다.

수능 기출 문장

[31] In discharging their usual responsibilities of description and commentary, reporters' accounts of sports events are eagerly consulted by sports fans, while in their broader journalistic role of covering sport in its many forms, sports journalists are among the most visible of all contemporary writers.

commercial

#706 빈도 1 설명 잠금

단어 설명 (뜻/사용법)

샘플북은 단어 설명을 10개까지만 제공합니다.
나머지 설명은 **peshare.com 정식판**에서 이어집니다.

수능 기출 문장

[22] Using bicycles as cargo vehicles is particularly encouraged when combined with policies that restrict motor vehicle access to specific areas of a city, such as downtown or commercial districts, or with the extension of dedicated bike lanes.

commitment

#707 빈도 1 설명 잠금

단어 설명 (뜻/사용법)

샘플북은 단어 설명을 10개까지만 제공합니다.
나머지 설명은 **peshare.com 정식판**에서 이어집니다.

수능 기출 문장

[40] Social and economic conditions, however, often stand in the way of the craftsman's discipline and commitment: schools may fail to provide the tools to do good work, and workplaces may not truly value the aspiration for quality.

common

#708 빈도 1 설명 잠금

단어 설명 (뜻/사용법)

샘플북은 단어 설명을 10개까지만 제공합니다.
나머지 설명은 **peshare.com 정식판**에서 이어집니다.

수능 기출 문장

[29] The most common explanation offered by my informants as to why fashion is so appealing is ① that it constitutes a kind of theatrical costumery.

commonly

#709 빈도 1 설명 잠금

단어 설명 (뜻/사용법)

샘플북은 단어 설명을 10개까지만 제공합니다.
나머지 설명은 **peshare.com 정식판**에서 이어집니다.

수능 기출 문장

[37] The most commonly known form of results-based pricing is a practice called contingency pricing, used by lawyers.

communication

#710 빈도 1 설명 잠금

단어 설명 (뜻/사용법)

샘플북은 단어 설명을 10개까지만 제공합니다.
나머지 설명은 **peshare.com 정식판**에서 이어집니다.

수능 기출 문장

[35] Actors, singers, politicians and countless others recognise the power of the human voice as a means of communication beyond the simple decoding of the words that are used.

community

#711 빈도 1 설명 잠금

단어 설명 (뜻/사용법)

샘플북은 단어 설명을 10개까지만 제공합니다.
나머지 설명은 **peshare.com 정식판**에서 이어집니다.

수능 기출 문장

[18] I was surprised and excited to find out about a community of passionate bird-watchers who travel annually to go birding.

compensate

#712 빈도 1 설명 잠금

단어 설명 (뜻/사용법)

샘플북은 단어 설명을 10개까지만 제공합니다.
나머지 설명은 **peshare.com 정식판**에서 이어집니다.

수능 기출 문장

[37] Therefore, only an outcome in the client's favor is compensated.

compensation

#713 빈도 1 설명 잠금

단어 설명 (뜻/사용법)

샘플북은 단어 설명을 10개까지만 제공합니다.
나머지 설명은 **peshare.com 정식판**에서 이어집니다.

수능 기출 문장

[39] (②) For example, compensation demands can be divided into cents-per-hour increments or lease rates can be quoted as dollars per square foot.

competitive

#714 빈도 1 설명 잠금

단어 설명 (뜻/사용법)

샘플북은 단어 설명을 10개까지만 제공합니다.
나머지 설명은 **peshare.com 정식판**에서 이어집니다.

수능 기출 문장

[40] The craftsman often faces conflicting objective standards of excellence; the desire to do something well for its own sake can be weakened by competitive pressure, by frustration, or by obsession.

complete

#715 빈도 1 설명 잠금

단어 설명 (뜻/사용법)

샘플북은 단어 설명을 10개까지만 제공합니다.
나머지 설명은 **peshare.com 정식판**에서 이어집니다.

수능 기출 문장

[30] This ② absorption has been so complete that we refer to all these tools with names that declare their usage, not their “motorness.”

composite

#716 빈도 1 설명 잠금

단어 설명 (뜻/사용법)

샘플북은 단어 설명을 10개까지만 제공합니다.
나머지 설명은 **peshare.com 정식판**에서 이어집니다.

수능 기출 문장

[32] If, as the noted linguist Leonard Bloomfield argued, the way a person talks is a "composite result of what he has heard before," then language innovation would happen where the most people heard and talked to the most other people.

computing

#717 빈도 1 설명 잠금

단어 설명 (뜻/사용법)

샘플북은 단어 설명을 10개까지만 제공합니다.
나머지 설명은 **peshare.com 정식판**에서 이어집니다.

수능 기출 문장

[30] That's exactly what will happen with information technology and its devices under human-centric computing.

concrete

#718 빈도 1 설명 잠금

단어 설명 (뜻/사용법)

샘플북은 단어 설명을 10개까지만 제공합니다.
나머지 설명은 **peshare.com 정식판**에서 이어집니다.

수능 기출 문장

[38] (②) Public spaces include parks, concrete plazas, sidewalks, even indoor atriums.

condition

#719 빈도 1 설명 잠금

단어 설명 (뜻/사용법)

샘플북은 단어 설명을 10개까지만 제공합니다.
나머지 설명은 **peshare.com 정식판**에서 이어집니다.

수능 기출 문장

[40] Social and economic conditions, however, often stand in the way of the craftsman's discipline and commitment: schools may fail to provide the tools to do good work, and workplaces may not truly value the aspiration for quality.

confident

#720 빈도 1 설명 잠금

단어 설명 (뜻/사용법)

샘플북은 단어 설명을 10개까지만 제공합니다.
나머지 설명은 **peshare.com 정식판**에서 이어집니다.

수능 기출 문장

[19] After hearing his comments, she felt confident about herself.

confidently

#721 빈도 1 설명 잠금

단어 설명 (뜻/사용법)

샘플북은 단어 설명을 10개까지만 제공합니다.
나머지 설명은 **peshare.com 정식판**에서 이어집니다.

수능 기출 문장

[35] ① The more confidently you give instructions, the higher the chance of a positive class response.

conflict

#722 빈도 1 설명 잠금

단어 설명 (뜻/사용법)

샘플북은 단어 설명을 10개까지만 제공합니다.
나머지 설명은 **peshare.com 정식판**에서 이어집니다.

수능 기출 문장

[40] The craftsman often faces conflicting objective standards of excellence; the desire to do something well for its own sake can be weakened by competitive pressure, by frustration, or by obsession.

congested

#723 빈도 1 설명 잠금

단어 설명 (뜻/사용법)

샘플북은 단어 설명을 10개까지만 제공합니다.
나머지 설명은 **peshare.com 정식판**에서 이어집니다.

수능 기출 문장

[22] The latter have the potential to become a preferred ‘last-mile’ vehicle, particularly in high-density and congested areas.

consequently

#724 빈도 1 설명 잠금

단어 설명 (뜻/사용법)

샘플북은 단어 설명을 10개까지만 제공합니다.
나머지 설명은 **peshare.com 정식판**에서 이어집니다.

수능 기출 문장

[24] Consequently, after localized brain damage, it is possible to see certain aspects of an object and not others.

conserve

#725 빈도 1 설명 잠금

단어 설명 (뜻/사용법)

샘플북은 단어 설명을 10개까지만 제공합니다.
나머지 설명은 **peshare.com 정식판**에서 이어집니다.

수능 기출 문장

[36] That's a clever trick, because producing spines and a helmet is costly, in terms of energy, and conserving energy is essential for an organism's ability to survive and reproduce.

constitute

#726 빈도 1 설명 잠금

단어 설명 (뜻/사용법)

샘플북은 단어 설명을 10개까지만 제공합니다.
나머지 설명은 **peshare.com 정식판**에서 이어집니다.

수능 기출 문장

[29] The most common explanation offered by my informants as to why fashion is so appealing is ① that it constitutes a kind of theatrical costumery.

consult

#727 빈도 1 설명 잠금

단어 설명 (뜻/사용법)

샘플북은 단어 설명을 10개까지만 제공합니다.
나머지 설명은 **peshare.com 정식판**에서 이어집니다.

수능 기출 문장

[31] In discharging their usual responsibilities of description and commentary, reporters' accounts of sports events are eagerly consulted by sports fans, while in their broader journalistic role of covering sport in its many forms, sports journalists are among the most visible of all contemporary writers.

contact

#728 빈도 1 설명 잠금

단어 설명 (뜻/사용법)

샘플북은 단어 설명을 10개까지만 제공합니다.
나머지 설명은 **peshare.com 정식판**에서 이어집니다.

수능 기출 문장

[18] I could not find any information except for this contact email address.

contain

#729 빈도 1 설명 잠금

단어 설명 (뜻/사용법)

샘플북은 단어 설명을 10개까지만 제공합니다.
나머지 설명은 **peshare.com 정식판**에서 이어집니다.

수능 기출 문장

[29] As a form of expression, fashion contains a host of ambiguities, enabling individuals to recreate the meanings ③ associated with specific pieces of clothing.

contemporary

#730 빈도 1 설명 잠금

단어 설명 (뜻/사용법)

샘플북은 단어 설명을 10개까지만 제공합니다.
나머지 설명은 **peshare.com 정식판**에서 이어집니다.

수능 기출 문장

[31] In discharging their usual responsibilities of description and commentary, reporters' accounts of sports events are eagerly consulted by sports fans, while in their broader journalistic role of covering sport in its many forms, sports journalists are among the most visible of all contemporary writers.

continue

#731 빈도 1 설명 잠금

단어 설명 (뜻/사용법)

샘플북은 단어 설명을 10개까지만 제공합니다.
나머지 설명은 **peshare.com 정식판**에서 이어집니다.

수능 기출 문장

[30] The longer we continue to believe that computers will take us to a magical new world, the longer we will ⑤ maintain their natural fusion with our lives, the hallmark of every major movement that aspires to be called a socioeconomic revolution.

contract

#732 빈도 1 설명 잠금

단어 설명 (뜻/사용법)

샘플북은 단어 설명을 10개까지만 제공합니다.
나머지 설명은 **peshare.com 정식판**에서 이어집니다.

수능 기출 문장

[31] The ruminations of the elite class of ‘celebrity’ sports journalists are much sought after by the major newspapers, their lucrative contracts being the envy of colleagues in other ‘disciplines’ of journalism.

contrary

#733 빈도 1 설명 잠금

단어 설명 (뜻/사용법)

샘플북은 단어 설명을 10개까지만 제공합니다.
나머지 설명은 **peshare.com 정식판**에서 이어집니다.

수능 기출 문장

[30] On the contrary, we brought the motors into our lives, as automobiles, refrigerators, drill presses, and pencil sharpeners.

contrast

#734 빈도 1 설명 잠금

단어 설명 (뜻/사용법)

샘플북은 단어 설명을 10개까지만 제공합니다.
나머지 설명은 **peshare.com 정식판**에서 이어집니다.

수능 기출 문장

[23] Information provision, by contrast, respects freedom of choice.

contribute

#735 빈도 1 설명 잠금

단어 설명 (뜻/사용법)

샘플북은 단어 설명을 10개까지만 제공합니다.
나머지 설명은 **peshare.com 정식판**에서 이어집니다.

수능 기출 문장

[36] So it may well be that this plasticity is an adaptation: a trait that came to exist in a species because it contributed to reproductive fitness.

control

#736 빈도 1 설명 잠금

단어 설명 (뜻/사용법)

샘플북은 단어 설명을 10개까지만 제공합니다.
나머지 설명은 **peshare.com 정식판**에서 이어집니다.

수능 기출 문장

[35] Learning to control your voice and use it for different purposes is, therefore, one of the most important skills to develop as an early career teacher.

conventional

#737 빈도 1 설명 잠금

단어 설명 (뜻/사용법)

샘플북은 단어 설명을 10개까지만 제공합니다.
나머지 설명은 **peshare.com 정식판**에서 이어집니다.

수능 기출 문장

[34] Nothing is generally wrong with structuring our consciousness of time in this conventional manner, and it often works well enough.

conversely

#738 빈도 1 설명 잠금

단어 설명 (뜻/사용법)

샘플북은 단어 설명을 10개까지만 제공합니다.
나머지 설명은 **peshare.com 정식판**에서 이어집니다.

수능 기출 문장

[33] Conversely, if this search time is long then the bee is more likely to give up collecting water.

correlate

#739 빈도 1 설명 잠금

단어 설명 (뜻/사용법)

샘플북은 단어 설명을 10개까지만 제공합니다.
나머지 설명은 **peshare.com 정식판**에서 이어집니다.

수능 기출 문장

[33] Since receiver bees will only accept water if they require it, either for themselves or to pass on to other bees and brood, this unloading time is correlated with the colony's overall need of water.

correspond

#740 빈도 1 설명 잠금

단어 설명 (뜻/사용법)

샘플북은 단어 설명을 10개까지만 제공합니다.
나머지 설명은 **peshare.com 정식판**에서 이어집니다.

수능 기출 문장

[31] Yet sports journalists do not have a standing in their profession that corresponds to the size of their readerships or of their pay packets, with the old saying (now reaching the status of cliché) that sport is the 'toy department of the news media' still readily to hand as a dismissal of the worth of what sports journalists do.

costly

#741 빈도 1 설명 잠금

단어 설명 (뜻/사용법)

샘플북은 단어 설명을 10개까지만 제공합니다.
나머지 설명은 **peshare.com 정식판**에서 이어집니다.

수능 기출 문장

[36] That's a clever trick, because producing spines and a helmet is costly, in terms of energy, and conserving energy is essential for an organism's ability to survive and reproduce.

costumery

#742 빈도 1 설명 잠금

단어 설명 (뜻/사용법)

샘플북은 단어 설명을 10개까지만 제공합니다.
나머지 설명은 **peshare.com 정식판**에서 이어집니다.

수능 기출 문장

[29] The most common explanation offered by my informants as to why fashion is so appealing is ① that it constitutes a kind of theatrical costumery.

countless

#743 빈도 1 설명 잠금

단어 설명 (뜻/사용법)

샘플북은 단어 설명을 10개까지만 제공합니다.
나머지 설명은 **peshare.com 정식판**에서 이어집니다.

수능 기출 문장

[35] Actors, singers, politicians and countless others recognise the power of the human voice as a means of communication beyond the simple decoding of the words that are used.

country

#744 빈도 1 설명 잠금

단어 설명 (뜻/사용법)

샘플북은 단어 설명을 10개까지만 제공합니다.
나머지 설명은 **peshare.com 정식판**에서 이어집니다.

수능 기출 문장

[22] Due to their low acquisition and maintenance costs, cargo bicycles convey much potential in developed and developing countries alike, such as the becak (a three-wheeled bicycle) in Indonesia.

cover

#745 빈도 1 설명 잠금

단어 설명 (뜻/사용법)

샘플북은 단어 설명을 10개까지만 제공합니다.
나머지 설명은 **peshare.com 정식판**에서 이어집니다.

수능 기출 문장

[31] In discharging their usual responsibilities of description and commentary, reporters' accounts of sports events are eagerly consulted by sports fans, while in their broader journalistic role of covering sport in its many forms, sports journalists are among the most visible of all contemporary writers.

craft

#746 빈도 1 설명 잠금

단어 설명 (뜻/사용법)

샘플북은 단어 설명을 10개까지만 제공합니다.
나머지 설명은 **peshare.com 정식판**에서 이어집니다.

수능 기출 문장

[40] Craftsmanship cuts a far wider swath than skilled manual labor; it serves the computer programmer, the doctor, and the artist; parenting improves when it is practiced as a skilled craft, as does citizenship.

create

#747 빈도 1 설명 잠금

단어 설명 (뜻/사용법)

샘플북은 단어 설명을 10개까지만 제공합니다.
나머지 설명은 **peshare.com 정식판**에서 이어집니다.

수능 기출 문장

[38] There's a reason for that: traditionally, park designers attempted to create such a feeling by planting tall trees at park boundaries, building stone walls, and constructing other means of partition.

creative

#748 빈도 1 설명 잠금

단어 설명 (뜻/사용법)

샘플북은 단어 설명을 10개까지만 제공합니다.
나머지 설명은 **peshare.com 정식판**에서 이어집니다.

수능 기출 문장

[32] Cities drive taste change because they _____, who not surprisingly are often the creative people cities seem to attract.

creature

#749 빈도 1 설명 잠금

단어 설명 (뜻/사용법)

샘플북은 단어 설명을 10개까지만 제공합니다.
나머지 설명은 **peshare.com 정식판**에서 이어집니다.

수능 기출 문장

[36] If the baby water flea is developing into an adult in water that includes the chemical signatures of creatures that prey on water fleas, it develops a helmet and spines to defend itself against predators.

cross

#750 빈도 1 설명 잠금

단어 설명 (뜻/사용법)

샘플북은 단어 설명을 10개까지만 제공합니다.
나머지 설명은 **peshare.com 정식판**에서 이어집니다.

수능 기출 문장

[19] Putting all of her energy into her last steps of the running race, Jamie crossed the finish line.

cultural

#751 빈도 1 설명 잠금

단어 설명 (뜻/사용법)

샘플북은 단어 설명을 10개까지만 제공합니다.
나머지 설명은 **peshare.com 정식판**에서 이어집니다.

수능 기출 문장

[38] Parks take the shape demanded by the cultural concerns of their time.

customer

#752 빈도 1 설명 잠금

단어 설명 (뜻/사용법)

샘플북은 단어 설명을 10개까지만 제공합니다.
나머지 설명은 **peshare.com 정식판**에서 이어집니다.

수능 기출 문장

[23] If restaurant customers are informed of the calories in their meals, those who want to lose weight can make use of the information, leaving those who are unconcerned about calories unaffected.

cyberspace

#753 빈도 1 설명 잠금

단어 설명 (뜻/사용법)

샘플북은 단어 설명을 10개까지만 제공합니다.
나머지 설명은 **peshare.com 정식판**에서 이어집니다.

수능 기출 문장

[30] Everywhere we turn we hear about almighty "cyberspace"!

daily

#754 빈도 1 설명 잠금

단어 설명 (뜻/사용법)

샘플북은 단어 설명을 10개까지만 제공합니다.
나머지 설명은 **peshare.com 정식판**에서 이어집니다.

수능 기출 문장

[21] They provided a space where one could write daily about her whereabouts, feelings, and thoughts.

damage

#755 빈도 1 설명 잠금

단어 설명 (뜻/사용법)

샘플북은 단어 설명을 10개까지만 제공합니다.
나머지 설명은 **peshare.com 정식판**에서 이어집니다.

수능 기출 문장

[24] Consequently, after localized brain damage, it is possible to see certain aspects of an object and not others.

dance

#756 빈도 1 설명 잠금

단어 설명 (뜻/사용법)

샘플북은 단어 설명을 10개까지만 제공합니다.
나머지 설명은 **peshare.com 정식판**에서 이어집니다.

수능 기출 문장

[33] If this search time is short then the returning bee is more likely to perform a waggle dance to recruit others to the water source.

declare

#757 빈도 1 설명 잠금

단어 설명 (뜻/사용법)

샘플북은 단어 설명을 10개까지만 제공합니다.
나머지 설명은 **peshare.com 정식판**에서 이어집니다.

수능 기출 문장

[30] This ② absorption has been so complete that we refer to all these tools with names that declare their usage, not their “motorness.”

decline

#758 빈도 1 설명 잠금

단어 설명 (뜻/사용법)

샘플북은 단어 설명을 10개까지만 제공합니다.
나머지 설명은 **peshare.com 정식판**에서 이어집니다.

수능 기출 문장

[40] "Craftsmanship" may suggest a way of life that declined with the arrival of industrial society — but this is misleading.

decoding

#759 빈도 1 설명 잠금

단어 설명 (뜻/사용법)

샘플북은 단어 설명을 10개까지만 제공합니다.
나머지 설명은 **peshare.com 정식판**에서 이어집니다.

수능 기출 문장

[35] Actors, singers, politicians and countless others recognise the power of the human voice as a means of communication beyond the simple decoding of the words that are used.

dedicated

#760 빈도 1 설명 잠금

단어 설명 (뜻/사용법)

샘플북은 단어 설명을 10개까지만 제공합니다.
나머지 설명은 **peshare.com 정식판**에서 이어집니다.

수능 기출 문장

[22] Using bicycles as cargo vehicles is particularly encouraged when combined with policies that restrict motor vehicle access to specific areas of a city, such as downtown or commercial districts, or with the extension of dedicated bike lanes.

defend

#761 빈도 1 설명 잠금

단어 설명 (뜻/사용법)

샘플북은 단어 설명을 10개까지만 제공합니다.
나머지 설명은 **peshare.com 정식판**에서 이어집니다.

수능 기출 문장

[36] If the baby water flea is developing into an adult in water that includes the chemical signatures of creatures that prey on water fleas, it develops a helmet and spines to defend itself against predators.

definitely

#762 빈도 1 설명 잠금

단어 설명 (뜻/사용법)

샘플북은 단어 설명을 10개까지만 제공합니다.
나머지 설명은 **peshare.com 정식판**에서 이어집니다.

수능 기출 문장

[19] You'll definitely break your personal best time in the next race!"

deliver

#763 빈도 1 설명 잠금

단어 설명 (뜻/사용법)

샘플북은 단어 설명을 10개까지만 제공합니다.
나머지 설명은 **peshare.com 정식판**에서 이어집니다.

수능 기출 문장

[37] In these and other instances of contingency pricing, the economic value of the service is hard to determine before the service, and providers develop a price that allows them to share the risks and rewards of delivering value to the buyer.

department

#764 빈도 1 설명 잠금

단어 설명 (뜻/사용법)

샘플북은 단어 설명을 10개까지만 제공합니다.
나머지 설명은 **peshare.com 정식판**에서 이어집니다.

수능 기출 문장

[31] Yet sports journalists do not have a standing in their profession that corresponds to the size of their readerships or of their pay packets, with the old saying (now reaching the status of cliché) that sport is the 'toy department of the news media' still readily to hand as a dismissal of the worth of what sports journalists do.

description

#765 빈도 1 설명 잠금

단어 설명 (뜻/사용법)

샘플북은 단어 설명을 10개까지만 제공합니다.
나머지 설명은 **peshare.com 정식판**에서 이어집니다.

수능 기출 문장

[31] In discharging their usual responsibilities of description and commentary, reporters' accounts of sports events are eagerly consulted by sports fans, while in their broader journalistic role of covering sport in its many forms, sports journalists are among the most visible of all contemporary writers.

design

#766 빈도 1 설명 잠금

단어 설명 (뜻/사용법)

샘플북은 단어 설명을 10개까지만 제공합니다.
나머지 설명은 **peshare.com 정식판**에서 이어집니다.

수능 기출 문장

[38] (⑤) What's behind this idea is not only landscape architects' desire to design aesthetically suggestive park spaces, but a much longer history of Western thought that envisions cities and nature as antithetical spaces and oppositional forces.

designer

#767 빈도 1 설명 잠금

단어 설명 (뜻/사용법)

샘플북은 단어 설명을 10개까지만 제공합니다.
나머지 설명은 **peshare.com 정식판**에서 이어집니다.

수능 기출 문장

[38] There's a reason for that: traditionally, park designers attempted to create such a feeling by planting tall trees at park boundaries, building stone walls, and constructing other means of partition.

desperately

#768 빈도 1 설명 잠금

단어 설명 (뜻/사용법)

샘플북은 단어 설명을 10개까지만 제공합니다.
나머지 설명은 **peshare.com 정식판**에서 이어집니다.

수능 기출 문장

[34] In the case of climate change, however, the sharp division of time into past, present, and future has been desperately misleading and has, most importantly, hidden from view the extent of the responsibility of those of us alive now.

detect

#769 빈도 1 설명 잠금

단어 설명 (뜻/사용법)

샘플북은 단어 설명을 10개까지만 제공합니다.
나머지 설명은 **peshare.com 정식판**에서 이어집니다.

수능 기출 문장

[24] However, one part of your brain sees its shape, another sees color, another detects location, and another perceives movement.

determine

#770 빈도 1 설명 잠금

단어 설명 (뜻/사용법)

샘플북은 단어 설명을 10개까지만 제공합니다.
나머지 설명은 **peshare.com 정식판**에서 이어집니다.

수능 기출 문장

[37] In these and other instances of contingency pricing, the economic value of the service is hard to determine before the service, and providers develop a price that allows them to share the risks and rewards of delivering value to the buyer.

devise

#771 빈도 1 설명 잠금

단어 설명 (뜻/사용법)

샘플북은 단어 설명을 10개까지만 제공합니다.
나머지 설명은 **peshare.com 정식판**에서 이어집니다.

수능 기출 문장

[39] (⑤) For example, a company may devise a family emergency leave plan that allows employees the opportunity to be away from the company for a period of no longer than three hours, and no more than once a month, for illness in the employee's immediate family.

diary

#772 빈도 1 설명 잠금

단어 설명 (뜻/사용법)

샘플북은 단어 설명을 10개까지만 제공합니다.
나머지 설명은 **peshare.com 정식판**에서 이어집니다.

수능 기출 문장

[21] Coming of age in the 18th and 19th centuries, the personal diary became a centerpiece in the construction of a modern subjectivity, at the heart of which is the application of reason and critique to the understanding of world and self, which allowed the creation of a new kind of knowledge.

dimensional

#773 빈도 1 설명 잠금

단어 설명 (뜻/사용법)

샘플북은 단어 설명을 10개까지만 제공합니다.
나머지 설명은 **peshare.com 정식판**에서 이어집니다.

수능 기출 문장

[30] The hype promises that we will leave our boring lives, put on goggles and body suits, and enter some metallic, three-dimensional, multimedia otherworld.

dinner

#774 빈도 1 설명 잠금

단어 설명 (뜻/사용법)

샘플북은 단어 설명을 10개까지만 제공합니다.
나머지 설명은 **peshare.com 정식판**에서 이어집니다.

수능 기출 문장

[35] ② There are times when being able to project your voice loudly will be very useful when working in school, and knowing that you can cut through a noisy classroom, dinner hall or playground is a great skill to have.

disappointment

#775 빈도 1 설명 잠금

단어 설명 (뜻/사용법)

샘플북은 단어 설명을 10개까지만 제공합니다.
나머지 설명은 **peshare.com 정식판**에서 이어집니다.

수능 기출 문장

[19] To her disappointment, she had failed to beat her personal best time, again.

discuss

#776 빈도 1 설명 잠금

단어 설명 (뜻/사용법)

샘플북은 단어 설명을 10개까지만 제공합니다.
나머지 설명은 **peshare.com 정식판**에서 이어집니다.

수능 기출 문장

[29] To understand how trends can ultimately give individuals power and freedom, one must first discuss fashion's importance as a basis for change.

disease

#777 빈도 1 설명 잠금

단어 설명 (뜻/사용법)

샘플북은 단어 설명을 10개까지만 제공합니다.
나머지 설명은 **peshare.com 정식판**에서 이어집니다.

수능 기출 문장

[32] It spreads outward, in a manner not unlike transmissible disease, which itself typically “takes off” in cities.

dismissal

#778 빈도 1 설명 잠금

단어 설명 (뜻/사용법)

샘플북은 단어 설명을 10개까지만 제공합니다.
나머지 설명은 **peshare.com 정식판**에서 이어집니다.

수능 기출 문장

[31] Yet sports journalists do not have a standing in their profession that corresponds to the size of their readerships or of their pay packets, with the old saying (now reaching the status of cliché) that sport is the 'toy department of the news media' still readily to hand as a dismissal of the worth of what sports journalists do.

distance

#779 빈도 1 설명 잠금

단어 설명 (뜻/사용법)

샘플북은 단어 설명을 10개까지만 제공합니다.
나머지 설명은 **peshare.com 정식판**에서 이어집니다.

수능 기출 문장

[20] At every step in our journey through life we encounter junctions with many different pathways leading into the distance.

distinguish

#780 빈도 1 설명 잠금

단어 설명 (뜻/사용법)

샘플북은 단어 설명을 10개까지만 제공합니다.
나머지 설명은 **peshare.com 정식판**에서 이어집니다.

수능 기출 문장

[38] (①) Indeed, what distinguishes a park from the broader category of public space is the representation of nature that parks are meant to embody.

distribution

#781 빈도 1 설명 잠금

단어 설명 (뜻/사용법)

샘플북은 단어 설명을 10개까지만 제공합니다.
나머지 설명은 **peshare.com 정식판**에서 이어집니다.

수능 기출 문장

[22] Urban delivery vehicles can be adapted to better suit the density of urban distribution, which often involves smaller vehicles such as vans, including bicycles.

district

#782 빈도 1 설명 잠금

단어 설명 (뜻/사용법)

샘플북은 단어 설명을 10개까지만 제공합니다.
나머지 설명은 **peshare.com 정식판**에서 이어집니다.

수능 기출 문장

[22] Using bicycles as cargo vehicles is particularly encouraged when combined with policies that restrict motor vehicle access to specific areas of a city, such as downtown or commercial districts, or with the extension of dedicated bike lanes.

diverse

#783 빈도 1 설명 잠금

단어 설명 (뜻/사용법)

샘플북은 단어 설명을 10개까지만 제공합니다.
나머지 설명은 **peshare.com 정식판**에서 이어집니다.

수능 기출 문장

[40] * swath: 구획 Craftsmanship, a human desire that has over time in diverse contexts, often encounters factors that its full development.

diversity

#784 빈도 1 설명 잠금

단어 설명 (뜻/사용법)

샘플북은 단어 설명을 10개까지만 제공합니다.
나머지 설명은 **peshare.com 정식판**에서 이어집니다.

수능 기출 문장

[23] Regulatory mandates are blunt swords; they tend to neglect diversity and may have serious unintended adverse effects.

divide

#785 빈도 1 설명 잠금

단어 설명 (뜻/사용법)

샘플북은 단어 설명을 10개까지만 제공합니다.
나머지 설명은 **peshare.com 정식판**에서 이어집니다.

수능 기출 문장

[39] (②) For example, compensation demands can be divided into cents-per-hour increments or lease rates can be quoted as dollars per square foot.

division

#786 빈도 1 설명 잠금

단어 설명 (뜻/사용법)

샘플북은 단어 설명을 10개까지만 제공합니다.
나머지 설명은 **peshare.com 정식판**에서 이어집니다.

수능 기출 문장

[34] In the case of climate change, however, the sharp division of time into past, present, and future has been desperately misleading and has, most importantly, hidden from view the extent of the responsibility of those of us alive now.

divorce

#787 빈도 1 설명 잠금

단어 설명 (뜻/사용법)

샘플북은 단어 설명을 10개까지만 제공합니다.
나머지 설명은 **peshare.com 정식판**에서 이어집니다.

수능 기출 문장

[34] The narrowing of our consciousness of time smooths the way to divorcing ourselves from responsibility for developments in the past and the future with which our lives are in fact deeply intertwined.

doctor

#788 빈도 1 설명 잠금

단어 설명 (뜻/사용법)

샘플북은 단어 설명을 10개까지만 제공합니다.
나머지 설명은 **peshare.com 정식판**에서 이어집니다.

수능 기출 문장

[40] Craftsmanship cuts a far wider swath than skilled manual labor; it serves the computer programmer, the doctor, and the artist; parenting improves when it is practiced as a skilled craft, as does citizenship.

dollar

#789 빈도 1 설명 잠금

단어 설명 (뜻/사용법)

샘플북은 단어 설명을 10개까지만 제공합니다.
나머지 설명은 **peshare.com 정식판**에서 이어집니다.

수능 기출 문장

[39] (②) For example, compensation demands can be divided into cents-per-hour increments or lease rates can be quoted as dollars per square foot.

down

#790 빈도 1 설명 잠금

단어 설명 (뜻/사용법)

샘플북은 단어 설명을 10개까지만 제공합니다.
나머지 설명은 **peshare.com 정식판**에서 이어집니다.

수능 기출 문장

[33] Thus the individual water forager's response to unloading time (up or down) regulates water collection in response to the colony's need.

downtown

#791 빈도 1 설명 잠금

단어 설명 (뜻/사용법)

샘플북은 단어 설명을 10개까지만 제공합니다.
나머지 설명은 **peshare.com 정식판**에서 이어집니다.

수능 기출 문장

[22] Using bicycles as cargo vehicles is particularly encouraged when combined with policies that restrict motor vehicle access to specific areas of a city, such as downtown or commercial districts, or with the extension of dedicated bike lanes.

dramatically

#792 빈도 1 설명 잠금

단어 설명 (뜻/사용법)

샘플북은 단어 설명을 10개까지만 제공합니다.
나머지 설명은 **peshare.com 정식판**에서 이어집니다.

수능 기출 문장

[19] Recognizing how she felt about her failure, Ken, her teammate, approached her and said, “Jamie, even though you didn’t set a personal best time today, your performances have improved dramatically.

drill

#793 빈도 1 설명 잠금

단어 설명 (뜻/사용법)

샘플북은 단어 설명을 10개까지만 제공합니다.
나머지 설명은 **peshare.com 정식판**에서 이어집니다.

수능 기출 문장

[30] On the contrary, we brought the motors into our lives, as automobiles, refrigerators, drill presses, and pencil sharpeners.

drive

#794 빈도 1 설명 잠금

단어 설명 (뜻/사용법)

샘플북은 단어 설명을 10개까지만 제공합니다.
나머지 설명은 **peshare.com 정식판**에서 이어집니다.

수능 기출 문장

[32] Cities drive taste change because they _____, who not surprisingly are often the creative people cities seem to attract.

due

#795 빈도 1 설명 잠금

단어 설명 (뜻/사용법)

샘플북은 단어 설명을 10개까지만 제공합니다.
나머지 설명은 **peshare.com 정식판**에서 이어집니다.

수능 기출 문장

[22] Due to their low acquisition and maintenance costs, cargo bicycles convey much potential in developed and developing countries alike, such as the becak (a three-wheeled bicycle) in Indonesia.

dynamo

#796 빈도 1 설명 잠금

단어 설명 (뜻/사용법)

샘플북은 단어 설명을 10개까지만 제공합니다.
나머지 설명은 **peshare.com 정식판**에서 이어집니다.

수능 기출 문장

[32] Cities have long been dynamos of social possibility, foundries of art, music, and fashion.

eagerly

#797 빈도 1 설명 잠금

단어 설명 (뜻/사용법)

샘플북은 단어 설명을 10개까지만 제공합니다.
나머지 설명은 **peshare.com 정식판**에서 이어집니다.

수능 기출 문장

[31] In discharging their usual responsibilities of description and commentary, reporters' accounts of sports events are eagerly consulted by sports fans, while in their broader journalistic role of covering sport in its many forms, sports journalists are among the most visible of all contemporary writers.

easier

#798 빈도 1 설명 잠금

단어 설명 (뜻/사용법)

샘플북은 단어 설명을 10개까지만 제공합니다.
나머지 설명은 **peshare.com 정식판**에서 이어집니다.

수능 기출 문장

[39] It may be easier to reach an agreement when settlement terms don't have to be implemented until months in the future.

educational

#799 빈도 1 설명 잠금

단어 설명 (뜻/사용법)

샘플북은 단어 설명을 10개까지만 제공합니다.
나머지 설명은 **peshare.com 정식판**에서 이어집니다.

수능 기출 문장

[26] Early in his career, he worked for the State of Lower Saxony, where he was in charge of educational reform.

effectively

#800 빈도 1 설명 잠금

단어 설명 (뜻/사용법)

샘플북은 단어 설명을 10개까지만 제공합니다.
나머지 설명은 **peshare.com 정식판**에서 이어집니다.

수능 기출 문장

[20] The mathematical theory of probability hasn't eliminated risk, but it allows us to manage that risk more effectively.

efficiency

#801 빈도 1 설명 잠금

단어 설명 (뜻/사용법)

샘플북은 단어 설명을 10개까지만 제공합니다.
나머지 설명은 **peshare.com 정식판**에서 이어집니다.

수능 기출 문장

[23] For example, energy efficiency requirements for appliances may produce goods that work less well or that have characteristics that consumers do not want.

either

#802 빈도 1 설명 잠금

단어 설명 (뜻/사용법)

샘플북은 단어 설명을 10개까지만 제공합니다.
나머지 설명은 **peshare.com 정식판**에서 이어집니다.

수능 기출 문장

[33] Since receiver bees will only accept water if they require it, either for themselves or to pass on to other bees and brood, this unloading time is correlated with the colony's overall need of water.

electrically

#803 빈도 1 설명 잠금

단어 설명 (뜻/사용법)

샘플북은 단어 설명을 10개까지만 제공합니다.
나머지 설명은 **peshare.com 정식판**에서 이어집니다.

수능 기출 문장

[22] Services using electrically assisted delivery tricycles have been successfully implemented in France and are gradually being adopted across Europe for services as varied as parcel and catering deliveries.

eliminate

#804 빈도 1 설명 잠금

단어 설명 (뜻/사용법)

샘플북은 단어 설명을 10개까지만 제공합니다.
나머지 설명은 **peshare.com 정식판**에서 이어집니다.

수능 기출 문장

[20] The mathematical theory of probability hasn't eliminated risk, but it allows us to manage that risk more effectively.

elite

#805 빈도 1 설명 잠금

단어 설명 (뜻/사용법)

샘플북은 단어 설명을 10개까지만 제공합니다.
나머지 설명은 **peshare.com 정식판**에서 이어집니다.

수능 기출 문장

[31] The ruminations of the elite class of ‘celebrity’ sports journalists are much sought after by the major newspapers, their lucrative contracts being the envy of colleagues in other ‘disciplines’ of journalism.

email

#806 빈도 1 설명 잠금

단어 설명 (뜻/사용법)

샘플북은 단어 설명을 10개까지만 제공합니다.
나머지 설명은 **peshare.com 정식판**에서 이어집니다.

수능 기출 문장

[18] I could not find any information except for this contact email address.

embody

#807 빈도 1 설명 잠금

단어 설명 (뜻/사용법)

샘플북은 단어 설명을 10개까지만 제공합니다.
나머지 설명은 **peshare.com 정식판**에서 이어집니다.

수능 기출 문장

[38] (①) Indeed, what distinguishes a park from the broader category of public space is the representation of nature that parks are meant to embody .

emerge

#808 빈도 1 설명 잠금

단어 설명 (뜻/사용법)

샘플북은 단어 설명을 10개까지만 제공합니다.
나머지 설명은 **peshare.com 정식판**에서 이어집니다.

수능 기출 문장

[21] It is in that context that the idea of “the self [as] both made and explored with words” emerges.

emergency

#809 빈도 1 설명 잠금

단어 설명 (뜻/사용법)

샘플북은 단어 설명을 10개까지만 제공합니다.
나머지 설명은 **peshare.com 정식판**에서 이어집니다.

수능 기출 문장

[39] (⑤) For example, a company may devise a family emergency leave plan that allows employees the opportunity to be away from the company for a period of no longer than three hours, and no more than once a month, for illness in the employee's immediate family.

enable

#810 빈도 1 설명 잠금

단어 설명 (뜻/사용법)

샘플북은 단어 설명을 10개까지만 제공합니다.
나머지 설명은 **peshare.com 정식판**에서 이어집니다.

수능 기출 문장

[29] As a form of expression, fashion contains a host of ambiguities, enabling individuals to recreate the meanings ③ associated with specific pieces of clothing.

encourage

#811 빈도 1 설명 잠금

단어 설명 (뜻/사용법)

샘플북은 단어 설명을 10개까지만 제공합니다.
나머지 설명은 **peshare.com 정식판**에서 이어집니다.

수능 기출 문장

[22] Using bicycles as cargo vehicles is particularly encouraged when combined with policies that restrict motor vehicle access to specific areas of a city, such as downtown or commercial districts, or with the extension of dedicated bike lanes.

end

#812 빈도 1 설명 잠금

단어 설명 (뜻/사용법)

샘플북은 단어 설명을 10개까지만 제공합니다.
나머지 설명은 **peshare.com 정식판**에서 이어집니다.

수능 기출 문장

[20] Trusting our intuition to make the choice often ends up with us making a suboptimal choice.

end

enduring

#813 빈도 1 설명 잠금

단어 설명 (뜻/사용법)

샘플북은 단어 설명을 10개까지만 제공합니다.
나머지 설명은 **peshare.com 정식판**에서 이어집니다.

수능 기출 문장

[40] Craftsmanship names an enduring, basic human impulse, the desire to do a job well for its own sake.

enlighten

#814 빈도 1 설명 잠금

단어 설명 (뜻/사용법)

샘플북은 단어 설명을 10개까지만 제공합니다.
나머지 설명은 **peshare.com 정식판**에서 이어집니다.

수능 기출 문장

[21] Diaries were central media through which enlightened and free subjects could be constructed.

enough

#815 빈도 1 설명 잠금

단어 설명 (뜻/사용법)

샘플북은 단어 설명을 10개까지만 제공합니다.
나머지 설명은 **peshare.com 정식판**에서 이어집니다.

수능 기출 문장

[34] Nothing is generally wrong with structuring our consciousness of time in this conventional manner, and it often works well enough.

entrance

#816 빈도 1 설명 잠금

단어 설명 (뜻/사용법)

샘플북은 단어 설명을 10개까지만 제공합니다.
나머지 설명은 **peshare.com 정식판**에서 이어집니다.

수능 기출 문장

[33] The entrance to a honeybee colony, often referred to as the dancefloor, is a market place for information about the state of the colony and the environment outside the hive.

entry

#817 빈도 1 설명 잠금

단어 설명 (뜻/사용법)

샘플북은 단어 설명을 10개까지만 제공합니다.
나머지 설명은 **peshare.com 정식판**에서 이어집니다.

수능 기출 문장

[21] Over time and with rereading, disparate entries, events, and happenstances could be rendered into insights and narratives about the self, and allowed for the formation of subjectivity.

environmental

#818 빈도 1 설명 잠금

단어 설명 (뜻/사용법)

샘플북은 단어 설명을 10개까지만 제공합니다.
나머지 설명은 **peshare.com 정식판**에서 이어집니다.

수능 기출 문장

[29] Fashion is among the simplest and cheapest methods of self-expression: clothes can be ④ inexpensively purchased while making it easy to convey notions of wealth, intellectual stature, relaxation or environmental consciousness, even if none of these is true.

envision

#819 빈도 1 설명 잠금

단어 설명 (뜻/사용법)

샘플북은 단어 설명을 10개까지만 제공합니다.
나머지 설명은 **peshare.com 정식판**에서 이어집니다.

수능 기출 문장

[38] (⑤) What's behind this idea is not only landscape architects' desire to design aesthetically suggestive park spaces, but a much longer history of Western thought that envisions cities and nature as antithetical spaces and oppositional forces.

envy

#820 빈도 1 설명 잠금

단어 설명 (뜻/사용법)

샘플북은 단어 설명을 10개까지만 제공합니다.
나머지 설명은 **peshare.com 정식판**에서 이어집니다.

수능 기출 문장

[31] The ruminations of the elite class of ‘celebrity’ sports journalists are much sought after by the major newspapers, their lucrative contracts being the envy of colleagues in other ‘disciplines’ of journalism.

especially

#821 빈도 1 설명 잠금

단어 설명 (뜻/사용법)

샘플북은 단어 설명을 10개까지만 제공합니다.
나머지 설명은 **peshare.com 정식판**에서 이어집니다.

수능 기출 문장

[31] There is something deeply paradoxical about the professional status of sports journalism, especially in the medium of print.

essential

#822 빈도 1 설명 잠금

단어 설명 (뜻/사용법)

샘플북은 단어 설명을 10개까지만 제공합니다.
나머지 설명은 **peshare.com 정식판**에서 이어집니다.

수능 기출 문장

[36] That's a clever trick, because producing spines and a helmet is costly, in terms of energy, and conserving energy is essential for an organism's ability to survive and reproduce.

Europe

#823 빈도 1 설명 잠금

단어 설명 (뜻/사용법)

샘플북은 단어 설명을 10개까지만 제공합니다.
나머지 설명은 **peshare.com 정식판**에서 이어집니다.

수능 기출 문장

[22] Services using electrically assisted delivery tricycles have been successfully implemented in France and are gradually being adopted across Europe for services as varied as parcel and catering deliveries.

everyday

#824 빈도 1 설명 잠금

단어 설명 (뜻/사용법)

샘플북은 단어 설명을 10개까지만 제공합니다.
나머지 설명은 **peshare.com 정식판**에서 이어집니다.

수능 기출 문장

[30] These innovations led to a major socioeconomic movement precisely because they entered and ③ affected profoundly our everyday lives.

everything

#825 빈도 1 설명 잠금

단어 설명 (뜻/사용법)

샘플북은 단어 설명을 10개까지만 제공합니다.
나머지 설명은 **peshare.com 정식판**에서 이어집니다.

수능 기출 문장

[24] It is natural to assume that anyone who sees an object sees everything about it — the shape, color, location, and movement.

everywhere

#826 빈도 1 설명 잠금

단어 설명 (뜻/사용법)

샘플북은 단어 설명을 10개까지만 제공합니다.
나머지 설명은 **peshare.com 정식판**에서 이어집니다.

수능 기출 문장

[30] Everywhere we turn we hear about almighty “cyberspace”!

evolutionary

#827 빈도 1 설명 잠금

단어 설명 (뜻/사용법)

샘플북은 단어 설명을 10개까지만 제공합니다.
나머지 설명은 **peshare.com 정식판**에서 이어집니다.

수능 기출 문장

[36] A fascinating species of water flea exhibits a kind of flexibility that evolutionary biologists call adaptive plasticity.

exactly

#828 빈도 1 설명 잠금

단어 설명 (뜻/사용법)

샘플북은 단어 설명을 10개까지만 제공합니다.
나머지 설명은 **peshare.com 정식판**에서 이어집니다.

수능 기출 문장

[30] That's exactly what will happen with information technology and its devices under human-centric computing.

exceed

#829 빈도 1 설명 잠금

단어 설명 (뜻/사용법)

샘플북은 단어 설명을 10개까지만 제공합니다.
나머지 설명은 **peshare.com 정식판**에서 이어집니다.

수능 기출 문장

[25] ③ In the 35-54 year-olds group, the percentage of those who preferred Suburb of Big/Small City exceeded that of those who preferred Big/Small City.

excellence

#830 빈도 1 설명 잠금

단어 설명 (뜻/사용법)

샘플북은 단어 설명을 10개까지만 제공합니다.
나머지 설명은 **peshare.com 정식판**에서 이어집니다.

수능 기출 문장

[40] The craftsman often faces conflicting objective standards of excellence; the desire to do something well for its own sake can be weakened by competitive pressure, by frustration, or by obsession.

excited

#831 빈도 1 설명 잠금

단어 설명 (뜻/사용법)

샘플북은 단어 설명을 10개까지만 제공합니다.
나머지 설명은 **peshare.com 정식판**에서 이어집니다.

수능 기출 문장

[18] I was surprised and excited to find out about a community of passionate bird-watchers who travel annually to go birding.

exhibit

#832 빈도 1 설명 잠금

단어 설명 (뜻/사용법)

샘플북은 단어 설명을 10개까지만 제공합니다.
나머지 설명은 **peshare.com 정식판**에서 이어집니다.

수능 기출 문장

[36] A fascinating species of water flea exhibits a kind of flexibility that evolutionary biologists call adaptive plasticity.

exist

#833 빈도 1 설명 잠금

단어 설명 (뜻/사용법)

샘플북은 단어 설명을 10개까지만 제공합니다.
나머지 설명은 **peshare.com 정식판**에서 이어집니다.

수능 기출 문장

[36] So it may well be that this plasticity is an adaptation: a trait that came to exist in a species because it contributed to reproductive fitness.

expend

#834 빈도 1 설명 잠금

단어 설명 (뜻/사용법)

샘플북은 단어 설명을 10개까지만 제공합니다.
나머지 설명은 **peshare.com 정식판**에서 이어집니다.

수능 기출 문장

[36] The water flea only expends the energy needed to produce spines and a helmet when it needs to.

explanation

#835 빈도 1 설명 잠금

단어 설명 (뜻/사용법)

샘플북은 단어 설명을 10개까지만 제공합니다.
나머지 설명은 **peshare.com 정식판**에서 이어집니다.

수능 기출 문장

[29] The most common explanation offered by my informants as to why fashion is so appealing is ① that it constitutes a kind of theatrical costumery.

explore

#836 빈도 1 설명 잠금

단어 설명 (뜻/사용법)

샘플북은 단어 설명을 10개까지만 제공합니다.
나머지 설명은 **peshare.com 정식판**에서 이어집니다.

수능 기출 문장

[21] It is in that context that the idea of “the self [as] both made and explored with words” emerges.

expose

#837 빈도 1 설명 잠금

단어 설명 (뜻/사용법)

샘플북은 단어 설명을 10개까지만 제공합니다.
나머지 설명은 **peshare.com 정식판**에서 이어집니다.

수능 기출 문장

[32] Slang, or, if you prefer, “lexical innovation,” has always started in cities — an outgrowth of all those different people so frequently exposed to one another.

express

#838 빈도 1 설명 잠금

단어 설명 (뜻/사용법)

샘플북은 단어 설명을 10개까지만 제공합니다.
나머지 설명은 **peshare.com 정식판**에서 이어집니다.

수능 기출 문장

[39] (①) Issues that can be expressed in quantitative, measurable units are easy to slice.

extension

#839 빈도 1 설명 잠금

단어 설명 (뜻/사용법)

샘플북은 단어 설명을 10개까지만 제공합니다.
나머지 설명은 **peshare.com 정식판**에서 이어집니다.

수능 기출 문장

[22] Using bicycles as cargo vehicles is particularly encouraged when combined with policies that restrict motor vehicle access to specific areas of a city, such as downtown or commercial districts, or with the extension of dedicated bike lanes.

extent

#840 빈도 1 설명 잠금

단어 설명 (뜻/사용법)

샘플북은 단어 설명을 10개까지만 제공합니다.
나머지 설명은 **peshare.com 정식판**에서 이어집니다.

수능 기출 문장

[34] In the case of climate change, however, the sharp division of time into past, present, and future has been desperately misleading and has, most importantly, hidden from view the extent of the responsibility of those of us alive now.

extremely

#841 빈도 1 설명 잠금

단어 설명 (뜻/사용법)

샘플북은 단어 설명을 10개까지만 제공합니다.
나머지 설명은 **peshare.com 정식판**에서 이어집니다.

수능 기출 문장

[24] Cells that help you recognize people's faces need to be extremely sensitive to details of shape, but they can pay less attention to location.

famous

#842 빈도 1 설명 잠금

단어 설명 (뜻/사용법)

샘플북은 단어 설명을 10개까지만 제공합니다.
나머지 설명은 **peshare.com 정식판**에서 이어집니다.

수능 기출 문장

[26] In 1960—1961, Luhmann had the chance to study sociology at Harvard University, where he was influenced by Talcott Parsons, one of the most famous social system theorists.

fan

#843 빈도 1 설명 잠금

단어 설명 (뜻/사용법)

샘플북은 단어 설명을 10개까지만 제공합니다.
나머지 설명은 **peshare.com 정식판**에서 이어집니다.

수능 기출 문장

[31] In discharging their usual responsibilities of description and commentary, reporters' accounts of sports events are eagerly consulted by sports fans, while in their broader journalistic role of covering sport in its many forms, sports journalists are among the most visible of all contemporary writers.

fascinating

#844 빈도 1 설명 잠금

단어 설명 (뜻/사용법)

샘플북은 단어 설명을 10개까지만 제공합니다.
나머지 설명은 **peshare.com 정식판**에서 이어집니다.

수능 기출 문장

[36] A fascinating species of water flea exhibits a kind of flexibility that evolutionary biologists call adaptive plasticity.

faster

#845 빈도 1 설명 잠금

단어 설명 (뜻/사용법)

샘플북은 단어 설명을 10개까지만 제공합니다.
나머지 설명은 **peshare.com 정식판**에서 이어집니다.

수능 기출 문장

[32] Media, ever more global, ever more far-reaching, spread language faster to more people.

favor

#846 빈도 1 설명 잠금

단어 설명 (뜻/사용법)

샘플북은 단어 설명을 10개까지만 제공합니다.
나머지 설명은 **peshare.com 정식판**에서 이어집니다.

수능 기출 문장

[37] Therefore, only an outcome in the client's favor is compensated.

fear

#847 빈도 1 설명 잠금

단어 설명 (뜻/사용법)

샘플북은 단어 설명을 10개까지만 제공합니다.
나머지 설명은 **peshare.com 정식판**에서 이어집니다.

수능 기출 문장

[37] Their biggest fears are high fees for a case that may take years to settle.

feature

#848 빈도 1 설명 잠금

단어 설명 (뜻/사용법)

샘플북은 단어 설명을 10개까지만 제공합니다.
나머지 설명은 **peshare.com 정식판**에서 이어집니다.

수능 기출 문장

[38] (③) Parks typically have trees, grass, and other plants as their central features.

fiction

#849 빈도 1 설명 잠금

단어 설명 (뜻/사용법)

샘플북은 단어 설명을 10개까지만 제공합니다.
나머지 설명은 **peshare.com 정식판**에서 이어집니다.

수능 기출 문장

[34] We understand that the segregation of our consciousness into present, past, and future is both a fiction and an oddly self-referential framework; your present was part of your mother's future, and your children's past will be in part your present.

finish

#850 빈도 1 설명 잠금

단어 설명 (뜻/사용법)

샘플북은 단어 설명을 10개까지만 제공합니다.
나머지 설명은 **peshare.com 정식판**에서 이어집니다.

수능 기출 문장

[19] Putting all of her energy into her last steps of the running race, Jamie crossed the finish line.

firm

#851 빈도 1 설명 잠금

단어 설명 (뜻/사용법)

샘플북은 단어 설명을 10개까지만 제공합니다.
나머지 설명은 **peshare.com 정식판**에서 이어집니다.

수능 기출 문장

[37] From the client's point of view, the pricing makes sense in part because most clients in these cases are unfamiliar with and possibly intimidated by law firms.

foot

#852 빈도 1 설명 잠금

단어 설명 (뜻/사용법)

샘플북은 단어 설명을 10개까지만 제공합니다.
나머지 설명은 **peshare.com 정식판**에서 이어집니다.

수능 기출 문장

[39] (②) For example, compensation demands can be divided into cents-per-hour increments or lease rates can be quoted as dollars per square foot .

force

#853 빈도 1 설명 잠금

단어 설명 (뜻/사용법)

샘플북은 단어 설명을 10개까지만 제공합니다.
나머지 설명은 **peshare.com 정식판**에서 이어집니다.

수능 기출 문장

[38] (⑤) What's behind this idea is not only landscape architects' desire to design aesthetically suggestive park spaces, but a much longer history of Western thought that envisions cities and nature as antithetical spaces and oppositional forces.

formation

#854 빈도 1 설명 잠금

단어 설명 (뜻/사용법)

샘플북은 단어 설명을 10개까지만 제공합니다.
나머지 설명은 **peshare.com 정식판**에서 이어집니다.

수능 기출 문장

[21] Over time and with rereading, disparate entries, events, and happenstances could be rendered into insights and narratives about the self, and allowed for the formation of subjectivity.

formulation

#855 빈도 1 설명 잠금

단어 설명 (뜻/사용법)

샘플북은 단어 설명을 10개까지만 제공합니다.
나머지 설명은 **peshare.com 정식판**에서 이어집니다.

수능 기출 문장

[21] Diaries were personal and private; one would write for oneself, or, in Habermas' s formulation, one would make oneself public to oneself.

forward

#856 빈도 1 설명 잠금

단어 설명 (뜻/사용법)

샘플북은 단어 설명을 10개까지만 제공합니다.
나머지 설명은 **peshare.com 정식판**에서 이어집니다.

수능 기출 문장

[18] I look forward to your reply.

framework

#857 빈도 1 설명 잠금

단어 설명 (뜻/사용법)

샘플북은 단어 설명을 10개까지만 제공합니다.
나머지 설명은 **peshare.com 정식판**에서 이어집니다.

수능 기출 문장

[34] We understand that the segregation of our consciousness into present, past, and future is both a fiction and an oddly self-referential framework; your present was part of your mother's future, and your children's past will be in part your present.

France

#858 빈도 1 설명 잠금

단어 설명 (뜻/사용법)

샘플북은 단어 설명을 10개까지만 제공합니다.
나머지 설명은 **peshare.com 정식판**에서 이어집니다.

수능 기출 문장

[22] Services using electrically assisted delivery tricycles have been successfully implemented in France and are gradually being adopted across Europe for services as varied as parcel and catering deliveries.

Freiburg

#859 빈도 1 설명 잠금

단어 설명 (뜻/사용법)

샘플북은 단어 설명을 10개까지만 제공합니다.
나머지 설명은 **peshare.com 정식판**에서 이어집니다.

수능 기출 문장

[26] After World War II, he studied law at the University of Freiburg until 1949.

frequently

#860 빈도 1 설명 잠금

단어 설명 (뜻/사용법)

샘플북은 단어 설명을 10개까지만 제공합니다.
나머지 설명은 **peshare.com 정식판**에서 이어집니다.

수능 기출 문장

[32] Slang, or, if you prefer, “lexical innovation,” has always started in cities — an outgrowth of all those different people so frequently exposed to one another.

frustration

#861 빈도 1 설명 잠금

단어 설명 (뜻/사용법)

샘플북은 단어 설명을 10개까지만 제공합니다.
나머지 설명은 **peshare.com 정식판**에서 이어집니다.

수능 기출 문장

[40] The craftsman often faces conflicting objective standards of excellence; the desire to do something well for its own sake can be weakened by competitive pressure, by frustration, or by obsession.

full

#862 빈도 1 설명 잠금

단어 설명 (뜻/사용법)

샘플북은 단어 설명을 10개까지만 제공합니다.
나머지 설명은 **peshare.com 정식판**에서 이어집니다.

수능 기출 문장

[40] * swath: 구획 Craftsmanship, a human desire that has over time in diverse contexts, often encounters factors that its full development.

fundamentally

#863 빈도 1 설명 잠금

단어 설명 (뜻/사용법)

샘플북은 단어 설명을 10개까지만 제공합니다.
나머지 설명은 **peshare.com 정식판**에서 이어집니다.

수능 기출 문장

[30] People have not changed fundamentally in thousands of years.

fusion

#864 빈도 1 설명 잠금

단어 설명 (뜻/사용법)

샘플북은 단어 설명을 10개까지만 제공합니다.
나머지 설명은 **peshare.com 정식판**에서 이어집니다.

수능 기출 문장

[30] The longer we continue to believe that computers will take us to a magical new world, the longer we will ⑤ maintain their natural fusion with our lives, the hallmark of every major movement that aspires to be called a socioeconomic revolution.

generally

#865 빈도 1 설명 잠금

단어 설명 (뜻/사용법)

샘플북은 단어 설명을 10개까지만 제공합니다.
나머지 설명은 **peshare.com 정식판**에서 이어집니다.

수능 기출 문장

[34] Nothing is generally wrong with structuring our consciousness of time in this conventional manner, and it often works well enough.

Germany

#866 빈도 1 설명 잠금

단어 설명 (뜻/사용법)

샘플북은 단어 설명을 10개까지만 제공합니다.
나머지 설명은 **peshare.com 정식판**에서 이어집니다.

수능 기출 문장

[26] Niklas Luhmann, a renowned sociologist of the twentieth century, was born in Lüneburg, Germany in 1927.

global

#867 빈도 1 설명 잠금

단어 설명 (뜻/사용법)

샘플북은 단어 설명을 10개까지만 제공합니다.
나머지 설명은 **peshare.com 정식판**에서 이어집니다.

수능 기출 문장

[32] Media, ever more global, ever more far-reaching, spread language faster to more people.

goal

#868 빈도 1 설명 잠금

단어 설명 (뜻/사용법)

샘플북은 단어 설명을 10개까지만 제공합니다.
나머지 설명은 **peshare.com 정식판**에서 이어집니다.

수능 기출 문장

[19] Jamie, now motivated to keep pushing for her goal, replied with a smile.

goggles

#869 빈도 1 설명 잠금

단어 설명 (뜻/사용법)

샘플북은 단어 설명을 10개까지만 제공합니다.
나머지 설명은 **peshare.com 정식판**에서 이어집니다.

수능 기출 문장

[30] The hype promises that we will leave our boring lives, put on goggles and body suits, and enter some metallic, three-dimensional, multimedia otherworld.

good

#870 빈도 1 설명 잠금

단어 설명 (뜻/사용법)

샘플북은 단어 설명을 10개까지만 제공합니다.
나머지 설명은 **peshare.com 정식판**에서 이어집니다.

수능 기출 문장

[40] Social and economic conditions, however, often stand in the way of the craftsman's discipline and commitment: schools may fail to provide the tools to do good work, and workplaces may not truly value the aspiration for quality.

goods

#871 빈도 1 설명 잠금

단어 설명 (뜻/사용법)

샘플북은 단어 설명을 10개까지만 제공합니다.
나머지 설명은 **peshare.com 정식판**에서 이어집니다.

수능 기출 문장

[23] For example, energy efficiency requirements for appliances may produce goods that work less well or that have characteristics that consumers do not want.

gradually

#872 빈도 1 설명 잠금

단어 설명 (뜻/사용법)

샘플북은 단어 설명을 10개까지만 제공합니다.
나머지 설명은 **peshare.com 정식판**에서 이어집니다.

수능 기출 문장

[22] Services using electrically assisted delivery tricycles have been successfully implemented in France and are gradually being adopted across Europe for services as varied as parcel and catering deliveries.

graph

#873 빈도 1 설명 잠금

단어 설명 (뜻/사용법)

샘플북은 단어 설명을 10개까지만 제공합니다.
나머지 설명은 **peshare.com 정식판**에서 이어집니다.

수능 기출 문장

[25] The above graph shows the percentages of Americans' preferred type of place to live by age group, based on a 2020 survey.

grass

#874 빈도 1 설명 잠금

단어 설명 (뜻/사용법)

샘플북은 단어 설명을 10개까지만 제공합니다.
나머지 설명은 **peshare.com 정식판**에서 이어집니다.

수능 기출 문장

[38] (③) Parks typically have trees, grass, and other plants as their central features.

grocery

#875 빈도 1 설명 잠금

단어 설명 (뜻/사용법)

샘플북은 단어 설명을 10개까지만 제공합니다.
나머지 설명은 **peshare.com 정식판**에서 이어집니다.

수능 기출 문장

[22] In locations where bicycle use is high, such as the Netherlands, delivery bicycles are also used to carry personal cargo (e.g. groceries).

Habermas

#876 빈도 1 설명 잠금

단어 설명 (뜻/사용법)

샘플북은 단어 설명을 10개까지만 제공합니다.
나머지 설명은 **peshare.com 정식판**에서 이어집니다.

수능 기출 문장

[21] Diaries were personal and private; one would write for oneself, or, in Habermas's formulation, one would make oneself public to oneself.

hall

#877 빈도 1 설명 잠금

단어 설명 (뜻/사용법)

샘플북은 단어 설명을 10개까지만 제공합니다.
나머지 설명은 **peshare.com 정식판**에서 이어집니다.

수능 기출 문장

[35] ② There are times when being able to project your voice loudly will be very useful when working in school, and knowing that you can cut through a noisy classroom, dinner hall or playground is a great skill to have.

happenstance

#878 빈도 1 설명 잠금

단어 설명 (뜻/사용법)

샘플북은 단어 설명을 10개까지만 제공합니다.
나머지 설명은 **peshare.com 정식판**에서 이어집니다.

수능 기출 문장

[21] Over time and with rereading, disparate entries, events, and happenstances could be rendered into insights and narratives about the self, and allowed for the formation of subjectivity.

hard

#879 빈도 1 설명 잠금

단어 설명 (뜻/사용법)

샘플북은 단어 설명을 10개까지만 제공합니다.
나머지 설명은 **peshare.com 정식판**에서 이어집니다.

수능 기출 문장

[37] In these and other instances of contingency pricing, the economic value of the service is hard to determine before the service, and providers develop a price that allows them to share the risks and rewards of delivering value to the buyer.

Harvard

#880 빈도 1 설명 잠금

단어 설명 (뜻/사용법)

샘플북은 단어 설명을 10개까지만 제공합니다.
나머지 설명은 **peshare.com 정식판**에서 이어집니다.

수능 기출 문장

[26] In 1960—1961, Luhmann had the chance to study sociology at Harvard University, where he was influenced by Talcott Parsons, one of the most famous social system theorists.

heart

#881 빈도 1 설명 잠금

단어 설명 (뜻/사용법)

샘플북은 단어 설명을 10개까지만 제공합니다.
나머지 설명은 **peshare.com 정식판**에서 이어집니다.

수능 기출 문장

[21] Coming of age in the 18th and 19th centuries, the personal diary became a centerpiece in the construction of a modern subjectivity, at the heart of which is the application of reason and critique to the understanding of world and self, which allowed the creation of a new kind of knowledge.

hide

#882 빈도 1 설명 잠금

단어 설명 (뜻/사용법)

샘플북은 단어 설명을 10개까지만 제공합니다.
나머지 설명은 **peshare.com 정식판**에서 이어집니다.

수능 기출 문장

[34] In the case of climate change, however, the sharp division of time into past, present, and future has been desperately misleading and has, most importantly, hidden from view the extent of the responsibility of those of us alive now.

hold

#883 빈도 1 설명 잠금

단어 설명 (뜻/사용법)

샘플북은 단어 설명을 10개까지만 제공합니다.
나머지 설명은 **peshare.com 정식판**에서 이어집니다.

수능 기출 문장

[20] The strategy is to analyze all the possible scenarios that the future holds and then to see what proportion of them lead to success or failure.

horizon

#884 빈도 1 설명 잠금

단어 설명 (뜻/사용법)

샘플북은 단어 설명을 10개까지만 제공합니다.
나머지 설명은 **peshare.com 정식판**에서 이어집니다.

수능 기출 문장

[39] (③) When working to fractionate issues of principle or precedent, parties may use the time horizon (when the principle goes into effect or how long it will last) as a way to fractionate the issue.

host

#885 빈도 1 설명 잠금

단어 설명 (뜻/사용법)

샘플북은 단어 설명을 10개까지만 제공합니다.
나머지 설명은 **peshare.com 정식판**에서 이어집니다.

수능 기출 문장

[29] As a form of expression, fashion contains a host of ambiguities, enabling individuals to recreate the meanings ③ associated with specific pieces of clothing.

identify

#886 빈도 1 설명 잠금

단어 설명 (뜻/사용법)

샘플북은 단어 설명을 10개까지만 제공합니다.
나머지 설명은 **peshare.com 정식판**에서 이어집니다.

수능 기출 문장

[18] I have always enjoyed watching birds in my yard and identifying them by sight and sound.

II

#887 빈도 1 설명 잠금

단어 설명 (뜻/사용법)

샘플북은 단어 설명을 10개까지만 제공합니다.
나머지 설명은 **peshare.com 정식판**에서 이어집니다.

수능 기출 문장

[26] After World War II, he studied law at the University of Freiburg until 1949.

illness

#888 빈도 1 설명 잠금

단어 설명 (뜻/사용법)

샘플북은 단어 설명을 10개까지만 제공합니다.
나머지 설명은 **peshare.com 정식판**에서 이어집니다.

수능 기출 문장

[39] (⑤) For example, a company may devise a family emergency leave plan that allows employees the opportunity to be away from the company for a period of no longer than three hours, and no more than once a month, for illness in the employee's immediate family.

illustrative

#889 빈도 1 설명 잠금

단어 설명 (뜻/사용법)

샘플북은 단어 설명을 10개까지만 제공합니다.
나머지 설명은 **peshare.com 정식판**에서 이어집니다.

수능 기출 문장

[33] Studying interactions on the dancefloor provides us with a number of illustrative examples of how individuals changing their own behavior in response to local information _____.

immediate

#890 빈도 1 설명 잠금

단어 설명 (뜻/사용법)

샘플북은 단어 설명을 10개까지만 제공합니다.
나머지 설명은 **peshare.com 정식판**에서 이어집니다.

수능 기출 문장

[39] (⑤) For example, a company may devise a family emergency leave plan that allows employees the opportunity to be away from the company for a period of no longer than three hours, and no more than once a month, for illness in the employee's immediate family.

impact

#891 빈도 1 설명 잠금

단어 설명 (뜻/사용법)

샘플북은 단어 설명을 10개까지만 제공합니다.
나머지 설명은 **peshare.com 정식판**에서 이어집니다.

수능 기출 문장

[35] ⑤ A quiet, authoritative and measured tone has so much more impact than slightly panicked shouting.

importance

#892 빈도 1 설명 잠금

단어 설명 (뜻/사용법)

샘플북은 단어 설명을 10개까지만 제공합니다.
나머지 설명은 **peshare.com 정식판**에서 이어집니다.

수능 기출 문장

[29] To understand how trends can ultimately give individuals power and freedom, one must first discuss fashion's importance as a basis for change.

importantly

#893 빈도 1 설명 잠금

단어 설명 (뜻/사용법)

샘플북은 단어 설명을 10개까지만 제공합니다.
나머지 설명은 **peshare.com 정식판**에서 이어집니다.

수능 기출 문장

[34] In the case of climate change, however, the sharp division of time into past, present, and future has been desperately misleading and has, most importantly, hidden from view the extent of the responsibility of those of us alive now.

impulse

#894 빈도 1 설명 잠금

단어 설명 (뜻/사용법)

샘플북은 단어 설명을 10개까지만 제공합니다.
나머지 설명은 **peshare.com 정식판**에서 이어집니다.

수능 기출 문장

[40] Craftsmanship names an enduring, basic human impulse, the desire to do a job well for its own sake.

incredibly

#895 빈도 1 설명 잠금

단어 설명 (뜻/사용법)

샘플북은 단어 설명을 10개까지만 제공합니다.
나머지 설명은 **peshare.com 정식판**에서 이어집니다.

수능 기출 문장

[35] ④ However, I would always advise that you use your loudest voice incredibly sparingly and avoid shouting as much as possible.

indeed

#896 빈도 1 설명 잠금

단어 설명 (뜻/사용법)

샘플북은 단어 설명을 10개까지만 제공합니다.
나머지 설명은 **peshare.com 정식판**에서 이어집니다.

수능 기출 문장

[38] (①) Indeed, what distinguishes a park from the broader category of public space is the representation of nature that parks are meant to embody.

Indonesia

#897 빈도 1 설명 잠금

단어 설명 (뜻/사용법)

샘플북은 단어 설명을 10개까지만 제공합니다.
나머지 설명은 **peshare.com 정식판**에서 이어집니다.

수능 기출 문장

[22] Due to their low acquisition and maintenance costs, cargo bicycles convey much potential in developed and developing countries alike, such as the becak (a three-wheeled bicycle) in Indonesia.

indoor

#898 빈도 1 설명 잠금

단어 설명 (뜻/사용법)

샘플북은 단어 설명을 10개까지만 제공합니다.
나머지 설명은 **peshare.com 정식판**에서 이어집니다.

수능 기출 문장

[38] (②) Public spaces include parks, concrete plazas, sidewalks, even indoor atriums.

inert

#899 빈도 1 설명 잠금

단어 설명 (뜻/사용법)

샘플북은 단어 설명을 10개까지만 제공합니다.
나머지 설명은 **peshare.com 정식판**에서 이어집니다.

수능 기출 문장

[38] Once parks are in place, they are no inert stage — their purposes and meanings are made and remade by planners and by park users.

inexpensively

#900 빈도 1 설명 잠금

단어 설명 (뜻/사용법)

샘플북은 단어 설명을 10개까지만 제공합니다.
나머지 설명은 **peshare.com 정식판**에서 이어집니다.

수능 기출 문장

[29] Fashion is among the simplest and cheapest methods of self-expression: clothes can be ④ inexpensively purchased while making it easy to convey notions of wealth, intellectual stature, relaxation or environmental consciousness, even if none of these is true.

inform

#901 빈도 1 설명 잠금

단어 설명 (뜻/사용법)

샘플북은 단어 설명을 10개까지만 제공합니다.
나머지 설명은 **peshare.com 정식판**에서 이어집니다.

수능 기출 문장

[23] If restaurant customers are informed of the calories in their meals, those who want to lose weight can make use of the information, leaving those who are unconcerned about calories unaffected.

informant

#902 빈도 1 설명 잠금

단어 설명 (뜻/사용법)

샘플북은 단어 설명을 10개까지만 제공합니다.
나머지 설명은 **peshare.com 정식판**에서 이어집니다.

수능 기출 문장

[29] The most common explanation offered by my informants as to why fashion is so appealing is ① that it constitutes a kind of theatrical costumery.

injury

#903 빈도 1 설명 잠금

단어 설명 (뜻/사용법)

샘플북은 단어 설명을 10개까지만 제공합니다.
나머지 설명은 **peshare.com 정식판**에서 이어집니다.

수능 기출 문장

[37] Contingency pricing is the major way that personal injury and certain consumer cases are billed.

insight

#904 빈도 1 설명 잠금

단어 설명 (뜻/사용법)

샘플북은 단어 설명을 10개까지만 제공합니다.
나머지 설명은 **peshare.com 정식판**에서 이어집니다.

수능 기출 문장

[21] Over time and with rereading, disparate entries, events, and happenstances could be rendered into insights and narratives about the self, and allowed for the formation of subjectivity.

inspection

#905 빈도 1 설명 잠금

단어 설명 (뜻/사용법)

샘플북은 단어 설명을 10개까지만 제공합니다.
나머지 설명은 **peshare.com 정식판**에서 이어집니다.

수능 기출 문장

[21] By making the self public in a private sphere, the self also became an object for self-inspection and self-critique.

instance

#906 빈도 1 설명 잠금

단어 설명 (뜻/사용법)

샘플북은 단어 설명을 10개까지만 제공합니다.
나머지 설명은 **peshare.com 정식판**에서 이어집니다.

수능 기출 문장

[37] In these and other instances of contingency pricing, the economic value of the service is hard to determine before the service, and providers develop a price that allows them to share the risks and rewards of delivering value to the buyer.

instruction

#907 빈도 1 설명 잠금

단어 설명 (뜻/사용법)

샘플북은 단어 설명을 10개까지만 제공합니다.
나머지 설명은 **peshare.com 정식판**에서 이어집니다.

수능 기출 문장

[35] ① The more confidently you give instructions, the higher the chance of a positive class response.

intellectual

#908 빈도 1 설명 잠금

단어 설명 (뜻/사용법)

샘플북은 단어 설명을 10개까지만 제공합니다.
나머지 설명은 **peshare.com 정식판**에서 이어집니다.

수능 기출 문장

[29] Fashion is among the simplest and cheapest methods of self-expression: clothes can be ④ inexpensively purchased while making it easy to convey notions of wealth, intellectual stature, relaxation or environmental consciousness, even if none of these is true.

interaction

#909 빈도 1 설명 잠금

단어 설명 (뜻/사용법)

샘플북은 단어 설명을 10개까지만 제공합니다.
나머지 설명은 **peshare.com 정식판**에서 이어집니다.

수능 기출 문장

[33] Studying interactions on the dancefloor provides us with a number of illustrative examples of how individuals changing their own behavior in response to local information _____.

interfere

#910 빈도 1 설명 잠금

단어 설명 (뜻/사용법)

샘플북은 단어 설명을 10개까지만 제공합니다.
나머지 설명은 **peshare.com 정식판**에서 이어집니다.

수능 기출 문장

[23] Disclosure does not interfere with, and should even promote, the autonomy (and quality) of individual decision-making.

intertwine

#911 빈도 1 설명 잠금

단어 설명 (뜻/사용법)

샘플북은 단어 설명을 10개까지만 제공합니다.
나머지 설명은 **peshare.com 정식판**에서 이어집니다.

수능 기출 문장

[34] * segregation: 분리 ** intertwine: 뒤얽히게 하다 *** obscure: 흐릿하게 하다

intertwined

#912 빈도 1 설명 잠금

단어 설명 (뜻/사용법)

샘플북은 단어 설명을 10개까지만 제공합니다.
나머지 설명은 **peshare.com 정식판**에서 이어집니다.

수능 기출 문장

[34] The narrowing of our consciousness of time smooths the way to divorcing ourselves from responsibility for developments in the past and the future with which our lives are in fact deeply intertwined.

intuition

#913 빈도 1 설명 잠금

단어 설명 (뜻/사용법)

샘플북은 단어 설명을 10개까지만 제공합니다.
나머지 설명은 **peshare.com 정식판**에서 이어집니다.

수능 기출 문장

[20] Trusting our intuition to make the choice often ends up with us making a suboptimal choice.

join

#914 빈도 1 설명 잠금

단어 설명 (뜻/사용법)

샘플북은 단어 설명을 10개까지만 제공합니다.
나머지 설명은 **peshare.com 정식판**에서 이어집니다.

수능 기출 문장

[18] I would love to join your club, but your website appears to be under construction.

journalistic

#915 빈도 1 설명 잠금

단어 설명 (뜻/사용법)

샘플북은 단어 설명을 10개까지만 제공합니다.
나머지 설명은 **peshare.com 정식판**에서 이어집니다.

수능 기출 문장

[31] In discharging their usual responsibilities of description and commentary, reporters' accounts of sports events are eagerly consulted by sports fans, while in their broader journalistic role of covering sport in its many forms, sports journalists are among the most visible of all contemporary writers.

journey

#916 빈도 1 설명 잠금

단어 설명 (뜻/사용법)

샘플북은 단어 설명을 10개까지만 제공합니다.
나머지 설명은 **peshare.com 정식판**에서 이어집니다.

수능 기출 문장

[20] At every step in our journey through life we encounter junctions with many different pathways leading into the distance.

Ken

#917 빈도 1 설명 잠금

단어 설명 (뜻/사용법)

샘플북은 단어 설명을 10개까지만 제공합니다.
나머지 설명은 **peshare.com 정식판**에서 이어집니다.

수능 기출 문장

[19] Recognizing how she felt about her failure, Ken, her teammate, approached her and said, “Jamie, even though you didn’t set a personal best time today, your performances have improved dramatically.

knowledge

#918 빈도 1 설명 잠금

단어 설명 (뜻/사용법)

샘플북은 단어 설명을 10개까지만 제공합니다.
나머지 설명은 **peshare.com 정식판**에서 이어집니다.

수능 기출 문장

[21] Coming of age in the 18th and 19th centuries, the personal diary became a centerpiece in the construction of a modern subjectivity, at the heart of which is the application of reason and critique to the understanding of world and self, which allowed the creation of a new kind of knowledge.

labor

#919 빈도 1 설명 잠금

단어 설명 (뜻/사용법)

샘플북은 단어 설명을 10개까지만 제공합니다.
나머지 설명은 **peshare.com 정식판**에서 이어집니다.

수능 기출 문장

[40] Craftsmanship cuts a far wider swath than skilled manual labor; it serves the computer programmer, the doctor, and the artist; parenting improves when it is practiced as a skilled craft, as does citizenship.

landscape

#920 빈도 1 설명 잠금

단어 설명 (뜻/사용법)

샘플북은 단어 설명을 10개까지만 제공합니다.
나머지 설명은 **peshare.com 정식판**에서 이어집니다.

수능 기출 문장

[38] (⑤) What's behind this idea is not only landscape architects' desire to design aesthetically suggestive park spaces, but a much longer history of Western thought that envisions cities and nature as antithetical spaces and oppositional forces.

lane

#921 빈도 1 설명 잠금

단어 설명 (뜻/사용법)

샘플북은 단어 설명을 10개까지만 제공합니다.
나머지 설명은 **peshare.com 정식판**에서 이어집니다.

수능 기출 문장

[22] Using bicycles as cargo vehicles is particularly encouraged when combined with policies that restrict motor vehicle access to specific areas of a city, such as downtown or commercial districts, or with the extension of dedicated bike lanes.

large

#922 빈도 1 설명 잠금

단어 설명 (뜻/사용법)

샘플북은 단어 설명을 10개까지만 제공합니다.
나머지 설명은 **peshare.com 정식판**에서 이어집니다.

수능 기출 문장

[39] Negotiators should try to find ways to slice a large issue into smaller pieces, known as using salami tactics.

later

#923 빈도 1 설명 잠금

단어 설명 (뜻/사용법)

샘플북은 단어 설명을 10개까지만 제공합니다.
나머지 설명은 **peshare.com 정식판**에서 이어집니다.

수능 기출 문장

[26] Later, Luhmann developed his own social system theory.

latter

#924 빈도 1 설명 잠금

단어 설명 (뜻/사용법)

샘플북은 단어 설명을 10개까지만 제공합니다.
나머지 설명은 **peshare.com 정식판**에서 이어집니다.

수능 기출 문장

[22] The latter have the potential to become a preferred ‘last-mile’ vehicle, particularly in high-density and congested areas.

lease

#925 빈도 1 설명 잠금

단어 설명 (뜻/사용법)

샘플북은 단어 설명을 10개까지만 제공합니다.
나머지 설명은 **peshare.com 정식판**에서 이어집니다.

수능 기출 문장

[39] (②) For example, compensation demands can be divided into cents-per-hour increments or lease rates can be quoted as dollars per square foot.

leonard

#926 빈도 1 설명 잠금

단어 설명 (뜻/사용법)

샘플북은 단어 설명을 10개까지만 제공합니다.
나머지 설명은 **peshare.com 정식판**에서 이어집니다.

수능 기출 문장

[32] If, as the noted linguist Leonard Bloomfield argued, the way a person talks is a "composite result of what he has heard before," then language innovation would happen where the most people heard and talked to the most other people.

like

#927 빈도 1 설명 잠금

단어 설명 (뜻/사용법)

샘플북은 단어 설명을 10개까지만 제공합니다.
나머지 설명은 **peshare.com 정식판**에서 이어집니다.

수능 기출 문장

[18] I would like to know how to sign up for the club.

line

#928 빈도 1 설명 잠금

단어 설명 (뜻/사용법)

샘플북은 단어 설명을 10개까지만 제공합니다.
나머지 설명은 **peshare.com 정식판**에서 이어집니다.

수능 기출 문장

[19] Putting all of her energy into her last steps of the running race, Jamie crossed the finish line.

linguist

#929 빈도 1 설명 잠금

단어 설명 (뜻/사용법)

샘플북은 단어 설명을 10개까지만 제공합니다.
나머지 설명은 **peshare.com 정식판**에서 이어집니다.

수능 기출 문장

[32] If, as the noted linguist Leonard Bloomfield argued, the way a person talks is a "composite result of what he has heard before," then language innovation would happen where the most people heard and talked to the most other people.

local

#930 빈도 1 설명 잠금

단어 설명 (뜻/사용법)

샘플북은 단어 설명을 10개까지만 제공합니다.
나머지 설명은 **peshare.com 정식판**에서 이어집니다.

수능 기출 문장

[33] Studying interactions on the dancefloor provides us with a number of illustrative examples of how individuals changing their own behavior in response to local information _____.

localize

#931 빈도 1 설명 잠금

단어 설명 (뜻/사용법)

샘플북은 단어 설명을 10개까지만 제공합니다.
나머지 설명은 **peshare.com 정식판**에서 이어집니다.

수능 기출 문장

[24] Consequently, after localized brain damage, it is possible to see certain aspects of an object and not others.

locate

#932 빈도 1 설명 잠금

단어 설명 (뜻/사용법)

샘플북은 단어 설명을 10개까지만 제공합니다.
나머지 설명은 **peshare.com 정식판**에서 이어집니다.

수능 기출 문장

[29] Clothes are part of how people present ② them to the world, and fashion locates them in the present, relative to what is happening in society and to fashion's own history.

lose

#933 빈도 1 설명 잠금

단어 설명 (뜻/사용법)

샘플북은 단어 설명을 10개까지만 제공합니다.
나머지 설명은 **peshare.com 정식판**에서 이어집니다.

수능 기출 문장

[23] If restaurant customers are informed of the calories in their meals, those who want to lose weight can make use of the information, leaving those who are unconcerned about calories unaffected.

loudest

#934 빈도 1 설명 잠금

단어 설명 (뜻/사용법)

샘플북은 단어 설명을 10개까지만 제공합니다.
나머지 설명은 **peshare.com 정식판**에서 이어집니다.

수능 기출 문장

[35] ④ However, I would always advise that you use your loudest voice incredibly sparingly and avoid shouting as much as possible.

loudly

#935 빈도 1 설명 잠금

단어 설명 (뜻/사용법)

샘플북은 단어 설명을 10개까지만 제공합니다.
나머지 설명은 **peshare.com 정식판**에서 이어집니다.

수능 기출 문장

[35] ② There are times when being able to project your voice loudly will be very useful when working in school, and knowing that you can cut through a noisy classroom, dinner hall or playground is a great skill to have.

low

#936 빈도 1 설명 잠금

단어 설명 (뜻/사용법)

샘플북은 단어 설명을 10개까지만 제공합니다.
나머지 설명은 **peshare.com 정식판**에서 이어집니다.

수능 기출 문장

[22] Due to their low acquisition and maintenance costs, cargo bicycles convey much potential in developed and developing countries alike, such as the becak (a three-wheeled bicycle) in Indonesia.

Lower

#937 빈도 1 설명 잠금

단어 설명 (뜻/사용법)

샘플북은 단어 설명을 10개까지만 제공합니다.
나머지 설명은 **peshare.com 정식판**에서 이어집니다.

수능 기출 문장

[26] Early in his career, he worked for the State of Lower Saxony, where he was in charge of educational reform.

lowest

#938 빈도 1 설명 잠금

단어 설명 (뜻/사용법)

샘플북은 단어 설명을 10개까지만 제공합니다.
나머지 설명은 **peshare.com 정식판**에서 이어집니다.

수능 기출 문장

[25] ④ In the 55 year-olds and older group, the percentage of those who chose Big /Small City among the three preferred types of place to live was the lowest .

magical

#939 빈도 1 설명 잠금

단어 설명 (뜻/사용법)

샘플북은 단어 설명을 10개까지만 제공합니다.
나머지 설명은 **peshare.com 정식판**에서 이어집니다.

수능 기출 문장

[30] The longer we continue to believe that computers will take us to a magical new world, the longer we will ⑤ maintain their natural fusion with our lives, the hallmark of every major movement that aspires to be called a socioeconomic revolution.

maintain

#940 빈도 1 설명 잠금

단어 설명 (뜻/사용법)

샘플북은 단어 설명을 10개까지만 제공합니다.
나머지 설명은 **peshare.com 정식판**에서 이어집니다.

수능 기출 문장

[30] The longer we continue to believe that computers will take us to a magical new world, the longer we will ⑤ maintain their natural fusion with our lives, the hallmark of every major movement that aspires to be called a socioeconomic revolution.

maintenance

#941 빈도 1 설명 잠금

단어 설명 (뜻/사용법)

샘플북은 단어 설명을 10개까지만 제공합니다.
나머지 설명은 **peshare.com 정식판**에서 이어집니다.

수능 기출 문장

[22] Due to their low acquisition and maintenance costs, cargo bicycles convey much potential in developed and developing countries alike, such as the becak (a three-wheeled bicycle) in Indonesia.

making

#942 빈도 1 설명 잠금

단어 설명 (뜻/사용법)

샘플북은 단어 설명을 10개까지만 제공합니다.
나머지 설명은 **peshare.com 정식판**에서 이어집니다.

수능 기출 문장

[20] Trusting our intuition to make the choice often ends up with us making a suboptimal choice.

[21] By making the self public in a private sphere, the self also became an object for self-inspection and self-critique.

[23] Disclosure does not interfere with, and should even promote, the autonomy (and quality) of individual decision-making.

[29] Fashion is among the simplest and cheapest methods of self-expression: clothes can be ④ inexpensively purchased while making it easy to convey notions of wealth, intellectual stature, relaxation or environmental consciousness, even if none of these is true.

manage

#943 빈도 1 설명 잠금

단어 설명 (뜻/사용법)

샘플북은 단어 설명을 10개까지만 제공합니다.
나머지 설명은 **peshare.com 정식판**에서 이어집니다.

수능 기출 문장

[20] The mathematical theory of probability hasn't eliminated risk, but it allows us to manage that risk more effectively.

manual

#944 빈도 1 설명 잠금

단어 설명 (뜻/사용법)

샘플북은 단어 설명을 10개까지만 제공합니다.
나머지 설명은 **peshare.com 정식판**에서 이어집니다.

수능 기출 문장

[40] Craftsmanship cuts a far wider swath than skilled manual labor; it serves the computer programmer, the doctor, and the artist; parenting improves when it is practiced as a skilled craft, as does citizenship.

manufacturer

#945 빈도 1 설명 잠금

단어 설명 (뜻/사용법)

샘플북은 단어 설명을 10개까지만 제공합니다.
나머지 설명은 **peshare.com 정식판**에서 이어집니다.

수능 기출 문장

[23] If automobile manufacturers are required to measure and publicize the safety characteristics of cars, potential car purchasers can trade safety concerns against other attributes, such as price and styling.

map

#946 빈도 1 설명 잠금

단어 설명 (뜻/사용법)

샘플북은 단어 설명을 10개까지만 제공합니다.
나머지 설명은 **peshare.com 정식판**에서 이어집니다.

수능 기출 문장

[20] This gives you a much better map of the future on which to base your decisions about which path to choose.

mass

#947 빈도 1 설명 잠금

단어 설명 (뜻/사용법)

샘플북은 단어 설명을 10개까지만 제공합니다.
나머지 설명은 **peshare.com 정식판**에서 이어집니다.

수능 기출 문장

[26] He researched a variety of subjects, including mass media and law.

mathematical

#948 빈도 1 설명 잠금

단어 설명 (뜻/사용법)

샘플북은 단어 설명을 10개까지만 제공합니다.
나머지 설명은 **peshare.com 정식판**에서 이어집니다.

수능 기출 문장

[20] The mathematical theory of probability hasn't eliminated risk, but it allows us to manage that risk more effectively.

meal

#949 빈도 1 설명 잠금

단어 설명 (뜻/사용법)

샘플북은 단어 설명을 10개까지만 제공합니다.
나머지 설명은 **peshare.com 정식판**에서 이어집니다.

수능 기출 문장

[23] If restaurant customers are informed of the calories in their meals, those who want to lose weight can make use of the information, leaving those who are unconcerned about calories unaffected.

mean

#950 빈도 1 설명 잠금

단어 설명 (뜻/사용법)

샘플북은 단어 설명을 10개까지만 제공합니다.
나머지 설명은 **peshare.com 정식판**에서 이어집니다.

수능 기출 문장

[38] (①) Indeed, what distinguishes a park from the broader category of public space is the representation of nature that parks are meant to embody.

measurable

#951 빈도 1 설명 잠금

단어 설명 (뜻/사용법)

샘플북은 단어 설명을 10개까지만 제공합니다.
나머지 설명은 **peshare.com 정식판**에서 이어집니다.

수능 기출 문장

[39] (①) Issues that can be expressed in quantitative, measurable units are easy to slice.

measure

#952 빈도 1 설명 잠금

단어 설명 (뜻/사용법)

샘플북은 단어 설명을 10개까지만 제공합니다.
나머지 설명은 **peshare.com 정식판**에서 이어집니다.

수능 기출 문장

[23] If automobile manufacturers are required to measure and publicize the safety characteristics of cars, potential car purchasers can trade safety concerns against other attributes, such as price and styling.

measured

#953 빈도 1 설명 잠금

단어 설명 (뜻/사용법)

샘플북은 단어 설명을 10개까지만 제공합니다.
나머지 설명은 **peshare.com 정식판**에서 이어집니다.

수능 기출 문장

[35] ⑤ A quiet, authoritative and measured tone has so much more impact than slightly panicked shouting.

medium

#954 빈도 1 설명 잠금

단어 설명 (뜻/사용법)

샘플북은 단어 설명을 10개까지만 제공합니다.
나머지 설명은 **peshare.com 정식판**에서 이어집니다.

수능 기출 문장

[31] There is something deeply paradoxical about the professional status of sports journalism, especially in the medium of print.

metallic

#955 빈도 1 설명 잠금

단어 설명 (뜻/사용법)

샘플북은 단어 설명을 10개까지만 제공합니다.
나머지 설명은 **peshare.com 정식판**에서 이어집니다.

수능 기출 문장

[30] The hype promises that we will leave our boring lives, put on goggles and body suits, and enter some metallic, three-dimensional, multimedia otherworld.

method

#956 빈도 1 설명 잠금

단어 설명 (뜻/사용법)

샘플북은 단어 설명을 10개까지만 제공합니다.
나머지 설명은 **peshare.com 정식판**에서 이어집니다.

수능 기출 문장

[29] Fashion is among the simplest and cheapest methods of self-expression: clothes can be ④ inexpensively purchased while making it easy to convey notions of wealth, intellectual stature, relaxation or environmental consciousness, even if none of these is true.

might

#957 빈도 1 설명 잠금

단어 설명 (뜻/사용법)

샘플북은 단어 설명을 10개까지만 제공합니다.
나머지 설명은 **peshare.com 정식판**에서 이어집니다.

수능 기출 문장

[24] Even today, you might find it surprising to learn about people who see an object without seeing where it is, or see it without seeing whether it is moving.

mile

#958 빈도 1 설명 잠금

단어 설명 (뜻/사용법)

샘플북은 단어 설명을 10개까지만 제공합니다.
나머지 설명은 **peshare.com 정식판**에서 이어집니다.

수능 기출 문장

[22] The latter have the potential to become a preferred ‘last-mile’ vehicle, particularly in high-density and congested areas.

modern

#959 빈도 1 설명 잠금

단어 설명 (뜻/사용법)

샘플북은 단어 설명을 10개까지만 제공합니다.
나머지 설명은 **peshare.com 정식판**에서 이어집니다.

수능 기출 문장

[21] Coming of age in the 18th and 19th centuries, the personal diary became a centerpiece in the construction of a modern subjectivity, at the heart of which is the application of reason and critique to the understanding of world and self, which allowed the creation of a new kind of knowledge.

moment

#960 빈도 1 설명 잠금

단어 설명 (뜻/사용법)

샘플북은 단어 설명을 10개까지만 제공합니다.
나머지 설명은 **peshare.com 정식판**에서 이어집니다.

수능 기출 문장

[38] Moments of park creation are particularly telling, however, for they reveal and actualize ideas about nature and its relationship to urban society.

money

#961 빈도 1 설명 잠금

단어 설명 (뜻/사용법)

샘플북은 단어 설명을 10개까지만 제공합니다.
나머지 설명은 **peshare.com 정식판**에서 이어집니다.

수능 기출 문장

[37] In this approach, lawyers do not receive fees or payment until the case is settled, when they are paid a percentage of the money that the client receives.

mother

#962 빈도 1 설명 잠금

단어 설명 (뜻/사용법)

샘플북은 단어 설명을 10개까지만 제공합니다.
나머지 설명은 **peshare.com 정식판**에서 이어집니다.

수능 기출 문장

[34] We understand that the segregation of our consciousness into present, past, and future is both a fiction and an oddly self-referential framework; your present was part of your mother's future, and your children's past will be in part your present.

motivate

#963 빈도 1 설명 잠금

단어 설명 (뜻/사용법)

샘플북은 단어 설명을 10개까지만 제공합니다.
나머지 설명은 **peshare.com 정식판**에서 이어집니다.

수능 기출 문장

[19] Jamie, now motivated to keep pushing for her goal, replied with a smile.

motorness

#964 빈도 1 설명 잠금

단어 설명 (뜻/사용법)

샘플북은 단어 설명을 10개까지만 제공합니다.
나머지 설명은 **peshare.com 정식판**에서 이어집니다.

수능 기출 문장

[30] This ② absorption has been so complete that we refer to all these tools with names that declare their usage, not their “ motorness .”

motorspace

#965 빈도 1 설명 잠금

단어 설명 (뜻/사용법)

샘플북은 단어 설명을 10개까지만 제공합니다.
나머지 설명은 **peshare.com 정식판**에서 이어집니다.

수능 기출 문장

[30] When the Industrial Revolution arrived with its great innovation, the motor, we didn't leave our world to go to some ① remote motorspace!

move

#966 빈도 1 설명 잠금

단어 설명 (뜻/사용법)

샘플북은 단어 설명을 10개까지만 제공합니다.
나머지 설명은 **peshare.com 정식판**에서 이어집니다.

수능 기출 문장

[24] Even today, you might find it surprising to learn about people who see an object without seeing where it is, or see it without seeing whether it is moving.

multimedia

#967 빈도 1 설명 잠금

단어 설명 (뜻/사용법)

샘플북은 단어 설명을 10개까지만 제공합니다.
나머지 설명은 **peshare.com 정식판**에서 이어집니다.

수능 기출 문장

[30] The hype promises that we will leave our boring lives, put on goggles and body suits, and enter some metallic, three-dimensional, multimedia otherworld.

muscle

#968 빈도 1 설명 잠금

단어 설명 (뜻/사용법)

샘플북은 단어 설명을 10개까지만 제공합니다.
나머지 설명은 **peshare.com 정식판**에서 이어집니다.

수능 기출 문장

[24] Cells that help your hand muscles reach out to an object need to know the size and location of the object, but they don't need to know about color.

music

#969 빈도 1 설명 잠금

단어 설명 (뜻/사용법)

샘플북은 단어 설명을 10개까지만 제공합니다.
나머지 설명은 **peshare.com 정식판**에서 이어집니다.

수능 기출 문장

[32] Cities have long been dynamos of social possibility, foundries of art, music, and fashion.

narrative

#970 빈도 1 설명 잠금

단어 설명 (뜻/사용법)

샘플북은 단어 설명을 10개까지만 제공합니다.
나머지 설명은 **peshare.com 정식판**에서 이어집니다.

수능 기출 문장

[21] Over time and with rereading, disparate entries, events, and happenstances could be rendered into insights and narratives about the self, and allowed for the formation of subjectivity.

narrowing

#971 빈도 1 설명 잠금

단어 설명 (뜻/사용법)

샘플북은 단어 설명을 10개까지만 제공합니다.
나머지 설명은 **peshare.com 정식판**에서 이어집니다.

수능 기출 문장

[34] The narrowing of our consciousness of time smooths the way to divorcing ourselves from responsibility for developments in the past and the future with which our lives are in fact deeply intertwined.

naturally

#972 빈도 1 설명 잠금

단어 설명 (뜻/사용법)

샘플북은 단어 설명을 10개까지만 제공합니다.
나머지 설명은 **peshare.com 정식판**에서 이어집니다.

수능 기출 문장

[34] It is that the realities are obscured from view by the partitioning of time, and so questions of responsibility toward the past and future do not arise naturally.

neglect

#973 빈도 1 설명 잠금

단어 설명 (뜻/사용법)

샘플북은 단어 설명을 10개까지만 제공합니다.
나머지 설명은 **peshare.com 정식판**에서 이어집니다.

수능 기출 문장

[23] Regulatory mandates are blunt swords; they tend to neglect diversity and may have serious unintended adverse effects.

negotiator

#974 빈도 1 설명 잠금

단어 설명 (뜻/사용법)

샘플북은 단어 설명을 10개까지만 제공합니다.
나머지 설명은 **peshare.com 정식판**에서 이어집니다.

수능 기출 문장

[39] Negotiators should try to find ways to slice a large issue into smaller pieces, known as using salami tactics.

Netherlands

#975 빈도 1 설명 잠금

단어 설명 (뜻/사용법)

샘플북은 단어 설명을 10개까지만 제공합니다.
나머지 설명은 **peshare.com 정식판**에서 이어집니다.

수능 기출 문장

[22] In locations where bicycle use is high, such as the Netherlands, delivery bicycles are also used to carry personal cargo (e.g. groceries).

news

#976 빈도 1 설명 잠금

단어 설명 (뜻/사용법)

샘플북은 단어 설명을 10개까지만 제공합니다.
나머지 설명은 **peshare.com 정식판**에서 이어집니다.

수능 기출 문장

[31] Yet sports journalists do not have a standing in their profession that corresponds to the size of their readerships or of their pay packets, with the old saying (now reaching the status of cliché) that sport is the ‘toy department of the news media’ still readily to hand as a dismissal of the worth of what sports journalists do.

Niklas

#977 빈도 1 설명 잠금

단어 설명 (뜻/사용법)

샘플북은 단어 설명을 10개까지만 제공합니다.
나머지 설명은 **peshare.com 정식판**에서 이어집니다.

수능 기출 문장

[26] Niklas Luhmann, a renowned sociologist of the twentieth century, was born in Lüneburg, Germany in 1927.

noise

#978 빈도 1 설명 잠금

단어 설명 (뜻/사용법)

샘플북은 단어 설명을 10개까지만 제공합니다.
나머지 설명은 **peshare.com 정식판**에서 이어집니다.

수능 기출 문장

[35] ③ In order to address serious noise issues in school, students, parents and teachers should search for a solution together.

noisy

#979 빈도 1 설명 잠금

단어 설명 (뜻/사용법)

샘플북은 단어 설명을 10개까지만 제공합니다.
나머지 설명은 **peshare.com 정식판**에서 이어집니다.

수능 기출 문장

[35] ② There are times when being able to project your voice loudly will be very useful when working in school, and knowing that you can cut through a noisy classroom, dinner hall or playground is a great skill to have.

none

#980 빈도 1 설명 잠금

단어 설명 (뜻/사용법)

샘플북은 단어 설명을 10개까지만 제공합니다.
나머지 설명은 **peshare.com 정식판**에서 이어집니다.

수능 기출 문장

[29] Fashion is among the simplest and cheapest methods of self-expression: clothes can be ④ inexpensively purchased while making it easy to convey notions of wealth, intellectual stature, relaxation or environmental consciousness, even if none of these is true.

note

#981 빈도 1 설명 잠금

단어 설명 (뜻/사용법)

샘플북은 단어 설명을 10개까지만 제공합니다.
나머지 설명은 **peshare.com 정식판**에서 이어집니다.

수능 기출 문장

[32] If, as the noted linguist Leonard Bloomfield argued, the way a person talks is a "composite result of what he has heard before," then language innovation would happen where the most people heard and talked to the most other people.

notion

#982 빈도 1 설명 잠금

단어 설명 (뜻/사용법)

샘플북은 단어 설명을 10개까지만 제공합니다.
나머지 설명은 **peshare.com 정식판**에서 이어집니다.

수능 기출 문장

[29] Fashion is among the simplest and cheapest methods of self-expression: clothes can be ④ inexpensively purchased while making it easy to convey notions of wealth, intellectual stature, relaxation or environmental consciousness, even if none of these is true.

obsession

#983 빈도 1 설명 잠금

단어 설명 (뜻/사용법)

샘플북은 단어 설명을 10개까지만 제공합니다.
나머지 설명은 **peshare.com 정식판**에서 이어집니다.

수능 기출 문장

[40] The craftsman often faces conflicting objective standards of excellence; the desire to do something well for its own sake can be weakened by competitive pressure, by frustration, or by obsession.

occasion

#984 빈도 1 설명 잠금

단어 설명 (뜻/사용법)

샘플북은 단어 설명을 10개까지만 제공합니다.
나머지 설명은 **peshare.com 정식판**에서 이어집니다.

수능 기출 문장

[29] Trends constantly suggest new opportunities for individuals to restage themselves, representing occasions for change.

oddly

#985 빈도 1 설명 잠금

단어 설명 (뜻/사용법)

샘플북은 단어 설명을 10개까지만 제공합니다.
나머지 설명은 **peshare.com 정식판**에서 이어집니다.

수능 기출 문장

[34] We understand that the segregation of our consciousness into present, past, and future is both a fiction and an oddly self-referential framework; your present was part of your mother's future, and your children's past will be in part your present.

off

#986 빈도 1 설명 잠금

단어 설명 (뜻/사용법)

샘플북은 단어 설명을 10개까지만 제공합니다.
나머지 설명은 **peshare.com 정식판**에서 이어집니다.

수능 기출 문장

[32] It spreads outward, in a manner not unlike transmissible disease, which itself typically “takes off” in cities.

offer

#987 빈도 1 설명 잠금

단어 설명 (뜻/사용법)

샘플북은 단어 설명을 10개까지만 제공합니다.
나머지 설명은 **peshare.com 정식판**에서 이어집니다.

수능 기출 문장

[29] The most common explanation offered by my informants as to why fashion is so appealing is ① that it constitutes a kind of theatrical costumery.

older

#988 빈도 1 설명 잠금

단어 설명 (뜻/사용법)

샘플북은 단어 설명을 10개까지만 제공합니다.
나머지 설명은 **peshare.com 정식판**에서 이어집니다.

수능 기출 문장

[25] ④ In the 55 year-olds and older group, the percentage of those who chose Big /Small City among the three preferred types of place to live was the lowest.

opening

#989 빈도 1 설명 잠금

단어 설명 (뜻/사용법)

샘플북은 단어 설명을 10개까지만 제공합니다.
나머지 설명은 **peshare.com 정식판**에서 이어집니다.

수능 기출 문장

[29] Fashion can also strengthen agency in various ways, ⑤ opening up space for action.

operation

#990 빈도 1 설명 잠금

단어 설명 (뜻/사용법)

샘플북은 단어 설명을 10개까지만 제공합니다.
나머지 설명은 **peshare.com 정식판**에서 이어집니다.

수능 기출 문장

[23] An important advantage of disclosure, as opposed to more aggressive forms of regulation, is its flexibility and respect for the operation of free markets.

oppose

#991 빈도 1 설명 잠금

단어 설명 (뜻/사용법)

샘플북은 단어 설명을 10개까지만 제공합니다.
나머지 설명은 **peshare.com 정식판**에서 이어집니다.

수능 기출 문장

[23] An important advantage of disclosure, as opposed to more aggressive forms of regulation, is its flexibility and respect for the operation of free markets.

oppositional

#992 빈도 1 설명 잠금

단어 설명 (뜻/사용법)

샘플북은 단어 설명을 10개까지만 제공합니다.
나머지 설명은 **peshare.com 정식판**에서 이어집니다.

수능 기출 문장

[38] (⑤) What's behind this idea is not only landscape architects' desire to design aesthetically suggestive park spaces, but a much longer history of Western thought that envisions cities and nature as antithetical spaces and oppositional forces.

order

#993 빈도 1 설명 잠금

단어 설명 (뜻/사용법)

샘플북은 단어 설명을 10개까지만 제공합니다.
나머지 설명은 **peshare.com 정식판**에서 이어집니다.

수능 기출 문장

[35] ③ In order to address serious noise issues in school, students, parents and teachers should search for a solution together.

organism

#994 빈도 1 설명 잠금

단어 설명 (뜻/사용법)

샘플북은 단어 설명을 10개까지만 제공합니다.
나머지 설명은 **peshare.com 정식판**에서 이어집니다.

수능 기출 문장

[36] That's a clever trick, because producing spines and a helmet is costly, in terms of energy, and conserving energy is essential for an organism's ability to survive and reproduce.

otherworld

#995 빈도 1 설명 잠금

단어 설명 (뜻/사용법)

샘플북은 단어 설명을 10개까지만 제공합니다.
나머지 설명은 **peshare.com 정식판**에서 이어집니다.

수능 기출 문장

[30] The hype promises that we will leave our boring lives, put on goggles and body suits, and enter some metallic, three-dimensional, multimedia otherworld.

ourselves

#996 빈도 1 설명 잠금

단어 설명 (뜻/사용법)

샘플북은 단어 설명을 10개까지만 제공합니다.
나머지 설명은 **peshare.com 정식판**에서 이어집니다.

수능 기출 문장

[34] The narrowing of our consciousness of time smooths the way to divorcing ourselves from responsibility for developments in the past and the future with which our lives are in fact deeply intertwined.

outgrowth

#997 빈도 1 설명 잠금

단어 설명 (뜻/사용법)

샘플북은 단어 설명을 10개까지만 제공합니다.
나머지 설명은 **peshare.com 정식판**에서 이어집니다.

수능 기출 문장

[32] Slang, or, if you prefer, “lexical innovation,” has always started in cities — an outgrowth of all those different people so frequently exposed to one another.

outside

#998 빈도 1 설명 잠금

단어 설명 (뜻/사용법)

샘플북은 단어 설명을 10개까지만 제공합니다.
나머지 설명은 **peshare.com 정식판**에서 이어집니다.

수능 기출 문장

[33] The entrance to a honeybee colony, often referred to as the dancefloor, is a market place for information about the state of the colony and the environment outside the hive.

outward

#999 빈도 1 설명 잠금

단어 설명 (뜻/사용법)

샘플북은 단어 설명을 10개까지만 제공합니다.
나머지 설명은 **peshare.com 정식판**에서 이어집니다.

수능 기출 문장

[32] It spreads outward, in a manner not unlike transmissible disease, which itself typically “takes off” in cities.

overall

#1000 빈도 1 설명 잠금

단어 설명 (뜻/사용법)

샘플북은 단어 설명을 10개까지만 제공합니다.
나머지 설명은 **peshare.com 정식판**에서 이어집니다.

수능 기출 문장

[33] Since receiver bees will only accept water if they require it, either for themselves or to pass on to other bees and brood, this unloading time is correlated with the colony's overall need of water.

packet

#1001 빈도 1 설명 잠금

단어 설명 (뜻/사용법)

샘플북은 단어 설명을 10개까지만 제공합니다.
나머지 설명은 **peshare.com 정식판**에서 이어집니다.

수능 기출 문장

[31] Yet sports journalists do not have a standing in their profession that corresponds to the size of their readerships or of their pay packets, with the old saying (now reaching the status of cliché) that sport is the 'toy department of the news media' still readily to hand as a dismissal of the worth of what sports journalists do.

panicked

#1002 빈도 1 설명 잠금

단어 설명 (뜻/사용법)

샘플북은 단어 설명을 10개까지만 제공합니다.
나머지 설명은 **peshare.com 정식판**에서 이어집니다.

수능 기출 문장

[35] ⑤ A quiet, authoritative and measured tone has so much more impact than slightly panicked shouting.

parent

#1003 빈도 1 설명 잠금

단어 설명 (뜻/사용법)

샘플북은 단어 설명을 10개까지만 제공합니다.
나머지 설명은 **peshare.com 정식판**에서 이어집니다.

수능 기출 문장

[35] ③ In order to address serious noise issues in school, students, parents and teachers should search for a solution together.

parenting

#1004 빈도 1 설명 잠금

단어 설명 (뜻/사용법)

샘플북은 단어 설명을 10개까지만 제공합니다.
나머지 설명은 **peshare.com 정식판**에서 이어집니다.

수능 기출 문장

[40] Craftsmanship cuts a far wider swath than skilled manual labor; it serves the computer programmer, the doctor, and the artist; parenting improves when it is practiced as a skilled craft, as does citizenship.

Parks

#1005 빈도 1 설명 잠금

단어 설명 (뜻/사용법)

샘플북은 단어 설명을 10개까지만 제공합니다.
나머지 설명은 **peshare.com 정식판**에서 이어집니다.

수능 기출 문장

[38] (①) Indeed, what distinguishes a park from the broader category of public space is the representation of nature that parks are meant to embody.

[38] (②) Public spaces include parks, concrete plazas, sidewalks, even indoor atriums.

[38] (③) Parks typically have trees, grass, and other plants as their central features.

[38] Once parks are in place, they are no inert stage — their purposes and meanings are made and remade by planners and by park users.

[38] Parks take the shape demanded by the cultural concerns of their time.

Parsons

#1006 빈도 1 설명 잠금

단어 설명 (뜻/사용법)

샘플북은 단어 설명을 10개까지만 제공합니다.
나머지 설명은 **peshare.com 정식판**에서 이어집니다.

수능 기출 문장

[26] In 1960—1961, Luhmann had the chance to study sociology at Harvard University, where he was influenced by Talcott Parsons, one of the most famous social system theorists.

partition

#1007 빈도 1 설명 잠금

단어 설명 (뜻/사용법)

샘플북은 단어 설명을 10개까지만 제공합니다.
나머지 설명은 **peshare.com 정식판**에서 이어집니다.

수능 기출 문장

[38] There's a reason for that: traditionally, park designers attempted to create such a feeling by planting tall trees at park boundaries, building stone walls, and constructing other means of partition.

partitioning

#1008 빈도 1 설명 잠금

단어 설명 (뜻/사용법)

샘플북은 단어 설명을 10개까지만 제공합니다.
나머지 설명은 **peshare.com 정식판**에서 이어집니다.

수능 기출 문장

[34] It is that the realities are obscured from view by the partitioning of time, and so questions of responsibility toward the past and future do not arise naturally.

pass

#1009 빈도 1 설명 잠금

단어 설명 (뜻/사용법)

샘플북은 단어 설명을 10개까지만 제공합니다.
나머지 설명은 **peshare.com 정식판**에서 이어집니다.

수능 기출 문장

[33] Since receiver bees will only accept water if they require it, either for themselves or to pass on to other bees and brood, this unloading time is correlated with the colony's overall need of water.

passionate

#1010 빈도 1 설명 잠금

단어 설명 (뜻/사용법)

샘플북은 단어 설명을 10개까지만 제공합니다.
나머지 설명은 **peshare.com 정식판**에서 이어집니다.

수능 기출 문장

[18] I was surprised and excited to find out about a community of passionate bird-watchers who travel annually to go birding.

pathway

#1011 빈도 1 설명 잠금

단어 설명 (뜻/사용법)

샘플북은 단어 설명을 10개까지만 제공합니다.
나머지 설명은 **peshare.com 정식판**에서 이어집니다.

수능 기출 문장

[20] At every step in our journey through life we encounter junctions with many different pathways leading into the distance.

payment

#1012 빈도 1 설명 잠금

단어 설명 (뜻/사용법)

샘플북은 단어 설명을 10개까지만 제공합니다.
나머지 설명은 **peshare.com 정식판**에서 이어집니다.

수능 기출 문장

[37] In this approach, lawyers do not receive fees or payment until the case is settled, when they are paid a percentage of the money that the client receives.

pencil

#1013 빈도 1 설명 잠금

단어 설명 (뜻/사용법)

샘플북은 단어 설명을 10개까지만 제공합니다.
나머지 설명은 **peshare.com 정식판**에서 이어집니다.

수능 기출 문장

[30] On the contrary, we brought the motors into our lives, as automobiles, refrigerators, drill presses, and pencil sharpeners.

perceive

#1014 빈도 1 설명 잠금

단어 설명 (뜻/사용법)

샘플북은 단어 설명을 10개까지만 제공합니다.
나머지 설명은 **peshare.com 정식판**에서 이어집니다.

수능 기출 문장

[24] However, one part of your brain sees its shape, another sees color, another detects location, and another perceives movement.

performance

#1015 빈도 1 설명 잠금

단어 설명 (뜻/사용법)

샘플북은 단어 설명을 10개까지만 제공합니다.
나머지 설명은 **peshare.com 정식판**에서 이어집니다.

수능 기출 문장

[19] Recognizing how she felt about her failure, Ken, her teammate, approached her and said, “Jamie, even though you didn’t set a personal best time today, your performances have improved dramatically.

period

#1016 빈도 1 설명 잠금

단어 설명 (뜻/사용법)

샘플북은 단어 설명을 10개까지만 제공합니다.
나머지 설명은 **peshare.com 정식판**에서 이어집니다.

수능 기출 문장

[39] (⑤) For example, a company may devise a family emergency leave plan that allows employees the opportunity to be away from the company for a period of no longer than three hours, and no more than once a month, for illness in the employee's immediate family.

person

#1017 빈도 1 설명 잠금

단어 설명 (뜻/사용법)

샘플북은 단어 설명을 10개까지만 제공합니다.
나머지 설명은 **peshare.com 정식판**에서 이어집니다.

수능 기출 문장

[32] If, as the noted linguist Leonard Bloomfield argued, the way a person talks is a "composite result of what he has heard before," then language innovation would happen where the most people heard and talked to the most other people.

plan

#1018 빈도 1 설명 잠금

단어 설명 (뜻/사용법)

샘플북은 단어 설명을 10개까지만 제공합니다.
나머지 설명은 **peshare.com 정식판**에서 이어집니다.

수능 기출 문장

[39] (⑤) For example, a company may devise a family emergency leave plan that allows employees the opportunity to be away from the company for a period of no longer than three hours, and no more than once a month, for illness in the employee's immediate family.

planner

#1019 빈도 1 설명 잠금

단어 설명 (뜻/사용법)

샘플북은 단어 설명을 10개까지만 제공합니다.
나머지 설명은 **peshare.com 정식판**에서 이어집니다.

수능 기출 문장

[38] Once parks are in place, they are no inert stage — their purposes and meanings are made and remade by planners and by park users.

playground

#1020 빈도 1 설명 잠금

단어 설명 (뜻/사용법)

샘플북은 단어 설명을 10개까지만 제공합니다.
나머지 설명은 **peshare.com 정식판**에서 이어집니다.

수능 기출 문장

[35] ② There are times when being able to project your voice loudly will be very useful when working in school, and knowing that you can cut through a noisy classroom, dinner hall or playground is a great skill to have.

plaza

#1021 빈도 1 설명 잠금

단어 설명 (뜻/사용법)

샘플북은 단어 설명을 10개까지만 제공합니다.
나머지 설명은 **peshare.com 정식판**에서 이어집니다.

수능 기출 문장

[38] (②) Public spaces include parks, concrete plazas, sidewalks, even indoor atriums.

point

#1022 빈도 1 설명 잠금

단어 설명 (뜻/사용법)

샘플북은 단어 설명을 10개까지만 제공합니다.
나머지 설명은 **peshare.com 정식판**에서 이어집니다.

수능 기출 문장

[37] From the client's point of view, the pricing makes sense in part because most clients in these cases are unfamiliar with and possibly intimidated by law firms.

policy

#1023 빈도 1 설명 잠금

단어 설명 (뜻/사용법)

샘플북은 단어 설명을 10개까지만 제공합니다.
나머지 설명은 **peshare.com 정식판**에서 이어집니다.

수능 기출 문장

[22] Using bicycles as cargo vehicles is particularly encouraged when combined with policies that restrict motor vehicle access to specific areas of a city, such as downtown or commercial districts, or with the extension of dedicated bike lanes.

politician

#1024 빈도 1 설명 잠금

단어 설명 (뜻/사용법)

샘플북은 단어 설명을 10개까지만 제공합니다.
나머지 설명은 **peshare.com 정식판**에서 이어집니다.

수능 기출 문장

[35] Actors, singers, politicians and countless others recognise the power of the human voice as a means of communication beyond the simple decoding of the words that are used.

positive

#1025 빈도 1 설명 잠금

단어 설명 (뜻/사용법)

샘플북은 단어 설명을 10개까지만 제공합니다.
나머지 설명은 **peshare.com 정식판**에서 이어집니다.

수능 기출 문장

[35] ① The more confidently you give instructions, the higher the chance of a positive class response.

possibility

#1026 빈도 1 설명 잠금

단어 설명 (뜻/사용법)

샘플북은 단어 설명을 10개까지만 제공합니다.
나머지 설명은 **peshare.com 정식판**에서 이어집니다.

수능 기출 문장

[32] Cities have long been dynamos of social possibility, foundries of art, music, and fashion.

possibly

#1027 빈도 1 설명 잠금

단어 설명 (뜻/사용법)

샘플북은 단어 설명을 10개까지만 제공합니다.
나머지 설명은 **peshare.com 정식판**에서 이어집니다.

수능 기출 문장

[37] From the client's point of view, the pricing makes sense in part because most clients in these cases are unfamiliar with and possibly intimidated by law firms.

potent

#1028 빈도 1 설명 잠금

단어 설명 (뜻/사용법)

샘플북은 단어 설명을 10개까지만 제공합니다.
나머지 설명은 **peshare.com 정식판**에서 이어집니다.

수능 기출 문장

[20] Turning the uncertainty into numbers has proved a potent way of analyzing the paths and finding the shortcut to your destination.

precedent

#1029 빈도 1 설명 잠금

단어 설명 (뜻/사용법)

샘플북은 단어 설명을 10개까지만 제공합니다.
나머지 설명은 **peshare.com 정식판**에서 이어집니다.

수능 기출 문장

[39] (③) When working to fractionate issues of principle or precedent, parties may use the time horizon (when the principle goes into effect or how long it will last) as a way to fractionate the issue.

precisely

#1030 빈도 1 설명 잠금

단어 설명 (뜻/사용법)

샘플북은 단어 설명을 10개까지만 제공합니다.
나머지 설명은 **peshare.com 정식판**에서 이어집니다.

수능 기출 문장

[30] These innovations led to a major socioeconomic movement precisely because they entered and ③ affected profoundly our everyday lives.

press

#1031 빈도 1 설명 잠금

단어 설명 (뜻/사용법)

샘플북은 단어 설명을 10개까지만 제공합니다.
나머지 설명은 **peshare.com 정식판**에서 이어집니다.

수능 기출 문장

[30] On the contrary, we brought the motors into our lives, as automobiles, refrigerators, drill presses, and pencil sharpeners.

pressure

#1032 빈도 1 설명 잠금

단어 설명 (뜻/사용법)

샘플북은 단어 설명을 10개까지만 제공합니다.
나머지 설명은 **peshare.com 정식판**에서 이어집니다.

수능 기출 문장

[40] The craftsman often faces conflicting objective standards of excellence; the desire to do something well for its own sake can be weakened by competitive pressure, by frustration, or by obsession.

prey

#1033 빈도 1 설명 잠금

단어 설명 (뜻/사용법)

샘플북은 단어 설명을 10개까지만 제공합니다.
나머지 설명은 **peshare.com 정식판**에서 이어집니다.

수능 기출 문장

[36] If the baby water flea is developing into an adult in water that includes the chemical signatures of creatures that prey on water fleas, it develops a helmet and spines to defend itself against predators.

pride

#1034 빈도 1 설명 잠금

단어 설명 (뜻/사용법)

샘플북은 단어 설명을 10개까지만 제공합니다.
나머지 설명은 **peshare.com 정식판**에서 이어집니다.

수능 기출 문장

[40] And though craftsmanship can reward an individual with a sense of pride in work, this reward is not simple.

print

#1035 빈도 1 설명 잠금

단어 설명 (뜻/사용법)

샘플북은 단어 설명을 10개까지만 제공합니다.
나머지 설명은 **peshare.com 정식판**에서 이어집니다.

수능 기출 문장

[31] There is something deeply paradoxical about the professional status of sports journalism, especially in the medium of print.

probability

#1036 빈도 1 설명 잠금

단어 설명 (뜻/사용법)

샘플북은 단어 설명을 10개까지만 제공합니다.
나머지 설명은 **peshare.com 정식판**에서 이어집니다.

수능 기출 문장

[20] The mathematical theory of probability hasn't eliminated risk, but it allows us to manage that risk more effectively.

profession

#1037 빈도 1 설명 잠금

단어 설명 (뜻/사용법)

샘플북은 단어 설명을 10개까지만 제공합니다.
나머지 설명은 **peshare.com 정식판**에서 이어집니다.

수능 기출 문장

[31] Yet sports journalists do not have a standing in their profession that corresponds to the size of their readerships or of their pay packets, with the old saying (now reaching the status of cliché) that sport is the 'toy department of the news media' still readily to hand as a dismissal of the worth of what sports journalists do.

professional

#1038 빈도 1 설명 잠금

단어 설명 (뜻/사용법)

샘플북은 단어 설명을 10개까지만 제공합니다.
나머지 설명은 **peshare.com 정식판**에서 이어집니다.

수능 기출 문장

[31] There is something deeply paradoxical about the professional status of sports journalism, especially in the medium of print.

professor

#1039 빈도 1 설명 잠금

단어 설명 (뜻/사용법)

샘플북은 단어 설명을 10개까지만 제공합니다.
나머지 설명은 **peshare.com 정식판**에서 이어집니다.

수능 기출 문장

[26] In 1968, he became a professor of sociology at the University of Bielefeld.

profoundly

#1040 빈도 1 설명 잠금

단어 설명 (뜻/사용법)

샘플북은 단어 설명을 10개까지만 제공합니다.
나머지 설명은 **peshare.com 정식판**에서 이어집니다.

수능 기출 문장

[30] These innovations led to a major socioeconomic movement precisely because they entered and ③ affected profoundly our everyday lives.

programmer

#1041 빈도 1 설명 잠금

단어 설명 (뜻/사용법)

샘플북은 단어 설명을 10개까지만 제공합니다.
나머지 설명은 **peshare.com 정식판**에서 이어집니다.

수능 기출 문장

[40] Craftsmanship cuts a far wider swath than skilled manual labor; it serves the computer programmer, the doctor, and the artist; parenting improves when it is practiced as a skilled craft, as does citizenship.

progress

#1042 빈도 1 설명 잠금

단어 설명 (뜻/사용법)

샘플북은 단어 설명을 10개까지만 제공합니다.
나머지 설명은 **peshare.com 정식판**에서 이어집니다.

수능 기출 문장

[19] Your running skills have progressed so much!

project

#1043 빈도 1 설명 잠금

단어 설명 (뜻/사용법)

샘플북은 단어 설명을 10개까지만 제공합니다.
나머지 설명은 **peshare.com 정식판**에서 이어집니다.

수능 기출 문장

[35] ② There are times when being able to project your voice loudly will be very useful when working in school, and knowing that you can cut through a noisy classroom, dinner hall or playground is a great skill to have.

promise

#1044 빈도 1 설명 잠금

단어 설명 (뜻/사용법)

샘플북은 단어 설명을 10개까지만 제공합니다.
나머지 설명은 **peshare.com 정식판**에서 이어집니다.

수능 기출 문장

[30] The hype promises that we will leave our boring lives, put on goggles and body suits, and enter some metallic, three-dimensional, multimedia otherworld.

promote

#1045 빈도 1 설명 잠금

단어 설명 (뜻/사용법)

샘플북은 단어 설명을 10개까지만 제공합니다.
나머지 설명은 **peshare.com 정식판**에서 이어집니다.

수능 기출 문장

[23] Disclosure does not interfere with, and should even promote, the autonomy (and quality) of individual decision-making.

proportion

#1046 빈도 1 설명 잠금

단어 설명 (뜻/사용법)

샘플북은 단어 설명을 10개까지만 제공합니다.
나머지 설명은 **peshare.com 정식판**에서 이어집니다.

수능 기출 문장

[20] The strategy is to analyze all the possible scenarios that the future holds and then to see what proportion of them lead to success or failure.

protective

#1047 빈도 1 설명 잠금

단어 설명 (뜻/사용법)

샘플북은 단어 설명을 10개까지만 제공합니다.
나머지 설명은 **peshare.com 정식판**에서 이어집니다.

수능 기출 문장

[36] If the water around it doesn't include the chemical signatures of predators, the water flea doesn't develop these protective devices.

provider

#1048 빈도 1 설명 잠금

단어 설명 (뜻/사용법)

샘플북은 단어 설명을 10개까지만 제공합니다.
나머지 설명은 **peshare.com 정식판**에서 이어집니다.

수능 기출 문장

[37] In these and other instances of contingency pricing, the economic value of the service is hard to determine before the service, and providers develop a price that allows them to share the risks and rewards of delivering value to the buyer.

provision

#1049 빈도 1 설명 잠금

단어 설명 (뜻/사용법)

샘플북은 단어 설명을 10개까지만 제공합니다.
나머지 설명은 **peshare.com 정식판**에서 이어집니다.

수능 기출 문장

[23] Information provision, by contrast, respects freedom of choice.

publicize

#1050 빈도 1 설명 잠금

단어 설명 (뜻/사용법)

샘플북은 단어 설명을 10개까지만 제공합니다.
나머지 설명은 **peshare.com 정식판**에서 이어집니다.

수능 기출 문장

[23] If automobile manufacturers are required to measure and publicize the safety characteristics of cars, potential car purchasers can trade safety concerns against other attributes, such as price and styling.

purchase

#1051 빈도 1 설명 잠금

단어 설명 (뜻/사용법)

샘플북은 단어 설명을 10개까지만 제공합니다.
나머지 설명은 **peshare.com 정식판**에서 이어집니다.

수능 기출 문장

[29] Fashion is among the simplest and cheapest methods of self-expression: clothes can be ④ inexpensively purchased while making it easy to convey notions of wealth, intellectual stature, relaxation or environmental consciousness, even if none of these is true.

purchaser

#1052 빈도 1 설명 잠금

단어 설명 (뜻/사용법)

샘플북은 단어 설명을 10개까지만 제공합니다.
나머지 설명은 **peshare.com 정식판**에서 이어집니다.

수능 기출 문장

[23] If automobile manufacturers are required to measure and publicize the safety characteristics of cars, potential car purchasers can trade safety concerns against other attributes, such as price and styling.

quantitative

#1053 빈도 1 설명 잠금

단어 설명 (뜻/사용법)

샘플북은 단어 설명을 10개까지만 제공합니다.
나머지 설명은 **peshare.com 정식판**에서 이어집니다.

수능 기출 문장

[39] (①) Issues that can be expressed in quantitative, measurable units are easy to slice.

question

#1054 빈도 1 설명 잠금

단어 설명 (뜻/사용법)

샘플북은 단어 설명을 10개까지만 제공합니다.
나머지 설명은 **peshare.com 정식판**에서 이어집니다.

수능 기출 문장

[34] It is that the realities are obscured from view by the partitioning of time, and so questions of responsibility toward the past and future do not arise naturally.

quiet

#1055 빈도 1 설명 잠금

단어 설명 (뜻/사용법)

샘플북은 단어 설명을 10개까지만 제공합니다.
나머지 설명은 **peshare.com 정식판**에서 이어집니다.

수능 기출 문장

[35] ⑤ A quiet, authoritative and measured tone has so much more impact than slightly panicked shouting.

quote

#1056 빈도 1 설명 잠금

단어 설명 (뜻/사용법)

샘플북은 단어 설명을 10개까지만 제공합니다.
나머지 설명은 **peshare.com 정식판**에서 이어집니다.

수능 기출 문장

[39] (②) For example, compensation demands can be divided into cents-per-hour increments or lease rates can be quoted as dollars per square foot.

rate

#1057 빈도 1 설명 잠금

단어 설명 (뜻/사용법)

샘플북은 단어 설명을 10개까지만 제공합니다.
나머지 설명은 **peshare.com 정식판**에서 이어집니다.

수능 기출 문장

[39] (②) For example, compensation demands can be divided into cents-per-hour increments or lease rates can be quoted as dollars per square foot.

readership

#1058 빈도 1 설명 잠금

단어 설명 (뜻/사용법)

샘플북은 단어 설명을 10개까지만 제공합니다.
나머지 설명은 **peshare.com 정식판**에서 이어집니다.

수능 기출 문장

[31] Yet sports journalists do not have a standing in their profession that corresponds to the size of their readerships or of their pay packets, with the old saying (now reaching the status of cliché) that sport is the 'toy department of the news media' still readily to hand as a dismissal of the worth of what sports journalists do.

readily

#1059 빈도 1 설명 잠금

단어 설명 (뜻/사용법)

샘플북은 단어 설명을 10개까지만 제공합니다.
나머지 설명은 **peshare.com 정식판**에서 이어집니다.

수능 기출 문장

[31] Yet sports journalists do not have a standing in their profession that corresponds to the size of their readerships or of their pay packets, with the old saying (now reaching the status of cliché) that sport is the 'toy department of the news media' still readily to hand as a dismissal of the worth of what sports journalists do.

reality

#1060 빈도 1 설명 잠금

단어 설명 (뜻/사용법)

샘플북은 단어 설명을 10개까지만 제공합니다.
나머지 설명은 **peshare.com 정식판**에서 이어집니다.

수능 기출 문장

[34] It is that the realities are obscured from view by the partitioning of time, and so questions of responsibility toward the past and future do not arise naturally.

recognise

#1061 빈도 1 설명 잠금

단어 설명 (뜻/사용법)

샘플북은 단어 설명을 10개까지만 제공합니다.
나머지 설명은 **peshare.com 정식판**에서 이어집니다.

수능 기출 문장

[35] Actors, singers, politicians and countless others recognise the power of the human voice as a means of communication beyond the simple decoding of the words that are used.

record

#1062 빈도 1 설명 잠금

단어 설명 (뜻/사용법)

샘플북은 단어 설명을 10개까지만 제공합니다.
나머지 설명은 **peshare.com 정식판**에서 이어집니다.

수능 기출 문장

[19] Jamie had pushed herself for months to finally break her record, but it was all for nothing.

recreate

#1063 빈도 1 설명 잠금

단어 설명 (뜻/사용법)

샘플북은 단어 설명을 10개까지만 제공합니다.
나머지 설명은 **peshare.com 정식판**에서 이어집니다.

수능 기출 문장

[29] As a form of expression, fashion contains a host of ambiguities, enabling individuals to recreate the meanings ③ associated with specific pieces of clothing.

recruit

#1064 빈도 1 설명 잠금

단어 설명 (뜻/사용법)

샘플북은 단어 설명을 10개까지만 제공합니다.
나머지 설명은 **peshare.com 정식판**에서 이어집니다.

수능 기출 문장

[33] If this search time is short then the returning bee is more likely to perform a waggle dance to recruit others to the water source.

referential

#1065 빈도 1 설명 잠금

단어 설명 (뜻/사용법)

샘플북은 단어 설명을 10개까지만 제공합니다.
나머지 설명은 **peshare.com 정식판**에서 이어집니다.

수능 기출 문장

[34] We understand that the segregation of our consciousness into present, past, and future is both a fiction and an oddly self-referential framework; your present was part of your mother's future, and your children's past will be in part your present.

reform

#1066 빈도 1 설명 잠금

단어 설명 (뜻/사용법)

샘플북은 단어 설명을 10개까지만 제공합니다.
나머지 설명은 **peshare.com 정식판**에서 이어집니다.

수능 기출 문장

[26] Early in his career, he worked for the State of Lower Saxony, where he was in charge of educational reform.

refrigerator

#1067 빈도 1 설명 잠금

단어 설명 (뜻/사용법)

샘플북은 단어 설명을 10개까지만 제공합니다.
나머지 설명은 **peshare.com 정식판**에서 이어집니다.

수능 기출 문장

[30] On the contrary, we brought the motors into our lives, as automobiles, refrigerators, drill presses, and pencil sharpeners.

regulate

#1068 빈도 1 설명 잠금

단어 설명 (뜻/사용법)

샘플북은 단어 설명을 10개까지만 제공합니다.
나머지 설명은 **peshare.com 정식판**에서 이어집니다.

수능 기출 문장

[33] Thus the individual water forager's response to unloading time (up or down) regulates water collection in response to the colony's need.

regulation

#1069 빈도 1 설명 잠금

단어 설명 (뜻/사용법)

샘플북은 단어 설명을 10개까지만 제공합니다.
나머지 설명은 **peshare.com 정식판**에서 이어집니다.

수능 기출 문장

[23] An important advantage of disclosure, as opposed to more aggressive forms of regulation, is its flexibility and respect for the operation of free markets.

Regulatory

#1070 빈도 1 설명 잠금

단어 설명 (뜻/사용법)

샘플북은 단어 설명을 10개까지만 제공합니다.
나머지 설명은 **peshare.com 정식판**에서 이어집니다.

수능 기출 문장

[23] Regulatory mandates are blunt swords; they tend to neglect diversity and may have serious unintended adverse effects.

relationship

#1071 빈도 1 설명 잠금

단어 설명 (뜻/사용법)

샘플북은 단어 설명을 10개까지만 제공합니다.
나머지 설명은 **peshare.com 정식판**에서 이어집니다.

수능 기출 문장

[38] Moments of park creation are particularly telling, however, for they reveal and actualize ideas about nature and its relationship to urban society.

relative

#1072 빈도 1 설명 잠금

단어 설명 (뜻/사용법)

샘플북은 단어 설명을 10개까지만 제공합니다.
나머지 설명은 **peshare.com 정식판**에서 이어집니다.

수능 기출 문장

[29] Clothes are part of how people present ② them to the world, and fashion locates them in the present, relative to what is happening in society and to fashion's own history.

relaxation

#1073 빈도 1 설명 잠금

단어 설명 (뜻/사용법)

샘플북은 단어 설명을 10개까지만 제공합니다.
나머지 설명은 **peshare.com 정식판**에서 이어집니다.

수능 기출 문장

[29] Fashion is among the simplest and cheapest methods of self-expression: clothes can be ④ inexpensively purchased while making it easy to convey notions of wealth, intellectual stature, relaxation or environmental consciousness, even if none of these is true.

reluctance

#1074 빈도 1 설명 잠금

단어 설명 (뜻/사용법)

샘플북은 단어 설명을 10개까지만 제공합니다.
나머지 설명은 **peshare.com 정식판**에서 이어집니다.

수능 기출 문장

[31] This reluctance to take sports journalism seriously produces the paradoxical outcome that sports newspaper writers are much read but little _____.

remake

#1075 빈도 1 설명 잠금

단어 설명 (뜻/사용법)

샘플북은 단어 설명을 10개까지만 제공합니다.
나머지 설명은 **peshare.com 정식판**에서 이어집니다.

수능 기출 문장

[38] Once parks are in place, they are no inert stage — their purposes and meanings are made and remade by planners and by park users.

remote

#1076 빈도 1 설명 잠금

단어 설명 (뜻/사용법)

샘플북은 단어 설명을 10개까지만 제공합니다.
나머지 설명은 **peshare.com 정식판**에서 이어집니다.

수능 기출 문장

[30] When the Industrial Revolution arrived with its great innovation, the motor, we didn't leave our world to go to some ① remote motorspace!

renowned

#1077 빈도 1 설명 잠금

단어 설명 (뜻/사용법)

샘플북은 단어 설명을 10개까지만 제공합니다.
나머지 설명은 **peshare.com 정식판**에서 이어집니다.

수능 기출 문장

[26] Niklas Luhmann, a renowned sociologist of the twentieth century, was born in Lüneburg, Germany in 1927.

reporter

#1078 빈도 1 설명 잠금

단어 설명 (뜻/사용법)

샘플북은 단어 설명을 10개까지만 제공합니다.
나머지 설명은 **peshare.com 정식판**에서 이어집니다.

수능 기출 문장

[31] In discharging their usual responsibilities of description and commentary, reporters' accounts of sports events are eagerly consulted by sports fans, while in their broader journalistic role of covering sport in its many forms, sports journalists are among the most visible of all contemporary writers.

representation

#1079 빈도 1 설명 잠금

단어 설명 (뜻/사용법)

샘플북은 단어 설명을 10개까지만 제공합니다.
나머지 설명은 **peshare.com 정식판**에서 이어집니다.

수능 기출 문장

[38] (①) Indeed, what distinguishes a park from the broader category of public space is the representation of nature that parks are meant to embody.

reproduce

#1080 빈도 1 설명 잠금

단어 설명 (뜻/사용법)

샘플북은 단어 설명을 10개까지만 제공합니다.
나머지 설명은 **peshare.com 정식판**에서 이어집니다.

수능 기출 문장

[36] That's a clever trick, because producing spines and a helmet is costly, in terms of energy, and conserving energy is essential for an organism's ability to survive and reproduce.

reproductive

#1081 빈도 1 설명 잠금

단어 설명 (뜻/사용법)

샘플북은 단어 설명을 10개까지만 제공합니다.
나머지 설명은 **peshare.com 정식판**에서 이어집니다.

수능 기출 문장

[36] So it may well be that this plasticity is an adaptation: a trait that came to exist in a species because it contributed to reproductive fitness.

requirement

#1082 빈도 1 설명 잠금

단어 설명 (뜻/사용법)

샘플북은 단어 설명을 10개까지만 제공합니다.
나머지 설명은 **peshare.com 정식판**에서 이어집니다.

수능 기출 문장

[23] For example, energy efficiency requirements for appliances may produce goods that work less well or that have characteristics that consumers do not want.

rereading

#1083 빈도 1 설명 잠금

단어 설명 (뜻/사용법)

샘플북은 단어 설명을 10개까지만 제공합니다.
나머지 설명은 **peshare.com 정식판**에서 이어집니다.

수능 기출 문장

[21] Over time and with rereading, disparate entries, events, and happenstances could be rendered into insights and narratives about the self, and allowed for the formation of subjectivity.

research

#1084 빈도 1 설명 잠금

단어 설명 (뜻/사용법)

샘플북은 단어 설명을 10개까지만 제공합니다.
나머지 설명은 **peshare.com 정식판**에서 이어집니다.

수능 기출 문장

[26] He researched a variety of subjects, including mass media and law.

respect

#1085 빈도 1 설명 잠금

단어 설명 (뜻/사용법)

샘플북은 단어 설명을 10개까지만 제공합니다.
나머지 설명은 **peshare.com 정식판**에서 이어집니다.

수능 기출 문장

[23] An important advantage of disclosure, as opposed to more aggressive forms of regulation, is its flexibility and respect for the operation of free markets.

respects

#1086 빈도 1 설명 잠금

단어 설명 (뜻/사용법)

샘플북은 단어 설명을 10개까지만 제공합니다.
나머지 설명은 **peshare.com 정식판**에서 이어집니다.

수능 기출 문장

[23] Information provision, by contrast, respects freedom of choice.

restage

#1087 빈도 1 설명 잠금

단어 설명 (뜻/사용법)

샘플북은 단어 설명을 10개까지만 제공합니다.
나머지 설명은 **peshare.com 정식판**에서 이어집니다.

수능 기출 문장

[29] Trends constantly suggest new opportunities for individuals to restage themselves, representing occasions for change.

restaurant

#1088 빈도 1 설명 잠금

단어 설명 (뜻/사용법)

샘플북은 단어 설명을 10개까지만 제공합니다.
나머지 설명은 **peshare.com 정식판**에서 이어집니다.

수능 기출 문장

[23] If restaurant customers are informed of the calories in their meals, those who want to lose weight can make use of the information, leaving those who are unconcerned about calories unaffected.

restrict

#1089 빈도 1 설명 잠금

단어 설명 (뜻/사용법)

샘플북은 단어 설명을 10개까지만 제공합니다.
나머지 설명은 **peshare.com 정식판**에서 이어집니다.

수능 기출 문장

[22] Using bicycles as cargo vehicles is particularly encouraged when combined with policies that restrict motor vehicle access to specific areas of a city, such as downtown or commercial districts, or with the extension of dedicated bike lanes.

reveal

#1090 빈도 1 설명 잠금

단어 설명 (뜻/사용법)

샘플북은 단어 설명을 10개까지만 제공합니다.
나머지 설명은 **peshare.com 정식판**에서 이어집니다.

수능 기출 문장

[38] Moments of park creation are particularly telling, however, for they reveal and actualize ideas about nature and its relationship to urban society.

right

#1091 빈도 1 설명 잠금

단어 설명 (뜻/사용법)

샘플북은 단어 설명을 10개까지만 제공합니다.
나머지 설명은 **peshare.com 정식판**에서 이어집니다.

수능 기출 문장

[19] “You’re right!

role

#1092 빈도 1 설명 잠금

단어 설명 (뜻/사용법)

샘플북은 단어 설명을 10개까지만 제공합니다.
나머지 설명은 **peshare.com 정식판**에서 이어집니다.

수능 기출 문장

[31] In discharging their usual responsibilities of description and commentary, reporters' accounts of sports events are eagerly consulted by sports fans, while in their broader journalistic role of covering sport in its many forms, sports journalists are among the most visible of all contemporary writers.

run

#1093 빈도 1 설명 잠금

단어 설명 (뜻/사용법)

샘플북은 단어 설명을 10개까지만 제공합니다.
나머지 설명은 **peshare.com 정식판**에서 이어집니다.

수능 기출 문장

[19] Putting all of her energy into her last steps of the running race, Jamie crossed the finish line.

running

#1094 빈도 1 설명 잠금

단어 설명 (뜻/사용법)

샘플북은 단어 설명을 10개까지만 제공합니다.
나머지 설명은 **peshare.com 정식판**에서 이어집니다.

수능 기출 문장

[19] Putting all of her energy into her last steps of the running race, Jamie crossed the finish line.

[19] Your running skills have progressed so much!

Rural

#1095 빈도 1 설명 잠금

단어 설명 (뜻/사용법)

샘플북은 단어 설명을 10개까지만 제공합니다.
나머지 설명은 **peshare.com 정식판**에서 이어집니다.

수능 기출 문장

[25] ① In each of the three age groups, Town/Rural Area was the most preferred type of place to live.

salami

#1096 빈도 1 설명 잠금

단어 설명 (뜻/사용법)

샘플북은 단어 설명을 10개까지만 제공합니다.
나머지 설명은 **peshare.com 정식판**에서 이어집니다.

수능 기출 문장

[39] Negotiators should try to find ways to slice a large issue into smaller pieces, known as using salami tactics.

Saxony

#1097 빈도 1 설명 잠금

단어 설명 (뜻/사용법)

샘플북은 단어 설명을 10개까지만 제공합니다.
나머지 설명은 **peshare.com 정식판**에서 이어집니다.

수능 기출 문장

[26] Early in his career, he worked for the State of Lower Saxony, where he was in charge of educational reform.

saying

#1098 빈도 1 설명 잠금

단어 설명 (뜻/사용법)

샘플북은 단어 설명을 10개까지만 제공합니다.
나머지 설명은 **peshare.com 정식판**에서 이어집니다.

수능 기출 문장

[31] Yet sports journalists do not have a standing in their profession that corresponds to the size of their readerships or of their pay packets, with the old saying (now reaching the status of cliché) that sport is the 'toy department of the news media' still readily to hand as a dismissal of the worth of what sports journalists do.

scenario

#1099 빈도 1 설명 잠금

단어 설명 (뜻/사용법)

샘플북은 단어 설명을 10개까지만 제공합니다.
나머지 설명은 **peshare.com 정식판**에서 이어집니다.

수능 기출 문장

[20] The strategy is to analyze all the possible scenarios that the future holds and then to see what proportion of them lead to success or failure.

seek

#1100 빈도 1 설명 잠금

단어 설명 (뜻/사용법)

샘플북은 단어 설명을 10개까지만 제공합니다.
나머지 설명은 **peshare.com 정식판**에서 이어집니다.

수능 기출 문장

[31] The ruminations of the elite class of ‘celebrity’ sports journalists are much sought after by the major newspapers, their lucrative contracts being the envy of colleagues in other ‘disciplines’ of journalism.

seem

#1101 빈도 1 설명 잠금

단어 설명 (뜻/사용법)

샘플북은 단어 설명을 10개까지만 제공합니다.
나머지 설명은 **peshare.com 정식판**에서 이어집니다.

수능 기출 문장

[32] Cities drive taste change because they _____, who not surprisingly are often the creative people cities seem to attract.

sensitive

#1102 빈도 1 설명 잠금

단어 설명 (뜻/사용법)

샘플북은 단어 설명을 10개까지만 제공합니다.
나머지 설명은 **peshare.com 정식판**에서 이어집니다.

수능 기출 문장

[24] Cells that help you recognize people's faces need to be extremely sensitive to details of shape, but they can pay less attention to location.

separation

#1103 빈도 1 설명 잠금

단어 설명 (뜻/사용법)

샘플북은 단어 설명을 10개까지만 제공합니다.
나머지 설명은 **peshare.com 정식판**에서 이어집니다.

수능 기출 문장

[38] (④) When entering a city park, people often imagine a sharp separation from streets, cars, and buildings.

seriously

#1104 빈도 1 설명 잠금

단어 설명 (뜻/사용법)

샘플북은 단어 설명을 10개까지만 제공합니다.
나머지 설명은 **peshare.com 정식판**에서 이어집니다.

수능 기출 문장

[31] This reluctance to take sports journalism seriously produces the paradoxical outcome that sports newspaper writers are much read but little _____.

serve

#1105 빈도 1 설명 잠금

단어 설명 (뜻/사용법)

샘플북은 단어 설명을 10개까지만 제공합니다.
나머지 설명은 **peshare.com 정식판**에서 이어집니다.

수능 기출 문장

[40] Craftsmanship cuts a far wider swath than skilled manual labor; it serves the computer programmer, the doctor, and the artist; parenting improves when it is practiced as a skilled craft, as does citizenship.

set

#1106 빈도 1 설명 잠금

단어 설명 (뜻/사용법)

샘플북은 단어 설명을 10개까지만 제공합니다.
나머지 설명은 **peshare.com 정식판**에서 이어집니다.

수능 기출 문장

[19] Recognizing how she felt about her failure, Ken, her teammate, approached her and said, “Jamie, even though you didn’t set a personal best time today, your performances have improved dramatically.

share

#1107 빈도 1 설명 잠금

단어 설명 (뜻/사용법)

샘플북은 단어 설명을 10개까지만 제공합니다.
나머지 설명은 **peshare.com 정식판**에서 이어집니다.

수능 기출 문장

[37] In these and other instances of contingency pricing, the economic value of the service is hard to determine before the service, and providers develop a price that allows them to share the risks and rewards of delivering value to the buyer.

sharpener

#1108 빈도 1 설명 잠금

단어 설명 (뜻/사용법)

샘플북은 단어 설명을 10개까지만 제공합니다.
나머지 설명은 **peshare.com 정식판**에서 이어집니다.

수능 기출 문장

[30] On the contrary, we brought the motors into our lives, as automobiles, refrigerators, drill presses, and pencil sharpeners.

short

#1109 빈도 1 설명 잠금

단어 설명 (뜻/사용법)

샘플북은 단어 설명을 10개까지만 제공합니다.
나머지 설명은 **peshare.com 정식판**에서 이어집니다.

수능 기출 문장

[33] If this search time is short then the returning bee is more likely to perform a waggle dance to recruit others to the water source.

shortcut

#1110 빈도 1 설명 잠금

단어 설명 (뜻/사용법)

샘플북은 단어 설명을 10개까지만 제공합니다.
나머지 설명은 **peshare.com 정식판**에서 이어집니다.

수능 기출 문장

[20] Turning the uncertainty into numbers has proved a potent way of analyzing the paths and finding the shortcut to your destination.

shouting

#1111 빈도 1 설명 잠금

단어 설명 (뜻/사용법)

샘플북은 단어 설명을 10개까지만 제공합니다.
나머지 설명은 **peshare.com 정식판**에서 이어집니다.

수능 기출 문장

[35] ④ However, I would always advise that you use your loudest voice incredibly sparingly and avoid shouting as much as possible.

[35] ⑤ A quiet, authoritative and measured tone has so much more impact than slightly panicked shouting.

sidewalk

#1112 빈도 1 설명 잠금

단어 설명 (뜻/사용법)

샘플북은 단어 설명을 10개까지만 제공합니다.
나머지 설명은 **peshare.com 정식판**에서 이어집니다.

수능 기출 문장

[38] (②) Public spaces include parks, concrete plazas, sidewalks, even indoor atriums.

sight

#1113 빈도 1 설명 잠금

단어 설명 (뜻/사용법)

샘플북은 단어 설명을 10개까지만 제공합니다.
나머지 설명은 **peshare.com 정식판**에서 이어집니다.

수능 기출 문장

[18] I have always enjoyed watching birds in my yard and identifying them by sight and sound.

sign

#1114 빈도 1 설명 잠금

단어 설명 (뜻/사용법)

샘플북은 단어 설명을 10개까지만 제공합니다.
나머지 설명은 **peshare.com 정식판**에서 이어집니다.

수능 기출 문장

[18] I would like to know how to sign up for the club.

simplest

#1115 빈도 1 설명 잠금

단어 설명 (뜻/사용법)

샘플북은 단어 설명을 10개까지만 제공합니다.
나머지 설명은 **peshare.com 정식판**에서 이어집니다.

수능 기출 문장

[29] Fashion is among the simplest and cheapest methods of self-expression: clothes can be ④ inexpensively purchased while making it easy to convey notions of wealth, intellectual stature, relaxation or environmental consciousness, even if none of these is true.

sincerely

#1116 빈도 1 설명 잠금

단어 설명 (뜻/사용법)

샘플북은 단어 설명을 10개까지만 제공합니다.
나머지 설명은 **peshare.com 정식판**에서 이어집니다.

수능 기출 문장

[18] Sincerely, Michael Brown

singer

#1117 빈도 1 설명 잠금

단어 설명 (뜻/사용법)

샘플북은 단어 설명을 10개까지만 제공합니다.
나머지 설명은 **peshare.com 정식판**에서 이어집니다.

수능 기출 문장

[35] Actors, singers, politicians and countless others recognise the power of the human voice as a means of communication beyond the simple decoding of the words that are used.

slang

#1118 빈도 1 설명 잠금

단어 설명 (뜻/사용법)

샘플북은 단어 설명을 10개까지만 제공합니다.
나머지 설명은 **peshare.com 정식판**에서 이어집니다.

수능 기출 문장

[32] Slang, or, if you prefer, “lexical innovation,” has always started in cities — an outgrowth of all those different people so frequently exposed to one another.

slightly

#1119 빈도 1 설명 잠금

단어 설명 (뜻/사용법)

샘플북은 단어 설명을 10개까지만 제공합니다.
나머지 설명은 **peshare.com 정식판**에서 이어집니다.

수능 기출 문장

[35] ⑤ A quiet, authoritative and measured tone has so much more impact than slightly panicked shouting.

smooth

#1120 빈도 1 설명 잠금

단어 설명 (뜻/사용법)

샘플북은 단어 설명을 10개까지만 제공합니다.
나머지 설명은 **peshare.com 정식판**에서 이어집니다.

수능 기출 문장

[34] The narrowing of our consciousness of time smooths the way to divorcing ourselves from responsibility for developments in the past and the future with which our lives are in fact deeply intertwined.

sociologist

#1121 빈도 1 설명 잠금

단어 설명 (뜻/사용법)

샘플북은 단어 설명을 10개까지만 제공합니다.
나머지 설명은 **peshare.com 정식판**에서 이어집니다.

수능 기출 문장

[26] Niklas Luhmann, a renowned sociologist of the twentieth century, was born in Lüneburg, Germany in 1927.

solution

#1122 빈도 1 설명 잠금

단어 설명 (뜻/사용법)

샘플북은 단어 설명을 10개까지만 제공합니다.
나머지 설명은 **peshare.com 정식판**에서 이어집니다.

수능 기출 문장

[35] ③ In order to address serious noise issues in school, students, parents and teachers should search for a solution together.

someone

#1123 빈도 1 설명 잠금

단어 설명 (뜻/사용법)

샘플북은 단어 설명을 10개까지만 제공합니다.
나머지 설명은 **peshare.com 정식판**에서 이어집니다.

수능 기출 문장

[24] Centuries ago, people found it difficult to imagine how someone could see an object without seeing what color it is.

sound

#1124 빈도 1 설명 잠금

단어 설명 (뜻/사용법)

샘플북은 단어 설명을 10개까지만 제공합니다.
나머지 설명은 **peshare.com 정식판**에서 이어집니다.

수능 기출 문장

[18] I have always enjoyed watching birds in my yard and identifying them by sight and sound.

source

#1125 빈도 1 설명 잠금

단어 설명 (뜻/사용법)

샘플북은 단어 설명을 10개까지만 제공합니다.
나머지 설명은 **peshare.com 정식판**에서 이어집니다.

수능 기출 문장

[33] If this search time is short then the returning bee is more likely to perform a waggle dance to recruit others to the water source.

sparingly

#1126 빈도 1 설명 잠금

단어 설명 (뜻/사용법)

샘플북은 단어 설명을 10개까지만 제공합니다.
나머지 설명은 **peshare.com 정식판**에서 이어집니다.

수능 기출 문장

[35] ④ However, I would always advise that you use your loudest voice incredibly sparingly and avoid shouting as much as possible.

sphere

#1127 빈도 1 설명 잠금

단어 설명 (뜻/사용법)

샘플북은 단어 설명을 10개까지만 제공합니다.
나머지 설명은 **peshare.com 정식판**에서 이어집니다.

수능 기출 문장

[21] By making the self public in a private sphere, the self also became an object for self-inspection and self-critique.

square

#1128 빈도 1 설명 잠금

단어 설명 (뜻/사용법)

샘플북은 단어 설명을 10개까지만 제공합니다.
나머지 설명은 **peshare.com 정식판**에서 이어집니다.

수능 기출 문장

[39] (②) For example, compensation demands can be divided into cents-per-hour increments or lease rates can be quoted as dollars per square foot.

stage

#1129 빈도 1 설명 잠금

단어 설명 (뜻/사용법)

샘플북은 단어 설명을 10개까지만 제공합니다.
나머지 설명은 **peshare.com 정식판**에서 이어집니다.

수능 기출 문장

[38] Once parks are in place, they are no inert stage — their purposes and meanings are made and remade by planners and by park users.

stand

#1130 빈도 1 설명 잠금

단어 설명 (뜻/사용법)

샘플북은 단어 설명을 10개까지만 제공합니다.
나머지 설명은 **peshare.com 정식판**에서 이어집니다.

수능 기출 문장

[40] Social and economic conditions, however, often stand in the way of the craftsman's discipline and commitment: schools may fail to provide the tools to do good work, and workplaces may not truly value the aspiration for quality.

standing

#1131 빈도 1 설명 잠금

단어 설명 (뜻/사용법)

샘플북은 단어 설명을 10개까지만 제공합니다.
나머지 설명은 **peshare.com 정식판**에서 이어집니다.

수능 기출 문장

[31] Yet sports journalists do not have a standing in their profession that corresponds to the size of their readerships or of their pay packets, with the old saying (now reaching the status of cliché) that sport is the 'toy department of the news media' still readily to hand as a dismissal of the worth of what sports journalists do.

still

#1132 빈도 1 설명 잠금

단어 설명 (뜻/사용법)

샘플북은 단어 설명을 10개까지만 제공합니다.
나머지 설명은 **peshare.com 정식판**에서 이어집니다.

수능 기출 문장

[31] Yet sports journalists do not have a standing in their profession that corresponds to the size of their readerships or of their pay packets, with the old saying (now reaching the status of cliché) that sport is the 'toy department of the news media' still readily to hand as a dismissal of the worth of what sports journalists do.

stone

#1133 빈도 1 설명 잠금

단어 설명 (뜻/사용법)

샘플북은 단어 설명을 10개까지만 제공합니다.
나머지 설명은 **peshare.com 정식판**에서 이어집니다.

수능 기출 문장

[38] There's a reason for that: traditionally, park designers attempted to create such a feeling by planting tall trees at park boundaries, building stone walls, and constructing other means of partition.

strategy

#1134 빈도 1 설명 잠금

단어 설명 (뜻/사용법)

샘플북은 단어 설명을 10개까지만 제공합니다.
나머지 설명은 **peshare.com 정식판**에서 이어집니다.

수능 기출 문장

[20] The strategy is to analyze all the possible scenarios that the future holds and then to see what proportion of them lead to success or failure.

street

#1135 빈도 1 설명 잠금

단어 설명 (뜻/사용법)

샘플북은 단어 설명을 10개까지만 제공합니다.
나머지 설명은 **peshare.com 정식판**에서 이어집니다.

수능 기출 문장

[38] (④) When entering a city park, people often imagine a sharp separation from streets, cars, and buildings.

strengthen

#1136 빈도 1 설명 잠금

단어 설명 (뜻/사용법)

샘플북은 단어 설명을 10개까지만 제공합니다.
나머지 설명은 **peshare.com 정식판**에서 이어집니다.

수능 기출 문장

[29] Fashion can also strengthen agency in various ways, ⑤ opening up space for action.

structure

#1137 빈도 1 설명 잠금

단어 설명 (뜻/사용법)

샘플북은 단어 설명을 10개까지만 제공합니다.
나머지 설명은 **peshare.com 정식판**에서 이어집니다.

수능 기출 문장

[34] Nothing is generally wrong with structuring our consciousness of time in this conventional manner, and it often works well enough.

student

#1138 빈도 1 설명 잠금

단어 설명 (뜻/사용법)

샘플북은 단어 설명을 10개까지만 제공합니다.
나머지 설명은 **peshare.com 정식판**에서 이어집니다.

수능 기출 문장

[35] ③ In order to address serious noise issues in school, students, parents and teachers should search for a solution together.

styling

#1139 빈도 1 설명 잠금

단어 설명 (뜻/사용법)

샘플북은 단어 설명을 10개까지만 제공합니다.
나머지 설명은 **peshare.com 정식판**에서 이어집니다.

수능 기출 문장

[23] If automobile manufacturers are required to measure and publicize the safety characteristics of cars, potential car purchasers can trade safety concerns against other attributes, such as price and styling.

success

#1140 빈도 1 설명 잠금

단어 설명 (뜻/사용법)

샘플북은 단어 설명을 10개까지만 제공합니다.
나머지 설명은 **peshare.com 정식판**에서 이어집니다.

수능 기출 문장

[20] The strategy is to analyze all the possible scenarios that the future holds and then to see what proportion of them lead to success or failure.

successfully

#1141 빈도 1 설명 잠금

단어 설명 (뜻/사용법)

샘플북은 단어 설명을 10개까지만 제공합니다.
나머지 설명은 **peshare.com 정식판**에서 이어집니다.

수능 기출 문장

[22] Services using electrically assisted delivery tricycles have been successfully implemented in France and are gradually being adopted across Europe for services as varied as parcel and catering deliveries.

sufficient

#1142 빈도 1 설명 잠금

단어 설명 (뜻/사용법)

샘플북은 단어 설명을 10개까지만 제공합니다.
나머지 설명은 **peshare.com 정식판**에서 이어집니다.

수능 기출 문장

[36] Plasticity is conducive to fitness if there is sufficient variation in the environment.

suggestive

#1143 빈도 1 설명 잠금

단어 설명 (뜻/사용법)

샘플북은 단어 설명을 10개까지만 제공합니다.
나머지 설명은 **peshare.com 정식판**에서 이어집니다.

수능 기출 문장

[38] (⑤) What's behind this idea is not only landscape architects' desire to design aesthetically suggestive park spaces, but a much longer history of Western thought that envisions cities and nature as antithetical spaces and oppositional forces.

sure

#1144 빈도 1 설명 잠금

단어 설명 (뜻/사용법)

샘플북은 단어 설명을 10개까지만 제공합니다.
나머지 설명은 **peshare.com 정식판**에서 이어집니다.

수능 기출 문장

[19] Next race, I'll beat my best time for sure!"

surprising

#1145 빈도 1 설명 잠금

단어 설명 (뜻/사용법)

샘플북은 단어 설명을 10개까지만 제공합니다.
나머지 설명은 **peshare.com 정식판**에서 이어집니다.

수능 기출 문장

[24] Even today, you might find it surprising to learn about people who see an object without seeing where it is, or see it without seeing whether it is moving.

surprisingly

#1146 빈도 1 설명 잠금

단어 설명 (뜻/사용법)

샘플북은 단어 설명을 10개까지만 제공합니다.
나머지 설명은 **peshare.com 정식판**에서 이어집니다.

수능 기출 문장

[32] Cities drive taste change because they _____, who not surprisingly are often the creative people cities seem to attract.

survey

#1147 빈도 1 설명 잠금

단어 설명 (뜻/사용법)

샘플북은 단어 설명을 10개까지만 제공합니다.
나머지 설명은 **peshare.com 정식판**에서 이어집니다.

수능 기출 문장

[25] The above graph shows the percentages of Americans' preferred type of place to live by age group, based on a 2020 survey.

survive

#1148 빈도 1 설명 잠금

단어 설명 (뜻/사용법)

샘플북은 단어 설명을 10개까지만 제공합니다.
나머지 설명은 **peshare.com 정식판**에서 이어집니다.

수능 기출 문장

[36] That's a clever trick, because producing spines and a helmet is costly, in terms of energy, and conserving energy is essential for an organism's ability to survive and reproduce.

sword

#1149 빈도 1 설명 잠금

단어 설명 (뜻/사용법)

샘플북은 단어 설명을 10개까지만 제공합니다.
나머지 설명은 **peshare.com 정식판**에서 이어집니다.

수능 기출 문장

[23] Regulatory mandates are blunt swords; they tend to neglect diversity and may have serious unintended adverse effects.

tactic

#1150 빈도 1 설명 잠금

단어 설명 (뜻/사용법)

샘플북은 단어 설명을 10개까지만 제공합니다.
나머지 설명은 **peshare.com 정식판**에서 이어집니다.

수능 기출 문장

[39] Negotiators should try to find ways to slice a large issue into smaller pieces, known as using salami tactics.

Talcott

#1151 빈도 1 설명 잠금

단어 설명 (뜻/사용법)

샘플북은 단어 설명을 10개까지만 제공합니다.
나머지 설명은 **peshare.com 정식판**에서 이어집니다.

수능 기출 문장

[26] In 1960—1961, Luhmann had the chance to study sociology at Harvard University, where he was influenced by Talcott Parsons, one of the most famous social system theorists.

tall

#1152 빈도 1 설명 잠금

단어 설명 (뜻/사용법)

샘플북은 단어 설명을 10개까지만 제공합니다.
나머지 설명은 **peshare.com 정식판**에서 이어집니다.

수능 기출 문장

[38] There's a reason for that: traditionally, park designers attempted to create such a feeling by planting tall trees at park boundaries, building stone walls, and constructing other means of partition.

taste

#1153 빈도 1 설명 잠금

단어 설명 (뜻/사용법)

샘플북은 단어 설명을 10개까지만 제공합니다.
나머지 설명은 **peshare.com 정식판**에서 이어집니다.

수능 기출 문장

[32] Cities drive taste change because they _____, who not surprisingly are often the creative people cities seem to attract.

teammate

#1154 빈도 1 설명 잠금

단어 설명 (뜻/사용법)

샘플북은 단어 설명을 10개까지만 제공합니다.
나머지 설명은 **peshare.com 정식판**에서 이어집니다.

수능 기출 문장

[19] Recognizing how she felt about her failure, Ken, her teammate, approached her and said, “Jamie, even though you didn’t set a personal best time today, your performances have improved dramatically.

tend

#1155 빈도 1 설명 잠금

단어 설명 (뜻/사용법)

샘플북은 단어 설명을 10개까지만 제공합니다.
나머지 설명은 **peshare.com 정식판**에서 이어집니다.

수능 기출 문장

[23] Regulatory mandates are blunt swords; they tend to neglect diversity and may have serious unintended adverse effects.

theatrical

#1156 빈도 1 설명 잠금

단어 설명 (뜻/사용법)

샘플북은 단어 설명을 10개까지만 제공합니다.
나머지 설명은 **peshare.com 정식판**에서 이어집니다.

수능 기출 문장

[29] The most common explanation offered by my informants as to why fashion is so appealing is ① that it constitutes a kind of theatrical costumery.

theorist

#1157 빈도 1 설명 잠금

단어 설명 (뜻/사용법)

샘플북은 단어 설명을 10개까지만 제공합니다.
나머지 설명은 **peshare.com 정식판**에서 이어집니다.

수능 기출 문장

[26] In 1960—1961, Luhmann had the chance to study sociology at Harvard University, where he was influenced by Talcott Parsons, one of the most famous social system theorists.

thing

#1158 빈도 1 설명 잠금

단어 설명 (뜻/사용법)

샘플북은 단어 설명을 10개까지만 제공합니다.
나머지 설명은 **peshare.com 정식판**에서 이어집니다.

수능 기출 문장

[40] In all these domains, craftsmanship focuses on objective standards, on the thing in itself.

thousand

#1159 빈도 1 설명 잠금

단어 설명 (뜻/사용법)

샘플북은 단어 설명을 10개까지만 제공합니다.
나머지 설명은 **peshare.com 정식판**에서 이어집니다.

수능 기출 문장

[30] People have not changed fundamentally in thousands of years.

thus

#1160 빈도 1 설명 잠금

단어 설명 (뜻/사용법)

샘플북은 단어 설명을 10개까지만 제공합니다.
나머지 설명은 **peshare.com 정식판**에서 이어집니다.

수능 기출 문장

[33] Thus the individual water forager's response to unloading time (up or down) regulates water collection in response to the colony's need.

together

#1161 빈도 1 설명 잠금

단어 설명 (뜻/사용법)

샘플북은 단어 설명을 10개까지만 제공합니다.
나머지 설명은 **peshare.com 정식판**에서 이어집니다.

수능 기출 문장

[35] ③ In order to address serious noise issues in school, students, parents and teachers should search for a solution together.

tone

#1162 빈도 1 설명 잠금

단어 설명 (뜻/사용법)

샘플북은 단어 설명을 10개까지만 제공합니다.
나머지 설명은 **peshare.com 정식판**에서 이어집니다.

수능 기출 문장

[35] ⑤ A quiet, authoritative and measured tone has so much more impact than slightly panicked shouting.

toward

#1163 빈도 1 설명 잠금

단어 설명 (뜻/사용법)

샘플북은 단어 설명을 10개까지만 제공합니다.
나머지 설명은 **peshare.com 정식판**에서 이어집니다.

수능 기출 문장

[34] It is that the realities are obscured from view by the partitioning of time, and so questions of responsibility toward the past and future do not arise naturally.

Town

#1164 빈도 1 설명 잠금

단어 설명 (뜻/사용법)

샘플북은 단어 설명을 10개까지만 제공합니다.
나머지 설명은 **peshare.com 정식판**에서 이어집니다.

수능 기출 문장

[25] ① In each of the three age groups, Town/Rural Area was the most preferred type of place to live.

toy

#1165 빈도 1 설명 잠금

단어 설명 (뜻/사용법)

샘플북은 단어 설명을 10개까지만 제공합니다.
나머지 설명은 **peshare.com 정식판**에서 이어집니다.

수능 기출 문장

[31] Yet sports journalists do not have a standing in their profession that corresponds to the size of their readerships or of their pay packets, with the old saying (now reaching the status of cliché) that sport is the ‘toy department of the news media’ still readily to hand as a dismissal of the worth of what sports journalists do.

trade

#1166 빈도 1 설명 잠금

단어 설명 (뜻/사용법)

샘플북은 단어 설명을 10개까지만 제공합니다.
나머지 설명은 **peshare.com 정식판**에서 이어집니다.

수능 기출 문장

[23] If automobile manufacturers are required to measure and publicize the safety characteristics of cars, potential car purchasers can trade safety concerns against other attributes, such as price and styling.

traditionally

#1167 빈도 1 설명 잠금

단어 설명 (뜻/사용법)

샘플북은 단어 설명을 10개까지만 제공합니다.
나머지 설명은 **peshare.com 정식판**에서 이어집니다.

수능 기출 문장

[38] There's a reason for that: traditionally, park designers attempted to create such a feeling by planting tall trees at park boundaries, building stone walls, and constructing other means of partition.

trait

#1168 빈도 1 설명 잠금

단어 설명 (뜻/사용법)

샘플북은 단어 설명을 10개까지만 제공합니다.
나머지 설명은 **peshare.com 정식판**에서 이어집니다.

수능 기출 문장

[36] So it may well be that this plasticity is an adaptation: a trait that came to exist in a species because it contributed to reproductive fitness.

transmissible

#1169 빈도 1 설명 잠금

단어 설명 (뜻/사용법)

샘플북은 단어 설명을 10개까지만 제공합니다.
나머지 설명은 **peshare.com 정식판**에서 이어집니다.

수능 기출 문장

[32] It spreads outward, in a manner not unlike transmissible disease, which itself typically “takes off” in cities.

travel

#1170 빈도 1 설명 잠금

단어 설명 (뜻/사용법)

샘플북은 단어 설명을 10개까지만 제공합니다.
나머지 설명은 **peshare.com 정식판**에서 이어집니다.

수능 기출 문장

[18] I was surprised and excited to find out about a community of passionate bird-watchers who travel annually to go birding.

trend

#1171 빈도 1 설명 잠금

단어 설명 (뜻/사용법)

샘플북은 단어 설명을 10개까지만 제공합니다.
나머지 설명은 **peshare.com 정식판**에서 이어집니다.

수능 기출 문장

[29] To understand how trends can ultimately give individuals power and freedom, one must first discuss fashion's importance as a basis for change.

Trends

#1172 빈도 1 설명 잠금

단어 설명 (뜻/사용법)

샘플북은 단어 설명을 10개까지만 제공합니다.
나머지 설명은 **peshare.com 정식판**에서 이어집니다.

수능 기출 문장

[29] To understand how trends can ultimately give individuals power and freedom, one must first discuss fashion's importance as a basis for change.

[29] Trends constantly suggest new opportunities for individuals to restage themselves, representing occasions for change.

trick

#1173 빈도 1 설명 잠금

단어 설명 (뜻/사용법)

샘플북은 단어 설명을 10개까지만 제공합니다.
나머지 설명은 **peshare.com 정식판**에서 이어집니다.

수능 기출 문장

[36] That's a clever trick, because producing spines and a helmet is costly, in terms of energy, and conserving energy is essential for an organism's ability to survive and reproduce.

tricycle

#1174 빈도 1 설명 잠금

단어 설명 (뜻/사용법)

샘플북은 단어 설명을 10개까지만 제공합니다.
나머지 설명은 **peshare.com 정식판**에서 이어집니다.

수능 기출 문장

[22] Services using electrically assisted delivery tricycles have been successfully implemented in France and are gradually being adopted across Europe for services as varied as parcel and catering deliveries.

truly

#1175 빈도 1 설명 잠금

단어 설명 (뜻/사용법)

샘플북은 단어 설명을 10개까지만 제공합니다.
나머지 설명은 **peshare.com 정식판**에서 이어집니다.

수능 기출 문장

[40] Social and economic conditions, however, often stand in the way of the craftsman's discipline and commitment: schools may fail to provide the tools to do good work, and workplaces may not truly value the aspiration for quality.

trust

#1176 빈도 1 설명 잠금

단어 설명 (뜻/사용법)

샘플북은 단어 설명을 10개까지만 제공합니다.
나머지 설명은 **peshare.com 정식판**에서 이어집니다.

수능 기출 문장

[20] Trusting our intuition to make the choice often ends up with us making a suboptimal choice.

try

#1177 빈도 1 설명 잠금

단어 설명 (뜻/사용법)

샘플북은 단어 설명을 10개까지만 제공합니다.
나머지 설명은 **peshare.com 정식판**에서 이어집니다.

수능 기출 문장

[39] Negotiators should try to find ways to slice a large issue into smaller pieces, known as using salami tactics.

twentieth

#1178 빈도 1 설명 잠금

단어 설명 (뜻/사용법)

샘플북은 단어 설명을 10개까지만 제공합니다.
나머지 설명은 **peshare.com 정식판**에서 이어집니다.

수능 기출 문장

[26] Niklas Luhmann, a renowned sociologist of the twentieth century, was born in Lüneburg, Germany in 1927.

ultimately

#1179 빈도 1 설명 잠금

단어 설명 (뜻/사용법)

샘플북은 단어 설명을 10개까지만 제공합니다.
나머지 설명은 **peshare.com 정식판**에서 이어집니다.

수능 기출 문장

[29] To understand how trends can ultimately give individuals power and freedom, one must first discuss fashion's importance as a basis for change.

unaffected

#1180 빈도 1 설명 잠금

단어 설명 (뜻/사용법)

샘플북은 단어 설명을 10개까지만 제공합니다.
나머지 설명은 **peshare.com 정식판**에서 이어집니다.

수능 기출 문장

[23] If restaurant customers are informed of the calories in their meals, those who want to lose weight can make use of the information, leaving those who are unconcerned about calories unaffected.

unconcerned

#1181 빈도 1 설명 잠금

단어 설명 (뜻/사용법)

샘플북은 단어 설명을 10개까지만 제공합니다.
나머지 설명은 **peshare.com 정식판**에서 이어집니다.

수능 기출 문장

[23] If restaurant customers are informed of the calories in their meals, those who want to lose weight can make use of the information, leaving those who are unconcerned about calories unaffected.

understanding

#1182 빈도 1 설명 잠금

단어 설명 (뜻/사용법)

샘플북은 단어 설명을 10개까지만 제공합니다.
나머지 설명은 **peshare.com 정식판**에서 이어집니다.

수능 기출 문장

[21] Coming of age in the 18th and 19th centuries, the personal diary became a centerpiece in the construction of a modern subjectivity, at the heart of which is the application of reason and critique to the understanding of world and self, which allowed the creation of a new kind of knowledge.

unfamiliar

#1183 빈도 1 설명 잠금

단어 설명 (뜻/사용법)

샘플북은 단어 설명을 10개까지만 제공합니다.
나머지 설명은 **peshare.com 정식판**에서 이어집니다.

수능 기출 문장

[37] From the client's point of view, the pricing makes sense in part because most clients in these cases are unfamiliar with and possibly intimidated by law firms.

unintended

#1184 빈도 1 설명 잠금

단어 설명 (뜻/사용법)

샘플북은 단어 설명을 10개까지만 제공합니다.
나머지 설명은 **peshare.com 정식판**에서 이어집니다.

수능 기출 문장

[23] Regulatory mandates are blunt swords; they tend to neglect diversity and may have serious unintended adverse effects.

unit

#1185 빈도 1 설명 잠금

단어 설명 (뜻/사용법)

샘플북은 단어 설명을 10개까지만 제공합니다.
나머지 설명은 **peshare.com 정식판**에서 이어집니다.

수능 기출 문장

[39] (①) Issues that can be expressed in quantitative, measurable units are easy to slice.

unlike

#1186 빈도 1 설명 잠금

단어 설명 (뜻/사용법)

샘플북은 단어 설명을 10개까지만 제공합니다.
나머지 설명은 **peshare.com 정식판**에서 이어집니다.

수능 기출 문장

[32] It spreads outward, in a manner not unlike transmissible disease, which itself typically “takes off” in cities.

unloading

#1187 빈도 1 설명 잠금

단어 설명 (뜻/사용법)

샘플북은 단어 설명을 10개까지만 제공합니다.
나머지 설명은 **peshare.com 정식판**에서 이어집니다.

수능 기출 문장

[33] Since receiver bees will only accept water if they require it, either for themselves or to pass on to other bees and brood, this unloading time is correlated with the colony's overall need of water.

[33] Thus the individual water forager's response to unloading time (up or down) regulates water collection in response to the colony's need.

upon

#1188 빈도 1 설명 잠금

단어 설명 (뜻/사용법)

샘플북은 단어 설명을 10개까지만 제공합니다.
나머지 설명은 **peshare.com 정식판**에서 이어집니다.

수능 기출 문장

[33] For example, upon returning to their hive honeybees that have collected water search out a receiver bee to unload their water to within the hive.

usage

#1189 빈도 1 설명 잠금

단어 설명 (뜻/사용법)

샘플북은 단어 설명을 10개까지만 제공합니다.
나머지 설명은 **peshare.com 정식판**에서 이어집니다.

수능 기출 문장

[30] This ② absorption has been so complete that we refer to all these tools with names that declare their usage, not their “motorness.”

useful

#1190 빈도 1 설명 잠금

단어 설명 (뜻/사용법)

샘플북은 단어 설명을 10개까지만 제공합니다.
나머지 설명은 **peshare.com 정식판**에서 이어집니다.

수능 기출 문장

[35] ② There are times when being able to project your voice loudly will be very useful when working in school, and knowing that you can cut through a noisy classroom, dinner hall or playground is a great skill to have.

user

#1191 빈도 1 설명 잠금

단어 설명 (뜻/사용법)

샘플북은 단어 설명을 10개까지만 제공합니다.
나머지 설명은 **peshare.com 정식판**에서 이어집니다.

수능 기출 문장

[38] Once parks are in place, they are no inert stage — their purposes and meanings are made and remade by planners and by park users.

usual

#1192 빈도 1 설명 잠금

단어 설명 (뜻/사용법)

샘플북은 단어 설명을 10개까지만 제공합니다.
나머지 설명은 **peshare.com 정식판**에서 이어집니다.

수능 기출 문장

[31] In discharging their usual responsibilities of description and commentary, reporters' accounts of sports events are eagerly consulted by sports fans, while in their broader journalistic role of covering sport in its many forms, sports journalists are among the most visible of all contemporary writers.

van

#1193 빈도 1 설명 잠금

단어 설명 (뜻/사용법)

샘플북은 단어 설명을 10개까지만 제공합니다.
나머지 설명은 **peshare.com 정식판**에서 이어집니다.

수능 기출 문장

[22] Urban delivery vehicles can be adapted to better suit the density of urban distribution, which often involves smaller vehicles such as vans, including bicycles.

variation

#1194 빈도 1 설명 잠금

단어 설명 (뜻/사용법)

샘플북은 단어 설명을 10개까지만 제공합니다.
나머지 설명은 **peshare.com 정식판**에서 이어집니다.

수능 기출 문장

[36] Plasticity is conducive to fitness if there is sufficient variation in the environment.

varied

#1195 빈도 1 설명 잠금

단어 설명 (뜻/사용법)

샘플북은 단어 설명을 10개까지만 제공합니다.
나머지 설명은 **peshare.com 정식판**에서 이어집니다.

수능 기출 문장

[22] Services using electrically assisted delivery tricycles have been successfully implemented in France and are gradually being adopted across Europe for services as varied as parcel and catering deliveries.

variety

#1196 빈도 1 설명 잠금

단어 설명 (뜻/사용법)

샘플북은 단어 설명을 10개까지만 제공합니다.
나머지 설명은 **peshare.com 정식판**에서 이어집니다.

수능 기출 문장

[26] He researched a variety of subjects, including mass media and law.

various

#1197 빈도 1 설명 잠금

단어 설명 (뜻/사용법)

샘플북은 단어 설명을 10개까지만 제공합니다.
나머지 설명은 **peshare.com 정식판**에서 이어집니다.

수능 기출 문장

[29] Fashion can also strengthen agency in various ways, ⑤ opening up space for action.

vary

#1198 빈도 1 설명 잠금

단어 설명 (뜻/사용법)

샘플북은 단어 설명을 10개까지만 제공합니다.
나머지 설명은 **peshare.com 정식판**에서 이어집니다.

수능 기출 문장

[39] (④) Another approach is to vary the number of ways that the principle may be applied.

visible

#1199 빈도 1 설명 잠금

단어 설명 (뜻/사용법)

샘플북은 단어 설명을 10개까지만 제공합니다.
나머지 설명은 **peshare.com 정식판**에서 이어집니다.

수능 기출 문장

[31] In discharging their usual responsibilities of description and commentary, reporters' accounts of sports events are eagerly consulted by sports fans, while in their broader journalistic role of covering sport in its many forms, sports journalists are among the most visible of all contemporary writers.

visual

#1200 빈도 1 설명 잠금

단어 설명 (뜻/사용법)

샘플북은 단어 설명을 10개까지만 제공합니다.
나머지 설명은 **peshare.com 정식판**에서 이어집니다.

수능 기출 문장

[24] Different parts of the brain's visual system get information on a need-to-know basis.

waggle

#1201 빈도 1 설명 잠금

단어 설명 (뜻/사용법)

샘플북은 단어 설명을 10개까지만 제공합니다.
나머지 설명은 **peshare.com 정식판**에서 이어집니다.

수능 기출 문장

[33] If this search time is short then the returning bee is more likely to perform a waggle dance to recruit others to the water source.

wall

#1202 빈도 1 설명 잠금

단어 설명 (뜻/사용법)

샘플북은 단어 설명을 10개까지만 제공합니다.
나머지 설명은 **peshare.com 정식판**에서 이어집니다.

수능 기출 문장

[38] There's a reason for that: traditionally, park designers attempted to create such a feeling by planting tall trees at park boundaries, building stone walls, and constructing other means of partition.

War

#1203 빈도 1 설명 잠금

단어 설명 (뜻/사용법)

샘플북은 단어 설명을 10개까지만 제공합니다.
나머지 설명은 **peshare.com 정식판**에서 이어집니다.

수능 기출 문장

[26] After World War II, he studied law at the University of Freiburg until 1949.

weaken

#1204 빈도 1 설명 잠금

단어 설명 (뜻/사용법)

샘플북은 단어 설명을 10개까지만 제공합니다.
나머지 설명은 **peshare.com 정식판**에서 이어집니다.

수능 기출 문장

[40] The craftsman often faces conflicting objective standards of excellence; the desire to do something well for its own sake can be weakened by competitive pressure, by frustration, or by obsession.

wealth

#1205 빈도 1 설명 잠금

단어 설명 (뜻/사용법)

샘플북은 단어 설명을 10개까지만 제공합니다.
나머지 설명은 **peshare.com 정식판**에서 이어집니다.

수능 기출 문장

[29] Fashion is among the simplest and cheapest methods of self-expression: clothes can be ④ inexpensively purchased while making it easy to convey notions of wealth, intellectual stature, relaxation or environmental consciousness, even if none of these is true.

website

#1206 빈도 1 설명 잠금

단어 설명 (뜻/사용법)

샘플북은 단어 설명을 10개까지만 제공합니다.
나머지 설명은 **peshare.com 정식판**에서 이어집니다.

수능 기출 문장

[18] I would love to join your club, but your website appears to be under construction.

weight

#1207 빈도 1 설명 잠금

단어 설명 (뜻/사용법)

샘플북은 단어 설명을 10개까지만 제공합니다.
나머지 설명은 **peshare.com 정식판**에서 이어집니다.

수능 기출 문장

[23] If restaurant customers are informed of the calories in their meals, those who want to lose weight can make use of the information, leaving those who are unconcerned about calories unaffected.

western

#1208 빈도 1 설명 잠금

단어 설명 (뜻/사용법)

샘플북은 단어 설명을 10개까지만 제공합니다.
나머지 설명은 **peshare.com 정식판**에서 이어집니다.

수능 기출 문장

[38] (⑤) What's behind this idea is not only landscape architects' desire to design aesthetically suggestive park spaces, but a much longer history of Western thought that envisions cities and nature as antithetical spaces and oppositional forces.

wheel

#1209 빈도 1 설명 잠금

단어 설명 (뜻/사용법)

샘플북은 단어 설명을 10개까지만 제공합니다.
나머지 설명은 **peshare.com 정식판**에서 이어집니다.

수능 기출 문장

[22] Due to their low acquisition and maintenance costs, cargo bicycles convey much potential in developed and developing countries alike, such as the becak (a three-wheeled bicycle) in Indonesia.

whereabouts

#1210 빈도 1 설명 잠금

단어 설명 (뜻/사용법)

샘플북은 단어 설명을 10개까지만 제공합니다.
나머지 설명은 **peshare.com 정식판**에서 이어집니다.

수능 기출 문장

[21] They provided a space where one could write daily about her whereabouts, feelings, and thoughts.

whom

#1211 빈도 1 설명 잠금

단어 설명 (뜻/사용법)

샘플북은 단어 설명을 10개까지만 제공합니다.
나머지 설명은 **peshare.com 정식판**에서 이어집니다.

수능 기출 문장

[18] To whom it may concern, My name is Michael Brown.

why

#1212 빈도 1 설명 잠금

단어 설명 (뜻/사용법)

샘플북은 단어 설명을 10개까지만 제공합니다.
나머지 설명은 **peshare.com 정식판**에서 이어집니다.

수능 기출 문장

[29] The most common explanation offered by my informants as to why fashion is so appealing is ① that it constitutes a kind of theatrical costumery.

widely

#1213 빈도 1 설명 잠금

단어 설명 (뜻/사용법)

샘플북은 단어 설명을 10개까지만 제공합니다.
나머지 설명은 **peshare.com 정식판**에서 이어집니다.

수능 기출 문장

[26] Although his books are known to be difficult to translate, they have in fact been widely translated into other languages.

wider

#1214 빈도 1 설명 잠금

단어 설명 (뜻/사용법)

샘플북은 단어 설명을 10개까지만 제공합니다.
나머지 설명은 **peshare.com 정식판**에서 이어집니다.

수능 기출 문장

[40] Craftsmanship cuts a far wider swath than skilled manual labor; it serves the computer programmer, the doctor, and the artist; parenting improves when it is practiced as a skilled craft, as does citizenship.

within

#1215 빈도 1 설명 잠금

단어 설명 (뜻/사용법)

샘플북은 단어 설명을 10개까지만 제공합니다.
나머지 설명은 **peshare.com 정식판**에서 이어집니다.

수능 기출 문장

[33] For example, upon returning to their hive honeybees that have collected water search out a receiver bee to unload their water to within the hive.

workplace

#1216 빈도 1 설명 잠금

단어 설명 (뜻/사용법)

샘플북은 단어 설명을 10개까지만 제공합니다.
나머지 설명은 **peshare.com 정식판**에서 이어집니다.

수능 기출 문장

[40] Social and economic conditions, however, often stand in the way of the craftsman's discipline and commitment: schools may fail to provide the tools to do good work, and workplaces may not truly value the aspiration for quality.

worth

#1217 빈도 1 설명 잠금

단어 설명 (뜻/사용법)

샘플북은 단어 설명을 10개까지만 제공합니다.
나머지 설명은 **peshare.com 정식판**에서 이어집니다.

수능 기출 문장

[31] Yet sports journalists do not have a standing in their profession that corresponds to the size of their readerships or of their pay packets, with the old saying (now reaching the status of cliché) that sport is the 'toy department of the news media' still readily to hand as a dismissal of the worth of what sports journalists do.

wrong

#1218 빈도 1 설명 잠금

단어 설명 (뜻/사용법)

샘플북은 단어 설명을 10개까지만 제공합니다.
나머지 설명은 **peshare.com 정식판**에서 이어집니다.

수능 기출 문장

[34] Nothing is generally wrong with structuring our consciousness of time in this conventional manner, and it often works well enough.

yard

#1219 빈도 1 설명 잠금

단어 설명 (뜻/사용법)

샘플북은 단어 설명을 10개까지만 제공합니다.
나머지 설명은 **peshare.com 정식판**에서 이어집니다.

수능 기출 문장

[18] I have always enjoyed watching birds in my yard and identifying them by sight and sound.

yesterday

#1220 빈도 1 설명 잠금

단어 설명 (뜻/사용법)

샘플북은 단어 설명을 10개까지만 제공합니다.
나머지 설명은 **peshare.com 정식판**에서 이어집니다.

수능 기출 문장

[18] Yesterday, I happened to read an article about your club.

yet

#1221 빈도 1 설명 잠금

단어 설명 (뜻/사용법)

샘플북은 단어 설명을 10개까지만 제공합니다.
나머지 설명은 **peshare.com 정식판**에서 이어집니다.

수능 기출 문장

[31] Yet sports journalists do not have a standing in their profession that corresponds to the size of their readerships or of their pay packets, with the old saying (now reaching the status of cliché) that sport is the ‘toy department of the news media’ still readily to hand as a dismissal of the worth of what sports journalists do.