고등 1~3학년 · 수능 대비

Peshare

수능 영어,
아는 단어가 독해를 망친다

독해를 무너뜨리는 상위 100개 핵심단어

2021학년도 수능 기출 문장 분석 기반

독해는 단어가 아니라 사고력이다

저자 피이쉐어 영어 연구팀

발행 피이쉐어(유)

peshare.com

본 도서는 정식판의 일부를 발췌한 미리보기(샘플)입니다.

판권

도서명	수능 영어, 아는 단어가 독해를 망친다 독해를 무너뜨리는 상위 100개 핵심단어
저자	피이쉐어 영어 연구팀
발행인	피이쉐어(유)
주소	대구 수성구 범어천로 126 상가동 208호
고객센터	(053) 745-1021
이메일	kakayara@gmail.com
발행일	2026년 1월 5일
판형 / 판차	전자책 / 초판 1쇄
버전	v1.0 (전자책)
ISBN	ISBN 추후 등록

© 2026 peshare.com | 피이쉐어(유). All rights reserved.
본 도서의 모든 내용은 저작권법에 의해 보호되며, 저작권자의 사전 서면 동의 없이 무단 복제·배포·전송·2차 저작물 작성을 금합니다.

본 도서는 교육과정 기반 수능·모의고사 기출 문장을 자체 DB로 편집·가공하여 구성되었습니다.

본 도서는 2021학년도 수능 기출 문장을 분석·재구성하여 제작되었습니다.

본 도서는 정식 출간본의 일부를 발췌한 미리보기(샘플)로, 학습 목적의 열람 외 상업적 이용을 금합니다.

서문

단어를 많이 알면, 영어를 잘할 수 있나요? 아닙니다.

'단어만 많이 외우면 영어를 잘할 수 있다'고 생각하는 학생들이 많습니다. 그런데 여러분은 이미 꽤 많은 단어를 알고 있습니다. 진짜 문제는 단어를 한국어 뜻으로만 1:1로 외운 탓에, 쉬운 단어로 이루어진 표현을 만나도 무슨 뜻인지 정확히 이해하지 못한다는 데 있습니다.

예문)

> We cannot let these children go hungry.
>
> The man and his wife worked as hard as they could. Still, they were poor and often went hungry.

여기서 go는 단순히 '가다'가 아니라 '어떤 상태로 지내다/되어 가다'에 가깝습니다. 그래서 go hungry는 '배고픈 상태가 지속되다', 즉 '끼니를 거르다/굶주리다'라는 뜻이 됩니다. 우리에게 익숙한 starve(굶주리다)와 뜻이 겹치죠. 한국 사람들은 어려운 단어인 starve는 외워 알면서도, 원어민들이 더 자연스럽게 쓰는 go hungry는 모르는 경우가 많습니다.

하지만 go hungry는 억지로 외워야 하는 숙어가 아닙니다. go의 진짜 쓰임을 알면 문맥에 따라 자연스럽게 이해되고, 나아가 [go hungry < starve] 같은 뉘앙스 차이까지 머릿속에 자동으로 그려져야 합니다.

하루는 수능을 3개월 앞둔 삼수 남학생이 찾아왔습니다. 3년 동안 점수가 50점대에서 멈춰 있다며, 단어를 많이 몰라서 그런 것 같다고 단어장 한 권을 사 들고 왔더군요. 저는 그 책을 건네받아 쓰레기통에 넣으며, "지금은 이걸 볼 때가 아니다"라고 말했습니다.

50점을 받는 학생이 수능을 석 달 앞두고 단어만 외우는 게 과연 도움이 될까요? 아는 단어로만 이루어진 문장이 나와도 뜻을 이해하지 못한다면, 문장을 읽는 방법부터 다시 배워야 합니다. 그 학생에게 필요한 건 기계적인 단어 암기가 아니라, 글의 흐름과 맥락을 따라가는 훈련이었습니다.

이 학생은 일주일에 3시간씩 4번 훈련을 한 뒤 10점이 올랐습니다. 다시 4번을 더 하고 10점이 더 올랐고, 결국 수능에서 80점대 후반을 받았습니다. 시간이 조금만 더 있었다면 90점대도 충분했을 겁니다. 이 학생은 단어를 더 외우지 않았습니다. 대신 문장을 읽을 때마다 한국어로 번역하지 않고, 읽은 만큼 머릿속에 장면을 그려내는 훈련을 했습니다. 독해는 암기로 좋아지지 않습니다. 생각하는 훈련으로 좋아집니다.

이러한 본질적인 사고력 훈련은 수험생에게만 통하는 것이 아닙니다. 호주에 있을 때의 일입니다. 반에서 꼴찌를 하던 초등학교 4학년 아이가 있었습니다. 저는 이 아이를 3주 동안 하루 3시간씩 가르쳤습니다. 단어를 외우게 했을까요? 문법을 주입했을까요? 아닙니다. 글을 읽는 만큼 머릿속에 그림을 그리는 훈련만 했습니다.

결과는 놀라웠습니다. 아이는 반에서 영어를 가장 잘하는 학생으로 바뀌었고, 학년 전체에서도 1, 2등을 다툴 정도가 되었습니다. 성적보다 더 인상적인 것은 아이의 태도였습니다. 매일 책을 읽고, 길을 걸어가면서도 책에서 눈을 떼지 않는 아이가 되었습니다. 담임 선생님이 너무 놀라 부모님께 "이 아이에게 대체 무슨 일이 있었던 건가요?"라며 장문의 편지를 보낼 정도였죠.

단어는 '뜻'과 '사용법'을 함께 익혀야 합니다. 뜻만 외우면 글 속에서 그 단어가 어떤 역할을 하는지 알 수 없습니다. 반대로 사용법을 이해하면 단어는 자연스럽게 머릿속에 각인됩니다. 그리고 더 놀라운 변화가 일어

납니다. 문장을 읽을 때 한국어 번역을 거치지 않고도, 단어 하나를 읽을 때마다 머릿속에 곧바로 그림이 착착 그려지기 시작한다는 것입니다.

그게 바로 진짜 독해력입니다.

이제 시작해 봅시다. 독해는 단어 암기가 아니라 사고력입니다.

피이쉐어 영어 연구팀

목차

단어 1157개 / 설명 10개 제공 (샘플북)

1	the	빈도 203	46
2	be	빈도 170	53
3	of	빈도 142	63
4	to	빈도 109	73
5	and	빈도 107	81
6	a	빈도 100	89
7	in	빈도 74	95
8	that	빈도 56	103
9	as	빈도 41	111
10	we	빈도 41	117
11	have	빈도 39	125
12	he	빈도 39	127
13	it	빈도 35	129
14	they	빈도 35	131
15	not	빈도 33	133
16	you	빈도 31	135
17	at	빈도 28	137
18	on	빈도 27	139
19	for	빈도 26	141
20	do	빈도 24	143
21	or	빈도 24	145
22	can	빈도 22	147
23	one	빈도 21	149
24	I	빈도 20	151
25	people	빈도 19	153
26	this	빈도 19	155

27	by	빈도 18	157
28	from	빈도 16	159
29	human	빈도 15	161
30	there	빈도 15	163
31	use	빈도 14	165
32	what	빈도 14	167
33	other	빈도 13	169
34	political	빈도 13	171
35	all	빈도 12	173
36	but	빈도 12	175
37	could	빈도 11	177
38	more	빈도 11	179
39	my	빈도 11	181
40	time	빈도 11	183
41	with	빈도 11	185
42	also	빈도 10	187
43	become	빈도 10	189
44	experiment	빈도 10	191
45	Felix	빈도 10	193
46	if	빈도 10	195
47	its	빈도 10	197
48	know	빈도 10	199
49	many	빈도 10	201
50	online	빈도 10	203
51	out	빈도 10	205
52	share	빈도 10	207
53	then	빈도 10	209
54	way	빈도 10	211
55	most	빈도 9	213

56	new	빈도 9	215
57	Sean	빈도 9	217
58	than	빈도 9	219
59	who	빈도 9	221
60	will	빈도 9	223
61	ant	빈도 8	225
62	environment	빈도 8	227
63	mean	빈도 8	229
64	music	빈도 8	231
65	own	빈도 8	233
66	retail	빈도 8	235
67	sale	빈도 8	237
68	similar	빈도 8	239
69	some	빈도 8	241
70	technology	빈도 8	243
71	when	빈도 8	245
72	change	빈도 7	247
73	complex	빈도 7	249
74	complexity	빈도 7	251
75	copyright	빈도 7	253
76	idea	빈도 7	255
77	Knight	빈도 7	257
78	Maddy	빈도 7	259
79	may	빈도 7	261
80	mom	빈도 7	263
81	no	빈도 7	265
82	over	빈도 7	267
83	result	빈도 7	269

84	she	빈도 7	271
85	which	빈도 7	273
86	about	빈도 6	275
87	bad	빈도 6	277
88	brother	빈도 6	279
89	even	빈도 6	281
90	face	빈도 6	283
91	give	빈도 6	285
92	high	빈도 6	287
93	however	빈도 6	289
94	life	빈도 6	291
95	machine	빈도 6	293
96	make	빈도 6	295
97	point	빈도 6	297
98	say	빈도 6	299
99	should	빈도 6	301
100	such	빈도 6	303
101	trajectory	빈도 6	305
102	up	빈도 6	307
103	value	빈도 6	309
104	very	빈도 6	311
105	where	빈도 6	313
106	work	빈도 6	315
107	because	빈도 5	317
108	both	빈도 5	319
109	brain	빈도 5	321
110	cost	빈도 5	323
111	country	빈도 5	325
112	critic	빈도 5	327

113	domain	빈도 5	329
114	energy	빈도 5	331
115	expertise	빈도 5	333
116	food	빈도 5	335
117	friend	빈도 5	337
118	humor	빈도 5	339
119	instance	빈도 5	341
120	kitchen	빈도 5	343
121	larger	빈도 5	345
122	live	빈도 5	347
123	member	빈도 5	349
124	power	빈도 5	351
125	require	빈도 5	353
126	see	빈도 5	355
127	sense	빈도 5	357
128	speed	빈도 5	359
129	take	빈도 5	361
130	typical	빈도 5	363
131	war	빈도 5	365
132	while	빈도 5	367
133	win	빈도 5	369
134	would	빈도 5	371
135	area	빈도 4	373
136	ask	빈도 4	375
137	assume	빈도 4	377
138	between	빈도 4	379
139	carry	빈도 4	381
140	coercion	빈도 4	383

141	control	빈도 4	385
142	develop	빈도 4	387
143	during	빈도 4	389
144	economic	빈도 4	391
145	effect	빈도 4	393
146	efficiency	빈도 4	395
147	expect	빈도 4	397
148	expression	빈도 4	399
149	find	빈도 4	401
150	get	빈도 4	403
151	hand	빈도 4	405
152	individual	빈도 4	407
153	instead	빈도 4	409
154	level	빈도 4	411
155	like	빈도 4	413
156	mechanism	빈도 4	415
157	move	빈도 4	417
158	must	빈도 4	419
159	network	빈도 4	421
160	now	빈도 4	423
161	Organization	빈도 4	425
162	purpose	빈도 4	427
163	review	빈도 4	429
164	right	빈도 4	431
165	rights	빈도 4	433
166	since	빈도 4	435
167	so	빈도 4	437
168	social	빈도 4	439
169	study	빈도 4	441

170	subject	빈도 4	443
171	through	빈도 4	445
172	too	빈도 4	447
173	touch	빈도 4	449
174	understand	빈도 4	451
175	University	빈도 4	453
176	user	빈도 4	455
177	write	빈도 4	457
178	ability	빈도 3	459
179	access	빈도 3	461
180	act	빈도 3	463
181	again	빈도 3	465
182	allow	빈도 3	467
183	always	빈도 3	469
184	among	빈도 3	471
185	any	빈도 3	473
186	before	빈도 3	475
187	behavior	빈도 3	477
188	campus	빈도 3	479
189	character	빈도 3	481
190	Chicago	빈도 3	483
191	clear	빈도 3	485
192	clearly	빈도 3	487
193	create	빈도 3	489
194	design	빈도 3	491
195	down	빈도 3	493
196	each	빈도 3	495
197	entity	빈도 3	497

198	event	빈도 3	499
199	expert	빈도 3	501
200	force	빈도 3	503
201	form	빈도 3	505
202	funny	빈도 3	507
203	hour	빈도 3	509
204	how	빈도 3	511
205	identify	빈도 3	513
206	infer	빈도 3	515
207	intention	빈도 3	517
208	involve	빈도 3	519
209	just	빈도 3	521
210	keep	빈도 3	523
211	learn	빈도 3	525
212	learning	빈도 3	527
213	limited	빈도 3	529
214	long	빈도 3	531
215	measure	빈도 3	533
216	much	빈도 3	535
217	obvious	빈도 3	537
218	often	빈도 3	539
219	once	빈도 3	541
220	only	빈도 3	543
221	opinion	빈도 3	545
222	parable	빈도 3	547
223	particular	빈도 3	549
224	perspective	빈도 3	551
225	produce	빈도 3	553
226	public	빈도 3	555

227	put	빈도 3	557
228	reduce	빈도 3	559
229	response	빈도 3	561
230	rest	빈도 3	563
231	room	빈도 3	565
232	rule	빈도 3	567
233	science	빈도 3	569
234	show	빈도 3	571
235	side	빈도 3	573
236	simply	빈도 3	575
237	something	빈도 3	577
238	sort	빈도 3	579
239	spark	빈도 3	581
240	species	빈도 3	583
241	specific	빈도 3	585
242	system	빈도 3	587
243	tell	빈도 3	589
244	theory	빈도 3	591
245	these	빈도 3	593
246	think	빈도 3	595
247	those	빈도 3	597
248	vary	빈도 3	599
249	video	빈도 3	601
250	view	빈도 3	603
251	well	빈도 3	605
252	across	빈도 2	607
253	actually	빈도 2	609
254	add	빈도 2	611

255	administrative	빈도 2	613
256	after	빈도 2	615
257	against	빈도 2	617
258	aggregate	빈도 2	619
259	album	빈도 2	621
260	alone	빈도 2	623
261	analogy	빈도 2	625
262	anatomy	빈도 2	627
263	animal	빈도 2	629
264	anthropological	빈도 2	631
265	archaeological	빈도 2	633
266	argue	빈도 2	635
267	associate	빈도 2	637
268	attribute	빈도 2	639
269	author	빈도 2	641
270	autonomy	빈도 2	643
271	avoid	빈도 2	645
272	bandwagon	빈도 2	647
273	base	빈도 2	649
274	beach	빈도 2	651
275	bias	빈도 2	653
276	body	빈도 2	655
277	book	빈도 2	657
278	booth	빈도 2	659
279	boy	빈도 2	661
280	button	빈도 2	663
281	capability	빈도 2	665
282	capture	빈도 2	667
283	career	빈도 2	669

284	case	빈도 2	671
285	check	빈도 2	673
286	choose	빈도 2	675
287	class	빈도 2	677
288	classic	빈도 2	679
289	close	빈도 2	681
290	coercive	빈도 2	683
291	come	빈도 2	685
292	communicate	빈도 2	687
293	competitiveness	빈도 2	689
294	complicated	빈도 2	691
295	concentrate	빈도 2	693
296	confrontation	빈도 2	695
297	connection	빈도 2	697
298	connotation	빈도 2	699
299	consent	빈도 2	701
300	consumption	빈도 2	703
301	contain	빈도 2	705
302	convention	빈도 2	707
303	Cornell	빈도 2	709
304	cover	빈도 2	711
305	creation	빈도 2	713
306	culture	빈도 2	715
307	cuneiform	빈도 2	717
308	deeply	빈도 2	719
309	different	빈도 2	721
310	direct	빈도 2	723
311	disapprove	빈도 2	725

312	disapproving	빈도 2	727
313	dominance	빈도 2	729
314	domination	빈도 2	731
315	donation	빈도 2	733
316	door	빈도 2	735
317	drawback	빈도 2	737
318	easily	빈도 2	739
319	economist	빈도 2	741
320	economy	빈도 2	743
321	educational	빈도 2	745
322	efficiently	빈도 2	747
323	effort	빈도 2	749
324	element	빈도 2	751
325	end	빈도 2	753
326	enemy	빈도 2	755
327	entrepreneur	빈도 2	757
328	evolve	빈도 2	759
329	example	빈도 2	761
330	exist	빈도 2	763
331	experimenter	빈도 2	765
332	express	빈도 2	767
333	eye	빈도 2	769
334	fact	빈도 2	771
335	fail	빈도 2	773
336	family	빈도 2	775
337	favorite	빈도 2	777
338	few	빈도 2	779
339	finger	빈도 2	781
340	fit	빈도 2	783

341	focus	빈도 2	785
342	fovea	빈도 2	787
343	function	빈도 2	789
344	go	빈도 2	791
345	good	빈도 2	793
346	happen	빈도 2	795
347	health	빈도 2	797
348	heavy	빈도 2	799
349	help	빈도 2	801
350	historian	빈도 2	803
351	history	빈도 2	805
352	house	빈도 2	807
353	humorous	빈도 2	809
354	imagine	빈도 2	811
355	important	빈도 2	813
356	improve	빈도 2	815
357	indicate	빈도 2	817
358	infringe	빈도 2	819
359	instruction	빈도 2	821
360	integrate	빈도 2	823
361	internal	빈도 2	825
362	into	빈도 2	827
363	issue	빈도 2	829
364	item	빈도 2	831
365	lack	빈도 2	833
366	largest	빈도 2	835
367	later	빈도 2	837
368	laughter	빈도 2	839

369	law	빈도 2	841
370	laypeople	빈도 2	843
371	least	빈도 2	845
372	less	빈도 2	847
373	lexicon	빈도 2	849
374	library	빈도 2	851
375	lifestyle	빈도 2	853
376	likely	빈도 2	855
377	linguistic	빈도 2	857
378	lion	빈도 2	859
379	literacy	빈도 2	861
380	little	빈도 2	863
381	locate	빈도 2	865
382	look	빈도 2	867
383	low	빈도 2	869
384	macroeconomic	빈도 2	871
385	malleable	빈도 2	873
386	mango	빈도 2	875
387	matter	빈도 2	877
388	media	빈도 2	879
389	might	빈도 2	881
390	mischievously	빈도 2	883
391	multiple	빈도 2	885
392	national	빈도 2	887
393	naughtily	빈도 2	889
394	navigational	빈도 2	891
395	necessarily	빈도 2	893
396	neural	빈도 2	895
397	nor	빈도 2	897

398	nothing	빈도 2	899
399	notion	빈도 2	901
400	object	빈도 2	903
401	obtain	빈도 2	905
402	occur	빈도 2	907
403	palm	빈도 2	909
404	party	빈도 2	911
405	pattern	빈도 2	913
406	performance	빈도 2	915
407	perhaps	빈도 2	917
408	period	빈도 2	919
409	personal	빈도 2	921
410	physiology	빈도 2	923
411	place	빈도 2	925
412	play	빈도 2	927
413	policeman	빈도 2	929
414	population	빈도 2	931
415	probably	빈도 2	933
416	process	빈도 2	935
417	promote	빈도 2	937
418	prosecute	빈도 2	939
419	proverb	빈도 2	941
420	prune	빈도 2	943
421	quickly	빈도 2	945
422	real	빈도 2	947
423	reflect	빈도 2	949
424	regard	빈도 2	951
425	release	빈도 2	953

426	remain	빈도 2	955
427	repeat	빈도 2	957
428	repercussion	빈도 2	959
429	retina	빈도 2	961
430	role	빈도 2	963
431	run	빈도 2	965
432	same	빈도 2	967
433	scientist	빈도 2	969
434	script	빈도 2	971
435	second	빈도 2	973
436	serve	빈도 2	975
437	service	빈도 2	977
438	significant	빈도 2	979
439	site	빈도 2	981
440	six	빈도 2	983
441	skill	빈도 2	985
442	small	빈도 2	987
443	sneak	빈도 2	989
444	snow	빈도 2	991
445	someone	빈도 2	993
446	sometimes	빈도 2	995
447	still	빈도 2	997
448	story	빈도 2	999
449	subconsciously	빈도 2	1001
450	subservient	빈도 2	1003
451	successfully	빈도 2	1005
452	tablet	빈도 2	1007
453	task	빈도 2	1009
454	temple	빈도 2	1011

455	themselves	빈도 2	1013
456	therefore	빈도 2	1015
457	thing	빈도 2	1017
458	throw	빈도 2	1019
459	till	빈도 2	1021
460	toward	빈도 2	1023
461	transcend	빈도 2	1025
462	tree	빈도 2	1027
463	turn	빈도 2	1029
464	twist	빈도 2	1031
465	unique	빈도 2	1033
466	unobtrusive	빈도 2	1035
467	uruk	빈도 2	1037
468	voice	빈도 2	1039
469	want	빈도 2	1041
470	watch	빈도 2	1043
471	whatever	빈도 2	1045
472	whether	빈도 2	1047
473	wicked	빈도 2	1049
474	without	빈도 2	1051
475	worker	빈도 2	1053
476	world	빈도 2	1055
477	zone	빈도 2	1057
478	above	빈도 1	1059
479	absolutely	빈도 1	1061
480	abstract	빈도 1	1063
481	accelerate	빈도 1	1065
482	accessible	빈도 1	1067

483	accord	빈도 1	1069
484	account	빈도 1	1071
485	accuracy	빈도 1	1073
486	accusation	빈도 1	1075
487	achieve	빈도 1	1077
488	acquire	빈도 1	1079
489	action	빈도 1	1081
490	active	빈도 1	1083
491	actively	빈도 1	1085
492	activity	빈도 1	1087
493	acuity	빈도 1	1089
494	addition	빈도 1	1091
495	additionally	빈도 1	1093
496	adjust	빈도 1	1095
497	administrator	빈도 1	1097
498	advanced	빈도 1	1099
499	advantage	빈도 1	1101
500	african	빈도 1	1103
501	age	빈도 1	1105
502	agree	빈도 1	1107
503	alert	빈도 1	1109
504	alike	빈도 1	1111
505	allergic	빈도 1	1113
506	along	빈도 1	1115
507	already	빈도 1	1117
508	alter	빈도 1	1119
509	although	빈도 1	1121
510	Amazonia	빈도 1	1123
511	amazonian	빈도 1	1125

512	analyze	빈도 1	1127
513	anger	빈도 1	1129
514	angry	빈도 1	1131
515	anything	빈도 1	1133
516	appreciate	빈도 1	1135
517	approach	빈도 1	1137
518	arise	빈도 1	1139
519	around	빈도 1	1141
520	art	빈도 1	1143
521	assess	빈도 1	1145
522	assign	빈도 1	1147
523	attention	빈도 1	1149
524	attitude	빈도 1	1151
525	attribution	빈도 1	1153
526	atypical	빈도 1	1155
527	authority	빈도 1	1157
528	automate	빈도 1	1159
529	automatically	빈도 1	1161
530	availability	빈도 1	1163
531	aware	빈도 1	1165
532	away	빈도 1	1167
533	back	빈도 1	1169
534	badge	빈도 1	1171
535	ball	빈도 1	1173
536	band	빈도 1	1175
537	Bank	빈도 1	1177
538	basic	빈도 1	1179
539	basis	빈도 1	1181

540	battle	빈도 1	1183
541	beat	빈도 1	1185
542	begin	빈도 1	1187
543	beginning	빈도 1	1189
544	behave	빈도 1	1191
545	behaviour	빈도 1	1193
546	belong	빈도 1	1195
547	best	빈도 1	1197
548	bill	빈도 1	1199
549	biologically	빈도 1	1201
550	bios	빈도 1	1203
551	bit	빈도 1	1205
552	blame	빈도 1	1207
553	blank	빈도 1	1209
554	blessing	빈도 1	1211
555	blind	빈도 1	1213
556	board	빈도 1	1215
557	bond	빈도 1	1217
558	bother	빈도 1	1219
559	bothersome	빈도 1	1221
560	breathe	빈도 1	1223
561	brief	빈도 1	1225
562	bring	빈도 1	1227
563	business	빈도 1	1229
564	butter	빈도 1	1231
565	calculation	빈도 1	1233
566	call	빈도 1	1235
567	canned	빈도 1	1237
568	capacity	빈도 1	1239

569	carefully	빈도 1	1241
570	cause	빈도 1	1243
571	center	빈도 1	1245
572	centralized	빈도 1	1247
573	century	빈도 1	1249
574	certainly	빈도 1	1251
575	choice	빈도 1	1253
576	Christmas	빈도 1	1255
577	Clausewitz	빈도 1	1257
578	climate	빈도 1	1259
579	clue	빈도 1	1261
580	coastal	빈도 1	1263
581	collaborative	빈도 1	1265
582	collection	빈도 1	1267
583	comfort	빈도 1	1269
584	comfortable	빈도 1	1271
585	commander	빈도 1	1273
586	commercial	빈도 1	1275
587	commit	빈도 1	1277
588	commodity	빈도 1	1279
589	common	빈도 1	1281
590	community	빈도 1	1283
591	company	빈도 1	1285
592	compare	빈도 1	1287
593	completely	빈도 1	1289
594	component	빈도 1	1291
595	computer	빈도 1	1293
596	conceivably	빈도 1	1295

597	conception	빈도 1	1297
598	concert	빈도 1	1299
599	conclude	빈도 1	1301
600	conduct	빈도 1	1303
601	conflict	빈도 1	1305
602	connected	빈도 1	1307
603	consciously	빈도 1	1309
604	consequently	빈도 1	1311
605	considerable	빈도 1	1313
606	consistent	빈도 1	1315
607	constitutional	빈도 1	1317
608	construct	빈도 1	1319
609	contest	빈도 1	1321
610	context	빈도 1	1323
611	continuation	빈도 1	1325
612	continuous	빈도 1	1327
613	contrast	빈도 1	1329
614	contribute	빈도 1	1331
615	conventional	빈도 1	1333
616	correlation	빈도 1	1335
617	courage	빈도 1	1337
618	court	빈도 1	1339
619	cultural	빈도 1	1341
620	cup	빈도 1	1343
621	curious	빈도 1	1345
622	current	빈도 1	1347
623	cut	빈도 1	1349
624	danger	빈도 1	1351
625	dark	빈도 1	1353

626	datum	빈도 1	1355
627	deadly	빈도 1	1357
628	dear	빈도 1	1359
629	December	빈도 1	1361
630	decision	빈도 1	1363
631	decrease	빈도 1	1365
632	defenseless	빈도 1	1367
633	demand	빈도 1	1369
634	democracy	빈도 1	1371
635	democratize	빈도 1	1373
636	demonstrate	빈도 1	1375
637	depend	빈도 1	1377
638	dependence	빈도 1	1379
639	derive	빈도 1	1381
640	designer	빈도 1	1383
641	desire	빈도 1	1385
642	detail	빈도 1	1387
643	detailed	빈도 1	1389
644	developing	빈도 1	1391
645	developmental	빈도 1	1393
646	devise	빈도 1	1395
647	diet	빈도 1	1397
648	differ	빈도 1	1399
649	difference	빈도 1	1401
650	difficulty	빈도 1	1403
651	discovery	빈도 1	1405
652	discuss	빈도 1	1407
653	dishonest	빈도 1	1409

654	disposable	빈도 1	1411
655	distant	빈도 1	1413
656	distribute	빈도 1	1415
657	divide	빈도 1	1417
658	divisive	빈도 1	1419
659	domestic	빈도 1	1421
660	donate	빈도 1	1423
661	draw	빈도 1	1425
662	drive	빈도 1	1427
663	drop	빈도 1	1429
664	dumpster	빈도 1	1431
665	early	빈도 1	1433
666	easy	빈도 1	1435
667	economics	빈도 1	1437
668	effective	빈도 1	1439
669	effectiveness	빈도 1	1441
670	either	빈도 1	1443
671	electricity	빈도 1	1445
672	else	빈도 1	1447
673	emerge	빈도 1	1449
674	enable	빈도 1	1451
675	enact	빈도 1	1453
676	endlessly	빈도 1	1455
677	enjoy	빈도 1	1457
678	enough	빈도 1	1459
679	ensure	빈도 1	1461
680	entitle	빈도 1	1463
681	environmental	빈도 1	1465
682	equally	빈도 1	1467

683	equation	빈도 1	1469
684	eraser	빈도 1	1471
685	error	빈도 1	1473
686	especially	빈도 1	1475
687	establish	빈도 1	1477
688	ethic	빈도 1	1479
689	ethical	빈도 1	1481
690	Eve	빈도 1	1483
691	eventual	빈도 1	1485
692	eventually	빈도 1	1487
693	ever	빈도 1	1489
694	every	빈도 1	1491
695	everyone	빈도 1	1493
696	everything	빈도 1	1495
697	evidence	빈도 1	1497
698	exact	빈도 1	1499
699	exactly	빈도 1	1501
700	examination	빈도 1	1503
701	excited	빈도 1	1505
702	exclusively	빈도 1	1507
703	experience	빈도 1	1509
704	experimental	빈도 1	1511
705	externality	빈도 1	1513
706	extreme	빈도 1	1515
707	facilitator	빈도 1	1517
708	factor	빈도 1	1519
709	familiarity	빈도 1	1521
710	famous	빈도 1	1523

711	famously	빈도 1	1525
712	far	빈도 1	1527
713	fascination	빈도 1	1529
714	fashion	빈도 1	1531
715	figure	빈도 1	1533
716	file	빈도 1	1535
717	finally	빈도 1	1537
718	fingerprint	빈도 1	1539
719	fingertip	빈도 1	1541
720	fire	빈도 1	1543
721	firm	빈도 1	1545
722	five	빈도 1	1547
723	fixation	빈도 1	1549
724	fond	빈도 1	1551
725	forest	빈도 1	1553
726	France	빈도 1	1555
727	Frank	빈도 1	1557
728	free	빈도 1	1559
729	freedom	빈도 1	1561
730	frequently	빈도 1	1563
731	front	빈도 1	1565
732	fruit	빈도 1	1567
733	frustration	빈도 1	1569
734	fuel	빈도 1	1571
735	functionality	빈도 1	1573
736	functionally	빈도 1	1575
737	fundamental	빈도 1	1577
738	future	빈도 1	1579
739	gas	빈도 1	1581

740	gender	빈도 1	**1583**
741	general	빈도 1	**1585**
742	generally	빈도 1	**1587**
743	generate	빈도 1	**1589**
744	genetically	빈도 1	**1591**
745	gesture	빈도 1	**1593**
746	given	빈도 1	**1595**
747	glorify	빈도 1	**1597**
748	goods	빈도 1	**1599**
749	govern	빈도 1	**1601**
750	governance	빈도 1	**1603**
751	graph	빈도 1	**1605**
752	great	빈도 1	**1607**
753	greeting	빈도 1	**1609**
754	group	빈도 1	**1611**
755	growth	빈도 1	**1613**
756	guide	빈도 1	**1615**
757	hall	빈도 1	**1617**
758	hard	빈도 1	**1619**
759	hazard	빈도 1	**1621**
760	hear	빈도 1	**1623**
761	heart	빈도 1	**1625**
762	Herbert	빈도 1	**1627**
763	here	빈도 1	**1629**
764	himself	빈도 1	**1631**
765	hold	빈도 1	**1633**
766	home	빈도 1	**1635**
767	Honey	빈도 1	**1637**

768	household	빈도 1	1639
769	hunter	빈도 1	1641
770	hunting	빈도 1	1643
771	Hyneman	빈도 1	1645
772	identifiable	빈도 1	1647
773	illustrate	빈도 1	1649
774	immediate	빈도 1	1651
775	immediately	빈도 1	1653
776	imperfectly	빈도 1	1655
777	improvement	빈도 1	1657
778	impulse	빈도 1	1659
779	incident	빈도 1	1661
780	include	빈도 1	1663
781	increase	빈도 1	1665
782	increasingly	빈도 1	1667
783	India	빈도 1	1669
784	influence	빈도 1	1671
785	influential	빈도 1	1673
786	inform	빈도 1	1675
787	informal	빈도 1	1677
788	information	빈도 1	1679
789	infringement	빈도 1	1681
790	initially	빈도 1	1683
791	innovation	빈도 1	1685
792	inside	빈도 1	1687
793	insight	빈도 1	1689
794	inspiration	빈도 1	1691
795	integration	빈도 1	1693
796	intelligible	빈도 1	1695

797	intentionally	빈도 1	1697
798	interaction	빈도 1	1699
799	interested	빈도 1	1701
800	interfere	빈도 1	1703
801	internet	빈도 1	1705
802	intonation	빈도 1	1707
803	introduce	빈도 1	1709
804	introduction	빈도 1	1711
805	invest	빈도 1	1713
806	investment	빈도 1	1715
807	Iowa	빈도 1	1717
808	irregular	빈도 1	1719
809	irresistible	빈도 1	1721
810	isolated	빈도 1	1723
811	Italy	빈도 1	1725
812	itself	빈도 1	1727
813	jam	빈도 1	1729
814	Joanna	빈도 1	1731
815	job	빈도 1	1733
816	journalist	빈도 1	1735
817	key	빈도 1	1737
818	kind	빈도 1	1739
819	kindergarten	빈도 1	1741
820	kindergartener	빈도 1	1743
821	knowledge	빈도 1	1745
822	land	빈도 1	1747
823	language	빈도 1	1749
824	large	빈도 1	1751

825	last	빈도 1	**1753**
826	late	빈도 1	**1755**
827	latest	빈도 1	**1757**
828	laugh	빈도 1	**1759**
829	laughable	빈도 1	**1761**
830	lead	빈도 1	**1763**
831	leader	빈도 1	**1765**
832	leadership	빈도 1	**1767**
833	leap	빈도 1	**1769**
834	leave	빈도 1	**1771**
835	lecture	빈도 1	**1773**
836	legally	빈도 1	**1775**
837	lesson	빈도 1	**1777**
838	light	빈도 1	**1779**
839	Linda	빈도 1	**1781**
840	list	빈도 1	**1783**
841	listen	빈도 1	**1785**
842	literate	빈도 1	**1787**
843	lobby	빈도 1	**1789**
844	longer	빈도 1	**1791**
845	lose	빈도 1	**1793**
846	lot	빈도 1	**1795**
847	loudly	빈도 1	**1797**
848	mad	빈도 1	**1799**
849	making	빈도 1	**1801**
850	Marilyn	빈도 1	**1803**
851	mark	빈도 1	**1805**
852	market	빈도 1	**1807**
853	mass	빈도 1	**1809**

854	match	빈도 1	**1811**
855	maybe	빈도 1	**1813**
856	means	빈도 1	**1815**
857	measurement	빈도 1	**1817**
858	meat	빈도 1	**1819**
859	membership	빈도 1	**1821**
860	mere	빈도 1	**1823**
861	merely	빈도 1	**1825**
862	message	빈도 1	**1827**
863	microeconomic	빈도 1	**1829**
864	mind	빈도 1	**1831**
865	mistaken	빈도 1	**1833**
866	model	빈도 1	**1835**
867	monitor	빈도 1	**1837**
868	moral	빈도 1	**1839**
869	morally	빈도 1	**1841**
870	motivate	빈도 1	**1843**
871	motive	빈도 1	**1845**
872	mutually	빈도 1	**1847**
873	myself	빈도 1	**1849**
874	native	빈도 1	**1851**
875	naughty	빈도 1	**1853**
876	necessary	빈도 1	**1855**
877	need	빈도 1	**1857**
878	neighbor	빈도 1	**1859**
879	neither	빈도 1	**1861**
880	Netherlands	빈도 1	**1863**
881	neuroimaging	빈도 1	**1865**

882	neuron	빈도 1	1867
883	neuroscience	빈도 1	1869
884	never	빈도 1	1871
885	nevertheless	빈도 1	1873
886	newly	빈도 1	1875
887	next	빈도 1	1877
888	Nobel	빈도 1	1879
889	nobody	빈도 1	1881
890	nonetheless	빈도 1	1883
891	nonliterate	빈도 1	1885
892	normally	빈도 1	1887
893	notably	빈도 1	1889
894	note	빈도 1	1891
895	number	빈도 1	1893
896	numerous	빈도 1	1895
897	objective	빈도 1	1897
898	observe	빈도 1	1899
899	obsession	빈도 1	1901
900	off	빈도 1	1903
901	office	빈도 1	1905
902	old	빈도 1	1907
903	oneself	빈도 1	1909
904	operation	빈도 1	1911
905	oppose	빈도 1	1913
906	opposite	빈도 1	1915
907	order	빈도 1	1917
908	ordinary	빈도 1	1919
909	organizational	빈도 1	1921
910	ought	빈도 1	1923

911	overall	빈도 1	1925
912	oversee	빈도 1	1927
913	package	빈도 1	1929
914	part	빈도 1	1931
915	participate	빈도 1	1933
916	past	빈도 1	1935
917	path	빈도 1	1937
918	peace	빈도 1	1939
919	peanut	빈도 1	1941
920	pen	빈도 1	1943
921	percentage	빈도 1	1945
922	perception	빈도 1	1947
923	perform	빈도 1	1949
924	person	빈도 1	1951
925	personhood	빈도 1	1953
926	phenomenon	빈도 1	1955
927	philosopher	빈도 1	1957
928	phrase	빈도 1	1959
929	piano	빈도 1	1961
930	pictogram	빈도 1	1963
931	pile	빈도 1	1965
932	pinpoint	빈도 1	1967
933	playful	빈도 1	1969
934	pleased	빈도 1	1971
935	politics	빈도 1	1973
936	popular	빈도 1	1975
937	positive	빈도 1	1977
938	post	빈도 1	1979

939	potential	빈도 1	1981
940	potentially	빈도 1	1983
941	pour	빈도 1	1985
942	poverty	빈도 1	1987
943	precision	빈도 1	1989
944	preinternet	빈도 1	1991
945	present	빈도 1	1993
946	preserve	빈도 1	1995
947	presumably	빈도 1	1997
948	preview	빈도 1	1999
949	previous	빈도 1	2001
950	previously	빈도 1	2003
951	prior	빈도 1	2005
952	private	빈도 1	2007
953	Prize	빈도 1	2009
954	problematic	빈도 1	2011
955	product	빈도 1	2013
956	production	빈도 1	2015
957	productivity	빈도 1	2017
958	profit	빈도 1	2019
959	program	빈도 1	2021
960	programmer	빈도 1	2023
961	project	빈도 1	2025
962	propose	빈도 1	2027
963	protect	빈도 1	2029
964	publicize	빈도 1	2031
965	publicly	빈도 1	2033
966	purely	빈도 1	2035
967	push	빈도 1	2037

968	quantity	빈도 1	2039
969	question	빈도 1	2041
970	questionable	빈도 1	2043
971	range	빈도 1	2045
972	rate	빈도 1	2047
973	rather	빈도 1	2049
974	rational	빈도 1	2051
975	rationale	빈도 1	2053
976	reach	빈도 1	2055
977	reaction	빈도 1	2057
978	reality	빈도 1	2059
979	really	빈도 1	2061
980	reason	빈도 1	2063
981	recall	빈도 1	2065
982	receive	빈도 1	2067
983	recount	빈도 1	2069
984	reddish	빈도 1	2071
985	redistribution	빈도 1	2073
986	reduction	빈도 1	2075
987	refer	빈도 1	2077
988	refine	빈도 1	2079
989	reframe	빈도 1	2081
990	regulation	빈도 1	2083
991	reinforce	빈도 1	2085
992	related	빈도 1	2087
993	relatively	빈도 1	2089
994	relativity	빈도 1	2091
995	rely	빈도 1	2093

996	remark	빈도 1	**2095**
997	repeatedly	빈도 1	**2097**
998	reply	빈도 1	**2099**
999	report	빈도 1	**2101**
1000	represent	빈도 1	**2103**
1001	representative	빈도 1	**2105**
1002	requirement	빈도 1	**2107**
1003	research	빈도 1	**2109**
1004	resource	빈도 1	**2111**
1005	restriction	빈도 1	**2113**
1006	retire	빈도 1	**2115**
1007	reverse	빈도 1	**2117**
1008	rid	빈도 1	**2119**
1009	ring	빈도 1	**2121**
1010	risk	빈도 1	**2123**
1011	risky	빈도 1	**2125**
1012	safety	빈도 1	**2127**
1013	school	빈도 1	**2129**
1014	schooler	빈도 1	**2131**
1015	scientific	빈도 1	**2133**
1016	season	빈도 1	**2135**
1017	secretly	빈도 1	**2137**
1018	seek	빈도 1	**2139**
1019	seem	빈도 1	**2141**
1020	sensation	빈도 1	**2143**
1021	sensory	빈도 1	**2145**
1022	set	빈도 1	**2147**
1023	settle	빈도 1	**2149**
1024	shake	빈도 1	**2151**

1025	shaky	빈도 1	**2153**
1026	Shared	빈도 1	**2155**
1027	sharply	빈도 1	**2157**
1028	shift	빈도 1	**2159**
1029	shirt	빈도 1	**2161**
1030	short	빈도 1	**2163**
1031	shout	빈도 1	**2165**
1032	sidestep	빈도 1	**2167**
1033	sign	빈도 1	**2169**
1034	Simon	빈도 1	**2171**
1035	simultaneously	빈도 1	**2173**
1036	sincere	빈도 1	**2175**
1037	single	빈도 1	**2177**
1038	sit	빈도 1	**2179**
1039	situation	빈도 1	**2181**
1040	size	빈도 1	**2183**
1041	slowly	빈도 1	**2185**
1042	smartphone	빈도 1	**2187**
1043	smile	빈도 1	**2189**
1044	solely	빈도 1	**2191**
1045	song	빈도 1	**2193**
1046	Spain	빈도 1	**2195**
1047	spatial	빈도 1	**2197**
1048	speak	빈도 1	**2199**
1049	spend	빈도 1	**2201**
1050	spread	빈도 1	**2203**
1051	stabilize	빈도 1	**2205**
1052	stair	빈도 1	**2207**

1053	start	빈도 1	**2209**
1054	steady	빈도 1	**2211**
1055	stick	빈도 1	**2213**
1056	strategist	빈도 1	**2215**
1057	strategy	빈도 1	**2217**
1058	Strathern	빈도 1	**2219**
1059	strength	빈도 1	**2221**
1060	strengthen	빈도 1	**2223**
1061	strict	빈도 1	**2225**
1062	stronger	빈도 1	**2227**
1063	structural	빈도 1	**2229**
1064	structure	빈도 1	**2231**
1065	student	빈도 1	**2233**
1066	submit	빈도 1	**2235**
1067	successful	빈도 1	**2237**
1068	suggest	빈도 1	**2239**
1069	sumerian	빈도 1	**2241**
1070	supply	빈도 1	**2243**
1071	suppose	빈도 1	**2245**
1072	sure	빈도 1	**2247**
1073	surface	빈도 1	**2249**
1074	survivability	빈도 1	**2251**
1075	symbol	빈도 1	**2253**
1076	synaptic	빈도 1	**2255**
1077	table	빈도 1	**2257**
1078	tale	빈도 1	**2259**
1079	talk	빈도 1	**2261**
1080	teach	빈도 1	**2263**
1081	teacher	빈도 1	**2265**

1082	teaching	빈도 1	2267
1083	team	빈도 1	2269
1084	temporal	빈도 1	2271
1085	temporarily	빈도 1	2273
1086	tend	빈도 1	2275
1087	tendency	빈도 1	2277
1088	term	빈도 1	2279
1089	thanks	빈도 1	2281
1090	thinking	빈도 1	2283
1091	thorough	빈도 1	2285
1092	though	빈도 1	2287
1093	thought	빈도 1	2289
1094	throughout	빈도 1	2291
1095	thus	빈도 1	2293
1096	today	빈도 1	2295
1097	token	빈도 1	2297
1098	tongue	빈도 1	2299
1099	tool	빈도 1	2301
1100	top	빈도 1	2303
1101	track	빈도 1	2305
1102	training	빈도 1	2307
1103	trait	빈도 1	2309
1104	transmit	빈도 1	2311
1105	travel	빈도 1	2313
1106	troubled	빈도 1	2315
1107	true	빈도 1	2317
1108	truly	빈도 1	2319
1109	trust	빈도 1	2321

1110	twentieth	빈도 1	**2323**
1111	UK	빈도 1	**2325**
1112	uncertainty	빈도 1	**2327**
1113	uncommon	빈도 1	**2329**
1114	uneasiness	빈도 1	**2331**
1115	unfortunately	빈도 1	**2333**
1116	unhappy	빈도 1	**2335**
1117	unifying	빈도 1	**2337**
1118	unite	빈도 1	**2339**
1119	unity	빈도 1	**2341**
1120	universal	빈도 1	**2343**
1121	unless	빈도 1	**2345**
1122	unlock	빈도 1	**2347**
1123	unrelated	빈도 1	**2349**
1124	unsuited	빈도 1	**2351**
1125	unsustainable	빈도 1	**2353**
1126	unusual	빈도 1	**2355**
1127	upon	빈도 1	**2357**
1128	useful	빈도 1	**2359**
1129	usual	빈도 1	**2361**
1130	usually	빈도 1	**2363**
1131	variation	빈도 1	**2365**
1132	violation	빈도 1	**2367**
1133	violent	빈도 1	**2369**
1134	visualize	빈도 1	**2371**
1135	walk	빈도 1	**2373**
1136	wasteland	빈도 1	**2375**
1137	weaken	빈도 1	**2377**
1138	web	빈도 1	**2379**

1139	weight	빈도 1	**2381**
1140	western	빈도 1	**2383**
1141	wetland	빈도 1	**2385**
1142	whereas	빈도 1	**2387**
1143	wickedness	빈도 1	**2389**
1144	widespread	빈도 1	**2391**
1145	wild	빈도 1	**2393**
1146	winter	빈도 1	**2395**
1147	wisdom	빈도 1	**2397**
1148	woman	빈도 1	**2399**
1149	word	빈도 1	**2401**
1150	workplace	빈도 1	**2403**
1151	worth	빈도 1	**2405**
1152	writer	빈도 1	**2407**
1153	writing	빈도 1	**2409**
1154	wrong	빈도 1	**2411**
1155	year	빈도 1	**2413**
1156	yet	빈도 1	**2415**
1157	yourself	빈도 1	**2417**

the

#1 빈도 203

단어 설명 (뜻/사용법)

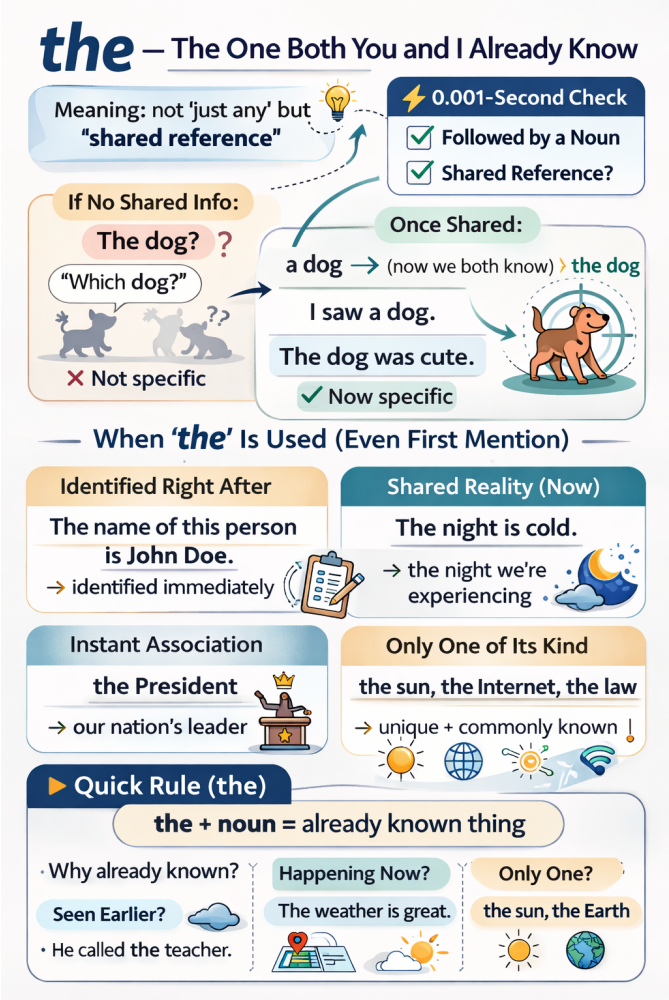

다음 두 문장은 단어 하나만 다릅니다. 그런데 의미가 완전히 달라집니다.

A dog was barking outside. → 바깥에 개가 있다는 새로운 정보

The dog was barking outside. → 둘 다 이미 아는 바로 그 개 이야기

the 하나가 이 차이를 만듭니다.

수능에 가장 많이 등장하는 단어는 무엇일까요? 바로 the입니다. 흔한 단어라서 쉽게 지나치지만, 결코 무시하면 안 됩니다. the를 제대로 알면 문장을 읽는 속도가 빨라지고, 글의 구조도 선명하게 보이기 시작합니다.

왜 이 작은 단어가 이렇게 자주 쓰일까요? 명사 규칙 때문입니다.

명사 규칙 = 하나인지 여러 개인지, 막연한 대상인지 이미 특정된 대상인지 밝혀야 한다.

a cup, the cup, one cup, this cup, that cup, each cup, every cup, which cup, some cup, my cup, … → 하나

cups, the cups, two cups, these cups, those cups, all cups, which cups, some cups, my cups, … → 여러 개

a cup은 여러 컵 중 하나를 가리키고, cups는 컵들을 막연하게 가리킵니다. 반면 the cup은 이미 특정된 대상을 가리킵니다. 다시 말해, the는 화자만이 아니라 독자도 그 대상을 식별할 수 있다고 전제할 때 쓰는 신호입니다. 그래서 the를 볼 때마다 가장 먼저 떠올려야 하는 것은 두 가지입니다.

뒤에 명사가 온다.

그 명사는 이미 특정된 대상이다.

여기서 '특정되었다'는 말은 꼭 앞에서 한 번 나온 명사라는 뜻이 아닙니다. 수능 지문에서는 오히려 다른 방식으로 특정되는 경우가 더 많습니다. 뒤에서 설명이 붙어 범위가 좁혀질 수도 있고, 지금 장면 안에 놓여 있어 바로 특정될 수도 있습니다. 또 사회적으로 하나의 체계나 개념으로 공유되기 때문에 특정되기도 하고, 앞 문장의 내용을 요약해 다시 가리키는 경우도 있습니다.

우리는 보통 the를 '그'라고 번역합니다. 하지만 수능 지문에서 the가 나올 때마다 '그 색깔', '그 벽', '그 연구', '그 차이'처럼 한국어를 억지로 붙이기 시작하면 오히려 문장의 진짜 의미를 놓치게 됩니다. the의 핵심은 번역이 아니라 특정성입니다. 즉, the는 뒤에 오는 명사를 막연하게 읽지 말라는 표시입니다.

왜 The dog was cute.는 첫 문장으로 어색할까?

문법 자체는 맞습니다. 하지만 아무 배경 설명 없이 이 문장이 글의 첫 문장으로 나오면 우리는 거의 자동으로 이렇게 묻게 됩니다.

"무슨 개?"

이게 바로 the의 핵심입니다. the는 이미 특정된 대상을 전제로 하지만 우리는 아직 그 개를 모릅니다. 그래서 보통은 이렇게 씁니다.

I saw a dog. → 처음 꺼낼 때는 a dog

The dog was cute. → 한 번 등장해서 알게 된 뒤에는 the dog

a가 빈 무대 위에 처음 주인공을 올리는 스포트라이트라면, the는 이미 무대 위에 올라온 그 대상을 계속 따라가는 카메라에 가깝습니다.

그런데 수능에서는 처음인데도 the가 많이 나옵니다

수능 지문을 읽다 보면 앞에서 언급되지 않았는데도 처음부터 the가 붙는 명사들이 자주 등장합니다. 예외일까요? 아닙니다. 앞에서 한 번도 언급되지 않았더라도 독자가 바로 그 대상을 식별할 수 있다면 the를 써야 합니다.

1) 뒤에서 설명이 붙을 때: 명사의 범위를 좁혀준다

수능에서 the의 상당수는 "앞에서 이미 나온 것"이 아니라 뒤의 설명 때문에 바로 특정되는 경우입니다. 예를 들어,

The name of this person is John Doe.

여기서 name은 처음 등장합니다. 그런데도 the가 자연스러운 이유는 바로 뒤의 of this person이 붙는 순간 어떤 이름인지 범위가 정해지기 때문입니다. 실제 기출에서도 이런 구조는 자주 등장합니다.

the house she had grown up in

the study of literature

the influence of modern musical lyricists

이런 표현을 볼 때 the를 '그 집', '그 연구', '그 영향력'이라고 번역부터 하면 안 됩니다. 먼저 범위를 좁혀야 합니다.

the house she had grown up in → 집이긴 집인데 어떤 집인가 → 그녀가 자랐던 집

the study of literature → 연구이긴 연구인데 무슨 연구인가 → 문학 연구

the influence of modern musical lyricists → 영향력이긴 영향력인데 누구의 영향력인가 → 현대 음악 작사가들의 영향력

the가 붙은 명사를 보면 그 명사 하나만 읽지 말고 뒤의 설명까지 함께 묶어 읽어야 합니다. 이 유형의 핵심은, the가 붙은 명사의 범위가 뒤에서 완성된다는 점입니다.

2) 추상명사 앞에 올 때: 글의 중심 개념을 가리킨다

수능에서 the가 특히 중요해지는 경우가 하나 더 있습니다. 바로 추상명사 앞입니다.

the concept of overtourism

the evolution of language

이때의 the를 단순한 관사로만 보면 안 됩니다. the는 필자가 지금부터 본격적으로 다룰 대상을 가리키기 때문입니다. 예를 들어 다음 문장을 보겠습니다.

The study of literature has repeatedly failed to recognize the influence of modern musical lyricists and their contributions to the evolution of language.

이 문장에서 중요한 것은 '연구', '영향', '진화'를 단어별로 번역하는 일이 아닙니다. 핵심은 필자가 지금 무엇에 초점을 맞추고 있는지를 파악하는 것입니다.

→ 먼저 문학 연구를 화두로 던지고

→ 그 안에서 현대 음악 작사가들의 영향을 말한 다음

→ 그 영향이 언어의 진화와 이어진다고 설명합니다.

이 문장은 추상명사를 나열하는 문장이 아니라 글의 중심 개념이 차례로 드러나는 구조입니다. 그래서 빈칸 추론, 주제, 요지 문제를 풀 때 the + 추상명사는 그냥 지나치면 안 됩니다. 이런 자리에서 글의 중심 개념이 잡히는 경우가 많기 때문입니다.

3) 앞 문맥의 내용을 다시 가리킬 때: 문맥을 한 단어로 압축한다

the는 앞에서 설명한 내용을 한 단어로 압축해 가리키는 역할을 합니다. 예를 들어,

While stories clearly dominate statistics from both memorability and persuasiveness perspectives, it's rarely a battle between facts and anecdotes — or

> even facts and other facts. The real clash is actually between stories: the predominant incumbent and a new challenger.

여기서 The real clash는 앞 문맥의 핵심 내용을 clash라는 말로 정리한 표현입니다. 즉, the는 앞 문맥의 내용을 가리키고, clash는 그 내용을 한 단어로 압축합니다.

4) 장면을 묘사할 때: 시선을 특정 대상에 고정한다

> Although the colors were now faded, the familiar shapes on the wall were the same ones she had painted with her father as a child.

이 문장에는 the가 여러 번 나오지만 그때마다 '그'라고 번역할 필요는 없습니다. 중요한 것은 각각의 the가 무엇을 가리키는지 파악하는 것입니다.

> the colors / the wall → 지금 눈앞에 있는 대상
>
> the familiar shapes on the wall → 벽 위의 모양들로 범위가 좁혀진 대상
>
> the same ones → 어린 시절 아버지와 함께 그렸던 바로 그 모양들

서사 지문에서 the는 독자의 시선을 지금 보아야 할 대상에 고정하는 역할을 합니다.

5) 자료를 해석할 때: 도표 안의 특정 지표를 안내한다

자료해석에서 the는 지금 보고 있는 자료 안에서 정확히 무엇을 가리키는지를 안내하는 표지판입니다.

> The above graph shows the percentages of the respondents in five countries...
>
> the above graph → 지금 위에 있는 바로 그 그래프
>
> the percentages → 그래프가 보여 주는 특정 수치
>
> the respondents → 조사 대상이라는 특정 집단

자료해석형 문제에서 the는 특히 중요합니다. 지금 보고 있는 자료 안에서 무엇을 읽어야 하는지를 정확히 알려주기 때문입니다.

6) 사회적 개념을 말할 때: 굳이 설명 안 해도 통하는 상식을 떠올리게 한다

the는 단순히 하나의 대상을 가리키는 것이 아니라 사회적으로 공유되는 범주 전체를 떠올리게 합니다.

> the Internet
>
> the buyer / the seller
>
> the Golden Age

이런 표현에서는 화자와 독자가 이미 알고 있다고 여겨지는 하나의 체계, 역할, 시대를 떠올리면 됩니다. 즉, 문장 밖의 일반적인 공유 지식까지 포함해 특정되는 경우라고 볼 수 있습니다.

정리

the = 이미 특정된 대상으로 읽으라는 신호

그 '특정됨'은 여러 방식으로 만들어집니다.

앞에서 한 번 등장했을 수도 있고

뒤에서 설명이 붙어 범위가 좁혀질 수도 있으며

지금 장면 속에서 바로 특정될 수도 있고

사회적으로 하나의 체계로 공유될 수도 있고

앞 문장의 내용을 압축해 다시 가리킬 수도 있습니다.

그래서 수능 지문에서 the는 사소한 관사가 아닙니다. 대상을 분명하게 하고 글의 흐름을 이어 주는 핵심 신호입니다.

▶ 읽을 때의 처리 기준 (the)
the를 만나면 무작정 '그'라고 번역하지 말고 먼저 이 질문을 떠올려 보세요.

"이 명사는 왜 이미 특정되어 있을까?"

[1초 스피드 체크 : Speed Check]

The name of this person is John Doe.

Q. name이 처음 등장했는데도 the가 자연스러운 이유는?

[ ] A. 문장의 주어 자리에는 항상 the를 써야 하기 때문이다.
[ ] B. 바로 뒤의 설명(of this person) 때문에 어떤 이름인지 즉시 특정되기 때문이다.

정답: B

[해설] the는 "앞에서 한 번 나왔는가"만 따지지 않습니다. 지금 이 자리에서 바로 특정되는가도 중요합니다. of this person이 붙는 순간 name의 범위가 정해집니다.

The bus is here. (vs. A bus is here.)

Q. 일상에서 A bus보다 The bus가 훨씬 자연스러운 이유는?

[ ] A. 막연한 버스가 아니라, 지금 우리가 기다리고 있던 바로 그 버스를 가리키기 때문이다.
[ ] B. bus는 원래 the와만 함께 쓰이는 명사이기 때문이다.

정답: A

여기서 the bus는 일반적인 버스를 말하는 표현이 아닙니다. 화자와 청자가 이미 알고 있는, 곧 오기를 기다리던 특정한 버스를 가리킵니다. 즉, the는 "이미 서로가 알 수 있는 대상"이라는 신호입니다.

The study of literature has repeatedly failed to recognize the influence of modern musical lyricists...

Q. 이 문장에서 the를 읽는 가장 좋은 방법은?

[ ] A. ‘그 연구’, ‘그 영향력’이라고 하나씩 번역한다.
[ ] B. ‘문학 연구’와 ‘현대 음악 작사가들의 영향력’이라는 중심 개념을 묶어 읽는다.

정답: B

[해설] the study, the influence는 글의 중심 개념이며 뒤의 of가 그 범위를 구체화합니다.

The real clash is actually between stories: the predominant incumbent and a new challenger.

Q. 여기서 The real clash의 역할은?

[ ] A. 그냥 ‘진짜 충돌’이라고 번역하고 지나간다.
[ ] B. 앞 문맥의 핵심 내용을 clash라는 말로 압축해 다시 가리키는 표현이다.

정답: B

[해설] The real clash는 앞 문맥의 핵심 내용을 clash라는 말로 정리한 표현입니다. the는 앞 문맥의 내용을 가리키고, clash는 그 내용을 한 단어로 압축합니다.

[수능 기출에 적용하기]

이제 실제 기출 문장에서 the를 만났을 때 어떤 사고 과정을 거쳐야 하는지 살펴보겠습니다.

[기출 문장 1: 당연히 알 것이라고 전제하는 the]

Dear students, I am Amanda Clark, the school club director, and I am writing to you about our school clubs. (2026 수능 18번)

사고의 흐름

“Amanda Clark? 처음 보는 사람인데 왜 the school club director지?” 하고 잠깐 멈칫할 수 있습니다. 여기서 중요한 것은 처음 등장했느냐가 아닙니다. 편지를 받는 학생들이라면 ‘우리 학교 동아리 담당 디렉터’라는 자리를 이미 알고 있을 것이라는 전제가 있기 때문입니다. 직책이나 역할처럼 문맥상 하나로 정해지는 자리 앞에서는 처음 등장해도 the가 자연스럽게 붙습니다.

[기출 문장 2: 뒤 설명까지 묶어 읽게 하는 the]

At last, she had finally found the house she had grown up in. (2026 수능 19번)

사고의 흐름

여기서 the house를 보고 속으로 ‘그 집’이라고만 옮기고 넘어가면 아직 반밖에 읽지 못한 것입니다. 핵심은 house 뒤에 이어지는 she had grown up in입니다. 막연한 집이 아니라 그녀가 자라난 바로 그 집이라는 뜻입니다. 여기서 the는 이 명사를 뒤 설명까지 함께 읽어야 한다는 신호입니다.

[기출 문장 3: 시선을 한 지점에 고정하는 the]

One of the mistakes we often make when confronting a risk situation is our tendency to focus on the end result. (2015 수능 23번)

사고의 흐름

수능 지문에서 이런 the는 글의 논리 방향을 잡아 줍니다. the end result, the first step 같은 표현은 여러 가능성 가운데 특정한 한 지점을 찍어 주면서 글의 초점이 어디에 놓여 있는지를 분명하게 보여 줍니다.

이제 위 기준을 바탕으로 기출 문장에서 the를 만날 때마다 어떤 대상이 이미 특정되어 있는지를 직접 확인해 보세요. 그 순간 the는 더 이상 사소한 관사가 아니라 독해의 방향을 잡아 주는 신호가 됩니다.

수능 기출 문장

[18] As some of you already know, we are starting the campus food drive.

[18] Just drop off the items there during usual library hours from December 4 to 23.

[18] Our donation booths are located in the lobbies of the campus libraries.

[18] The donated food should be non-perishable like canned meats and canned fruits.

[18] We will distribute the food to our neighbors on Christmas Eve.

[19] And the way to win is to figure out who you are and do your best.”

[19] I had to run out of the concert hall to settle down.

[19] Once again, I had lost the piano contest to my friend.

[19] Sitting on the stairs alone, I recalled what my teacher had said.

[20] Even in areas where we could, it won’t necessarily be worth the effort.

be

#2 빈도 170

단어 설명 (뜻/사용법)

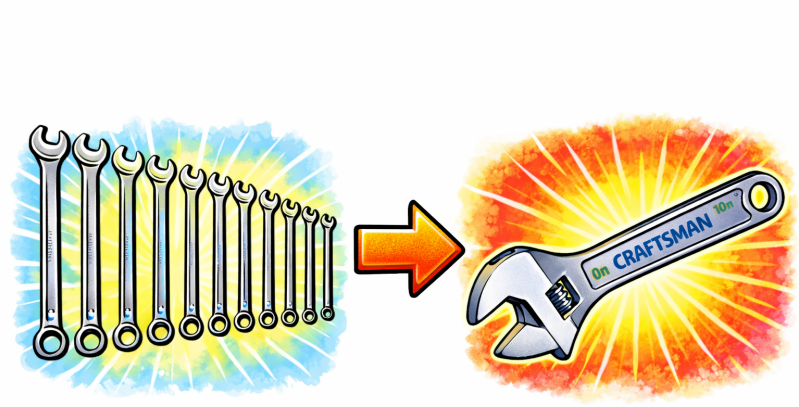

가장 많이 쓰이기에 가장 발달한 동사

be 동사는 영어에서 가장 많이 쓰이는 동사입니다. 많이 쓰이는 만큼, 그 기능도 다양하게 발달했습니다. 휴대폰이 처음에는 벽돌처럼 크고 단순했지만, 널리 쓰이면서 스마트폰으로 발전했듯, be 동사도 영어에서 워낙 자주 쓰이다 보니 주어·시제·문장 구조에 따라 여러 모습으로 나타나며 정교한 역할을 맡게 되었습니다.

be는 단순히 "~이다 / ~에 있다 / ~되다"로 끝나는 단어가 아닙니다. 수능 독해에서는 문장의 핵심 설명을 주어에 연결해 주는 가장 기본적인 장치로 봐야 합니다.

모양은 변해도 본질은 하나

우리는 주어에 따라 am, are, is를 골라 쓰고, 과거일 때는 was, were를 씁니다.

I am smart. / Harry was there.

You are smart. / You were crazy about him.

David is smart. / Sophia was a good doctor.

am, are, is, was, were는 서로 다른 단어가 아닙니다. 모두 be의 변형일 뿐입니다. 짝꿍인 주어와 시제에 따라 모양만 달라질 뿐, 본질은 같습니다. 그리고 그 본질은 아주 단순합니다.

be는 주어 뒤에 오는 설명을 연결하는 동사입니다.

즉, be를 보면 먼저 "무슨 뜻이지?"보다 "이 뒤에서 주어를 어떻게 설명하고 있지?"를 떠올려야 합니다.

be + 보어(complement) = 주어를 설명하는 핵심 정보
eat, make, run 같은 일반 동사는 그 단어 자체만으로도 분명한 뜻을 가집니다. 하지만 be는 다릅니다. be는 뜻이 비어 있다기보다, 혼자서 문장의 핵심 의미를 끝내지 못하고 뒤 설명에 크게 의존하는 동사입니다. 그래서 be 뒤에는 주어를 설명해 주는 말이 따라옵니다. 이것을 보어(complement)라고 부릅니다. 예를 들어,

I am taller than Albert Einstein.

이 문장에서 am만으로는 핵심 의미가 완성되지 않습니다. 진짜 중요한 정보는 뒤의 taller than Albert Einstein입니다. 여기서 be는 주어 I와 연결해 주는 다리 역할을 합니다. 그래서 be를 읽을 때는 be 자체를 해석하려고 하지 말고, 뒤의 보어를 빨리 파악해야 합니다.

뜻이 넓은 be 동사를 왜 그렇게 많이 쓸까요?

여러 개의 렌치보다 조절 가능한 몽키 스패너(adjustable wrench) 하나가 더 편한 것과 비슷합니다. be는 여러 자리에 두루 쓸 수 있는 범용 도구에 가깝습니다. 물론 뜻을 더 명확하게 표현해야 할 때는, be 대신 더 정확한 동사를 씁니다.

'~되다'의 뜻을 분명하게 하고 싶을 때는 become을 씁니다.

'~에 있다'는 의미를 더 또렷하게 드러내고 싶을 때는 exist, remain, stay, be located 등을 씁니다.

'~와 같다'는 관계를 분명히 하고 싶을 때는 equal, resemble, constitute 같은 동사를 쓰기도 합니다.

고급 표현으로 가는 길: be 동사 너머 보기

수능 도표 문제나 고난도 독해에서는, 가장 기본적인 be 대신 의미가 더 분명한 동사가 들어간 표현들이 자주 등장합니다.

One plus two is three. (1+2는 3이다.)

One plus two is equal to three. (1+2는 3과 같다.)

One plus two equals three. (1+2는 3과 같다.)

One added to two is equal to / equals / is three.

이처럼 기본 구조는 be로도 표현할 수 있지만, 더 정확한 관계를 드러내기 위해 is equal to, equals 같은 표현이 사용되기도 합니다. 뜻을 더 선명하게 말할수록 문장도 더 정밀해집니다. 수능에서는 이런 차이가 도표 문제나 설명문, 과학·사회 지문에서 종종 변별력을 만듭니다.

수능에서 be가 특히 자주 나오는 방식들

수능 지문을 읽어 보면, be는 단순히 '~이다/~있다'로 끝나지 않습니다. 거의 반복적으로 몇 가지 큰 패턴으로 나타납니다. 이 패턴을 알고 있으면 글을 훨씬 빨리 읽을 수 있습니다.

1) be + 보어: 주어의 정체, 상태, 성질을 설명할 때

가장 기본입니다.

Kleiber was an outstanding teacher.

The weather was perfect.

This is a healthy growth sector.

The only example of a natural light source is a candle.

여기서 be의 핵심은 '이다'라는 번역이 아닙니다.

주어 = 뒤 설명

이라는 연결입니다.

즉,

Kleiber → 어떤 사람? → an outstanding teacher

the weather → 어떤 상태? → perfect

the only example → 무엇? → a candle

이렇게 읽는 것이 훨씬 빠르고 정확합니다.

2) be + 형용사 / 전치사구: 상태를 설명할 때

수능에서 매우 자주 나오는 be의 모습입니다.

I am taller than Albert Einstein.

He is in charge of the entire project.

I am afraid of spiders.

The company was on the verge of bankruptcy.

이런 문장에서는 be를 따로 해석하려고 붙잡고 있을 필요가 없습니다. 진짜 중요한 건 뒤의 상태 표현입니다.

be + taller than ~

be + in charge of ~

be + afraid of ~

be + on the verge of ~

즉, be를 만나면 "이 뒤에 주어의 상태를 설명하는 덩어리가 붙겠구나" 하고 준비해야 합니다.

3) be + 과거분사: 수동태로 나올 때

수능에 be는 수동태로도 아주 자주 나옵니다.

Their remarkable works must be recognized in the field of modern literature.

He was named after his grandfather.

The results were published in a journal.

이때도 원리는 같습니다. be는 사라진 것이 아니라, 여전히 주어와 뒤 설명을 이어 줍니다. 다만 뒤 설명이 형용사나 명사가 아니라 과거분사일 뿐입니다.

must be recognized → 반드시 어떤 상태가 되어야 하지? → recognized(인정받는 상태)

즉, 수동태라고 해서 완전히 다른 문법처럼 볼 필요는 없습니다.

be + 뒤 설명

이라는 큰 틀은 그대로 유지됩니다.

4) there is / there are: 새 대상을 등장시킬 때

be는 존재문(무엇이 있다고 말하는 문장)에서도 자주 쓰입니다.

There have been requests for more diverse school clubs.

There is no mechanism for this process.

There is going to be a downpour.

이런 문장에서 there는 장소를 가리키는 말이 아닙니다. 새로운 대상의 존재를 문장 안에 꺼내 놓는 역할을 합니다. 핵심은 뒤에 나오는 명사입니다.

There have been requests → 요청이 있었다

There is no mechanism → 그런 장치가 없다

즉, there be 구문은 단순히 "있다"라고 끝내기보다, "새 정보가 지금 등장하는구나"라고 읽는 것이 더 정확합니다.

5) be + 덩어리 표현

수능에서 be는 덩어리 표현으로도 자주 쓰입니다.

I was about to leave when you called.

He is likely to win the prize.

You are supposed to submit the form today.

This book is worth $200.

This book is worth reading.

Many students are used to studying late at night.

Prices are subject to change.

이 표현들은 무조건 숙어처럼 외우기보다, 공통 원리를 먼저 파악하는 것이 좋습니다.

be about to [] → 막 ~하려는 상태

be likely to [] → ~할 가능성이 큰 상태

be supposed to [] → ~하기로 되어 있는 상태

be worth N → ~할 가치가 있는 경우

be used to N → ~에 익숙한 상태

be subject to N → ~될 수 있는 경우 / ~의 영향을 받는 경우

즉, 이런 표현을 보면,

"be 뒤에 주어의 상태나 처지를 설명하는 덩어리가 붙는구나"

라고 이해하는 것이 핵심입니다.

참고: []는 동사 원형이 오는 자리입니다.

6) be가 문장의 논리 골격을 세울 때

be는 단어 뜻보다, 문장의 흐름과 구조를 잡아 주는 역할을 할 때도 많습니다.

The difference is that ...

What matters is ...

The problem is ...

The point is ...

It is important to ...

이런 표현에서 be는 강한 의미를 전달하는 동사라기보다, 글의 핵심 판단이나 요점을 드러내는 틀에 가깝습니다. 수능에서는 이런 문장들이 주제문, 요약문, 전환문으로 자주 등장합니다. 그래서 be를 단순한 '~이다'로 처리하면, 글의 구조를 파악하기 힘들어집니다.

정리

be 동사는 많이 쓰이기 때문에 많이 발달한 단어입니다. 그러나 더 정확하게 말하면, 많이 쓰이기 때문에 가장 넓게 쓰이는 동사입니다. be를 '~이다 / ~에 있다 / ~되다'로만 번역하면 안 됩니다.

be는 번역할 단어라기보다, 뒤 설명으로 이어지는 신호다.

be를 만나면 be 자체에 오래 머무르지 말고, 뒤에서 주어를 어떻게 설명하는지부터 빨리 확인해야 합니다.

▶ 읽을 때의 처리 기준 (be)

be + 뒤 설명 = 주어를 설명하는 핵심 정보

[심층 사고 훈련 : Deep Dive]

Q. 다음 문장에서 be 동사가 혼자서 의미를 완성하지 못하는 이유는 무엇인가요?

I am.

정답: 주어의 상태나 정체를 설명하는 말이 없기 때문입니다.

해설: be는 뜻이 없는 동사가 아니라, 뒤 설명에 크게 의존하는 동사입니다. 그래서 영어는 보통 be 뒤에 주어를 설명해 줄 정보가 따라오기를 기대합니다. 이 설명이 빠지면 문장이 매우 어색하거나 미완성처럼 느껴집니다.

[1초 스피드 체크 : Speed Check]

▶ 다음 문장들을 읽고, 가장 알맞은 사고의 흐름을 1초 만에 체크해 보세요.

He is in charge of the entire project.

Q. 이 문장을 읽을 때, 핵심 정보는 어디에 있나요?

[ ] A. is

[ ] B. in charge of ~ (~을 맡고 있는 상태)

정답: B / [해설] 여기서 중요한 것은 그가 무엇을 맡고 있는가입니다. be는 그 핵심 정보를 주어와 연결해 주는 투명한 다리 역할을 합니다.

I am taller than Albert Einstein.

Q. taller를 단순히 '더 키가 큰'이라고 단어 뜻만 번역하면 부족한 이유는?

[ ] A. be + 형용사가 결합해 주어의 현재 상태를 설명하는 구조를 놓치기 때문이다.

[ ] B. 비교급 문장에서는 be를 해석하지 않아야 하기 때문이다.

정답: A / [해설] 이 문장의 핵심은 주어 I가 taller than Albert Einstein라는 설명으로 규정된다는 점입니다. 형용사는 be와 결합해 상태 설명이 됩니다. 단어 뜻만 떼어 읽으면 문장 구조가 보이지 않습니다.

One plus two is three. vs. One plus two equals three.

Q. 두 문장의 뉘앙스 차이는 무엇인가요?

[ ] A. 뜻이 완전히 달라서 상황에 맞게 엄격히 구분해서 써야 한다.

[ ] B. is는 가장 기본적인 연결이고, equals는 둘의 관계(같음)를 더 분명히 드러낸 표현이다.

정답: B / [해설] 잘 쓰인 글에서는 이처럼 의미가 더 정확한 동사가 자주 등장합니다.

There have been requests for more diverse school clubs.

Q. 이 문장을 읽을 때 가장 먼저 파악해야 하는 것은?

[ ] A. there는 '거기에'라고 해석해야 한다.

[ ] B. requests라는 새 정보가 지금 문장 안에 등장하고 있다는 점이다.

정답: B / [해설] there have been은 존재를 말하는 틀이고, 진짜 정보는 뒤의 requests입니다. 이런 구문에서는 새 대상이 등장하는구나 하고 읽는 것이 좋습니다.

is about to [ ] / is likely to [ ] / is supposed to [ ]

Q. 이런 표현을 만났을 때 가장 먼저 해야 할 것은?

[ ] A. 뜻을 모르면 안 되니 통째로 외운다.

[ ] B. be 뒤를 한 덩어리로 보면서, 주어가 어떤 상황인지 파악한다.

정답: B / [해설] 이런 표현에서는 be 뒤가 따로따로가 아니라 하나의 설명 덩어리로 이어집니다. 그래서 be를 만나면 '이 뒤에서 주어가 어떤 상태나 상황인지'를 먼저 보면 됩니다.

[심층 사고 훈련 : Deep Dive]

Q. 문장에서 be를 읽을 때, 가장 먼저 떠올려야 할 질문은 무엇인가요?

정답: "이 뒤에서 주어를 어떻게 설명하고 있지?"

해설: be는 뜻('이다 / 있다 / 되다')을 찾는 단어가 아닙니다. be는 설명으로 이어지는 신호입니다. be 뒤에 나오는 보어, 분사, 상태 표현을 이해하는 순간 문장의 핵심이 보입니다.

이제 배운 원리를 실전에 적용해 봅시다. be를 '투명한 다리'로 삼아, 진짜 알맹이가 되는 핵심 정보로 선명한 그림을 그려보세요.

[기출 문장 1]

> Although the colors were now faded, the familiar shapes on the wall were the same ones she had painted with her father as a child. (2026 수능)

사고의 흐름

> "색깔들은 이제 바래 있었다... 벽에 있는 익숙한 모양들은 똑같은 것들이었다..." 혹시 읽으면서 이렇게 일일이 한국어로 조립하고 있었나요? 그렇다면 문장을 읽는 속도와 리듬이 뚝 떨어졌을 것입니다. were를 만나는 순간, 우리는 뜻을 찾을 것이 아니라 곧바로 "이 주어를 뒤에서 어떻게 설명하고 있지?"를 떠올려야 합니다.
>
> the colors were ... → 색깔들이 어떤 상태지? → faded(바랜 상태)
>
> the familiar shapes on the wall were ... → 그 모양들의 정체가 뭐지? → the same ones she had painted with her father as a child

이 문장에서 were는 해석의 중심이 아닙니다. 주어(colors, shapes)와 핵심 정보(faded, the same ones)를 연결해 주는 다리일 뿐입니다. be를 투명하게 처리하고, 주어와 뒤 설명을 하나의 장면으로 묶어 보세요. 문장이 훨씬 가볍게 읽힙니다.

[기출 문장 2]

> Their remarkable works, including influences on modern language development, must be recognized in the field of modern literature. (2026 수능)

사고의 흐름

주어가 쉼표를 동반하며 길게 이어지다가 드디어 must be가 등장합니다. 여기서 "인정받아야만 한다"라고 뒤에서부터 한국어 어순으로 거슬러 올라가며 조립하느라 멈칫할 수 있습니다. 하지만 수동태라고 해서 원리가 완전히 달라지는 것은 아닙니다. be의 본질은 여전히 같습니다.

> must be ... → 그 작품들이 어떤 상태가 되어야 하지? → recognized(인정받는 상태)

즉, 이 문장에서 핵심은 must나 be보다도 recognized입니다. must be는 그 상태가 필요하다는 틀을 만들고, 진짜 알맹이는 뒤의 분사에 들어 있습니다. be를 만날 때마다 '이다 / 있다 / 되다'를 기계적

으로 끼워 맞추지 말고, 뒤에서 주어를 어떻게 설명하는지를 먼저 보세요. 그것이 be를 가장 빠르게 읽는 방법입니다.

[기출 문장 3]

There have been requests for more diverse school clubs. (2026 수능)

사고의 흐름

이 문장에서 많은 학생이 there를 보고 '거기에'라고 해석하려다 흐름이 꼬입니다. 하지만 여기서 there는 장소를 가리키는 말이 아닙니다. 새로운 정보를 문장 안에 등장시키는 자리입니다.

There have been … → 무엇이 있었지? → requests for more diverse school clubs

즉, 이 문장은 "더 다양한 동아리에 대한 요청이 있어 왔다"는 뜻입니다. 여기서 핵심은 there도, have been도 아닙니다. 새로 등장하는 정보인 requests입니다. 존재문에서는 be를 해석하려고 붙잡기보다, 무엇이 등장하는지를 빨리 파악하는 것이 중요합니다.

이제 위에서 배운 내용을 실전에 적용해 봅시다. 다음 기출 문장들을 읽으며 be를 투명한 다리로 삼아, 진짜 알맹이가 되는 핵심 정보들로 머릿속에 선명한 그림을 그려 보세요.

수능 기출 문장

[18] As some of you already know, we are starting the campus food drive.

[18] Our donation booths are located in the lobbies of the campus libraries.

[18] Packaged goods such as jam and peanut butter are also good.

[18] The donated food should be non-perishable like canned meats and canned fruits.

[18] This is how you participate.

[19] And the way to win is to figure out who you are and do your best."

[19] At last, my mind was at peace.

[19] He was absolutely right.

[19] My body was shaking with uneasiness.

[19] My hands were steady now.

of

#3 빈도 142

단어 설명 (뜻/사용법)

시험에 가장 자주 등장하는 전치사 중 하나

우리는 of를 이렇게 배웠습니다.

> of = ~의, ~중에서, ~에 대해, ~때문에 …

그래서 문장에서 of를 만나면 뜻만 여러 개 떠오르고, 하나씩 골라 넣어 봐도 정작 문장은 잘 이해되지 않았습니다. 하지만 of의 핵심 원리는 하나입니다.

of는 앞의 막연한 말을 구체화한다.
예를 봅시다.

> a woman of courage
> the sound of rain
> the color of the sky

the smell of coffee
the name of the student
the edge of the table

woman, sound, color, smell, name, edge는 혼자 쓰이면 그 범위가 너무 넓습니다. of 뒤의 말이 붙는 순간, 어떤 여자인지, 어떤 소리인지, 누구의 이름인지가 바로 드러납니다.

most of the money
one of my friends
the middle of the road
the heart of the city

이 구조도 형태만 달라질 뿐 같습니다. most, one, middle, heart도 혼자서는 아무것도 가리키지 못합니다. of 뒤가 와야 무엇의 most인지, 무엇 중 하나인지, 어디의 middle인지가 정해집니다. 즉, of는 뒤에서 앞으로 번역하는 말이 아닙니다. 앞의 막연한 말이 무엇을 가리키는지 분명하게 해 주는 장치입니다. 수능에서는 이 기능이 특히 세 방향으로 반복됩니다.

추상명사·비율·집합을 구체화하는 of

시간·장소·상황을 구체화하는 of

감정·생각·행동이 향하는 대상을 구체화하는 of

이 세 가지를 알면, of를 뜻별로 따로 외울 필요가 없습니다.

1) 추상명사·비율·집합을 구체화하는 of

수능에서 가장 중요한 of는 사실 이 유형입니다.

the study of literature
the influence of modern musical lyricists
the nature of consciousness
the use of radiocarbon dating
the development of language
the history of dress
the number of clubs
the percentage of teenagers
each of the three years
one of the many difficulties

study, influence, nature, use, development, history, number, percentage 같은 말은 혼자 있으면 아직 무엇을 말하는지 충분히 드러나지 않습니다.

the study of literature → 연구이긴 연구인데, 무슨 연구일까요? → literature가 들어가면서 문학 연구로 구체화됩니다.

the influence of modern musical lyricists → 영향력이긴 영향력인데, 누구의 영향력일까요? → modern musical lyricists가 들어가면서 그 영향력의 출처가 정해집니다.

the number of clubs → 숫자이긴 숫자인데, 무엇의 숫자일까요? → clubs가 들어가면서 동아리 수로 범위가 좁혀집니다.

the percentage of teenagers → 비율이긴 비율인데, 누구의 비율일까요? → teenagers가 들어가면서 집단 기준이 정해집니다.

즉, 이때의 of는 앞에 나온 말의 범위를 좁혀, 무엇을 말하는지 분명하게 해 줍니다. 그래프와 자료 문제에서는 이 기능이 더 중요해집니다.

the percentage of teenagers … was more than twice that of teenagers …
the perspectives of administration personnel will differ from those of doctors …

여기서 that / those는 앞의 명사를 반복하지 않으려고 사용한 대명사입니다. 영어에서는 같은 말을 반복하지 않으려는 경향이 있습니다. that / those도 그런 반복을 줄이기 위해 쓰입니다.

that of teenagers = the percentage of teenagers

those of doctors = the perspectives of doctors

2) 시간·장소·상황을 구체화하는 of

모든 of가 명사와 명사를 단순히 이어 주는 것은 아닙니다. 어떤 of는 문장이 가리키는 시간, 장소, 상황을 더 분명하게 보여 줍니다.

by the end of this week
in front of her
at the age of 82
over a period of time
in the absence of a universal standard
at the expense of the other
in the face of exploitation
as a result of life-threatening emergencies

이 표현들은 한 단어씩 해석하지 않아야 합니다. 전체를 한 덩어리로 읽어야 합니다.

by the end of this week → 이번 주가 끝나기 전까지

in front of her → 그녀 앞

at the age of 82 → 여든두 살에

in the absence of a universal standard → 보편적 기준이 없는 상황

at the expense of the other → 다른 하나를 희생시키는 대가

in the face of exploitation → 착취에 맞닥뜨린 상황

as a result of life-threatening emergencies → 생명을 위협하는 응급상황 때문에 생긴 결과

3) 감정·생각·행동이 향하는 대상을 구체화하는 of

of는 감정, 상태, 생각, 행동이 어디를 향하는지도 구체화합니다.

I am proud of you.
I am afraid of dogs.
I am tired of excuses.

She is aware of the risk.
The place is full of tourists.
It is capable of looking at the bigger picture.
I'm thinking of you.
He dreamed of being a barista.
We should take advantage of this.
We try to make sense of exchanges.

proud, afraid, tired, aware, full, capable 같은 형용사는 혼자서는 아직 뜻이 완성되지 않습니다. of가 붙는 순간 그 감정이나 상태가 어디를 향하는지가 분명해집니다.

proud of you → 자랑스러움의 대상

afraid of dogs → 두려움의 대상

aware of the risk → 인식의 대상

full of tourists → 가득 차 있는 내용물

capable of looking at the bigger picture → 능력이 향하는 방향

동사도 마찬가지입니다.

think of you → 생각의 대상

dream of being a barista → 꿈의 내용

take advantage of this → 활용의 대상

make sense of exchanges → 이해의 대상

즉, 이때의 of는 감정·생각·행동이 향하는 대상을 분명하게 해 줍니다. 사건의 원인과 상실도 같은 원리로 이해하면 됩니다.

He died of cancer.
He died of hunger.
He died of heartbreak.

robbed her of money
deprived him of freedom
relieved her of duty

이 표현들도 사실 같은 원리로 읽을 수 있습니다.

died of cancer → 사건의 원인

robbed her of money → 빼앗긴 대상

deprived him of freedom → 박탈당한 대상

relieved her of duty → 덜어 낸 대상

[잠깐!] 왜 I am proud about you 는 안 될까요?

about은 어떤 대상의 주변을 넓게 떠올리게 하는 느낌이 있습니다. 관련된 이야기나 사정, 정보, 상황까지 함께 생각할 때 자주 쓰입니다. 반면 of는 다릅니다. 이 문맥에서는 주변을 넓게 보는 것이 아니라, 그 대상 자체를 바로 가리키는 느낌이 더 강합니다. 그래서

I am proud about you. (X)
I am proud of you. (O)

가 됩니다. 나의 자랑스러움이라는 감정이 너와 관련된 여러 사정을 두루 떠올리는 것이 아니라, 바로 너라는 존재를 향하기 때문입니다.

about은 주변의 여러 사정을 함께 떠올리게 한다.
of는 그 대상 자체를 더 직접적으로 가리킨다.

그래서

I am proud of you. = 나는 너를 자랑스러워한다
I am afraid of dogs. = 나는 개를 두려워한다

처럼 읽는 것이 자연스럽습니다.

[심화] thinking of vs thinking about

이 차이를 알면 of의 핵심을 훨씬 더 선명하게 이해할 수 있습니다.

I'm thinking of you. (나는 너를 생각하고 있어.)

I'm thinking about you. (나는 너에 대해 이것저것 생각하고 있어.)

about은 너의 주변을 맴돌며, 너와 관련된 여러 상황과 사정들을 두루 생각하는 것입니다. 그래서 대체로 I'm thinking of you가 더 직접적이고 더 로맨틱하게 들립니다. 생각이 여러 갈래로 퍼지는 것이 아니라, 오직 너라는 존재 하나로 좁혀지기 때문입니다.

정리

of는 한마디로, 앞의 막연한 말을 구체화합니다. 하지만 실제 시험에서는 이 구체화가 주로 세 방향으로 나타납니다.

추상명사·비율·집합을 구체화한다.

시간·장소·상황을 구체화한다.

감정·생각·행동이 향하는 대상을 구체화한다.

▶ 읽을 때의 처리 기준 (of)
앞의 말 + of + 명사 = 앞의 말이 무엇인지 구체화된다.

[심층 사고 훈련 : Deep Dive]

Q. the name of the student를 읽을 때, '학생의 이름'이라고 뒤에서부터 거꾸로 번역하는 습관이 독해를 망치는 이유는 무엇일까요?

정답: 영어의 자연스러운 사고 흐름을 역행하기 때문입니다. of는 앞의 막연한 말이 무엇을 가리키는지 뒤에서 분명하게 구체화해 주는 장치입니다. 이걸 억지로 한국어 어순에 맞춰 뒤에서 앞으로 거슬러 올라가며 번역하면, 문장이 길어질수록 시선이 엉키고 읽는 속도가 현저히 느려집니다.

[1초 스피드 체크 : Speed Check]

▶ 다음 문장들을 읽고, of가 하는 진짜 역할에 1초 만에 체크해 보세요.

1. a woman of courage / the sound of rain

Q. 앞의 명사 뒤에 of가 붙는 순간 머릿속에 일어나는 일은?

[ ] A. 용기의 여자, 비의 소리라고 뒤에서부터 거꾸로 해석한다.
[ ] B. 어떤 여자지?, 무슨 소리지?라는 막연함이 구체적인 장면으로 확 좁혀진다.

정답: B / 해설: woman, sound는 너무 넓습니다. of가 붙는 순간 막연했던 장면이 한 장의 그림으로 좁혀집니다.

2. the study of literature / the percentage of teenagers

Q. 이때 of의 핵심 역할은?

[ ] A. 앞의 추상명사나 수치 명사를 더 추상적으로 만든다.
[ ] B. 앞의 말이 무엇을 가리키는지, 또 어떤 집단을 기준으로 하는지 분명하게 해 준다.

정답: B / 해설: study, percentage는 혼자만으로는 아직 무엇을 말하는지 충분히 드러나지 않습니다. of 뒤가 붙어야 무엇에 대한 study인지, 누구를 기준으로 한 percentage인지가 정해집니다.

3. by the end of this week / in front of her

Q. 이때 of는 무엇을 하고 있나요?

[ ] A. 문장이 가리키는 시간과 장소를 분명하게 해 주고 있다.
[ ] B. 소유 관계를 보여 주고 있다.

정답: A / 해설: by the end of this week는 언제까지인지를, in front of her는 어디인지를 분명하게 해 줍니다.

4. I am proud of you. / She is aware of the risk.

Q. 감정이나 상태를 나타내는 말 뒤에 of가 오는 이유는?

[ ] A. 감정이나 상태가 무엇을 향하는지 분명하게 해 주기 때문이다.
[ ] B. 형용사 뒤에는 원래 무조건 전치사가 와야 하기 때문이다.

정답: A / 해설: proud, aware 같은 말은 혼자만으로는 아직 뜻이 충분히 드러나지 않습니다. of가 붙으면서 그 감정이나 인식이 무엇을 향하는지가 분명해집니다.

5. more than twice that of teenagers / those of doctors

Q. that of / those of의 정체는 무엇인가요?

[ ] A. 앞의 명사를 반복하지 않기 위한 압축 표현이다.
[ ] B. 완전히 새로운 문법 구조이다.

정답: A / 해설: that은 앞의 단수 명사를, those는 앞의 복수 명사를 대신하는 말입니다. 같은 말을 반복하지 않기 위해 쓰는 장치일 뿐입니다.

6. I'm thinking of you. vs I'm thinking about you.

Q. I'm thinking of you.가 더 직접적이고 로맨틱하게 들리는 이유는?

[ ] A. of가 생각을 한 점으로 모아, 오직 너라는 존재 자체에 집중시키기 때문이다.
[ ] B. of가 너와 관련된 여러 주변 상황을 넓게 떠올리게 하기 때문이다.

정답: A / 해설: about은 주변의 여러 사정을 함께 떠올리게 하고, of는 그 대상 자체를 더 직접적으로 가리킵니다.

[심층 사고 훈련 : Deep Dive]

Q. 다음 문장에서 of는 무엇을 구체화하고 있나요?

He died of cancer.

정답: 죽음이라는 사건의 원인

해설: died만으로는 이유가 빠져 있습니다. of cancer가 붙는 순간 그 사건이 왜 일어났는지가 분명해집니다.

이제 실전에 적용해 봅시다

다음 기출 문장들을 읽으며 of를 '~의', '~에 대한'으로 번역하는 것을 멈추고, 막연했던 앞의 말이 of를 통해 어떻게 구체화되는지 느껴 보세요.

[기출 문장 1]

For this reason, the school decided to expand the number of clubs for extracurricular activities.

사고의 흐름

the number of ... → 숫자이긴 숫자인데, 무슨 숫자일까요? → clubs의 숫자구나.

the number만 들으면 아직 무엇의 숫자인지 알 수 없습니다. 학생 수인지, 예산인지, 점수인지도 정해지지 않습니다. 하지만 of clubs가 붙는 순간, 그 숫자가 동아리 수라는 것이 분명해집니다. 여기서 of는 막연했던 '숫자'가 무엇을 가리키는지 그 범위를 좁혀 주는 말입니다.

[기출 문장 2]

The study of literature has repeatedly failed to recognize the influence of modern musical lyricists...

사고의 흐름

한 문장 안에 of가 두 번 나옵니다. 둘 다 같은 원리입니다.

The study of literature → 연구이긴 연구인데, 무슨 연구일까요? → literature가 들어가면서 문학 연구로 구체화

the influence of modern musical lyricists → 영향력이긴 영향력인데, 누구의 영향력일까요? → modern musical lyricists가 들어가면서 그 영향력의 출처가 정해짐

study와 influence는 둘 다 혼자 있으면 아직 무엇을 말하는지 충분히 드러나지 않습니다. of가 붙는 순간, 그 내용이 구체적으로 드러납니다.

[기출 문장 3]

Please turn this in to my office by the end of this week.

사고의 흐름

by the end of this week → 이번 주가 끝나기 전까지를 말하는구나.

이때의 of는 소유를 나타내는 말이 아닙니다. 언제까지 내야 하는지를 분명하게 해 주는 표현입니다. 이런 표현은 한 단어씩 떼어 읽지 말고, 통째로 읽어야 합니다.

[기출 문장 4]

In front of her was a wall with flowers painted on it.

사고의 흐름

in front of her → 그녀 앞을 말하는구나.

이때의 of는 단순히 '~의'라고만 옮기고 끝낼 것이 아닙니다. 지금 장면이 어디에서 펼쳐지는지를 보여 주기 때문입니다. 그래서 in front of her는 한 덩어리로 읽는 것이 자연스럽습니다.

[기출 문장 5]

In the category of Less Often, the percentage of teenagers who spent time with friends through talking on the phone was more than twice that of teenagers who did so through text messaging.

사고의 흐름

In the category of Less Often → Less Often이라는 범주 안에서 보겠구나.

the percentage of teenagers → 비율이긴 비율인데, 누구의 비율일까요? → teenagers라는 집단이 기준이구나.

more than twice that of teenagers ... → that은 새로운 말이 아니라 바로 앞 percentage를 대신하는구나. → that of teenagers = the percentage of teenagers

그래프 문장에서는 of를 만날 때마다 '~의'부터 붙이지 말고, 지금 누구의 비율인지, 무엇을 기준으로 비교하는지부터 봐야 합니다.

수능 기출 문장

[18] As some of you already know, we are starting the campus food drive.

[18] Our donation booths are located in the lobbies of the campus libraries.

[19] I had to run out of the concert hall to settle down.

[20] Developing expertise carries costs of its own.

[20] It's clear that we should concentrate our own expertise on those domains of choice that are most common and/or important to our lives, and those we actively enjoy learning about and choosing from.

[21] But to ask for any change in human behaviour — whether it be to cut down on consumption, alter lifestyles or decrease population growth — is seen as a violation of human rights.

[21] Environmental journalists have to play the role of the 'lion's historians'.

[21] Forest, wetlands, wastelands, coastal zones, eco-sensitive zones, they are all seen as disposable for the accelerating demands of human population.

[21] It's time we changed our thinking so that there is no difference between the rights of humans and the rights of the rest of the environment.

[21] The present rate of human consumption is completely unsustainable.

to

#4 빈도 109

단어 설명 (뜻/사용법)

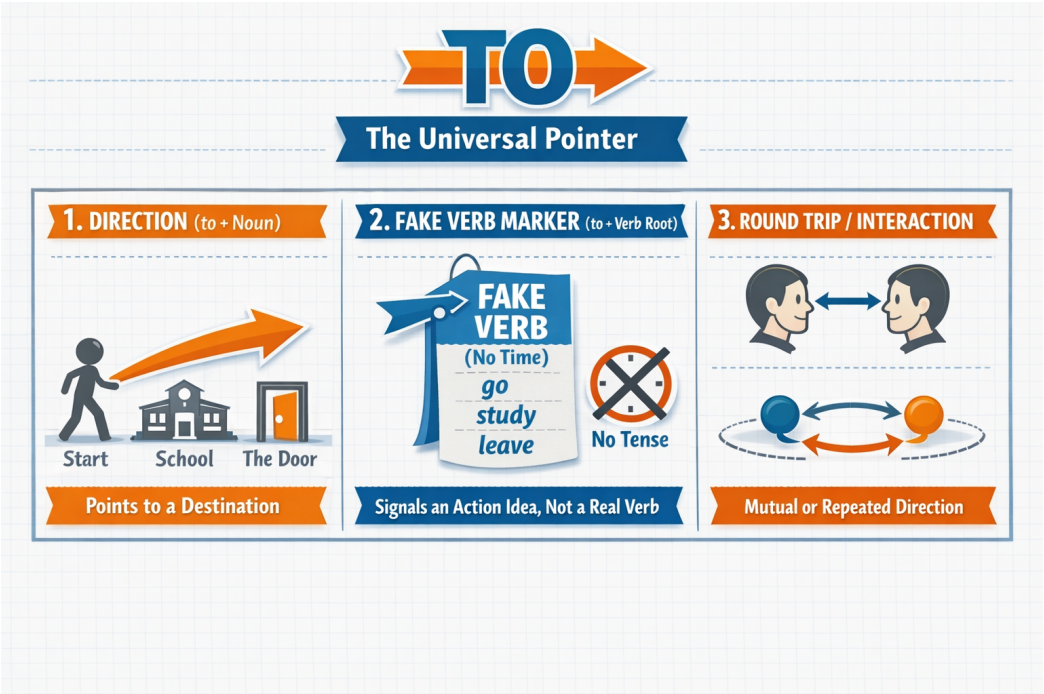

명사와 가짜 동사를 가리키는 화살표

to는 전치사입니다. 그런데 뒤에 동사원형이 붙는 경우가 많아서 학생들을 자주 헷갈리게 합니다.

Albert Einstein은 이렇게 말했습니다.

> Make things as simple as possible, but not simpler. (모든 것을 가능한 한 단순하게 만들어라. 그러나 더 단순하게 만들지는 마라.)

이 기준으로 보면, to의 수많은 사용법은 딱 세 가지 역할로 정리됩니다.

1. 방향을 가리키는 to

> go to school
>
> walk to the door
>
> a mile to the south
>
> access to information
>
> key to success
>
> according to the user

to는 뒤에 오는 명사를 가리킵니다.

2. 가짜 동사를 표시하는 to

문장에 동사는 하나입니다. 그러나 말을 하다 보면 동사의 의미를 하나 더 쓰고 싶어지는 순간이 옵니다. 그때 사용하는 것이 바로 가짜 동사입니다. 즉, to는 뒤에 오는 가짜 동사를 표시하는 신호입니다. ('가짜 동사'는 피이쉐어 영어 peshare.com에서 만든 학습용 표현입니다. 문법책에서는 보통 'to부정사'라고 부릅니다.)

I came to help you.

Many students want to study abroad.

She decided to leave early.

We had an opportunity to make a difference.

Reading gives us the ability to understand others.

Everyone needs a way to spend time wisely.

Children are able to learn quickly.

He is likely to be late.

This idea is difficult to imagine.

It is important to recognize the problem.

여기서 help, study, leave뿐 아니라 make, understand, spend, learn, be, imagine, recognize도 모두 동사원형입니다. 동사원형은 그 자체로는 동사로 사용할 수 없습니다. 동사는 반드시 시간을 나타내야 합니다. 그러나 가짜 동사는 시간을 나타내지 않습니다. to로 뒤에 가짜 동사가 온다고 표시도 하고, 가짜 동사 자체는 동사원형의 모양을 띠게 하여 헷갈리지 않게 합니다.

가짜 동사란 표현이 이해하기 쉽습니다

학생들이 가장 많이 틀리는 문장은 다음과 같습니다.

I want go home. (X)
I decided study harder. (X)

이 문장들이 만들어지는 이유는 단 하나입니다. 학생들이 한 문장에 동사가 여러 개 올 수 있다고 무의식적으로 믿고 있기 때문입니다. 하지만 영어는 그렇지 않습니다. 접속사로 새로운 문장이 연결된 경우가 아니라면, 한 문장에 동사는 하나여야 합니다. 이미 want, decide 같은 진짜 동사가 존재하면 그 뒤의 동사는 동사가 될 수 없습니다. 그래서 to를 붙여 가짜 동사로 강등하는 것입니다.

동사원형은 동사가 아니다

help, study, leave는 사전에서는 동사입니다. 그러나 문장 안에서는 시간을 담지 못하면 동사가 될 수 없습니다.

He help me yesterday. (X)
She study hard last night. (X)

동사는 반드시 시간을 나타내야 합니다. 그래서 진짜 동사는 help가 아니라 helped, study가 아니라 studied가 되어야 합니다. to 뒤에 오는 help, study, leave는 시간을 가질 수 없기 때문에 동사가 아니라 동사의 원래 모양일 뿐입니다. 영어는 이렇게 쓰이도록 구조가 만들어져 있습니다. 그래서 to는 뒤에 가짜 동사가 온다는 표시로 사용합니다.

[참고] to까지만 외우지 말고, to 뒤에 무엇이 오는지 함께 기억하세요

look forward to까지만 외우면, 뒤에 명사가 와야 하는지 가짜 동사가 와야 하는지 헷갈리게 됩니다. 숙어처럼 보이는 덩어리 표현도 to 뒤에 무엇이 붙는지까지 함께 기억하는 것이 좋습니다.

look forward to + N: ~을 기대하다

used to + []: 예전에 ~하곤 했다

be used to + N: ~에 익숙하다

be used to + []: ~하는 데 사용되다

이렇게 정확히 기억해 두면, We are looking forward to seeing you soon.같은 문장도 훨씬 쉽게 만들 수 있습니다.

3. 특이하게 사용되는 to — 방향의 왕복

run to and fro (이리저리 뛰다)

from time to time (때때로)

face to face (얼굴을 마주보고)

여기서도 to의 본질은 변하지 않습니다. 여전히 방향입니다. 다만 이 방향이 한쪽에서 끝나지 않고 서로를 향해 오가며 반복될 뿐입니다.

[to 해석 스위치 – 머릿속 자동 질문]

to를 보는 순간, 뜻부터 찾지 마십시오. 다음 질문만 자동으로 떠올리십시오.

이 to는 지금 무엇을 가리키고 있는가?

명사를 향한 방향인가?

가짜 동사를 표시하고 있는가?

서로 오가는 방향인가?

이 세 질문 중 하나에 체크가 되면, to 해석은 이미 끝난 것입니다.

[참고]

to + 동사원형이 주어로 쓰이는 문장은 실제 수능 기출에도 여러 번 나왔습니다.

To be courageous under all circumstances requires strong determination. (2011 수능)

To say that we need to curb anger and our negative thoughts and emotions does not mean that we should deny our feelings. (2013 수능)

To give a long chronological account of work or procedures is normally appropriate only when the essential point of the paper is the chronological sequence. (2017 수능)

문법적으로 틀린 표현은 아닙니다. 그러나 현대 영어의 일상 대화나 일반적인 글쓰기에서 흔히 쓰이는 기본 구조도 아닙니다. 보통 이런 표현은 문어적이고 형식적인 말투처럼 들립니다. 하지만 수능 지문에서 등장할 수 있으므로, 문장 구조를 파악하는 용도로는 알아두어야 합니다.

To understand this theory takes time. (비추천)

To communicate clearly is important. (비추천)

이런 구조는 문법적으로는 가능하지만, 실제 표준 영어를 기준으로 하면 중심 구조로 익힐 필요는 없습니다. 현대 영어는 이런 표현보다 it을 앞에 세우거나, 더 직접적인 절과 동사를 쓰는 방식을 더 자주 사용하기 때문입니다.

It takes time to understand this theory. (추천)

It is important to communicate clearly. (추천)

현대 표준 영어에서는 보통 이렇게 씁니다.

▶ 읽을 때의 처리 기준 (to)
to를 보면, 뜻부터 찾지 말고 뒤에 오는 것이 무엇인지 본다.

to + 명사 → 방향

to + 동사원형 → 가짜 동사 표시

[심층 사고 훈련 : Deep Dive]

Q. 다음 문장이 틀린 이유를 가장 잘 설명한 것은 무엇인가요?

I want go home. (X)

정답: 한 문장에 시간을 담은 '진짜 동사'를 두 개 쓰려고 했기 때문입니다.

해설: 영어 문장은 동사가 하나만 허용됩니다. 이미 want라는 진짜 동사가 자리를 잡고 있으므로, go를 쓰고 싶다면 반드시 그 앞에 to를 붙여 "이건 동사 모양을 빌렸을 뿐, 가짜 동사야"라고 깃발 표시를 해주어야 합니다. I want to go home. (O)

[1초 스피드 체크 : Speed Check]

▶ 다음 문장들을 읽고, to가 하는 진짜 역할에 1초 만에 체크해 보세요.

1. go to school vs decide to leave

Q. 문장에서 to를 보자마자 가장 먼저 해야 할 생각은?

[ ] A. to 자체의 뜻이 '~로'인지, '~하는 것'인지 한국어로 번역해 본다.

[ ] B. to 뒤에 명사(방향)가 오는지, 동사원형(가짜 동사)이 오는지 확인한다.

정답: B / [해설] to의 본질은 화살표입니다. 뒤에 명사(school)가 오면 '그곳을 향한 방향'이고, 동사원형(leave)이 오면 '가짜 동사'가 온다는 표시일 뿐입니다. to 자체의 뜻을 고민할 필요가 없습니다.

2. from time to time / face to face

Q. 이 표현들에서 to의 본질은 무엇일까요?

[ ] A. 서로를 향해 오가는 '방향(왕복)'

[ ] B. 논리적 이유 없이 그냥 무작정 외워야 하는 '숙어'

정답: A / [해설] 억지로 외워야 하는 숙어처럼 보이지만, 핵심은 여전히 화살표(방향)입니다. 한쪽으로만 쭉 가는 것이 아니라, 이쪽저쪽 서로를 향해 오가는 방향을 나타낼 뿐입니다.

3. To communicate clearly is important.

Q. 문법적으로는 맞지만, 현대 영어의 일상 대화나 일반적인 글쓰기에서는 왜 다소 어색하게 느껴질까요?

[ ] A. to + 동사원형을 문장 맨 앞 주어로 세운 구조이기 때문이다.
[ ] B. 문장에 시간을 담은 진짜 동사가 없기 때문이다.

정답: A / [해설] 문법적으로는 맞습니다. 그러나 현대 영어에서는 to + 동사원형을 문장 맨 앞 주어로 세우는 구조가 자주 쓰이는 기본형은 아닙니다. 실제 회화나 글에서는 다음과 같이 쓰는 편이 훨씬 자연스럽습니다.

It is important to communicate clearly.

[심층 사고 훈련 : Deep Dive]

Q. 다음 문장이 틀린 이유는 무엇일까요?

I look forward to see your great ideas. (X)

정답: 여기서 to는 가짜 동사를 표시하는 용도가 아니라, 방향을 가리키는 전치사이기 때문입니다.

해설: 방향을 가리키는 전치사 to 뒤에는 동사원형이 아니라 명사(또는 명사 역할을 하는 seeing)가 와야 합니다. 무작정 'to + 동사원형'으로만 뭉뚱그려 외우면 이런 함정에 빠지기 쉽습니다. 숙어처럼 보이는 덩어리 표현도 to 뒤에 무엇이 붙는지까지 함께 기억해야 합니다.

이제 위에서 배운 내용을 실전에 적용해 봅시다. 다음 기출 문장들을 읽으며 to를 볼 때마다 뜻을 찾으려 멈추지 말고, "이 화살표가 지금 명사를 향하고 있는지, 아니면 가짜 동사를 달고 오는지" 머릿속으로 0.001초 만에 스위치를 켜보세요.

[기출 문장 1: 명사를 향하는 화살표]

Please turn this in to my office by the end of this week.

사고의 흐름

to를 보는 순간, 우리는 반사적으로 그 뒤를 봐야 합니다.

to my office : to 뒤에 '나의 사무실'이라는 명사(장소)가 왔네요. 그렇다면 이 to는 고민할 필요도 없이 '방향을 가리키는 화살표'입니다. "이것(this)을 제출해라(turn in), 어디로? 내 사무실로(to my office)." to를 '~로'라고 촌스럽게 번역하기 전에, 서류가 내 사무실을 향해 날아오는 이동 방향의 이미지를 머릿속에 찰칵 그리세요. 이것이 전부입니다.

[기출 문장 2: 가짜 동사를 표시]

> Therefore, I am encouraging you to submit a proposal for a new club that you would like to create.

사고의 흐름

한 문장에 to가 두 번이나 나옵니다. 뒤에 무엇이 오는지 볼까요?

> to submit : 제출하다
>
> to create : 만들다

둘 다 명사가 아니라 동사원형입니다. 스위치를 켜세요! 이 문장의 진짜 동사는 이미 앞쪽에(am encouraging, would like) 자리를 잡고 있습니다. 영어는 한 문장에 진짜 동사를 두 개 쓸 수 없죠. 그래서 이 to는 "주의! 지금부터 나오는 submit과 create는 시간을 담은 진짜 동사가 아니라, 행동의 원래 모양만 빌려온 '가짜 동사'입니다!"라고 깃발을 흔드는 표시일 뿐입니다. 제출하기를(to submit), 만들기를(to create)처럼 행동의 덩어리로 묶어서 훌쩍 넘어가면 됩니다.

[기출 문장 3: 장소가 아닌 명사를 향하는 화살표]

> Standard English allows access to certain educational and economic opportunities.

사고의 흐름

to를 보는 순간, 우리는 반사적으로 그 뒤를 봐야 합니다.

> access to certain educational and economic opportunities: to 뒤에 opportunities라는 명사가 왔습니다.

즉, to는 꼭 장소만 가리키는 것이 아닙니다. 뒤에 명사만 오면 됩니다. to는 그 명사를 콕 가리키는 화살표입니다.

[기출 문장 4: to까지만 외우면 틀리는 표현]

> I look forward to seeing your great ideas.

사고의 흐름

이 문장은 학생들이 정말 자주 틀립니다. 이유는 look forward to까지만 외워 놓고, 그 뒤를 끝까지 보지 않기 때문입니다.

> to seeing : 여기서 to 뒤에 가짜 동사가 온 것이 아닙니다. seeing은 여기서 보는 것이라는 뜻의 명사입니다. 즉, 이 문장을 볼 때는 look forward to를 하나로 외우고 끝낼 것이 아니라, look forward to + N이라고 기억해야 합니다.

[기출 문장 5: 같은 used to처럼 보여도 완전히 다르다]

Clara used to be a talented swimmer.

In this modern world, people are not used to living with discomfort.

사고의 흐름

이 두 문장은 겉으로 보면 둘 다 used to가 들어 있습니다. 전혀 다른 구조입니다. 먼저 첫 번째 문장을 봅시다.

used to be: 여기서 to 뒤에는 be라는 가짜 동사가 옵니다. 즉, 이것은 used to + [] 구조입니다.

이제 두 번째 문장을 봅시다.

used to living with discomfort: 여기서 to 뒤에 가짜 동사가 오지 않았습니다. living with discomfort에서 living은 명사입니다.

[기출 문장 6: 의문사 뒤에서도 to는 가짜 동사를 표시한다]

I would like to know how to sign up for the club.

사고의 흐름

이 문장에는 to가 두 번 나옵니다. 먼저 would like to know의 to를 보세요. 뒤에 know라는 동사원형이 왔습니다. 그러므로 가짜 동사를 표시하는 to입니다. 이제 how to sign up의 to를 보세요. 여기서도 뒤에 sign up이라는 동사원형이 왔습니다. 그러므로 이것도 역시 가짜 동사를 표시하는 to입니다.

수능 기출 문장

[18] Just drop off the items there during usual library hours from December 4 to 23.

[18] We will distribute the food to our neighbors on Christmas Eve.

[18] You can bring your items for donation to our booths.

[19] And the way to win is to figure out who you are and do your best.”

[19] I had no reason to oppose my friend.

[19] I had to run out of the concert hall to settle down.

[19] Once again, I had lost the piano contest to my friend.

[20] In the end, as much as we may want to become experts on everything in our lives, there simply isn't enough time to do so.

[20] It's clear that we should concentrate our own expertise on those domains of choice that are most common and/or important to our lives, and those we actively enjoy learning about and choosing from.

[20] The expertise that we work hard to acquire in one domain will carry over only imperfectly to related ones, and not at all to unrelated ones.

and

#5 빈도 107

단어 설명 (뜻/사용법)

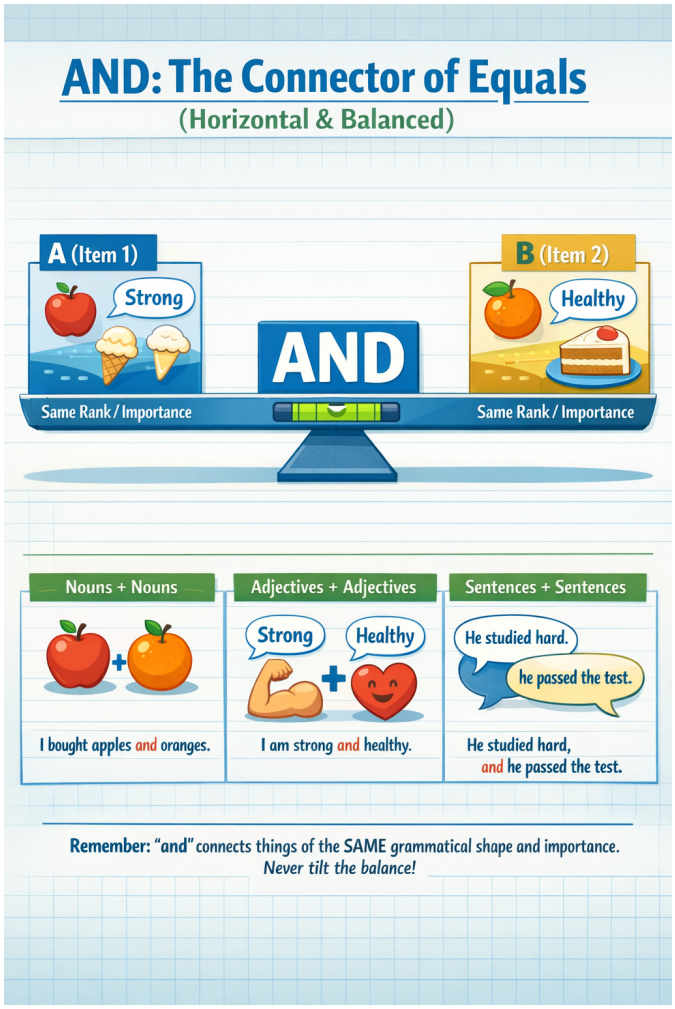

영어에서 가장 많이 사용되는 접속사 중 하나입니다. 접속사는 종류에 따라 사용법이 다 다르지만, and는 앞과 뒤에 똑같이 중요한 말이 온다는 점이 핵심입니다.

> I ate ice cream and cake after lunch.
>
> I am strong and healthy.

ice cream과 cake는 둘 다 중요합니다. strong과 healthy도 마찬가지입니다. and는 "뒤에 더 중요한 것"이 온다는 표시가 아닙니다. 앞과 뒤를 같은 높이(급)로 놓는 표시입니다.

접속사가 하는 일

접속사는 다음 세 가지를 모두 수행합니다.

1. 문장과 문장을 연결
2. 단어와 단어를 연결
3. 말 덩어리와 말 덩어리를 연결

and를 보면 먼저 확인해야 할 것

and를 보면 반드시 이렇게 생각해야 합니다.

> "앞과 뒤가 같은 급인가?"

명사는 명사끼리, 형용사는 형용사끼리, 동사는 동사끼리, 문장은 문장끼리처럼 and 앞과 뒤는 반드시 모양(급)도 같아야 합니다.

> I bought apples and oranges. (명사 + 명사)
>
> I feel tired and nervous. (형용사 + 형용사)
>
> She opened the door and walked in. (동사 + 동사)
>
> He studied hard, and he passed the test. (문장 + 문장)

나열할 때의 약속

> 2개를 나열할 때: A and B
>
> 3개를 나열할 때: A, B and C (또는 A, B, and C)

and는 목록의 마지막 직전에 한 번만 둡니다.

and는 접속사입니다

수능 지문에 나오는 문두 And

> And though craftsmanship can reward an individual with a sense of pride in work, this reward is not simple. (2023 수능 40번)
>
> And this has direct repercussions at the individual level: households can reduce the cost of electricity and gas bills, and improve their health and comfort, while companies can increase their competitiveness and their productivity. (2021 수능 37번)
>
> And wild fruits and nuts are favorite snacks for the Nuer. (2020 수능 26번)

수능 지문을 보면 문장 맨 앞에 And가 등장하는 경우가 많습니다. 학생들은 종종 "접속사가 왜 혼자 문두에 있지? 부사로 잘못 쓰인 거 아닐까?"라고 의아해합니다. 하지만 and는 여전히 접속사입니다. 구조는 다음과 같습니다.

> (앞 문장) + and + (지금 문장)

다만, 앞 문장이 이미 언급되었거나 문맥 속에 녹아 있을 뿐입니다.

Academic writing에서 문두 And를 피하는 이유

전통적인 학술적 글쓰기(Academic writing)에서는 "And + 완전한 문장" 구조를 권장하지 않습니다. 앞 문장이 눈에 보이지 않으면 논리 연결이 흐려질 수 있기 때문입니다. 반면, 대화, 일기, 소설 등에서는 생동감 있는 논리 전개를 위해 매우 자연스럽게 사용합니다.

명령문 뒤의 and: "그러면"의 마법

> Hurry up, and you'll be on time. (서둘러라, 그러면 제시간에 도착할 것이다.)

원래 and는 단순히 두 사실을 나열하는 장치입니다. 하지만 명령문 뒤에 쓰이면 앞의 행동이 원인이 되어 뒤의 결과가 따라오는 '조건과 결과'의 관계로 변합니다.

> [저자] 명령문 뒤의 and는 형식(나열)과 의미(조건)가 어긋나 있습니다. 대화할 때는 생동감이 있지만, 논리적인 글에서는 if를 사용한 구조로 바꾸는 것이 훨씬 정확합니다.

말할 때 자주 쓰는 표현, 글에서 권장하는 명확한 표현

> Hurry up, and you'll be on time. < If you hurry up, you'll be on time.
>
> Smile, and the world smiles with you. < If you smile, the world smiles with you.
>
> Save money, and you'll be rich. < If you save money, you'll be rich.

특이한 표현 / 관용적 표현

우리 주위에 특이한 사람이 있듯이, and에도 독특하게 쓰이는 표현들이 있습니다. 무작정 외우기보다, 어떤 뉘앙스인지 이해하며 두 가지로 나누어 정리해 봅시다.

1) 하나의 덩어리로 외워야 하는 관용 표현 (Idioms)

원래의 '나열' 기능에서 확장되어, 반복이나 강조를 나타내는 숙어처럼 완전히 굳어진 표현들입니다.

> We discussed plans, costs, **and so on**. (우리는 계획, 비용 등에 대해 논의했다.)
>
> The music went **on and on** for hours. (그 음악은 몇 시간 동안 계속해서 이어졌다.)
>
> The weather is getting **colder and colder**. (날씨가 점점 더 추워지고 있다.)
>
> He made the same mistake **over and over again**. (그는 같은 실수를 몇 번이고 반복했다.)
>
> There are **pros and cons** to every choice. (모든 선택에는 찬반양론[장단점]이 있다.)
>
> **By and large**, the plan worked well. (대체로 그 계획은 잘 진행되었다.)
>
> I've searched **far and wide** for my keys. (나는 열쇠를 찾으려고 구석구석을 샅샅이 뒤졌다.)

또, 수능에는 and 뒤에 짧은 말이 붙어 흐름을 바꾸는 표현도 보입니다.

> and then = 그리고 나서 / 그다음

and yet = 그런데도 / 그런데

and thus = 그리고 그 결과 / 그래서

이럴 때도 and의 본질은 바뀌지 않습니다. 여전히 앞과 뒤를 연결하지만, 뒤에 붙은 말이 문장의 흐름을 조금 더 또렷하게 만들어 줍니다.

2) 말할 때 자주 쓰는 구어체 표현 (Spoken English Tips)

문법 규칙을 살짝 비틀어, 원어민들이 일상 대화에서 정말 자주 쓰는 특이한 사용법입니다. 이 구조를 이해하면 영어가 훨씬 자연스러워집니다.

The room was nice and warm. (그 방은 아주 기분 좋게 따뜻했다.)

[형용사+형용사] 구조지만, 앞의 nice가 뒤의 warm을 꾸며주는 부사(nicely/아주 기분 좋게)처럼 해석됩니다.

Try and finish your homework by five. (5시까지 숙제를 끝내도록 노력해 봐라.)

[동사+동사] 구조지만, try to finish를 대신해서 회화에서 매우 흔하게 쓰이는 패턴입니다. and가 생략되기도 합니다.

정리

and는 문장의 구조를 수평으로 연결하는 장치입니다. and를 보면 이 세 가지를 떠올리세요.

앞과 뒤는 모양이 같다. (명사면 명사, 형용사면 형용사!)

앞과 뒤는 똑같이 중요하다.

나열할 때는 마지막 앞에만 둔다. (A, B, C, and D)

▶ 읽을 때의 처리 기준 (and)
A and B = A와 B는 같은 급, 같은 중요도

[심층 사고 훈련 : Deep Dive]

Q. and를 읽을 때 한국 학생들이 가장 흔히 저지르는 치명적인 독해 실수는 무엇일까요?

정답: and 뒤에 오는 내용을 단순한 '보조 설명'이나 '추가 정보'로 착각하는 것입니다.

해설: 한국어 습관 때문에 and 뒤를 덜 중요한 부연 설명처럼 덧붙여 읽기 쉽습니다. 하지만 영어에서 and는 '수평 나열(병렬)'을 의미하는 엄격한 저울입니다. 앞과 뒤의 중요도를 절대 나누지 않으며, 같은 모양과 같은 무게를 가진 정보를 나란히 놓을 뿐입니다. 이걸 놓치면 문장의 무게중심이 틀어지고 맙니다.

[1초 스피드 체크 : Speed Check]

▶ 다음 문장들을 읽고, and가 양팔 저울에 무엇을 올려두었는지 1초 만에 체크해 보세요.

1. She opened the door and walked in.

Q. 이 문장을 읽는 올바른 사고의 흐름은?

[ ] A. 문을 연 사실(opened)이 핵심이고, 걸어 들어온 것(walked)은 부차적인 설명이다.

[ ] B. 문을 연 동작과 들어온 동작이 똑같은 비중으로 나란히 연결되었다.

정답: B / [해설] and는 중요도를 낮추는 장치가 아닙니다. 시간 순서일 수는 있지만, 구조와 정보의 무게는 완벽하게 동등한 수평 연결입니다.

2. And wild fruits and nuts are favorite snacks for the Nuer.

Q. 문장 맨 앞에 쓰인 대문자 And를 보고 떠올려야 할 생각은?

[ ] A. 문맥 속에 깔려 있는 '앞 문장'과 '지금 이 문장'이 같은 급으로 연결되어 있다는 뜻이다.

[ ] B. 문장 맨 앞에는 접속사를 쓸 수 없으므로 부사로 잘못 쓰인 문장이다.

정답: A / [해설] 문두의 And는 허공에 뜬 것이 아닙니다. 눈에 보이지 않는 앞 문장과 지금 문장을 묶어주는 거대한 연결 고리입니다. 글을 읽을 때 '앞에서 같은 급의 말이 이미 나왔구나'라고 예상해야 합니다.

3. Hurry up, and you'll be on time.

Q. 여기서 and의 의미가 단순 나열을 넘어서는 이유는?

[ ] A. 서두르는 행동과 제시간에 도착하는 행동을 나란히 쌓아둔 것이기 때문이다.

[ ] B. 명령문 뒤에 와서 '서두르면 도착한다'는 조건과 결과의 관계로 굳어졌기 때문이다.

정답: B / [해설] 형태는 나열이지만 의미는 조건문(If you hurry up...)으로 읽어야 하는 구어적 표현입니다. (반면, The room was nice and warm.처럼 상태를 나란히 쌓는 문장에서는 원래의 수평 나열로 읽어야 합니다.)

4. again and again / pros and cons

Q. 이런 표현들을 만났을 때의 올바른 독해법은?

[ ] A. and를 기준으로 앞뒤 단어를 각각 쪼개어 분석해야 한다.

[ ] B. 구조 분석을 멈추고, 통째로 굳어진 하나의 의미 블록으로 바로 처리한다.

정답: B / [해설] 관용적으로 완전히 굳어진 표현들은 양팔 저울을 따질 필요조차 없습니다. 하나의 의미 덩어리로 묶어 읽어야 독해 속도가 떨어지지 않습니다.

[심층 사고 훈련 : Deep Dive]

Q. 수능 지문처럼 길고 복잡한 문장에서 and를 만났을 때, 길을 잃지 않기 위해 던져야 할 단 하나의 질문은 무엇인가요?

정답: "앞과 뒤에 어떤 '같은 급(모양)'의 덩어리가 나란히 놓여 있는가?"

해설: 같은 품사인지, 같은 역할인지, 같은 중요도인지 확인하세요. 명사면 명사, 형용사면 형용사, 문장이면 문장으로 형태의 균형을 맞춥니다. 이 원리만 맞으면 and 해석은 끝납니다. and는 결코 위계(상하 관계)를 만들지 않고 수평으로만 묶어줍니다.

이제 위에서 배운 내용을 실전에 적용해 봅시다. 다음 기출 문장들을 읽으며 and를 만났을 때 무작정 '그리고'라고 번역하고 넘어가기보다, "이 and가 지금 앞뒤로 어떤 같은 급(모양)의 덩어리를 양팔 저울처럼 나란히 묶어주고 있지?"라고 0.001초 만에 스위치를 켜보세요.

[기출 문장 1: 세 개의 동사를 같은 비중으로 묶어주는 and]

> Sophie nodded, smiled brightly, and walked toward the gate. (2026 수능)

사고의 흐름

문장을 읽다가 and를 만나는 순간, 앞뒤로 어떤 단어들이 저울의 양팔에 올라가 있는지 눈으로 재빨리 묶어보세요.

> nodded(고개를 끄덕였다)
>
> smiled(미소를 지었다)
>
> and walked(그리고 걸어갔다)

주어인 Sophie가 한 세 가지 과거 동작이 같은 급으로 나란히 놓여 있습니다. 영어가 여러 개를 나열할 때 지키는 약속인 'A, B, and C' 패턴이 완벽하게 적용되었죠. and를 보는 순간 '아, 이게 마지막 행동이구나'라고 예측하며, 소피가 한 세 가지 행동을 같은 비중으로 머릿속 무대 위에 영상처럼 자연스럽게 띄우면 됩니다.

[기출 문장 2: 한 문장 안에서 서로 다른 스케일과 역할을 가진 세 개의 and]

> As work becomes ever more modularised, commoditised and standardised, and as markets for digital work are created, ties between service work and particular places can be disconnected. (2026 수능)

사고의 흐름

이 길고 복잡해 보이는 문장에는 and가 무려 세 번이나 등장하지만, 묶어주는 덩어리의 크기와 모양을 보면 전혀 헷갈리지 않습니다.

> 첫 번째 and : modularised, commoditised and standardised. 세 개의 과거분사(형용사 역할)를 같은 무게로 묶어줍니다. '일'이 이 세 가지 특성을 모두 가지게 되었다는 뜻이죠. (단어와 단어의 연결, A, B, and C 구조)
>
> 두 번째 and : 스케일이 훨씬 커집니다. 앞의 As work becomes… (~함에 따라)라는 거대한 부사절 덩어리와, 뒤의 as markets for… are created (~가 창출됨에 따라)라는 또 다른 부사절 덩어리를 수평으로 묶어주고 있습니다. (문장과 문장의 연결)
>
> 세 번째 and : between service work and particular places. between A and B(A와 B 사이)라는 세트 표현 속에서 쓰인 and입니다. '서비스 업무'라는 명사 덩어리와 '특정 장소'라는 명사 덩어리를 저울의 양팔에 똑같이 올려두었습니다. (명사와 명사의 연결)

이처럼 and를 만날 때마다 "아, 앞에서 나온 것과 똑같은 모양(급)의 정보가 하나 더 추가되는구나!"라고 형태를 예상하며 읽어보세요. 아무리 길고 복잡한 수능 문장도 아주 깔끔한 블록처럼 정돈되어 보일 것입니다.

수능 기출 문장

[18] Packaged goods such as jam and peanut butter are also good.

[18] The donated food should be non-perishable like canned meats and canned fruits.

[19] And the way to win is to figure out who you are and do your best.”

[19] Instead, I should focus on myself and my own improvement.

[19] My heart beat quickly and my face became reddish.

[19] When I learned that Linda had won, I was deeply troubled and unhappy.

[20] It’s clear that we should concentrate our own expertise on those domains of choice that are most common and/or important to our lives, and those we actively enjoy learning about and choosing from.

[20] The expertise that we work hard to acquire in one domain will carry over only imperfectly to related ones, and not at all to unrelated ones.

[20] We can become experts in some areas, like speaking a language or knowing our favorite foods, simply by living our lives, but in many other domains expertise requires considerable training and effort.

[21] It’s time we changed our thinking so that there is no difference between the rights of humans and the rights of the rest of the environment.

a

#6 빈도 100

단어 설명 (뜻/사용법)

영어에서 가장 많이 쓰이는, '처음 등장'을 알리는 신호

영어에서 가장 많이 쓰이는 단어 10개 안에 the와 a가 포함됩니다. 이유는 무엇일까요? 바로 영어가 가진 명사 규칙 때문입니다.

> **명사 규칙 = 하나인지 여러 개인지, 막연한 대상인지 이미 특정된 대상인지 밝혀야 한다.**

명사는 사용할 때마다 이 규칙을 지켜야 합니다. 하나일 때는 표시가 필요하며, 영어에서는 처음 등장하는 하나를 a로 표시하는 습관이 생겼습니다. a cup, one cup, the cup의 차이를 알고 있다면 이 정도 설명으로 충분하지만, 조금 더 깊게 들어가 볼까요?

a를 보면 이 반응이 떠올라야 합니다

> "처음 등장한 명사구나!"

a의 본질은 '아직 공유되지 않은 인식 상태'입니다. a는 사물의 성질을 말하는 것이 아니라, 이 명사가 지금 처음으로 화자와 청자 사이에 등장했음을 표시합니다.

a는 이렇게 사용합니다

I saw a dog on the street.

There is a problem with this plan.

She wants to buy a car.

dog, problem, car는 이 문장에서 처음 등장한 명사입니다. 그래서 a가 붙습니다.

a와 one은 다릅니다

a도 하나이고 one도 하나입니다. 하지만 one은 몇 개인지를 분명히 할 때 쓰고, a는 새로운 하나가 등장했다는 신호로 씁니다.

I need a pen. (펜이 필요합니다. - 정보의 새로운 등장)

I need one pen, not two. (두 개 말고, 정확히 딱 한 자루만 필요합니다. - 숫자의 단일성 강조)

a가 an으로 바뀌는 경우

뒤에 오는 단어가 모음 소리로 시작하면 발음이 불편해서 a 대신에 an으로 바뀝니다. 철자가 아니라 소리를 기준으로 판단합니다.

a apple (X) → an apple

a idea (X) → an idea

a hour (X) → an hour (h가 소리 나지 않으므로 모음 소리로 시작)

an university (X) → a university (university는 /ju:/, 즉 자음 소리로 시작합니다.)

그리고 a/an은 셀 수 있는 단수명사 앞에 붙습니다. a book, a car는 되지만 water, information 같은 말이나 dogs 같은 복수명사 앞에는 붙지 않습니다.

그래서 이런 흐름이 만들어집니다

This is a problem.

The problem is serious.

첫 문장에서 problem은 처음 등장한 하나이기에 a를 씁니다. 하지만 두 번째 문장에서 problem은 이미 앞에서 언급되어 '서로 알고 있는' 하나가 되었기에 the로 바뀝니다.

a가 전체를 대표할 때도 있습니다

a는 보통 처음 등장하는 하나를 꺼낼 때 쓰이지만, 때로는 하나를 예로 들어 어떤 종류 전체를 대표하기도 합니다.

A dog is a loyal animal.

여기서 a dog는 특정한 개 한 마리가 아니라, 개라는 종 전체를 대표하는 예시입니다. 설명문이나 학술문에서는 이런 쓰임도 자주 나옵니다.

The dog is a loyal animal.처럼 the + 단수명사로도 종 전체를 대표할 수 있습니다. 이때 the dog는 특정한 한 마리가 아니라, 개라는 종 전체를 하나의 개념처럼 묶어 가리킵니다. 다만 일반적인 문장에서는 Dogs are loyal animals.처럼 복수 명사가 가장 흔하고, the + 단수명사는 조금 더 형식적인 느낌을 줄 수 있습니다.

시험에서 자주 보이는 a의 표현들

a number of

A number of studies have shown this pattern. (많은 연구가 이 패턴을 보여 주었다.)

all of a sudden

The lights went out all of a sudden. (불이 갑자기 꺼졌다.)

such a + 명사

It was such a strange dream. (그것은 정말 이상한 꿈이었다.)

once in a while

I eat fast food once in a while. (나는 가끔 패스트푸드를 먹는다.)

in a hurry

She packed her bag in a hurry. (그녀는 가방을 황급히 챙겼다.)

have a hard time + ~ing

I'm having a hard time understanding this problem. (나는 이 문제를 이해하는 데 어려움을 겪고 있다.)

a couple of

He stayed there for a couple of years. (그는 거기에서 2~3년 머물렀다.)

정리

a는 처음 등장한 하나의 명사를 표시합니다. 그래서 a를 보는 순간, "아직 공유되지 않은 정보구나"라고 느껴야 합니다.

▶ 읽을 때의 처리 기준 (a / an)
a/an + 명사 = 처음 등장하는 하나 (아직 공유되지 않은 정보)

[심층 사고 훈련 : Deep Dive]

Q. I need a pen.과 I need one pen, not two.에서 a와 one의 결정적인 차이는 무엇일까요?

정답: a는 펜이라는 새로운 대상의 등장을 알리고, one은 수량(개수)을 강조합니다.

해설: a는 단순히 숫자를 세는 말이 아닙니다. 독자나 청자에게 "지금부터 펜이라는 새로운 정보를 꺼낼게"라고 알리는 신호입니다. 반면 one은 두 개가 아니라 딱 하나라는 숫자 대비에 초점이 맞춰져 있습니다. a는 정보이고, one은 숫자입니다.

[1초 스피드 체크 : Speed Check]

▶ 다음 문장들을 읽고, a가 하는 진짜 역할에 1초 만에 체크해 보세요.

1. I saw a dog on the street.

Q. a를 보는 순간 머릿속에 가장 먼저 떠올라야 할 반응은?

[ ] A. 길에 개가 한 마리 있다는 개수 파악

[ ] B. 내 머릿속 무대에 개가 처음 등장했다는 신호

정답: B / [해설] 이 문장의 핵심은 숫자가 아닙니다. 아직 어떤 개인지 모르는 낯선 개가 이야기 속에 새로 등장했다는 사실을 알리는 것입니다.

2. This is a problem. The problem is serious.

Q. a problem이 두 번째 문장에서 The problem으로 자연스럽게 바뀌는 이유는?

[ ] A. 문장이 새로 시작될 때는 무조건 the를 써야 하기 때문이다.

[ ] B. 처음 등장한 낯선 정보(a)가, 이제는 서로 아는 공유된 정보(the)로 상태가 변했기 때문이다.

정답: B / [해설] a는 새로운 화제의 시작을 알리는 스포트라이트이고, the는 그 정보가 이제 우리 사이에 공유되었음을 확인시켜 주는 장치입니다.

3. She waited for an hour.

Q. a 대신 an이 쓰인 진짜 기준은 무엇인가요?

[ ] A. 단어의 첫 철자가 자음인지 모음인지의 차이

[ ] B. 단어의 첫 소리(발음)가 모음 소리인지의 차이

정답: B / [해설] 기준은 눈에 보이는 철자가 아니라 귀에 들리는 소리입니다. hour의 h는 소리가 나지 않아 모음 소리로 시작하므로 발음의 편의를 위해 an이 자연스럽게 붙습니다.

4. I'm having a hard time understanding this problem.

Q. 관용 표현인 a hard time에서 a는 어떻게 받아들이면 될까요?

[ ] A. 관용 표현이므로 무조건 힘든 시간 하나라고 직역해야 한다.

[ ] B. a hard time을 하나의 표현으로 보고, 화자가 어려움을 겪고 있다고 이해하면 된다.

정답: B / [해설] 관용 표현일지라도 a의 본질은 변하지 않습니다. 무작정 숙어로 외우기보다, 화자가 자신이 겪는 하나의 어려운 상황(a hard time)을 지금 처음 꺼내는 신호로 이해하면 문장이 훨씬 입체적으로 읽힙니다.

[심층 사고 훈련 : Deep Dive]

Q. I drank a water. (X) 이 문장이 어색한 이유는 무엇일까요?

정답: water는 셀 수 없는 명사이기 때문입니다.

해설: a는 분명한 형태를 가지고 무대에 새롭게 등장하는 단수 명사(하나)를 비추는 스포트라이트입니다. 형태가 정해져 있지 않은 water나 information 같은 말이나, 여러 개를 뜻하는 복수명사(dogs) 앞에는 a를 붙일 수 없습니다.

이제 위에서 배운 내용을 실전에 적용해 봅시다. 다음 기출 문장들을 읽으며 a를 '하나의'라고 번역하지 말고, 작가가 새로운 명사(정보)를 처음 꺼내는구나 하고 읽어 보세요.

[기출 문장 1: 텅 빈 무대에 새로운 대상을 세우는 a]

> In front of her was a wall with flowers painted on it. (2026 수능)

사고의 흐름

"그녀 앞에 꽃이 그려진 하나의 벽이 있었다." 이렇게 개수를 세며 읽으셨나요? 스위치를 켜세요!

> a wall : 여기서 a는 단순히 숫자 1을 뜻하는 것이 아닙니다. 지금까지 등장하지 않았던 벽이라는 새로운 시각적 대상을 독자의 머릿속 무대에 처음으로 툭 던져 올리는 신호입니다.

a를 보는 순간, "아, 작가가 지금 벽이라는 새로운 대상을 처음 꺼냈구나!" 하고 머릿속에 그 벽을 그려 보세요. 그러면 자연스럽게 그 뒤에 이어지는 설명(with flowers painted on it, 꽃이 그려져 있는)이 그 밋밋했던 벽을 예쁘게 꾸며주는 것을 편안하게 받아들일 수 있습니다.

[기출 문장 2: 한 문장 안에서 새로운 아이디어를 연달아 던지는 a]

> Therefore, I am encouraging you to submit a proposal for a new club that you would like to create. (2026 수능)

사고의 흐름

한 문장 안에 a가 두 번이나 등장합니다. 영어의 인식 상태가 선명하게 드러나는 문장입니다.

> submit a proposal : 제안서이긴 한데, 아직 너와 나 사이에 합의되거나 특정되지 않은 새로운 제안서를 제출하라는 뜻입니다. 여기서도 새로운 정보가 등장합니다.
>
> for a new club : 마찬가지입니다. 아직 세상에 존재하지 않는, 네가 앞으로 만들고 싶은 어떤 새로운 동아리라는 개념을 처음 꺼내놓은 것입니다.

a는 작가와 독자 사이에 아직 공유되지 않은 새 정보임을 알리는 꼬리표입니다. 글을 읽다가 a를 만나면 새로운 등장인물이나 아이디어가 무대에 올라왔다고 생각하세요. 그것이 독해의 입체감을 살리는 a의 진짜 힘입니다.

수능 기출 문장

[20] We can become experts in some areas, like speaking a language or knowing our favorite foods, simply by living our lives, but in many other domains expertise requires considerable training and effort.

[21] But to ask for any change in human behaviour — whether it be to cut down on consumption, alter lifestyles or decrease population growth — is seen as a violation of human rights.

[21] There is an African proverb that says, ‘Till the lions have their historians, tales of hunting will always glorify the hunter’.

[22] The result was that critics now could access the opinions of the masses on a particular album before writing their reviews.

[23] When we divide up the machine and human components of a task in this way, we fail to take advantage of human strengths and capabilities but instead rely upon areas where we are genetically, biologically unsuited.

[24] Ask a friend to cup his hand, palm face up, and close his eyes.

[24] He won’t have a clue other than weight and maybe overall size.

[24] People don’t usually think of touch as a temporal phenomenon, but it is every bit as time-based as it is spatial.

[24] Place a small ordinary object in his palm — a ring, an eraser, anything will do — and ask him to identify it without moving any part of his hand.

[24] There’s a direct analogy between the fovea at the center of your retina and your fingertips, both of which have high acuity.

in

#7 빈도 74

단어 설명 (뜻/사용법)

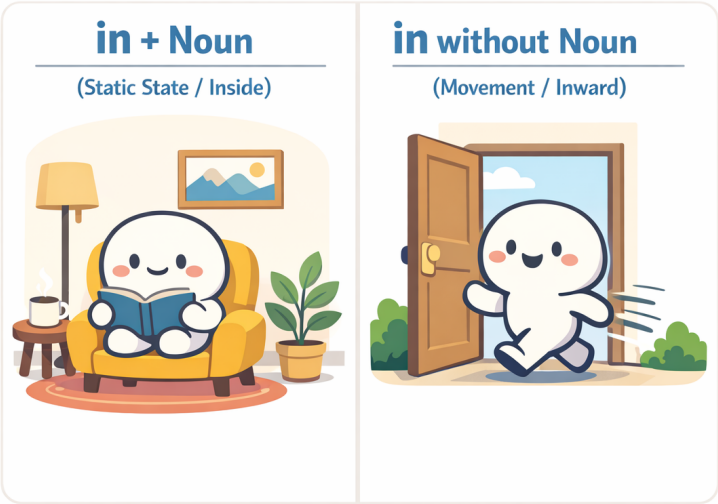

명사와 함께 쓰이면 전치사 in = '~안에', 뒤에 명사가 없으면 부사 in = '안으로'.

가장 많이 쓰이는 전치사 중 하나입니다. 전치사는 뒤에 반드시 명사가 와야 합니다.

in의 기본 뜻

in의 기본 뜻은 '~안에'입니다. 그런데 정말 중요한 점은 이것입니다. in은 뒤에 오는 명사와 항상 한 덩어리로 쓰입니다.

in + 명사는 항상 한 덩어리입니다 (전치사일 때)

in the box

in the room

in the city

in the morning

여기서 in / the box 이렇게 나뉘는 게 아닙니다. in the box 전체를 하나의 단어처럼 처리해야 합니다. 학교에서는 이를 전치사구라고 부릅니다.

in 뒤에 명사가 없으면 뜻이 바뀝니다

그런데 in 뒤에 명사가 안 나오면 상황이 달라집니다. 이때 in은 전치사가 아니라 부사로 쓰이며, 뜻은 '~안에'가 아니라 '안으로'라는 이동 의미로 바뀝니다.

~안에 → 안으로 (이동)

예를 들어 봅시다:

come in

go in

walk in

여기서 in은 어디 안에 정지해 있는 것이 아니라, 안쪽 방향으로 이동한다는 뜻입니다.

관계절에서는 in 뒤에 명사가 바로 보이지 않아도 전치사로 쓰인 경우가 많습니다

지금까지 우리는 in 뒤에 명사가 있으면 'in + 명사' 한 덩어리로, 명사가 없으면 '안으로'라는 이동으로 정리했습니다. 하지만 앞의 명사를 뒤에서 설명해 주는 관계절 구조에서는 겉모양이 조금 달라질 수 있습니다.

the house she had grown up in

an occasional record in which he kept accounts

a notebook in which to write

이런 표현들에서는 in 뒤에 명사가 겉으로는 바로 보이지 않습니다. 그렇다고 해서 부사('안으로')로 쓰인 것은 아닙니다. 관계절에서는 in 뒤의 명사가 사라진 것이 아닙니다. which가 보이기도 하고, 안 보일 때는 생략된 것뿐입니다. in which에서 which가 바로 그 명사 역할을 대신하고 있기 때문에, 전치사 in은 여전히 제 역할을 다하고 있습니다. the house she had grown up in 역시 마찬가지입니다. 이 문장은 the house which she had grown up in에서 관계대명사 which가 생략된 형태로 볼 수 있습니다. 즉, 겉으로는 in 뒤에 명사가 바로 보이지 않지만, 구조상으로는 전치사 in이 관계대명사와 연결되어 있는 것입니다. 따라서 관계절에서는 in 뒤에 명사가 눈에 바로 보이지 않더라도, 여전히 테두리 안을 나타내는 전치사로 읽어야 합니다. 그래서 the house she had grown up in은 "안으로 자라났다"가 아니라 "그 집 안에서 자랐다"로 묶어 읽는 것이 올바른 사고의 흐름입니다.

눈에 보이지 않는 '추상적 공간'을 만드는 in

in은 물리적인 방이나 상자 안에만 쓰이는 것이 아닙니다. 눈에 보이지 않는 상황, 분야, 맥락도 하나의 '공간(테두리)'으로 인식하여 그 안에 있다고 표현합니다.

in theory (이론상으로는 / 이론이라는 틀 안에서는)

in practice (실제로는 / 현실이라는 영역 안에서는)

in this context (이러한 맥락 속에서)

in + ~ing

수능 독해에서 자주 등장하는 in + ~ing(동명사) 구조도 마찬가지입니다. 어떤 행동을 하는 '그 과정 안에서'라는 그림을 그리면 됩니다. 실전에서는 "~하는 데 있어서" 또는 "~할 때"로 덩어리째 해석하면 아주 부드럽게 읽힙니다.

> In making this decision, we must be careful. (이 결정을 내리는 데 있어서[내리는 과정 안에서], 우리는 신중해야 한다.)

in order to는 통째로

수능에서 자주 나오는 in order to []은 하나하나 쪼개기보다 통째로 '~하기 위해'로 기억하는 것이 좋습니다. 물론 깊이 보면 이것도 order라는 명사를 중심으로 한 구조입니다. 하지만 실전 독해에서는 그런 분석보다 먼저, “아, 목적을 말하겠구나” 하고 반응하는 것이 훨씬 중요합니다. 예를 들어,

> … in order to secure peace (평화를 확보하기 위해)
>
> … in order to develop celebrations (기념행사를 발전시키기 위해)

이처럼 in order to []은 앞서 언급된 내용이 무엇을 목표로 하는지를 밝혀 주는 장치입니다.

동사와 붙어 하나의 의미 덩어리

수능 지문에서는 in이 명사 없이 쓰이면서, 앞의 동사와 단단하게 결합해 하나의 의미 덩어리(구동사)로 굳어진 표현들이 등장합니다.

bring the jackets in, Grace stepped in, turn this in 이때도 바탕 그림은 변하지 않습니다. 여전히 ‘안으로’입니다. 하지만 실전 문장에서는 단순한 방향 이동을 넘어, 동사의 행동과 in의 '안으로'라는 방향성이 결합하여 새로운 뉘앙스를 만들어냅니다.

> bring ~ in: 재킷을 가지고(bring) 안으로(in) 오다 # “안으로 들여오다”
>
> step in: 발을 딛고(step) 상황 안으로(in) 들어가다 # “개입하다 / 나서다”
>
> turn ~ in: 서류를 돌려서(turn) 내 바운더리 안으로(in) 밀어 넣다 # “제출하다”

in 뒤에 명사가 없으면 우선 ‘안으로’라는 기본 그림을 떠올리세요. 그리고 in이 앞의 동사와 강하게 붙어 있다면, 무리하게 쪼개지 말고 동사의 행동이 '안으로' 향해 완성된 하나의 표현처럼 자연스럽게 묶어 읽어야 합니다.

in that S + V

알아두면 좋은 표현입니다. 보통 '~라는 점에서'라고 외우지만, 원리는 일반적인 in과 완벽히 똑같습니다. in 뒤에는 명사가 와야 합니다. 그런데 단어 하나가 아니라 문장 전체를 넣고 싶을 때, 영어는 "이제부터 명사 자리에 문장이 들어갑니다"라는 표시로 that을 붙여줍니다. 즉, in [that S + V]는 "[S가 V하다는 사실] 그 테두리 안에서 보면"이라는 뜻입니다.

> This theory is useful in that it explains human behavior.
> (이 이론은 유용하다. 인간의 행동을 설명한다는 그 사실 안에서[그 점에서].)

특이한 표현 / 관용적 표현

아래 표현들은 전부 in의 본질(안쪽 / 안으로)이 유지된 채 굳어져 버린 표현입니다. 한 덩어리로 익히는 것이 안전합니다.

I arrived in time for the meeting. (회의에 제때 도착했다.)

She left in a hurry. (그녀는 서둘러 떠났다.)

He is in trouble with the law. (그는 법적인 곤경에 처해 있다.)

She is in charge of the project. (그녀가 그 프로젝트를 책임지고 있다.)

I have nothing in common with him. (나는 그와 공통점이 없다.)

Please let me know in advance. (미리 알려 주세요.)

In a way, he is right. (어떤 면에서는 그가 맞다.)

I was in the middle of a call. (나는 통화 도중에 있었다.)

In the long run, honesty pays off. (장기적으로 보면 정직은 보상받는다.)

In fact, the results were better than expected. (사실은 그 결과가 예상보다 더 좋았다.)

In addition, the company plans to hire more staff next year. (게다가 그 회사는 내년에 직원을 더 채용할 계획이다.)

In terms of cost, this option is more practical. (비용의 측면에서 이 선택지가 더 실용적이다.)

In this way, students can learn more effectively. (이런 식으로 학생들은 더 효과적으로 배울 수 있다.)

In other words, the plan was too expensive to continue. (다시 말해 그 계획은 계속하기에는 너무 비용이 많이 들었다.)

In response to the criticism, the company changed its policy. (그 비판에 대응하여 그 회사는 정책을 바꾸었다.)

Competitive incentives sometimes result in lower task effort. (경쟁 유인은 때때로 과제 수행 노력을 오히려 낮추는 결과를 낳는다.)

정리

in은 전치사입니다. 그래서 기본적으로 뒤에 명사가 와야 하며, [in + 명사]는 항상 하나의 의미 덩어리로 작동합니다. 하지만 in 뒤에 명사가 없으면 뜻은 '~안에'에서 '안으로'로 바뀝니다.

▶ 읽을 때의 처리 기준
뒤에 명사 있음 → [in + 명사] 한 덩어리
명사 없음 → 안으로(이동)

[심층 사고 훈련 : Deep Dive]

Q. He is in the car.와 He got in.에서 같은 in인데도 그림이 완전히 달라지는 결정적인 기준은 무엇일까요?

정답: in 뒤에 '명사'가 있는지 없는지의 차이입니다.

해설: in을 보면 무작정 뜻부터 떠올리면 안 됩니다. 뒤에 명사(the car)가 붙어 있으면 그 공간 '안에 머무르는 정지된 상태(전치사)'를 뜻하고, 명사 없이 혼자 쓰이면 안쪽을 향해 쏙 들어가는 '이동(부사)'을 뜻합니다.

[1초 스피드 체크 : Speed Check]

▶ 다음 문장들을 읽고, in이 그리는 정확한 뉘앙스에 1초 만에 체크해 보세요.

1. She walked in.

Q. 여기서 in을 '~안에'라고 해석하면 독해가 꼬이는 이유는?

[ ] A. 과거 시제 동사 뒤에 왔기 때문이다.

[ ] B. 뒤에 명사가 없으므로, '안으로'라는 이동의 방향을 나타내기 때문이다.

정답: B / [해설] 명사가 없으므로 in은 전치사가 아니라 부사 역할을 합니다. 위치를 나타내는 것이 아니라, 밖에서 안으로 들어가는 '움직임' 자체를 말합니다.

2. He came in the room. (방 안으로 들어왔다)

Q. 한국어로는 자연스러운데, 영어로 썼을 때 문법적으로 어색한 이유는?

[ ] A. [in + 명사]는 정지된 상태인데, come이라는 이동 동사와 부딪히기 때문이다.

[ ] B. room 앞에는 in 대신 항상 at을 써야 하기 때문이다.

정답: A / [해설] in the room은 방 안에 있는 정지된 상태를 나타내고, come은 이동을 나타냅니다. 그래서 He came in the room은 어색합니다. 방 안으로 들어오는 이동을 분명히 하려면 into the room을 써서 He came into the room.이라고 하거나, 명사 없이 He came in.이라고 써야 자연스럽습니다.

3. He is in trouble. / She is in charge of the project.

Q. 눈에 보이는 장소가 아닌데도 in이 쓰인 이유는?

[ ] A. '문제'나 '책임'이라는 눈에 보이지 않는 추상적인 영역(테두리) 안에 놓인 상태를 나타내기 때문이다.

[ ] B. in은 어떤 상황이든 무조건 쓸 수 있는 만능 전치사이기 때문이다.

정답: A / [해설] 물리적 공간이 아니더라도, in은 특정 상황, 상태, 범위의 '안쪽'을 설정하는 강력한 테두리 역할을 합니다.

4. I arrived in time for the meeting.

Q. 여기서 in과 time을 쪼개어 해석하면 안 되는 이유는?

[ ] A. 시간 앞에는 전치사를 해석하지 않는 것이 원칙이기 때문이다.

[ ] B. in time 자체가 '제시간 안에'라는 상태 범위를 나타내는 하나의 덩어리로 굳어졌기 때문이다.

정답: B / [해설] 이런 관용적 의미 덩어리는 구조 분석을 멈추고 하나의 블록처럼 처리해야 독해의 속도와 리듬이 깨지지 않습니다.

[심층 사고 훈련 : Deep Dive]

Q. 글을 읽다가 in을 만났을 때, 상태와 이동을 헷갈리지 않기 위해 던져야 할 단 하나의 사고 흐름은 무엇인가요?

정답: "뒤에 명사가 있는지 본다."

해설: 명사가 있으면 [in + 명사]를 한 덩어리로 묶어 '어떤 테두리 안의 상태'로 그림을 그리고, 명사가 없으면 '안으로' 들어가는 이동의 방향으로 처리합니다. in은 뜻을 고르는 단어가 아닙니다. 구조를 판별하면 뜻은 자동으로 결정됩니다.

이제 위에서 배운 내용을 실전에 적용해 봅시다. 다음 기출 문장들을 읽으며 in을 만났을 때 뒤에 명사가 있는지 확인하고, 작가가 어떤 '테두리(상태)'나 '이동'을 내 머릿속에 던져주는지 0.001초 만에 스위치를 켜보세요.

[기출 문장 1: 추상적인 영역을 설정하는 in]

Their remarkable works, including influences on modern language development, must be recognized in the field of modern literature. (2026 수능)

사고의 흐름

"현대 문학의 분야 안에서 인정받아야 한다"라고 뒤에서부터 거슬러 오며 한국어 어순으로 조립하느라 멈칫하셨나요? 스위치를 켜세요!

recognized : "인정받아야 한다." (어디서?)

in the field of modern literature : "아, '현대 문학'이라는 눈에 보이지 않는 추상적인 영역(테두리) 안에서구나!"

in을 보는 순간, 인정받는 공간적/추상적 범위를 설정해 준다고 생각하세요. in 뒤에 명사 덩어리가 왔으므로 이동이 아니라 그 영역 '안에 머물러 있는 상태'로 묶어 읽고 훌쩍 넘어가면 됩니다.

[기출 문장 2: 방법과 장소의 테두리를 치는 두 개의 in]

And, in this way, the employer leaves behind no material traces in the places where it was once an employer. (2026 수능)

사고의 흐름

한 문장 안에 in이 두 번 등장합니다.

in this way : 문장 맨 앞에서 in 뒤에 명사(this way)가 왔습니다. "이러한 방식이라는 틀 안에서 (이런 식으로)"라고 상황의 테두리를 먼저 딱 쳐줍니다.

in the places : 고용주가 물질적 흔적을 남기지 않는다고(leaves behind no material traces) 했습니다. 어디에요? 바로 뒤에 in이 나오며 "그 장소들 안에"라고 물리적인 위치를 고정해 줍니다.

이처럼 in은 눈에 보이지 않는 '방식(way)'이든 눈에 보이는 '장소(places)'든, 어떤 명사의 테두리 안쪽 상태를 지정해 주는 아주 명확한 표지판입니다. 뒤에서부터 억지로 해석을 끌어올려 오지 마세요. in이 나올 때마다 작가가 쳐주는 테두리 안으로 시선을 옮겨가며 순서대로 그림을 그리면 됩니다.

수능 기출 문장

[18] Our donation booths are located in the lobbies of the campus libraries.

[20] Even in areas where we could, it won't necessarily be worth the effort.

[20] In the end, as much as we may want to become experts on everything in our lives, there simply isn't enough time to do so.

[20] The expertise that we work hard to acquire in one domain will carry over only imperfectly to related ones, and not at all to unrelated ones.

[20] We can become experts in some areas, like speaking a language or knowing our favorite foods, simply by living our lives, but in many other domains expertise requires considerable training and effort.

[21] But to ask for any change in human behaviour — whether it be to cut down on consumption, alter lifestyles or decrease population growth — is seen as a violation of human rights.

[22] Prior to file-sharing services, music albums landed exclusively in the hands of music critics before their release.

[22] Social media services also enabled people to publicize their views on new songs, list their new favorite bands in their social media bios, and argue over new music endlessly on message boards.

[22] These critics would listen to them well before the general public could and preview them for the rest of the world in their reviews.

[22] Thus, instead of music reviews guiding popular opinion toward art (as they did in preinternet times), music reviews began to reflect — consciously or subconsciously — public opinion.

that

#8 빈도 56

단어 설명 (뜻/사용법)

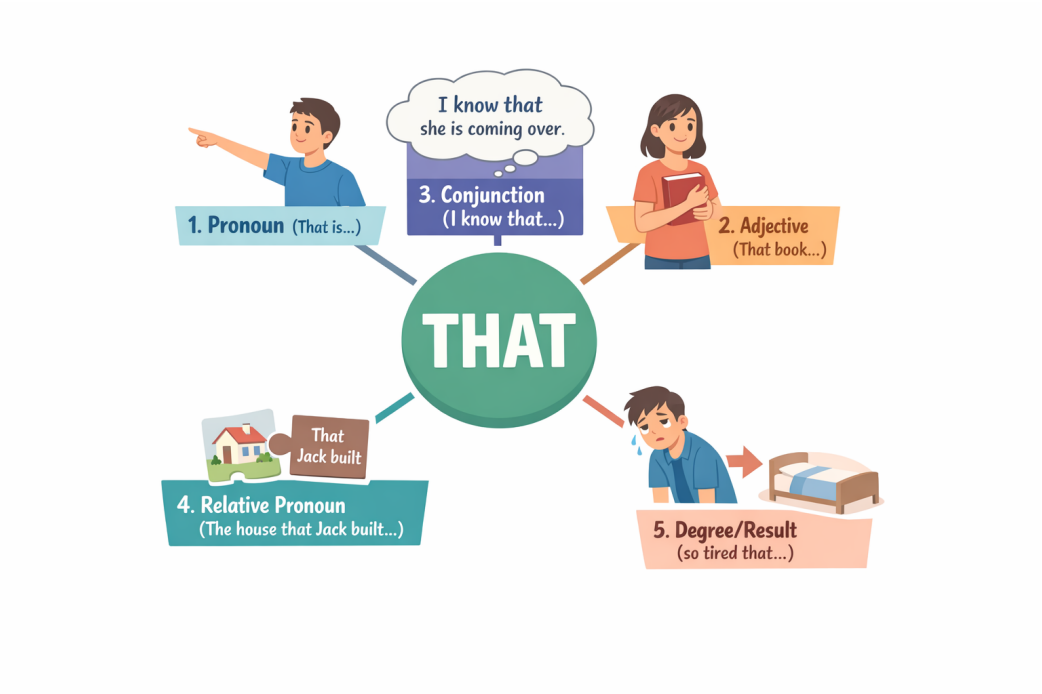

겉모습은 하나, 역할은 다섯 개

that은 하나의 단어처럼 보이지만, 실제로는 문장에서 맡는 역할에 따라 완전히 다른 다섯 얼굴을 가지고 있습니다.
영어를 오래 공부했는데도 문장을 읽다가 자주 멈추게 만드는 단어가 있습니다. 뜻은 아는 것 같은데, 문장 안에서는 자꾸 역할이 달라지는 단어, 바로 that입니다. 어떤 문장에서는 '저것'이고, 어떤 문장에서는 뜻도 없는 것처럼 보이고, 어떤 문장에서는 앞의 명사를 길게 끌고 가며 설명을 시작합니다. 심지어 어떤 경우에는, 말의 세기를 조절하는 장치로까지 쓰입니다. 문제는 겉모습이 전부 같다는 것입니다. 전부 that인데, 문장에서 하는 일은 전혀 다릅니다. 그래서 that을 뜻으로 외우면 문장은 계속 막히고, 역할로 보기 시작하면 그때부터 갑자기 문장이 이해되기 시작합니다.

이 장에서는 that이라는 하나의 단어가 문장 안에서 어떤 역할로 변신하는지를 딱 다섯 가지로 나누어 정리합니다. 겉모습은 하나지만, 문장에서의 기능은 다섯 가지. 이 구분이 보이기 시작하면, that은 더 이상 헷갈리는 단어가 아니라 문장 구조를 알려주는 표지판이 됩니다.

1. 저것 (대명사)

손에 닿지 않는, 비교적 멀리 있는 대상을 가리킬 때 씁니다.

눈에 보이거나 이미 말한 대상을 다시 가리키는 용도입니다.

Look at the man by the door. That is my father. (문 옆에 있는 남자를 봐. 저분이 우리 아버지야.)

He told me to quit the job. I don't like that. (그는 나에게 일을 그만두라고 했어. 난 그 말(그 상황)이 마음에 안 들어.)

2. 저/그 (형용사)

명사 바로 앞에서 이미 보이거나 언급된 대상 하나를 콕 집어 가리킵니다.

Do you see the boy over there? That boy is my cousin. (저기 있는 소년 보여? 저 소년이 내 사촌이야.)

She suggested traveling alone. I don't like that idea. (그녀는 혼자 여행하는 걸 제안했어. 난 저 아이디어가 별로야.)

3. 명사 대신에 문장이 온다는 표시 (접속사)

여기서 that은 뜻이 없습니다. 명사가 올 자리에 명사 대신에 문장이 온다는 표시의 접속사입니다.

I know that I am strong.

It is strange that he left early.

4. 명사를 문장으로 설명하겠다는 표시 (관계사)

앞에 나온 명사(집, 소녀, 영화 등)를 문장으로 길게 설명할 때 사용하는 연결 장치입니다.

The house that Jack built is huge. (그 집, 즉 잭이 지은 그 집은 엄청 커.)

*that = the house. 따라서, that Jack built의 뜻은 '그 집을 Jack이 지었다'.

I met a girl that smiled at me. (한 소녀를 만났어, 나를 보고 웃어준 그 소녀 말이야.)

*that = the girl. 따라서, that smiled at me의 뜻은 '그 소녀가 나를 보고 웃었다'.

I remember the day that we first met. (나는 우리가 처음 만났던 그 날을 기억한다.)
*that = on which (when).

This is the reason that I called you. (이것이 내가 너에게 전화한 이유다.)
*that = for which (why).

5. 특이하게 사용하는 that

so ~ that ~: 혼자 쓰이지 않고 주로 so나 such와 짝을 지어, 앞에서 한 말이 어느 정도였는지 결과로 마무리합니다.

I was so tired that I fell asleep. (너무 피곤했어. 그 결과로 잠들어 버렸어.)

so that ~: ~하기 위해

As such, at many factories, the workday is divided into eight-hour shifts, so that there will always be people on hand to keep the widget machines humming. (이처럼 많은 공장에서는 근무일을 8시간 교대로 나누는데, 그 목적은 기계를 계속 돌아가게 할 사람들이 언제나 현장에 있도록 하기 위해서이다.)

말의 세기 강조:

He is not that smart. (그가 그렇게까지 똑똑하진 않아.)

It is ~ that ~ (가주어-진주어): 주어가 너무 길 때, 그 자리에 가짜 주어(It)를 놓고 진짜 주어(that + 문장)는 뒤로 보냅니다. 이때 that은 '진짜 주어가 시작된다'는 신호입니다.

It is strange that he left early. (이상하다 / 그가 일찍 떠난 것은.)

It is ~ that ~ (강조구문): 문장에서 강조하고 싶은 부분을 It is와 that 사이에 쏙 집어넣어 "바로 ~이다"라고 힘을 줍니다. 수능 독해에서 필자의 핵심 주장을 찾을 때 매우 중요한 힌트가 됩니다.

It was John that broke the window. (창문을 깬 것은 바로 존이었다.)
It is in this room that the meeting will be held. (회의가 열릴 곳은 바로 이 방이다.)

[관용적 표현 추가]

독자들이 문장에서 만났을 때 당황할 수 있는 that의 특이한 표현들입니다.

Now that ~ (이제 ~이니까):

Now that you are here, we can start. (네가 여기 왔으니까, 이제 시작하자.)

In that ~(~라는 점에서): in that은 because와 의미가 비슷합니다. 글을 쓸 때는 in that보다 뜻이 더 명확한 because를 사용하는 것이 좋습니다.

He is lucky in that he has good friends. (좋은 친구들이 있다는 점에서 그는 운이 좋아.)

He is lucky because he has good friends.

Given that ~ (~을 고려해 볼 때): 수능 빈출 표현입니다.

Given that he is inexperienced, he did a great job. (그가 경험이 부족하다는 점을 고려하면, 그는 일을 아주 잘했다.)

Seeing that ~ (~인 것을 보면):

Seeing that it's raining, we should stay indoors. (비가 오는 것을 보니, 우리는 실내에 있어야겠다.)

That is~ (즉, 다시 말해):

That is, critics and laypeople alike could obtain new music simultaneously. (즉, 평론가와 일반인 모두가 동시에 새로운 음악을 얻을 수 있었다.)

That is, they seem to have an innate drive to imitate others... (다시 말해, 그들은 다른 사람들을 모방하려는 타고난 충동을 가지고 있는 것 같다...)

정리

저것 (대명사)

저/그 + 명사 (형용사)

명사 대신 문장이 온다는 표시 (접속사)

명사를 문장으로 설명하겠다는 표시 (관계사)

정도/결과, 강조 구문, 가주어-진주어 등 특이한 형태

▶ 읽을 때의 처리 기준 (that)

뒤에 명사 → 저/그 + 명사

뒤에 문장 → 명사 대신에 문장이 온다

명사 + that + 문장 → 앞의 명사를 문장으로 설명

so / such ~ that → 얼마나 그런지, 그 결과로

It is ~ that ~ → 강조할 내용이 사이에 있거나, 진짜 주어가 뒤에 있다는 신호

[심층 사고 훈련 : Deep Dive]

Q. 다음 문장들을 읽을 때, that을 '저것'이라고 해석하면 안 되는 이유는 무엇일까요?

I know that I am strong. It is strange that he left early.

정답: that 뒤에 완벽한 문장이 따라오고 있기 때문입니다.
해설: 여기서 that은 특정한 뜻을 가진 단어가 아닙니다. 첫 번째 문장에서는 "지금부터 명사 자리에 문장이 통째로 들어갑니다"라고 알려주는 접속사이고, 두 번째 문장에서는 "진짜 주어는 뒤에 있습니다"라고 알려주는 구조적 표지판(가짜 주어 구문)입니다. that을 해석하려 들지 말고, 덩어리를 묶는 신호로 처리해야 합니다.

[1초 스피드 체크 : Speed Check]

▶ 다음 문장들을 읽고, 형태는 같지만 역할이 다른 that의 진짜 정체에 1초 만에 체크해 보세요.

1. That is my father. vs I don't like that idea.

Q. 두 문장에서 that의 역할 차이는?

[ ] A. 첫 번째는 혼자서 대상을 가리키고(대명사), 두 번째는 뒤의 명사를 콕 집어 꾸며준다(형용사).

[ ] B. 둘 다 '저것'이라는 완벽히 똑같은 뜻이다.

정답: A / [해설] 첫 번째 that은 그 자체로 명사(저분) 역할을 하지만, 두 번째 문장에서 that을 혼자 대명사처럼 해석하면 문장 구조가 깨집니다. that idea를 한 덩어리로 묶어 읽어야 합니다.

2. I met a girl that smiled at me.

Q. 여기서 that을 접속사('그리고')처럼 읽으면 생기는 치명적인 오해는?

[ ] A. 문장이 뚝 끊어져서 '내가 만난 소녀'와 '나를 보고 웃은 사람'이 각기 다른 두 명인 것처럼 꼬이게 된다.

[ ] B. 과거 시제와 현재 시제가 충돌하게 된다.

정답: A / [해설] that smiled at me는 새로운 정보가 아니라 앞의 girl을 설명하는 관계사입니다. 앞의 명사를 문장으로 설명한다는 신호로 받아들여야 합니다.

3. I was so tired that I fell asleep. / He is not that smart.

Q. 여기서 that은 명사도 아니고 앞말을 설명하지도 않습니다. 그렇다면 무슨 역할일까요?

[ ] A. '그 결과 ~하다' 또는 '그렇게까지'처럼 말의 세기(정도)를 조절하고 마무리하는 역할이다.

[ ] B. 문법적으로 아무 의미 없이 자리만 차지하는 단어이다.

정답: A / [해설] so ~ that 구문에서는 강도가 얼마나 센지 그 결과를 이끌어내며, not that ~에서는 거리 개념이 추상적으로 확장되어 '그 정도로'라는 말의 세기를 조절합니다.

4. He is lucky in that he has good friends.

Q. 수능과 모의고사에 자주 나오는 in that 구조의 올바른 사고방식은?

[ ] A. '저것 안에서'라고 물리적인 장소로 직역한다.

[ ] B. '~라는 점(사실)에서'라는 의미로, because처럼 이유나 근거를 덧붙이는 덩어리로 읽는다.

정답: B / [해설] in that 뒤에 문장이 오므로, 명사 자리에 문장이 들어왔다는 감각으로 처리하여 앞선 내용에 대한 이유를 보충 설명합니다.

[심층 사고 훈련 : Deep Dive]

Q. 변화무쌍한 that을 만났을 때, 독해 속도를 늦추지 않기 위해 던져야 할 단 하나의 질문은 무엇인가요?

정답: "지금 이 that은 무슨 역할을 하고 있지?"

해설: 가리키고 있는가(대명사/형용사)? 명사 자리에 문장을 붙이고 있는가(접속사)? 앞 명사를 설명하는가(관계사)? 정도나 결과를 마무리하는가(부사)? 이 질문이 머릿속에 자동으로 켜지면, that은 더 이상 독해를 가로막는 장애물이 아니라 문장 구조를 보여주는 내비게이션이 됩니다.

이제 위에서 배운 내용을 실전에 적용해 봅시다. 다음 기출 문장들을 읽으며 that을 만났을 때 멈칫하지 말고, "이 that이 지금 명사를 대신하고 있는지, 명사를 설명하고 있는지, 아니면 문장 구조의 신호를 보내고 있는지" 0.001초 만에 스위치를 켜보세요.

[기출 문장 1: 명사를 문장으로 길게 설명하는 that (관계사)]

Therefore, I am encouraging you to submit a proposal for a new club that you would like to create. (2026 수능)

사고의 흐름

문장을 쭉 읽어 나가다가 that을 만났습니다. 여기서 that을 '그것'이라고 해석하면 뒷말과 엉켜버립니다.

a new club : "새로운 동아리." (어떤 동아리?)

that : "아, 앞서 말한 '새로운 동아리'가 어떤 것인지 이제부터 문장으로 설명해 주겠구나!"

you would like to create : "네가 만들고 싶어 하는 (바로 그 동아리)"

여기서 that은 앞의 명사(club)와 뒤의 설명(you would like to create)을 연결해 주는 튼튼한 다리입니다. "네가 만들고 싶어 하는 새로운 동아리"라고 한 덩어리로 묶어서 그림을 그리며 넘어가세요.

[기출 문장 2: 명사 자리에 문장이 통째로 들어왔음을 알리는 that (접속사)]

We almost universally accept that playing video games is a pleasant break. (2025 수능)

사고의 흐름

We accept : "우리는 받아들인다." (무엇을?)

that : "아, 받아들이는 내용이 단어 하나가 아니라 문장 전체구나!" (접속사 신호)

playing video games is... : "비디오 게임을 하는 것이 즐거운 휴식이라는 (그 사실을)"

여기서 that은 accept의 목적어 자리에 깃발을 꽂고 "뒤에 완전한 문장이 따라옵니다"라고 알려주는 신호입니다. that 이하 전체를 '[ ]'로 묶어서 하나의 명사처럼 처리하세요.

수능 기출 문장

[19] When I learned that Linda had won, I was deeply troubled and unhappy.

[20] It's clear that we should concentrate our own expertise on those domains of choice that are most common and/or important to our lives, and those we actively enjoy learning about and choosing from.

[20] The expertise that we work hard to acquire in one domain will carry over only imperfectly to related ones, and not at all to unrelated ones.

[21] It's time we changed our thinking so that there is no difference between the rights of humans and the rights of the rest of the environment.

[21] There is an African proverb that says, 'Till the lions have their historians, tales of hunting will always glorify the hunter'.

[22] That is, critics and laypeople alike could obtain new music simultaneously.

[22] The result was that critics now could access the opinions of the masses on a particular album before writing their reviews.

[23] This ends up requiring people to behave in machine-like fashion, in ways that differ from human capabilities.

[25] ① For each country, its online share of retail sales in 2019 was larger than that in 2012.

[25] ④ In 2012, the online share of retail sales in the Netherlands was larger than that in France, whereas the reverse was true in 2019.

as

#9 빈도 41

단어 설명 (뜻/사용법)

as는 전치사, 접속사, 그리고 일부 표현에서 부사·대명사 역할까지 하는 영어계의 카멜레온 같은 단어입니다. 사전에는 수십 가지 뜻이 있지만, 실제 수능 독해에서는 뒤에 무엇이 따라오는지(구조)만 보면 뜻이 저절로 결정됩니다.

전치사 as: ~로서, ~의 자격으로 (정체성·역할)

as 뒤에 명사만 달랑 오면, 전치사입니다. like가 전치사로 쓰일 때 단순한 겉모습의 비교(~처럼)라면, as는 '실제 정체성이나 역할, 기능'을 나타내는 도장(마크)과 같습니다.

> He works as a teacher. (그는 교사로서 일한다.)
>
> She was invited as a guest. (그녀는 손님 자격으로 초대받았다.)
>
> It counts as success. (그것은 성공으로 간주된다.)

수능 팁: regard A as B, define A as B, think of A as B처럼 'A를 B로서(로) 여기다'라는 패턴으로 수능에 자주 등장합니다.

접속사 as의 두 얼굴: ~처럼(방식) vs 변화/이유(수능 단골)

as 뒤에 주어+동사(문장)가 올 때입니다.

(1) 안전한 접속사: ~처럼, ~하는 대로 (방식/상태)

> Do as I say. (내가 말하는 방식대로 하세요.)
>
> Leave it as it is. (있는 그대로 두다(=변경하지 말고 그 상태 유지))

(2) [수능 핵심] 독해에서는 필수, 쓰기에서는 '나쁜 접속사'

수능 지문을 읽다 보면 as가 '시간(~할 때)', '이유(~때문에)', '비례(~함에 따라)' 등 너무 여러 가지 뜻으로 쓰여 머리가 아픕니다. 하나의 단어가 여러 뜻을 가지니 독자를 헷갈리게 하는 '나쁜 접속사'인 셈입니다. 따라서 여러분이 직접 영어로 글을 쓸 때는 명확한 because, when, while 등을 쓰는 것이 좋습니다. 하지만, 수능 독해에서는 다음 두 가지만 기억하면 됩니다.

become, grow, increase 등 변화를 나타내는 동사가 보일 때: "~함에 따라 / ~할수록"으로 읽으세요. (수능 지문 논리 전개의 핵심입니다.)

> As we grow older, we become wiser. (우리가 나이가 들어감에 따라~)

나머지 애매할 때: 자연스럽게 "~때문에"나 "~할 때"로 문맥에 맞게 스윽 붙여 읽으세요.

비교 구문 as ~ as

이 부분은 단어 뜻을 고민할 필요 없이 구조(틀)로 파악하면 매우 쉽습니다.

as ~ as ~ : "그만큼 ~한" (동등 비교)

> He is as tall as his brother. (그는 그의 형만큼 똑같이 키가 크다.)

여기서 앞의 as는 뒤의 형용사(tall)를 꾸며주는 부사입니다. "그는 형이 큰 것과 똑같은 그 정도로 크다"는 양팔 저울입니다.

[수능 필수] twice/three times/... + as ~ as : 기준점의 배수 확대

수능 도표 문제(25번)에서 학생들을 자주 헷갈리게 하는 단골 패턴입니다. as ~ as 앞에 twice(2배), three times(3배) 같은 배수사가 붙는다고 해서 원리가 바뀌는 것이 아닙니다. 동등함을 맞추는 양팔 저울에서 단지 한쪽 기준의 무게가 2배, 3배로 늘어날 뿐입니다.

> This room is twice as large as mine. (이 방은 내 방 크기의 2배만큼 크다. -> 내 방보다 2배 크다.)
>
> He earns three times as much money as I do. (그는 내가 버는 것의 3배만큼 많은 돈을 번다.)

독해 스위치: 배수사가 붙은 as ~ as를 만날 때는 당황하지 말고, 뒤의 as를 기준점(~의 / ~보다)으로 삼아 그 숫자만큼 곱해주기만 하면 머릿속에 정확한 값이 떨어집니다.

such ~ as ~ : "~하는 그런 ~"

> Such people as you describe do not exist. (네가 묘사하는 그런 사람들은 존재하지 않는다.)

정리

as를 보면 무작정 뜻을 대입하지 말고 뒤를 보세요.

as + 명사 → ~로서 (역할/자격)

as + 문장 → ~처럼(방식), ~함에 따라(변화), ~때문에(이유)

as ~ as → 양팔 저울의 수평 맞추기

▶ 읽을 때의 처리 기준 (as)

as를 보면 → "뒤에 명사가 오는지(자격), 문장이 오는지(방식/변화/이유)" 구조부터 즉시 판별한다.

[심층 사고 훈련 : Deep Dive]

Q. 공식적인 글쓰기에서는 as를 '이유(~때문에)'나 '시간(~할 때)'의 뜻으로 쓰는 것을 왜 피하라고 할까요?

정답: 문장을 끝까지 읽기 전에는 독자가 그 뜻을 하나로 확정 지을 수 없어 오해(모호성)를 불러일으킬 수 있기 때문입니다.

해설: "I spilled the milk as I got up."은 일어날 때(when) 쏟은 것인지, 일어났기 때문에(because) 쏟은 것인지 헷갈립니다. 명확한 논리가 생명인 글에서는 because나 since를 쓰는 것이 맞지만, 수능 지문(읽기)에서는 자주 등장하므로 문맥에 맞게 유연하게 처리할 줄 알아야 합니다.

[1초 스피드 체크 : Speed Check]

▶ 다음 문장들을 읽고, 카멜레온 같은 as의 역할을 1초 만에 체크해 보세요.

He works as a teacher. vs Do as I say.

Q. 두 문장에서 as의 역할을 가르는 가장 결정적인 기준은 무엇인가요?

> [ ] A. 앞의 동사가 무엇인지에 따라 결정된다.
>
> [ ] B. as 뒤에 명사(a teacher)가 오는지, 문장(I say)이 오는지에 따라 결정된다.

정답: B / [해설] as 뒤에 명사가 오면 정체성·역할을 나타내는 '전치사(~로서)'이고, 문장이 오면 '접속사(~대로/~처럼)'입니다. 구조를 보면 뜻은 자동으로 따라옵니다.

As work becomes ever more modularised...

Q. 수능 지문에서 as 뒤에 becomes 같은 '상태의 변화'를 나타내는 동사가 올 때 가장 자연스러운 독해 스위치는?

[ ] A. "일이 더 모듈화될 때"라고 시간의 한 점으로 해석한다.

[ ] B. "일이 더 모듈화 됨에 따라"라고 상황의 점진적인 변화(비례)로 해석한다.

정답: B / [해설] 수능 논설문에서 as 뒤에 비교급이나 변화를 나타내는 동사(become, grow 등)가 오면 십중팔구 "~함에 따라"라는 비례의 논리를 이끕니다.

Coopetition is defined as "the simultaneous pursuit of cooperation and competition..."

Q. 이 문장에서 as의 정체는 무엇인가요?

[ ] A. "A를 B로서 정의하다(define A as B)"라는 구조 속에서 자격/정체성을 부여하는 전치사이다.

[ ] B. 뒤에 긴 따옴표가 있으므로 접속사로 봐야 한다.

정답: A / [해설] 뒤의 따옴표 내용은 명사구(개념)입니다. regard A as B, define A as B 구조에서 as는 두 대상을 같은 정체성(=)으로 묶어주는 강력한 전치사입니다.

This car is twice as expensive as that one.

Q. 수능 도표 문제에서 이 문장을 만났을 때, 가장 빠르고 정확하게 뇌에서 처리하는 방법은?

[ ] A. "이 차는 저 차만큼 2배 비싸다"라고 순서대로 직역한다.

[ ] B. 뒤의 as를 기준점(~보다/~의)으로 삼아 "저 차보다 2배 더 비싸다"라고 곱해서 읽는다.

정답: B / [해설] 배수사가 붙어도 as의 본질은 변하지 않습니다. 뒤의 as가 제시하는 기준값에 단순히 2배라는 배수를 곱해주는 구조로 이해하는 것이 도표 문제를 푸는 가장 빠르고 안전한 스킬입니다.

[심층 사고 훈련 : Deep Dive]

Q. "He is as tall as his brother."라는 문장을 읽을 때, 독해 속도를 올리는 올바른 사고방식은 무엇인가요?

정답: 두 개의 as를 각각 해석하려 들지 말고, "he와 his brother를 'tall'이라는 기준으로 양팔 저울에 똑같이 올려두었구나!"라고 하나의 덩어리(구조)로 파악하는 것입니다.

해설: 첫 번째 as를 '그만큼', 두 번째 as를 '~만큼'이라고 일일이 번역하면 문장이 길어질 때 엉킵니다. as ~ as는 그냥 '양쪽이 똑같다'는 수평의 구조 틀일 뿐입니다.

독해 스위치 ON (사고의 흐름)

이제 위에서 배운 내용을 실전에 적용해 봅시다. 다음 기출 문장들을 읽으며 as를 볼 때마다 무작정 멈춰서 수십 개의 뜻 중 하나를 고르려 하지 마세요. 단어를 만나는 0.001초의 순간, "이 as 뒤에 명사가 와서 자격(이름표)을 달아주는가, 아니면 문장이 와서 방식이나 변화를 설명하는가?" 그 구조의 틀부터 확인하는 연습을 해봅시다.

[기출 문장 1: 명사에 자격과 정체성을 부여하는 전치사 as]

Although the colors were now faded, the familiar shapes on the wall were the same ones she had painted with her father as a child. (2026 수능)

사고의 흐름

with her father: "그녀의 아버지와 함께."
as a child: "as 뒤에 '어린아이(a child)'라는 명사가 왔네?"
독해 스위치 작동!: "아! 여기서 as는 접속사가 아니라 전치사구나. 그녀가 그림을 그리던 당시의 신분, 즉 **'어린아이로서(어린 시절에)'**라는 정체성의 이름표를 딱 붙여주는 역할이네!"

[기출 문장 2: 상태의 변화를 나타내는 강력한 수능형 접속사 as]

As work becomes ever more modularised, commoditised and standardised, ... ties between service work and particular places can be disconnected. (2026 수능)

사고의 흐름

As work becomes ever more...: "As 뒤에 주어(work)와 동사(becomes)가 나왔으니 접속사구나! 게다가 '더욱 ~해지다(becomes more)'라는 변화의 흐름이 있네?"
독해 스위치 작동!: "이건 무조건 비례/변화의 as다! 업무가 더욱 모듈화되고, 상품화되고, 표준화 됨에 따라(될수록), 서비스와 장소의 연결이 끊어질 수 있다는 거구나!" (수능 논리의 뼈대를 잡는 순간입니다.)

[기출 문장 3: 두 대상을 같은 정체성(=)으로 묶는 전치사 as]

Coopetition is defined as "the simultaneous pursuit of cooperation and competition..." (2026 수능)

사고의 흐름

Coopetition is defined: "코피티션(협력적 경쟁)은 정의된다."
as "the simultaneous pursuit...": "as 뒤에 따옴표로 묶인 명사 덩어리(개념)가 왔네?"
독해 스위치 작동!: "이 as는 저울의 받침점 같은 전치사구나! 코피티션이라는 단어 = '협력과 경쟁의 동시 추구'라는 자격/정의를 쾅 하고 찍어주는 마크네!"

수능 기출 문장

[18] As some of you already know, we are starting the campus food drive.

[18] Packaged goods such as jam and peanut butter are also good.

[20] In the end, as much as we may want to become experts on everything in our lives, there simply isn't enough time to do so.

[21] But to ask for any change in human behaviour — whether it be to cut down on consumption, alter lifestyles or decrease population growth — is seen as a violation of human rights.

[21] Forest, wetlands, wastelands, coastal zones, eco-sensitive zones, they are all seen as disposable for the accelerating demands of human population.

[22] Thus, instead of music reviews guiding popular opinion toward art (as they did in preinternet times), music reviews began to reflect — consciously or subconsciously — public opinion.

[23] Difficulties arise when we do not think of people and machines as collaborative systems, but assign whatever tasks can be automated to the machines and leave the rest to people.

[24] People don't usually think of touch as a temporal phenomenon, but it is every bit as time-based as it is spatial.

[24] Your ability to make complex use of touch, such as buttoning your shirt or unlocking your front door in the dark, depends on continuous time-varying patterns of touch sensation.

[26] Knight is known as the author of the book Risk, Uncertainty and Profit, a study of the role of the entrepreneur in economic life.

we

#10 빈도 41

단어 설명 (뜻/사용법)

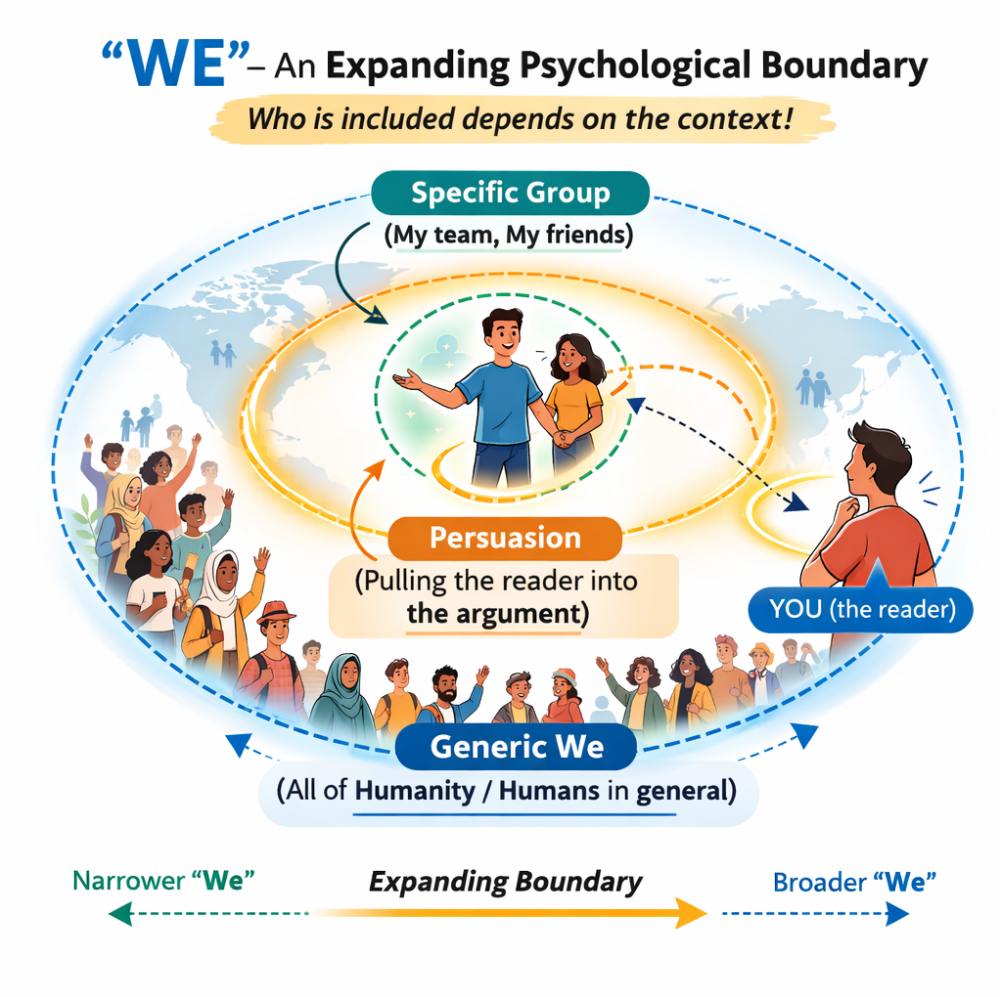

영어에서 we는 나(I)를 포함한 여러 사람을 가리킵니다.

we를 보는 순간, 필자가 어디까지를 우리라는 한 팀으로 묶고 있는지를 먼저 파악해야 합니다.

가장 기본적인 we (상황에 따라 고무줄처럼 변하는 범위)

> We live here.
>
> We would like to order now.

여기서 we는 나와 함께 있는 사람들입니다. 문맥에 따라 그 범위는 계속 변합니다. 회사 이야기 중이라면 우리 직원들, 가족 이야기 중이라면 우리 가족이 됩니다. we를 보는 순간, 화자가 어디까지를 우리로 규정하고 있는지 그 범위를 정확히 찾아내는 것이 독해의 시작입니다.

기관이나 단체를 대표하는 we

We have decided to cancel the race.

We hope you understand.

We truly appreciate your help.

수능의 실용문, 공지문, 안내문에서는 이런 we가 자주 나옵니다. 여기서 we는 필자 개인 한 사람이라기보다 학교, 기관, 운영진, 주최 측처럼 하나의 조직을 대표하는 말입니다. 독해할 때는 누가 이 조직의 목소리를 내고 있는지 파악하는 것이 중요합니다.

수능 설명문·논설문에서 가장 자주 나오는 we

수능의 설명문과 논설문에서 자주 나오는 we는 특정한 소집단이 아니라 우리를 포함한 일반적인 사람들, 또는 인간 전체를 뜻합니다.

We must protect the environment.

We tend to believe what we see.

이때 we는 people이나 humans와 비슷한 역할을 합니다. 필자가 객관적인 사실, 인간의 보편적인 성향, 인간의 사고 습관을 설명할 때 쓰는 아주 큰 테두리입니다. 특히 수능에서는 인간의 인지 습관, 판단 방식, 한계, 적응 능력을 설명할 때 이런 we가 매우 자주 나옵니다.

범위를 확 좁혀 주는 we (특정 역할·직업군·집단)

As writers, we have to imagine both halves of a virtual conversation.

As consumers, we often respond to price more than quality.

이런 we는 앞의 말이 범위를 제한합니다. As writers, As teachers, In our society 같은 표현이 붙는 순간, we는 전 인류가 아니라 특정 역할을 가진 집단으로 좁혀집니다. 따라서 we를 보면 그 앞뒤에서 범위를 제한하는 장치를 먼저 찾아야 합니다.

수능 지문에서의 진짜 무서운 we (설득과 동참의 장치)

We must reconsider our approach to this problem.

We cannot count on people's benevolence or goodwill.

수능에서 필자가 자신의 주장을 펼칠 때 I 대신 we를 쓰는 경우가 있습니다. 이것은 매우 교묘한 설득 장치입니다. 나는 이렇게 생각한다라고 말하는 대신, 우리는 이렇게 해야 한다라고 말함으로써 독자를 자기 논리 안으로 끌어들입니다. 글을 읽다가 이런 we를 만나면, 필자가 지금 나를 자기편으로 묶어 주장을 강화하고 있구나 하고 비판적으로 볼 수 있어야 합니다.

거리감을 좁히는 심리적 we (친근함과 부드러운 훈계)

We are looking much better today. (의사가 환자에게)

We don't want to wake our guests, do we? (어른이 아이에게)

이때의 we는 실제로는 청자 한 사람을 겨냥하는 경우가 많습니다. 너라고 직접 말하면 딱딱하거나 권위적으로 들릴 수 있기 때문에, we를 써서 한 팀처럼 묶으며 부드럽게 행동을 유도하는 것입니다. 즉, 의미상 중심은 사실상 you인데, 표현은 we로 완화한 것입니다.

제안·권유의 we

Why don't we set up a family reading club?

Let's go walk our dog.

We should try to enroll in the woodworking class first.

이런 we는 단순히 정보를 설명하는 것이 아니라, 상대를 공동행동 안으로 끌어들이는 표현입니다. 함께 하자, 같이 해 보자, 우리 이 방향으로 가 보자는 뜻입니다. 수능 대화문이나 서사문에서는 이런 we가 친밀감과 행동 제안을 동시에 만들어 냅니다.

우리 중 일부를 가리키는 표현

few of us

all of us

most of us

those of us alive now

just the two of us

수능에서는 we만 중요한 것이 아닙니다. us가 들어간 표현도 자주 눈여겨봐야 합니다. 이런 구조는 우리 전체를 가리키기도 하고(all of us), 우리라는 큰 범위 안에서 일부만 따로 가리킬 수도 있습니다(most of us, few of us 등). 따라서 us를 보면, 필자가 지금 우리 전체를 말하는지, 우리 중 일부를 말하는지까지 구분해야 합니다.

our와 us도 같은 테두리로 읽어라

our language

our consciousness

our history

help us understand

allow us to manage that risk

수능에서는 we뿐 아니라 our와 us도 매우 중요합니다. 이 표현들은 단순히 우리의라고 번역할 대상이 아니라, 필자가 독자와 자신을 같은 경험, 같은 사고, 같은 인간적 조건 안에 넣고 있다는 신호입니다. 즉, our와 us도 we와 똑같이 테두리를 만드는 장치입니다.

특이하게 사용하는 관용적 표현

Here we go. (자, 시작이다 / 자, 간다)

There we go. (거 봐, 됐지 / 바로 그거야)

이 표현들 속의 we는 오래 쓰이며 굳어진 표현입니다. 이때는 누가 우리냐를 따지기보다 표현 전체를 하나의 덩어리로 받아들이면 됩니다. 다만 수능에서는 이 유형의 비중이 크지는 않습니다.

[수능 실전 팁] We를 보면 테두리 밖의 대상(They)도 함께 찾아라!

수능 지문에서 필자가 we라는 테두리를 쳤다면, 그 바깥에 대비되는 대상이 있을 가능성이 높습니다. 예를 들어 we가 현대 인류라면 과거 인류나 다른 종이 바깥에 있을 수 있고, we가 인간이라면 동물이나 기계, AI가 대비될 수 있습니다. we의 범위를 파악했다면 곧바로 그 바깥에는 누가 있는지도 물어야 글의 구조가 선명해집니다. 또한 we, our, us가 나오면 이것이 인간 전체인지, 특정 집단인지, 우리 중 일부인지까지 함께 확인해야 합니다. 그래야 글의 초점과 논리 방향을 놓치지 않습니다.

정리

we는 단순히 우리가 아닙니다. we를 보면 머릿속에서 이 반응이 일어나야 합니다.

이 문장에서 필자는 지금 어디까지를 한 팀으로 묶고 있는 거지?

▶ 읽을 때의 처리 기준 (we)
we, our, us를 보면 → 필자가 설정한 우리의 범위가 어디까지인지를 즉시 파악한다.

[심층 사고 훈련 : Deep Dive]

Q. 수능 논설문 지문에서 필자가 I think 대신 We must를 즐겨 쓰는 진짜 이유는 무엇일까요?

정답: 독자를 자신의 논리적 테두리 안으로 끌어들여 주장에 동참시키기 위해서입니다.

해설: 나는 이렇게 생각한다는 독자와 선을 긋는 표현이지만, 우리는 이렇게 해야 한다는 독자도 이미 같은 문제의식을 공유하고 있다는 전제를 깔아 버립니다. 반발심을 줄이면서 동의를 유도하는 강력한 심리적 설득 장치입니다.

[1초 스피드 체크 : Speed Check]

▶ 다음 문장들을 읽고, we가 그리는 테두리의 크기와 성격에 1초 만에 체크해 보세요.

But we are not nearly smart enough as individuals to solve the adaptive problems...

Q. 이 문장에서 we가 가리키는 대상은 누구인가요?

[ ] A. 글을 쓴 필자와 특정한 연구진

[ ] B. 환경에 적응하며 살아가는 인류 전체

정답: B
해설: 인간의 보편적인 한계와 적응을 설명하는 글입니다. 이때의 we는 특정 그룹이 아니라 인간 전체를 묶는 큰 테두리입니다.

As writers, we have to imagine both halves of a virtual conversation.

Q. 이 문장에서 we의 범위는 어떻게 좁혀지나요?

[ ] A. 글을 쓰는 사람들이라는 특정 역할로 범위가 좁혀진다.

[ ] B. 글을 읽는 모든 사람들을 의미한다.

정답: A
해설: As writers가 we의 범위를 제한합니다. 이 문장의 테두리 안에는 모든 인간이 아니라 글을 쓰는 사람들만 들어갑니다.

We don't want to wake our guests, do we?

Q. 상황상 이 문장에서 we가 실제로 겨냥하는 대상은 누구인가요?

[ ] A. 화자와 청자 모두

[ ] B. 사실상 청자 한 사람

정답: B
해설: 직접적으로 너 조용히 해라고 말하는 대신, we라는 울타리를 씌워 심리적 저항감을 낮추고 행동을 유도하는 표현입니다.

We have decided to cancel the race.

Q. 이 문장에서 we는 어떤 유형인가요?

[ ] A. 인류 전체

[ ] B. 기관이나 주최 측을 대표하는 we

정답: B
해설: 여기서 we는 불특정 다수의 인간이 아니라 행사 운영진이나 주최 측처럼 하나의 조직을 대표하는 목소리입니다.

[심층 사고 훈련 : Deep Dive]

Q. 문장 속에서 we를 만났을 때, 독해 속도를 유지하며 길을 잃지 않기 위해 가장 먼저 던져야 할 단 하나의 질문은 무엇인가요?

정답: 필자가 지금 이 우리라는 범위 안에 누구를 포함시키고 있는가?

해설: we는 고무줄처럼 늘어났다 줄어듭니다. 내 가족일 수도, 특정 직업군일 수도, 기관일 수도, 전 인류일 수도 있습니다. 문맥을 통해 그 범위를 재빨리 가늠하면 독해는 흔들리지 않습니다.

이제 위에서 배운 내용을 실전에 적용해 봅시다. 다음 기출 문장들을 읽으며 we, our, us를 무작정 우리라고 번역하는 낡은 습관을 버리세요. 단어를 만나는 순간, 필자가 지금 인간 전체를 하나로 묶고 있구나, 특정 그룹으로 범위를 좁히고 있구나, 기관의 목소리로 말하고 있구나, 독자를 자기편으로 끌어들이고 있구나 하고 반응해야 합니다. 앞뒤 문맥을 통해 필자가 쳐 놓은 테두리의 크기와 성격을 머릿속에 그리는 연습을 해 봅시다.

[기출 문장 1: 인간 전체를 묶는 큰 테두리의 we]

> But we are not nearly smart enough as individuals to solve the adaptive problems that confronted modern humans as they spread across the globe. (2026 수능)

사고의 흐름

> But we are not nearly smart enough: 하지만 우리는 개인으로서 충분히 똑똑하지 않다. 잠깐, 여기서 우리는 누구지?
>
> 독해 스위치 작동: 뒤에 modern humans 이야기가 나오네. 그럼 여기서 we는 특정한 누군가가 아니라 인간 전체를 하나의 큰 범위로 묶은 것이구나.

이런 we는 수능 설명문과 논설문에서 가장 자주 보이는 유형입니다. 필자는 자신과 독자를 포함한 인간 전체의 한계를 설명하기 위해 큰 테두리를 치고 있습니다.

[기출 문장 2: 범위를 특정 집단으로 확 좁혀 버리는 we]

> As writers, we have to imagine both halves of a virtual conversation. (2026 수능)

사고의 흐름

> As writers: 작가로서
>
> we have to imagine: 우리는 상상해야 한다.
>
> 독해 스위치 작동: 앞에 작가로서라는 조건이 붙었네. 그럼 여기서 we는 전 인류가 아니라 글을 쓰는 사람들로 범위가 확 좁혀지는구나.

글을 읽을 때 무작정 우리는이라고 넘어가면 안 됩니다. 필자가 어떤 조건을 달아 we의 범위를 제한했는지 즉시 포착해야 글의 대상을 놓치지 않습니다.

[기출 문장 3: 독자를 설득하기 위해 심리적으로 끌어들이는 we]

> We cannot count on people's benevolence or goodwill, but even a nation of devils can live in harmony in a legal system that binds every citizen equally. (2026 수능)

사고의 흐름

> We cannot count on…: 우리는 사람들의 선의에 기대할 수 없다.
>
> 독해 스위치 작동: 이건 단순한 사실 설명이 아니라 필자의 강한 주장이다. I cannot이 아니라 We cannot을 써서 독자까지 자기편으로 묶고 있구나.

이런 we는 논설문에서 매우 강력합니다. 필자는 자기 주장만 내세우는 것이 아니라, 독자도 이미 같은 입장에 서 있다고 전제하며 논리를 밀어붙이고 있습니다.

[기출 문장 4: 조직을 대표해서 말하는 we]

> We have decided to cancel the race. (2025 수능)

사고의 흐름

We have decided: 우리는 결정했다.

잠깐, 여기서 우리는 누구지?

독해 스위치 작동: 이건 인간 전체도 아니고 필자 개인 가족도 아니다. 마라톤 운영진이나 주최 측처럼 하나의 조직을 대표하는 목소리구나.

수능 실용문에서는 이런 we가 매우 흔합니다. 이때는 우리라고 막연하게 읽지 말고, 정확히 어떤 기관이나 집단이 말하고 있는지 잡아내야 합니다.

수능 기출 문장

[18] As some of you already know, we are starting the campus food drive.

[18] Our donation booths are located in the lobbies of the campus libraries.

[18] We truly appreciate your help.

[18] We will distribute the food to our neighbors on Christmas Eve.

[18] You can bring your items for donation to our booths.

[20] Even in areas where we could, it won't necessarily be worth the effort.

[20] In the end, as much as we may want to become experts on everything in our lives, there simply isn't enough time to do so.

[20] It's clear that we should concentrate our own expertise on those domains of choice that are most common and/or important to our lives, and those we actively enjoy learning about and choosing from.

[20] The expertise that we work hard to acquire in one domain will carry over only imperfectly to related ones, and not at all to unrelated ones.

[20] We can become experts in some areas, like speaking a language or knowing our favorite foods, simply by living our lives, but in many other domains expertise requires considerable training and effort.

have

#11 빈도 39 설명 잠금

단어 설명 (뜻/사용법)

샘플북은 단어 설명을 10개까지만 제공합니다.
나머지 설명은 **peshare.com 정식판**에서 이어집니다.

수능 기출 문장

[19] I had no reason to oppose my friend.

[19] I had to run out of the concert hall to settle down.

[19] Once again, I had lost the piano contest to my friend.

[19] Sitting on the stairs alone, I recalled what my teacher had said.

[19] When I learned that Linda had won, I was deeply troubled and unhappy.

[21] Environmental journalists have to play the role of the 'lion's historians'.

[21] There is an African proverb that says, 'Till the lions have their historians, tales of hunting will always glorify the hunter'.

[21] They have to be the voice of wild India.

[21] They have to put across the point of view of the environment to people who make the laws.

[22] Once the internet made music easily accessible and allowed even advanced releases to spread through online social networks, availability of new music became democratized, which meant critics no longer had unique access.

he

#12 빈도 39 설명 잠금

단어 설명 (뜻/사용법)

샘플북은 단어 설명을 10개까지만 제공합니다.
나머지 설명은 **peshare.com 정식판**에서 이어집니다.

수능 기출 문장

[19] He was absolutely right.

[24] Ask a friend to cup his hand, palm face up, and close his eyes.

[24] He won't have a clue other than weight and maybe overall size.

[24] He'll most likely identify it at once.

[24] Place a small ordinary object in his palm — a ring, an eraser, anything will do — and ask him to identify it without moving any part of his hand.

[24] Then tell him to keep his eyes closed and move his fingers over the object.

[26] After obtaining his Ph.D.

[26] But Knight was much more than an economist; he was also a social philosopher.

[26] He also wrote a brief introduction to economics entitled The Economic Organization, which became a classic of microeconomic theory.

[26] Knight spent most of his career at the University of Chicago.

it

#13 빈도 35 설명 잠금

단어 설명 (뜻/사용법)

샘플북은 단어 설명을 10개까지만 제공합니다.
나머지 설명은 **peshare.com 정식판**에서 이어집니다.

수능 기출 문장

[20] Even in areas where we could, it won't necessarily be worth the effort.

[20] It's clear that we should concentrate our own expertise on those domains of choice that are most common and/or important to our lives, and those we actively enjoy learning about and choosing from.

[21] But to ask for any change in human behaviour — whether it be to cut down on consumption, alter lifestyles or decrease population growth — is seen as a violation of human rights.

[21] It's time we changed our thinking so that there is no difference between the rights of humans and the rights of the rest of the environment.

[24] He'll most likely identify it at once.

[24] People don't usually think of touch as a temporal phenomenon, but it is every bit as time-based as it is spatial.

[24] Place a small ordinary object in his palm — a ring, an eraser, anything will do — and ask him to identify it without moving any part of his hand.

[29] One obvious drawback is the danger involved; knowing that it exists ④ does nothing to reduce it.

[29] They can also sidestep most of the ethical issues involved: nobody, presumably, is more aware of an experiment's potential hazards than the scientist who devised ② it.

[30] Because this speed is the basis of the theory of relativity, it's one of the most frequently and carefully measured ① quantities in science.

they

#14 빈도 35 설명 잠금

단어 설명 (뜻/사용법)

샘플북은 단어 설명을 10개까지만 제공합니다.
나머지 설명은 **peshare.com 정식판**에서 이어집니다.

수능 기출 문장

[21] Forest, wetlands, wastelands, coastal zones, eco-sensitive zones, they are all seen as disposable for the accelerating demands of human population.

[21] There is an African proverb that says, 'Till the lions have their historians, tales of hunting will always glorify the hunter'.

[21] They have to be the voice of wild India.

[21] They have to put across the point of view of the environment to people who make the laws.

[22] Prior to file-sharing services, music albums landed exclusively in the hands of music critics before their release.

[22] Social media services also enabled people to publicize their views on new songs, list their new favorite bands in their social media bios, and argue over new music endlessly on message boards.

[22] The result was that critics now could access the opinions of the masses on a particular album before writing their reviews.

[22] These critics would listen to them well before the general public could and preview them for the rest of the world in their reviews.

[22] Thus, instead of music reviews guiding popular opinion toward art (as they did in preinternet times), music reviews began to reflect — consciously or subconsciously — public opinion.

[23] Yet, when people fail, they are blamed.

not

#15 빈도 33 설명 잠금

단어 설명 (뜻/사용법)

샘플북은 단어 설명을 10개까지만 제공합니다.
나머지 설명은 **peshare.com 정식판**에서 이어집니다.

수능 기출 문장

[19] "Life is about winning, not necessarily about winning against others but winning at being you.

[20] The expertise that we work hard to acquire in one domain will carry over only imperfectly to related ones, and not at all to unrelated ones.

[23] Difficulties arise when we do not think of people and machines as collaborative systems, but assign whatever tasks can be automated to the machines and leave the rest to people.

[23] We require people to do repeated operations with the extreme precision and accuracy required by machines, again something we are not good at.

[29] Scientists who experiment on themselves can, functionally if not legally, avoid the restrictions ① associated with experimenting on other people.

[31] For that matter, it is not clear how widespread literacy was at its beginnings.

[31] Given the lack of archaeological evidence from Uruk-period domestic sites, it is not clear whether individuals also used the system for _____.

[32] If resources are very limited, the individuals who live in a particular place cannot all do the exact same thing (for example, if there are few trees, people cannot all live in tree houses, or if mangoes are in short supply, people cannot all live solely on a diet of mangoes).

[34] As long as _____ in promoting learning, instruction, or performance, then one ought not to conclude that the technology has been successfully integrated — at least for that user.

[34] Personal computers have reached a similar level of familiarity for a great many users, but certainly not for all.

you

#16 빈도 31 설명 잠금

단어 설명 (뜻/사용법)

샘플북은 단어 설명을 10개까지만 제공합니다.
나머지 설명은 **peshare.com 정식판**에서 이어집니다.

수능 기출 문장

[18] As some of you already know, we are starting the campus food drive.

[18] This is how you participate.

[18] We truly appreciate your help.

[18] You can bring your items for donation to our booths.

[19] And the way to win is to figure out who you are and do your best.”

[19] “Life is about winning, not necessarily about winning against others but winning at being you.

[24] By allowing the fingers to move, you’ve added time to the sensory perception of touch.

[24] There’s a direct analogy between the fovea at the center of your retina and your fingertips, both of which have high acuity.

[24] You can carry out an experiment to see for yourself.

[24] Your ability to make complex use of touch, such as buttoning your shirt or unlocking your front door in the dark, depends on continuous time-varying patterns of touch sensation.

at

#17 빈도 28 설명 잠금

단어 설명 (뜻/사용법)

샘플북은 단어 설명을 10개까지만 제공합니다.
나머지 설명은 **peshare.com 정식판**에서 이어집니다.

수능 기출 문장

[18] Many blessings, Joanna at Campus Food Bank

[19] At last, my mind was at peace.

[19] "Life is about winning, not necessarily about winning against others but winning at being you.

[20] The expertise that we work hard to acquire in one domain will carry over only imperfectly to related ones, and not at all to unrelated ones.

[21] But at some point human rights become 'wrongs'.

[23] We expect people to monitor machines, which means keeping alert for long periods, something we are bad at.

[23] We require people to do repeated operations with the extreme precision and accuracy required by machines, again something we are not good at.

[24] He'll most likely identify it at once.

[24] There's a direct analogy between the fovea at the center of your retina and your fingertips, both of which have high acuity.

[26] in 1916 at Cornell University, Knight taught at Cornell, the University of Iowa, and the University of Chicago.

on

#18 빈도 27 설명 잠금

단어 설명 (뜻/사용법)

샘플북은 단어 설명을 10개까지만 제공합니다.
나머지 설명은 **peshare.com 정식판**에서 이어집니다.

수능 기출 문장

[18] We will distribute the food to our neighbors on Christmas Eve.

[19] Instead, I should focus on myself and my own improvement.

[19] Sitting on the stairs alone, I recalled what my teacher had said.

[20] In the end, as much as we may want to become experts on everything in our lives, there simply isn't enough time to do so.

[20] It's clear that we should concentrate our own expertise on those domains of choice that are most common and/or important to our lives, and those we actively enjoy learning about and choosing from.

[21] But to ask for any change in human behaviour — whether it be to cut down on consumption, alter lifestyles or decrease population growth — is seen as a violation of human rights.

[22] Social media services also enabled people to publicize their views on new songs, list their new favorite bands in their social media bios, and argue over new music endlessly on message boards.

[22] The result was that critics now could access the opinions of the masses on a particular album before writing their reviews.

[24] Your ability to make complex use of touch, such as buttoning your shirt or unlocking your front door in the dark, depends on continuous time-varying patterns of touch sensation.

[29] Nonetheless, experimenting on oneself remains ③ deeply problematic.

for

#19 빈도 26 설명 잠금

단어 설명 (뜻/사용법)

샘플북은 단어 설명을 10개까지만 제공합니다.
나머지 설명은 **peshare.com 정식판**에서 이어집니다.

수능 기출 문장

[18] You can bring your items for donation to our booths.

[21] But to ask for any change in human behaviour — whether it be to cut down on consumption, alter lifestyles or decrease population growth — is seen as a violation of human rights.

[21] Forest, wetlands, wastelands, coastal zones, eco-sensitive zones, they are all seen as disposable for the accelerating demands of human population.

[22] These critics would listen to them well before the general public could and preview them for the rest of the world in their reviews.

[23] We expect people to monitor machines, which means keeping alert for long periods, something we are bad at.

[24] You can carry out an experiment to see for yourself.

[25] The graph above shows the online shares of retail sales for each of six countries in 2012 and in 2019.

[25] ① For each country, its online share of retail sales in 2019 was larger than that in 2012.

[31] For that matter, it is not clear how widespread literacy was at its beginnings.

[31] Given the lack of archaeological evidence from Uruk-period domestic sites, it is not clear whether individuals also used the system for _____.

do

#20 빈도 24 설명 잠금

단어 설명 (뜻/사용법)

샘플북은 단어 설명을 10개까지만 제공합니다.
나머지 설명은 **peshare.com 정식판**에서 이어집니다.

수능 기출 문장

[19] And the way to win is to figure out who you are and do your best.”

[20] In the end, as much as we may want to become experts on everything in our lives, there simply isn’t enough time to do so.

[22] Thus, instead of music reviews guiding popular opinion toward art (as they did in preinternet times), music reviews began to reflect — consciously or subconsciously — public opinion.

[23] Difficulties arise when we do not think of people and machines as collaborative systems, but assign whatever tasks can be automated to the machines and leave the rest to people.

[23] We require people to do repeated operations with the extreme precision and accuracy required by machines, again something we are not good at.

[24] People don’t usually think of touch as a temporal phenomenon, but it is every bit as time-based as it is spatial.

[24] Place a small ordinary object in his palm — a ring, an eraser, anything will do — and ask him to identify it without moving any part of his hand.

[29] One obvious drawback is the danger involved; knowing that it exists ④ does nothing to reduce it.

[30] If a result didn’t fit, they threw it out.

[32] If resources are very limited, the individuals who live in a particular place cannot all do the exact same thing (for example, if there are few trees, people cannot all live in tree houses, or if mangoes are in short supply, people cannot all live solely on a diet of mangoes).

or

#21 빈도 24 설명 잠금

단어 설명 (뜻/사용법)

샘플북은 단어 설명을 10개까지만 제공합니다.
나머지 설명은 **peshare.com 정식판**에서 이어집니다.

수능 기출 문장

[20] It's clear that we should concentrate our own expertise on those domains of choice that are most common and/or important to our lives, and those we actively enjoy learning about and choosing from.

[20] We can become experts in some areas, like speaking a language or knowing our favorite foods, simply by living our lives, but in many other domains expertise requires considerable training and effort.

[21] But to ask for any change in human behaviour — whether it be to cut down on consumption, alter lifestyles or decrease population growth — is seen as a violation of human rights.

[22] Thus, instead of music reviews guiding popular opinion toward art (as they did in preinternet times), music reviews began to reflect — consciously or subconsciously — public opinion.

[24] Your ability to make complex use of touch, such as buttoning your shirt or unlocking your front door in the dark, depends on continuous time-varying patterns of touch sensation.

[29] Experimental results derived from a single subject are, therefore, of limited value; there is no way to know ⑤ what the subject's responses are typical or atypical of the response of humans as a group.

[31] As cuneiform script became more abstract, literacy must have become increasingly important to ensure one understood what he or she had agreed to.

[32] If resources are very limited, the individuals who live in a particular place cannot all do the exact same thing (for example, if there are few trees, people cannot all live in tree houses, or if mangoes are in short supply, people cannot all live solely on a diet of mangoes).

[33] The brain seeks to create meaning through establishing or refining existing neural networks.

[33] Using this knowledge or skill results in structural changes to allow similar future impulses to travel more quickly and efficiently than others.

can

#22 빈도 22 설명 잠금

단어 설명 (뜻/사용법)

샘플북은 단어 설명을 10개까지만 제공합니다.
나머지 설명은 **peshare.com 정식판**에서 이어집니다.

수능 기출 문장

[18] The donated food should be non-perishable like canned meats and canned fruits.

[18] You can bring your items for donation to our booths.

[20] We can become experts in some areas, like speaking a language or knowing our favorite foods, simply by living our lives, but in many other domains expertise requires considerable training and effort.

[23] Difficulties arise when we do not think of people and machines as collaborative systems, but assign whatever tasks can be automated to the machines and leave the rest to people.

[24] You can carry out an experiment to see for yourself.

[29] A less obvious drawback is the limited range of data that the experiment can generate.

[29] Scientists who experiment on themselves can, functionally if not legally, avoid the restrictions ① associated with experimenting on other people.

[29] They can also sidestep most of the ethical issues involved: nobody, presumably, is more aware of an experiment's potential hazards than the scientist who devised ② it.

[32] Assessing the survivability of an environment can be risky (if an environment turns out to be deadly, for instance, it might be too late by the time you found out), so humans have evolved the desire to associate with similar individuals as a way to perform this function efficiently.

[32] Choosing similar friends can have a rationale.

one

#23 빈도 21 설명 잠금

단어 설명 (뜻/사용법)

샘플북은 단어 설명을 10개까지만 제공합니다.
나머지 설명은 **peshare.com 정식판**에서 이어집니다.

수능 기출 문장

[20] The expertise that we work hard to acquire in one domain will carry over only imperfectly to related ones, and not at all to unrelated ones.

[26] Frank Hyneman Knight was one of the most influential economists of the twentieth century.

[29] One obvious drawback is the danger involved; knowing that it exists ④ does nothing to reduce it.

[30] Because this speed is the basis of the theory of relativity, it's one of the most frequently and carefully measured ① quantities in science.

[30] This kind of error, where results are always on one side of the real value, is called "bias."

[31] As cuneiform script became more abstract, literacy must have become increasingly important to ensure one understood what he or she had agreed to.

[32] A rational strategy would therefore sometimes be to avoid similar members of one's species.

[34] As long as _____ in promoting learning, instruction, or performance, then one ought not to conclude that the technology has been successfully integrated — at least for that user.

[35] Humor reframes potentially divisive events into merely “laughable” ones which are put in perspective as subservient to unifying values held by organization members.

[35] Workers are united by laughing at shared events, even ones that may initially spark anger or conflict.

I

#24 빈도 20 설명 잠금

단어 설명 (뜻/사용법)

샘플북은 단어 설명을 10개까지만 제공합니다.
나머지 설명은 **peshare.com 정식판**에서 이어집니다.

수능 기출 문장

[19] I breathed out slowly.

[19] I had no reason to oppose my friend.

[19] I had to run out of the concert hall to settle down.

[19] Instead, I should focus on myself and my own improvement.

[19] Once again, I had lost the piano contest to my friend.

[19] Sitting on the stairs alone, I recalled what my teacher had said.

[19] When I learned that Linda had won, I was deeply troubled and unhappy.

[38] (②) In contrast, if I say that Maddy is wicked, then you get more of a sense of her typical actions and attitudes to others.

[38] (⑤) In addition, and again assuming typical linguistic conventions, you should also get a sense that I am disapproving of Maddy, or saying that you should disapprove of her, or similar, assuming that we are still discussing her moral character.

[38] Additionally, you will probably infer that I am disapproving of Maddy, or saying that I think you should disapprove of her, or similar, given typical linguistic conventions and assuming I am sincere.

people

#25 빈도 19 설명 잠금

단어 설명 (뜻/사용법)

샘플북은 단어 설명을 10개까지만 제공합니다.
나머지 설명은 **peshare.com 정식판**에서 이어집니다.

수능 기출 문장

[21] They have to put across the point of view of the environment to people who make the laws.

[22] Social media services also enabled people to publicize their views on new songs, list their new favorite bands in their social media bios, and argue over new music endlessly on message boards.

[23] Difficulties arise when we do not think of people and machines as collaborative systems, but assign whatever tasks can be automated to the machines and leave the rest to people.

[23] This ends up requiring people to behave in machine-like fashion, in ways that differ from human capabilities.

[23] We expect people to monitor machines, which means keeping alert for long periods, something we are bad at.

[23] We require people to do repeated operations with the extreme precision and accuracy required by machines, again something we are not good at.

[23] Yet, when people fail, they are blamed.

[24] People don't usually think of touch as a temporal phenomenon, but it is every bit as time-based as it is spatial.

[29] Scientists who experiment on themselves can, functionally if not legally, avoid the restrictions ① associated with experimenting on other people.

[32] If resources are very limited, the individuals who live in a particular place cannot all do the exact same thing (for example, if there are few trees, people cannot all live in tree houses, or if mangoes are in short supply, people cannot all live solely on a diet of mangoes).

this

#26 빈도 19 설명 잠금

단어 설명 (뜻/사용법)

샘플북은 단어 설명을 10개까지만 제공합니다.
나머지 설명은 **peshare.com 정식판**에서 이어집니다.

수능 기출 문장

[18] This is how you participate.

[23] This ends up requiring people to behave in machine-like fashion, in ways that differ from human capabilities.

[23] When we divide up the machine and human components of a task in this way, we fail to take advantage of human strengths and capabilities but instead rely upon areas where we are genetically, biologically unsuited.

[30] Because this speed is the basis of the theory of relativity, it's one of the most frequently and carefully measured ① quantities in science.

[30] This kind of error, where results are always on one side of the real value, is called "bias."

[32] Assessing the survivability of an environment can be risky (if an environment turns out to be deadly, for instance, it might be too late by the time you found out), so humans have evolved the desire to associate with similar individuals as a way to perform this function efficiently.

[32] This is especially useful to a species that lives in so many different sorts of environments.

[33] In this way, our brains are _____.

[33] Using this knowledge or skill results in structural changes to allow similar future impulses to travel more quickly and efficiently than others.

[36] This insight was famously captured by Clausewitz's most famous phrase, "War is a mere continuation of politics by other means."

by

#27 빈도 18 설명 잠금

단어 설명 (뜻/사용법)

샘플북은 단어 설명을 10개까지만 제공합니다.
나머지 설명은 **peshare.com 정식판**에서 이어집니다.

수능 기출 문장

[20] We can become experts in some areas, like speaking a language or knowing our favorite foods, simply by living our lives, but in many other domains expertise requires considerable training and effort.

[23] We require people to do repeated operations with the extreme precision and accuracy required by machines, again something we are not good at.

[24] By allowing the fingers to move, you've added time to the sensory perception of touch.

[29] Subjects must give their informed, written consent, and experimenters must submit their proposed experiments to thorough examination by overseeing bodies.

[30] How the bandwagon effect occurs is demonstrated by the history of measurements of the speed of light.

[30] They weren't being intentionally dishonest, just ④ influenced by the conventional wisdom.

[31] The use of identifiable symbols and pictograms on the early tablets is consistent with administrators needing a lexicon that was mutually intelligible by literate and nonliterate parties.

[32] Assessing the survivability of an environment can be risky (if an environment turns out to be deadly, for instance, it might be too late by the time you found out), so humans have evolved the desire to associate with similar individuals as a way to perform this function efficiently.

[34] Successful integration of an educational technology is marked by that technology being regarded by users as an unobtrusive facilitator of learning, instruction, or performance.

[35] Humor reframes potentially divisive events into merely “laughable” ones which are put in perspective as subservient to unifying values held by organization members.

from

#28 빈도 16 설명 잠금

단어 설명 (뜻/사용법)

샘플북은 단어 설명을 10개까지만 제공합니다.
나머지 설명은 **peshare.com 정식판**에서 이어집니다.

수능 기출 문장

[18] Just drop off the items there during usual library hours from December 4 to 23.

[20] It's clear that we should concentrate our own expertise on those domains of choice that are most common and/or important to our lives, and those we actively enjoy learning about and choosing from.

[23] This ends up requiring people to behave in machine-like fashion, in ways that differ from human capabilities.

[29] Experimental results derived from a single subject are, therefore, of limited value; there is no way to know ⑤ what the subject's responses are typical or atypical of the response of humans as a group.

[30] However, from 1870 to 1900, all the experiments found speeds that were too high.

[30] Then, from 1900 to 1950, the ② opposite happened — all the experiments found speeds that were too low!

[31] Given the lack of archaeological evidence from Uruk-period domestic sites, it is not clear whether individuals also used the system for _____.

[31] The discovery of administrative tablets from the temple complexes at Uruk suggests that token use and consequently writing evolved as a tool of centralized economic governance.

[34] When the focus shifts from the technology being used to the educational purpose that technology serves, then that technology is becoming a comfortable and trusted element, and can be regarded as being successfully integrated.

[37] This is a fundamental requirement for energy efficiency investment from an economic perspective.

human

#29 빈도 15 설명 잠금

단어 설명 (뜻/사용법)

샘플북은 단어 설명을 10개까지만 제공합니다.
나머지 설명은 **peshare.com 정식판**에서 이어집니다.

수능 기출 문장

[21] But at some point human rights become ‘wrongs’.

[21] But to ask for any change in human behaviour — whether it be to cut down on consumption, alter lifestyles or decrease population growth — is seen as a violation of human rights.

[21] Forest, wetlands, wastelands, coastal zones, eco-sensitive zones, they are all seen as disposable for the accelerating demands of human population.

[21] It’s time we changed our thinking so that there is no difference between the rights of humans and the rights of the rest of the environment.

[21] The present rate of human consumption is completely unsustainable.

[23] This ends up requiring people to behave in machine-like fashion, in ways that differ from human capabilities.

[23] When we divide up the machine and human components of a task in this way, we fail to take advantage of human strengths and capabilities but instead rely upon areas where we are genetically, biologically unsuited.

[29] Experimental results derived from a single subject are, therefore, of limited value; there is no way to know ⑤ what the subject’s responses are typical or atypical of the response of humans as a group.

[29] Human anatomy and physiology vary, in small but significant ways, according to gender, age, lifestyle, and other factors.

[29] Regulations covering scientific experiments on human subjects are strict.

there

#30 빈도 15 설명 잠금

단어 설명 (뜻/사용법)

샘플북은 단어 설명을 10개까지만 제공합니다.
나머지 설명은 **peshare.com 정식판**에서 이어집니다.

수능 기출 문장

[18] Just drop off the items there during usual library hours from December 4 to 23.

[20] In the end, as much as we may want to become experts on everything in our lives, there simply isn't enough time to do so.

[21] It's time we changed our thinking so that there is no difference between the rights of humans and the rights of the rest of the environment.

[21] There is an African proverb that says, 'Till the lions have their historians, tales of hunting will always glorify the hunter'.

[24] There's a direct analogy between the fovea at the center of your retina and your fingertips, both of which have high acuity.

[29] Experimental results derived from a single subject are, therefore, of limited value; there is no way to know ⑤ what the subject's responses are typical or atypical of the response of humans as a group.

[32] If resources are very limited, the individuals who live in a particular place cannot all do the exact same thing (for example, if there are few trees, people cannot all live in tree houses, or if mangoes are in short supply, people cannot all live solely on a diet of mangoes).

[34] Few people give a second thought to the use of a ball-point pen although the mechanisms involved vary — some use a twist mechanism and some use a push button on top, and there are other variations as well.

[35] ② Shared events that cause laughter can indicate a sense of belonging since "you had to be there" to see the humor in them, and non-members were not and do not.

[37] There are significant externalities to take into account and there are also macroeconomic effects.

use

#31 빈도 14 설명 잠금

단어 설명 (뜻/사용법)

샘플북은 단어 설명을 10개까지만 제공합니다.
나머지 설명은 **peshare.com 정식판**에서 이어집니다.

수능 기출 문장

[24] Your ability to make complex use of touch, such as buttoning your shirt or unlocking your front door in the dark, depends on continuous time-varying patterns of touch sensation.

[31] Given the lack of archaeological evidence from Uruk-period domestic sites, it is not clear whether individuals also used the system for _____.

[31] The discovery of administrative tablets from the temple complexes at Uruk suggests that token use and consequently writing evolved as a tool of centralized economic governance.

[31] The use of identifiable symbols and pictograms on the early tablets is consistent with administrators needing a lexicon that was mutually intelligible by literate and nonliterate parties.

[33] High-activity synaptic connections are stabilized and strengthened, while connections with relatively low use are weakened and eventually pruned.

[33] Using this knowledge or skill results in structural changes to allow similar future impulses to travel more quickly and efficiently than others.

[34] Few people give a second thought to the use of a ball-point pen although the mechanisms involved vary — some use a twist mechanism and some use a push button on top, and there are other variations as well.

[34] When the focus shifts from the technology being used to the educational purpose that technology serves, then that technology is becoming a comfortable and trusted element, and can be regarded as being successfully integrated.

[36] It transcends the use of force.

[39] This includes the use of previous designs that they know work — both designs that they have created themselves and those that others have created.

what

#32 빈도 14 설명 잠금

단어 설명 (뜻/사용법)

샘플북은 단어 설명을 10개까지만 제공합니다.
나머지 설명은 **peshare.com 정식판**에서 이어집니다.

수능 기출 문장

[19] Sitting on the stairs alone, I recalled what my teacher had said.

[20] What's more, expertise is domain specific.

[29] Experimental results derived from a single subject are, therefore, of limited value; there is no way to know ⑤ what the subject's responses are typical or atypical of the response of humans as a group.

[30] If a result fit what they expected, they kept it.

[30] It probably happened because over time, experimenters subconsciously adjusted their results to ③ match what they expected to find.

[30] The pattern only changed when someone ⑤ lacked the courage to report what was actually measured instead of what was expected.

[31] As cuneiform script became more abstract, literacy must have become increasingly important to ensure one understood what he or she had agreed to.

[40] What does one mean by 'dominance'?

[41] One could then suppose that the ant had equally complicated internal navigational abilities, and work out what these were likely to be by analyzing the trajectory to infer the rules and mechanisms that could produce such a complex navigational path.

[43] Right then, Mom asked loudly from the kitchen, "What are you doing, Felix?"

other

#33 빈도 13 설명 잠금

단어 설명 (뜻/사용법)

샘플북은 단어 설명을 10개까지만 제공합니다.
나머지 설명은 **peshare.com 정식판**에서 이어집니다.

수능 기출 문장

[19] "Life is about winning, not necessarily about winning against others but winning at being you.

[20] We can become experts in some areas, like speaking a language or knowing our favorite foods, simply by living our lives, but in many other domains expertise requires considerable training and effort.

[24] He won't have a clue other than weight and maybe overall size.

[29] Human anatomy and physiology vary, in small but significant ways, according to gender, age, lifestyle, and other factors.

[29] Scientists who experiment on themselves can, functionally if not legally, avoid the restrictions ① associated with experimenting on other people.

[33] Using this knowledge or skill results in structural changes to allow similar future impulses to travel more quickly and efficiently than others.

[34] Few people give a second thought to the use of a ball-point pen although the mechanisms involved vary — some use a twist mechanism and some use a push button on top, and there are other variations as well.

[36] This insight was famously captured by Clausewitz's most famous phrase, "War is a mere continuation of politics by other means."

[38] (②) In contrast, if I say that Maddy is wicked, then you get more of a sense of her typical actions and attitudes to others.

[39] (①) Others' creations often spark inspiration that also leads to new ideas and innovation.

political

#34 빈도 13 설명 잠금

단어 설명 (뜻/사용법)

샘플북은 단어 설명을 10개까지만 제공합니다.
나머지 설명은 **peshare.com 정식판**에서 이어집니다.

수능 기출 문장

[36] A violent act and its larger political intention must also be attributed to one side at some point during the confrontation.

[36] In the real world, war's larger purpose is always a political purpose.

[36] To be political, a political entity or a representative of a political entity, whatever its constitutional form, has to have an intention, a will.

[40] As Marilyn Strathern has remarked, the notions of 'the political' and 'political personhood' are cultural obsessions of our own, a bias long reflected in anthropological constructs.

[40] If many peoples do not view political power as a coercive force, nor as the most valued domain, then the leap from 'the political' to 'domination' (as coercion), and from there to 'domination of women', is a shaky one.

[40] It is _____ to understand political power in other cultures through our own notion of it because ideas of political power are not _____ across cultures.

[40] The conception of political power as a coercive force, while it may be a Western fixation, is not a universal.

[40] 'Political' systems may be about both, either, or conceivably neither.

all

#35 빈도 12 설명 잠금

단어 설명 (뜻/사용법)

샘플북은 단어 설명을 10개까지만 제공합니다.
나머지 설명은 **peshare.com 정식판**에서 이어집니다.

수능 기출 문장

[20] The expertise that we work hard to acquire in one domain will carry over only imperfectly to related ones, and not at all to unrelated ones.

[21] Forest, wetlands, wastelands, coastal zones, eco-sensitive zones, they are all seen as disposable for the accelerating demands of human population.

[30] However, from 1870 to 1900, all the experiments found speeds that were too high.

[30] Then, from 1900 to 1950, the ② opposite happened — all the experiments found speeds that were too low!

[32] If resources are very limited, the individuals who live in a particular place cannot all do the exact same thing (for example, if there are few trees, people cannot all live in tree houses, or if mangoes are in short supply, people cannot all live solely on a diet of mangoes).

[33] Even though all of our brains contain the same basic structures, our neural networks are as unique as our fingerprints.

[34] Personal computers have reached a similar level of familiarity for a great many users, but certainly not for all.

[39] (④) This means, for example, that while there are numerous smartphones all with similar functionality, this does not represent an infringement of copyright as the idea has been expressed in different ways and it is the expression that has been copyrighted.

[40] The idea of ‘control’ would be a bothersome one for many peoples, as for instance among many native peoples of Amazonia where all members of a community are fond of their personal autonomy and notably allergic to any obvious expression of control or coercion.

[43] “All right.

but

#36 빈도 12 설명 잠금

단어 설명 (뜻/사용법)

샘플북은 단어 설명을 10개까지만 제공합니다.
나머지 설명은 **peshare.com 정식판**에서 이어집니다.

수능 기출 문장

[19] "Life is about winning, not necessarily about winning against others but winning at being you.

[20] We can become experts in some areas, like speaking a language or knowing our favorite foods, simply by living our lives, but in many other domains expertise requires considerable training and effort.

[21] But at some point human rights become 'wrongs'.

[21] But to ask for any change in human behaviour — whether it be to cut down on consumption, alter lifestyles or decrease population growth — is seen as a violation of human rights.

[23] Difficulties arise when we do not think of people and machines as collaborative systems, but assign whatever tasks can be automated to the machines and leave the rest to people.

[23] When we divide up the machine and human components of a task in this way, we fail to take advantage of human strengths and capabilities but instead rely upon areas where we are genetically, biologically unsuited.

[24] People don't usually think of touch as a temporal phenomenon, but it is every bit as time-based as it is spatial.

[26] But Knight was much more than an economist; he was also a social philosopher.

[29] Human anatomy and physiology vary, in small but significant ways, according to gender, age, lifestyle, and other factors.

[34] Personal computers have reached a similar level of familiarity for a great many users, but certainly not for all.

could

#37 빈도 11 설명 잠금

단어 설명 (뜻/사용법)

샘플북은 단어 설명을 10개까지만 제공합니다.
나머지 설명은 **peshare.com 정식판**에서 이어집니다.

수능 기출 문장

[20] Even in areas where we could, it won't necessarily be worth the effort.

[22] That is, critics and laypeople alike could obtain new music simultaneously.

[22] The result was that critics now could access the opinions of the masses on a particular album before writing their reviews.

[22] These critics would listen to them well before the general public could and preview them for the rest of the world in their reviews.

[37] Finally, the market for energy efficiency could contribute to the economy through job and firms creation.

[41] One could then suppose that the ant had equally complicated internal navigational abilities, and work out what these were likely to be by analyzing the trajectory to infer the rules and mechanisms that could produce such a complex navigational path.

[43] Felix was pleased to get rid of the policeman, and now he could concentrate on the lesson, at least till Sean came back.

[43] Felix's room was located next to the kitchen, and he could hear Mom clearly.

[43] His voice was high, and Felix could sense that his brother was excited.

[43] Then, no one could go out.

more

#38 빈도 11 설명 잠금

단어 설명 (뜻/사용법)

샘플북은 단어 설명을 10개까지만 제공합니다.
나머지 설명은 **peshare.com 정식판**에서 이어집니다.

수능 기출 문장

[20] What's more, expertise is domain specific.

[26] But Knight was much more than an economist; he was also a social philosopher.

[29] They can also sidestep most of the ethical issues involved: nobody, presumably, is more aware of an experiment's potential hazards than the scientist who devised ② it.

[31] As cuneiform script became more abstract, literacy must have become increasingly important to ensure one understood what he or she had agreed to.

[33] The latest developmental neuroscience research has shown that the brain is much more malleable throughout life than previously assumed; it develops in response to its own processes, to its immediate and distant "environments," and to its past and current situations.

[33] Using this knowledge or skill results in structural changes to allow similar future impulses to travel more quickly and efficiently than others.

[38] (①) However, you might not get a more detailed sense of the particular sorts of way in which Maddy is bad, her typical character traits, and the like, since people can be bad in many ways.

[38] (②) In contrast, if I say that Maddy is wicked, then you get more of a sense of her typical actions and attitudes to others.

[38] (③) The word ‘wicked’ is more specific than ‘bad’.

[38] (④) But there is more detail nevertheless, perhaps a stronger connotation of the sort of person Maddy is.

my

#39 빈도 11 설명 잠금

단어 설명 (뜻/사용법)

샘플북은 단어 설명을 10개까지만 제공합니다.
나머지 설명은 **peshare.com 정식판**에서 이어집니다.

수능 기출 문장

[19] At last, my mind was at peace.

[19] I had no reason to oppose my friend.

[19] Instead, I should focus on myself and my own improvement.

[19] My body was shaking with uneasiness.

[19] My hands were steady now.

[19] My heart beat quickly and my face became reddish.

[19] Once again, I had lost the piano contest to my friend.

[19] Sitting on the stairs alone, I recalled what my teacher had said.

[38] Perhaps you infer from my intonation, or the context in which we are talking, that I mean morally bad.

[43] “I’m watching a lecture video for my science class.”

time

#40 빈도 11 설명 잠금

단어 설명 (뜻/사용법)

샘플북은 단어 설명을 10개까지만 제공합니다.
나머지 설명은 **peshare.com 정식판**에서 이어집니다.

수능 기출 문장

[20] In the end, as much as we may want to become experts on everything in our lives, there simply isn't enough time to do so.

[21] It's time we changed our thinking so that there is no difference between the rights of humans and the rights of the rest of the environment.

[22] Thus, instead of music reviews guiding popular opinion toward art (as they did in preinternet times), music reviews began to reflect — consciously or subconsciously — public opinion.

[24] By allowing the fingers to move, you've added time to the sensory perception of touch.

[24] People don't usually think of touch as a temporal phenomenon, but it is every bit as time-based as it is spatial.

[24] Your ability to make complex use of touch, such as buttoning your shirt or unlocking your front door in the dark, depends on continuous time-varying patterns of touch sensation.

[30] As far as we know, the speed hasn't changed over time.

[30] It probably happened because over time, experimenters subconsciously adjusted their results to ③ match what they expected to find.

[32] Assessing the survivability of an environment can be risky (if an environment turns out to be deadly, for instance, it might be too late by the time you found out), so humans have evolved the desire to associate with similar individuals as a way to perform this function efficiently.

[35] ① One team told repeated stories about a dumpster fire, something that does not seem funny on its face, but the reactions of workers motivated to preserve safety sparked laughter as the stories were shared multiple times by multiple parties in the workplace.

with

#41 빈도 11 설명 잠금

단어 설명 (뜻/사용법)

샘플북은 단어 설명을 10개까지만 제공합니다.
나머지 설명은 **peshare.com 정식판**에서 이어집니다.

수능 기출 문장

[19] My body was shaking with uneasiness.

[23] We require people to do repeated operations with the extreme precision and accuracy required by machines, again something we are not good at.

[25] ② Among the six countries, the UK owned the largest online share of retail sales with 19.7% in 2019.

[25] ③ In 2019, the U.S. had the second largest online share of retail sales with 16.5%.

[29] Scientists who experiment on themselves can, functionally if not legally, avoid the restrictions ① associated with experimenting on other people.

[31] The use of identifiable symbols and pictograms on the early tablets is consistent with administrators needing a lexicon that was mutually intelligible by literate and nonliterate parties.

[32] Assessing the survivability of an environment can be risky (if an environment turns out to be deadly, for instance, it might be too late by the time you found out), so humans have evolved the desire to associate with similar individuals as a way to perform this function efficiently.

[33] High-activity synaptic connections are stabilized and strengthened, while connections with relatively low use are weakened and eventually pruned.

[34] New and emerging technologies often introduce both fascination and frustration with users.

[39] (④) This means, for example, that while there are numerous smartphones all with similar functionality, this does not represent an infringement of copyright as the idea has been expressed in different ways and it is the expression that has been copyrighted.

also

#42 빈도 10 설명 잠금

단어 설명 (뜻/사용법)

샘플북은 단어 설명을 10개까지만 제공합니다.
나머지 설명은 **peshare.com 정식판**에서 이어집니다.

수능 기출 문장

[18] Packaged goods such as jam and peanut butter are also good.

[22] Social media services also enabled people to publicize their views on new songs, list their new favorite bands in their social media bios, and argue over new music endlessly on message boards.

[26] But Knight was much more than an economist; he was also a social philosopher.

[26] He also wrote a brief introduction to economics entitled The Economic Organization, which became a classic of microeconomic theory.

[29] They can also sidestep most of the ethical issues involved: nobody, presumably, is more aware of an experiment's potential hazards than the scientist who devised ② it.

[31] Given the lack of archaeological evidence from Uruk-period domestic sites, it is not clear whether individuals also used the system for _____.

[36] A violent act and its larger political intention must also be attributed to one side at some point during the confrontation.

[37] There are significant externalities to take into account and there are also macroeconomic effects.

[38] (⑤) In addition, and again assuming typical linguistic conventions, you should also get a sense that I am disapproving of Maddy, or saying that you should disapprove of her, or similar, assuming that we are still discussing her moral character.

[39] (①) Others' creations often spark inspiration that also leads to new ideas and innovation.

become

#43 빈도 10 설명 잠금

단어 설명 (뜻/사용법)

샘플북은 단어 설명을 10개까지만 제공합니다.
나머지 설명은 **peshare.com 정식판**에서 이어집니다.

수능 기출 문장

[19] My heart beat quickly and my face became reddish.

[20] In the end, as much as we may want to become experts on everything in our lives, there simply isn't enough time to do so.

[20] We can become experts in some areas, like speaking a language or knowing our favorite foods, simply by living our lives, but in many other domains expertise requires considerable training and effort.

[21] But at some point human rights become 'wrongs'.

[22] Once the internet made music easily accessible and allowed even advanced releases to spread through online social networks, availability of new music became democratized, which meant critics no longer had unique access.

[26] He also wrote a brief introduction to economics entitled The Economic Organization, which became a classic of microeconomic theory.

[31] As cuneiform script became more abstract, literacy must have become increasingly important to ensure one understood what he or she had agreed to.

[34] When the focus shifts from the technology being used to the educational purpose that technology serves, then that technology is becoming a comfortable and trusted element, and can be regarded as being successfully integrated.

[43] Sean's face immediately became blank, and he said, "Nothing."

experiment

#44 빈도 10 설명 잠금

단어 설명 (뜻/사용법)

샘플북은 단어 설명을 10개까지만 제공합니다.
나머지 설명은 **peshare.com 정식판**에서 이어집니다.

수능 기출 문장

[24] You can carry out an experiment to see for yourself.

[29] A less obvious drawback is the limited range of data that the experiment can generate.

[29] Nonetheless, experimenting on oneself remains ③ deeply problematic.

[29] Regulations covering scientific experiments on human subjects are strict.

[29] Scientists who experiment on themselves can, functionally if not legally, avoid the restrictions ① associated with experimenting on other people.

[29] Subjects must give their informed, written consent, and experimenters must submit their proposed experiments to thorough examination by overseeing bodies.

[29] They can also sidestep most of the ethical issues involved: nobody, presumably, is more aware of an experiment's potential hazards than the scientist who devised ② it.

[30] However, from 1870 to 1900, all the experiments found speeds that were too high.

[30] Then, from 1900 to 1950, the ② opposite happened — all the experiments found speeds that were too low!

Felix

#45 빈도 10 설명 잠금

단어 설명 (뜻/사용법)

샘플북은 단어 설명을 10개까지만 제공합니다.
나머지 설명은 **peshare.com 정식판**에서 이어집니다.

수능 기출 문장

[43] Felix argued against Sean's accusation and mischievously stuck his tongue out at his little brother.

[43] Felix was mad because his little brother was bothering him.

[43] Felix was pleased to get rid of the policeman, and now he could concentrate on the lesson, at least till Sean came back.

[43] Felix was studying science using a video posted on the school web site.

[43] Felix, the high schooler, had to take online classes in his room.

[43] Felix's room was located next to the kitchen, and he could hear Mom clearly.

[43] His voice was high, and Felix could sense that his brother was excited.

[43] Right then, Mom asked loudly from the kitchen, "What are you doing, Felix?"

[43] Sean secretly looked inside his brother's room from the door, and shouted toward the kitchen where Mom was working, "Mom, Felix isn't studying.

[43] This time, the playful and curious boy was interested in his brother Felix, who committed himself to studying no matter where he was.

if

#46 빈도 10 설명 잠금

단어 설명 (뜻/사용법)

샘플북은 단어 설명을 10개까지만 제공합니다.
나머지 설명은 **peshare.com 정식판**에서 이어집니다.

수능 기출 문장

[29] Scientists who experiment on themselves can, functionally if not legally, avoid the restrictions ① associated with experimenting on other people.

[30] If a result didn't fit, they threw it out.

[30] If a result fit what they expected, they kept it.

[32] Assessing the survivability of an environment can be risky (if an environment turns out to be deadly, for instance, it might be too late by the time you found out), so humans have evolved the desire to associate with similar individuals as a way to perform this function efficiently.

[32] If resources are very limited, the individuals who live in a particular place cannot all do the exact same thing (for example, if there are few trees, people cannot all live in tree houses, or if mangoes are in short supply, people cannot all live solely on a diet of mangoes).

[38] (②) In contrast, if I say that Maddy is wicked, then you get more of a sense of her typical actions and attitudes to others.

[40] If many peoples do not view political power as a coercive force, nor as the most valued domain, then the leap from 'the political' to 'domination' (as coercion), and from there to 'domination of women', is a shaky one.

[43] While checking on his family, Sean interfered in their business as if it was his own.

its

#47 빈도 10 설명 잠금

단어 설명 (뜻/사용법)

샘플북은 단어 설명을 10개까지만 제공합니다.
나머지 설명은 **peshare.com 정식판**에서 이어집니다.

수능 기출 문장

[20] Developing expertise carries costs of its own.

[25] ① For each country, its online share of retail sales in 2019 was larger than that in 2012.

[31] For that matter, it is not clear how widespread literacy was at its beginnings.

[33] The latest developmental neuroscience research has shown that the brain is much more malleable throughout life than previously assumed; it develops in response to its own processes, to its immediate and distant "environments," and to its past and current situations.

[35] ① One team told repeated stories about a dumpster fire, something that does not seem funny on its face, but the reactions of workers motivated to preserve safety sparked laughter as the stories were shared multiple times by multiple parties in the workplace.

[36] A violent act and its larger political intention must also be attributed to one side at some point during the confrontation.

[36] To be political, a political entity or a representative of a political entity, whatever its constitutional form, has to have an intention, a will.

[41] Rather, it means that the complexity of the animal's behavior is not purely a product of its internal complexity.

know

#48 빈도 10 설명 잠금

단어 설명 (뜻/사용법)

샘플북은 단어 설명을 10개까지만 제공합니다.
나머지 설명은 **peshare.com 정식판**에서 이어집니다.

수능 기출 문장

[18] As some of you already know, we are starting the campus food drive.

[20] We can become experts in some areas, like speaking a language or knowing our favorite foods, simply by living our lives, but in many other domains expertise requires considerable training and effort.

[26] Knight is known as the author of the book Risk, Uncertainty and Profit, a study of the role of the entrepreneur in economic life.

[29] Experimental results derived from a single subject are, therefore, of limited value; there is no way to know ⑤ what the subject's responses are typical or atypical of the response of humans as a group.

[29] One obvious drawback is the danger involved; knowing that it exists ④ does nothing to reduce it.

[30] As far as we know, the speed hasn't changed over time.

[36] History does not know of acts of war without eventual attribution.

[39] (②) This is well known and understood.

[39] This includes the use of previous designs that they know work — both designs that they have created themselves and those that others have created.

[43] The kindergartener wanted to know what his family members were up to, and was checking up on everyone.

many

#49 빈도 10 설명 잠금

단어 설명 (뜻/사용법)

샘플북은 단어 설명을 10개까지만 제공합니다.
나머지 설명은 **peshare.com 정식판**에서 이어집니다.

수능 기출 문장

[18] Many blessings, Joanna at Campus Food Bank

[20] We can become experts in some areas, like speaking a language or knowing our favorite foods, simply by living our lives, but in many other domains expertise requires considerable training and effort.

[32] This is especially useful to a species that lives in so many different sorts of environments.

[34] Personal computers have reached a similar level of familiarity for a great many users, but certainly not for all.

[37] Unfortunately many of them are not cost effective.

[38] (①) However, you might not get a more detailed sense of the particular sorts of way in which Maddy is bad, her typical character traits, and the like, since people can be bad in many ways.

[38] I have still not exactly pinpointed Maddy's character since wickedness takes many forms.

[40] If many peoples do not view political power as a coercive force, nor as the most valued domain, then the leap from 'the political' to 'domination' (as coercion), and from there to 'domination of women', is a shaky one.

[40] The idea of ‘control’ would be a bothersome one for many peoples, as for instance among many native peoples of Amazonia where all members of a community are fond of their personal autonomy and notably allergic to any obvious expression of control or coercion.

online

#50 빈도 10 설명 잠금

단어 설명 (뜻/사용법)

샘플북은 단어 설명을 10개까지만 제공합니다.
나머지 설명은 **peshare.com 정식판**에서 이어집니다.

수능 기출 문장

[22] Once the internet made music easily accessible and allowed even advanced releases to spread through online social networks, availability of new music became democratized, which meant critics no longer had unique access.

[25] The graph above shows the online shares of retail sales for each of six countries in 2012 and in 2019.

[25] The online share of retail sales refers to the percentage of retail sales conducted online in a given country.

[25] ① For each country, its online share of retail sales in 2019 was larger than that in 2012.

[25] ② Among the six countries, the UK owned the largest online share of retail sales with 19.7% in 2019.

[25] ③ In 2019, the U.S. had the second largest online share of retail sales with 16.5%.

[25] ④ In 2012, the online share of retail sales in the Netherlands was larger than that in France, whereas the reverse was true in 2019.

[25] ⑤ In the case of Spain and Italy, the online share of retail sales in each country was less than 5.0% both in 2012 and in 2019.

[43] Felix, the high schooler, had to take online classes in his room.

out

#51 빈도 10 설명 잠금

단어 설명 (뜻/사용법)

샘플북은 단어 설명을 10개까지만 제공합니다.
나머지 설명은 **peshare.com 정식판**에서 이어집니다.

수능 기출 문장

[19] And the way to win is to figure out who you are and do your best.”

[19] I breathed out slowly.

[19] I had to run out of the concert hall to settle down.

[24] You can carry out an experiment to see for yourself.

[30] If a result didn’t fit, they threw it out.

[32] Assessing the survivability of an environment can be risky (if an environment turns out to be deadly, for instance, it might be too late by the time you found out), so humans have evolved the desire to associate with similar individuals as a way to perform this function efficiently.

[41] One could then suppose that the ant had equally complicated internal navigational abilities, and work out what these were likely to be by analyzing the trajectory to infer the rules and mechanisms that could produce such a complex navigational path.

[43] Felix argued against Sean’s accusation and mischievously stuck his tongue out at his little brother.

[43] Then, no one could go out.

share

#52 빈도 10 설명 잠금

단어 설명 (뜻/사용법)

샘플북은 단어 설명을 10개까지만 제공합니다.
나머지 설명은 **peshare.com 정식판**에서 이어집니다.

수능 기출 문장

[22] Prior to file-sharing services, music albums landed exclusively in the hands of music critics before their release.

[25] The graph above shows the online shares of retail sales for each of six countries in 2012 and in 2019.

[25] The online share of retail sales refers to the percentage of retail sales conducted online in a given country.

[25] ① For each country, its online share of retail sales in 2019 was larger than that in 2012.

[25] ② Among the six countries, the UK owned the largest online share of retail sales with 19.7% in 2019.

[25] ③ In 2019, the U.S. had the second largest online share of retail sales with 16.5%.

[25] ④ In 2012, the online share of retail sales in the Netherlands was larger than that in France, whereas the reverse was true in 2019.

[25] ⑤ In the case of Spain and Italy, the online share of retail sales in each country was less than 5.0% both in 2012 and in 2019.

[35] Workers are united by laughing at shared events, even ones that may initially spark anger or conflict.

[35] ① One team told repeated stories about a dumpster fire, something that does not seem funny on its face, but the reactions of workers motivated to preserve safety sparked laughter as the stories were shared multiple times by multiple parties in the workplace.

then

#53 빈도 10 설명 잠금

단어 설명 (뜻/사용법)

샘플북은 단어 설명을 10개까지만 제공합니다.
나머지 설명은 **peshare.com 정식판**에서 이어집니다.

수능 기출 문장

[24] Then tell him to keep his eyes closed and move his fingers over the object.

[30] Then, from 1900 to 1950, the ② opposite happened — all the experiments found speeds that were too low!

[34] As long as _____ in promoting learning, instruction, or performance, then one ought not to conclude that the technology has been successfully integrated — at least for that user.

[34] When the focus shifts from the technology being used to the educational purpose that technology serves, then that technology is becoming a comfortable and trusted element, and can be regarded as being successfully integrated.

[38] (②) In contrast, if I say that Maddy is wicked, then you get more of a sense of her typical actions and attitudes to others.

[40] If many peoples do not view political power as a coercive force, nor as the most valued domain, then the leap from 'the political' to 'domination' (as coercion), and from there to 'domination of women', is a shaky one.

[41] One could then suppose that the ant had equally complicated internal navigational abilities, and work out what these were likely to be by analyzing the trajectory to infer the rules and mechanisms that could produce such a complex navigational path.

[43] Mom replied, and then sharply added a question.

[43] Right then, Mom asked loudly from the kitchen, “What are you doing, Felix?”

[43] Then, no one could go out.

way

#54 빈도 10 설명 잠금

단어 설명 (뜻/사용법)

샘플북은 단어 설명을 10개까지만 제공합니다.
나머지 설명은 **peshare.com 정식판**에서 이어집니다.

수능 기출 문장

[19] And the way to win is to figure out who you are and do your best.”

[23] This ends up requiring people to behave in machine-like fashion, in ways that differ from human capabilities.

[23] When we divide up the machine and human components of a task in this way, we fail to take advantage of human strengths and capabilities but instead rely upon areas where we are genetically, biologically unsuited.

[29] Experimental results derived from a single subject are, therefore, of limited value; there is no way to know ⑤ what the subject’s responses are typical or atypical of the response of humans as a group.

[29] Human anatomy and physiology vary, in small but significant ways, according to gender, age, lifestyle, and other factors.

[32] Assessing the survivability of an environment can be risky (if an environment turns out to be deadly, for instance, it might be too late by the time you found out), so humans have evolved the desire to associate with similar individuals as a way to perform this function efficiently.

[33] In this way, our brains are _____.

[38] (①) However, you might not get a more detailed sense of the particular sorts of way in which Maddy is bad, her typical character traits, and the like, since people can be bad in many ways.

[39] (④) This means, for example, that while there are numerous smartphones all with similar functionality, this does not represent an infringement of copyright as the idea has been expressed in different ways and it is the expression that has been copyrighted.

most

#55 빈도 9 설명 잠금

단어 설명 (뜻/사용법)

샘플북은 단어 설명을 10개까지만 제공합니다.
나머지 설명은 **peshare.com 정식판**에서 이어집니다.

수능 기출 문장

[20] It's clear that we should concentrate our own expertise on those domains of choice that are most common and/or important to our lives, and those we actively enjoy learning about and choosing from.

[24] He'll most likely identify it at once.

[26] Frank Hyneman Knight was one of the most influential economists of the twentieth century.

[26] Knight spent most of his career at the University of Chicago.

[29] They can also sidestep most of the ethical issues involved: nobody, presumably, is more aware of an experiment's potential hazards than the scientist who devised ② it.

[30] Because this speed is the basis of the theory of relativity, it's one of the most frequently and carefully measured ① quantities in science.

[36] This insight was famously captured by Clausewitz's most famous phrase, "War is a mere continuation of politics by other means."

[40] If many peoples do not view political power as a coercive force, nor as the most valued domain, then the leap from 'the political' to 'domination' (as coercion), and from there to 'domination of women', is a shaky one.

[40] Or control over 'the most valued'?

new

#56 빈도 9 설명 잠금

단어 설명 (뜻/사용법)

샘플북은 단어 설명을 10개까지만 제공합니다.
나머지 설명은 **peshare.com 정식판**에서 이어집니다.

수능 기출 문장

[22] Once the internet made music easily accessible and allowed even advanced releases to spread through online social networks, availability of new music became democratized, which meant critics no longer had unique access.

[22] Social media services also enabled people to publicize their views on new songs, list their new favorite bands in their social media bios, and argue over new music endlessly on message boards.

[22] That is, critics and laypeople alike could obtain new music simultaneously.

[33] When we learn a new fact or skill, our neurons communicate to form networks of connected information.

[34] New and emerging technologies often introduce both fascination and frustration with users.

[39] (①) Others' creations often spark inspiration that also leads to new ideas and innovation.

[39] Designers draw on their experience of design when approaching a new project.

Sean

#57 빈도 9 설명 잠금

단어 설명 (뜻/사용법)

샘플북은 단어 설명을 10개까지만 제공합니다.
나머지 설명은 **peshare.com 정식판**에서 이어집니다.

수능 기출 문장

[43] Felix argued against Sean's accusation and mischievously stuck his tongue out at his little brother.

[43] Felix was pleased to get rid of the policeman, and now he could concentrate on the lesson, at least till Sean came back.

[43] Five-year-old Sean, who normally went to kindergarten, was sneaking around in the house playing home policeman.

[43] Sean ran to the kitchen right away.

[43] Sean secretly looked inside his brother's room from the door, and shouted toward the kitchen where Mom was working, "Mom, Felix isn't studying.

[43] Sean was naughtily smiling at his brother.

[43] Sean's face immediately became blank, and he said, "Nothing."

[43] While checking on his family, Sean interfered in their business as if it was his own.

[43] "Sean, what are you doing?"

than

#58 빈도 9 설명 잠금

단어 설명 (뜻/사용법)

샘플북은 단어 설명을 10개까지만 제공합니다.
나머지 설명은 **peshare.com 정식판**에서 이어집니다.

수능 기출 문장

[24] He won't have a clue other than weight and maybe overall size.

[25] ① For each country, its online share of retail sales in 2019 was larger than that in 2012.

[25] ④ In 2012, the online share of retail sales in the Netherlands was larger than that in France, whereas the reverse was true in 2019.

[25] ⑤ In the case of Spain and Italy, the online share of retail sales in each country was less than 5.0% both in 2012 and in 2019.

[26] But Knight was much more than an economist; he was also a social philosopher.

[29] They can also sidestep most of the ethical issues involved: nobody, presumably, is more aware of an experiment's potential hazards than the scientist who devised ② it.

[33] The latest developmental neuroscience research has shown that the brain is much more malleable throughout life than previously assumed; it develops in response to its own processes, to its immediate and distant "environments," and to its past and current situations.

[33] Using this knowledge or skill results in structural changes to allow similar future impulses to travel more quickly and efficiently than others.

[38] (③) The word 'wicked' is more specific than 'bad'.

who

#59 빈도 9 설명 잠금

단어 설명 (뜻/사용법)

샘플북은 단어 설명을 10개까지만 제공합니다.
나머지 설명은 **peshare.com 정식판**에서 이어집니다.

수능 기출 문장

[19] And the way to win is to figure out who you are and do your best.”

[21] They have to put across the point of view of the environment to people who make the laws.

[29] Scientists who experiment on themselves can, functionally if not legally, avoid the restrictions ① associated with experimenting on other people.

[29] They can also sidestep most of the ethical issues involved: nobody, presumably, is more aware of an experiment’s potential hazards than the scientist who devised ② it.

[32] If resources are very limited, the individuals who live in a particular place cannot all do the exact same thing (for example, if there are few trees, people cannot all live in tree houses, or if mangoes are in short supply, people cannot all live solely on a diet of mangoes).

[39] (③) However, the expression of an idea is protected by copyright, and people who infringe on that copyright can be taken to court and prosecuted.

[39] (⑤) Copyright is free and is automatically invested in the author, for instance, the writer of a book or a programmer who develops a program, unless they sign the copyright over to someone else.

[43] Five-year-old Sean, who normally went to kindergarten, was sneaking around in the house playing home policeman.

[43] This time, the playful and curious boy was interested in his brother Felix, who committed himself to studying no matter where he was.

will

#60 빈도 9 설명 잠금

단어 설명 (뜻/사용법)

샘플북은 단어 설명을 10개까지만 제공합니다.
나머지 설명은 **peshare.com 정식판**에서 이어집니다.

수능 기출 문장

[18] We will distribute the food to our neighbors on Christmas Eve.

[20] Even in areas where we could, it won't necessarily be worth the effort.

[20] The expertise that we work hard to acquire in one domain will carry over only imperfectly to related ones, and not at all to unrelated ones.

[21] There is an African proverb that says, 'Till the lions have their historians, tales of hunting will always glorify the hunter'.

[24] He won't have a clue other than weight and maybe overall size.

[24] Place a small ordinary object in his palm — a ring, an eraser, anything will do — and ask him to identify it without moving any part of his hand.

[36] And one side's will has to be transmitted to the enemy at some point during the confrontation (it does not have to be publicly communicated).

[36] To be political, a political entity or a representative of a political entity, whatever its constitutional form, has to have an intention, a will.

[38] Additionally, you will probably infer that I am disapproving of Maddy, or saying that I think you should disapprove of her, or similar, given typical linguistic conventions and assuming I am sincere.

ant

#61 빈도 8 설명 잠금

단어 설명 (뜻/사용법)

샘플북은 단어 설명을 10개까지만 제공합니다.
나머지 설명은 **peshare.com 정식판**에서 이어집니다.

수능 기출 문장

[41] Herbert Simon's "parable of the ant" makes this point very clearly.

[41] Imagine an ant walking along a beach, and visualize tracking the trajectory of the ant as it moves.

[41] In reality, the ant may be using a set of very complex rules: it is the interaction of these rules with the environment that actually produces the complex trajectory, not the ant alone.

[41] One could then suppose that the ant had equally complicated internal navigational abilities, and work out what these were likely to be by analyzing the trajectory to infer the rules and mechanisms that could produce such a complex navigational path.

[41] Put more generally, the parable of the ant illustrates that there is no necessary correlation between the complexity of an observed behavior and the complexity of the mechanism that produces it.

[41] The complexity of the trajectory, however, "is really a complexity in the surface of the beach, not a complexity in the ant."

environment

#62 빈도 8 설명 잠금

단어 설명 (뜻/사용법)

샘플북은 단어 설명을 10개까지만 제공합니다.
나머지 설명은 **peshare.com 정식판**에서 이어집니다.

수능 기출 문장

[21] It's time we changed our thinking so that there is no difference between the rights of humans and the rights of the rest of the environment.

[21] They have to put across the point of view of the environment to people who make the laws.

[32] Assessing the survivability of an environment can be risky (if an environment turns out to be deadly, for instance, it might be too late by the time you found out), so humans have evolved the desire to associate with similar individuals as a way to perform this function efficiently.

[32] However, the carrying capacity of a given environment _____.

[32] This is especially useful to a species that lives in so many different sorts of environments.

[33] The latest developmental neuroscience research has shown that the brain is much more malleable throughout life than previously assumed; it develops in response to its own processes, to its immediate and distant "environments," and to its past and current situations.

[41] In reality, the ant may be using a set of very complex rules: it is the interaction of these rules with the environment that actually produces the complex trajectory, not the ant alone.

mean

#63 빈도 8 설명 잠금

단어 설명 (뜻/사용법)

샘플북은 단어 설명을 10개까지만 제공합니다.
나머지 설명은 **peshare.com 정식판**에서 이어집니다.

수능 기출 문장

[22] Once the internet made music easily accessible and allowed even advanced releases to spread through online social networks, availability of new music became democratized, which meant critics no longer had unique access.

[23] We expect people to monitor machines, which means keeping alert for long periods, something we are bad at.

[33] The brain seeks to create meaning through establishing or refining existing neural networks.

[38] Perhaps you infer from my intonation, or the context in which we are talking, that I mean morally bad.

[39] (④) This means, for example, that while there are numerous smartphones all with similar functionality, this does not represent an infringement of copyright as the idea has been expressed in different ways and it is the expression that has been copyrighted.

[40] What does one mean by ‘dominance’?

[41] Our irresistible tendency to see things in human terms — that we are often mistaken in attributing complex human motives and processing abilities to other species — does not mean that an animal’s behavior is not, in fact, complex.

[41] Rather, it means that the complexity of the animal’s behavior is not purely a product of its internal complexity.

music

#64 빈도 8 설명 잠금

단어 설명 (뜻/사용법)

샘플북은 단어 설명을 10개까지만 제공합니다.
나머지 설명은 **peshare.com 정식판**에서 이어집니다.

수능 기출 문장

[22] Once the internet made music easily accessible and allowed even advanced releases to spread through online social networks, availability of new music became democratized, which meant critics no longer had unique access.

[22] Prior to file-sharing services, music albums landed exclusively in the hands of music critics before their release.

[22] Social media services also enabled people to publicize their views on new songs, list their new favorite bands in their social media bios, and argue over new music endlessly on message boards.

[22] That is, critics and laypeople alike could obtain new music simultaneously.

[22] Thus, instead of music reviews guiding popular opinion toward art (as they did in preinternet times), music reviews began to reflect — consciously or subconsciously — public opinion.

own

#65 빈도 8 설명 잠금

단어 설명 (뜻/사용법)

샘플북은 단어 설명을 10개까지만 제공합니다.
나머지 설명은 **peshare.com 정식판**에서 이어집니다.

수능 기출 문장

[19] Instead, I should focus on myself and my own improvement.

[20] Developing expertise carries costs of its own.

[20] It's clear that we should concentrate our own expertise on those domains of choice that are most common and/or important to our lives, and those we actively enjoy learning about and choosing from.

[25] ② Among the six countries, the UK owned the largest online share of retail sales with 19.7% in 2019.

[33] The latest developmental neuroscience research has shown that the brain is much more malleable throughout life than previously assumed; it develops in response to its own processes, to its immediate and distant "environments," and to its past and current situations.

[40] As Marilyn Strathern has remarked, the notions of 'the political' and 'political personhood' are cultural obsessions of our own, a bias long reflected in anthropological constructs.

[40] It is _____ to understand political power in other cultures through our own notion of it because ideas of political power are not _____ across cultures.

[43] While checking on his family, Sean interfered in their business as if it was his own.

retail

#66 빈도 8 설명 잠금

단어 설명 (뜻/사용법)

샘플북은 단어 설명을 10개까지만 제공합니다.
나머지 설명은 **peshare.com 정식판**에서 이어집니다.

수능 기출 문장

[25] The graph above shows the online shares of retail sales for each of six countries in 2012 and in 2019.

[25] The online share of retail sales refers to the percentage of retail sales conducted online in a given country.

[25] ① For each country, its online share of retail sales in 2019 was larger than that in 2012.

[25] ② Among the six countries, the UK owned the largest online share of retail sales with 19.7% in 2019.

[25] ③ In 2019, the U.S. had the second largest online share of retail sales with 16.5%.

[25] ④ In 2012, the online share of retail sales in the Netherlands was larger than that in France, whereas the reverse was true in 2019.

[25] ⑤ In the case of Spain and Italy, the online share of retail sales in each country was less than 5.0% both in 2012 and in 2019.

sale

#67 빈도 8 설명 잠금

단어 설명 (뜻/사용법)

샘플북은 단어 설명을 10개까지만 제공합니다.
나머지 설명은 **peshare.com 정식판**에서 이어집니다.

수능 기출 문장

[25] The graph above shows the online shares of retail sales for each of six countries in 2012 and in 2019.

[25] The online share of retail sales refers to the percentage of retail sales conducted online in a given country.

[25] ① For each country, its online share of retail sales in 2019 was larger than that in 2012.

[25] ② Among the six countries, the UK owned the largest online share of retail sales with 19.7% in 2019.

[25] ③ In 2019, the U.S. had the second largest online share of retail sales with 16.5%.

[25] ④ In 2012, the online share of retail sales in the Netherlands was larger than that in France, whereas the reverse was true in 2019.

[25] ⑤ In the case of Spain and Italy, the online share of retail sales in each country was less than 5.0% both in 2012 and in 2019.

similar

#68 빈도 8 설명 잠금

단어 설명 (뜻/사용법)

샘플북은 단어 설명을 10개까지만 제공합니다.
나머지 설명은 **peshare.com 정식판**에서 이어집니다.

수능 기출 문장

[32] A rational strategy would therefore sometimes be to avoid similar members of one's species.

[32] Assessing the survivability of an environment can be risky (if an environment turns out to be deadly, for instance, it might be too late by the time you found out), so humans have evolved the desire to associate with similar individuals as a way to perform this function efficiently.

[32] Choosing similar friends can have a rationale.

[33] Using this knowledge or skill results in structural changes to allow similar future impulses to travel more quickly and efficiently than others.

[34] Personal computers have reached a similar level of familiarity for a great many users, but certainly not for all.

[38] (⑤) In addition, and again assuming typical linguistic conventions, you should also get a sense that I am disapproving of Maddy, or saying that you should disapprove of her, or similar, assuming that we are still discussing her moral character.

[38] Additionally, you will probably infer that I am disapproving of Maddy, or saying that I think you should disapprove of her, or similar, given typical linguistic conventions and assuming I am sincere.

[39] (④) This means, for example, that while there are numerous smartphones all with similar functionality, this does not represent an infringement of copyright as the idea has been expressed in different ways and it is the expression that has been copyrighted.

some

#69 빈도 8 설명 잠금

단어 설명 (뜻/사용법)

샘플북은 단어 설명을 10개까지만 제공합니다.
나머지 설명은 **peshare.com 정식판**에서 이어집니다.

수능 기출 문장

[18] As some of you already know, we are starting the campus food drive.

[20] We can become experts in some areas, like speaking a language or knowing our favorite foods, simply by living our lives, but in many other domains expertise requires considerable training and effort.

[21] But at some point human rights become ‘wrongs’.

[26] Some of his students at Chicago later received the Nobel Prize.

[34] Few people give a second thought to the use of a ball-point pen although the mechanisms involved vary — some use a twist mechanism and some use a push button on top, and there are other variations as well.

[36] A violent act and its larger political intention must also be attributed to one side at some point during the confrontation.

[36] And one side’s will has to be transmitted to the enemy at some point during the confrontation (it does not have to be publicly communicated).

technology

#70 빈도 8 설명 잠금

단어 설명 (뜻/사용법)

샘플북은 단어 설명을 10개까지만 제공합니다.
나머지 설명은 **peshare.com 정식판**에서 이어집니다.

수능 기출 문장

[33] Thanks to newly developed neuroimaging technology, we now have access to the specific brain changes that occur during learning.

[34] As long as _____ in promoting learning, instruction, or performance, then one ought not to conclude that the technology has been successfully integrated — at least for that user.

[34] New and emerging technologies often introduce both fascination and frustration with users.

[34] Successful integration of an educational technology is marked by that technology being regarded by users as an unobtrusive facilitator of learning, instruction, or performance.

[34] When the focus shifts from the technology being used to the educational purpose that technology serves, then that technology is becoming a comfortable and trusted element, and can be regarded as being successfully integrated.

when

#71 빈도 8 설명 잠금

단어 설명 (뜻/사용법)

샘플북은 단어 설명을 10개까지만 제공합니다.
나머지 설명은 **peshare.com 정식판**에서 이어집니다.

수능 기출 문장

[19] When I learned that Linda had won, I was deeply troubled and unhappy.

[23] Difficulties arise when we do not think of people and machines as collaborative systems, but assign whatever tasks can be automated to the machines and leave the rest to people.

[23] When we divide up the machine and human components of a task in this way, we fail to take advantage of human strengths and capabilities but instead rely upon areas where we are genetically, biologically unsuited.

[23] Yet, when people fail, they are blamed.

[30] The pattern only changed when someone ⑤ lacked the courage to report what was actually measured instead of what was expected.

[33] When we learn a new fact or skill, our neurons communicate to form networks of connected information.

[34] When the focus shifts from the technology being used to the educational purpose that technology serves, then that technology is becoming a comfortable and trusted element, and can be regarded as being successfully integrated.

[39] Designers draw on their experience of design when approaching a new project.

change

#72 빈도 7 설명 잠금

단어 설명 (뜻/사용법)

샘플북은 단어 설명을 10개까지만 제공합니다.
나머지 설명은 **peshare.com 정식판**에서 이어집니다.

수능 기출 문장

[21] But to ask for any change in human behaviour — whether it be to cut down on consumption, alter lifestyles or decrease population growth — is seen as a violation of human rights.

[21] It's time we changed our thinking so that there is no difference between the rights of humans and the rights of the rest of the environment.

[30] As far as we know, the speed hasn't changed over time.

[30] The pattern only changed when someone ⑤ lacked the courage to report what was actually measured instead of what was expected.

[33] Thanks to newly developed neuroimaging technology, we now have access to the specific brain changes that occur during learning.

[33] Using this knowledge or skill results in structural changes to allow similar future impulses to travel more quickly and efficiently than others.

[37] For instance, at the aggregate level, improving the level of national energy efficiency has positive effects on macroeconomic issues such as energy dependence, climate change, health, national competitiveness and reducing fuel poverty.

complex

#73 빈도 7 설명 잠금

단어 설명 (뜻/사용법)

샘플북은 단어 설명을 10개까지만 제공합니다.
나머지 설명은 **peshare.com 정식판**에서 이어집니다.

수능 기출 문장

[24] Your ability to make complex use of touch, such as buttoning your shirt or unlocking your front door in the dark, depends on continuous time-varying patterns of touch sensation.

[31] The discovery of administrative tablets from the temple complexes at Uruk suggests that token use and consequently writing evolved as a tool of centralized economic governance.

[41] In reality, the ant may be using a set of very complex rules: it is the interaction of these rules with the environment that actually produces the complex trajectory, not the ant alone.

[41] One could then suppose that the ant had equally complicated internal navigational abilities, and work out what these were likely to be by analyzing the trajectory to infer the rules and mechanisms that could produce such a complex navigational path.

[41] Our irresistible tendency to see things in human terms — that we are often mistaken in attributing complex human motives and processing abilities to other species — does not mean that an animal's behavior is not, in fact, complex.

complexity

#74 빈도 7 설명 잠금

단어 설명 (뜻/사용법)

샘플북은 단어 설명을 10개까지만 제공합니다.
나머지 설명은 **peshare.com 정식판**에서 이어집니다.

수능 기출 문장

[41] Put more generally, the parable of the ant illustrates that there is no necessary correlation between the complexity of an observed behavior and the complexity of the mechanism that produces it.

[41] Rather, it means that the complexity of the animal's behavior is not purely a product of its internal complexity.

[41] The complexity of the trajectory, however, "is really a complexity in the surface of the beach, not a complexity in the ant."

copyright

#75 빈도 7 설명 잠금

단어 설명 (뜻/사용법)

샘플북은 단어 설명을 10개까지만 제공합니다.
나머지 설명은 **peshare.com 정식판**에서 이어집니다.

수능 기출 문장

[39] (③) However, the expression of an idea is protected by copyright, and people who infringe on that copyright can be taken to court and prosecuted.

[39] (④) This means, for example, that while there are numerous smartphones all with similar functionality, this does not represent an infringement of copyright as the idea has been expressed in different ways and it is the expression that has been copyrighted.

[39] (⑤) Copyright is free and is automatically invested in the author, for instance, the writer of a book or a programmer who develops a program, unless they sign the copyright over to someone else.

[39] Note that copyright covers the expression of an idea and not the idea itself.

idea

#76 빈도 7 설명 잠금

단어 설명 (뜻/사용법)

샘플북은 단어 설명을 10개까지만 제공합니다.
나머지 설명은 **peshare.com 정식판**에서 이어집니다.

수능 기출 문장

[39] (①) Others' creations often spark inspiration that also leads to new ideas and innovation.

[39] (③) However, the expression of an idea is protected by copyright, and people who infringe on that copyright can be taken to court and prosecuted.

[39] (④) This means, for example, that while there are numerous smartphones all with similar functionality, this does not represent an infringement of copyright as the idea has been expressed in different ways and it is the expression that has been copyrighted.

[39] Note that copyright covers the expression of an idea and not the idea itself.

[40] It is _____ to understand political power in other cultures through our own notion of it because ideas of political power are not _____ across cultures.

[40] The idea of 'control' would be a bothersome one for many peoples, as for instance among many native peoples of Amazonia where all members of a community are fond of their personal autonomy and notably allergic to any obvious expression of control or coercion.

Knight

#77 빈도 7 설명 잠금

단어 설명 (뜻/사용법)

샘플북은 단어 설명을 10개까지만 제공합니다.
나머지 설명은 **peshare.com 정식판**에서 이어집니다.

수능 기출 문장

[26] After retiring in 1952, Knight remained active in teaching and writing.

[26] But Knight was much more than an economist; he was also a social philosopher.

[26] Frank Hyneman Knight was one of the most influential economists of the twentieth century.

[26] in 1916 at Cornell University, Knight taught at Cornell, the University of Iowa, and the University of Chicago.

[26] Knight is known as the author of the book Risk, Uncertainty and Profit, a study of the role of the entrepreneur in economic life.

[26] Knight spent most of his career at the University of Chicago.

[26] Later in his career, Knight developed his theories of freedom, democracy, and ethics.

Maddy

#78 빈도 7 설명 잠금

단어 설명 (뜻/사용법)

샘플북은 단어 설명을 10개까지만 제공합니다.
나머지 설명은 **peshare.com 정식판**에서 이어집니다.

수능 기출 문장

[38] (①) However, you might not get a more detailed sense of the particular sorts of way in which Maddy is bad, her typical character traits, and the like, since people can be bad in many ways.

[38] (②) In contrast, if I say that Maddy is wicked, then you get more of a sense of her typical actions and attitudes to others.

[38] (④) But there is more detail nevertheless, perhaps a stronger connotation of the sort of person Maddy is.

[38] (⑤) In addition, and again assuming typical linguistic conventions, you should also get a sense that I am disapproving of Maddy, or saying that you should disapprove of her, or similar, assuming that we are still discussing her moral character.

[38] Additionally, you will probably infer that I am disapproving of Maddy, or saying that I think you should disapprove of her, or similar, given typical linguistic conventions and assuming I am sincere.

[38] I have still not exactly pinpointed Maddy's character since wickedness takes many forms.

[38] Imagine I tell you that Maddy is bad.

may

#79 빈도 7 설명 잠금

단어 설명 (뜻/사용법)

샘플북은 단어 설명을 10개까지만 제공합니다.
나머지 설명은 **peshare.com 정식판**에서 이어집니다.

수능 기출 문장

[20] In the end, as much as we may want to become experts on everything in our lives, there simply isn't enough time to do so.

[35] Workers are united by laughing at shared events, even ones that may initially spark anger or conflict.

[35] ⑤ Understanding the humor may even be required as an informal badge of membership in the organization.

[36] The objective of battle, to "throw" the enemy and to make him defenseless, may temporarily blind commanders and even strategists to the larger purpose of war.

[40] The conception of political power as a coercive force, while it may be a Western fixation, is not a universal.

[40] 'Political' systems may be about both, either, or conceivably neither.

[41] In reality, the ant may be using a set of very complex rules: it is the interaction of these rules with the environment that actually produces the complex trajectory, not the ant alone.

mom

#80 빈도 7 설명 잠금

단어 설명 (뜻/사용법)

샘플북은 단어 설명을 10개까지만 제공합니다.
나머지 설명은 **peshare.com 정식판**에서 이어집니다.

수능 기출 문장

[43] Felix's room was located next to the kitchen, and he could hear Mom clearly.

[43] Mom replied, and then sharply added a question.

[43] Right then, Mom asked loudly from the kitchen, "What are you doing, Felix?"

[43] Sean secretly looked inside his brother's room from the door, and shouted toward the kitchen where Mom was working, "Mom, Felix isn't studying.

[43] Today too, because of the heavy snow, Mom was doing her office work at the kitchen table.

[43] "What can I do for you, Mom?"

no

#81 빈도 7 설명 잠금

단어 설명 (뜻/사용법)

샘플북은 단어 설명을 10개까지만 제공합니다.
나머지 설명은 **peshare.com 정식판**에서 이어집니다.

수능 기출 문장

[19] I had no reason to oppose my friend.

[21] It's time we changed our thinking so that there is no difference between the rights of humans and the rights of the rest of the environment.

[22] Once the internet made music easily accessible and allowed even advanced releases to spread through online social networks, availability of new music became democratized, which meant critics no longer had unique access.

[29] Experimental results derived from a single subject are, therefore, of limited value; there is no way to know ⑤ what the subject's responses are typical or atypical of the response of humans as a group.

[41] Put more generally, the parable of the ant illustrates that there is no necessary correlation between the complexity of an observed behavior and the complexity of the mechanism that produces it.

[43] Then, no one could go out.

[43] This time, the playful and curious boy was interested in his brother Felix, who committed himself to studying no matter where he was.

over

#82 빈도 7 설명 잠금

단어 설명 (뜻/사용법)

샘플북은 단어 설명을 10개까지만 제공합니다.
나머지 설명은 **peshare.com 정식판**에서 이어집니다.

수능 기출 문장

[20] The expertise that we work hard to acquire in one domain will carry over only imperfectly to related ones, and not at all to unrelated ones.

[22] Social media services also enabled people to publicize their views on new songs, list their new favorite bands in their social media bios, and argue over new music endlessly on message boards.

[24] Then tell him to keep his eyes closed and move his fingers over the object.

[30] As far as we know, the speed hasn't changed over time.

[30] It probably happened because over time, experimenters subconsciously adjusted their results to ③ match what they expected to find.

[39] (⑤) Copyright is free and is automatically invested in the author, for instance, the writer of a book or a programmer who develops a program, unless they sign the copyright over to someone else.

[40] Or control over 'the most valued'?

result

#83 빈도 7 설명 잠금

단어 설명 (뜻/사용법)

샘플북은 단어 설명을 10개까지만 제공합니다.
나머지 설명은 **peshare.com 정식판**에서 이어집니다.

수능 기출 문장

[22] The result was that critics now could access the opinions of the masses on a particular album before writing their reviews.

[29] Experimental results derived from a single subject are, therefore, of limited value; there is no way to know ⑤ what the subject's responses are typical or atypical of the response of humans as a group.

[30] If a result didn't fit, they threw it out.

[30] If a result fit what they expected, they kept it.

[30] It probably happened because over time, experimenters subconsciously adjusted their results to ③ match what they expected to find.

[30] This kind of error, where results are always on one side of the real value, is called "bias."

[33] Using this knowledge or skill results in structural changes to allow similar future impulses to travel more quickly and efficiently than others.

she

#84 빈도 7 설명 잠금

단어 설명 (뜻/사용법)

샘플북은 단어 설명을 10개까지만 제공합니다.
나머지 설명은 **peshare.com 정식판**에서 이어집니다.

수능 기출 문장

[31] As cuneiform script became more abstract, literacy must have become increasingly important to ensure one understood what he or she had agreed to.

[38] (①) However, you might not get a more detailed sense of the particular sorts of way in which Maddy is bad, her typical character traits, and the like, since people can be bad in many ways.

[38] (②) In contrast, if I say that Maddy is wicked, then you get more of a sense of her typical actions and attitudes to others.

[38] (⑤) In addition, and again assuming typical linguistic conventions, you should also get a sense that I am disapproving of Maddy, or saying that you should disapprove of her, or similar, assuming that we are still discussing her moral character.

[38] Additionally, you will probably infer that I am disapproving of Maddy, or saying that I think you should disapprove of her, or similar, given typical linguistic conventions and assuming I am sincere.

[43] Today too, because of the heavy snow, Mom was doing her office work at the kitchen table.

which

#85 빈도 7 설명 잠금

단어 설명 (뜻/사용법)

샘플북은 단어 설명을 10개까지만 제공합니다.
나머지 설명은 **peshare.com 정식판**에서 이어집니다.

수능 기출 문장

[22] Once the internet made music easily accessible and allowed even advanced releases to spread through online social networks, availability of new music became democratized, which meant critics no longer had unique access.

[23] We expect people to monitor machines, which means keeping alert for long periods, something we are bad at.

[24] There's a direct analogy between the fovea at the center of your retina and your fingertips, both of which have high acuity.

[26] He also wrote a brief introduction to economics entitled The Economic Organization, which became a classic of microeconomic theory.

[35] Humor reframes potentially divisive events into merely "laughable" ones which are put in perspective as subservient to unifying values held by organization members.

[38] (①) However, you might not get a more detailed sense of the particular sorts of way in which Maddy is bad, her typical character traits, and the like, since people can be bad in many ways.

[38] Perhaps you infer from my intonation, or the context in which we are talking, that I mean morally bad.

about

#86 빈도 6 설명 잠금

단어 설명 (뜻/사용법)

샘플북은 단어 설명을 10개까지만 제공합니다.
나머지 설명은 **peshare.com 정식판**에서 이어집니다.

수능 기출 문장

[19] "Life is about winning, not necessarily about winning against others but winning at being you.

[20] It's clear that we should concentrate our own expertise on those domains of choice that are most common and/or important to our lives, and those we actively enjoy learning about and choosing from.

[21] The proverb is about power, control and law making.

[35] ① One team told repeated stories about a dumpster fire, something that does not seem funny on its face, but the reactions of workers motivated to preserve safety sparked laughter as the stories were shared multiple times by multiple parties in the workplace.

[40] 'Political' systems may be about both, either, or conceivably neither.

bad

#87 빈도 6 설명 잠금

단어 설명 (뜻/사용법)

샘플북은 단어 설명을 10개까지만 제공합니다.
나머지 설명은 **peshare.com 정식판**에서 이어집니다.

수능 기출 문장

[23] We expect people to monitor machines, which means keeping alert for long periods, something we are bad at.

[38] (①) However, you might not get a more detailed sense of the particular sorts of way in which Maddy is bad, her typical character traits, and the like, since people can be bad in many ways.

[38] (③) The word ‘wicked’ is more specific than ‘bad’.

[38] Imagine I tell you that Maddy is bad.

[38] Perhaps you infer from my intonation, or the context in which we are talking, that I mean morally bad.

brother

#88 빈도 6 설명 잠금

단어 설명 (뜻/사용법)

샘플북은 단어 설명을 10개까지만 제공합니다.
나머지 설명은 **peshare.com 정식판**에서 이어집니다.

수능 기출 문장

[43] Felix argued against Sean's accusation and mischievously stuck his tongue out at his little brother.

[43] Felix was mad because his little brother was bothering him.

[43] His voice was high, and Felix could sense that his brother was excited.

[43] Sean secretly looked inside his brother's room from the door, and shouted toward the kitchen where Mom was working, "Mom, Felix isn't studying.

[43] Sean was naughtily smiling at his brother.

[43] This time, the playful and curious boy was interested in his brother Felix, who committed himself to studying no matter where he was.

even

#89 빈도 6 설명 잠금

단어 설명 (뜻/사용법)

샘플북은 단어 설명을 10개까지만 제공합니다.
나머지 설명은 **peshare.com 정식판**에서 이어집니다.

수능 기출 문장

[20] Even in areas where we could, it won't necessarily be worth the effort.

[22] Once the internet made music easily accessible and allowed even advanced releases to spread through online social networks, availability of new music became democratized, which meant critics no longer had unique access.

[33] Even though all of our brains contain the same basic structures, our neural networks are as unique as our fingerprints.

[35] Workers are united by laughing at shared events, even ones that may initially spark anger or conflict.

[35] ⑤ Understanding the humor may even be required as an informal badge of membership in the organization.

[36] The objective of battle, to "throw" the enemy and to make him defenseless, may temporarily blind commanders and even strategists to the larger purpose of war.

face

#90 빈도 6 설명 잠금

단어 설명 (뜻/사용법)

샘플북은 단어 설명을 10개까지만 제공합니다.
나머지 설명은 **peshare.com 정식판**에서 이어집니다.

수능 기출 문장

[19] My heart beat quickly and my face became reddish.

[24] Ask a friend to cup his hand, palm face up, and close his eyes.

[35] ① One team told repeated stories about a dumpster fire, something that does not seem funny on its face, but the reactions of workers motivated to preserve safety sparked laughter as the stories were shared multiple times by multiple parties in the workplace.

[35] ③ Since humor can easily capture people's attention, commercials tend to contain humorous elements, such as funny faces and gestures.

[43] He made an angry face at the naughty boy.

[43] Sean's face immediately became blank, and he said, "Nothing."

give

#91 빈도 6 설명 잠금

단어 설명 (뜻/사용법)

샘플북은 단어 설명을 10개까지만 제공합니다.
나머지 설명은 **peshare.com 정식판**에서 이어집니다.

수능 기출 문장

[25] The online share of retail sales refers to the percentage of retail sales conducted online in a given country.

[29] Subjects must give their informed, written consent, and experimenters must submit their proposed experiments to thorough examination by overseeing bodies.

[31] Given the lack of archaeological evidence from Uruk-period domestic sites, it is not clear whether individuals also used the system for _____.

[34] Few people give a second thought to the use of a ball-point pen although the mechanisms involved vary — some use a twist mechanism and some use a push button on top, and there are other variations as well.

[38] Additionally, you will probably infer that I am disapproving of Maddy, or saying that I think you should disapprove of her, or similar, given typical linguistic conventions and assuming I am sincere.

[40] It is very unusual for an Amazonian leader to give an order.

high

#92 빈도 6 설명 잠금

단어 설명 (뜻/사용법)

샘플북은 단어 설명을 10개까지만 제공합니다.
나머지 설명은 **peshare.com 정식판**에서 이어집니다.

수능 기출 문장

[24] There's a direct analogy between the fovea at the center of your retina and your fingertips, both of which have high acuity.

[30] However, from 1870 to 1900, all the experiments found speeds that were too high.

[33] High-activity synaptic connections are stabilized and strengthened, while connections with relatively low use are weakened and eventually pruned.

[43] Felix, the high schooler, had to take online classes in his room.

[43] His voice was high, and Felix could sense that his brother was excited.

[43] Sometimes it poured down for hours and hours and piled up very high.

however

#93 빈도 6 설명 잠금

단어 설명 (뜻/사용법)

샘플북은 단어 설명을 10개까지만 제공합니다.
나머지 설명은 **peshare.com 정식판**에서 이어집니다.

수능 기출 문장

[30] However, from 1870 to 1900, all the experiments found speeds that were too high.

[32] However, the carrying capacity of a given environment _____.

[37] However, the calculation of such cost effectiveness is not easy: it is not simply a case of looking at private costs and comparing them to the reductions achieved.

[38] (①) However, you might not get a more detailed sense of the particular sorts of way in which Maddy is bad, her typical character traits, and the like, since people can be bad in many ways.

[39] (③) However, the expression of an idea is protected by copyright, and people who infringe on that copyright can be taken to court and prosecuted.

[41] The complexity of the trajectory, however, "is really a complexity in the surface of the beach, not a complexity in the ant."

life

#94 빈도 6 설명 잠금

단어 설명 (뜻/사용법)

샘플북은 단어 설명을 10개까지만 제공합니다.
나머지 설명은 **peshare.com 정식판**에서 이어집니다.

수능 기출 문장

[19] "Life is about winning, not necessarily about winning against others but winning at being you.

[20] In the end, as much as we may want to become experts on everything in our lives, there simply isn't enough time to do so.

[20] It's clear that we should concentrate our own expertise on those domains of choice that are most common and/or important to our lives, and those we actively enjoy learning about and choosing from.

[20] We can become experts in some areas, like speaking a language or knowing our favorite foods, simply by living our lives, but in many other domains expertise requires considerable training and effort.

[26] Knight is known as the author of the book Risk, Uncertainty and Profit, a study of the role of the entrepreneur in economic life.

[33] The latest developmental neuroscience research has shown that the brain is much more malleable throughout life than previously assumed; it develops in response to its own processes, to its immediate and distant "environments," and to its past and current situations.

machine

#95 빈도 6 설명 잠금

단어 설명 (뜻/사용법)

샘플북은 단어 설명을 10개까지만 제공합니다.
나머지 설명은 **peshare.com 정식판**에서 이어집니다.

수능 기출 문장

[23] Difficulties arise when we do not think of people and machines as collaborative systems, but assign whatever tasks can be automated to the machines and leave the rest to people.

[23] This ends up requiring people to behave in machine-like fashion, in ways that differ from human capabilities.

[23] We expect people to monitor machines, which means keeping alert for long periods, something we are bad at.

[23] We require people to do repeated operations with the extreme precision and accuracy required by machines, again something we are not good at.

[23] When we divide up the machine and human components of a task in this way, we fail to take advantage of human strengths and capabilities but instead rely upon areas where we are genetically, biologically unsuited.

make

#96 빈도 6 설명 잠금

단어 설명 (뜻/사용법)

샘플북은 단어 설명을 10개까지만 제공합니다.
나머지 설명은 **peshare.com 정식판**에서 이어집니다.

수능 기출 문장

[21] They have to put across the point of view of the environment to people who make the laws.

[22] Once the internet made music easily accessible and allowed even advanced releases to spread through online social networks, availability of new music became democratized, which meant critics no longer had unique access.

[24] Your ability to make complex use of touch, such as buttoning your shirt or unlocking your front door in the dark, depends on continuous time-varying patterns of touch sensation.

[36] The objective of battle, to “throw” the enemy and to make him defenseless, may temporarily blind commanders and even strategists to the larger purpose of war.

[41] Herbert Simon’s “parable of the ant” makes this point very clearly.

[43] He made an angry face at the naughty boy.

point

#97 빈도 6 설명 잠금

단어 설명 (뜻/사용법)

샘플북은 단어 설명을 10개까지만 제공합니다.
나머지 설명은 **peshare.com 정식판**에서 이어집니다.

수능 기출 문장

[21] But at some point human rights become ‘wrongs’.

[21] They have to put across the point of view of the environment to people who make the laws.

[34] Few people give a second thought to the use of a ball-point pen although the mechanisms involved vary — some use a twist mechanism and some use a push button on top, and there are other variations as well.

[36] A violent act and its larger political intention must also be attributed to one side at some point during the confrontation.

[36] And one side’s will has to be transmitted to the enemy at some point during the confrontation (it does not have to be publicly communicated).

[41] Herbert Simon’s “parable of the ant” makes this point very clearly.

say

#98 빈도 6 설명 잠금

단어 설명 (뜻/사용법)

샘플북은 단어 설명을 10개까지만 제공합니다.
나머지 설명은 **peshare.com 정식판**에서 이어집니다.

수능 기출 문장

[19] Sitting on the stairs alone, I recalled what my teacher had said.

[21] There is an African proverb that says, 'Till the lions have their historians, tales of hunting will always glorify the hunter'.

[38] (②) In contrast, if I say that Maddy is wicked, then you get more of a sense of her typical actions and attitudes to others.

[38] (⑤) In addition, and again assuming typical linguistic conventions, you should also get a sense that I am disapproving of Maddy, or saying that you should disapprove of her, or similar, assuming that we are still discussing her moral character.

[38] Additionally, you will probably infer that I am disapproving of Maddy, or saying that I think you should disapprove of her, or similar, given typical linguistic conventions and assuming I am sincere.

[43] Sean's face immediately became blank, and he said, "Nothing."

should

#99 빈도 6 설명 잠금

단어 설명 (뜻/사용법)

샘플북은 단어 설명을 10개까지만 제공합니다.
나머지 설명은 **peshare.com 정식판**에서 이어집니다.

수능 기출 문장

[18] The donated food should be non-perishable like canned meats and canned fruits.

[19] Instead, I should focus on myself and my own improvement.

[20] It's clear that we should concentrate our own expertise on those domains of choice that are most common and/or important to our lives, and those we actively enjoy learning about and choosing from.

[38] (⑤) In addition, and again assuming typical linguistic conventions, you should also get a sense that I am disapproving of Maddy, or saying that you should disapprove of her, or similar, assuming that we are still discussing her moral character.

[38] Additionally, you will probably infer that I am disapproving of Maddy, or saying that I think you should disapprove of her, or similar, given typical linguistic conventions and assuming I am sincere.

such

#100 빈도 6 설명 잠금

단어 설명 (뜻/사용법)

샘플북은 단어 설명을 10개까지만 제공합니다.
나머지 설명은 **peshare.com 정식판**에서 이어집니다.

수능 기출 문장

[18] Packaged goods such as jam and peanut butter are also good.

[24] Your ability to make complex use of touch, such as buttoning your shirt or unlocking your front door in the dark, depends on continuous time-varying patterns of touch sensation.

[35] ③ Since humor can easily capture people's attention, commercials tend to contain humorous elements, such as funny faces and gestures.

[37] For instance, at the aggregate level, improving the level of national energy efficiency has positive effects on macroeconomic issues such as energy dependence, climate change, health, national competitiveness and reducing fuel poverty.

[37] However, the calculation of such cost effectiveness is not easy: it is not simply a case of looking at private costs and comparing them to the reductions achieved.

[41] One could then suppose that the ant had equally complicated internal navigational abilities, and work out what these were likely to be by analyzing the trajectory to infer the rules and mechanisms that could produce such a complex navigational path.

trajectory

#101 빈도 6 설명 잠금

단어 설명 (뜻/사용법)

샘플북은 단어 설명을 10개까지만 제공합니다.
나머지 설명은 **peshare.com 정식판**에서 이어집니다.

수능 기출 문장

[41] * parable: 우화 ** trajectory : 이동 경로

[41] Imagine an ant walking along a beach, and visualize tracking the trajectory of the ant as it moves.

[41] In reality, the ant may be using a set of very complex rules: it is the interaction of these rules with the environment that actually produces the complex trajectory , not the ant alone.

[41] One could then suppose that the ant had equally complicated internal navigational abilities, and work out what these were likely to be by analyzing the trajectory to infer the rules and mechanisms that could produce such a complex navigational path.

[41] The complexity of the trajectory , however, “is really a complexity in the surface of the beach, not a complexity in the ant.”

[41] The trajectory would show a lot of twists and turns, and would be very irregular and complicated.

up

#102 빈도 6 설명 잠금

단어 설명 (뜻/사용법)

샘플북은 단어 설명을 10개까지만 제공합니다.
나머지 설명은 **peshare.com 정식판**에서 이어집니다.

수능 기출 문장

[23] This ends up requiring people to behave in machine-like fashion, in ways that differ from human capabilities.

[23] When we divide up the machine and human components of a task in this way, we fail to take advantage of human strengths and capabilities but instead rely upon areas where we are genetically, biologically unsuited.

[24] Ask a friend to cup his hand, palm face up, and close his eyes.

[43] Sometimes it poured down for hours and hours and piled up very high.

[43] The kindergartener wanted to know what his family members were up to, and was checking up on everyone.

value

#103 빈도 6 설명 잠금

단어 설명 (뜻/사용법)

샘플북은 단어 설명을 10개까지만 제공합니다.
나머지 설명은 **peshare.com 정식판**에서 이어집니다.

수능 기출 문장

[29] Experimental results derived from a single subject are, therefore, of limited value; there is no way to know ⑤ what the subject's responses are typical or atypical of the response of humans as a group.

[30] This kind of error, where results are always on one side of the real value, is called "bias."

[35] Humor reframes potentially divisive events into merely "laughable" ones which are put in perspective as subservient to unifying values held by organization members.

[35] Repeatedly recounting humorous incidents reinforces unity based on key organizational values.

[40] If many peoples do not view political power as a coercive force, nor as the most valued domain, then the leap from 'the political' to 'domination' (as coercion), and from there to 'domination of women', is a shaky one.

[40] Or control over 'the most valued'?

very

#104 빈도 6 설명 잠금

단어 설명 (뜻/사용법)

샘플북은 단어 설명을 10개까지만 제공합니다.
나머지 설명은 **peshare.com 정식판**에서 이어집니다.

수능 기출 문장

[32] If resources are very limited, the individuals who live in a particular place cannot all do the exact same thing (for example, if there are few trees, people cannot all live in tree houses, or if mangoes are in short supply, people cannot all live solely on a diet of mangoes).

[40] It is very unusual for an Amazonian leader to give an order.

[41] Herbert Simon's "parable of the ant" makes this point very clearly.

[41] In reality, the ant may be using a set of very complex rules: it is the interaction of these rules with the environment that actually produces the complex trajectory, not the ant alone.

[41] The trajectory would show a lot of twists and turns, and would be very irregular and complicated.

[43] Sometimes it poured down for hours and hours and piled up very high.

where

#105 빈도 6 설명 잠금

단어 설명 (뜻/사용법)

샘플북은 단어 설명을 10개까지만 제공합니다.
나머지 설명은 **peshare.com 정식판**에서 이어집니다.

수능 기출 문장

[20] Even in areas where we could, it won't necessarily be worth the effort.

[23] When we divide up the machine and human components of a task in this way, we fail to take advantage of human strengths and capabilities but instead rely upon areas where we are genetically, biologically unsuited.

[30] This kind of error, where results are always on one side of the real value, is called "bias."

[40] The idea of 'control' would be a bothersome one for many peoples, as for instance among many native peoples of Amazonia where all members of a community are fond of their personal autonomy and notably allergic to any obvious expression of control or coercion.

[43] Sean secretly looked inside his brother's room from the door, and shouted toward the kitchen where Mom was working, "Mom, Felix isn't studying.

[43] This time, the playful and curious boy was interested in his brother Felix, who committed himself to studying no matter where he was.

work

#106 빈도 6 설명 잠금

단어 설명 (뜻/사용법)

샘플북은 단어 설명을 10개까지만 제공합니다.
나머지 설명은 **peshare.com 정식판**에서 이어집니다.

수능 기출 문장

[20] The expertise that we work hard to acquire in one domain will carry over only imperfectly to related ones, and not at all to unrelated ones.

[39] This includes the use of previous designs that they know work — both designs that they have created themselves and those that others have created.

[41] One could then suppose that the ant had equally complicated internal navigational abilities, and work out what these were likely to be by analyzing the trajectory to infer the rules and mechanisms that could produce such a complex navigational path.

[43] I'm sure you're doing your work."

[43] Sean secretly looked inside his brother's room from the door, and shouted toward the kitchen where Mom was working, "Mom, Felix isn't studying.

[43] Today too, because of the heavy snow, Mom was doing her office work at the kitchen table.

because

#107 빈도 5 설명 잠금

단어 설명 (뜻/사용법)

샘플북은 단어 설명을 10개까지만 제공합니다.
나머지 설명은 **peshare.com 정식판**에서 이어집니다.

수능 기출 문장

[30] Because this speed is the basis of the theory of relativity, it's one of the most frequently and carefully measured ① quantities in science.

[30] It probably happened because over time, experimenters subconsciously adjusted their results to ③ match what they expected to find.

[40] It is _____ to understand political power in other cultures through our own notion of it because ideas of political power are not _____ across cultures.

[43] Felix was mad because his little brother was bothering him.

[43] Today too, because of the heavy snow, Mom was doing her office work at the kitchen table.

both

#108 빈도 5 설명 잠금

단어 설명 (뜻/사용법)

샘플북은 단어 설명을 10개까지만 제공합니다.
나머지 설명은 **peshare.com 정식판**에서 이어집니다.

수능 기출 문장

[24] There's a direct analogy between the fovea at the center of your retina and your fingertips, both of which have high acuity.

[25] ⑤ In the case of Spain and Italy, the online share of retail sales in each country was less than 5.0% both in 2012 and in 2019.

[34] New and emerging technologies often introduce both fascination and frustration with users.

[39] This includes the use of previous designs that they know work — both designs that they have created themselves and those that others have created.

[40] 'Political' systems may be about both, either, or conceivably neither.

brain

#109 빈도 5 설명 잠금

단어 설명 (뜻/사용법)

샘플북은 단어 설명을 10개까지만 제공합니다.
나머지 설명은 **peshare.com 정식판**에서 이어집니다.

수능 기출 문장

[33] Even though all of our brains contain the same basic structures, our neural networks are as unique as our fingerprints.

[33] In this way, our brains are _____.

[33] Thanks to newly developed neuroimaging technology, we now have access to the specific brain changes that occur during learning.

[33] The brain seeks to create meaning through establishing or refining existing neural networks.

[33] The latest developmental neuroscience research has shown that the brain is much more malleable throughout life than previously assumed; it develops in response to its own processes, to its immediate and distant “environments,” and to its past and current situations.

cost

#110 빈도 5 설명 잠금

단어 설명 (뜻/사용법)

샘플북은 단어 설명을 10개까지만 제공합니다.
나머지 설명은 **peshare.com 정식판**에서 이어집니다.

수능 기출 문장

[20] Developing expertise carries costs of its own.

[37] And this has direct repercussions at the individual level: households can reduce the cost of electricity and gas bills, and improve their health and comfort, while companies can increase their competitiveness and their productivity.

[37] However, the calculation of such cost effectiveness is not easy: it is not simply a case of looking at private costs and comparing them to the reductions achieved.

[37] Unfortunately many of them are not cost effective.

country

#111 빈도 5 설명 잠금

단어 설명 (뜻/사용법)

샘플북은 단어 설명을 10개까지만 제공합니다.
나머지 설명은 **peshare.com 정식판**에서 이어집니다.

수능 기출 문장

[25] The graph above shows the online shares of retail sales for each of six countries in 2012 and in 2019.

[25] The online share of retail sales refers to the percentage of retail sales conducted online in a given country.

[25] ① For each country, its online share of retail sales in 2019 was larger than that in 2012.

[25] ② Among the six countries, the UK owned the largest online share of retail sales with 19.7% in 2019.

[25] ⑤ In the case of Spain and Italy, the online share of retail sales in each country was less than 5.0% both in 2012 and in 2019.

critic

#112 빈도 5 설명 잠금

단어 설명 (뜻/사용법)

샘플북은 단어 설명을 10개까지만 제공합니다.
나머지 설명은 **peshare.com 정식판**에서 이어집니다.

수능 기출 문장

[22] Once the internet made music easily accessible and allowed even advanced releases to spread through online social networks, availability of new music became democratized, which meant critics no longer had unique access.

[22] Prior to file-sharing services, music albums landed exclusively in the hands of music critics before their release.

[22] That is, critics and laypeople alike could obtain new music simultaneously.

[22] The result was that critics now could access the opinions of the masses on a particular album before writing their reviews.

[22] These critics would listen to them well before the general public could and preview them for the rest of the world in their reviews.

domain

#113 빈도 5 설명 잠금

단어 설명 (뜻/사용법)

샘플북은 단어 설명을 10개까지만 제공합니다.
나머지 설명은 **peshare.com 정식판**에서 이어집니다.

수능 기출 문장

[20] It's clear that we should concentrate our own expertise on those domains of choice that are most common and/or important to our lives, and those we actively enjoy learning about and choosing from.

[20] The expertise that we work hard to acquire in one domain will carry over only imperfectly to related ones, and not at all to unrelated ones.

[20] We can become experts in some areas, like speaking a language or knowing our favorite foods, simply by living our lives, but in many other domains expertise requires considerable training and effort.

[20] What's more, expertise is domain specific.

[40] If many peoples do not view political power as a coercive force, nor as the most valued domain, then the leap from 'the political' to 'domination' (as coercion), and from there to 'domination of women', is a shaky one.

energy

#114 빈도 5 설명 잠금

단어 설명 (뜻/사용법)

샘플북은 단어 설명을 10개까지만 제공합니다.
나머지 설명은 **peshare.com 정식판**에서 이어집니다.

수능 기출 문장

[37] Experts have identified a large number of measures that promote energy efficiency.

[37] Finally, the market for energy efficiency could contribute to the economy through job and firms creation.

[37] For instance, at the aggregate level, improving the level of national energy efficiency has positive effects on macroeconomic issues such as energy dependence, climate change, health, national competitiveness and reducing fuel poverty.

[37] This is a fundamental requirement for energy efficiency investment from an economic perspective.

expertise

#115 빈도 5 설명 잠금

단어 설명 (뜻/사용법)

샘플북은 단어 설명을 10개까지만 제공합니다.
나머지 설명은 **peshare.com 정식판**에서 이어집니다.

수능 기출 문장

[20] Developing expertise carries costs of its own.

[20] It's clear that we should concentrate our own expertise on those domains of choice that are most common and/or important to our lives, and those we actively enjoy learning about and choosing from.

[20] The expertise that we work hard to acquire in one domain will carry over only imperfectly to related ones, and not at all to unrelated ones.

[20] We can become experts in some areas, like speaking a language or knowing our favorite foods, simply by living our lives, but in many other domains expertise requires considerable training and effort.

[20] What's more, expertise is domain specific.

food

#116 빈도 5 설명 잠금

단어 설명 (뜻/사용법)

샘플북은 단어 설명을 10개까지만 제공합니다.
나머지 설명은 **peshare.com 정식판**에서 이어집니다.

수능 기출 문장

[18] As some of you already know, we are starting the campus food drive.

[18] Many blessings, Joanna at Campus Food Bank

[18] The donated food should be non-perishable like canned meats and canned fruits.

[18] We will distribute the food to our neighbors on Christmas Eve.

[20] We can become experts in some areas, like speaking a language or knowing our favorite foods, simply by living our lives, but in many other domains expertise requires considerable training and effort.

friend

#117 빈도 5 설명 잠금

단어 설명 (뜻/사용법)

샘플북은 단어 설명을 10개까지만 제공합니다.
나머지 설명은 **peshare.com 정식판**에서 이어집니다.

수능 기출 문장

[18] Dear Friends, Season's greetings.

[19] I had no reason to oppose my friend.

[19] Once again, I had lost the piano contest to my friend.

[24] Ask a friend to cup his hand, palm face up, and close his eyes.

[32] Choosing similar friends can have a rationale.

humor

#118 빈도 5 설명 잠금

단어 설명 (뜻/사용법)

샘플북은 단어 설명을 10개까지만 제공합니다.
나머지 설명은 **peshare.com 정식판**에서 이어집니다.

수능 기출 문장

[35] Humor reframes potentially divisive events into merely “laughable” ones which are put in perspective as subservient to unifying values held by organization members.

[35] ② Shared events that cause laughter can indicate a sense of belonging since “you had to be there” to see the humor in them, and non-members were not and do not.

[35] ③ Since humor can easily capture people’s attention, commercials tend to contain humorous elements, such as funny faces and gestures.

[35] ④ Instances of humor serve to enact bonds among organization members.

[35] ⑤ Understanding the humor may even be required as an informal badge of membership in the organization.

instance

#119 빈도 5 설명 잠금

단어 설명 (뜻/사용법)

샘플북은 단어 설명을 10개까지만 제공합니다.
나머지 설명은 **peshare.com 정식판**에서 이어집니다.

수능 기출 문장

[32] Assessing the survivability of an environment can be risky (if an environment turns out to be deadly, for instance, it might be too late by the time you found out), so humans have evolved the desire to associate with similar individuals as a way to perform this function efficiently.

[35] ④ Instances of humor serve to enact bonds among organization members.

[37] For instance, at the aggregate level, improving the level of national energy efficiency has positive effects on macroeconomic issues such as energy dependence, climate change, health, national competitiveness and reducing fuel poverty.

[39] (⑤) Copyright is free and is automatically invested in the author, for instance, the writer of a book or a programmer who develops a program, unless they sign the copyright over to someone else.

[40] The idea of 'control' would be a bothersome one for many peoples, as for instance among many native peoples of Amazonia where all members of a community are fond of their personal autonomy and notably allergic to any obvious expression of control or coercion.

kitchen

#120 빈도 5 설명 잠금

단어 설명 (뜻/사용법)

샘플북은 단어 설명을 10개까지만 제공합니다.
나머지 설명은 **peshare.com 정식판**에서 이어집니다.

수능 기출 문장

[43] Felix's room was located next to the kitchen, and he could hear Mom clearly.

[43] Right then, Mom asked loudly from the kitchen, "What are you doing, Felix?"

[43] Sean ran to the kitchen right away.

[43] Sean secretly looked inside his brother's room from the door, and shouted toward the kitchen where Mom was working, "Mom, Felix isn't studying.

[43] Today too, because of the heavy snow, Mom was doing her office work at the kitchen table.

larger

#121 빈도 5 설명 잠금

단어 설명 (뜻/사용법)

샘플북은 단어 설명을 10개까지만 제공합니다.
나머지 설명은 **peshare.com 정식판**에서 이어집니다.

수능 기출 문장

[25] ① For each country, its online share of retail sales in 2019 was larger than that in 2012.

[25] ④ In 2012, the online share of retail sales in the Netherlands was larger than that in France, whereas the reverse was true in 2019.

[36] A violent act and its larger political intention must also be attributed to one side at some point during the confrontation.

[36] In the real world, war's larger purpose is always a political purpose.

[36] The objective of battle, to "throw" the enemy and to make him defenseless, may temporarily blind commanders and even strategists to the larger purpose of war.

live

#122 빈도 5 설명 잠금

단어 설명 (뜻/사용법)

샘플북은 단어 설명을 10개까지만 제공합니다.
나머지 설명은 **peshare.com 정식판**에서 이어집니다.

수능 기출 문장

[20] We can become experts in some areas, like speaking a language or knowing our favorite foods, simply by living our lives, but in many other domains expertise requires considerable training and effort.

[32] If resources are very limited, the individuals who live in a particular place cannot all do the exact same thing (for example, if there are few trees, people cannot all live in tree houses, or if mangoes are in short supply, people cannot all live solely on a diet of mangoes).

[32] This is especially useful to a species that lives in so many different sorts of environments.

member

#123 빈도 5 설명 잠금

단어 설명 (뜻/사용법)

샘플북은 단어 설명을 10개까지만 제공합니다.
나머지 설명은 **peshare.com 정식판**에서 이어집니다.

수능 기출 문장

[32] A rational strategy would therefore sometimes be to avoid similar members of one's species.

[35] Humor reframes potentially divisive events into merely "laughable" ones which are put in perspective as subservient to unifying values held by organization members.

[35] ④ Instances of humor serve to enact bonds among organization members.

[40] The idea of 'control' would be a bothersome one for many peoples, as for instance among many native peoples of Amazonia where all members of a community are fond of their personal autonomy and notably allergic to any obvious expression of control or coercion.

[43] The kindergartener wanted to know what his family members were up to, and was checking up on everyone.

power

#124 빈도 5 설명 잠금

단어 설명 (뜻/사용법)

샘플북은 단어 설명을 10개까지만 제공합니다.
나머지 설명은 **peshare.com 정식판**에서 이어집니다.

수능 기출 문장

[21] The proverb is about power, control and law making.

[40] If many peoples do not view political power as a coercive force, nor as the most valued domain, then the leap from 'the political' to 'domination' (as coercion), and from there to 'domination of women', is a shaky one.

[40] It is _____ to understand political power in other cultures through our own notion of it because ideas of political power are not _____ across cultures.

[40] The conception of political power as a coercive force, while it may be a Western fixation, is not a universal.

require

#125 빈도 5 설명 잠금

단어 설명 (뜻/사용법)

샘플북은 단어 설명을 10개까지만 제공합니다.
나머지 설명은 **peshare.com 정식판**에서 이어집니다.

수능 기출 문장

[20] We can become experts in some areas, like speaking a language or knowing our favorite foods, simply by living our lives, but in many other domains expertise requires considerable training and effort.

[23] This ends up requiring people to behave in machine-like fashion, in ways that differ from human capabilities.

[23] We require people to do repeated operations with the extreme precision and accuracy required by machines, again something we are not good at.

[35] ⑤ Understanding the humor may even be required as an informal badge of membership in the organization.

see

#126 빈도 5 설명 잠금

단어 설명 (뜻/사용법)

샘플북은 단어 설명을 10개까지만 제공합니다.
나머지 설명은 **peshare.com 정식판**에서 이어집니다.

수능 기출 문장

[21] But to ask for any change in human behaviour — whether it be to cut down on consumption, alter lifestyles or decrease population growth — is seen as a violation of human rights.

[21] Forest, wetlands, wastelands, coastal zones, eco-sensitive zones, they are all seen as disposable for the accelerating demands of human population.

[24] You can carry out an experiment to see for yourself.

[35] ② Shared events that cause laughter can indicate a sense of belonging since "you had to be there" to see the humor in them, and non-members were not and do not.

[41] Our irresistible tendency to see things in human terms — that we are often mistaken in attributing complex human motives and processing abilities to other species — does not mean that an animal's behavior is not, in fact, complex.

sense

#127 빈도 5 설명 잠금

단어 설명 (뜻/사용법)

샘플북은 단어 설명을 10개까지만 제공합니다.
나머지 설명은 **peshare.com 정식판**에서 이어집니다.

수능 기출 문장

[35] ② Shared events that cause laughter can indicate a sense of belonging since "you had to be there" to see the humor in them, and non-members were not and do not.

[38] (①) However, you might not get a more detailed sense of the particular sorts of way in which Maddy is bad, her typical character traits, and the like, since people can be bad in many ways.

[38] (②) In contrast, if I say that Maddy is wicked, then you get more of a sense of her typical actions and attitudes to others.

[38] (⑤) In addition, and again assuming typical linguistic conventions, you should also get a sense that I am disapproving of Maddy, or saying that you should disapprove of her, or similar, assuming that we are still discussing her moral character.

[43] His voice was high, and Felix could sense that his brother was excited.

speed

#128 빈도 5 설명 잠금

단어 설명 (뜻/사용법)

샘플북은 단어 설명을 10개까지만 제공합니다.
나머지 설명은 **peshare.com 정식판**에서 이어집니다.

수능 기출 문장

[30] As far as we know, the speed hasn't changed over time.

[30] Because this speed is the basis of the theory of relativity, it's one of the most frequently and carefully measured ① quantities in science.

[30] How the bandwagon effect occurs is demonstrated by the history of measurements of the speed of light.

[30] However, from 1870 to 1900, all the experiments found speeds that were too high.

[30] Then, from 1900 to 1950, the ② opposite happened — all the experiments found speeds that were too low!

take

#129 빈도 5 설명 잠금

단어 설명 (뜻/사용법)

샘플북은 단어 설명을 10개까지만 제공합니다.
나머지 설명은 **peshare.com 정식판**에서 이어집니다.

수능 기출 문장

[23] When we divide up the machine and human components of a task in this way, we fail to take advantage of human strengths and capabilities but instead rely upon areas where we are genetically, biologically unsuited.

[37] There are significant externalities to take into account and there are also macroeconomic effects.

[38] I have still not exactly pinpointed Maddy's character since wickedness takes many forms.

[39] (③) However, the expression of an idea is protected by copyright, and people who infringe on that copyright can be taken to court and prosecuted.

[43] Felix, the high schooler, had to take online classes in his room.

typical

#130 빈도 5 설명 잠금

단어 설명 (뜻/사용법)

샘플북은 단어 설명을 10개까지만 제공합니다.
나머지 설명은 **peshare.com 정식판**에서 이어집니다.

수능 기출 문장

[29] Experimental results derived from a single subject are, therefore, of limited value; there is no way to know ⑤ what the subject's responses are typical or atypical of the response of humans as a group.

[38] (①) However, you might not get a more detailed sense of the particular sorts of way in which Maddy is bad, her typical character traits, and the like, since people can be bad in many ways.

[38] (②) In contrast, if I say that Maddy is wicked, then you get more of a sense of her typical actions and attitudes to others.

[38] (⑤) In addition, and again assuming typical linguistic conventions, you should also get a sense that I am disapproving of Maddy, or saying that you should disapprove of her, or similar, assuming that we are still discussing her moral character.

[38] Additionally, you will probably infer that I am disapproving of Maddy, or saying that I think you should disapprove of her, or similar, given typical linguistic conventions and assuming I am sincere.

war

#131 빈도 5 설명 잠금

단어 설명 (뜻/사용법)

샘플북은 단어 설명을 10개까지만 제공합니다.
나머지 설명은 **peshare.com 정식판**에서 이어집니다.

수능 기출 문장

[36] History does not know of acts of war without eventual attribution.

[36] In the real world, war's larger purpose is always a political purpose.

[36] The objective of battle, to "throw" the enemy and to make him defenseless, may temporarily blind commanders and even strategists to the larger purpose of war.

[36] This insight was famously captured by Clausewitz's most famous phrase, "War is a mere continuation of politics by other means."

[36] War is never an isolated act, nor is it ever only one decision.

while

#132 빈도 5 설명 잠금

단어 설명 (뜻/사용법)

샘플북은 단어 설명을 10개까지만 제공합니다.
나머지 설명은 **peshare.com 정식판**에서 이어집니다.

수능 기출 문장

[33] High-activity synaptic connections are stabilized and strengthened, while connections with relatively low use are weakened and eventually pruned.

[37] And this has direct repercussions at the individual level: households can reduce the cost of electricity and gas bills, and improve their health and comfort, while companies can increase their competitiveness and their productivity.

[39] (④) This means, for example, that while there are numerous smartphones all with similar functionality, this does not represent an infringement of copyright as the idea has been expressed in different ways and it is the expression that has been copyrighted.

[40] The conception of political power as a coercive force, while it may be a Western fixation, is not a universal.

[43] While checking on his family, Sean interfered in their business as if it was his own.

win

#133 빈도 5 설명 잠금

단어 설명 (뜻/사용법)

샘플북은 단어 설명을 10개까지만 제공합니다.
나머지 설명은 **peshare.com 정식판**에서 이어집니다.

수능 기출 문장

[19] And the way to win is to figure out who you are and do your best.”

[19] When I learned that Linda had won, I was deeply troubled and unhappy.

[19] “Life is about winning, not necessarily about winning against others but winning at being you.

would

#134 빈도 5 설명 잠금

단어 설명 (뜻/사용법)

샘플북은 단어 설명을 10개까지만 제공합니다.
나머지 설명은 **peshare.com 정식판**에서 이어집니다.

수능 기출 문장

[22] These critics would listen to them well before the general public could and preview them for the rest of the world in their reviews.

[32] A rational strategy would therefore sometimes be to avoid similar members of one's species.

[40] The idea of 'control' would be a bothersome one for many peoples, as for instance among many native peoples of Amazonia where all members of a community are fond of their personal autonomy and notably allergic to any obvious expression of control or coercion.

[41] The trajectory would show a lot of twists and turns, and would be very irregular and complicated.

area

#135 빈도 4 설명 잠금

단어 설명 (뜻/사용법)

샘플북은 단어 설명을 10개까지만 제공합니다.
나머지 설명은 **peshare.com 정식판**에서 이어집니다.

수능 기출 문장

[20] Even in areas where we could, it won't necessarily be worth the effort.

[20] We can become experts in some areas, like speaking a language or knowing our favorite foods, simply by living our lives, but in many other domains expertise requires considerable training and effort.

[23] When we divide up the machine and human components of a task in this way, we fail to take advantage of human strengths and capabilities but instead rely upon areas where we are genetically, biologically unsuited.

[43] In this area, heavy snow in winter was not uncommon.

ask

#136 빈도 4 설명 잠금

단어 설명 (뜻/사용법)

샘플북은 단어 설명을 10개까지만 제공합니다.
나머지 설명은 **peshare.com 정식판**에서 이어집니다.

수능 기출 문장

[21] But to ask for any change in human behaviour — whether it be to cut down on consumption, alter lifestyles or decrease population growth — is seen as a violation of human rights.

[24] Ask a friend to cup his hand, palm face up, and close his eyes.

[24] Place a small ordinary object in his palm — a ring, an eraser, anything will do — and ask him to identify it without moving any part of his hand.

[43] Right then, Mom asked loudly from the kitchen, “What are you doing, Felix?”

assume

#137 빈도 4 설명 잠금

단어 설명 (뜻/사용법)

샘플북은 단어 설명을 10개까지만 제공합니다.
나머지 설명은 **peshare.com 정식판**에서 이어집니다.

수능 기출 문장

[33] The latest developmental neuroscience research has shown that the brain is much more malleable throughout life than previously assumed; it develops in response to its own processes, to its immediate and distant "environments," and to its past and current situations.

[38] (⑤) In addition, and again assuming typical linguistic conventions, you should also get a sense that I am disapproving of Maddy, or saying that you should disapprove of her, or similar, assuming that we are still discussing her moral character.

[38] Additionally, you will probably infer that I am disapproving of Maddy, or saying that I think you should disapprove of her, or similar, given typical linguistic conventions and assuming I am sincere.

between

#138 빈도 4 설명 잠금

단어 설명 (뜻/사용법)

샘플북은 단어 설명을 10개까지만 제공합니다.
나머지 설명은 **peshare.com 정식판**에서 이어집니다.

수능 기출 문장

[21] It's time we changed our thinking so that there is no difference between the rights of humans and the rights of the rest of the environment.

[24] There's a direct analogy between the fovea at the center of your retina and your fingertips, both of which have high acuity.

[40] From a cross-cultural perspective the equation between public leadership and dominance is questionable.

[41] Put more generally, the parable of the ant illustrates that there is no necessary correlation between the complexity of an observed behavior and the complexity of the mechanism that produces it.

carry

#139 빈도 4 설명 잠금

단어 설명 (뜻/사용법)

샘플북은 단어 설명을 10개까지만 제공합니다.
나머지 설명은 **peshare.com 정식판**에서 이어집니다.

수능 기출 문장

[20] Developing expertise carries costs of its own.

[20] The expertise that we work hard to acquire in one domain will carry over only imperfectly to related ones, and not at all to unrelated ones.

[24] You can carry out an experiment to see for yourself.

[32] However, the carrying capacity of a given environment _____.

coercion

#140 빈도 4 설명 잠금

단어 설명 (뜻/사용법)

샘플북은 단어 설명을 10개까지만 제공합니다.
나머지 설명은 **peshare.com 정식판**에서 이어집니다.

수능 기출 문장

[40] * coercion : 강제 ** autonomy: 자율 *** anthropological: 인류학의.

[40] Does it indicate coercion ?

[40] If many peoples do not view political power as a coercive force, nor as the most valued domain, then the leap from 'the political' to 'domination' (as coercion), and from there to 'domination of women', is a shaky one.

[40] The idea of 'control' would be a bothersome one for many peoples, as for instance among many native peoples of Amazonia where all members of a community are fond of their personal autonomy and notably allergic to any obvious expression of control or coercion .

control

#141 빈도 4 설명 잠금

단어 설명 (뜻/사용법)

샘플북은 단어 설명을 10개까지만 제공합니다.
나머지 설명은 **peshare.com 정식판**에서 이어집니다.

수능 기출 문장

[21] The proverb is about power, control and law making.

[40] Or control over 'the most valued'?

[40] The idea of 'control' would be a bothersome one for many peoples, as for instance among many native peoples of Amazonia where all members of a community are fond of their personal autonomy and notably allergic to any obvious expression of control or coercion.

develop

#142 빈도 4 설명 잠금

단어 설명 (뜻/사용법)

샘플북은 단어 설명을 10개까지만 제공합니다.
나머지 설명은 **peshare.com 정식판**에서 이어집니다.

수능 기출 문장

[26] Later in his career, Knight developed his theories of freedom, democracy, and ethics.

[33] Thanks to newly developed neuroimaging technology, we now have access to the specific brain changes that occur during learning.

[33] The latest developmental neuroscience research has shown that the brain is much more malleable throughout life than previously assumed; it develops in response to its own processes, to its immediate and distant “environments,” and to its past and current situations.

[39] (⑤) Copyright is free and is automatically invested in the author, for instance, the writer of a book or a programmer who develops a program, unless they sign the copyright over to someone else.

during

#143 빈도 4 설명 잠금

단어 설명 (뜻/사용법)

샘플북은 단어 설명을 10개까지만 제공합니다.
나머지 설명은 **peshare.com 정식판**에서 이어집니다.

수능 기출 문장

[18] Just drop off the items there during usual library hours from December 4 to 23.

[33] Thanks to newly developed neuroimaging technology, we now have access to the specific brain changes that occur during learning.

[36] A violent act and its larger political intention must also be attributed to one side at some point during the confrontation.

[36] And one side's will has to be transmitted to the enemy at some point during the confrontation (it does not have to be publicly communicated).

economic

#144 빈도 4 설명 잠금

단어 설명 (뜻/사용법)

샘플북은 단어 설명을 10개까지만 제공합니다.
나머지 설명은 **peshare.com 정식판**에서 이어집니다.

수능 기출 문장

[26] He also wrote a brief introduction to economics entitled The Economic Organization, which became a classic of microeconomic theory.

[26] Knight is known as the author of the book Risk, Uncertainty and Profit, a study of the role of the entrepreneur in economic life.

[31] The discovery of administrative tablets from the temple complexes at Uruk suggests that token use and consequently writing evolved as a tool of centralized economic governance.

[37] This is a fundamental requirement for energy efficiency investment from an economic perspective.

effect

#145 빈도 4 설명 잠금

단어 설명 (뜻/사용법)

샘플북은 단어 설명을 10개까지만 제공합니다.
나머지 설명은 **peshare.com 정식판**에서 이어집니다.

수능 기출 문장

[30] * bandwagon effect : 편승 효과

[30] How the bandwagon effect occurs is demonstrated by the history of measurements of the speed of light.

[37] For instance, at the aggregate level, improving the level of national energy efficiency has positive effects on macroeconomic issues such as energy dependence, climate change, health, national competitiveness and reducing fuel poverty.

[37] There are significant externalities to take into account and there are also macroeconomic effects .

efficiency

#146 빈도 4 설명 잠금

단어 설명 (뜻/사용법)

샘플북은 단어 설명을 10개까지만 제공합니다.
나머지 설명은 **peshare.com 정식판**에서 이어집니다.

수능 기출 문장

[37] Experts have identified a large number of measures that promote energy efficiency.

[37] Finally, the market for energy efficiency could contribute to the economy through job and firms creation.

[37] For instance, at the aggregate level, improving the level of national energy efficiency has positive effects on macroeconomic issues such as energy dependence, climate change, health, national competitiveness and reducing fuel poverty.

[37] This is a fundamental requirement for energy efficiency investment from an economic perspective.

expect

#147 빈도 4 설명 잠금

단어 설명 (뜻/사용법)

샘플북은 단어 설명을 10개까지만 제공합니다.
나머지 설명은 **peshare.com 정식판**에서 이어집니다.

수능 기출 문장

[23] We expect people to monitor machines, which means keeping alert for long periods, something we are bad at.

[30] If a result fit what they expected, they kept it.

[30] It probably happened because over time, experimenters subconsciously adjusted their results to ③ match what they expected to find.

[30] The pattern only changed when someone ⑤ lacked the courage to report what was actually measured instead of what was expected.

expression

#148 빈도 4 설명 잠금

단어 설명 (뜻/사용법)

샘플북은 단어 설명을 10개까지만 제공합니다.
나머지 설명은 **peshare.com 정식판**에서 이어집니다.

수능 기출 문장

[39] (③) However, the expression of an idea is protected by copyright, and people who infringe on that copyright can be taken to court and prosecuted.

[39] (④) This means, for example, that while there are numerous smartphones all with similar functionality, this does not represent an infringement of copyright as the idea has been expressed in different ways and it is the expression that has been copyrighted.

[39] Note that copyright covers the expression of an idea and not the idea itself.

[40] The idea of 'control' would be a bothersome one for many peoples, as for instance among many native peoples of Amazonia where all members of a community are fond of their personal autonomy and notably allergic to any obvious expression of control or coercion.

find

#149 빈도 4 설명 잠금

단어 설명 (뜻/사용법)

샘플북은 단어 설명을 10개까지만 제공합니다.
나머지 설명은 **peshare.com 정식판**에서 이어집니다.

수능 기출 문장

[30] However, from 1870 to 1900, all the experiments found speeds that were too high.

[30] It probably happened because over time, experimenters subconsciously adjusted their results to ③ match what they expected to find.

[30] Then, from 1900 to 1950, the ② opposite happened — all the experiments found speeds that were too low!

[32] Assessing the survivability of an environment can be risky (if an environment turns out to be deadly, for instance, it might be too late by the time you found out), so humans have evolved the desire to associate with similar individuals as a way to perform this function efficiently.

get

#150 빈도 4 설명 잠금

단어 설명 (뜻/사용법)

샘플북은 단어 설명을 10개까지만 제공합니다.
나머지 설명은 **peshare.com 정식판**에서 이어집니다.

수능 기출 문장

[38] (①) However, you might not get a more detailed sense of the particular sorts of way in which Maddy is bad, her typical character traits, and the like, since people can be bad in many ways.

[38] (②) In contrast, if I say that Maddy is wicked, then you get more of a sense of her typical actions and attitudes to others.

[38] (⑤) In addition, and again assuming typical linguistic conventions, you should also get a sense that I am disapproving of Maddy, or saying that you should disapprove of her, or similar, assuming that we are still discussing her moral character.

[43] Felix was pleased to get rid of the policeman, and now he could concentrate on the lesson, at least till Sean came back.

hand

#151 빈도 4 설명 잠금

단어 설명 (뜻/사용법)

샘플북은 단어 설명을 10개까지만 제공합니다.
나머지 설명은 **peshare.com 정식판**에서 이어집니다.

수능 기출 문장

[19] My hands were steady now.

[22] Prior to file-sharing services, music albums landed exclusively in the hands of music critics before their release.

[24] Ask a friend to cup his hand, palm face up, and close his eyes.

[24] Place a small ordinary object in his palm — a ring, an eraser, anything will do — and ask him to identify it without moving any part of his hand.

individual

#152 빈도 4 설명 잠금

단어 설명 (뜻/사용법)

샘플북은 단어 설명을 10개까지만 제공합니다.
나머지 설명은 **peshare.com 정식판**에서 이어집니다.

수능 기출 문장

[31] Given the lack of archaeological evidence from Uruk-period domestic sites, it is not clear whether individuals also used the system for _____.

[32] Assessing the survivability of an environment can be risky (if an environment turns out to be deadly, for instance, it might be too late by the time you found out), so humans have evolved the desire to associate with similar individuals as a way to perform this function efficiently.

[32] If resources are very limited, the individuals who live in a particular place cannot all do the exact same thing (for example, if there are few trees, people cannot all live in tree houses, or if mangoes are in short supply, people cannot all live solely on a diet of mangoes).

[37] And this has direct repercussions at the individual level: households can reduce the cost of electricity and gas bills, and improve their health and comfort, while companies can increase their competitiveness and their productivity.

instead

#153 빈도 4 설명 잠금

단어 설명 (뜻/사용법)

샘플북은 단어 설명을 10개까지만 제공합니다.
나머지 설명은 **peshare.com 정식판**에서 이어집니다.

수능 기출 문장

[19] Instead, I should focus on myself and my own improvement.

[22] Thus, instead of music reviews guiding popular opinion toward art (as they did in preinternet times), music reviews began to reflect — consciously or subconsciously — public opinion.

[23] When we divide up the machine and human components of a task in this way, we fail to take advantage of human strengths and capabilities but instead rely upon areas where we are genetically, biologically unsuited.

[30] The pattern only changed when someone ⑤ lacked the courage to report what was actually measured instead of what was expected.

level

#154 빈도 4 설명 잠금

단어 설명 (뜻/사용법)

샘플북은 단어 설명을 10개까지만 제공합니다.
나머지 설명은 **peshare.com 정식판**에서 이어집니다.

수능 기출 문장

[34] Personal computers have reached a similar level of familiarity for a great many users, but certainly not for all.

[37] And this has direct repercussions at the individual level: households can reduce the cost of electricity and gas bills, and improve their health and comfort, while companies can increase their competitiveness and their productivity.

[37] For instance, at the aggregate level, improving the level of national energy efficiency has positive effects on macroeconomic issues such as energy dependence, climate change, health, national competitiveness and reducing fuel poverty.

like

#155 빈도 4 설명 잠금

단어 설명 (뜻/사용법)

샘플북은 단어 설명을 10개까지만 제공합니다.
나머지 설명은 **peshare.com 정식판**에서 이어집니다.

수능 기출 문장

[18] The donated food should be non-perishable like canned meats and canned fruits.

[20] We can become experts in some areas, like speaking a language or knowing our favorite foods, simply by living our lives, but in many other domains expertise requires considerable training and effort.

[23] This ends up requiring people to behave in machine-like fashion, in ways that differ from human capabilities.

[38] (①) However, you might not get a more detailed sense of the particular sorts of way in which Maddy is bad, her typical character traits, and the like, since people can be bad in many ways.

mechanism

#156 빈도 4 설명 잠금

단어 설명 (뜻/사용법)

샘플북은 단어 설명을 10개까지만 제공합니다.
나머지 설명은 **peshare.com 정식판**에서 이어집니다.

수능 기출 문장

[34] Few people give a second thought to the use of a ball-point pen although the mechanisms involved vary — some use a twist mechanism and some use a push button on top, and there are other variations as well.

[41] One could then suppose that the ant had equally complicated internal navigational abilities, and work out what these were likely to be by analyzing the trajectory to infer the rules and mechanisms that could produce such a complex navigational path.

[41] Put more generally, the parable of the ant illustrates that there is no necessary correlation between the complexity of an observed behavior and the complexity of the mechanism that produces it.

move

#157 빈도 4 설명 잠금

단어 설명 (뜻/사용법)

샘플북은 단어 설명을 10개까지만 제공합니다.
나머지 설명은 **peshare.com 정식판**에서 이어집니다.

수능 기출 문장

[24] By allowing the fingers to move, you've added time to the sensory perception of touch.

[24] Place a small ordinary object in his palm — a ring, an eraser, anything will do — and ask him to identify it without moving any part of his hand.

[24] Then tell him to keep his eyes closed and move his fingers over the object.

[41] Imagine an ant walking along a beach, and visualize tracking the trajectory of the ant as it moves.

must

#158 빈도 4 설명 잠금

단어 설명 (뜻/사용법)

샘플북은 단어 설명을 10개까지만 제공합니다.
나머지 설명은 **peshare.com 정식판**에서 이어집니다.

수능 기출 문장

[29] Subjects must give their informed, written consent, and experimenters must submit their proposed experiments to thorough examination by overseeing bodies.

[31] As cuneiform script became more abstract, literacy must have become increasingly important to ensure one understood what he or she had agreed to.

[36] A violent act and its larger political intention must also be attributed to one side at some point during the confrontation.

network

#159 빈도 4 설명 잠금

단어 설명 (뜻/사용법)

샘플북은 단어 설명을 10개까지만 제공합니다.
나머지 설명은 **peshare.com 정식판**에서 이어집니다.

수능 기출 문장

[22] Once the internet made music easily accessible and allowed even advanced releases to spread through online social networks, availability of new music became democratized, which meant critics no longer had unique access.

[33] Even though all of our brains contain the same basic structures, our neural networks are as unique as our fingerprints.

[33] The brain seeks to create meaning through establishing or refining existing neural networks.

[33] When we learn a new fact or skill, our neurons communicate to form networks of connected information.

now

#160 빈도 4 설명 잠금

단어 설명 (뜻/사용법)

샘플북은 단어 설명을 10개까지만 제공합니다.
나머지 설명은 **peshare.com 정식판**에서 이어집니다.

수능 기출 문장

[19] My hands were steady now.

[22] The result was that critics now could access the opinions of the masses on a particular album before writing their reviews.

[33] Thanks to newly developed neuroimaging technology, we now have access to the specific brain changes that occur during learning.

[43] Felix was pleased to get rid of the policeman, and now he could concentrate on the lesson, at least till Sean came back.

Organization

#161 빈도 4 설명 잠금

단어 설명 (뜻/사용법)

샘플북은 단어 설명을 10개까지만 제공합니다.
나머지 설명은 **peshare.com 정식판**에서 이어집니다.

수능 기출 문장

[26] He also wrote a brief introduction to economics entitled The Economic Organization, which became a classic of microeconomic theory.

[35] Humor reframes potentially divisive events into merely "laughable" ones which are put in perspective as subservient to unifying values held by organization members.

[35] ④ Instances of humor serve to enact bonds among organization members.

[35] ⑤ Understanding the humor may even be required as an informal badge of membership in the organization.

purpose

#162 빈도 4 설명 잠금

단어 설명 (뜻/사용법)

샘플북은 단어 설명을 10개까지만 제공합니다.
나머지 설명은 **peshare.com 정식판**에서 이어집니다.

수능 기출 문장

[34] When the focus shifts from the technology being used to the educational purpose that technology serves, then that technology is becoming a comfortable and trusted element, and can be regarded as being successfully integrated.

[36] In the real world, war's larger purpose is always a political purpose.

[36] The objective of battle, to "throw" the enemy and to make him defenseless, may temporarily blind commanders and even strategists to the larger purpose of war.

review

#163 빈도 4 설명 잠금

단어 설명 (뜻/사용법)

샘플북은 단어 설명을 10개까지만 제공합니다.
나머지 설명은 **peshare.com 정식판**에서 이어집니다.

수능 기출 문장

[22] The result was that critics now could access the opinions of the masses on a particular album before writing their reviews.

[22] These critics would listen to them well before the general public could and preview them for the rest of the world in their reviews.

[22] Thus, instead of music reviews guiding popular opinion toward art (as they did in preinternet times), music reviews began to reflect — consciously or subconsciously — public opinion.

right

#164 빈도 4 설명 잠금

단어 설명 (뜻/사용법)

샘플북은 단어 설명을 10개까지만 제공합니다.
나머지 설명은 **peshare.com 정식판**에서 이어집니다.

수능 기출 문장

[19] He was absolutely right.

[43] Right then, Mom asked loudly from the kitchen, “What are you doing, Felix?”

[43] Sean ran to the kitchen right away.

[43] “All right.

rights

#165 빈도 4 설명 잠금

단어 설명 (뜻/사용법)

샘플북은 단어 설명을 10개까지만 제공합니다.
나머지 설명은 **peshare.com 정식판**에서 이어집니다.

수능 기출 문장

[21] But at some point human rights become ‘wrongs’.

[21] But to ask for any change in human behaviour — whether it be to cut down on consumption, alter lifestyles or decrease population growth — is seen as a violation of human rights.

[21] It’s time we changed our thinking so that there is no difference between the rights of humans and the rights of the rest of the environment.

since

#166 빈도 4 설명 잠금

단어 설명 (뜻/사용법)

샘플북은 단어 설명을 10개까지만 제공합니다.
나머지 설명은 **peshare.com 정식판**에서 이어집니다.

수능 기출 문장

[35] ② Shared events that cause laughter can indicate a sense of belonging since "you had to be there" to see the humor in them, and non-members were not and do not.

[35] ③ Since humor can easily capture people's attention, commercials tend to contain humorous elements, such as funny faces and gestures.

[38] (①) However, you might not get a more detailed sense of the particular sorts of way in which Maddy is bad, her typical character traits, and the like, since people can be bad in many ways.

[38] I have still not exactly pinpointed Maddy's character since wickedness takes many forms.

so

#167 빈도 4 설명 잠금

단어 설명 (뜻/사용법)

샘플북은 단어 설명을 10개까지만 제공합니다.
나머지 설명은 **peshare.com 정식판**에서 이어집니다.

수능 기출 문장

[20] In the end, as much as we may want to become experts on everything in our lives, there simply isn't enough time to do so.

[21] It's time we changed our thinking so that there is no difference between the rights of humans and the rights of the rest of the environment.

[32] Assessing the survivability of an environment can be risky (if an environment turns out to be deadly, for instance, it might be too late by the time you found out), so humans have evolved the desire to associate with similar individuals as a way to perform this function efficiently.

[32] This is especially useful to a species that lives in so many different sorts of environments.

social

#168 빈도 4 설명 잠금

단어 설명 (뜻/사용법)

샘플북은 단어 설명을 10개까지만 제공합니다.
나머지 설명은 **peshare.com 정식판**에서 이어집니다.

수능 기출 문장

[22] Once the internet made music easily accessible and allowed even advanced releases to spread through online social networks, availability of new music became democratized, which meant critics no longer had unique access.

[22] Social media services also enabled people to publicize their views on new songs, list their new favorite bands in their social media bios, and argue over new music endlessly on message boards.

[26] But Knight was much more than an economist; he was also a social philosopher.

study

#169 빈도 4 설명 잠금

단어 설명 (뜻/사용법)

샘플북은 단어 설명을 10개까지만 제공합니다.
나머지 설명은 **peshare.com 정식판**에서 이어집니다.

수능 기출 문장

[26] Knight is known as the author of the book Risk, Uncertainty and Profit, a study of the role of the entrepreneur in economic life.

[43] Felix was studying science using a video posted on the school web site.

[43] Sean secretly looked inside his brother's room from the door, and shouted toward the kitchen where Mom was working, "Mom, Felix isn't studying.

[43] This time, the playful and curious boy was interested in his brother Felix, who committed himself to studying no matter where he was.

subject

#170 빈도 4 설명 잠금

단어 설명 (뜻/사용법)

샘플북은 단어 설명을 10개까지만 제공합니다.
나머지 설명은 **peshare.com 정식판**에서 이어집니다.

수능 기출 문장

[29] Experimental results derived from a single subject are, therefore, of limited value; there is no way to know ⑤ what the subject's responses are typical or atypical of the response of humans as a group.

[29] Regulations covering scientific experiments on human subjects are strict.

[29] Subjects must give their informed, written consent, and experimenters must submit their proposed experiments to thorough examination by overseeing bodies.

through

#171 빈도 4 설명 잠금

단어 설명 (뜻/사용법)

샘플북은 단어 설명을 10개까지만 제공합니다.
나머지 설명은 **peshare.com 정식판**에서 이어집니다.

수능 기출 문장

[22] Once the internet made music easily accessible and allowed even advanced releases to spread through online social networks, availability of new music became democratized, which meant critics no longer had unique access.

[33] The brain seeks to create meaning through establishing or refining existing neural networks.

[37] Finally, the market for energy efficiency could contribute to the economy through job and firms creation.

[40] It is _____ to understand political power in other cultures through our own notion of it because ideas of political power are not _____ across cultures.

too

#172 빈도 4 설명 잠금

단어 설명 (뜻/사용법)

샘플북은 단어 설명을 10개까지만 제공합니다.
나머지 설명은 **peshare.com 정식판**에서 이어집니다.

수능 기출 문장

[30] However, from 1870 to 1900, all the experiments found speeds that were too high.

[30] Then, from 1900 to 1950, the ② opposite happened — all the experiments found speeds that were too low!

[32] Assessing the survivability of an environment can be risky (if an environment turns out to be deadly, for instance, it might be too late by the time you found out), so humans have evolved the desire to associate with similar individuals as a way to perform this function efficiently.

[43] Today too, because of the heavy snow, Mom was doing her office work at the kitchen table.

touch

#173 빈도 4 설명 잠금

단어 설명 (뜻/사용법)

샘플북은 단어 설명을 10개까지만 제공합니다.
나머지 설명은 **peshare.com 정식판**에서 이어집니다.

수능 기출 문장

[24] By allowing the fingers to move, you've added time to the sensory perception of touch.

[24] People don't usually think of touch as a temporal phenomenon, but it is every bit as time-based as it is spatial.

[24] Your ability to make complex use of touch, such as buttoning your shirt or unlocking your front door in the dark, depends on continuous time-varying patterns of touch sensation.

understand

#174 빈도 4 설명 잠금

단어 설명 (뜻/사용법)

샘플북은 단어 설명을 10개까지만 제공합니다.
나머지 설명은 **peshare.com 정식판**에서 이어집니다.

수능 기출 문장

[31] As cuneiform script became more abstract, literacy must have become increasingly important to ensure one understood what he or she had agreed to.

[35] ⑤ Understanding the humor may even be required as an informal badge of membership in the organization.

[39] (②) This is well known and understood.

[40] It is _____ to understand political power in other cultures through our own notion of it because ideas of political power are not _____ across cultures.

University

#175 빈도 4 설명 잠금

단어 설명 (뜻/사용법)

샘플북은 단어 설명을 10개까지만 제공합니다.
나머지 설명은 **peshare.com 정식판**에서 이어집니다.

수능 기출 문장

[26] in 1916 at Cornell University, Knight taught at Cornell, the University of Iowa, and the University of Chicago.

[26] Knight spent most of his career at the University of Chicago.

user

#176 빈도 4 설명 잠금

단어 설명 (뜻/사용법)

샘플북은 단어 설명을 10개까지만 제공합니다.
나머지 설명은 **peshare.com 정식판**에서 이어집니다.

수능 기출 문장

[34] As long as _____ in promoting learning, instruction, or performance, then one ought not to conclude that the technology has been successfully integrated — at least for that user.

[34] New and emerging technologies often introduce both fascination and frustration with users.

[34] Personal computers have reached a similar level of familiarity for a great many users, but certainly not for all.

[34] Successful integration of an educational technology is marked by that technology being regarded by users as an unobtrusive facilitator of learning, instruction, or performance.

write

#177 빈도 4 설명 잠금

단어 설명 (뜻/사용법)

샘플북은 단어 설명을 10개까지만 제공합니다.
나머지 설명은 **peshare.com 정식판**에서 이어집니다.

수능 기출 문장

[22] The result was that critics now could access the opinions of the masses on a particular album before writing their reviews.

[26] He also wrote a brief introduction to economics entitled The Economic Organization, which became a classic of microeconomic theory.

[29] Subjects must give their informed, written consent, and experimenters must submit their proposed experiments to thorough examination by overseeing bodies.

[31] The discovery of administrative tablets from the temple complexes at Uruk suggests that token use and consequently writing evolved as a tool of centralized economic governance.

ability

#178 빈도 3 설명 잠금

단어 설명 (뜻/사용법)

샘플북은 단어 설명을 10개까지만 제공합니다.
나머지 설명은 **peshare.com 정식판**에서 이어집니다.

수능 기출 문장

[24] Your ability to make complex use of touch, such as buttoning your shirt or unlocking your front door in the dark, depends on continuous time-varying patterns of touch sensation.

[41] One could then suppose that the ant had equally complicated internal navigational abilities, and work out what these were likely to be by analyzing the trajectory to infer the rules and mechanisms that could produce such a complex navigational path.

[41] Our irresistible tendency to see things in human terms — that we are often mistaken in attributing complex human motives and processing abilities to other species — does not mean that an animal's behavior is not, in fact, complex.

access

#179 빈도 3 설명 잠금

단어 설명 (뜻/사용법)

샘플북은 단어 설명을 10개까지만 제공합니다.
나머지 설명은 **peshare.com 정식판**에서 이어집니다.

수능 기출 문장

[22] Once the internet made music easily accessible and allowed even advanced releases to spread through online social networks, availability of new music became democratized, which meant critics no longer had unique access.

[22] The result was that critics now could access the opinions of the masses on a particular album before writing their reviews.

[33] Thanks to newly developed neuroimaging technology, we now have access to the specific brain changes that occur during learning.

act

#180 빈도 3 설명 잠금

단어 설명 (뜻/사용법)

샘플북은 단어 설명을 10개까지만 제공합니다.
나머지 설명은 **peshare.com 정식판**에서 이어집니다.

수능 기출 문장

[36] A violent act and its larger political intention must also be attributed to one side at some point during the confrontation.

[36] History does not know of acts of war without eventual attribution.

[36] War is never an isolated act, nor is it ever only one decision.

again

#181 빈도 3 설명 잠금

단어 설명 (뜻/사용법)

샘플북은 단어 설명을 10개까지만 제공합니다.
나머지 설명은 **peshare.com 정식판**에서 이어집니다.

수능 기출 문장

[19] Once again, I had lost the piano contest to my friend.

[23] We require people to do repeated operations with the extreme precision and accuracy required by machines, again something we are not good at.

[38] (⑤) In addition, and again assuming typical linguistic conventions, you should also get a sense that I am disapproving of Maddy, or saying that you should disapprove of her, or similar, assuming that we are still discussing her moral character.

allow

#182 빈도 3 설명 잠금

단어 설명 (뜻/사용법)

샘플북은 단어 설명을 10개까지만 제공합니다.
나머지 설명은 **peshare.com 정식판**에서 이어집니다.

수능 기출 문장

[22] Once the internet made music easily accessible and allowed even advanced releases to spread through online social networks, availability of new music became democratized, which meant critics no longer had unique access.

[24] By allowing the fingers to move, you've added time to the sensory perception of touch.

[33] Using this knowledge or skill results in structural changes to allow similar future impulses to travel more quickly and efficiently than others.

always

#183 빈도 3 설명 잠금

단어 설명 (뜻/사용법)

샘플북은 단어 설명을 10개까지만 제공합니다.
나머지 설명은 **peshare.com 정식판**에서 이어집니다.

수능 기출 문장

[21] There is an African proverb that says, 'Till the lions have their historians, tales of hunting will always glorify the hunter'.

[30] This kind of error, where results are always on one side of the real value, is called "bias."

[36] In the real world, war's larger purpose is always a political purpose.

among

#184 빈도 3 설명 잠금

단어 설명 (뜻/사용법)

샘플북은 단어 설명을 10개까지만 제공합니다.
나머지 설명은 **peshare.com 정식판**에서 이어집니다.

수능 기출 문장

[25] ② Among the six countries, the UK owned the largest online share of retail sales with 19.7% in 2019.

[35] ④ Instances of humor serve to enact bonds among organization members.

[40] The idea of ‘control’ would be a bothersome one for many peoples, as for instance among many native peoples of Amazonia where all members of a community are fond of their personal autonomy and notably allergic to any obvious expression of control or coercion.

any

#185 빈도 3 설명 잠금

단어 설명 (뜻/사용법)

샘플북은 단어 설명을 10개까지만 제공합니다.
나머지 설명은 **peshare.com 정식판**에서 이어집니다.

수능 기출 문장

[21] But to ask for any change in human behaviour — whether it be to cut down on consumption, alter lifestyles or decrease population growth — is seen as a violation of human rights.

[24] Place a small ordinary object in his palm — a ring, an eraser, anything will do — and ask him to identify it without moving any part of his hand.

[40] The idea of ‘control’ would be a bothersome one for many peoples, as for instance among many native peoples of Amazonia where all members of a community are fond of their personal autonomy and notably allergic to any obvious expression of control or coercion.

before

#186 빈도 3 설명 잠금

단어 설명 (뜻/사용법)

샘플북은 단어 설명을 10개까지만 제공합니다.
나머지 설명은 **peshare.com 정식판**에서 이어집니다.

수능 기출 문장

[22] Prior to file-sharing services, music albums landed exclusively in the hands of music critics before their release.

[22] The result was that critics now could access the opinions of the masses on a particular album before writing their reviews.

[22] These critics would listen to them well before the general public could and preview them for the rest of the world in their reviews.

behavior

#187 빈도 3 설명 잠금

단어 설명 (뜻/사용법)

샘플북은 단어 설명을 10개까지만 제공합니다.
나머지 설명은 **peshare.com 정식판**에서 이어집니다.

수능 기출 문장

[41] Our irresistible tendency to see things in human terms — that we are often mistaken in attributing complex human motives and processing abilities to other species — does not mean that an animal's behavior is not, in fact, complex.

[41] Put more generally, the parable of the ant illustrates that there is no necessary correlation between the complexity of an observed behavior and the complexity of the mechanism that produces it.

[41] Rather, it means that the complexity of the animal's behavior is not purely a product of its internal complexity.

campus

#188 빈도 3 설명 잠금

단어 설명 (뜻/사용법)

샘플북은 단어 설명을 10개까지만 제공합니다.
나머지 설명은 **peshare.com 정식판**에서 이어집니다.

수능 기출 문장

[18] As some of you already know, we are starting the campus food drive.

[18] Many blessings, Joanna at Campus Food Bank

[18] Our donation booths are located in the lobbies of the campus libraries.

character

#189 빈도 3 설명 잠금

단어 설명 (뜻/사용법)

샘플북은 단어 설명을 10개까지만 제공합니다.
나머지 설명은 **peshare.com 정식판**에서 이어집니다.

수능 기출 문장

[38] (①) However, you might not get a more detailed sense of the particular sorts of way in which Maddy is bad, her typical character traits, and the like, since people can be bad in many ways.

[38] (⑤) In addition, and again assuming typical linguistic conventions, you should also get a sense that I am disapproving of Maddy, or saying that you should disapprove of her, or similar, assuming that we are still discussing her moral character.

[38] I have still not exactly pinpointed Maddy's character since wickedness takes many forms.

Chicago

#190 빈도 3 설명 잠금

단어 설명 (뜻/사용법)

샘플북은 단어 설명을 10개까지만 제공합니다.
나머지 설명은 **peshare.com 정식판**에서 이어집니다.

수능 기출 문장

[26] in 1916 at Cornell University, Knight taught at Cornell, the University of Iowa, and the University of Chicago.

[26] Knight spent most of his career at the University of Chicago.

[26] Some of his students at Chicago later received the Nobel Prize.

clear

#191 빈도 3 설명 잠금

단어 설명 (뜻/사용법)

샘플북은 단어 설명을 10개까지만 제공합니다.
나머지 설명은 **peshare.com 정식판**에서 이어집니다.

수능 기출 문장

[20] It's clear that we should concentrate our own expertise on those domains of choice that are most common and/or important to our lives, and those we actively enjoy learning about and choosing from.

[31] For that matter, it is not clear how widespread literacy was at its beginnings.

[31] Given the lack of archaeological evidence from Uruk-period domestic sites, it is not clear whether individuals also used the system for _____.

clearly

#192 빈도 3 설명 잠금

단어 설명 (뜻/사용법)

샘플북은 단어 설명을 10개까지만 제공합니다.
나머지 설명은 **peshare.com 정식판**에서 이어집니다.

수능 기출 문장

[36] That intention has to be clearly expressed.

[41] Herbert Simon's "parable of the ant" makes this point very clearly.

[43] Felix's room was located next to the kitchen, and he could hear Mom clearly.

create

#193 빈도 3 설명 잠금

단어 설명 (뜻/사용법)

샘플북은 단어 설명을 10개까지만 제공합니다.
나머지 설명은 **peshare.com 정식판**에서 이어집니다.

수능 기출 문장

[33] The brain seeks to create meaning through establishing or refining existing neural networks.

[39] This includes the use of previous designs that they know work — both designs that they have created themselves and those that others have created.

design

#194 빈도 3 설명 잠금

단어 설명 (뜻/사용법)

샘플북은 단어 설명을 10개까지만 제공합니다.
나머지 설명은 **peshare.com 정식판**에서 이어집니다.

수능 기출 문장

[39] Designers draw on their experience of design when approaching a new project.

[39] This includes the use of previous designs that they know work — both designs that they have created themselves and those that others have created.

down

#195 빈도 3 설명 잠금

단어 설명 (뜻/사용법)

샘플북은 단어 설명을 10개까지만 제공합니다.
나머지 설명은 **peshare.com 정식판**에서 이어집니다.

수능 기출 문장

[19] I had to run out of the concert hall to settle down.

[21] But to ask for any change in human behaviour — whether it be to cut down on consumption, alter lifestyles or decrease population growth — is seen as a violation of human rights.

[43] Sometimes it poured down for hours and hours and piled up very high.

each

#196 빈도 3 설명 잠금

단어 설명 (뜻/사용법)

샘플북은 단어 설명을 10개까지만 제공합니다.
나머지 설명은 **peshare.com 정식판**에서 이어집니다.

수능 기출 문장

[25] The graph above shows the online shares of retail sales for each of six countries in 2012 and in 2019.

[25] ① For each country, its online share of retail sales in 2019 was larger than that in 2012.

[25] ⑤ In the case of Spain and Italy, the online share of retail sales in each country was less than 5.0% both in 2012 and in 2019.

entity

#197 빈도 3 설명 잠금

단어 설명 (뜻/사용법)

샘플북은 단어 설명을 10개까지만 제공합니다.
나머지 설명은 **peshare.com 정식판**에서 이어집니다.

수능 기출 문장

[36] * entity : 실체 ** transcend: 초월하다

[36] To be political, a political entity or a representative of a political entity, whatever its constitutional form, has to have an intention, a will.

event

#198 빈도 3 설명 잠금

단어 설명 (뜻/사용법)

샘플북은 단어 설명을 10개까지만 제공합니다.
나머지 설명은 **peshare.com 정식판**에서 이어집니다.

수능 기출 문장

[35] Humor reframes potentially divisive events into merely “laughable” ones which are put in perspective as subservient to unifying values held by organization members.

[35] Workers are united by laughing at shared events, even ones that may initially spark anger or conflict.

[35] ② Shared events that cause laughter can indicate a sense of belonging since “you had to be there” to see the humor in them, and non-members were not and do not.

expert

#199 빈도 3 설명 잠금

단어 설명 (뜻/사용법)

샘플북은 단어 설명을 10개까지만 제공합니다.
나머지 설명은 **peshare.com 정식판**에서 이어집니다.

수능 기출 문장

[20] In the end, as much as we may want to become experts on everything in our lives, there simply isn't enough time to do so.

[20] We can become experts in some areas, like speaking a language or knowing our favorite foods, simply by living our lives, but in many other domains expertise requires considerable training and effort.

[37] Experts have identified a large number of measures that promote energy efficiency.

force

#200 빈도 3 설명 잠금

단어 설명 (뜻/사용법)

샘플북은 단어 설명을 10개까지만 제공합니다.
나머지 설명은 **peshare.com 정식판**에서 이어집니다.

수능 기출 문장

[36] It transcends the use of force.

[40] If many peoples do not view political power as a coercive force, nor as the most valued domain, then the leap from 'the political' to 'domination' (as coercion), and from there to 'domination of women', is a shaky one.

[40] The conception of political power as a coercive force, while it may be a Western fixation, is not a universal.

form

#201 빈도 3 설명 잠금

단어 설명 (뜻/사용법)

샘플북은 단어 설명을 10개까지만 제공합니다.
나머지 설명은 **peshare.com 정식판**에서 이어집니다.

수능 기출 문장

[33] When we learn a new fact or skill, our neurons communicate to form networks of connected information.

[36] To be political, a political entity or a representative of a political entity, whatever its constitutional form, has to have an intention, a will.

[38] I have still not exactly pinpointed Maddy's character since wickedness takes many forms.

funny

#202 빈도 3 설명 잠금

단어 설명 (뜻/사용법)

샘플북은 단어 설명을 10개까지만 제공합니다.
나머지 설명은 **peshare.com 정식판**에서 이어집니다.

수능 기출 문장

[35] ① One team told repeated stories about a dumpster fire, something that does not seem funny on its face, but the reactions of workers motivated to preserve safety sparked laughter as the stories were shared multiple times by multiple parties in the workplace.

[35] ③ Since humor can easily capture people's attention, commercials tend to contain humorous elements, such as funny faces and gestures.

[43] He's just watching a funny video."

hour

#203 빈도 3 설명 잠금

단어 설명 (뜻/사용법)

샘플북은 단어 설명을 10개까지만 제공합니다.
나머지 설명은 **peshare.com 정식판**에서 이어집니다.

수능 기출 문장

[18] Just drop off the items there during usual library hours from December 4 to 23.

[43] Sometimes it poured down for hours and hours and piled up very high.

how

#204 빈도 3 설명 잠금

단어 설명 (뜻/사용법)

샘플북은 단어 설명을 10개까지만 제공합니다.
나머지 설명은 **peshare.com 정식판**에서 이어집니다.

수능 기출 문장

[18] This is how you participate.

[30] How the bandwagon effect occurs is demonstrated by the history of measurements of the speed of light.

[31] For that matter, it is not clear how widespread literacy was at its beginnings.

identify

#205 빈도 3 설명 잠금

단어 설명 (뜻/사용법)

샘플북은 단어 설명을 10개까지만 제공합니다.
나머지 설명은 **peshare.com 정식판**에서 이어집니다.

수능 기출 문장

[24] He'll most likely identify it at once.

[24] Place a small ordinary object in his palm — a ring, an eraser, anything will do — and ask him to identify it without moving any part of his hand.

[37] Experts have identified a large number of measures that promote energy efficiency.

infer

#206 빈도 3 설명 잠금

단어 설명 (뜻/사용법)

샘플북은 단어 설명을 10개까지만 제공합니다.
나머지 설명은 **peshare.com 정식판**에서 이어집니다.

수능 기출 문장

[38] Additionally, you will probably infer that I am disapproving of Maddy, or saying that I think you should disapprove of her, or similar, given typical linguistic conventions and assuming I am sincere.

[38] Perhaps you infer from my intonation, or the context in which we are talking, that I mean morally bad.

[41] One could then suppose that the ant had equally complicated internal navigational abilities, and work out what these were likely to be by analyzing the trajectory to infer the rules and mechanisms that could produce such a complex navigational path.

intention

#207 빈도 3 설명 잠금

단어 설명 (뜻/사용법)

샘플북은 단어 설명을 10개까지만 제공합니다.
나머지 설명은 **peshare.com 정식판**에서 이어집니다.

수능 기출 문장

[36] A violent act and its larger political intention must also be attributed to one side at some point during the confrontation.

[36] That intention has to be clearly expressed.

[36] To be political, a political entity or a representative of a political entity, whatever its constitutional form, has to have an intention, a will.

involve

#208 빈도 3 설명 잠금

단어 설명 (뜻/사용법)

샘플북은 단어 설명을 10개까지만 제공합니다.
나머지 설명은 **peshare.com 정식판**에서 이어집니다.

수능 기출 문장

[29] One obvious drawback is the danger involved; knowing that it exists ④ does nothing to reduce it.

[29] They can also sidestep most of the ethical issues involved: nobody, presumably, is more aware of an experiment's potential hazards than the scientist who devised ② it.

[34] Few people give a second thought to the use of a ball-point pen although the mechanisms involved vary — some use a twist mechanism and some use a push button on top, and there are other variations as well.

just

#209 빈도 3 설명 잠금

단어 설명 (뜻/사용법)

샘플북은 단어 설명을 10개까지만 제공합니다.
나머지 설명은 **peshare.com 정식판**에서 이어집니다.

수능 기출 문장

[18] Just drop off the items there during usual library hours from December 4 to 23.

[30] They weren't being intentionally dishonest, just ④ influenced by the conventional wisdom.

[43] He's just watching a funny video."

keep

#210 빈도 3 설명 잠금

단어 설명 (뜻/사용법)

샘플북은 단어 설명을 10개까지만 제공합니다.
나머지 설명은 **peshare.com 정식판**에서 이어집니다.

수능 기출 문장

[23] We expect people to monitor machines, which means keeping alert for long periods, something we are bad at.

[24] Then tell him to keep his eyes closed and move his fingers over the object.

[30] If a result fit what they expected, they kept it.

learn

#211 빈도 3 설명 잠금

단어 설명 (뜻/사용법)

샘플북은 단어 설명을 10개까지만 제공합니다.
나머지 설명은 **peshare.com 정식판**에서 이어집니다.

수능 기출 문장

[19] When I learned that Linda had won, I was deeply troubled and unhappy.

[20] It's clear that we should concentrate our own expertise on those domains of choice that are most common and/or important to our lives, and those we actively enjoy learning about and choosing from.

[33] When we learn a new fact or skill, our neurons communicate to form networks of connected information.

learning

#212 빈도 3 설명 잠금

단어 설명 (뜻/사용법)

샘플북은 단어 설명을 10개까지만 제공합니다.
나머지 설명은 **peshare.com 정식판**에서 이어집니다.

수능 기출 문장

[20] It's clear that we should concentrate our own expertise on those domains of choice that are most common and/or important to our lives, and those we actively enjoy learning about and choosing from.

[33] Thanks to newly developed neuroimaging technology, we now have access to the specific brain changes that occur during learning.

[34] As long as _____ in promoting learning, instruction, or performance, then one ought not to conclude that the technology has been successfully integrated — at least for that user.

[34] Successful integration of an educational technology is marked by that technology being regarded by users as an unobtrusive facilitator of learning, instruction, or performance.

limited

#213 빈도 3 설명 잠금

단어 설명 (뜻/사용법)

샘플북은 단어 설명을 10개까지만 제공합니다.
나머지 설명은 **peshare.com 정식판**에서 이어집니다.

수능 기출 문장

[29] A less obvious drawback is the limited range of data that the experiment can generate.

[29] Experimental results derived from a single subject are, therefore, of limited value; there is no way to know ⑤ what the subject's responses are typical or atypical of the response of humans as a group.

[32] If resources are very limited, the individuals who live in a particular place cannot all do the exact same thing (for example, if there are few trees, people cannot all live in tree houses, or if mangoes are in short supply, people cannot all live solely on a diet of mangoes).

long

#214 빈도 3 설명 잠금

단어 설명 (뜻/사용법)

샘플북은 단어 설명을 10개까지만 제공합니다.
나머지 설명은 **peshare.com 정식판**에서 이어집니다.

수능 기출 문장

[23] We expect people to monitor machines, which means keeping alert for long periods, something we are bad at.

[34] As long as _____ in promoting learning, instruction, or performance, then one ought not to conclude that the technology has been successfully integrated — at least for that user.

[40] As Marilyn Strathern has remarked, the notions of 'the political' and 'political personhood' are cultural obsessions of our own, a bias long reflected in anthropological constructs.

measure

#215 빈도 3 설명 잠금

단어 설명 (뜻/사용법)

샘플북은 단어 설명을 10개까지만 제공합니다.
나머지 설명은 **peshare.com 정식판**에서 이어집니다.

수능 기출 문장

[30] Because this speed is the basis of the theory of relativity, it's one of the most frequently and carefully measured ① quantities in science.

[30] The pattern only changed when someone ⑤ lacked the courage to report what was actually measured instead of what was expected.

[37] Experts have identified a large number of measures that promote energy efficiency.

much

#216 빈도 3 설명 잠금

단어 설명 (뜻/사용법)

샘플북은 단어 설명을 10개까지만 제공합니다.
나머지 설명은 **peshare.com 정식판**에서 이어집니다.

수능 기출 문장

[20] In the end, as much as we may want to become experts on everything in our lives, there simply isn't enough time to do so.

[26] But Knight was much more than an economist; he was also a social philosopher.

[33] The latest developmental neuroscience research has shown that the brain is much more malleable throughout life than previously assumed; it develops in response to its own processes, to its immediate and distant "environments," and to its past and current situations.

obvious

#217 빈도 3 설명 잠금

단어 설명 (뜻/사용법)

샘플북은 단어 설명을 10개까지만 제공합니다.
나머지 설명은 **peshare.com 정식판**에서 이어집니다.

수능 기출 문장

[29] A less obvious drawback is the limited range of data that the experiment can generate.

[29] One obvious drawback is the danger involved; knowing that it exists ④ does nothing to reduce it.

[40] The idea of ‘control’ would be a bothersome one for many peoples, as for instance among many native peoples of Amazonia where all members of a community are fond of their personal autonomy and notably allergic to any obvious expression of control or coercion.

often

#218 빈도 3 설명 잠금

단어 설명 (뜻/사용법)

샘플북은 단어 설명을 10개까지만 제공합니다.
나머지 설명은 **peshare.com 정식판**에서 이어집니다.

수능 기출 문장

[34] New and emerging technologies often introduce both fascination and frustration with users.

[39] (①) Others' creations often spark inspiration that also leads to new ideas and innovation.

[41] Our irresistible tendency to see things in human terms — that we are often mistaken in attributing complex human motives and processing abilities to other species — does not mean that an animal's behavior is not, in fact, complex.

once

#219 빈도 3 설명 잠금

단어 설명 (뜻/사용법)

샘플북은 단어 설명을 10개까지만 제공합니다.
나머지 설명은 **peshare.com 정식판**에서 이어집니다.

수능 기출 문장

[19] Once again, I had lost the piano contest to my friend.

[22] Once the internet made music easily accessible and allowed even advanced releases to spread through online social networks, availability of new music became democratized, which meant critics no longer had unique access.

[24] He'll most likely identify it at once.

only

#220 빈도 3 설명 잠금

단어 설명 (뜻/사용법)

샘플북은 단어 설명을 10개까지만 제공합니다.
나머지 설명은 **peshare.com 정식판**에서 이어집니다.

수능 기출 문장

[20] The expertise that we work hard to acquire in one domain will carry over only imperfectly to related ones, and not at all to unrelated ones.

[30] The pattern only changed when someone ⑤ lacked the courage to report what was actually measured instead of what was expected.

[36] War is never an isolated act, nor is it ever only one decision.

opinion

#221 빈도 3 설명 잠금

단어 설명 (뜻/사용법)

샘플북은 단어 설명을 10개까지만 제공합니다.
나머지 설명은 **peshare.com 정식판**에서 이어집니다.

수능 기출 문장

[22] The result was that critics now could access the opinions of the masses on a particular album before writing their reviews.

[22] Thus, instead of music reviews guiding popular opinion toward art (as they did in preinternet times), music reviews began to reflect — consciously or subconsciously — public opinion.

parable

#222 빈도 3 설명 잠금

단어 설명 (뜻/사용법)

샘플북은 단어 설명을 10개까지만 제공합니다.
나머지 설명은 **peshare.com 정식판**에서 이어집니다.

수능 기출 문장

[41] * parable : 우화 ** trajectory: 이동 경로

[41] Herbert Simon's " parable of the ant" makes this point very clearly.

[41] Put more generally, the parable of the ant illustrates that there is no necessary correlation between the complexity of an observed behavior and the complexity of the mechanism that produces it.

particular

#223 빈도 3 설명 잠금

단어 설명 (뜻/사용법)

샘플북은 단어 설명을 10개까지만 제공합니다.
나머지 설명은 **peshare.com 정식판**에서 이어집니다.

수능 기출 문장

[22] The result was that critics now could access the opinions of the masses on a particular album before writing their reviews.

[32] If resources are very limited, the individuals who live in a particular place cannot all do the exact same thing (for example, if there are few trees, people cannot all live in tree houses, or if mangoes are in short supply, people cannot all live solely on a diet of mangoes).

[38] (①) However, you might not get a more detailed sense of the particular sorts of way in which Maddy is bad, her typical character traits, and the like, since people can be bad in many ways.

perspective

#224 빈도 3 설명 잠금

단어 설명 (뜻/사용법)

샘플북은 단어 설명을 10개까지만 제공합니다.
나머지 설명은 **peshare.com 정식판**에서 이어집니다.

수능 기출 문장

[35] Humor reframes potentially divisive events into merely “laughable” ones which are put in perspective as subservient to unifying values held by organization members.

[37] This is a fundamental requirement for energy efficiency investment from an economic perspective.

[40] From a cross-cultural perspective the equation between public leadership and dominance is questionable.

produce

#225 빈도 3 설명 잠금

단어 설명 (뜻/사용법)

샘플북은 단어 설명을 10개까지만 제공합니다.
나머지 설명은 **peshare.com 정식판**에서 이어집니다.

수능 기출 문장

[41] In reality, the ant may be using a set of very complex rules: it is the interaction of these rules with the environment that actually produces the complex trajectory, not the ant alone.

[41] One could then suppose that the ant had equally complicated internal navigational abilities, and work out what these were likely to be by analyzing the trajectory to infer the rules and mechanisms that could produce such a complex navigational path.

[41] Put more generally, the parable of the ant illustrates that there is no necessary correlation between the complexity of an observed behavior and the complexity of the mechanism that produces it.

public

#226 빈도 3 설명 잠금

단어 설명 (뜻/사용법)

샘플북은 단어 설명을 10개까지만 제공합니다.
나머지 설명은 **peshare.com 정식판**에서 이어집니다.

수능 기출 문장

[22] These critics would listen to them well before the general public could and preview them for the rest of the world in their reviews.

[22] Thus, instead of music reviews guiding popular opinion toward art (as they did in preinternet times), music reviews began to reflect — consciously or subconsciously — public opinion.

[40] From a cross-cultural perspective the equation between public leadership and dominance is questionable.

put

#227 빈도 3 설명 잠금

단어 설명 (뜻/사용법)

샘플북은 단어 설명을 10개까지만 제공합니다.
나머지 설명은 **peshare.com 정식판**에서 이어집니다.

수능 기출 문장

[21] They have to put across the point of view of the environment to people who make the laws.

[35] Humor reframes potentially divisive events into merely “laughable” ones which are put in perspective as subservient to unifying values held by organization members.

[41] Put more generally, the parable of the ant illustrates that there is no necessary correlation between the complexity of an observed behavior and the complexity of the mechanism that produces it.

reduce

#228 빈도 3 설명 잠금

단어 설명 (뜻/사용법)

샘플북은 단어 설명을 10개까지만 제공합니다.
나머지 설명은 **peshare.com 정식판**에서 이어집니다.

수능 기출 문장

[29] One obvious drawback is the danger involved; knowing that it exists ④ does nothing to reduce it.

[37] And this has direct repercussions at the individual level: households can reduce the cost of electricity and gas bills, and improve their health and comfort, while companies can increase their competitiveness and their productivity.

[37] For instance, at the aggregate level, improving the level of national energy efficiency has positive effects on macroeconomic issues such as energy dependence, climate change, health, national competitiveness and reducing fuel poverty.

response

#229 빈도 3 설명 잠금

단어 설명 (뜻/사용법)

샘플북은 단어 설명을 10개까지만 제공합니다.
나머지 설명은 **peshare.com 정식판**에서 이어집니다.

수능 기출 문장

[29] Experimental results derived from a single subject are, therefore, of limited value; there is no way to know ⑤ what the subject's responses are typical or atypical of the response of humans as a group.

[33] The latest developmental neuroscience research has shown that the brain is much more malleable throughout life than previously assumed; it develops in response to its own processes, to its immediate and distant "environments," and to its past and current situations.

rest

#230 빈도 3 설명 잠금

단어 설명 (뜻/사용법)

샘플북은 단어 설명을 10개까지만 제공합니다.
나머지 설명은 **peshare.com 정식판**에서 이어집니다.

수능 기출 문장

[21] It's time we changed our thinking so that there is no difference between the rights of humans and the rights of the rest of the environment.

[22] These critics would listen to them well before the general public could and preview them for the rest of the world in their reviews.

[23] Difficulties arise when we do not think of people and machines as collaborative systems, but assign whatever tasks can be automated to the machines and leave the rest to people.

room

#231 빈도 3 설명 잠금

단어 설명 (뜻/사용법)

샘플북은 단어 설명을 10개까지만 제공합니다.
나머지 설명은 **peshare.com 정식판**에서 이어집니다.

수능 기출 문장

[43] Felix, the high schooler, had to take online classes in his room.

[43] Felix's room was located next to the kitchen, and he could hear Mom clearly.

[43] Sean secretly looked inside his brother's room from the door, and shouted toward the kitchen where Mom was working, "Mom, Felix isn't studying.

rule

#232 빈도 3 설명 잠금

단어 설명 (뜻/사용법)

샘플북은 단어 설명을 10개까지만 제공합니다.
나머지 설명은 **peshare.com 정식판**에서 이어집니다.

수능 기출 문장

[41] In reality, the ant may be using a set of very complex rules: it is the interaction of these rules with the environment that actually produces the complex trajectory, not the ant alone.

[41] One could then suppose that the ant had equally complicated internal navigational abilities, and work out what these were likely to be by analyzing the trajectory to infer the rules and mechanisms that could produce such a complex navigational path.

science

#233 빈도 3 설명 잠금

단어 설명 (뜻/사용법)

샘플북은 단어 설명을 10개까지만 제공합니다.
나머지 설명은 **peshare.com 정식판**에서 이어집니다.

수능 기출 문장

[30] Because this speed is the basis of the theory of relativity, it's one of the most frequently and carefully measured ① quantities in science.

[43] Felix was studying science using a video posted on the school web site.

[43] "I'm watching a lecture video for my science class."

show

#234 빈도 3 설명 잠금

단어 설명 (뜻/사용법)

샘플북은 단어 설명을 10개까지만 제공합니다.
나머지 설명은 **peshare.com 정식판**에서 이어집니다.

수능 기출 문장

[25] The graph above shows the online shares of retail sales for each of six countries in 2012 and in 2019.

[33] The latest developmental neuroscience research has shown that the brain is much more malleable throughout life than previously assumed; it develops in response to its own processes, to its immediate and distant “environments,” and to its past and current situations.

[41] The trajectory would show a lot of twists and turns, and would be very irregular and complicated.

side

#235 빈도 3 설명 잠금

단어 설명 (뜻/사용법)

샘플북은 단어 설명을 10개까지만 제공합니다.
나머지 설명은 **peshare.com 정식판**에서 이어집니다.

수능 기출 문장

[30] This kind of error, where results are always on one side of the real value, is called “bias.”

[36] A violent act and its larger political intention must also be attributed to one side at some point during the confrontation.

[36] And one side’s will has to be transmitted to the enemy at some point during the confrontation (it does not have to be publicly communicated).

simply

#236 빈도 3 설명 잠금

단어 설명 (뜻/사용법)

샘플북은 단어 설명을 10개까지만 제공합니다.
나머지 설명은 **peshare.com 정식판**에서 이어집니다.

수능 기출 문장

[20] In the end, as much as we may want to become experts on everything in our lives, there simply isn't enough time to do so.

[20] We can become experts in some areas, like speaking a language or knowing our favorite foods, simply by living our lives, but in many other domains expertise requires considerable training and effort.

[37] However, the calculation of such cost effectiveness is not easy: it is not simply a case of looking at private costs and comparing them to the reductions achieved.

something

#237 빈도 3 설명 잠금

단어 설명 (뜻/사용법)

샘플북은 단어 설명을 10개까지만 제공합니다.
나머지 설명은 **peshare.com 정식판**에서 이어집니다.

수능 기출 문장

[23] We expect people to monitor machines, which means keeping alert for long periods, something we are bad at.

[23] We require people to do repeated operations with the extreme precision and accuracy required by machines, again something we are not good at.

[35] ① One team told repeated stories about a dumpster fire, something that does not seem funny on its face, but the reactions of workers motivated to preserve safety sparked laughter as the stories were shared multiple times by multiple parties in the workplace.

sort

#238 빈도 3 설명 잠금

단어 설명 (뜻/사용법)

샘플북은 단어 설명을 10개까지만 제공합니다.
나머지 설명은 **peshare.com 정식판**에서 이어집니다.

수능 기출 문장

[32] This is especially useful to a species that lives in so many different sorts of environments.

[38] (①) However, you might not get a more detailed sense of the particular sorts of way in which Maddy is bad, her typical character traits, and the like, since people can be bad in many ways.

[38] (④) But there is more detail nevertheless, perhaps a stronger connotation of the sort of person Maddy is.

spark

#239 빈도 3 설명 잠금

단어 설명 (뜻/사용법)

샘플북은 단어 설명을 10개까지만 제공합니다.
나머지 설명은 **peshare.com 정식판**에서 이어집니다.

수능 기출 문장

[35] Workers are united by laughing at shared events, even ones that may initially spark anger or conflict.

[35] ① One team told repeated stories about a dumpster fire, something that does not seem funny on its face, but the reactions of workers motivated to preserve safety sparked laughter as the stories were shared multiple times by multiple parties in the workplace.

[39] (①) Others' creations often spark inspiration that also leads to new ideas and innovation.

species

#240 빈도 3 설명 잠금

단어 설명 (뜻/사용법)

샘플북은 단어 설명을 10개까지만 제공합니다.
나머지 설명은 **peshare.com 정식판**에서 이어집니다.

수능 기출 문장

[32] A rational strategy would therefore sometimes be to avoid similar members of one's species.

[32] This is especially useful to a species that lives in so many different sorts of environments.

[41] Our irresistible tendency to see things in human terms — that we are often mistaken in attributing complex human motives and processing abilities to other species — does not mean that an animal's behavior is not, in fact, complex.

specific

#241 빈도 3 설명 잠금

단어 설명 (뜻/사용법)

샘플북은 단어 설명을 10개까지만 제공합니다.
나머지 설명은 **peshare.com 정식판**에서 이어집니다.

수능 기출 문장

[20] What's more, expertise is domain specific.

[33] Thanks to newly developed neuroimaging technology, we now have access to the specific brain changes that occur during learning.

[38] (③) The word 'wicked' is more specific than 'bad'.

system

#242 빈도 3 설명 잠금

단어 설명 (뜻/사용법)

샘플북은 단어 설명을 10개까지만 제공합니다.
나머지 설명은 **peshare.com 정식판**에서 이어집니다.

수능 기출 문장

[23] Difficulties arise when we do not think of people and machines as collaborative systems, but assign whatever tasks can be automated to the machines and leave the rest to people.

[31] Given the lack of archaeological evidence from Uruk-period domestic sites, it is not clear whether individuals also used the system for _____.

[40] ‘Political’ systems may be about both, either, or conceivably neither.

tell

#243 빈도 3 설명 잠금

단어 설명 (뜻/사용법)

샘플북은 단어 설명을 10개까지만 제공합니다.
나머지 설명은 **peshare.com 정식판**에서 이어집니다.

수능 기출 문장

[24] Then tell him to keep his eyes closed and move his fingers over the object.

[35] ① One team told repeated stories about a dumpster fire, something that does not seem funny on its face, but the reactions of workers motivated to preserve safety sparked laughter as the stories were shared multiple times by multiple parties in the workplace.

[38] Imagine I tell you that Maddy is bad.

theory

#244 빈도 3 설명 잠금

단어 설명 (뜻/사용법)

샘플북은 단어 설명을 10개까지만 제공합니다.
나머지 설명은 **peshare.com 정식판**에서 이어집니다.

수능 기출 문장

[26] He also wrote a brief introduction to economics entitled The Economic Organization, which became a classic of microeconomic theory.

[26] Later in his career, Knight developed his theories of freedom, democracy, and ethics.

[30] Because this speed is the basis of the theory of relativity, it's one of the most frequently and carefully measured ① quantities in science.

these

#245 빈도 3 설명 잠금

단어 설명 (뜻/사용법)

샘플북은 단어 설명을 10개까지만 제공합니다.
나머지 설명은 **peshare.com 정식판**에서 이어집니다.

수능 기출 문장

[22] These critics would listen to them well before the general public could and preview them for the rest of the world in their reviews.

[41] In reality, the ant may be using a set of very complex rules: it is the interaction of these rules with the environment that actually produces the complex trajectory, not the ant alone.

[41] One could then suppose that the ant had equally complicated internal navigational abilities, and work out what these were likely to be by analyzing the trajectory to infer the rules and mechanisms that could produce such a complex navigational path.

think

#246 빈도 3 설명 잠금

단어 설명 (뜻/사용법)

샘플북은 단어 설명을 10개까지만 제공합니다.
나머지 설명은 **peshare.com 정식판**에서 이어집니다.

수능 기출 문장

[23] Difficulties arise when we do not think of people and machines as collaborative systems, but assign whatever tasks can be automated to the machines and leave the rest to people.

[24] People don't usually think of touch as a temporal phenomenon, but it is every bit as time-based as it is spatial.

[38] Additionally, you will probably infer that I am disapproving of Maddy, or saying that I think you should disapprove of her, or similar, given typical linguistic conventions and assuming I am sincere.

those

#247 빈도 3 설명 잠금

단어 설명 (뜻/사용법)

샘플북은 단어 설명을 10개까지만 제공합니다.
나머지 설명은 **peshare.com 정식판**에서 이어집니다.

수능 기출 문장

[20] It's clear that we should concentrate our own expertise on those domains of choice that are most common and/or important to our lives, and those we actively enjoy learning about and choosing from.

[39] This includes the use of previous designs that they know work — both designs that they have created themselves and those that others have created.

vary

#248 빈도 3 설명 잠금

단어 설명 (뜻/사용법)

샘플북은 단어 설명을 10개까지만 제공합니다.
나머지 설명은 **peshare.com 정식판**에서 이어집니다.

수능 기출 문장

[24] Your ability to make complex use of touch, such as buttoning your shirt or unlocking your front door in the dark, depends on continuous time-varying patterns of touch sensation.

[29] Human anatomy and physiology vary, in small but significant ways, according to gender, age, lifestyle, and other factors.

[34] Few people give a second thought to the use of a ball-point pen although the mechanisms involved vary — some use a twist mechanism and some use a push button on top, and there are other variations as well.

video

#249 빈도 3 설명 잠금

단어 설명 (뜻/사용법)

샘플북은 단어 설명을 10개까지만 제공합니다.
나머지 설명은 **peshare.com 정식판**에서 이어집니다.

수능 기출 문장

[43] Felix was studying science using a video posted on the school web site.

[43] He's just watching a funny video."

[43] "I'm watching a lecture video for my science class."

view

#250 빈도 3 설명 잠금

단어 설명 (뜻/사용법)

샘플북은 단어 설명을 10개까지만 제공합니다.
나머지 설명은 **peshare.com 정식판**에서 이어집니다.

수능 기출 문장

[21] They have to put across the point of view of the environment to people who make the laws.

[22] Social media services also enabled people to publicize their views on new songs, list their new favorite bands in their social media bios, and argue over new music endlessly on message boards.

[40] If many peoples do not view political power as a coercive force, nor as the most valued domain, then the leap from 'the political' to 'domination' (as coercion), and from there to 'domination of women', is a shaky one.

well

#251 빈도 3 설명 잠금

단어 설명 (뜻/사용법)

샘플북은 단어 설명을 10개까지만 제공합니다.
나머지 설명은 **peshare.com 정식판**에서 이어집니다.

수능 기출 문장

[22] These critics would listen to them well before the general public could and preview them for the rest of the world in their reviews.

[34] Few people give a second thought to the use of a ball-point pen although the mechanisms involved vary — some use a twist mechanism and some use a push button on top, and there are other variations as well.

[39] (②) This is well known and understood.

across

#252 빈도 2 설명 잠금

단어 설명 (뜻/사용법)

샘플북은 단어 설명을 10개까지만 제공합니다.
나머지 설명은 **peshare.com 정식판**에서 이어집니다.

수능 기출 문장

[21] They have to put across the point of view of the environment to people who make the laws.

[40] It is _____ to understand political power in other cultures through our own notion of it because ideas of political power are not _____ across cultures.

actually

#253 빈도 2 설명 잠금

단어 설명 (뜻/사용법)

샘플북은 단어 설명을 10개까지만 제공합니다.
나머지 설명은 **peshare.com 정식판**에서 이어집니다.

수능 기출 문장

[30] The pattern only changed when someone ⑤ lacked the courage to report what was actually measured instead of what was expected.

[41] In reality, the ant may be using a set of very complex rules: it is the interaction of these rules with the environment that actually produces the complex trajectory, not the ant alone.

add

#254 빈도 2 설명 잠금

단어 설명 (뜻/사용법)

샘플북은 단어 설명을 10개까지만 제공합니다.
나머지 설명은 **peshare.com 정식판**에서 이어집니다.

수능 기출 문장

[24] By allowing the fingers to move, you've added time to the sensory perception of touch.

[43] Mom replied, and then sharply added a question.

administrative

#255 빈도 2 설명 잠금

단어 설명 (뜻/사용법)

샘플북은 단어 설명을 10개까지만 제공합니다.
나머지 설명은 **peshare.com 정식판**에서 이어집니다.

수능 기출 문장

[31] In the classic model of the Sumerian economy, the temple functioned as an administrative authority governing commodity production, collection, and redistribution.

[31] The discovery of administrative tablets from the temple complexes at Uruk suggests that token use and consequently writing evolved as a tool of centralized economic governance.

after

#256 빈도 2 설명 잠금

단어 설명 (뜻/사용법)

샘플북은 단어 설명을 10개까지만 제공합니다.
나머지 설명은 **peshare.com 정식판**에서 이어집니다.

수능 기출 문장

[26] After obtaining his Ph.D.

[26] After retiring in 1952, Knight remained active in teaching and writing.

against

#257 빈도 2 설명 잠금

단어 설명 (뜻/사용법)

샘플북은 단어 설명을 10개까지만 제공합니다.
나머지 설명은 **peshare.com 정식판**에서 이어집니다.

수능 기출 문장

[19] "Life is about winning, not necessarily about winning against others but winning at being you.

[43] Felix argued against Sean's accusation and mischievously stuck his tongue out at his little brother.

aggregate

#258 빈도 2 설명 잠금

단어 설명 (뜻/사용법)

샘플북은 단어 설명을 10개까지만 제공합니다.
나머지 설명은 **peshare.com 정식판**에서 이어집니다.

수능 기출 문장

[37] * repercussion: 반향, 영향 ** aggregate : 집합의

[37] For instance, at the aggregate level, improving the level of national energy efficiency has positive effects on macroeconomic issues such as energy dependence, climate change, health, national competitiveness and reducing fuel poverty.

album

#259 빈도 2 설명 잠금

단어 설명 (뜻/사용법)

샘플북은 단어 설명을 10개까지만 제공합니다.
나머지 설명은 **peshare.com 정식판**에서 이어집니다.

수능 기출 문장

[22] Prior to file-sharing services, music albums landed exclusively in the hands of music critics before their release.

[22] The result was that critics now could access the opinions of the masses on a particular album before writing their reviews.

alone

#260 빈도 2 설명 잠금

단어 설명 (뜻/사용법)

샘플북은 단어 설명을 10개까지만 제공합니다.
나머지 설명은 **peshare.com 정식판**에서 이어집니다.

수능 기출 문장

[19] Sitting on the stairs alone, I recalled what my teacher had said.

[41] In reality, the ant may be using a set of very complex rules: it is the interaction of these rules with the environment that actually produces the complex trajectory, not the ant alone.

analogy

#261 빈도 2 설명 잠금

단어 설명 (뜻/사용법)

샘플북은 단어 설명을 10개까지만 제공합니다.
나머지 설명은 **peshare.com 정식판**에서 이어집니다.

수능 기출 문장

[24] * analogy : 유사 ** fovea: (망막의) 중심와(窩) *** retina: 망막

[24] There's a direct analogy between the fovea at the center of your retina and your fingertips, both of which have high acuity.

anatomy

#262 빈도 2 설명 잠금

단어 설명 (뜻/사용법)

샘플북은 단어 설명을 10개까지만 제공합니다.
나머지 설명은 **peshare.com 정식판**에서 이어집니다.

수능 기출 문장

[29] * consent: 동의 ** anatomy : (해부학적) 구조 *** physiology: 생리적 현상

[29] Human anatomy and physiology vary, in small but significant ways, according to gender, age, lifestyle, and other factors.

animal

#263 빈도 2 설명 잠금

단어 설명 (뜻/사용법)

샘플북은 단어 설명을 10개까지만 제공합니다.
나머지 설명은 **peshare.com 정식판**에서 이어집니다.

수능 기출 문장

[41] Our irresistible tendency to see things in human terms — that we are often mistaken in attributing complex human motives and processing abilities to other species — does not mean that an animal's behavior is not, in fact, complex.

[41] Rather, it means that the complexity of the animal's behavior is not purely a product of its internal complexity.

anthropological

#264 빈도 2 설명 잠금

단어 설명 (뜻/사용법)

샘플북은 단어 설명을 10개까지만 제공합니다.
나머지 설명은 **peshare.com 정식판**에서 이어집니다.

수능 기출 문장

[40] * coercion: 강제 ** autonomy: 자율 *** anthropological: 인류학의.

[40] As Marilyn Strathern has remarked, the notions of ‘the political’ and ‘political personhood’ are cultural obsessions of our own, a bias long reflected in anthropological constructs.

archaeological

#265 빈도 2 설명 잠금

단어 설명 (뜻/사용법)

샘플북은 단어 설명을 10개까지만 제공합니다.
나머지 설명은 **peshare.com 정식판**에서 이어집니다.

수능 기출 문장

[31] * archaeological : 고고학적인 ** lexicon: 어휘 목록 *** cuneiform script: 쐐기 문자

[31] Given the lack of archaeological evidence from Uruk-period domestic sites, it is not clear whether individuals also used the system for _____.

argue

#266 빈도 2 설명 잠금

단어 설명 (뜻/사용법)

샘플북은 단어 설명을 10개까지만 제공합니다.
나머지 설명은 **peshare.com 정식판**에서 이어집니다.

수능 기출 문장

[22] Social media services also enabled people to publicize their views on new songs, list their new favorite bands in their social media bios, and argue over new music endlessly on message boards.

[43] Felix argued against Sean's accusation and mischievously stuck his tongue out at his little brother.

associate

#267 빈도 2 설명 잠금

단어 설명 (뜻/사용법)

샘플북은 단어 설명을 10개까지만 제공합니다.
나머지 설명은 **peshare.com 정식판**에서 이어집니다.

수능 기출 문장

[29] Scientists who experiment on themselves can, functionally if not legally, avoid the restrictions ① associated with experimenting on other people.

[32] Assessing the survivability of an environment can be risky (if an environment turns out to be deadly, for instance, it might be too late by the time you found out), so humans have evolved the desire to associate with similar individuals as a way to perform this function efficiently.

attribute

#268 빈도 2 설명 잠금

단어 설명 (뜻/사용법)

샘플북은 단어 설명을 10개까지만 제공합니다.
나머지 설명은 **peshare.com 정식판**에서 이어집니다.

수능 기출 문장

[36] A violent act and its larger political intention must also be attributed to one side at some point during the confrontation.

[41] Our irresistible tendency to see things in human terms — that we are often mistaken in attributing complex human motives and processing abilities to other species — does not mean that an animal's behavior is not, in fact, complex.

author

#269 빈도 2 설명 잠금

단어 설명 (뜻/사용법)

샘플북은 단어 설명을 10개까지만 제공합니다.
나머지 설명은 **peshare.com 정식판**에서 이어집니다.

수능 기출 문장

[26] Knight is known as the author of the book Risk, Uncertainty and Profit, a study of the role of the entrepreneur in economic life.

[39] (⑤) Copyright is free and is automatically invested in the author, for instance, the writer of a book or a programmer who develops a program, unless they sign the copyright over to someone else.

autonomy

#270 빈도 2 설명 잠금

단어 설명 (뜻/사용법)

샘플북은 단어 설명을 10개까지만 제공합니다.
나머지 설명은 **peshare.com 정식판**에서 이어집니다.

수능 기출 문장

[40] * coercion: 강제 ** autonomy : 자율 *** anthropological: 인류학의.

[40] The idea of ‘control’ would be a bothersome one for many peoples, as for instance among many native peoples of Amazonia where all members of a community are fond of their personal autonomy and notably allergic to any obvious expression of control or coercion.

avoid

#271 빈도 2 설명 잠금

단어 설명 (뜻/사용법)

샘플북은 단어 설명을 10개까지만 제공합니다.
나머지 설명은 **peshare.com 정식판**에서 이어집니다.

수능 기출 문장

[29] Scientists who experiment on themselves can, functionally if not legally, avoid the restrictions ① associated with experimenting on other people.

[32] A rational strategy would therefore sometimes be to avoid similar members of one's species.

bandwagon

#272 빈도 2 설명 잠금

단어 설명 (뜻/사용법)

샘플북은 단어 설명을 10개까지만 제공합니다.
나머지 설명은 **peshare.com 정식판**에서 이어집니다.

수능 기출 문장

[30] * bandwagon effect: 편승 효과

[30] How the bandwagon effect occurs is demonstrated by the history of measurements of the speed of light.

base

#273 빈도 2 설명 잠금

단어 설명 (뜻/사용법)

샘플북은 단어 설명을 10개까지만 제공합니다.
나머지 설명은 **peshare.com 정식판**에서 이어집니다.

수능 기출 문장

[24] People don't usually think of touch as a temporal phenomenon, but it is every bit as time-based as it is spatial.

[35] Repeatedly recounting humorous incidents reinforces unity based on key organizational values.

beach

#274 빈도 2 설명 잠금

단어 설명 (뜻/사용법)

샘플북은 단어 설명을 10개까지만 제공합니다.
나머지 설명은 **peshare.com 정식판**에서 이어집니다.

수능 기출 문장

[41] Imagine an ant walking along a beach, and visualize tracking the trajectory of the ant as it moves.

[41] The complexity of the trajectory, however, “is really a complexity in the surface of the beach, not a complexity in the ant.”

bias

#275 빈도 2 설명 잠금

단어 설명 (뜻/사용법)

샘플북은 단어 설명을 10개까지만 제공합니다.
나머지 설명은 **peshare.com 정식판**에서 이어집니다.

수능 기출 문장

[30] This kind of error, where results are always on one side of the real value, is called "bias."

[40] As Marilyn Strathern has remarked, the notions of 'the political' and 'political personhood' are cultural obsessions of our own, a bias long reflected in anthropological constructs.

body

#276 빈도 2 설명 잠금

단어 설명 (뜻/사용법)

샘플북은 단어 설명을 10개까지만 제공합니다.
나머지 설명은 **peshare.com 정식판**에서 이어집니다.

수능 기출 문장

[19] My body was shaking with uneasiness.

[29] Subjects must give their informed, written consent, and experimenters must submit their proposed experiments to thorough examination by overseeing bodies.

book

#277 빈도 2 설명 잠금

단어 설명 (뜻/사용법)

샘플북은 단어 설명을 10개까지만 제공합니다.
나머지 설명은 **peshare.com 정식판**에서 이어집니다.

수능 기출 문장

[26] Knight is known as the author of the book Risk, Uncertainty and Profit, a study of the role of the entrepreneur in economic life.

[39] (⑤) Copyright is free and is automatically invested in the author, for instance, the writer of a book or a programmer who develops a program, unless they sign the copyright over to someone else.

booth

#278 빈도 2 설명 잠금

단어 설명 (뜻/사용법)

샘플북은 단어 설명을 10개까지만 제공합니다.
나머지 설명은 **peshare.com 정식판**에서 이어집니다.

수능 기출 문장

[18] Our donation booths are located in the lobbies of the campus libraries.

[18] You can bring your items for donation to our booths.

boy

#279 빈도 2 설명 잠금

단어 설명 (뜻/사용법)

샘플북은 단어 설명을 10개까지만 제공합니다.
나머지 설명은 **peshare.com 정식판**에서 이어집니다.

수능 기출 문장

[43] He made an angry face at the naughty boy.

[43] This time, the playful and curious boy was interested in his brother Felix, who committed himself to studying no matter where he was.

button

#280 빈도 2 설명 잠금

단어 설명 (뜻/사용법)

샘플북은 단어 설명을 10개까지만 제공합니다.
나머지 설명은 **peshare.com 정식판**에서 이어집니다.

수능 기출 문장

[24] Your ability to make complex use of touch, such as buttoning your shirt or unlocking your front door in the dark, depends on continuous time-varying patterns of touch sensation.

[34] Few people give a second thought to the use of a ball-point pen although the mechanisms involved vary — some use a twist mechanism and some use a push button on top, and there are other variations as well.

capability

#281 빈도 2 설명 잠금

단어 설명 (뜻/사용법)

샘플북은 단어 설명을 10개까지만 제공합니다.
나머지 설명은 **peshare.com 정식판**에서 이어집니다.

수능 기출 문장

[23] This ends up requiring people to behave in machine-like fashion, in ways that differ from human capabilities.

[23] When we divide up the machine and human components of a task in this way, we fail to take advantage of human strengths and capabilities but instead rely upon areas where we are genetically, biologically unsuited.

capture

#282 빈도 2 설명 잠금

단어 설명 (뜻/사용법)

샘플북은 단어 설명을 10개까지만 제공합니다.
나머지 설명은 **peshare.com 정식판**에서 이어집니다.

수능 기출 문장

[35] ③ Since humor can easily capture people's attention, commercials tend to contain humorous elements, such as funny faces and gestures.

[36] This insight was famously captured by Clausewitz's most famous phrase, "War is a mere continuation of politics by other means."

career

#283 빈도 2 설명 잠금

단어 설명 (뜻/사용법)

샘플북은 단어 설명을 10개까지만 제공합니다.
나머지 설명은 **peshare.com 정식판**에서 이어집니다.

수능 기출 문장

[26] Knight spent most of his career at the University of Chicago.

[26] Later in his career, Knight developed his theories of freedom, democracy, and ethics.

case

#284 빈도 2 설명 잠금

단어 설명 (뜻/사용법)

샘플북은 단어 설명을 10개까지만 제공합니다.
나머지 설명은 **peshare.com 정식판**에서 이어집니다.

수능 기출 문장

[25] ⑤ In the case of Spain and Italy, the online share of retail sales in each country was less than 5.0% both in 2012 and in 2019.

[37] However, the calculation of such cost effectiveness is not easy: it is not simply a case of looking at private costs and comparing them to the reductions achieved.

check

#285 빈도 2 설명 잠금

단어 설명 (뜻/사용법)

샘플북은 단어 설명을 10개까지만 제공합니다.
나머지 설명은 **peshare.com 정식판**에서 이어집니다.

수능 기출 문장

[43] The kindergartener wanted to know what his family members were up to, and was checking up on everyone.

[43] While checking on his family, Sean interfered in their business as if it was his own.

choose

#286 빈도 2 설명 잠금

단어 설명 (뜻/사용법)

샘플북은 단어 설명을 10개까지만 제공합니다.
나머지 설명은 **peshare.com 정식판**에서 이어집니다.

수능 기출 문장

[20] It's clear that we should concentrate our own expertise on those domains of choice that are most common and/or important to our lives, and those we actively enjoy learning about and choosing from.

[32] Choosing similar friends can have a rationale.

class

#287 빈도 2 설명 잠금

단어 설명 (뜻/사용법)

샘플북은 단어 설명을 10개까지만 제공합니다.
나머지 설명은 **peshare.com 정식판**에서 이어집니다.

수능 기출 문장

[43] Felix, the high schooler, had to take online classes in his room.

[43] "I'm watching a lecture video for my science class."

classic

#288 빈도 2 설명 잠금

단어 설명 (뜻/사용법)

샘플북은 단어 설명을 10개까지만 제공합니다.
나머지 설명은 **peshare.com 정식판**에서 이어집니다.

수능 기출 문장

[26] He also wrote a brief introduction to economics entitled The Economic Organization, which became a classic of microeconomic theory.

[31] In the classic model of the Sumerian economy, the temple functioned as an administrative authority governing commodity production, collection, and redistribution.

close

#289 빈도 2 설명 잠금

단어 설명 (뜻/사용법)

샘플북은 단어 설명을 10개까지만 제공합니다.
나머지 설명은 **peshare.com 정식판**에서 이어집니다.

수능 기출 문장

[24] Ask a friend to cup his hand, palm face up, and close his eyes.

[24] Then tell him to keep his eyes closed and move his fingers over the object.

coercive

#290 빈도 2 설명 잠금

단어 설명 (뜻/사용법)

샘플북은 단어 설명을 10개까지만 제공합니다.
나머지 설명은 **peshare.com 정식판**에서 이어집니다.

수능 기출 문장

[40] If many peoples do not view political power as a coercive force, nor as the most valued domain, then the leap from 'the political' to 'domination' (as coercion), and from there to 'domination of women', is a shaky one.

[40] The conception of political power as a coercive force, while it may be a Western fixation, is not a universal.

come

#291 빈도 2 설명 잠금

단어 설명 (뜻/사용법)

샘플북은 단어 설명을 10개까지만 제공합니다.
나머지 설명은 **peshare.com 정식판**에서 이어집니다.

수능 기출 문장

[43] Felix was pleased to get rid of the policeman, and now he could concentrate on the lesson, at least till Sean came back.

[43] "Come here, Honey, and you can help me."

communicate

#292 빈도 2 설명 잠금

단어 설명 (뜻/사용법)

샘플북은 단어 설명을 10개까지만 제공합니다.
나머지 설명은 **peshare.com 정식판**에서 이어집니다.

수능 기출 문장

[33] When we learn a new fact or skill, our neurons communicate to form networks of connected information.

[36] And one side's will has to be transmitted to the enemy at some point during the confrontation (it does not have to be publicly communicated).

competitiveness

#293 빈도 2 설명 잠금

단어 설명 (뜻/사용법)

샘플북은 단어 설명을 10개까지만 제공합니다.
나머지 설명은 **peshare.com 정식판**에서 이어집니다.

수능 기출 문장

[37] And this has direct repercussions at the individual level: households can reduce the cost of electricity and gas bills, and improve their health and comfort, while companies can increase their competitiveness and their productivity.

[37] For instance, at the aggregate level, improving the level of national energy efficiency has positive effects on macroeconomic issues such as energy dependence, climate change, health, national competitiveness and reducing fuel poverty.

complicated

#294 빈도 2 설명 잠금

단어 설명 (뜻/사용법)

샘플북은 단어 설명을 10개까지만 제공합니다.
나머지 설명은 **peshare.com 정식판**에서 이어집니다.

수능 기출 문장

[41] One could then suppose that the ant had equally complicated internal navigational abilities, and work out what these were likely to be by analyzing the trajectory to infer the rules and mechanisms that could produce such a complex navigational path.

[41] The trajectory would show a lot of twists and turns, and would be very irregular and complicated.

concentrate

#295 빈도 2 설명 잠금

단어 설명 (뜻/사용법)

샘플북은 단어 설명을 10개까지만 제공합니다.
나머지 설명은 **peshare.com 정식판**에서 이어집니다.

수능 기출 문장

[20] It's clear that we should concentrate our own expertise on those domains of choice that are most common and/or important to our lives, and those we actively enjoy learning about and choosing from.

[43] Felix was pleased to get rid of the policeman, and now he could concentrate on the lesson, at least till Sean came back.

confrontation

#296 빈도 2 설명 잠금

단어 설명 (뜻/사용법)

샘플북은 단어 설명을 10개까지만 제공합니다.
나머지 설명은 **peshare.com 정식판**에서 이어집니다.

수능 기출 문장

[36] A violent act and its larger political intention must also be attributed to one side at some point during the confrontation.

[36] And one side's will has to be transmitted to the enemy at some point during the confrontation (it does not have to be publicly communicated).

connection

#297 빈도 2 설명 잠금

단어 설명 (뜻/사용법)

샘플북은 단어 설명을 10개까지만 제공합니다.
나머지 설명은 **peshare.com 정식판**에서 이어집니다.

수능 기출 문장

[33] High-activity synaptic connections are stabilized and strengthened, while connections with relatively low use are weakened and eventually pruned.

connotation

#298 빈도 2 설명 잠금

단어 설명 (뜻/사용법)

샘플북은 단어 설명을 10개까지만 제공합니다.
나머지 설명은 **peshare.com 정식판**에서 이어집니다.

수능 기출 문장

[38] (④) But there is more detail nevertheless, perhaps a stronger connotation of the sort of person Maddy is.

[38] * connotation : 함축

consent

#299 빈도 2 설명 잠금

단어 설명 (뜻/사용법)

샘플북은 단어 설명을 10개까지만 제공합니다.
나머지 설명은 **peshare.com 정식판**에서 이어집니다.

수능 기출 문장

[29] * consent : 동의 ** anatomy: (해부학적) 구조 *** physiology: 생리적 현상

[29] Subjects must give their informed, written consent, and experimenters must submit their proposed experiments to thorough examination by overseeing bodies.

consumption

#300 빈도 2 설명 잠금

단어 설명 (뜻/사용법)

샘플북은 단어 설명을 10개까지만 제공합니다.
나머지 설명은 **peshare.com 정식판**에서 이어집니다.

수능 기출 문장

[21] But to ask for any change in human behaviour — whether it be to cut down on consumption, alter lifestyles or decrease population growth — is seen as a violation of human rights.

[21] The present rate of human consumption is completely unsustainable.

contain

#301 빈도 2 설명 잠금

단어 설명 (뜻/사용법)

샘플북은 단어 설명을 10개까지만 제공합니다.
나머지 설명은 **peshare.com 정식판**에서 이어집니다.

수능 기출 문장

[33] Even though all of our brains contain the same basic structures, our neural networks are as unique as our fingerprints.

[35] ③ Since humor can easily capture people's attention, commercials tend to contain humorous elements, such as funny faces and gestures.

convention

#302 빈도 2 설명 잠금

단어 설명 (뜻/사용법)

샘플북은 단어 설명을 10개까지만 제공합니다.
나머지 설명은 **peshare.com 정식판**에서 이어집니다.

수능 기출 문장

[38] (⑤) In addition, and again assuming typical linguistic conventions, you should also get a sense that I am disapproving of Maddy, or saying that you should disapprove of her, or similar, assuming that we are still discussing her moral character.

[38] Additionally, you will probably infer that I am disapproving of Maddy, or saying that I think you should disapprove of her, or similar, given typical linguistic conventions and assuming I am sincere.

Cornell

#303 빈도 2 설명 잠금

단어 설명 (뜻/사용법)

샘플북은 단어 설명을 10개까지만 제공합니다.
나머지 설명은 **peshare.com 정식판**에서 이어집니다.

수능 기출 문장

[26] in 1916 at Cornell University, Knight taught at Cornell, the University of Iowa, and the University of Chicago.

cover

#304 빈도 2 설명 잠금

단어 설명 (뜻/사용법)

샘플북은 단어 설명을 10개까지만 제공합니다.
나머지 설명은 **peshare.com 정식판**에서 이어집니다.

수능 기출 문장

[29] Regulations covering scientific experiments on human subjects are strict.

[39] Note that copyright covers the expression of an idea and not the idea itself.

creation

#305 빈도 2 설명 잠금

단어 설명 (뜻/사용법)

샘플북은 단어 설명을 10개까지만 제공합니다.
나머지 설명은 **peshare.com 정식판**에서 이어집니다.

수능 기출 문장

[37] Finally, the market for energy efficiency could contribute to the economy through job and firms creation.

[39] (①) Others' creations often spark inspiration that also leads to new ideas and innovation.

culture

#306 빈도 2 설명 잠금

단어 설명 (뜻/사용법)

샘플북은 단어 설명을 10개까지만 제공합니다.
나머지 설명은 **peshare.com 정식판**에서 이어집니다.

수능 기출 문장

[40] It is _____ to understand political power in other cultures through our own notion of it because ideas of political power are not _____ across cultures.

cuneiform

#307 빈도 2 설명 잠금

단어 설명 (뜻/사용법)

샘플북은 단어 설명을 10개까지만 제공합니다.
나머지 설명은 **peshare.com 정식판**에서 이어집니다.

수능 기출 문장

[31] * archaeological: 고고학적인 ** lexicon: 어휘 목록 *** cuneiform script: 쐐기 문자

[31] As cuneiform script became more abstract, literacy must have become increasingly important to ensure one understood what he or she had agreed to.

deeply

#308 빈도 2 설명 잠금

단어 설명 (뜻/사용법)

샘플북은 단어 설명을 10개까지만 제공합니다.
나머지 설명은 **peshare.com 정식판**에서 이어집니다.

수능 기출 문장

[19] When I learned that Linda had won, I was deeply troubled and unhappy.

[29] Nonetheless, experimenting on oneself remains ③ deeply problematic.

different

#309 빈도 2 설명 잠금

단어 설명 (뜻/사용법)

샘플북은 단어 설명을 10개까지만 제공합니다.
나머지 설명은 **peshare.com 정식판**에서 이어집니다.

수능 기출 문장

[32] This is especially useful to a species that lives in so many different sorts of environments.

[39] (④) This means, for example, that while there are numerous smartphones all with similar functionality, this does not represent an infringement of copyright as the idea has been expressed in different ways and it is the expression that has been copyrighted.

direct

#310 빈도 2 설명 잠금

단어 설명 (뜻/사용법)

샘플북은 단어 설명을 10개까지만 제공합니다.
나머지 설명은 **peshare.com 정식판**에서 이어집니다.

수능 기출 문장

[24] There's a direct analogy between the fovea at the center of your retina and your fingertips, both of which have high acuity.

[37] And this has direct repercussions at the individual level: households can reduce the cost of electricity and gas bills, and improve their health and comfort, while companies can increase their competitiveness and their productivity.

disapprove

#311 빈도 2 설명 잠금

단어 설명 (뜻/사용법)

샘플북은 단어 설명을 10개까지만 제공합니다.
나머지 설명은 **peshare.com 정식판**에서 이어집니다.

수능 기출 문장

[38] (⑤) In addition, and again assuming typical linguistic conventions, you should also get a sense that I am disapproving of Maddy, or saying that you should disapprove of her, or similar, assuming that we are still discussing her moral character.

[38] Additionally, you will probably infer that I am disapproving of Maddy, or saying that I think you should disapprove of her, or similar, given typical linguistic conventions and assuming I am sincere.

disapproving

#312 빈도 2 설명 잠금

단어 설명 (뜻/사용법)

샘플북은 단어 설명을 10개까지만 제공합니다.
나머지 설명은 **peshare.com 정식판**에서 이어집니다.

수능 기출 문장

[38] (⑤) In addition, and again assuming typical linguistic conventions, you should also get a sense that I am disapproving of Maddy, or saying that you should disapprove of her, or similar, assuming that we are still discussing her moral character.

[38] Additionally, you will probably infer that I am disapproving of Maddy, or saying that I think you should disapprove of her, or similar, given typical linguistic conventions and assuming I am sincere.

dominance

#313 빈도 2 설명 잠금

단어 설명 (뜻/사용법)

샘플북은 단어 설명을 10개까지만 제공합니다.
나머지 설명은 **peshare.com 정식판**에서 이어집니다.

수능 기출 문장

[40] From a cross-cultural perspective the equation between public leadership and dominance is questionable.

[40] What does one mean by ‘dominance’?

domination

#314 빈도 2 설명 잠금

단어 설명 (뜻/사용법)

샘플북은 단어 설명을 10개까지만 제공합니다.
나머지 설명은 **peshare.com 정식판**에서 이어집니다.

수능 기출 문장

[40] If many peoples do not view political power as a coercive force, nor as the most valued domain, then the leap from 'the political' to 'domination' (as coercion), and from there to 'domination of women', is a shaky one.

donation

#315 빈도 2 설명 잠금

단어 설명 (뜻/사용법)

샘플북은 단어 설명을 10개까지만 제공합니다.
나머지 설명은 **peshare.com 정식판**에서 이어집니다.

수능 기출 문장

[18] Our donation booths are located in the lobbies of the campus libraries.

[18] You can bring your items for donation to our booths.

door

#316 빈도 2 설명 잠금

단어 설명 (뜻/사용법)

샘플북은 단어 설명을 10개까지만 제공합니다.
나머지 설명은 **peshare.com 정식판**에서 이어집니다.

수능 기출 문장

[24] Your ability to make complex use of touch, such as buttoning your shirt or unlocking your front door in the dark, depends on continuous time-varying patterns of touch sensation.

[43] Sean secretly looked inside his brother's room from the door, and shouted toward the kitchen where Mom was working, "Mom, Felix isn't studying.

drawback

#317 빈도 2 설명 잠금

단어 설명 (뜻/사용법)

샘플북은 단어 설명을 10개까지만 제공합니다.
나머지 설명은 **peshare.com 정식판**에서 이어집니다.

수능 기출 문장

[29] A less obvious drawback is the limited range of data that the experiment can generate.

[29] One obvious drawback is the danger involved; knowing that it exists ④ does nothing to reduce it.

easily

#318 빈도 2 설명 잠금

단어 설명 (뜻/사용법)

샘플북은 단어 설명을 10개까지만 제공합니다.
나머지 설명은 **peshare.com 정식판**에서 이어집니다.

수능 기출 문장

[22] Once the internet made music easily accessible and allowed even advanced releases to spread through online social networks, availability of new music became democratized, which meant critics no longer had unique access.

[35] ③ Since humor can easily capture people's attention, commercials tend to contain humorous elements, such as funny faces and gestures.

economist

#319 빈도 2 설명 잠금

단어 설명 (뜻/사용법)

샘플북은 단어 설명을 10개까지만 제공합니다.
나머지 설명은 **peshare.com 정식판**에서 이어집니다.

수능 기출 문장

[26] But Knight was much more than an economist; he was also a social philosopher.

[26] Frank Hyneman Knight was one of the most influential economists of the twentieth century.

economy

#320 빈도 2 설명 잠금

단어 설명 (뜻/사용법)

샘플북은 단어 설명을 10개까지만 제공합니다.
나머지 설명은 **peshare.com 정식판**에서 이어집니다.

수능 기출 문장

[31] In the classic model of the Sumerian economy, the temple functioned as an administrative authority governing commodity production, collection, and redistribution.

[37] Finally, the market for energy efficiency could contribute to the economy through job and firms creation.

educational

#321 빈도 2 설명 잠금

단어 설명 (뜻/사용법)

샘플북은 단어 설명을 10개까지만 제공합니다.
나머지 설명은 **peshare.com 정식판**에서 이어집니다.

수능 기출 문장

[34] Successful integration of an educational technology is marked by that technology being regarded by users as an unobtrusive facilitator of learning, instruction, or performance.

[34] When the focus shifts from the technology being used to the educational purpose that technology serves, then that technology is becoming a comfortable and trusted element, and can be regarded as being successfully integrated.

efficiently

#322 빈도 2 설명 잠금

단어 설명 (뜻/사용법)

샘플북은 단어 설명을 10개까지만 제공합니다.
나머지 설명은 **peshare.com 정식판**에서 이어집니다.

수능 기출 문장

[32] Assessing the survivability of an environment can be risky (if an environment turns out to be deadly, for instance, it might be too late by the time you found out), so humans have evolved the desire to associate with similar individuals as a way to perform this function efficiently.

[33] Using this knowledge or skill results in structural changes to allow similar future impulses to travel more quickly and efficiently than others.

effort

#323 빈도 2 설명 잠금

단어 설명 (뜻/사용법)

샘플북은 단어 설명을 10개까지만 제공합니다.
나머지 설명은 **peshare.com 정식판**에서 이어집니다.

수능 기출 문장

[20] Even in areas where we could, it won't necessarily be worth the effort.

[20] We can become experts in some areas, like speaking a language or knowing our favorite foods, simply by living our lives, but in many other domains expertise requires considerable training and effort.

element

#324 빈도 2 설명 잠금

단어 설명 (뜻/사용법)

샘플북은 단어 설명을 10개까지만 제공합니다.
나머지 설명은 **peshare.com 정식판**에서 이어집니다.

수능 기출 문장

[34] When the focus shifts from the technology being used to the educational purpose that technology serves, then that technology is becoming a comfortable and trusted element, and can be regarded as being successfully integrated.

[35] ③ Since humor can easily capture people's attention, commercials tend to contain humorous elements, such as funny faces and gestures.

end

#325 빈도 2 설명 잠금

단어 설명 (뜻/사용법)

샘플북은 단어 설명을 10개까지만 제공합니다.
나머지 설명은 **peshare.com 정식판**에서 이어집니다.

수능 기출 문장

[20] In the end, as much as we may want to become experts on everything in our lives, there simply isn't enough time to do so.

[23] This ends up requiring people to behave in machine-like fashion, in ways that differ from human capabilities.

end

enemy

#326 빈도 2 설명 잠금

단어 설명 (뜻/사용법)

샘플북은 단어 설명을 10개까지만 제공합니다.
나머지 설명은 **peshare.com 정식판**에서 이어집니다.

수능 기출 문장

[36] And one side's will has to be transmitted to the enemy at some point during the confrontation (it does not have to be publicly communicated).

[36] The objective of battle, to "throw" the enemy and to make him defenseless, may temporarily blind commanders and even strategists to the larger purpose of war.

entrepreneur

#327 빈도 2 설명 잠금

단어 설명 (뜻/사용법)

샘플북은 단어 설명을 10개까지만 제공합니다.
나머지 설명은 **peshare.com 정식판**에서 이어집니다.

수능 기출 문장

[26] * entrepreneur : 기업가

[26] Knight is known as the author of the book Risk, Uncertainty and Profit, a study of the role of the entrepreneur in economic life.

evolve

#328 빈도 2 설명 잠금

단어 설명 (뜻/사용법)

샘플북은 단어 설명을 10개까지만 제공합니다.
나머지 설명은 **peshare.com 정식판**에서 이어집니다.

수능 기출 문장

[31] The discovery of administrative tablets from the temple complexes at Uruk suggests that token use and consequently writing evolved as a tool of centralized economic governance.

[32] Assessing the survivability of an environment can be risky (if an environment turns out to be deadly, for instance, it might be too late by the time you found out), so humans have evolved the desire to associate with similar individuals as a way to perform this function efficiently.

example

#329 빈도 2 설명 잠금

단어 설명 (뜻/사용법)

샘플북은 단어 설명을 10개까지만 제공합니다.
나머지 설명은 **peshare.com 정식판**에서 이어집니다.

수능 기출 문장

[32] If resources are very limited, the individuals who live in a particular place cannot all do the exact same thing (for example, if there are few trees, people cannot all live in tree houses, or if mangoes are in short supply, people cannot all live solely on a diet of mangoes).

[39] (④) This means, for example, that while there are numerous smartphones all with similar functionality, this does not represent an infringement of copyright as the idea has been expressed in different ways and it is the expression that has been copyrighted.

exist

#330 빈도 2 설명 잠금

단어 설명 (뜻/사용법)

샘플북은 단어 설명을 10개까지만 제공합니다.
나머지 설명은 **peshare.com 정식판**에서 이어집니다.

수능 기출 문장

[29] One obvious drawback is the danger involved; knowing that it exists ④ does nothing to reduce it.

[33] The brain seeks to create meaning through establishing or refining existing neural networks.

experimenter

#331 빈도 2 설명 잠금

단어 설명 (뜻/사용법)

샘플북은 단어 설명을 10개까지만 제공합니다.
나머지 설명은 **peshare.com 정식판**에서 이어집니다.

수능 기출 문장

[29] Subjects must give their informed, written consent, and experimenters must submit their proposed experiments to thorough examination by overseeing bodies.

[30] It probably happened because over time, experimenters subconsciously adjusted their results to ③ match what they expected to find.

express

#332 빈도 2 설명 잠금

단어 설명 (뜻/사용법)

샘플북은 단어 설명을 10개까지만 제공합니다.
나머지 설명은 **peshare.com 정식판**에서 이어집니다.

수능 기출 문장

[36] That intention has to be clearly expressed.

[39] (④) This means, for example, that while there are numerous smartphones all with similar functionality, this does not represent an infringement of copyright as the idea has been expressed in different ways and it is the expression that has been copyrighted.

eye

#333 빈도 2 설명 잠금

단어 설명 (뜻/사용법)

샘플북은 단어 설명을 10개까지만 제공합니다.
나머지 설명은 **peshare.com 정식판**에서 이어집니다.

수능 기출 문장

[24] Ask a friend to cup his hand, palm face up, and close his eyes.

[24] Then tell him to keep his eyes closed and move his fingers over the object.

fact

#334 빈도 2 설명 잠금

단어 설명 (뜻/사용법)

샘플북은 단어 설명을 10개까지만 제공합니다.
나머지 설명은 **peshare.com 정식판**에서 이어집니다.

수능 기출 문장

[33] When we learn a new fact or skill, our neurons communicate to form networks of connected information.

[41] Our irresistible tendency to see things in human terms — that we are often mistaken in attributing complex human motives and processing abilities to other species — does not mean that an animal's behavior is not, in fact, complex.

fail

#335 빈도 2 설명 잠금

단어 설명 (뜻/사용법)

샘플북은 단어 설명을 10개까지만 제공합니다.
나머지 설명은 **peshare.com 정식판**에서 이어집니다.

수능 기출 문장

[23] When we divide up the machine and human components of a task in this way, we fail to take advantage of human strengths and capabilities but instead rely upon areas where we are genetically, biologically unsuited.

[23] Yet, when people fail, they are blamed.

family

#336 빈도 2 설명 잠금

단어 설명 (뜻/사용법)

샘플북은 단어 설명을 10개까지만 제공합니다.
나머지 설명은 **peshare.com 정식판**에서 이어집니다.

수능 기출 문장

[43] The kindergartener wanted to know what his family members were up to, and was checking up on everyone.

[43] While checking on his family, Sean interfered in their business as if it was his own.

favorite

#337 빈도 2 설명 잠금

단어 설명 (뜻/사용법)

샘플북은 단어 설명을 10개까지만 제공합니다.
나머지 설명은 **peshare.com 정식판**에서 이어집니다.

수능 기출 문장

[20] We can become experts in some areas, like speaking a language or knowing our favorite foods, simply by living our lives, but in many other domains expertise requires considerable training and effort.

[22] Social media services also enabled people to publicize their views on new songs, list their new favorite bands in their social media bios, and argue over new music endlessly on message boards.

few

#338 빈도 2 설명 잠금

단어 설명 (뜻/사용법)

샘플북은 단어 설명을 10개까지만 제공합니다.
나머지 설명은 **peshare.com 정식판**에서 이어집니다.

수능 기출 문장

[32] If resources are very limited, the individuals who live in a particular place cannot all do the exact same thing (for example, if there are few trees, people cannot all live in tree houses, or if mangoes are in short supply, people cannot all live solely on a diet of mangoes).

[34] Few people give a second thought to the use of a ball-point pen although the mechanisms involved vary — some use a twist mechanism and some use a push button on top, and there are other variations as well.

finger

#339 빈도 2 설명 잠금

단어 설명 (뜻/사용법)

샘플북은 단어 설명을 10개까지만 제공합니다.
나머지 설명은 **peshare.com 정식판**에서 이어집니다.

수능 기출 문장

[24] By allowing the fingers to move, you've added time to the sensory perception of touch.

[24] Then tell him to keep his eyes closed and move his fingers over the object.

fit

#340 빈도 2 설명 잠금

단어 설명 (뜻/사용법)

샘플북은 단어 설명을 10개까지만 제공합니다.
나머지 설명은 **peshare.com 정식판**에서 이어집니다.

수능 기출 문장

[30] If a result didn't fit, they threw it out.

[30] If a result fit what they expected, they kept it.

focus

#341 빈도 2 설명 잠금

단어 설명 (뜻/사용법)

샘플북은 단어 설명을 10개까지만 제공합니다.
나머지 설명은 **peshare.com 정식판**에서 이어집니다.

수능 기출 문장

[19] Instead, I should focus on myself and my own improvement.

[34] When the focus shifts from the technology being used to the educational purpose that technology serves, then that technology is becoming a comfortable and trusted element, and can be regarded as being successfully integrated.

fovea

#342 빈도 2 설명 잠금

단어 설명 (뜻/사용법)

샘플북은 단어 설명을 10개까지만 제공합니다.
나머지 설명은 **peshare.com 정식판**에서 이어집니다.

수능 기출 문장

[24] * analogy: 유사 ** fovea : (망막의) 중심와(窩) *** retina: 망막

[24] There's a direct analogy between the fovea at the center of your retina and your fingertips, both of which have high acuity.

function

#343 빈도 2 설명 잠금

단어 설명 (뜻/사용법)

샘플북은 단어 설명을 10개까지만 제공합니다.
나머지 설명은 **peshare.com 정식판**에서 이어집니다.

수능 기출 문장

[31] In the classic model of the Sumerian economy, the temple functioned as an administrative authority governing commodity production, collection, and redistribution.

[32] Assessing the survivability of an environment can be risky (if an environment turns out to be deadly, for instance, it might be too late by the time you found out), so humans have evolved the desire to associate with similar individuals as a way to perform this function efficiently.

go

#344 빈도 2 설명 잠금

단어 설명 (뜻/사용법)

샘플북은 단어 설명을 10개까지만 제공합니다.
나머지 설명은 **peshare.com 정식판**에서 이어집니다.

수능 기출 문장

[43] Five-year-old Sean, who normally went to kindergarten, was sneaking around in the house playing home policeman.

[43] Then, no one could go out.

good

#345 빈도 2 설명 잠금

단어 설명 (뜻/사용법)

샘플북은 단어 설명을 10개까지만 제공합니다.
나머지 설명은 **peshare.com 정식판**에서 이어집니다.

수능 기출 문장

[18] Packaged goods such as jam and peanut butter are also good.

[23] We require people to do repeated operations with the extreme precision and accuracy required by machines, again something we are not good at.

happen

#346 빈도 2 설명 잠금

단어 설명 (뜻/사용법)

샘플북은 단어 설명을 10개까지만 제공합니다.
나머지 설명은 **peshare.com 정식판**에서 이어집니다.

수능 기출 문장

[30] It probably happened because over time, experimenters subconsciously adjusted their results to ③ match what they expected to find.

[30] Then, from 1900 to 1950, the ② opposite happened — all the experiments found speeds that were too low!

health

#347 빈도 2 설명 잠금

단어 설명 (뜻/사용법)

샘플북은 단어 설명을 10개까지만 제공합니다.
나머지 설명은 **peshare.com 정식판**에서 이어집니다.

수능 기출 문장

[37] And this has direct repercussions at the individual level: households can reduce the cost of electricity and gas bills, and improve their health and comfort, while companies can increase their competitiveness and their productivity.

[37] For instance, at the aggregate level, improving the level of national energy efficiency has positive effects on macroeconomic issues such as energy dependence, climate change, health, national competitiveness and reducing fuel poverty.

heavy

#348 빈도 2 설명 잠금

단어 설명 (뜻/사용법)

샘플북은 단어 설명을 10개까지만 제공합니다.
나머지 설명은 **peshare.com 정식판**에서 이어집니다.

수능 기출 문장

[43] In this area, heavy snow in winter was not uncommon.

[43] Today too, because of the heavy snow, Mom was doing her office work at the kitchen table.

help

#349 빈도 2 설명 잠금

단어 설명 (뜻/사용법)

샘플북은 단어 설명을 10개까지만 제공합니다.
나머지 설명은 **peshare.com 정식판**에서 이어집니다.

수능 기출 문장

[18] We truly appreciate your help.

[43] “Come here, Honey, and you can help me.”

historian

#350 빈도 2 설명 잠금

단어 설명 (뜻/사용법)

샘플북은 단어 설명을 10개까지만 제공합니다.
나머지 설명은 **peshare.com 정식판**에서 이어집니다.

수능 기출 문장

[21] Environmental journalists have to play the role of the ‘lion’s historians’.

[21] There is an African proverb that says, ‘Till the lions have their historians, tales of hunting will always glorify the hunter’.

history

#351 빈도 2 설명 잠금

단어 설명 (뜻/사용법)

샘플북은 단어 설명을 10개까지만 제공합니다.
나머지 설명은 **peshare.com 정식판**에서 이어집니다.

수능 기출 문장

[30] How the bandwagon effect occurs is demonstrated by the history of measurements of the speed of light.

[36] History does not know of acts of war without eventual attribution.

house

#352 빈도 2 설명 잠금

단어 설명 (뜻/사용법)

샘플북은 단어 설명을 10개까지만 제공합니다.
나머지 설명은 **peshare.com 정식판**에서 이어집니다.

수능 기출 문장

[32] If resources are very limited, the individuals who live in a particular place cannot all do the exact same thing (for example, if there are few trees, people cannot all live in tree houses, or if mangoes are in short supply, people cannot all live solely on a diet of mangoes).

[43] Five-year-old Sean, who normally went to kindergarten, was sneaking around in the house playing home policeman.

humorous

#353 빈도 2 설명 잠금

단어 설명 (뜻/사용법)

샘플북은 단어 설명을 10개까지만 제공합니다.
나머지 설명은 **peshare.com 정식판**에서 이어집니다.

수능 기출 문장

[35] Repeatedly recounting humorous incidents reinforces unity based on key organizational values.

[35] ③ Since humor can easily capture people's attention, commercials tend to contain humorous elements, such as funny faces and gestures.

imagine

#354 빈도 2 설명 잠금

단어 설명 (뜻/사용법)

샘플북은 단어 설명을 10개까지만 제공합니다.
나머지 설명은 **peshare.com 정식판**에서 이어집니다.

수능 기출 문장

[38] Imagine I tell you that Maddy is bad.

[41] Imagine an ant walking along a beach, and visualize tracking the trajectory of the ant as it moves.

important

#355 빈도 2 설명 잠금

단어 설명 (뜻/사용법)

샘플북은 단어 설명을 10개까지만 제공합니다.
나머지 설명은 **peshare.com 정식판**에서 이어집니다.

수능 기출 문장

[20] It's clear that we should concentrate our own expertise on those domains of choice that are most common and/or important to our lives, and those we actively enjoy learning about and choosing from.

[31] As cuneiform script became more abstract, literacy must have become increasingly important to ensure one understood what he or she had agreed to.

improve

#356 빈도 2 설명 잠금

단어 설명 (뜻/사용법)

샘플북은 단어 설명을 10개까지만 제공합니다.
나머지 설명은 **peshare.com 정식판**에서 이어집니다.

수능 기출 문장

[37] And this has direct repercussions at the individual level: households can reduce the cost of electricity and gas bills, and improve their health and comfort, while companies can increase their competitiveness and their productivity.

[37] For instance, at the aggregate level, improving the level of national energy efficiency has positive effects on macroeconomic issues such as energy dependence, climate change, health, national competitiveness and reducing fuel poverty.

indicate

#357 빈도 2 설명 잠금

단어 설명 (뜻/사용법)

샘플북은 단어 설명을 10개까지만 제공합니다.
나머지 설명은 **peshare.com 정식판**에서 이어집니다.

수능 기출 문장

[35] ② Shared events that cause laughter can indicate a sense of belonging since "you had to be there" to see the humor in them, and non-members were not and do not.

[40] Does it indicate coercion?

infringe

#358 빈도 2 설명 잠금

단어 설명 (뜻/사용법)

샘플북은 단어 설명을 10개까지만 제공합니다.
나머지 설명은 **peshare.com 정식판**에서 이어집니다.

수능 기출 문장

[39] (③) However, the expression of an idea is protected by copyright, and people who infringe on that copyright can be taken to court and prosecuted.

[39] * infringe : 침해하다 ** prosecute: 기소하다

instruction

#359 빈도 2 설명 잠금

단어 설명 (뜻/사용법)

샘플북은 단어 설명을 10개까지만 제공합니다.
나머지 설명은 **peshare.com 정식판**에서 이어집니다.

수능 기출 문장

[34] As long as _____ in promoting learning, instruction, or performance, then one ought not to conclude that the technology has been successfully integrated — at least for that user.

[34] Successful integration of an educational technology is marked by that technology being regarded by users as an unobtrusive facilitator of learning, instruction, or performance.

integrate

#360 빈도 2 설명 잠금

단어 설명 (뜻/사용법)

샘플북은 단어 설명을 10개까지만 제공합니다.
나머지 설명은 **peshare.com 정식판**에서 이어집니다.

수능 기출 문장

[34] As long as _____ in promoting learning, instruction, or performance, then one ought not to conclude that the technology has been successfully integrated — at least for that user.

[34] When the focus shifts from the technology being used to the educational purpose that technology serves, then that technology is becoming a comfortable and trusted element, and can be regarded as being successfully integrated.

internal

#361 빈도 2 설명 잠금

단어 설명 (뜻/사용법)

샘플북은 단어 설명을 10개까지만 제공합니다.
나머지 설명은 **peshare.com 정식판**에서 이어집니다.

수능 기출 문장

[41] One could then suppose that the ant had equally complicated internal navigational abilities, and work out what these were likely to be by analyzing the trajectory to infer the rules and mechanisms that could produce such a complex navigational path.

[41] Rather, it means that the complexity of the animal's behavior is not purely a product of its internal complexity.

into

#362 빈도 2 설명 잠금

단어 설명 (뜻/사용법)

샘플북은 단어 설명을 10개까지만 제공합니다.
나머지 설명은 **peshare.com 정식판**에서 이어집니다.

수능 기출 문장

[35] Humor reframes potentially divisive events into merely “laughable” ones which are put in perspective as subservient to unifying values held by organization members.

[37] There are significant externalities to take into account and there are also macroeconomic effects.

issue

#363 빈도 2 설명 잠금

단어 설명 (뜻/사용법)

샘플북은 단어 설명을 10개까지만 제공합니다.
나머지 설명은 **peshare.com 정식판**에서 이어집니다.

수능 기출 문장

[29] They can also sidestep most of the ethical issues involved: nobody, presumably, is more aware of an experiment's potential hazards than the scientist who devised ② it.

[37] For instance, at the aggregate level, improving the level of national energy efficiency has positive effects on macroeconomic issues such as energy dependence, climate change, health, national competitiveness and reducing fuel poverty.

item

#364 빈도 2 설명 잠금

단어 설명 (뜻/사용법)

샘플북은 단어 설명을 10개까지만 제공합니다.
나머지 설명은 **peshare.com 정식판**에서 이어집니다.

수능 기출 문장

[18] Just drop off the items there during usual library hours from December 4 to 23.

[18] You can bring your items for donation to our booths.

lack

#365 빈도 2 설명 잠금

단어 설명 (뜻/사용법)

샘플북은 단어 설명을 10개까지만 제공합니다.
나머지 설명은 **peshare.com 정식판**에서 이어집니다.

수능 기출 문장

[30] The pattern only changed when someone ⑤ lacked the courage to report what was actually measured instead of what was expected.

[31] Given the lack of archaeological evidence from Uruk-period domestic sites, it is not clear whether individuals also used the system for _____.

largest

#366 빈도 2 설명 잠금

단어 설명 (뜻/사용법)

샘플북은 단어 설명을 10개까지만 제공합니다.
나머지 설명은 **peshare.com 정식판**에서 이어집니다.

수능 기출 문장

[25] ② Among the six countries, the UK owned the largest online share of retail sales with 19.7% in 2019.

[25] ③ In 2019, the U.S. had the second largest online share of retail sales with 16.5%.

later

#367 빈도 2 설명 잠금

단어 설명 (뜻/사용법)

샘플북은 단어 설명을 10개까지만 제공합니다.
나머지 설명은 **peshare.com 정식판**에서 이어집니다.

수능 기출 문장

[26] Later in his career, Knight developed his theories of freedom, democracy, and ethics.

[26] Some of his students at Chicago later received the Nobel Prize.

laughter

#368 빈도 2 설명 잠금

단어 설명 (뜻/사용법)

샘플북은 단어 설명을 10개까지만 제공합니다.
나머지 설명은 **peshare.com 정식판**에서 이어집니다.

수능 기출 문장

[35] ① One team told repeated stories about a dumpster fire, something that does not seem funny on its face, but the reactions of workers motivated to preserve safety sparked laughter as the stories were shared multiple times by multiple parties in the workplace.

[35] ② Shared events that cause laughter can indicate a sense of belonging since "you had to be there" to see the humor in them, and non-members were not and do not.

law

#369 빈도 2 설명 잠금

단어 설명 (뜻/사용법)

샘플북은 단어 설명을 10개까지만 제공합니다.
나머지 설명은 **peshare.com 정식판**에서 이어집니다.

수능 기출 문장

[21] The proverb is about power, control and law making.

[21] They have to put across the point of view of the environment to people who make the laws.

laypeople

#370 빈도 2 설명 잠금

단어 설명 (뜻/사용법)

샘플북은 단어 설명을 10개까지만 제공합니다.
나머지 설명은 **peshare.com 정식판**에서 이어집니다.

수능 기출 문장

[22] * laypeople : 비전문가

[22] That is, critics and laypeople alike could obtain new music simultaneously.

least

#371 빈도 2 설명 잠금

단어 설명 (뜻/사용법)

샘플북은 단어 설명을 10개까지만 제공합니다.
나머지 설명은 **peshare.com 정식판**에서 이어집니다.

수능 기출 문장

[34] As long as _____ in promoting learning, instruction, or performance, then one ought not to conclude that the technology has been successfully integrated — at least for that user.

[43] Felix was pleased to get rid of the policeman, and now he could concentrate on the lesson, at least till Sean came back.

less

#372 빈도 2 설명 잠금

단어 설명 (뜻/사용법)

샘플북은 단어 설명을 10개까지만 제공합니다.
나머지 설명은 **peshare.com 정식판**에서 이어집니다.

수능 기출 문장

[25] ⑤ In the case of Spain and Italy, the online share of retail sales in each country was less than 5.0% both in 2012 and in 2019.

[29] A less obvious drawback is the limited range of data that the experiment can generate.

lexicon

#373 빈도 2 설명 잠금

단어 설명 (뜻/사용법)

샘플북은 단어 설명을 10개까지만 제공합니다.
나머지 설명은 **peshare.com 정식판**에서 이어집니다.

수능 기출 문장

[31] * archaeological: 고고학적인 ** lexicon : 어휘 목록 *** cuneiform script: 쐐기 문자

[31] The use of identifiable symbols and pictograms on the early tablets is consistent with administrators needing a lexicon that was mutually intelligible by literate and nonliterate parties.

library

#374 빈도 2 설명 잠금

단어 설명 (뜻/사용법)

샘플북은 단어 설명을 10개까지만 제공합니다.
나머지 설명은 **peshare.com 정식판**에서 이어집니다.

수능 기출 문장

[18] Just drop off the items there during usual library hours from December 4 to 23.

[18] Our donation booths are located in the lobbies of the campus libraries.

lifestyle

#375 빈도 2 설명 잠금

단어 설명 (뜻/사용법)

샘플북은 단어 설명을 10개까지만 제공합니다.
나머지 설명은 **peshare.com 정식판**에서 이어집니다.

수능 기출 문장

[21] But to ask for any change in human behaviour — whether it be to cut down on consumption, alter lifestyles or decrease population growth — is seen as a violation of human rights.

[29] Human anatomy and physiology vary, in small but significant ways, according to gender, age, lifestyle, and other factors.

likely

#376 빈도 2 설명 잠금

단어 설명 (뜻/사용법)

샘플북은 단어 설명을 10개까지만 제공합니다.
나머지 설명은 **peshare.com 정식판**에서 이어집니다.

수능 기출 문장

[24] He'll most likely identify it at once.

[41] One could then suppose that the ant had equally complicated internal navigational abilities, and work out what these were likely to be by analyzing the trajectory to infer the rules and mechanisms that could produce such a complex navigational path.

linguistic

#377 빈도 2 설명 잠금

단어 설명 (뜻/사용법)

샘플북은 단어 설명을 10개까지만 제공합니다.
나머지 설명은 **peshare.com 정식판**에서 이어집니다.

수능 기출 문장

[38] (⑤) In addition, and again assuming typical linguistic conventions, you should also get a sense that I am disapproving of Maddy, or saying that you should disapprove of her, or similar, assuming that we are still discussing her moral character.

[38] Additionally, you will probably infer that I am disapproving of Maddy, or saying that I think you should disapprove of her, or similar, given typical linguistic conventions and assuming I am sincere.

lion

#378 빈도 2 설명 잠금

단어 설명 (뜻/사용법)

샘플북은 단어 설명을 10개까지만 제공합니다.
나머지 설명은 **peshare.com 정식판**에서 이어집니다.

수능 기출 문장

[21] Environmental journalists have to play the role of the ‘lion’s historians’.

[21] There is an African proverb that says, ‘Till the lions have their historians, tales of hunting will always glorify the hunter’.

literacy

#379 빈도 2 설명 잠금

단어 설명 (뜻/사용법)

샘플북은 단어 설명을 10개까지만 제공합니다.
나머지 설명은 **peshare.com 정식판**에서 이어집니다.

수능 기출 문장

[31] As cuneiform script became more abstract, literacy must have become increasingly important to ensure one understood what he or she had agreed to.

[31] For that matter, it is not clear how widespread literacy was at its beginnings.

little

#380 빈도 2 설명 잠금

단어 설명 (뜻/사용법)

샘플북은 단어 설명을 10개까지만 제공합니다.
나머지 설명은 **peshare.com 정식판**에서 이어집니다.

수능 기출 문장

[43] Felix argued against Sean's accusation and mischievously stuck his tongue out at his little brother.

[43] Felix was mad because his little brother was bothering him.

locate

#381 빈도 2 설명 잠금

단어 설명 (뜻/사용법)

샘플북은 단어 설명을 10개까지만 제공합니다.
나머지 설명은 **peshare.com 정식판**에서 이어집니다.

수능 기출 문장

[18] Our donation booths are located in the lobbies of the campus libraries.

[43] Felix's room was located next to the kitchen, and he could hear Mom clearly.

look

#382 빈도 2 설명 잠금

단어 설명 (뜻/사용법)

샘플북은 단어 설명을 10개까지만 제공합니다.
나머지 설명은 **peshare.com 정식판**에서 이어집니다.

수능 기출 문장

[37] However, the calculation of such cost effectiveness is not easy: it is not simply a case of looking at private costs and comparing them to the reductions achieved.

[43] Sean secretly looked inside his brother's room from the door, and shouted toward the kitchen where Mom was working, "Mom, Felix isn't studying.

low

#383 빈도 2 설명 잠금

단어 설명 (뜻/사용법)

샘플북은 단어 설명을 10개까지만 제공합니다.
나머지 설명은 **peshare.com 정식판**에서 이어집니다.

수능 기출 문장

[30] Then, from 1900 to 1950, the ② opposite happened — all the experiments found speeds that were too low!

[33] High-activity synaptic connections are stabilized and strengthened, while connections with relatively low use are weakened and eventually pruned.

macroeconomic

#384 빈도 2 설명 잠금

단어 설명 (뜻/사용법)

샘플북은 단어 설명을 10개까지만 제공합니다.
나머지 설명은 **peshare.com 정식판**에서 이어집니다.

수능 기출 문장

[37] For instance, at the aggregate level, improving the level of national energy efficiency has positive effects on macroeconomic issues such as energy dependence, climate change, health, national competitiveness and reducing fuel poverty.

[37] There are significant externalities to take into account and there are also macroeconomic effects.

malleable

#385 빈도 2 설명 잠금

단어 설명 (뜻/사용법)

샘플북은 단어 설명을 10개까지만 제공합니다.
나머지 설명은 **peshare.com 정식판**에서 이어집니다.

수능 기출 문장

[33] * malleable : 순응성이 있는 ** prune: 잘라 내다

[33] The latest developmental neuroscience research has shown that the brain is much more malleable throughout life than previously assumed; it develops in response to its own processes, to its immediate and distant “environments,” and to its past and current situations.

mango

#386 빈도 2 설명 잠금

단어 설명 (뜻/사용법)

샘플북은 단어 설명을 10개까지만 제공합니다.
나머지 설명은 **peshare.com 정식판**에서 이어집니다.

수능 기출 문장

[32] If resources are very limited, the individuals who live in a particular place cannot all do the exact same thing (for example, if there are few trees, people cannot all live in tree houses, or if mangoes are in short supply, people cannot all live solely on a diet of mangoes).

matter

#387 빈도 2 설명 잠금

단어 설명 (뜻/사용법)

샘플북은 단어 설명을 10개까지만 제공합니다.
나머지 설명은 **peshare.com 정식판**에서 이어집니다.

수능 기출 문장

[31] For that matter, it is not clear how widespread literacy was at its beginnings.

[43] This time, the playful and curious boy was interested in his brother Felix, who committed himself to studying no matter where he was.

media

#388 빈도 2 설명 잠금

단어 설명 (뜻/사용법)

샘플북은 단어 설명을 10개까지만 제공합니다.
나머지 설명은 **peshare.com 정식판**에서 이어집니다.

수능 기출 문장

[22] Social media services also enabled people to publicize their views on new songs, list their new favorite bands in their social media bios, and argue over new music endlessly on message boards.

might

#389 빈도 2 설명 잠금

단어 설명 (뜻/사용법)

샘플북은 단어 설명을 10개까지만 제공합니다.
나머지 설명은 **peshare.com 정식판**에서 이어집니다.

수능 기출 문장

[32] Assessing the survivability of an environment can be risky (if an environment turns out to be deadly, for instance, it might be too late by the time you found out), so humans have evolved the desire to associate with similar individuals as a way to perform this function efficiently.

[38] (①) However, you might not get a more detailed sense of the particular sorts of way in which Maddy is bad, her typical character traits, and the like, since people can be bad in many ways.

mischievously

#390 빈도 2 설명 잠금

단어 설명 (뜻/사용법)

샘플북은 단어 설명을 10개까지만 제공합니다.
나머지 설명은 **peshare.com 정식판**에서 이어집니다.

수능 기출 문장

[43] * mischievously : 장난기 있게

[43] Felix argued against Sean's accusation and mischievously stuck his tongue out at his little brother.

multiple

#391 빈도 2 설명 잠금

단어 설명 (뜻/사용법)

샘플북은 단어 설명을 10개까지만 제공합니다.
나머지 설명은 **peshare.com 정식판**에서 이어집니다.

수능 기출 문장

[35] ① One team told repeated stories about a dumpster fire, something that does not seem funny on its face, but the reactions of workers motivated to preserve safety sparked laughter as the stories were shared multiple times by multiple parties in the workplace.

national

#392 빈도 2 설명 잠금

단어 설명 (뜻/사용법)

샘플북은 단어 설명을 10개까지만 제공합니다.
나머지 설명은 **peshare.com 정식판**에서 이어집니다.

수능 기출 문장

[37] For instance, at the aggregate level, improving the level of national energy efficiency has positive effects on macroeconomic issues such as energy dependence, climate change, health, national competitiveness and reducing fuel poverty.

naughtily

#393 빈도 2 설명 잠금

단어 설명 (뜻/사용법)

샘플북은 단어 설명을 10개까지만 제공합니다.
나머지 설명은 **peshare.com 정식판**에서 이어집니다.

수능 기출 문장

[43] * naughtily : 짓궂게.

[43] Sean was naughtily smiling at his brother.

navigational

#394 빈도 2 설명 잠금

단어 설명 (뜻/사용법)

샘플북은 단어 설명을 10개까지만 제공합니다.
나머지 설명은 **peshare.com 정식판**에서 이어집니다.

수능 기출 문장

[41] One could then suppose that the ant had equally complicated internal navigational abilities, and work out what these were likely to be by analyzing the trajectory to infer the rules and mechanisms that could produce such a complex navigational path.

necessarily

#395 빈도 2 설명 잠금

단어 설명 (뜻/사용법)

샘플북은 단어 설명을 10개까지만 제공합니다.
나머지 설명은 **peshare.com 정식판**에서 이어집니다.

수능 기출 문장

[19] “Life is about winning, not necessarily about winning against others but winning at being you.

[20] Even in areas where we could, it won’t necessarily be worth the effort.

neural

#396 빈도 2 설명 잠금

단어 설명 (뜻/사용법)

샘플북은 단어 설명을 10개까지만 제공합니다.
나머지 설명은 **peshare.com 정식판**에서 이어집니다.

수능 기출 문장

[33] Even though all of our brains contain the same basic structures, our neural networks are as unique as our fingerprints.

[33] The brain seeks to create meaning through establishing or refining existing neural networks.

nor

#397 빈도 2 설명 잠금

단어 설명 (뜻/사용법)

샘플북은 단어 설명을 10개까지만 제공합니다.
나머지 설명은 **peshare.com 정식판**에서 이어집니다.

수능 기출 문장

[36] War is never an isolated act, nor is it ever only one decision.

[40] If many peoples do not view political power as a coercive force, nor as the most valued domain, then the leap from ‘the political’ to ‘domination’ (as coercion), and from there to ‘domination of women’, is a shaky one.

nothing

#398 빈도 2 설명 잠금

단어 설명 (뜻/사용법)

샘플북은 단어 설명을 10개까지만 제공합니다.
나머지 설명은 **peshare.com 정식판**에서 이어집니다.

수능 기출 문장

[29] One obvious drawback is the danger involved; knowing that it exists ④ does nothing to reduce it.

[43] Sean's face immediately became blank, and he said, "Nothing."

notion

#399 빈도 2 설명 잠금

단어 설명 (뜻/사용법)

샘플북은 단어 설명을 10개까지만 제공합니다.
나머지 설명은 **peshare.com 정식판**에서 이어집니다.

수능 기출 문장

[40] As Marilyn Strathern has remarked, the notions of 'the political' and 'political personhood' are cultural obsessions of our own, a bias long reflected in anthropological constructs.

[40] It is _____ to understand political power in other cultures through our own notion of it because ideas of political power are not _____ across cultures.

object

#400 빈도 2 설명 잠금

단어 설명 (뜻/사용법)

샘플북은 단어 설명을 10개까지만 제공합니다.
나머지 설명은 **peshare.com 정식판**에서 이어집니다.

수능 기출 문장

[24] Place a small ordinary object in his palm — a ring, an eraser, anything will do — and ask him to identify it without moving any part of his hand.

[24] Then tell him to keep his eyes closed and move his fingers over the object.

obtain

#401 빈도 2 설명 잠금

단어 설명 (뜻/사용법)

샘플북은 단어 설명을 10개까지만 제공합니다.
나머지 설명은 **peshare.com 정식판**에서 이어집니다.

수능 기출 문장

[22] That is, critics and laypeople alike could obtain new music simultaneously.

[26] After obtaining his Ph.D.

occur

#402 빈도 2 설명 잠금

단어 설명 (뜻/사용법)

샘플북은 단어 설명을 10개까지만 제공합니다.
나머지 설명은 **peshare.com 정식판**에서 이어집니다.

수능 기출 문장

[30] How the bandwagon effect occurs is demonstrated by the history of measurements of the speed of light.

[33] Thanks to newly developed neuroimaging technology, we now have access to the specific brain changes that occur during learning.

palm

#403 빈도 2 설명 잠금

단어 설명 (뜻/사용법)

샘플북은 단어 설명을 10개까지만 제공합니다.
나머지 설명은 **peshare.com 정식판**에서 이어집니다.

수능 기출 문장

[24] Ask a friend to cup his hand, palm face up, and close his eyes.

[24] Place a small ordinary object in his palm — a ring, an eraser, anything will do — and ask him to identify it without moving any part of his hand.

party

#404 빈도 2 설명 잠금

단어 설명 (뜻/사용법)

샘플북은 단어 설명을 10개까지만 제공합니다.
나머지 설명은 **peshare.com 정식판**에서 이어집니다.

수능 기출 문장

[31] The use of identifiable symbols and pictograms on the early tablets is consistent with administrators needing a lexicon that was mutually intelligible by literate and nonliterate parties.

[35] ① One team told repeated stories about a dumpster fire, something that does not seem funny on its face, but the reactions of workers motivated to preserve safety sparked laughter as the stories were shared multiple times by multiple parties in the workplace.

pattern

#405 빈도 2 설명 잠금

단어 설명 (뜻/사용법)

샘플북은 단어 설명을 10개까지만 제공합니다.
나머지 설명은 **peshare.com 정식판**에서 이어집니다.

수능 기출 문장

[24] Your ability to make complex use of touch, such as buttoning your shirt or unlocking your front door in the dark, depends on continuous time-varying patterns of touch sensation.

[30] The pattern only changed when someone ⑤ lacked the courage to report what was actually measured instead of what was expected.

performance

#406 빈도 2 설명 잠금

단어 설명 (뜻/사용법)

샘플북은 단어 설명을 10개까지만 제공합니다.
나머지 설명은 **peshare.com 정식판**에서 이어집니다.

수능 기출 문장

[34] As long as _____ in promoting learning, instruction, or performance, then one ought not to conclude that the technology has been successfully integrated — at least for that user.

[34] Successful integration of an educational technology is marked by that technology being regarded by users as an unobtrusive facilitator of learning, instruction, or performance.

perhaps

#407 빈도 2 설명 잠금

단어 설명 (뜻/사용법)

샘플북은 단어 설명을 10개까지만 제공합니다.
나머지 설명은 **peshare.com 정식판**에서 이어집니다.

수능 기출 문장

[38] (④) But there is more detail nevertheless, perhaps a stronger connotation of the sort of person Maddy is.

[38] Perhaps you infer from my intonation, or the context in which we are talking, that I mean morally bad.

period

#408 빈도 2 설명 잠금

단어 설명 (뜻/사용법)

샘플북은 단어 설명을 10개까지만 제공합니다.
나머지 설명은 **peshare.com 정식판**에서 이어집니다.

수능 기출 문장

[23] We expect people to monitor machines, which means keeping alert for long periods, something we are bad at.

[31] Given the lack of archaeological evidence from Uruk-period domestic sites, it is not clear whether individuals also used the system for _____.

personal

#409 빈도 2 설명 잠금

단어 설명 (뜻/사용법)

샘플북은 단어 설명을 10개까지만 제공합니다.
나머지 설명은 **peshare.com 정식판**에서 이어집니다.

수능 기출 문장

[34] Personal computers have reached a similar level of familiarity for a great many users, but certainly not for all.

[40] The idea of ‘control’ would be a bothersome one for many peoples, as for instance among many native peoples of Amazonia where all members of a community are fond of their personal autonomy and notably allergic to any obvious expression of control or coercion.

physiology

#410 빈도 2 설명 잠금

단어 설명 (뜻/사용법)

샘플북은 단어 설명을 10개까지만 제공합니다.
나머지 설명은 **peshare.com 정식판**에서 이어집니다.

수능 기출 문장

[29] * consent: 동의 ** anatomy: (해부학적) 구조 *** physiology : 생리적 현상

[29] Human anatomy and physiology vary, in small but significant ways, according to gender, age, lifestyle, and other factors.

place

#411 빈도 2 설명 잠금

단어 설명 (뜻/사용법)

샘플북은 단어 설명을 10개까지만 제공합니다.
나머지 설명은 **peshare.com 정식판**에서 이어집니다.

수능 기출 문장

[24] Place a small ordinary object in his palm — a ring, an eraser, anything will do — and ask him to identify it without moving any part of his hand.

[32] If resources are very limited, the individuals who live in a particular place cannot all do the exact same thing (for example, if there are few trees, people cannot all live in tree houses, or if mangoes are in short supply, people cannot all live solely on a diet of mangoes).

play

#412 빈도 2 설명 잠금

단어 설명 (뜻/사용법)

샘플북은 단어 설명을 10개까지만 제공합니다.
나머지 설명은 **peshare.com 정식판**에서 이어집니다.

수능 기출 문장

[21] Environmental journalists have to play the role of the ‘lion’s historians’.

[43] Five-year-old Sean, who normally went to kindergarten, was sneaking around in the house playing home policeman.

policeman

#413 빈도 2 설명 잠금

단어 설명 (뜻/사용법)

샘플북은 단어 설명을 10개까지만 제공합니다.
나머지 설명은 **peshare.com 정식판**에서 이어집니다.

수능 기출 문장

[43] Felix was pleased to get rid of the policeman, and now he could concentrate on the lesson, at least till Sean came back.

[43] Five-year-old Sean, who normally went to kindergarten, was sneaking around in the house playing home policeman.

population

#414 빈도 2 설명 잠금

단어 설명 (뜻/사용법)

샘플북은 단어 설명을 10개까지만 제공합니다.
나머지 설명은 **peshare.com 정식판**에서 이어집니다.

수능 기출 문장

[21] But to ask for any change in human behaviour — whether it be to cut down on consumption, alter lifestyles or decrease population growth — is seen as a violation of human rights.

[21] Forest, wetlands, wastelands, coastal zones, eco-sensitive zones, they are all seen as disposable for the accelerating demands of human population.

probably

#415 빈도 2 설명 잠금

단어 설명 (뜻/사용법)

샘플북은 단어 설명을 10개까지만 제공합니다.
나머지 설명은 **peshare.com 정식판**에서 이어집니다.

수능 기출 문장

[30] It probably happened because over time, experimenters subconsciously adjusted their results to ③ match what they expected to find.

[38] Additionally, you will probably infer that I am disapproving of Maddy, or saying that I think you should disapprove of her, or similar, given typical linguistic conventions and assuming I am sincere.

process

#416 빈도 2 설명 잠금

단어 설명 (뜻/사용법)

샘플북은 단어 설명을 10개까지만 제공합니다.
나머지 설명은 **peshare.com 정식판**에서 이어집니다.

수능 기출 문장

[33] The latest developmental neuroscience research has shown that the brain is much more malleable throughout life than previously assumed; it develops in response to its own processes, to its immediate and distant "environments," and to its past and current situations.

[41] Our irresistible tendency to see things in human terms — that we are often mistaken in attributing complex human motives and processing abilities to other species — does not mean that an animal's behavior is not, in fact, complex.

promote

#417 빈도 2 설명 잠금

단어 설명 (뜻/사용법)

샘플북은 단어 설명을 10개까지만 제공합니다.
나머지 설명은 **peshare.com 정식판**에서 이어집니다.

수능 기출 문장

[34] As long as _____ in promoting learning, instruction, or performance, then one ought not to conclude that the technology has been successfully integrated — at least for that user.

[37] Experts have identified a large number of measures that promote energy efficiency.

prosecute

#418 빈도 2 설명 잠금

단어 설명 (뜻/사용법)

샘플북은 단어 설명을 10개까지만 제공합니다.
나머지 설명은 **peshare.com 정식판**에서 이어집니다.

수능 기출 문장

[39] (③) However, the expression of an idea is protected by copyright, and people who infringe on that copyright can be taken to court and prosecuted.

[39] * infringe: 침해하다 ** prosecute: 기소하다

proverb

#419 빈도 2 설명 잠금

단어 설명 (뜻/사용법)

샘플북은 단어 설명을 10개까지만 제공합니다.
나머지 설명은 **peshare.com 정식판**에서 이어집니다.

수능 기출 문장

[21] The proverb is about power, control and law making.

[21] There is an African proverb that says, 'Till the lions have their historians, tales of hunting will always glorify the hunter'.

prune

#420 빈도 2 설명 잠금

단어 설명 (뜻/사용법)

샘플북은 단어 설명을 10개까지만 제공합니다.
나머지 설명은 **peshare.com 정식판**에서 이어집니다.

수능 기출 문장

[33] * malleable: 순응성이 있는 ** prune : 잘라 내다

[33] High-activity synaptic connections are stabilized and strengthened, while connections with relatively low use are weakened and eventually pruned .

quickly

#421 빈도 2 설명 잠금

단어 설명 (뜻/사용법)

샘플북은 단어 설명을 10개까지만 제공합니다.
나머지 설명은 **peshare.com 정식판**에서 이어집니다.

수능 기출 문장

[19] My heart beat quickly and my face became reddish.

[33] Using this knowledge or skill results in structural changes to allow similar future impulses to travel more quickly and efficiently than others.

real

#422 빈도 2 설명 잠금

단어 설명 (뜻/사용법)

샘플북은 단어 설명을 10개까지만 제공합니다.
나머지 설명은 **peshare.com 정식판**에서 이어집니다.

수능 기출 문장

[30] This kind of error, where results are always on one side of the real value, is called “bias.”

[36] In the real world, war’s larger purpose is always a political purpose.

reflect

#423 빈도 2 설명 잠금

단어 설명 (뜻/사용법)

샘플북은 단어 설명을 10개까지만 제공합니다.
나머지 설명은 **peshare.com 정식판**에서 이어집니다.

수능 기출 문장

[22] Thus, instead of music reviews guiding popular opinion toward art (as they did in preinternet times), music reviews began to reflect — consciously or subconsciously — public opinion.

[40] As Marilyn Strathern has remarked, the notions of ‘the political’ and ‘political personhood’ are cultural obsessions of our own, a bias long reflected in anthropological constructs.

regard

#424 빈도 2 설명 잠금

단어 설명 (뜻/사용법)

샘플북은 단어 설명을 10개까지만 제공합니다.
나머지 설명은 **peshare.com 정식판**에서 이어집니다.

수능 기출 문장

[34] Successful integration of an educational technology is marked by that technology being regarded by users as an unobtrusive facilitator of learning, instruction, or performance.

[34] When the focus shifts from the technology being used to the educational purpose that technology serves, then that technology is becoming a comfortable and trusted element, and can be regarded as being successfully integrated.

release

#425 빈도 2 설명 잠금

단어 설명 (뜻/사용법)

샘플북은 단어 설명을 10개까지만 제공합니다.
나머지 설명은 **peshare.com 정식판**에서 이어집니다.

수능 기출 문장

[22] Once the internet made music easily accessible and allowed even advanced releases to spread through online social networks, availability of new music became democratized, which meant critics no longer had unique access.

[22] Prior to file-sharing services, music albums landed exclusively in the hands of music critics before their release.

remain

#426 빈도 2 설명 잠금

단어 설명 (뜻/사용법)

샘플북은 단어 설명을 10개까지만 제공합니다.
나머지 설명은 **peshare.com 정식판**에서 이어집니다.

수능 기출 문장

[26] After retiring in 1952, Knight remained active in teaching and writing.

[29] Nonetheless, experimenting on oneself remains ③ deeply problematic.

repeat

#427 빈도 2 설명 잠금

단어 설명 (뜻/사용법)

샘플북은 단어 설명을 10개까지만 제공합니다.
나머지 설명은 **peshare.com 정식판**에서 이어집니다.

수능 기출 문장

[23] We require people to do repeated operations with the extreme precision and accuracy required by machines, again something we are not good at.

[35] ① One team told repeated stories about a dumpster fire, something that does not seem funny on its face, but the reactions of workers motivated to preserve safety sparked laughter as the stories were shared multiple times by multiple parties in the workplace.

repercussion

#428 빈도 2 설명 잠금

단어 설명 (뜻/사용법)

샘플북은 단어 설명을 10개까지만 제공합니다.
나머지 설명은 **peshare.com 정식판**에서 이어집니다.

수능 기출 문장

[37] * repercussion : 반향, 영향 ** aggregate: 집합의

[37] And this has direct repercussions at the individual level: households can reduce the cost of electricity and gas bills, and improve their health and comfort, while companies can increase their competitiveness and their productivity.

retina

#429 빈도 2 설명 잠금

단어 설명 (뜻/사용법)

샘플북은 단어 설명을 10개까지만 제공합니다.
나머지 설명은 **peshare.com 정식판**에서 이어집니다.

수능 기출 문장

[24] * analogy: 유사 ** fovea: (망막의) 중심와(窩) *** retina : 망막

[24] There's a direct analogy between the fovea at the center of your retina and your fingertips, both of which have high acuity.

role

#430 빈도 2 설명 잠금

단어 설명 (뜻/사용법)

샘플북은 단어 설명을 10개까지만 제공합니다.
나머지 설명은 **peshare.com 정식판**에서 이어집니다.

수능 기출 문장

[21] Environmental journalists have to play the role of the ‘lion’s historians’.

[26] Knight is known as the author of the book Risk, Uncertainty and Profit, a study of the role of the entrepreneur in economic life.

run

#431 빈도 2 설명 잠금

단어 설명 (뜻/사용법)

샘플북은 단어 설명을 10개까지만 제공합니다.
나머지 설명은 **peshare.com 정식판**에서 이어집니다.

수능 기출 문장

[19] I had to run out of the concert hall to settle down.

[43] Sean ran to the kitchen right away.

same

#432 빈도 2 설명 잠금

단어 설명 (뜻/사용법)

샘플북은 단어 설명을 10개까지만 제공합니다.
나머지 설명은 **peshare.com 정식판**에서 이어집니다.

수능 기출 문장

[32] If resources are very limited, the individuals who live in a particular place cannot all do the exact same thing (for example, if there are few trees, people cannot all live in tree houses, or if mangoes are in short supply, people cannot all live solely on a diet of mangoes).

[33] Even though all of our brains contain the same basic structures, our neural networks are as unique as our fingerprints.

scientist

#433 빈도 2 설명 잠금

단어 설명 (뜻/사용법)

샘플북은 단어 설명을 10개까지만 제공합니다.
나머지 설명은 **peshare.com 정식판**에서 이어집니다.

수능 기출 문장

[29] Scientists who experiment on themselves can, functionally if not legally, avoid the restrictions ① associated with experimenting on other people.

[29] They can also sidestep most of the ethical issues involved: nobody, presumably, is more aware of an experiment's potential hazards than the scientist who devised ② it.

script

#434 빈도 2 설명 잠금

단어 설명 (뜻/사용법)

샘플북은 단어 설명을 10개까지만 제공합니다.
나머지 설명은 **peshare.com 정식판**에서 이어집니다.

수능 기출 문장

[31] * archaeological: 고고학적인 ** lexicon: 어휘 목록 *** cuneiform script: 쐐기 문자

[31] As cuneiform script became more abstract, literacy must have become increasingly important to ensure one understood what he or she had agreed to.

second

#435 빈도 2 설명 잠금

단어 설명 (뜻/사용법)

샘플북은 단어 설명을 10개까지만 제공합니다.
나머지 설명은 **peshare.com 정식판**에서 이어집니다.

수능 기출 문장

[25] ③ In 2019, the U.S. had the second largest online share of retail sales with 16.5%.

[34] Few people give a second thought to the use of a ball-point pen although the mechanisms involved vary — some use a twist mechanism and some use a push button on top, and there are other variations as well.

serve

#436 빈도 2 설명 잠금

단어 설명 (뜻/사용법)

샘플북은 단어 설명을 10개까지만 제공합니다.
나머지 설명은 **peshare.com 정식판**에서 이어집니다.

수능 기출 문장

[34] When the focus shifts from the technology being used to the educational purpose that technology serves, then that technology is becoming a comfortable and trusted element, and can be regarded as being successfully integrated.

[35] ④ Instances of humor serve to enact bonds among organization members.

service

#437 빈도 2 설명 잠금

단어 설명 (뜻/사용법)

샘플북은 단어 설명을 10개까지만 제공합니다.
나머지 설명은 **peshare.com 정식판**에서 이어집니다.

수능 기출 문장

[22] Prior to file-sharing services, music albums landed exclusively in the hands of music critics before their release.

[22] Social media services also enabled people to publicize their views on new songs, list their new favorite bands in their social media bios, and argue over new music endlessly on message boards.

significant

#438 빈도 2 설명 잠금

단어 설명 (뜻/사용법)

샘플북은 단어 설명을 10개까지만 제공합니다.
나머지 설명은 **peshare.com 정식판**에서 이어집니다.

수능 기출 문장

[29] Human anatomy and physiology vary, in small but significant ways, according to gender, age, lifestyle, and other factors.

[37] There are significant externalities to take into account and there are also macroeconomic effects.

site

#439 빈도 2 설명 잠금

단어 설명 (뜻/사용법)

샘플북은 단어 설명을 10개까지만 제공합니다.
나머지 설명은 **peshare.com 정식판**에서 이어집니다.

수능 기출 문장

[31] Given the lack of archaeological evidence from Uruk-period domestic sites, it is not clear whether individuals also used the system for _____.

[43] Felix was studying science using a video posted on the school web site.

six

#440 빈도 2 설명 잠금

단어 설명 (뜻/사용법)

샘플북은 단어 설명을 10개까지만 제공합니다.
나머지 설명은 **peshare.com 정식판**에서 이어집니다.

수능 기출 문장

[25] The graph above shows the online shares of retail sales for each of six countries in 2012 and in 2019.

[25] ② Among the six countries, the UK owned the largest online share of retail sales with 19.7% in 2019.

skill

#441 빈도 2 설명 잠금

단어 설명 (뜻/사용법)

샘플북은 단어 설명을 10개까지만 제공합니다.
나머지 설명은 **peshare.com 정식판**에서 이어집니다.

수능 기출 문장

[33] Using this knowledge or skill results in structural changes to allow similar future impulses to travel more quickly and efficiently than others.

[33] When we learn a new fact or skill, our neurons communicate to form networks of connected information.

small

#442 빈도 2 설명 잠금

단어 설명 (뜻/사용법)

샘플북은 단어 설명을 10개까지만 제공합니다.
나머지 설명은 **peshare.com 정식판**에서 이어집니다.

수능 기출 문장

[24] Place a small ordinary object in his palm — a ring, an eraser, anything will do — and ask him to identify it without moving any part of his hand.

[29] Human anatomy and physiology vary, in small but significant ways, according to gender, age, lifestyle, and other factors.

sneak

#443 빈도 2 설명 잠금

단어 설명 (뜻/사용법)

샘플북은 단어 설명을 10개까지만 제공합니다.
나머지 설명은 **peshare.com 정식판**에서 이어집니다.

수능 기출 문장

[43] * sneak : 몰래 움직이다.

[43] Five-year-old Sean, who normally went to kindergarten, was sneaking around in the house playing home policeman.

snow

#444 빈도 2 설명 잠금

단어 설명 (뜻/사용법)

샘플북은 단어 설명을 10개까지만 제공합니다.
나머지 설명은 **peshare.com 정식판**에서 이어집니다.

수능 기출 문장

[43] In this area, heavy snow in winter was not uncommon.

[43] Today too, because of the heavy snow, Mom was doing her office work at the kitchen table.

someone

#445 빈도 2 설명 잠금

단어 설명 (뜻/사용법)

샘플북은 단어 설명을 10개까지만 제공합니다.
나머지 설명은 **peshare.com 정식판**에서 이어집니다.

수능 기출 문장

[30] The pattern only changed when someone ⑤ lacked the courage to report what was actually measured instead of what was expected.

[39] (⑤) Copyright is free and is automatically invested in the author, for instance, the writer of a book or a programmer who develops a program, unless they sign the copyright over to someone else.

sometimes

#446 빈도 2 설명 잠금

단어 설명 (뜻/사용법)

샘플북은 단어 설명을 10개까지만 제공합니다.
나머지 설명은 **peshare.com 정식판**에서 이어집니다.

수능 기출 문장

[32] A rational strategy would therefore sometimes be to avoid similar members of one's species.

[43] Sometimes it poured down for hours and hours and piled up very high.

still

#447 빈도 2 설명 잠금

단어 설명 (뜻/사용법)

샘플북은 단어 설명을 10개까지만 제공합니다.
나머지 설명은 **peshare.com 정식판**에서 이어집니다.

수능 기출 문장

[38] (⑤) In addition, and again assuming typical linguistic conventions, you should also get a sense that I am disapproving of Maddy, or saying that you should disapprove of her, or similar, assuming that we are still discussing her moral character.

[38] I have still not exactly pinpointed Maddy's character since wickedness takes many forms.

story

#448 빈도 2 설명 잠금

단어 설명 (뜻/사용법)

샘플북은 단어 설명을 10개까지만 제공합니다.
나머지 설명은 **peshare.com 정식판**에서 이어집니다.

수능 기출 문장

[35] ① One team told repeated stories about a dumpster fire, something that does not seem funny on its face, but the reactions of workers motivated to preserve safety sparked laughter as the stories were shared multiple times by multiple parties in the workplace.

subconsciously

#449 빈도 2 설명 잠금

단어 설명 (뜻/사용법)

샘플북은 단어 설명을 10개까지만 제공합니다.
나머지 설명은 **peshare.com 정식판**에서 이어집니다.

수능 기출 문장

[22] Thus, instead of music reviews guiding popular opinion toward art (as they did in preinternet times), music reviews began to reflect — consciously or subconsciously — public opinion.

[30] It probably happened because over time, experimenters subconsciously adjusted their results to ③ match what they expected to find.

subservient

#450 빈도 2 설명 잠금

단어 설명 (뜻/사용법)

샘플북은 단어 설명을 10개까지만 제공합니다.
나머지 설명은 **peshare.com 정식판**에서 이어집니다.

수능 기출 문장

[35] * subservient : 도움이 되는

[35] Humor reframes potentially divisive events into merely “laughable” ones which are put in perspective as subservient to unifying values held by organization members.

successfully

#451 빈도 2 설명 잠금

단어 설명 (뜻/사용법)

샘플북은 단어 설명을 10개까지만 제공합니다.
나머지 설명은 **peshare.com 정식판**에서 이어집니다.

수능 기출 문장

[34] As long as _____ in promoting learning, instruction, or performance, then one ought not to conclude that the technology has been successfully integrated — at least for that user.

[34] When the focus shifts from the technology being used to the educational purpose that technology serves, then that technology is becoming a comfortable and trusted element, and can be regarded as being successfully integrated.

tablet

#452 빈도 2 설명 잠금

단어 설명 (뜻/사용법)

샘플북은 단어 설명을 10개까지만 제공합니다.
나머지 설명은 **peshare.com 정식판**에서 이어집니다.

수능 기출 문장

[31] The discovery of administrative tablets from the temple complexes at Uruk suggests that token use and consequently writing evolved as a tool of centralized economic governance.

[31] The use of identifiable symbols and pictograms on the early tablets is consistent with administrators needing a lexicon that was mutually intelligible by literate and nonliterate parties.

task

#453 빈도 2 설명 잠금

단어 설명 (뜻/사용법)

샘플북은 단어 설명을 10개까지만 제공합니다.
나머지 설명은 **peshare.com 정식판**에서 이어집니다.

수능 기출 문장

[23] Difficulties arise when we do not think of people and machines as collaborative systems, but assign whatever tasks can be automated to the machines and leave the rest to people.

[23] When we divide up the machine and human components of a task in this way, we fail to take advantage of human strengths and capabilities but instead rely upon areas where we are genetically, biologically unsuited.

temple

#454 빈도 2 설명 잠금

단어 설명 (뜻/사용법)

샘플북은 단어 설명을 10개까지만 제공합니다.
나머지 설명은 **peshare.com 정식판**에서 이어집니다.

수능 기출 문장

[31] In the classic model of the Sumerian economy, the temple functioned as an administrative authority governing commodity production, collection, and redistribution.

[31] The discovery of administrative tablets from the temple complexes at Uruk suggests that token use and consequently writing evolved as a tool of centralized economic governance.

themselves

#455 빈도 2 설명 잠금

단어 설명 (뜻/사용법)

샘플북은 단어 설명을 10개까지만 제공합니다.
나머지 설명은 **peshare.com 정식판**에서 이어집니다.

수능 기출 문장

[29] Scientists who experiment on themselves can, functionally if not legally, avoid the restrictions ① associated with experimenting on other people.

[39] This includes the use of previous designs that they know work — both designs that they have created themselves and those that others have created.

therefore

#456 빈도 2 설명 잠금

단어 설명 (뜻/사용법)

샘플북은 단어 설명을 10개까지만 제공합니다.
나머지 설명은 **peshare.com 정식판**에서 이어집니다.

수능 기출 문장

[29] Experimental results derived from a single subject are, therefore, of limited value; there is no way to know ⑤ what the subject's responses are typical or atypical of the response of humans as a group.

[32] A rational strategy would therefore sometimes be to avoid similar members of one's species.

thing

#457 빈도 2 설명 잠금

단어 설명 (뜻/사용법)

샘플북은 단어 설명을 10개까지만 제공합니다.
나머지 설명은 **peshare.com 정식판**에서 이어집니다.

수능 기출 문장

[32] If resources are very limited, the individuals who live in a particular place cannot all do the exact same thing (for example, if there are few trees, people cannot all live in tree houses, or if mangoes are in short supply, people cannot all live solely on a diet of mangoes).

[41] Our irresistible tendency to see things in human terms — that we are often mistaken in attributing complex human motives and processing abilities to other species — does not mean that an animal's behavior is not, in fact, complex.

throw

#458 빈도 2 설명 잠금

단어 설명 (뜻/사용법)

샘플북은 단어 설명을 10개까지만 제공합니다.
나머지 설명은 **peshare.com 정식판**에서 이어집니다.

수능 기출 문장

[30] If a result didn't fit, they threw it out.

[36] The objective of battle, to "throw" the enemy and to make him defenseless, may temporarily blind commanders and even strategists to the larger purpose of war.

till

#459 빈도 2 설명 잠금

단어 설명 (뜻/사용법)

샘플북은 단어 설명을 10개까지만 제공합니다.
나머지 설명은 **peshare.com 정식판**에서 이어집니다.

수능 기출 문장

[21] There is an African proverb that says, ‘Till the lions have their historians, tales of hunting will always glorify the hunter’.

[43] Felix was pleased to get rid of the policeman, and now he could concentrate on the lesson, at least till Sean came back.

toward

#460 빈도 2 설명 잠금

단어 설명 (뜻/사용법)

샘플북은 단어 설명을 10개까지만 제공합니다.
나머지 설명은 **peshare.com 정식판**에서 이어집니다.

수능 기출 문장

[22] Thus, instead of music reviews guiding popular opinion toward art (as they did in preinternet times), music reviews began to reflect — consciously or subconsciously — public opinion.

[43] Sean secretly looked inside his brother's room from the door, and shouted toward the kitchen where Mom was working, "Mom, Felix isn't studying.

transcend

#461 빈도 2 설명 잠금

단어 설명 (뜻/사용법)

샘플북은 단어 설명을 10개까지만 제공합니다.
나머지 설명은 **peshare.com 정식판**에서 이어집니다.

수능 기출 문장

[36] * entity: 실체 ** transcend : 초월하다

[36] It transcends the use of force.

tree

#462 빈도 2 설명 잠금

단어 설명 (뜻/사용법)

샘플북은 단어 설명을 10개까지만 제공합니다.
나머지 설명은 **peshare.com 정식판**에서 이어집니다.

수능 기출 문장

[32] If resources are very limited, the individuals who live in a particular place cannot all do the exact same thing (for example, if there are few trees, people cannot all live in tree houses, or if mangoes are in short supply, people cannot all live solely on a diet of mangoes).

turn

#463 빈도 2 설명 잠금

단어 설명 (뜻/사용법)

샘플북은 단어 설명을 10개까지만 제공합니다.
나머지 설명은 **peshare.com 정식판**에서 이어집니다.

수능 기출 문장

[32] Assessing the survivability of an environment can be risky (if an environment turns out to be deadly, for instance, it might be too late by the time you found out), so humans have evolved the desire to associate with similar individuals as a way to perform this function efficiently.

[41] The trajectory would show a lot of twists and turns, and would be very irregular and complicated.

twist

#464 빈도 2 설명 잠금

단어 설명 (뜻/사용법)

샘플북은 단어 설명을 10개까지만 제공합니다.
나머지 설명은 **peshare.com 정식판**에서 이어집니다.

수능 기출 문장

[34] Few people give a second thought to the use of a ball-point pen although the mechanisms involved vary — some use a twist mechanism and some use a push button on top, and there are other variations as well.

[41] The trajectory would show a lot of twists and turns, and would be very irregular and complicated.

unique

#465 빈도 2 설명 잠금

단어 설명 (뜻/사용법)

샘플북은 단어 설명을 10개까지만 제공합니다.
나머지 설명은 **peshare.com 정식판**에서 이어집니다.

수능 기출 문장

[22] Once the internet made music easily accessible and allowed even advanced releases to spread through online social networks, availability of new music became democratized, which meant critics no longer had unique access.

[33] Even though all of our brains contain the same basic structures, our neural networks are as unique as our fingerprints.

unobtrusive

#466 빈도 2 설명 잠금

단어 설명 (뜻/사용법)

샘플북은 단어 설명을 10개까지만 제공합니다.
나머지 설명은 **peshare.com 정식판**에서 이어집니다.

수능 기출 문장

[34] * unobtrusive : 눈에 띄지 않는

[34] Successful integration of an educational technology is marked by that technology being regarded by users as an unobtrusive facilitator of learning, instruction, or performance.

uruk

#467 빈도 2 설명 잠금

단어 설명 (뜻/사용법)

샘플북은 단어 설명을 10개까지만 제공합니다.
나머지 설명은 **peshare.com 정식판**에서 이어집니다.

수능 기출 문장

[31] Given the lack of archaeological evidence from Uruk-period domestic sites, it is not clear whether individuals also used the system for _____.

[31] The discovery of administrative tablets from the temple complexes at Uruk suggests that token use and consequently writing evolved as a tool of centralized economic governance.

voice

#468 빈도 2 설명 잠금

단어 설명 (뜻/사용법)

샘플북은 단어 설명을 10개까지만 제공합니다.
나머지 설명은 **peshare.com 정식판**에서 이어집니다.

수능 기출 문장

[21] They have to be the voice of wild India.

[43] His voice was high, and Felix could sense that his brother was excited.

want

#469 빈도 2 설명 잠금

단어 설명 (뜻/사용법)

샘플북은 단어 설명을 10개까지만 제공합니다.
나머지 설명은 **peshare.com 정식판**에서 이어집니다.

수능 기출 문장

[20] In the end, as much as we may want to become experts on everything in our lives, there simply isn't enough time to do so.

[43] The kindergartener wanted to know what his family members were up to, and was checking up on everyone.

watch

#470 빈도 2 설명 잠금

단어 설명 (뜻/사용법)

샘플북은 단어 설명을 10개까지만 제공합니다.
나머지 설명은 **peshare.com 정식판**에서 이어집니다.

수능 기출 문장

[43] He's just watching a funny video."

[43] "I'm watching a lecture video for my science class."

whatever

#471 빈도 2 설명 잠금

단어 설명 (뜻/사용법)

샘플북은 단어 설명을 10개까지만 제공합니다.
나머지 설명은 **peshare.com 정식판**에서 이어집니다.

수능 기출 문장

[23] Difficulties arise when we do not think of people and machines as collaborative systems, but assign whatever tasks can be automated to the machines and leave the rest to people.

[36] To be political, a political entity or a representative of a political entity, whatever its constitutional form, has to have an intention, a will.

whether

#472 빈도 2 설명 잠금

단어 설명 (뜻/사용법)

샘플북은 단어 설명을 10개까지만 제공합니다.
나머지 설명은 **peshare.com 정식판**에서 이어집니다.

수능 기출 문장

[21] But to ask for any change in human behaviour — whether it be to cut down on consumption, alter lifestyles or decrease population growth — is seen as a violation of human rights.

[31] Given the lack of archaeological evidence from Uruk-period domestic sites, it is not clear whether individuals also used the system for _____.

wicked

#473 빈도 2 설명 잠금

단어 설명 (뜻/사용법)

샘플북은 단어 설명을 10개까지만 제공합니다.
나머지 설명은 **peshare.com 정식판**에서 이어집니다.

수능 기출 문장

[38] (②) In contrast, if I say that Maddy is wicked, then you get more of a sense of her typical actions and attitudes to others.

[38] (③) The word ‘wicked’ is more specific than ‘bad’.

without

#474 빈도 2 설명 잠금

단어 설명 (뜻/사용법)

샘플북은 단어 설명을 10개까지만 제공합니다.
나머지 설명은 **peshare.com 정식판**에서 이어집니다.

수능 기출 문장

[24] Place a small ordinary object in his palm — a ring, an eraser, anything will do — and ask him to identify it without moving any part of his hand.

[36] History does not know of acts of war without eventual attribution.

worker

#475 빈도 2 설명 잠금

단어 설명 (뜻/사용법)

샘플북은 단어 설명을 10개까지만 제공합니다.
나머지 설명은 **peshare.com 정식판**에서 이어집니다.

수능 기출 문장

[35] Workers are united by laughing at shared events, even ones that may initially spark anger or conflict.

[35] ① One team told repeated stories about a dumpster fire, something that does not seem funny on its face, but the reactions of workers motivated to preserve safety sparked laughter as the stories were shared multiple times by multiple parties in the workplace.

world

#476 빈도 2 설명 잠금

단어 설명 (뜻/사용법)

샘플북은 단어 설명을 10개까지만 제공합니다.
나머지 설명은 **peshare.com 정식판**에서 이어집니다.

수능 기출 문장

[22] These critics would listen to them well before the general public could and preview them for the rest of the world in their reviews.

[36] In the real world, war's larger purpose is always a political purpose.

zone

#477 빈도 2 설명 잠금

단어 설명 (뜻/사용법)

샘플북은 단어 설명을 10개까지만 제공합니다.
나머지 설명은 **peshare.com 정식판**에서 이어집니다.

수능 기출 문장

[21] Forest, wetlands, wastelands, coastal zones, eco-sensitive zones, they are all seen as disposable for the accelerating demands of human population.

above

#478 빈도 1 설명 잠금

단어 설명 (뜻/사용법)

샘플북은 단어 설명을 10개까지만 제공합니다.
나머지 설명은 **peshare.com 정식판**에서 이어집니다.

수능 기출 문장

[25] The graph above shows the online shares of retail sales for each of six countries in 2012 and in 2019.

absolutely

#479 빈도 1 설명 잠금

단어 설명 (뜻/사용법)

샘플북은 단어 설명을 10개까지만 제공합니다.
나머지 설명은 **peshare.com 정식판**에서 이어집니다.

수능 기출 문장

[19] He was absolutely right.

abstract

#480 빈도 1 설명 잠금

단어 설명 (뜻/사용법)

샘플북은 단어 설명을 10개까지만 제공합니다.
나머지 설명은 **peshare.com 정식판**에서 이어집니다.

수능 기출 문장

[31] As cuneiform script became more abstract, literacy must have become increasingly important to ensure one understood what he or she had agreed to.

accelerate

#481 빈도 1 설명 잠금

단어 설명 (뜻/사용법)

샘플북은 단어 설명을 10개까지만 제공합니다.
나머지 설명은 **peshare.com 정식판**에서 이어집니다.

수능 기출 문장

[21] Forest, wetlands, wastelands, coastal zones, eco-sensitive zones, they are all seen as disposable for the accelerating demands of human population.

accessible

#482 빈도 1 설명 잠금

단어 설명 (뜻/사용법)

샘플북은 단어 설명을 10개까지만 제공합니다.
나머지 설명은 **peshare.com 정식판**에서 이어집니다.

수능 기출 문장

[22] Once the internet made music easily accessible and allowed even advanced releases to spread through online social networks, availability of new music became democratized, which meant critics no longer had unique access.

accord

#483 빈도 1 설명 잠금

단어 설명 (뜻/사용법)

샘플북은 단어 설명을 10개까지만 제공합니다.
나머지 설명은 **peshare.com 정식판**에서 이어집니다.

수능 기출 문장

[29] Human anatomy and physiology vary, in small but significant ways, according to gender, age, lifestyle, and other factors.

account

#484 빈도 1 설명 잠금

단어 설명 (뜻/사용법)

샘플북은 단어 설명을 10개까지만 제공합니다.
나머지 설명은 **peshare.com 정식판**에서 이어집니다.

수능 기출 문장

[37] There are significant externalities to take into account and there are also macroeconomic effects.

accuracy

#485 빈도 1 설명 잠금

단어 설명 (뜻/사용법)

샘플북은 단어 설명을 10개까지만 제공합니다.
나머지 설명은 **peshare.com 정식판**에서 이어집니다.

수능 기출 문장

[23] We require people to do repeated operations with the extreme precision and accuracy required by machines, again something we are not good at.

accusation

#486 빈도 1 설명 잠금

단어 설명 (뜻/사용법)

샘플북은 단어 설명을 10개까지만 제공합니다.
나머지 설명은 **peshare.com 정식판**에서 이어집니다.

수능 기출 문장

[43] Felix argued against Sean's accusation and mischievously stuck his tongue out at his little brother.

achieve

#487 빈도 1 설명 잠금

단어 설명 (뜻/사용법)

샘플북은 단어 설명을 10개까지만 제공합니다.
나머지 설명은 **peshare.com 정식판**에서 이어집니다.

수능 기출 문장

[37] However, the calculation of such cost effectiveness is not easy: it is not simply a case of looking at private costs and comparing them to the reductions achieved.

acquire

#488 빈도 1 설명 잠금

단어 설명 (뜻/사용법)

샘플북은 단어 설명을 10개까지만 제공합니다.
나머지 설명은 **peshare.com 정식판**에서 이어집니다.

수능 기출 문장

[20] The expertise that we work hard to acquire in one domain will carry over only imperfectly to related ones, and not at all to unrelated ones.

action

#489 빈도 1 설명 잠금

단어 설명 (뜻/사용법)

샘플북은 단어 설명을 10개까지만 제공합니다.
나머지 설명은 **peshare.com 정식판**에서 이어집니다.

수능 기출 문장

[38] (②) In contrast, if I say that Maddy is wicked, then you get more of a sense of her typical actions and attitudes to others.

active

#490 빈도 1 설명 잠금

단어 설명 (뜻/사용법)

샘플북은 단어 설명을 10개까지만 제공합니다.
나머지 설명은 **peshare.com 정식판**에서 이어집니다.

수능 기출 문장

[26] After retiring in 1952, Knight remained active in teaching and writing.

actively

#491 빈도 1 설명 잠금

단어 설명 (뜻/사용법)

샘플북은 단어 설명을 10개까지만 제공합니다.
나머지 설명은 **peshare.com 정식판**에서 이어집니다.

수능 기출 문장

[20] It's clear that we should concentrate our own expertise on those domains of choice that are most common and/or important to our lives, and those we actively enjoy learning about and choosing from.

activity

#492 빈도 1 설명 잠금

단어 설명 (뜻/사용법)

샘플북은 단어 설명을 10개까지만 제공합니다.
나머지 설명은 **peshare.com 정식판**에서 이어집니다.

수능 기출 문장

[33] High-activity synaptic connections are stabilized and strengthened, while connections with relatively low use are weakened and eventually pruned.

acuity

#493 빈도 1 설명 잠금

단어 설명 (뜻/사용법)

샘플북은 단어 설명을 10개까지만 제공합니다.
나머지 설명은 **peshare.com 정식판**에서 이어집니다.

수능 기출 문장

[24] There's a direct analogy between the fovea at the center of your retina and your fingertips, both of which have high acuity.

addition

#494 빈도 1 설명 잠금

단어 설명 (뜻/사용법)

샘플북은 단어 설명을 10개까지만 제공합니다.
나머지 설명은 **peshare.com 정식판**에서 이어집니다.

수능 기출 문장

[38] (⑤) In addition, and again assuming typical linguistic conventions, you should also get a sense that I am disapproving of Maddy, or saying that you should disapprove of her, or similar, assuming that we are still discussing her moral character.

additionally

#495 빈도 1 설명 잠금

단어 설명 (뜻/사용법)

샘플북은 단어 설명을 10개까지만 제공합니다.
나머지 설명은 **peshare.com 정식판**에서 이어집니다.

수능 기출 문장

[38] Additionally, you will probably infer that I am disapproving of Maddy, or saying that I think you should disapprove of her, or similar, given typical linguistic conventions and assuming I am sincere.

adjust

#496 빈도 1 설명 잠금

단어 설명 (뜻/사용법)

샘플북은 단어 설명을 10개까지만 제공합니다.
나머지 설명은 **peshare.com 정식판**에서 이어집니다.

수능 기출 문장

[30] It probably happened because over time, experimenters subconsciously adjusted their results to ③ match what they expected to find.

administrator

#497 빈도 1 설명 잠금

단어 설명 (뜻/사용법)

샘플북은 단어 설명을 10개까지만 제공합니다.
나머지 설명은 **peshare.com 정식판**에서 이어집니다.

수능 기출 문장

[31] The use of identifiable symbols and pictograms on the early tablets is consistent with administrators needing a lexicon that was mutually intelligible by literate and nonliterate parties.

advanced

#498 빈도 1 설명 잠금

단어 설명 (뜻/사용법)

샘플북은 단어 설명을 10개까지만 제공합니다.
나머지 설명은 **peshare.com 정식판**에서 이어집니다.

수능 기출 문장

[22] Once the internet made music easily accessible and allowed even advanced releases to spread through online social networks, availability of new music became democratized, which meant critics no longer had unique access.

advantage

#499 빈도 1 설명 잠금

단어 설명 (뜻/사용법)

샘플북은 단어 설명을 10개까지만 제공합니다.
나머지 설명은 **peshare.com 정식판**에서 이어집니다.

수능 기출 문장

[23] When we divide up the machine and human components of a task in this way, we fail to take advantage of human strengths and capabilities but instead rely upon areas where we are genetically, biologically unsuited.

african

#500 빈도 1 설명 잠금

단어 설명 (뜻/사용법)

샘플북은 단어 설명을 10개까지만 제공합니다.
나머지 설명은 **peshare.com 정식판**에서 이어집니다.

수능 기출 문장

[21] There is an African proverb that says, 'Till the lions have their historians, tales of hunting will always glorify the hunter'.

age

#501 빈도 1 설명 잠금

단어 설명 (뜻/사용법)

샘플북은 단어 설명을 10개까지만 제공합니다.
나머지 설명은 **peshare.com 정식판**에서 이어집니다.

수능 기출 문장

[29] Human anatomy and physiology vary, in small but significant ways, according to gender, age, lifestyle, and other factors.

agree

#502 빈도 1 설명 잠금

단어 설명 (뜻/사용법)

샘플북은 단어 설명을 10개까지만 제공합니다.
나머지 설명은 **peshare.com 정식판**에서 이어집니다.

수능 기출 문장

[31] As cuneiform script became more abstract, literacy must have become increasingly important to ensure one understood what he or she had agreed to.

alert

#503 빈도 1 설명 잠금

단어 설명 (뜻/사용법)

샘플북은 단어 설명을 10개까지만 제공합니다.
나머지 설명은 **peshare.com 정식판**에서 이어집니다.

수능 기출 문장

[23] We expect people to monitor machines, which means keeping alert for long periods, something we are bad at.

alike

#504 빈도 1 설명 잠금

단어 설명 (뜻/사용법)

샘플북은 단어 설명을 10개까지만 제공합니다.
나머지 설명은 **peshare.com 정식판**에서 이어집니다.

수능 기출 문장

[22] That is, critics and laypeople alike could obtain new music simultaneously.

allergic

#505 빈도 1 설명 잠금

단어 설명 (뜻/사용법)

샘플북은 단어 설명을 10개까지만 제공합니다.
나머지 설명은 **peshare.com 정식판**에서 이어집니다.

수능 기출 문장

[40] The idea of 'control' would be a bothersome one for many peoples, as for instance among many native peoples of Amazonia where all members of a community are fond of their personal autonomy and notably allergic to any obvious expression of control or coercion.

along

#506 빈도 1 설명 잠금

단어 설명 (뜻/사용법)

샘플북은 단어 설명을 10개까지만 제공합니다.
나머지 설명은 **peshare.com 정식판**에서 이어집니다.

수능 기출 문장

[41] Imagine an ant walking along a beach, and visualize tracking the trajectory of the ant as it moves.

already

#507 빈도 1 설명 잠금

단어 설명 (뜻/사용법)

샘플북은 단어 설명을 10개까지만 제공합니다.
나머지 설명은 **peshare.com 정식판**에서 이어집니다.

수능 기출 문장

[18] As some of you already know, we are starting the campus food drive.

alter

#508 빈도 1 설명 잠금

단어 설명 (뜻/사용법)

샘플북은 단어 설명을 10개까지만 제공합니다.
나머지 설명은 **peshare.com 정식판**에서 이어집니다.

수능 기출 문장

[21] But to ask for any change in human behaviour — whether it be to cut down on consumption, alter lifestyles or decrease population growth — is seen as a violation of human rights.

although

#509 빈도 1 설명 잠금

단어 설명 (뜻/사용법)

샘플북은 단어 설명을 10개까지만 제공합니다.
나머지 설명은 **peshare.com 정식판**에서 이어집니다.

수능 기출 문장

[34] Few people give a second thought to the use of a ball-point pen although the mechanisms involved vary — some use a twist mechanism and some use a push button on top, and there are other variations as well.

Amazonia

#510 빈도 1 설명 잠금

단어 설명 (뜻/사용법)

샘플북은 단어 설명을 10개까지만 제공합니다.
나머지 설명은 **peshare.com 정식판**에서 이어집니다.

수능 기출 문장

[40] The idea of ‘control’ would be a bothersome one for many peoples, as for instance among many native peoples of Amazonia where all members of a community are fond of their personal autonomy and notably allergic to any obvious expression of control or coercion.

amazonian

#511 빈도 1 설명 잠금

단어 설명 (뜻/사용법)

샘플북은 단어 설명을 10개까지만 제공합니다.
나머지 설명은 **peshare.com 정식판**에서 이어집니다.

수능 기출 문장

[40] It is very unusual for an Amazonian leader to give an order.

analyze

#512 빈도 1 설명 잠금

단어 설명 (뜻/사용법)

샘플북은 단어 설명을 10개까지만 제공합니다.
나머지 설명은 **peshare.com 정식판**에서 이어집니다.

수능 기출 문장

[41] One could then suppose that the ant had equally complicated internal navigational abilities, and work out what these were likely to be by analyzing the trajectory to infer the rules and mechanisms that could produce such a complex navigational path.

anger

#513 빈도 1 설명 잠금

단어 설명 (뜻/사용법)

샘플북은 단어 설명을 10개까지만 제공합니다.
나머지 설명은 **peshare.com 정식판**에서 이어집니다.

수능 기출 문장

[35] Workers are united by laughing at shared events, even ones that may initially spark anger or conflict.

angry

#514 빈도 1 설명 잠금

단어 설명 (뜻/사용법)

샘플북은 단어 설명을 10개까지만 제공합니다.
나머지 설명은 **peshare.com 정식판**에서 이어집니다.

수능 기출 문장

[43] He made an angry face at the naughty boy.

anything

#515 빈도 1 설명 잠금

단어 설명 (뜻/사용법)

샘플북은 단어 설명을 10개까지만 제공합니다.
나머지 설명은 **peshare.com 정식판**에서 이어집니다.

수능 기출 문장

[24] Place a small ordinary object in his palm — a ring, an eraser, anything will do — and ask him to identify it without moving any part of his hand.

appreciate

#516 빈도 1 설명 잠금

단어 설명 (뜻/사용법)

샘플북은 단어 설명을 10개까지만 제공합니다.
나머지 설명은 **peshare.com 정식판**에서 이어집니다.

수능 기출 문장

[18] We truly appreciate your help.

approach

#517 빈도 1 설명 잠금

단어 설명 (뜻/사용법)

샘플북은 단어 설명을 10개까지만 제공합니다.
나머지 설명은 **peshare.com 정식판**에서 이어집니다.

수능 기출 문장

[39] Designers draw on their experience of design when approaching a new project.

arise

#518 빈도 1 설명 잠금

단어 설명 (뜻/사용법)

샘플북은 단어 설명을 10개까지만 제공합니다.
나머지 설명은 **peshare.com 정식판**에서 이어집니다.

수능 기출 문장

[23] Difficulties arise when we do not think of people and machines as collaborative systems, but assign whatever tasks can be automated to the machines and leave the rest to people.

around

#519 빈도 1 설명 잠금

단어 설명 (뜻/사용법)

샘플북은 단어 설명을 10개까지만 제공합니다.
나머지 설명은 **peshare.com 정식판**에서 이어집니다.

수능 기출 문장

[43] Five-year-old Sean, who normally went to kindergarten, was sneaking around in the house playing home policeman.

art

#520 빈도 1 설명 잠금

단어 설명 (뜻/사용법)

샘플북은 단어 설명을 10개까지만 제공합니다.
나머지 설명은 **peshare.com 정식판**에서 이어집니다.

수능 기출 문장

[22] Thus, instead of music reviews guiding popular opinion toward art (as they did in preinternet times), music reviews began to reflect — consciously or subconsciously — public opinion.

assess

#521 빈도 1 설명 잠금

단어 설명 (뜻/사용법)

샘플북은 단어 설명을 10개까지만 제공합니다.
나머지 설명은 **peshare.com 정식판**에서 이어집니다.

수능 기출 문장

[32] Assessing the survivability of an environment can be risky (if an environment turns out to be deadly, for instance, it might be too late by the time you found out), so humans have evolved the desire to associate with similar individuals as a way to perform this function efficiently.

assign

#522 빈도 1 설명 잠금

단어 설명 (뜻/사용법)

샘플북은 단어 설명을 10개까지만 제공합니다.
나머지 설명은 **peshare.com 정식판**에서 이어집니다.

수능 기출 문장

[23] Difficulties arise when we do not think of people and machines as collaborative systems, but assign whatever tasks can be automated to the machines and leave the rest to people.

attention

#523 빈도 1 설명 잠금

단어 설명 (뜻/사용법)

샘플북은 단어 설명을 10개까지만 제공합니다.
나머지 설명은 **peshare.com 정식판**에서 이어집니다.

수능 기출 문장

[35] ③ Since humor can easily capture people's attention, commercials tend to contain humorous elements, such as funny faces and gestures.

attitude

#524 빈도 1 설명 잠금

단어 설명 (뜻/사용법)

샘플북은 단어 설명을 10개까지만 제공합니다.
나머지 설명은 **peshare.com 정식판**에서 이어집니다.

수능 기출 문장

[38] (②) In contrast, if I say that Maddy is wicked, then you get more of a sense of her typical actions and attitudes to others.

attribution

#525 빈도 1 설명 잠금

단어 설명 (뜻/사용법)

샘플북은 단어 설명을 10개까지만 제공합니다.
나머지 설명은 **peshare.com 정식판**에서 이어집니다.

수능 기출 문장

[36] History does not know of acts of war without eventual attribution.

atypical

#526 빈도 1 설명 잠금

단어 설명 (뜻/사용법)

샘플북은 단어 설명을 10개까지만 제공합니다.
나머지 설명은 **peshare.com 정식판**에서 이어집니다.

수능 기출 문장

[29] Experimental results derived from a single subject are, therefore, of limited value; there is no way to know ⑤ what the subject's responses are typical or atypical of the response of humans as a group.

authority

#527 빈도 1 설명 잠금

단어 설명 (뜻/사용법)

샘플북은 단어 설명을 10개까지만 제공합니다.
나머지 설명은 **peshare.com 정식판**에서 이어집니다.

수능 기출 문장

[31] In the classic model of the Sumerian economy, the temple functioned as an administrative authority governing commodity production, collection, and redistribution.

automate

#528 빈도 1 설명 잠금

단어 설명 (뜻/사용법)

샘플북은 단어 설명을 10개까지만 제공합니다.
나머지 설명은 **peshare.com 정식판**에서 이어집니다.

수능 기출 문장

[23] Difficulties arise when we do not think of people and machines as collaborative systems, but assign whatever tasks can be automated to the machines and leave the rest to people.

automatically

#529 빈도 1 설명 잠금

단어 설명 (뜻/사용법)

샘플북은 단어 설명을 10개까지만 제공합니다.
나머지 설명은 **peshare.com 정식판**에서 이어집니다.

수능 기출 문장

[39] (⑤) Copyright is free and is automatically invested in the author, for instance, the writer of a book or a programmer who develops a program, unless they sign the copyright over to someone else.

availability

#530 빈도 1 설명 잠금

단어 설명 (뜻/사용법)

샘플북은 단어 설명을 10개까지만 제공합니다.
나머지 설명은 **peshare.com 정식판**에서 이어집니다.

수능 기출 문장

[22] Once the internet made music easily accessible and allowed even advanced releases to spread through online social networks, availability of new music became democratized, which meant critics no longer had unique access.

aware

#531 빈도 1 설명 잠금

단어 설명 (뜻/사용법)

샘플북은 단어 설명을 10개까지만 제공합니다.
나머지 설명은 **peshare.com 정식판**에서 이어집니다.

수능 기출 문장

[29] They can also sidestep most of the ethical issues involved: nobody, presumably, is more aware of an experiment's potential hazards than the scientist who devised ② it.

away

#532 빈도 1 설명 잠금

단어 설명 (뜻/사용법)

샘플북은 단어 설명을 10개까지만 제공합니다.
나머지 설명은 **peshare.com 정식판**에서 이어집니다.

수능 기출 문장

[43] Sean ran to the kitchen right away.

back

#533 빈도 1 설명 잠금

단어 설명 (뜻/사용법)

샘플북은 단어 설명을 10개까지만 제공합니다.
나머지 설명은 **peshare.com 정식판**에서 이어집니다.

수능 기출 문장

[43] Felix was pleased to get rid of the policeman, and now he could concentrate on the lesson, at least till Sean came back.

badge

#534 빈도 1 설명 잠금

단어 설명 (뜻/사용법)

샘플북은 단어 설명을 10개까지만 제공합니다.
나머지 설명은 **peshare.com 정식판**에서 이어집니다.

수능 기출 문장

[35] ⑤ Understanding the humor may even be required as an informal badge of membership in the organization.

ball

#535 빈도 1 설명 잠금

단어 설명 (뜻/사용법)

샘플북은 단어 설명을 10개까지만 제공합니다.
나머지 설명은 **peshare.com 정식판**에서 이어집니다.

수능 기출 문장

[34] Few people give a second thought to the use of a ball-point pen although the mechanisms involved vary — some use a twist mechanism and some use a push button on top, and there are other variations as well.

band

#536 빈도 1 설명 잠금

단어 설명 (뜻/사용법)

샘플북은 단어 설명을 10개까지만 제공합니다.
나머지 설명은 **peshare.com 정식판**에서 이어집니다.

수능 기출 문장

[22] Social media services also enabled people to publicize their views on new songs, list their new favorite bands in their social media bios, and argue over new music endlessly on message boards.

Bank

#537 빈도 1 설명 잠금

단어 설명 (뜻/사용법)

샘플북은 단어 설명을 10개까지만 제공합니다.
나머지 설명은 **peshare.com 정식판**에서 이어집니다.

수능 기출 문장

[18] Many blessings, Joanna at Campus Food Bank

basic

#538 빈도 1 설명 잠금

단어 설명 (뜻/사용법)

샘플북은 단어 설명을 10개까지만 제공합니다.
나머지 설명은 **peshare.com 정식판**에서 이어집니다.

수능 기출 문장

[33] Even though all of our brains contain the same basic structures, our neural networks are as unique as our fingerprints.

basis

#539 빈도 1 설명 잠금

단어 설명 (뜻/사용법)

샘플북은 단어 설명을 10개까지만 제공합니다.
나머지 설명은 **peshare.com 정식판**에서 이어집니다.

수능 기출 문장

[30] Because this speed is the basis of the theory of relativity, it's one of the most frequently and carefully measured ① quantities in science.

battle

#540 빈도 1 설명 잠금

단어 설명 (뜻/사용법)

샘플북은 단어 설명을 10개까지만 제공합니다.
나머지 설명은 **peshare.com 정식판**에서 이어집니다.

수능 기출 문장

[36] The objective of battle, to “throw” the enemy and to make him defenseless, may temporarily blind commanders and even strategists to the larger purpose of war.

beat

#541 빈도 1 설명 잠금

단어 설명 (뜻/사용법)

샘플북은 단어 설명을 10개까지만 제공합니다.
나머지 설명은 **peshare.com 정식판**에서 이어집니다.

수능 기출 문장

[19] My heart beat quickly and my face became reddish.

begin

#542 빈도 1 설명 잠금

단어 설명 (뜻/사용법)

샘플북은 단어 설명을 10개까지만 제공합니다.
나머지 설명은 **peshare.com 정식판**에서 이어집니다.

수능 기출 문장

[22] Thus, instead of music reviews guiding popular opinion toward art (as they did in preinternet times), music reviews began to reflect — consciously or subconsciously — public opinion.

beginning

#543 빈도 1 설명 잠금

단어 설명 (뜻/사용법)

샘플북은 단어 설명을 10개까지만 제공합니다.
나머지 설명은 **peshare.com 정식판**에서 이어집니다.

수능 기출 문장

[31] For that matter, it is not clear how widespread literacy was at its beginnings.

behave

#544 빈도 1 설명 잠금

단어 설명 (뜻/사용법)

샘플북은 단어 설명을 10개까지만 제공합니다.
나머지 설명은 **peshare.com 정식판**에서 이어집니다.

수능 기출 문장

[23] This ends up requiring people to behave in machine-like fashion, in ways that differ from human capabilities.

behaviour

#545 빈도 1 설명 잠금

단어 설명 (뜻/사용법)

샘플북은 단어 설명을 10개까지만 제공합니다.
나머지 설명은 **peshare.com 정식판**에서 이어집니다.

수능 기출 문장

[21] But to ask for any change in human behaviour — whether it be to cut down on consumption, alter lifestyles or decrease population growth — is seen as a violation of human rights.

belong

#546 빈도 1 설명 잠금

단어 설명 (뜻/사용법)

샘플북은 단어 설명을 10개까지만 제공합니다.
나머지 설명은 **peshare.com 정식판**에서 이어집니다.

수능 기출 문장

[35] ② Shared events that cause laughter can indicate a sense of belonging since "you had to be there" to see the humor in them, and non-members were not and do not.

best

#547 빈도 1 설명 잠금

단어 설명 (뜻/사용법)

샘플북은 단어 설명을 10개까지만 제공합니다.
나머지 설명은 **peshare.com 정식판**에서 이어집니다.

수능 기출 문장

[19] And the way to win is to figure out who you are and do your best.”

bill

#548 빈도 1 설명 잠금

단어 설명 (뜻/사용법)

샘플북은 단어 설명을 10개까지만 제공합니다.
나머지 설명은 **peshare.com 정식판**에서 이어집니다.

수능 기출 문장

[37] And this has direct repercussions at the individual level: households can reduce the cost of electricity and gas bills, and improve their health and comfort, while companies can increase their competitiveness and their productivity.

biologically

#549 빈도 1 설명 잠금

단어 설명 (뜻/사용법)

샘플북은 단어 설명을 10개까지만 제공합니다.
나머지 설명은 **peshare.com 정식판**에서 이어집니다.

수능 기출 문장

[23] When we divide up the machine and human components of a task in this way, we fail to take advantage of human strengths and capabilities but instead rely upon areas where we are genetically, biologically unsuited.

bios

#550 빈도 1 설명 잠금

단어 설명 (뜻/사용법)

샘플북은 단어 설명을 10개까지만 제공합니다.
나머지 설명은 **peshare.com 정식판**에서 이어집니다.

수능 기출 문장

[22] Social media services also enabled people to publicize their views on new songs, list their new favorite bands in their social media bios, and argue over new music endlessly on message boards.

bit

#551 빈도 1 설명 잠금

단어 설명 (뜻/사용법)

샘플북은 단어 설명을 10개까지만 제공합니다.
나머지 설명은 **peshare.com 정식판**에서 이어집니다.

수능 기출 문장

[24] People don't usually think of touch as a temporal phenomenon, but it is every bit as time-based as it is spatial.

blame

#552 빈도 1 설명 잠금

단어 설명 (뜻/사용법)

샘플북은 단어 설명을 10개까지만 제공합니다.
나머지 설명은 **peshare.com 정식판**에서 이어집니다.

수능 기출 문장

[23] Yet, when people fail, they are blamed.

blank

#553 빈도 1 설명 잠금

단어 설명 (뜻/사용법)

샘플북은 단어 설명을 10개까지만 제공합니다.
나머지 설명은 **peshare.com 정식판**에서 이어집니다.

수능 기출 문장

[43] Sean's face immediately became blank, and he said, "Nothing."

blessing

#554 빈도 1 설명 잠금

단어 설명 (뜻/사용법)

샘플북은 단어 설명을 10개까지만 제공합니다.
나머지 설명은 **peshare.com 정식판**에서 이어집니다.

수능 기출 문장

[18] Many blessings, Joanna at Campus Food Bank

blind

#555 빈도 1 설명 잠금

단어 설명 (뜻/사용법)

샘플북은 단어 설명을 10개까지만 제공합니다.
나머지 설명은 **peshare.com 정식판**에서 이어집니다.

수능 기출 문장

[36] The objective of battle, to “throw” the enemy and to make him defenseless, may temporarily blind commanders and even strategists to the larger purpose of war.

board

#556 빈도 1 설명 잠금

단어 설명 (뜻/사용법)

샘플북은 단어 설명을 10개까지만 제공합니다.
나머지 설명은 **peshare.com 정식판**에서 이어집니다.

수능 기출 문장

[22] Social media services also enabled people to publicize their views on new songs, list their new favorite bands in their social media bios, and argue over new music endlessly on message boards.

bond

#557 빈도 1 설명 잠금

단어 설명 (뜻/사용법)

샘플북은 단어 설명을 10개까지만 제공합니다.
나머지 설명은 **peshare.com 정식판**에서 이어집니다.

수능 기출 문장

[35] ④ Instances of humor serve to enact bonds among organization members.

bother

#558 빈도 1 설명 잠금

단어 설명 (뜻/사용법)

샘플북은 단어 설명을 10개까지만 제공합니다.
나머지 설명은 **peshare.com 정식판**에서 이어집니다.

수능 기출 문장

[43] Felix was mad because his little brother was bothering him.

bothersome

#559 빈도 1 설명 잠금

단어 설명 (뜻/사용법)

샘플북은 단어 설명을 10개까지만 제공합니다.
나머지 설명은 **peshare.com 정식판**에서 이어집니다.

수능 기출 문장

[40] The idea of 'control' would be a bothersome one for many peoples, as for instance among many native peoples of Amazonia where all members of a community are fond of their personal autonomy and notably allergic to any obvious expression of control or coercion.

breathe

#560 빈도 1 설명 잠금

단어 설명 (뜻/사용법)

샘플북은 단어 설명을 10개까지만 제공합니다.
나머지 설명은 **peshare.com 정식판**에서 이어집니다.

수능 기출 문장

[19] I breathed out slowly.

brief

#561 빈도 1 설명 잠금

단어 설명 (뜻/사용법)

샘플북은 단어 설명을 10개까지만 제공합니다.
나머지 설명은 **peshare.com 정식판**에서 이어집니다.

수능 기출 문장

[26] He also wrote a brief introduction to economics entitled The Economic Organization, which became a classic of microeconomic theory.

bring

#562 빈도 1 설명 잠금

단어 설명 (뜻/사용법)

샘플북은 단어 설명을 10개까지만 제공합니다.
나머지 설명은 **peshare.com 정식판**에서 이어집니다.

수능 기출 문장

[18] You can bring your items for donation to our booths.

business

#563 빈도 1 설명 잠금

단어 설명 (뜻/사용법)

샘플북은 단어 설명을 10개까지만 제공합니다.
나머지 설명은 **peshare.com 정식판**에서 이어집니다.

수능 기출 문장

[43] While checking on his family, Sean interfered in their business as if it was his own.

butter

#564 빈도 1 설명 잠금

단어 설명 (뜻/사용법)

샘플북은 단어 설명을 10개까지만 제공합니다.
나머지 설명은 **peshare.com 정식판**에서 이어집니다.

수능 기출 문장

[18] Packaged goods such as jam and peanut butter are also good.

calculation

#565 빈도 1 설명 잠금

단어 설명 (뜻/사용법)

샘플북은 단어 설명을 10개까지만 제공합니다.
나머지 설명은 **peshare.com 정식판**에서 이어집니다.

수능 기출 문장

[37] However, the calculation of such cost effectiveness is not easy: it is not simply a case of looking at private costs and comparing them to the reductions achieved.

call

#566 빈도 1 설명 잠금

단어 설명 (뜻/사용법)

샘플북은 단어 설명을 10개까지만 제공합니다.
나머지 설명은 **peshare.com 정식판**에서 이어집니다.

수능 기출 문장

[30] This kind of error, where results are always on one side of the real value, is called "bias."

canned

#567 빈도 1 설명 잠금

단어 설명 (뜻/사용법)

샘플북은 단어 설명을 10개까지만 제공합니다.
나머지 설명은 **peshare.com 정식판**에서 이어집니다.

수능 기출 문장

[18] The donated food should be non-perishable like canned meats and canned fruits.

capacity

#568 빈도 1 설명 잠금

단어 설명 (뜻/사용법)

샘플북은 단어 설명을 10개까지만 제공합니다.
나머지 설명은 **peshare.com 정식판**에서 이어집니다.

수능 기출 문장

[32] However, the carrying capacity of a given environment _____.

carefully

#569 빈도 1 설명 잠금

단어 설명 (뜻/사용법)

샘플북은 단어 설명을 10개까지만 제공합니다.
나머지 설명은 **peshare.com 정식판**에서 이어집니다.

수능 기출 문장

[30] Because this speed is the basis of the theory of relativity, it's one of the most frequently and carefully measured ① quantities in science.

cause

#570 빈도 1 설명 잠금

단어 설명 (뜻/사용법)

샘플북은 단어 설명을 10개까지만 제공합니다.
나머지 설명은 **peshare.com 정식판**에서 이어집니다.

수능 기출 문장

[35] ② Shared events that cause laughter can indicate a sense of belonging since "you had to be there" to see the humor in them, and non-members were not and do not.

center

#571 빈도 1 설명 잠금

단어 설명 (뜻/사용법)

샘플북은 단어 설명을 10개까지만 제공합니다.
나머지 설명은 **peshare.com 정식판**에서 이어집니다.

수능 기출 문장

[24] There's a direct analogy between the fovea at the center of your retina and your fingertips, both of which have high acuity.

centralized

#572 빈도 1 설명 잠금

단어 설명 (뜻/사용법)

샘플북은 단어 설명을 10개까지만 제공합니다.
나머지 설명은 **peshare.com 정식판**에서 이어집니다.

수능 기출 문장

[31] The discovery of administrative tablets from the temple complexes at Uruk suggests that token use and consequently writing evolved as a tool of centralized economic governance.

century

#573 빈도 1 설명 잠금

단어 설명 (뜻/사용법)

샘플북은 단어 설명을 10개까지만 제공합니다.
나머지 설명은 **peshare.com 정식판**에서 이어집니다.

수능 기출 문장

[26] Frank Hyneman Knight was one of the most influential economists of the twentieth century.

certainly

#574 빈도 1 설명 잠금

단어 설명 (뜻/사용법)

샘플북은 단어 설명을 10개까지만 제공합니다.
나머지 설명은 **peshare.com 정식판**에서 이어집니다.

수능 기출 문장

[34] Personal computers have reached a similar level of familiarity for a great many users, but certainly not for all.

choice

#575 빈도 1 설명 잠금

단어 설명 (뜻/사용법)

샘플북은 단어 설명을 10개까지만 제공합니다.
나머지 설명은 **peshare.com 정식판**에서 이어집니다.

수능 기출 문장

[20] It's clear that we should concentrate our own expertise on those domains of choice that are most common and/or important to our lives, and those we actively enjoy learning about and choosing from.

Christmas

#576 빈도 1 설명 잠금

단어 설명 (뜻/사용법)

샘플북은 단어 설명을 10개까지만 제공합니다.
나머지 설명은 **peshare.com 정식판**에서 이어집니다.

수능 기출 문장

[18] We will distribute the food to our neighbors on Christmas Eve.

Clausewitz

#577 빈도 1 설명 잠금

단어 설명 (뜻/사용법)

샘플북은 단어 설명을 10개까지만 제공합니다.
나머지 설명은 **peshare.com 정식판**에서 이어집니다.

수능 기출 문장

[36] This insight was famously captured by Clausewitz's most famous phrase, "War is a mere continuation of politics by other means."

climate

#578 빈도 1 설명 잠금

단어 설명 (뜻/사용법)

샘플북은 단어 설명을 10개까지만 제공합니다.
나머지 설명은 **peshare.com 정식판**에서 이어집니다.

수능 기출 문장

[37] For instance, at the aggregate level, improving the level of national energy efficiency has positive effects on macroeconomic issues such as energy dependence, climate change, health, national competitiveness and reducing fuel poverty.

clue

#579 빈도 1 설명 잠금

단어 설명 (뜻/사용법)

샘플북은 단어 설명을 10개까지만 제공합니다.
나머지 설명은 **peshare.com 정식판**에서 이어집니다.

수능 기출 문장

[24] He won't have a clue other than weight and maybe overall size.

coastal

#580 빈도 1 설명 잠금

단어 설명 (뜻/사용법)

샘플북은 단어 설명을 10개까지만 제공합니다.
나머지 설명은 **peshare.com 정식판**에서 이어집니다.

수능 기출 문장

[21] Forest, wetlands, wastelands, coastal zones, eco-sensitive zones, they are all seen as disposable for the accelerating demands of human population.

collaborative

#581 빈도 1 설명 잠금

단어 설명 (뜻/사용법)

샘플북은 단어 설명을 10개까지만 제공합니다.
나머지 설명은 **peshare.com 정식판**에서 이어집니다.

수능 기출 문장

[23] Difficulties arise when we do not think of people and machines as collaborative systems, but assign whatever tasks can be automated to the machines and leave the rest to people.

collection

#582 빈도 1 설명 잠금

단어 설명 (뜻/사용법)

샘플북은 단어 설명을 10개까지만 제공합니다.
나머지 설명은 **peshare.com 정식판**에서 이어집니다.

수능 기출 문장

[31] In the classic model of the Sumerian economy, the temple functioned as an administrative authority governing commodity production, collection, and redistribution.

comfort

#583 빈도 1 설명 잠금

단어 설명 (뜻/사용법)

샘플북은 단어 설명을 10개까지만 제공합니다.
나머지 설명은 **peshare.com 정식판**에서 이어집니다.

수능 기출 문장

[37] And this has direct repercussions at the individual level: households can reduce the cost of electricity and gas bills, and improve their health and comfort, while companies can increase their competitiveness and their productivity.

comfortable

#584 빈도 1 설명 잠금

단어 설명 (뜻/사용법)

샘플북은 단어 설명을 10개까지만 제공합니다.
나머지 설명은 **peshare.com 정식판**에서 이어집니다.

수능 기출 문장

[34] When the focus shifts from the technology being used to the educational purpose that technology serves, then that technology is becoming a comfortable and trusted element, and can be regarded as being successfully integrated.

commander

#585 빈도 1 설명 잠금

단어 설명 (뜻/사용법)

샘플북은 단어 설명을 10개까지만 제공합니다.
나머지 설명은 **peshare.com 정식판**에서 이어집니다.

수능 기출 문장

[36] The objective of battle, to “throw” the enemy and to make him defenseless, may temporarily blind commanders and even strategists to the larger purpose of war.

commercial

#586 빈도 1 설명 잠금

단어 설명 (뜻/사용법)

샘플북은 단어 설명을 10개까지만 제공합니다.
나머지 설명은 **peshare.com 정식판**에서 이어집니다.

수능 기출 문장

[35] ③ Since humor can easily capture people's attention, commercials tend to contain humorous elements, such as funny faces and gestures.

commit

#587 빈도 1 설명 잠금

단어 설명 (뜻/사용법)

샘플북은 단어 설명을 10개까지만 제공합니다.
나머지 설명은 **peshare.com 정식판**에서 이어집니다.

수능 기출 문장

[43] This time, the playful and curious boy was interested in his brother Felix, who committed himself to studying no matter where he was.

commodity

#588 빈도 1 설명 잠금

단어 설명 (뜻/사용법)

샘플북은 단어 설명을 10개까지만 제공합니다.
나머지 설명은 **peshare.com 정식판**에서 이어집니다.

수능 기출 문장

[31] In the classic model of the Sumerian economy, the temple functioned as an administrative authority governing commodity production, collection, and redistribution.

common

#589 빈도 1 설명 잠금

단어 설명 (뜻/사용법)

샘플북은 단어 설명을 10개까지만 제공합니다.
나머지 설명은 **peshare.com 정식판**에서 이어집니다.

수능 기출 문장

[20] It's clear that we should concentrate our own expertise on those domains of choice that are most common and/or important to our lives, and those we actively enjoy learning about and choosing from.

community

#590 빈도 1 설명 잠금

단어 설명 (뜻/사용법)

샘플북은 단어 설명을 10개까지만 제공합니다.
나머지 설명은 **peshare.com 정식판**에서 이어집니다.

수능 기출 문장

[40] The idea of ‘control’ would be a bothersome one for many peoples, as for instance among many native peoples of Amazonia where all members of a community are fond of their personal autonomy and notably allergic to any obvious expression of control or coercion.

company

#591 빈도 1 설명 잠금

단어 설명 (뜻/사용법)

샘플북은 단어 설명을 10개까지만 제공합니다.
나머지 설명은 **peshare.com 정식판**에서 이어집니다.

수능 기출 문장

[37] And this has direct repercussions at the individual level: households can reduce the cost of electricity and gas bills, and improve their health and comfort, while companies can increase their competitiveness and their productivity.

compare

#592 빈도 1 설명 잠금

단어 설명 (뜻/사용법)

샘플북은 단어 설명을 10개까지만 제공합니다.
나머지 설명은 **peshare.com 정식판**에서 이어집니다.

수능 기출 문장

[37] However, the calculation of such cost effectiveness is not easy: it is not simply a case of looking at private costs and comparing them to the reductions achieved.

completely

#593 빈도 1 설명 잠금

단어 설명 (뜻/사용법)

샘플북은 단어 설명을 10개까지만 제공합니다.
나머지 설명은 **peshare.com 정식판**에서 이어집니다.

수능 기출 문장

[21] The present rate of human consumption is completely unsustainable.

component

#594 빈도 1 설명 잠금

단어 설명 (뜻/사용법)

샘플북은 단어 설명을 10개까지만 제공합니다.
나머지 설명은 **peshare.com 정식판**에서 이어집니다.

수능 기출 문장

[23] When we divide up the machine and human components of a task in this way, we fail to take advantage of human strengths and capabilities but instead rely upon areas where we are genetically, biologically unsuited.

computer

#595 빈도 1 설명 잠금

단어 설명 (뜻/사용법)

샘플북은 단어 설명을 10개까지만 제공합니다.
나머지 설명은 **peshare.com 정식판**에서 이어집니다.

수능 기출 문장

[34] Personal computers have reached a similar level of familiarity for a great many users, but certainly not for all.

conceivably

#596 빈도 1 설명 잠금

단어 설명 (뜻/사용법)

샘플북은 단어 설명을 10개까지만 제공합니다.
나머지 설명은 **peshare.com 정식판**에서 이어집니다.

수능 기출 문장

[40] ‘Political’ systems may be about both, either, or conceivably neither.

conception

#597 빈도 1 설명 잠금

단어 설명 (뜻/사용법)

샘플북은 단어 설명을 10개까지만 제공합니다.
나머지 설명은 **peshare.com 정식판**에서 이어집니다.

수능 기출 문장

[40] The conception of political power as a coercive force, while it may be a Western fixation, is not a universal.

concert

#598 빈도 1 설명 잠금

단어 설명 (뜻/사용법)

샘플북은 단어 설명을 10개까지만 제공합니다.
나머지 설명은 **peshare.com 정식판**에서 이어집니다.

수능 기출 문장

[19] I had to run out of the concert hall to settle down.

conclude

#599 빈도 1 설명 잠금

단어 설명 (뜻/사용법)

샘플북은 단어 설명을 10개까지만 제공합니다.
나머지 설명은 **peshare.com 정식판**에서 이어집니다.

수능 기출 문장

[34] As long as _____ in promoting learning, instruction, or performance, then one ought not to conclude that the technology has been successfully integrated — at least for that user.

conduct

#600 빈도 1 설명 잠금

단어 설명 (뜻/사용법)

샘플북은 단어 설명을 10개까지만 제공합니다.
나머지 설명은 **peshare.com 정식판**에서 이어집니다.

수능 기출 문장

[25] The online share of retail sales refers to the percentage of retail sales conducted online in a given country.

conflict

#601 빈도 1 설명 잠금

단어 설명 (뜻/사용법)

샘플북은 단어 설명을 10개까지만 제공합니다.
나머지 설명은 **peshare.com 정식판**에서 이어집니다.

수능 기출 문장

[35] Workers are united by laughing at shared events, even ones that may initially spark anger or conflict.

connected

#602 빈도 1 설명 잠금

단어 설명 (뜻/사용법)

샘플북은 단어 설명을 10개까지만 제공합니다.
나머지 설명은 **peshare.com 정식판**에서 이어집니다.

수능 기출 문장

[33] When we learn a new fact or skill, our neurons communicate to form networks of connected information.

consciously

#603 빈도 1 설명 잠금

단어 설명 (뜻/사용법)

샘플북은 단어 설명을 10개까지만 제공합니다.
나머지 설명은 **peshare.com 정식판**에서 이어집니다.

수능 기출 문장

[22] Thus, instead of music reviews guiding popular opinion toward art (as they did in preinternet times), music reviews began to reflect — consciously or subconsciously — public opinion.

consequently

#604 빈도 1 설명 잠금

단어 설명 (뜻/사용법)

샘플북은 단어 설명을 10개까지만 제공합니다.
나머지 설명은 **peshare.com 정식판**에서 이어집니다.

수능 기출 문장

[31] The discovery of administrative tablets from the temple complexes at Uruk suggests that token use and consequently writing evolved as a tool of centralized economic governance.

considerable

#605 빈도 1 설명 잠금

단어 설명 (뜻/사용법)

샘플북은 단어 설명을 10개까지만 제공합니다.
나머지 설명은 **peshare.com 정식판**에서 이어집니다.

수능 기출 문장

[20] We can become experts in some areas, like speaking a language or knowing our favorite foods, simply by living our lives, but in many other domains expertise requires considerable training and effort.

consistent

#606 빈도 1 설명 잠금

단어 설명 (뜻/사용법)

샘플북은 단어 설명을 10개까지만 제공합니다.
나머지 설명은 **peshare.com 정식판**에서 이어집니다.

수능 기출 문장

[31] The use of identifiable symbols and pictograms on the early tablets is consistent with administrators needing a lexicon that was mutually intelligible by literate and nonliterate parties.

constitutional

#607 빈도 1 설명 잠금

단어 설명 (뜻/사용법)

샘플북은 단어 설명을 10개까지만 제공합니다.
나머지 설명은 **peshare.com 정식판**에서 이어집니다.

수능 기출 문장

[36] To be political, a political entity or a representative of a political entity, whatever its constitutional form, has to have an intention, a will.

construct

#608 빈도 1 설명 잠금

단어 설명 (뜻/사용법)

샘플북은 단어 설명을 10개까지만 제공합니다.
나머지 설명은 **peshare.com 정식판**에서 이어집니다.

수능 기출 문장

[40] As Marilyn Strathern has remarked, the notions of ‘the political’ and ‘political personhood’ are cultural obsessions of our own, a bias long reflected in anthropological constructs.

contest

#609 빈도 1 설명 잠금

단어 설명 (뜻/사용법)

샘플북은 단어 설명을 10개까지만 제공합니다.
나머지 설명은 **peshare.com 정식판**에서 이어집니다.

수능 기출 문장

[19] Once again, I had lost the piano contest to my friend.

context

#610 빈도 1 설명 잠금

단어 설명 (뜻/사용법)

샘플북은 단어 설명을 10개까지만 제공합니다.
나머지 설명은 **peshare.com 정식판**에서 이어집니다.

수능 기출 문장

[38] Perhaps you infer from my intonation, or the context in which we are talking, that I mean morally bad.

continuation

#611 빈도 1 설명 잠금

단어 설명 (뜻/사용법)

샘플북은 단어 설명을 10개까지만 제공합니다.
나머지 설명은 **peshare.com 정식판**에서 이어집니다.

수능 기출 문장

[36] This insight was famously captured by Clausewitz's most famous phrase, "War is a mere continuation of politics by other means."

continuous

#612 빈도 1 설명 잠금

단어 설명 (뜻/사용법)

샘플북은 단어 설명을 10개까지만 제공합니다.
나머지 설명은 **peshare.com 정식판**에서 이어집니다.

수능 기출 문장

[24] Your ability to make complex use of touch, such as buttoning your shirt or unlocking your front door in the dark, depends on continuous time-varying patterns of touch sensation.

contrast

#613 빈도 1 설명 잠금

단어 설명 (뜻/사용법)

샘플북은 단어 설명을 10개까지만 제공합니다.
나머지 설명은 **peshare.com 정식판**에서 이어집니다.

수능 기출 문장

[38] (②) In contrast, if I say that Maddy is wicked, then you get more of a sense of her typical actions and attitudes to others.

contribute

#614 빈도 1 설명 잠금

단어 설명 (뜻/사용법)

샘플북은 단어 설명을 10개까지만 제공합니다.
나머지 설명은 **peshare.com 정식판**에서 이어집니다.

수능 기출 문장

[37] Finally, the market for energy efficiency could contribute to the economy through job and firms creation.

conventional

#615 빈도 1 설명 잠금

단어 설명 (뜻/사용법)

샘플북은 단어 설명을 10개까지만 제공합니다.
나머지 설명은 **peshare.com 정식판**에서 이어집니다.

수능 기출 문장

[30] They weren't being intentionally dishonest, just ④ influenced by the conventional wisdom.

correlation

#616 빈도 1 설명 잠금

단어 설명 (뜻/사용법)

샘플북은 단어 설명을 10개까지만 제공합니다.
나머지 설명은 **peshare.com 정식판**에서 이어집니다.

수능 기출 문장

[41] Put more generally, the parable of the ant illustrates that there is no necessary correlation between the complexity of an observed behavior and the complexity of the mechanism that produces it.

courage

#617 빈도 1 설명 잠금

단어 설명 (뜻/사용법)

샘플북은 단어 설명을 10개까지만 제공합니다.
나머지 설명은 **peshare.com 정식판**에서 이어집니다.

수능 기출 문장

[30] The pattern only changed when someone ⑤ lacked the courage to report what was actually measured instead of what was expected.

court

#618 빈도 1 설명 잠금

단어 설명 (뜻/사용법)

샘플북은 단어 설명을 10개까지만 제공합니다.
나머지 설명은 **peshare.com 정식판**에서 이어집니다.

수능 기출 문장

[39] (③) However, the expression of an idea is protected by copyright, and people who infringe on that copyright can be taken to court and prosecuted.

cultural

#619 빈도 1 설명 잠금

단어 설명 (뜻/사용법)

샘플북은 단어 설명을 10개까지만 제공합니다.
나머지 설명은 **peshare.com 정식판**에서 이어집니다.

수능 기출 문장

[40] As Marilyn Strathern has remarked, the notions of ‘the political’ and ‘political personhood’ are cultural obsessions of our own, a bias long reflected in anthropological constructs.

cup

#620 빈도 1 설명 잠금

단어 설명 (뜻/사용법)

샘플북은 단어 설명을 10개까지만 제공합니다.
나머지 설명은 **peshare.com 정식판**에서 이어집니다.

수능 기출 문장

[24] Ask a friend to cup his hand, palm face up, and close his eyes.

curious

#621 빈도 1 설명 잠금

단어 설명 (뜻/사용법)

샘플북은 단어 설명을 10개까지만 제공합니다.
나머지 설명은 **peshare.com 정식판**에서 이어집니다.

수능 기출 문장

[43] This time, the playful and curious boy was interested in his brother Felix, who committed himself to studying no matter where he was.

current

#622 빈도 1 설명 잠금

단어 설명 (뜻/사용법)

샘플북은 단어 설명을 10개까지만 제공합니다.
나머지 설명은 **peshare.com 정식판**에서 이어집니다.

수능 기출 문장

[33] The latest developmental neuroscience research has shown that the brain is much more malleable throughout life than previously assumed; it develops in response to its own processes, to its immediate and distant “environments,” and to its past and current situations.

cut

#623 빈도 1 설명 잠금

단어 설명 (뜻/사용법)

샘플북은 단어 설명을 10개까지만 제공합니다.
나머지 설명은 **peshare.com 정식판**에서 이어집니다.

수능 기출 문장

[21] But to ask for any change in human behaviour — whether it be to cut down on consumption, alter lifestyles or decrease population growth — is seen as a violation of human rights.

danger

#624 빈도 1 설명 잠금

단어 설명 (뜻/사용법)

샘플북은 단어 설명을 10개까지만 제공합니다.
나머지 설명은 **peshare.com 정식판**에서 이어집니다.

수능 기출 문장

[29] One obvious drawback is the danger involved; knowing that it exists ④ does nothing to reduce it.

dark

#625 빈도 1 설명 잠금

단어 설명 (뜻/사용법)

샘플북은 단어 설명을 10개까지만 제공합니다.
나머지 설명은 **peshare.com 정식판**에서 이어집니다.

수능 기출 문장

[24] Your ability to make complex use of touch, such as buttoning your shirt or unlocking your front door in the dark, depends on continuous time-varying patterns of touch sensation.

datum

#626 빈도 1 설명 잠금

단어 설명 (뜻/사용법)

샘플북은 단어 설명을 10개까지만 제공합니다.
나머지 설명은 **peshare.com 정식판**에서 이어집니다.

수능 기출 문장

[29] A less obvious drawback is the limited range of data that the experiment can generate.

deadly

#627 빈도 1 설명 잠금

단어 설명 (뜻/사용법)

샘플북은 단어 설명을 10개까지만 제공합니다.
나머지 설명은 **peshare.com 정식판**에서 이어집니다.

수능 기출 문장

[32] Assessing the survivability of an environment can be risky (if an environment turns out to be deadly, for instance, it might be too late by the time you found out), so humans have evolved the desire to associate with similar individuals as a way to perform this function efficiently.

dear

#628 빈도 1 설명 잠금

단어 설명 (뜻/사용법)

샘플북은 단어 설명을 10개까지만 제공합니다.
나머지 설명은 **peshare.com 정식판**에서 이어집니다.

수능 기출 문장

[18] Dear Friends, Season's greetings.

December

#629 빈도 1 설명 잠금

단어 설명 (뜻/사용법)

샘플북은 단어 설명을 10개까지만 제공합니다.
나머지 설명은 **peshare.com 정식판**에서 이어집니다.

수능 기출 문장

[18] Just drop off the items there during usual library hours from December 4 to 23.

decision

#630 빈도 1 설명 잠금

단어 설명 (뜻/사용법)

샘플북은 단어 설명을 10개까지만 제공합니다.
나머지 설명은 **peshare.com 정식판**에서 이어집니다.

수능 기출 문장

[36] War is never an isolated act, nor is it ever only one decision.

decrease

#631 빈도 1 설명 잠금

단어 설명 (뜻/사용법)

샘플북은 단어 설명을 10개까지만 제공합니다.
나머지 설명은 **peshare.com 정식판**에서 이어집니다.

수능 기출 문장

[21] But to ask for any change in human behaviour — whether it be to cut down on consumption, alter lifestyles or decrease population growth — is seen as a violation of human rights.

defenseless

#632 빈도 1 설명 잠금

단어 설명 (뜻/사용법)

샘플북은 단어 설명을 10개까지만 제공합니다.
나머지 설명은 **peshare.com 정식판**에서 이어집니다.

수능 기출 문장

[36] The objective of battle, to “throw” the enemy and to make him defenseless, may temporarily blind commanders and even strategists to the larger purpose of war.

demand

#633 빈도 1 설명 잠금

단어 설명 (뜻/사용법)

샘플북은 단어 설명을 10개까지만 제공합니다.
나머지 설명은 **peshare.com 정식판**에서 이어집니다.

수능 기출 문장

[21] Forest, wetlands, wastelands, coastal zones, eco-sensitive zones, they are all seen as disposable for the accelerating demands of human population.

democracy

#634 빈도 1 설명 잠금

단어 설명 (뜻/사용법)

샘플북은 단어 설명을 10개까지만 제공합니다.
나머지 설명은 **peshare.com 정식판**에서 이어집니다.

수능 기출 문장

[26] Later in his career, Knight developed his theories of freedom, democracy, and ethics.

democratize

#635 빈도 1 설명 잠금

단어 설명 (뜻/사용법)

샘플북은 단어 설명을 10개까지만 제공합니다.
나머지 설명은 **peshare.com 정식판**에서 이어집니다.

수능 기출 문장

[22] Once the internet made music easily accessible and allowed even advanced releases to spread through online social networks, availability of new music became democratized, which meant critics no longer had unique access.

demonstrate

#636 빈도 1 설명 잠금

단어 설명 (뜻/사용법)

샘플북은 단어 설명을 10개까지만 제공합니다.
나머지 설명은 **peshare.com 정식판**에서 이어집니다.

수능 기출 문장

[30] How the bandwagon effect occurs is demonstrated by the history of measurements of the speed of light.

depend

#637 빈도 1 설명 잠금

단어 설명 (뜻/사용법)

샘플북은 단어 설명을 10개까지만 제공합니다.
나머지 설명은 **peshare.com 정식판**에서 이어집니다.

수능 기출 문장

[24] Your ability to make complex use of touch, such as buttoning your shirt or unlocking your front door in the dark, depends on continuous time-varying patterns of touch sensation.

dependence

#638 빈도 1 설명 잠금

단어 설명 (뜻/사용법)

샘플북은 단어 설명을 10개까지만 제공합니다.
나머지 설명은 **peshare.com 정식판**에서 이어집니다.

수능 기출 문장

[37] For instance, at the aggregate level, improving the level of national energy efficiency has positive effects on macroeconomic issues such as energy dependence, climate change, health, national competitiveness and reducing fuel poverty.

derive

#639 빈도 1 설명 잠금

단어 설명 (뜻/사용법)

샘플북은 단어 설명을 10개까지만 제공합니다.
나머지 설명은 **peshare.com 정식판**에서 이어집니다.

수능 기출 문장

[29] Experimental results derived from a single subject are, therefore, of limited value; there is no way to know ⑤ what the subject's responses are typical or atypical of the response of humans as a group.

designer

#640 빈도 1 설명 잠금

단어 설명 (뜻/사용법)

샘플북은 단어 설명을 10개까지만 제공합니다.
나머지 설명은 **peshare.com 정식판**에서 이어집니다.

수능 기출 문장

[39] Designers draw on their experience of design when approaching a new project.

desire

#641 빈도 1 설명 잠금

단어 설명 (뜻/사용법)

샘플북은 단어 설명을 10개까지만 제공합니다.
나머지 설명은 **peshare.com 정식판**에서 이어집니다.

수능 기출 문장

[32] Assessing the survivability of an environment can be risky (if an environment turns out to be deadly, for instance, it might be too late by the time you found out), so humans have evolved the desire to associate with similar individuals as a way to perform this function efficiently.

detail

#642 빈도 1 설명 잠금

단어 설명 (뜻/사용법)

샘플북은 단어 설명을 10개까지만 제공합니다.
나머지 설명은 **peshare.com 정식판**에서 이어집니다.

수능 기출 문장

[38] (④) But there is more detail nevertheless, perhaps a stronger connotation of the sort of person Maddy is.

detailed

#643 빈도 1 설명 잠금

단어 설명 (뜻/사용법)

샘플북은 단어 설명을 10개까지만 제공합니다.
나머지 설명은 **peshare.com 정식판**에서 이어집니다.

수능 기출 문장

[38] (①) However, you might not get a more detailed sense of the particular sorts of way in which Maddy is bad, her typical character traits, and the like, since people can be bad in many ways.

developing

#644 빈도 1 설명 잠금

단어 설명 (뜻/사용법)

샘플북은 단어 설명을 10개까지만 제공합니다.
나머지 설명은 **peshare.com 정식판**에서 이어집니다.

수능 기출 문장

[20] Developing expertise carries costs of its own.

developmental

#645 빈도 1 설명 잠금

단어 설명 (뜻/사용법)

샘플북은 단어 설명을 10개까지만 제공합니다.
나머지 설명은 **peshare.com 정식판**에서 이어집니다.

수능 기출 문장

[33] The latest developmental neuroscience research has shown that the brain is much more malleable throughout life than previously assumed; it develops in response to its own processes, to its immediate and distant “environments,” and to its past and current situations.

devise

#646 빈도 1 설명 잠금

단어 설명 (뜻/사용법)

샘플북은 단어 설명을 10개까지만 제공합니다.
나머지 설명은 **peshare.com 정식판**에서 이어집니다.

수능 기출 문장

[29] They can also sidestep most of the ethical issues involved: nobody, presumably, is more aware of an experiment's potential hazards than the scientist who devised ② it.

diet

#647 빈도 1 설명 잠금

단어 설명 (뜻/사용법)

샘플북은 단어 설명을 10개까지만 제공합니다.
나머지 설명은 **peshare.com 정식판**에서 이어집니다.

수능 기출 문장

[32] If resources are very limited, the individuals who live in a particular place cannot all do the exact same thing (for example, if there are few trees, people cannot all live in tree houses, or if mangoes are in short supply, people cannot all live solely on a diet of mangoes).

differ

#648 빈도 1 설명 잠금

단어 설명 (뜻/사용법)

샘플북은 단어 설명을 10개까지만 제공합니다.
나머지 설명은 **peshare.com 정식판**에서 이어집니다.

수능 기출 문장

[23] This ends up requiring people to behave in machine-like fashion, in ways that differ from human capabilities.

difference

#649 빈도 1 설명 잠금

단어 설명 (뜻/사용법)

샘플북은 단어 설명을 10개까지만 제공합니다.
나머지 설명은 **peshare.com 정식판**에서 이어집니다.

수능 기출 문장

[21] It's time we changed our thinking so that there is no difference between the rights of humans and the rights of the rest of the environment.

difficulty

#650 빈도 1 설명 잠금

단어 설명 (뜻/사용법)

샘플북은 단어 설명을 10개까지만 제공합니다.
나머지 설명은 **peshare.com 정식판**에서 이어집니다.

수능 기출 문장

[23] Difficulties arise when we do not think of people and machines as collaborative systems, but assign whatever tasks can be automated to the machines and leave the rest to people.

discovery

#651 빈도 1 설명 잠금

단어 설명 (뜻/사용법)

샘플북은 단어 설명을 10개까지만 제공합니다.
나머지 설명은 **peshare.com 정식판**에서 이어집니다.

수능 기출 문장

[31] The discovery of administrative tablets from the temple complexes at Uruk suggests that token use and consequently writing evolved as a tool of centralized economic governance.

discuss

#652 빈도 1 설명 잠금

단어 설명 (뜻/사용법)

샘플북은 단어 설명을 10개까지만 제공합니다.
나머지 설명은 **peshare.com 정식판**에서 이어집니다.

수능 기출 문장

[38] (⑤) In addition, and again assuming typical linguistic conventions, you should also get a sense that I am disapproving of Maddy, or saying that you should disapprove of her, or similar, assuming that we are still discussing her moral character.

dishonest

#653 빈도 1 설명 잠금

단어 설명 (뜻/사용법)

샘플북은 단어 설명을 10개까지만 제공합니다.
나머지 설명은 **peshare.com 정식판**에서 이어집니다.

수능 기출 문장

[30] They weren't being intentionally dishonest, just ④ influenced by the conventional wisdom.

disposable

#654 빈도 1 설명 잠금

단어 설명 (뜻/사용법)

샘플북은 단어 설명을 10개까지만 제공합니다.
나머지 설명은 **peshare.com 정식판**에서 이어집니다.

수능 기출 문장

[21] Forest, wetlands, wastelands, coastal zones, eco-sensitive zones, they are all seen as disposable for the accelerating demands of human population.

distant

#655 빈도 1 설명 잠금

단어 설명 (뜻/사용법)

샘플북은 단어 설명을 10개까지만 제공합니다.
나머지 설명은 **peshare.com 정식판**에서 이어집니다.

수능 기출 문장

[33] The latest developmental neuroscience research has shown that the brain is much more malleable throughout life than previously assumed; it develops in response to its own processes, to its immediate and distant "environments," and to its past and current situations.

distribute

#656 빈도 1 설명 잠금

단어 설명 (뜻/사용법)

샘플북은 단어 설명을 10개까지만 제공합니다.
나머지 설명은 **peshare.com 정식판**에서 이어집니다.

수능 기출 문장

[18] We will distribute the food to our neighbors on Christmas Eve.

divide

#657 빈도 1 설명 잠금

단어 설명 (뜻/사용법)

샘플북은 단어 설명을 10개까지만 제공합니다.
나머지 설명은 **peshare.com 정식판**에서 이어집니다.

수능 기출 문장

[23] When we divide up the machine and human components of a task in this way, we fail to take advantage of human strengths and capabilities but instead rely upon areas where we are genetically, biologically unsuited.

divisive

#658 빈도 1 설명 잠금

단어 설명 (뜻/사용법)

샘플북은 단어 설명을 10개까지만 제공합니다.
나머지 설명은 **peshare.com 정식판**에서 이어집니다.

수능 기출 문장

[35] Humor reframes potentially divisive events into merely “laughable” ones which are put in perspective as subservient to unifying values held by organization members.

domestic

#659 빈도 1 설명 잠금

단어 설명 (뜻/사용법)

샘플북은 단어 설명을 10개까지만 제공합니다.
나머지 설명은 **peshare.com 정식판**에서 이어집니다.

수능 기출 문장

[31] Given the lack of archaeological evidence from Uruk-period domestic sites, it is not clear whether individuals also used the system for _____.

donate

#660 빈도 1 설명 잠금

단어 설명 (뜻/사용법)

샘플북은 단어 설명을 10개까지만 제공합니다.
나머지 설명은 **peshare.com 정식판**에서 이어집니다.

수능 기출 문장

[18] The donated food should be non-perishable like canned meats and canned fruits.

draw

#661 빈도 1 설명 잠금

단어 설명 (뜻/사용법)

샘플북은 단어 설명을 10개까지만 제공합니다.
나머지 설명은 **peshare.com 정식판**에서 이어집니다.

수능 기출 문장

[39] Designers draw on their experience of design when approaching a new project.

drive

#662 빈도 1 설명 잠금

단어 설명 (뜻/사용법)

샘플북은 단어 설명을 10개까지만 제공합니다.
나머지 설명은 **peshare.com 정식판**에서 이어집니다.

수능 기출 문장

[18] As some of you already know, we are starting the campus food drive.

drop

#663 빈도 1 설명 잠금

단어 설명 (뜻/사용법)

샘플북은 단어 설명을 10개까지만 제공합니다.
나머지 설명은 **peshare.com 정식판**에서 이어집니다.

수능 기출 문장

[18] Just drop off the items there during usual library hours from December 4 to 23.

dumpster

#664 빈도 1 설명 잠금

단어 설명 (뜻/사용법)

샘플북은 단어 설명을 10개까지만 제공합니다.
나머지 설명은 **peshare.com 정식판**에서 이어집니다.

수능 기출 문장

[35] ① One team told repeated stories about a dumpster fire, something that does not seem funny on its face, but the reactions of workers motivated to preserve safety sparked laughter as the stories were shared multiple times by multiple parties in the workplace.

early

#665 빈도 1 설명 잠금

단어 설명 (뜻/사용법)

샘플북은 단어 설명을 10개까지만 제공합니다.
나머지 설명은 **peshare.com 정식판**에서 이어집니다.

수능 기출 문장

[31] The use of identifiable symbols and pictograms on the early tablets is consistent with administrators needing a lexicon that was mutually intelligible by literate and nonliterate parties.

easy

#666 빈도 1 설명 잠금

단어 설명 (뜻/사용법)

샘플북은 단어 설명을 10개까지만 제공합니다.
나머지 설명은 **peshare.com 정식판**에서 이어집니다.

수능 기출 문장

[37] However, the calculation of such cost effectiveness is not easy : it is not simply a case of looking at private costs and comparing them to the reductions achieved.

economics

#667 빈도 1 설명 잠금

단어 설명 (뜻/사용법)

샘플북은 단어 설명을 10개까지만 제공합니다.
나머지 설명은 **peshare.com 정식판**에서 이어집니다.

수능 기출 문장

[26] He also wrote a brief introduction to economics entitled The Economic Organization, which became a classic of microeconomic theory.

effective

#668 빈도 1 설명 잠금

단어 설명 (뜻/사용법)

샘플북은 단어 설명을 10개까지만 제공합니다.
나머지 설명은 **peshare.com 정식판**에서 이어집니다.

수능 기출 문장

[37] Unfortunately many of them are not cost effective.

effectiveness

#669 빈도 1 설명 잠금

단어 설명 (뜻/사용법)

샘플북은 단어 설명을 10개까지만 제공합니다.
나머지 설명은 **peshare.com 정식판**에서 이어집니다.

수능 기출 문장

[37] However, the calculation of such cost effectiveness is not easy: it is not simply a case of looking at private costs and comparing them to the reductions achieved.

either

#670 빈도 1 설명 잠금

단어 설명 (뜻/사용법)

샘플북은 단어 설명을 10개까지만 제공합니다.
나머지 설명은 **peshare.com 정식판**에서 이어집니다.

수능 기출 문장

[40] ‘Political’ systems may be about both, either, or conceivably neither.

electricity

#671 빈도 1 설명 잠금

단어 설명 (뜻/사용법)

샘플북은 단어 설명을 10개까지만 제공합니다.
나머지 설명은 **peshare.com 정식판**에서 이어집니다.

수능 기출 문장

[37] And this has direct repercussions at the individual level: households can reduce the cost of electricity and gas bills, and improve their health and comfort, while companies can increase their competitiveness and their productivity.

else

#672 빈도 1 설명 잠금

단어 설명 (뜻/사용법)

샘플북은 단어 설명을 10개까지만 제공합니다.
나머지 설명은 **peshare.com 정식판**에서 이어집니다.

수능 기출 문장

[39] (⑤) Copyright is free and is automatically invested in the author, for instance, the writer of a book or a programmer who develops a program, unless they sign the copyright over to someone else .

emerge

#673 빈도 1 설명 잠금

단어 설명 (뜻/사용법)

샘플북은 단어 설명을 10개까지만 제공합니다.
나머지 설명은 **peshare.com 정식판**에서 이어집니다.

수능 기출 문장

[34] New and emerging technologies often introduce both fascination and frustration with users.

enable

#674 빈도 1 설명 잠금

단어 설명 (뜻/사용법)

샘플북은 단어 설명을 10개까지만 제공합니다.
나머지 설명은 **peshare.com 정식판**에서 이어집니다.

수능 기출 문장

[22] Social media services also enabled people to publicize their views on new songs, list their new favorite bands in their social media bios, and argue over new music endlessly on message boards.

enact

#675 빈도 1 설명 잠금

단어 설명 (뜻/사용법)

샘플북은 단어 설명을 10개까지만 제공합니다.
나머지 설명은 **peshare.com 정식판**에서 이어집니다.

수능 기출 문장

[35] ④ Instances of humor serve to enact bonds among organization members.

endlessly

#676 빈도 1 설명 잠금

단어 설명 (뜻/사용법)

샘플북은 단어 설명을 10개까지만 제공합니다.
나머지 설명은 **peshare.com 정식판**에서 이어집니다.

수능 기출 문장

[22] Social media services also enabled people to publicize their views on new songs, list their new favorite bands in their social media bios, and argue over new music endlessly on message boards.

enjoy

#677 빈도 1 설명 잠금

단어 설명 (뜻/사용법)

샘플북은 단어 설명을 10개까지만 제공합니다.
나머지 설명은 **peshare.com 정식판**에서 이어집니다.

수능 기출 문장

[20] It's clear that we should concentrate our own expertise on those domains of choice that are most common and/or important to our lives, and those we actively enjoy learning about and choosing from.

enough

#678 빈도 1 설명 잠금

단어 설명 (뜻/사용법)

샘플북은 단어 설명을 10개까지만 제공합니다.
나머지 설명은 **peshare.com 정식판**에서 이어집니다.

수능 기출 문장

[20] In the end, as much as we may want to become experts on everything in our lives, there simply isn't enough time to do so.

ensure

#679 빈도 1 설명 잠금

단어 설명 (뜻/사용법)

샘플북은 단어 설명을 10개까지만 제공합니다.
나머지 설명은 **peshare.com 정식판**에서 이어집니다.

수능 기출 문장

[31] As cuneiform script became more abstract, literacy must have become increasingly important to ensure one understood what he or she had agreed to.

entitle

#680 빈도 1 설명 잠금

단어 설명 (뜻/사용법)

샘플북은 단어 설명을 10개까지만 제공합니다.
나머지 설명은 **peshare.com 정식판**에서 이어집니다.

수능 기출 문장

[26] He also wrote a brief introduction to economics entitled The Economic Organization, which became a classic of microeconomic theory.

environmental

#681 빈도 1 설명 잠금

단어 설명 (뜻/사용법)

샘플북은 단어 설명을 10개까지만 제공합니다.
나머지 설명은 **peshare.com 정식판**에서 이어집니다.

수능 기출 문장

[21] Environmental journalists have to play the role of the ‘lion’s historians’.

equally

#682 빈도 1 설명 잠금

단어 설명 (뜻/사용법)

샘플북은 단어 설명을 10개까지만 제공합니다.
나머지 설명은 **peshare.com 정식판**에서 이어집니다.

수능 기출 문장

[41] One could then suppose that the ant had equally complicated internal navigational abilities, and work out what these were likely to be by analyzing the trajectory to infer the rules and mechanisms that could produce such a complex navigational path.

equation

#683 빈도 1 설명 잠금

단어 설명 (뜻/사용법)

샘플북은 단어 설명을 10개까지만 제공합니다.
나머지 설명은 **peshare.com 정식판**에서 이어집니다.

수능 기출 문장

[40] From a cross-cultural perspective the equation between public leadership and dominance is questionable.

eraser

#684 빈도 1 설명 잠금

단어 설명 (뜻/사용법)

샘플북은 단어 설명을 10개까지만 제공합니다.
나머지 설명은 **peshare.com 정식판**에서 이어집니다.

수능 기출 문장

[24] Place a small ordinary object in his palm — a ring, an eraser, anything will do — and ask him to identify it without moving any part of his hand.

error

#685 빈도 1 설명 잠금

단어 설명 (뜻/사용법)

샘플북은 단어 설명을 10개까지만 제공합니다.
나머지 설명은 **peshare.com 정식판**에서 이어집니다.

수능 기출 문장

[30] This kind of error, where results are always on one side of the real value, is called “bias.”

especially

#686 빈도 1 설명 잠금

단어 설명 (뜻/사용법)

샘플북은 단어 설명을 10개까지만 제공합니다.
나머지 설명은 **peshare.com 정식판**에서 이어집니다.

수능 기출 문장

[32] This is especially useful to a species that lives in so many different sorts of environments.

establish

#687 빈도 1 설명 잠금

단어 설명 (뜻/사용법)

샘플북은 단어 설명을 10개까지만 제공합니다.
나머지 설명은 **peshare.com 정식판**에서 이어집니다.

수능 기출 문장

[33] The brain seeks to create meaning through establishing or refining existing neural networks.

ethic

#688 빈도 1 설명 잠금

단어 설명 (뜻/사용법)

샘플북은 단어 설명을 10개까지만 제공합니다.
나머지 설명은 **peshare.com 정식판**에서 이어집니다.

수능 기출 문장

[26] Later in his career, Knight developed his theories of freedom, democracy, and ethics .

ethical

#689 빈도 1 설명 잠금

단어 설명 (뜻/사용법)

샘플북은 단어 설명을 10개까지만 제공합니다.
나머지 설명은 **peshare.com 정식판**에서 이어집니다.

수능 기출 문장

[29] They can also sidestep most of the ethical issues involved: nobody, presumably, is more aware of an experiment's potential hazards than the scientist who devised ② it.

Eve

#690 빈도 1 설명 잠금

단어 설명 (뜻/사용법)

샘플북은 단어 설명을 10개까지만 제공합니다.
나머지 설명은 **peshare.com 정식판**에서 이어집니다.

수능 기출 문장

[18] We will distribute the food to our neighbors on Christmas Eve.

eventual

#691 빈도 1 설명 잠금

단어 설명 (뜻/사용법)

샘플북은 단어 설명을 10개까지만 제공합니다.
나머지 설명은 **peshare.com 정식판**에서 이어집니다.

수능 기출 문장

[36] History does not know of acts of war without eventual attribution.

eventually

#692 빈도 1 설명 잠금

단어 설명 (뜻/사용법)

샘플북은 단어 설명을 10개까지만 제공합니다.
나머지 설명은 **peshare.com 정식판**에서 이어집니다.

수능 기출 문장

[33] High-activity synaptic connections are stabilized and strengthened, while connections with relatively low use are weakened and eventually pruned.

ever

#693 빈도 1 설명 잠금

단어 설명 (뜻/사용법)

샘플북은 단어 설명을 10개까지만 제공합니다.
나머지 설명은 **peshare.com 정식판**에서 이어집니다.

수능 기출 문장

[36] War is never an isolated act, nor is it ever only one decision.

every

#694 빈도 1 설명 잠금

단어 설명 (뜻/사용법)

샘플북은 단어 설명을 10개까지만 제공합니다.
나머지 설명은 **peshare.com 정식판**에서 이어집니다.

수능 기출 문장

[24] People don't usually think of touch as a temporal phenomenon, but it is every bit as time-based as it is spatial.

everyone

#695 빈도 1 설명 잠금

단어 설명 (뜻/사용법)

샘플북은 단어 설명을 10개까지만 제공합니다.
나머지 설명은 **peshare.com 정식판**에서 이어집니다.

수능 기출 문장

[43] The kindergartener wanted to know what his family members were up to, and was checking up on everyone.

everything

#696 빈도 1 설명 잠금

단어 설명 (뜻/사용법)

샘플북은 단어 설명을 10개까지만 제공합니다.
나머지 설명은 **peshare.com 정식판**에서 이어집니다.

수능 기출 문장

[20] In the end, as much as we may want to become experts on everything in our lives, there simply isn't enough time to do so.

evidence

#697 빈도 1 설명 잠금

단어 설명 (뜻/사용법)

샘플북은 단어 설명을 10개까지만 제공합니다.
나머지 설명은 **peshare.com 정식판**에서 이어집니다.

수능 기출 문장

[31] Given the lack of archaeological evidence from Uruk-period domestic sites, it is not clear whether individuals also used the system for _____.

exact

#698 빈도 1 설명 잠금

단어 설명 (뜻/사용법)

샘플북은 단어 설명을 10개까지만 제공합니다.
나머지 설명은 **peshare.com 정식판**에서 이어집니다.

수능 기출 문장

[32] If resources are very limited, the individuals who live in a particular place cannot all do the exact same thing (for example, if there are few trees, people cannot all live in tree houses, or if mangoes are in short supply, people cannot all live solely on a diet of mangoes).

exactly

#699 빈도 1 설명 잠금

단어 설명 (뜻/사용법)

샘플북은 단어 설명을 10개까지만 제공합니다.
나머지 설명은 **peshare.com 정식판**에서 이어집니다.

수능 기출 문장

[38] I have still not exactly pinpointed Maddy's character since wickedness takes many forms.

examination

#700 빈도 1 설명 잠금

단어 설명 (뜻/사용법)

샘플북은 단어 설명을 10개까지만 제공합니다.
나머지 설명은 **peshare.com 정식판**에서 이어집니다.

수능 기출 문장

[29] Subjects must give their informed, written consent, and experimenters must submit their proposed experiments to thorough examination by overseeing bodies.

excited

#701 빈도 1 설명 잠금

단어 설명 (뜻/사용법)

샘플북은 단어 설명을 10개까지만 제공합니다.
나머지 설명은 **peshare.com 정식판**에서 이어집니다.

수능 기출 문장

[43] His voice was high, and Felix could sense that his brother was excited.

exclusively

#702 빈도 1 설명 잠금

단어 설명 (뜻/사용법)

샘플북은 단어 설명을 10개까지만 제공합니다.
나머지 설명은 **peshare.com 정식판**에서 이어집니다.

수능 기출 문장

[22] Prior to file-sharing services, music albums landed exclusively in the hands of music critics before their release.

experience

#703 빈도 1 설명 잠금

단어 설명 (뜻/사용법)

샘플북은 단어 설명을 10개까지만 제공합니다.
나머지 설명은 **peshare.com 정식판**에서 이어집니다.

수능 기출 문장

[39] Designers draw on their experience of design when approaching a new project.

experimental

#704 빈도 1 설명 잠금

단어 설명 (뜻/사용법)

샘플북은 단어 설명을 10개까지만 제공합니다.
나머지 설명은 **peshare.com 정식판**에서 이어집니다.

수능 기출 문장

[29] Experimental results derived from a single subject are, therefore, of limited value; there is no way to know ⑤ what the subject's responses are typical or atypical of the response of humans as a group.

externality

#705 빈도 1 설명 잠금

단어 설명 (뜻/사용법)

샘플북은 단어 설명을 10개까지만 제공합니다.
나머지 설명은 **peshare.com 정식판**에서 이어집니다.

수능 기출 문장

[37] There are significant externalities to take into account and there are also macroeconomic effects.

extreme

#706 빈도 1 설명 잠금

단어 설명 (뜻/사용법)

샘플북은 단어 설명을 10개까지만 제공합니다.
나머지 설명은 **peshare.com 정식판**에서 이어집니다.

수능 기출 문장

[23] We require people to do repeated operations with the extreme precision and accuracy required by machines, again something we are not good at.

facilitator

#707 빈도 1 설명 잠금

단어 설명 (뜻/사용법)

샘플북은 단어 설명을 10개까지만 제공합니다.
나머지 설명은 **peshare.com 정식판**에서 이어집니다.

수능 기출 문장

[34] Successful integration of an educational technology is marked by that technology being regarded by users as an unobtrusive facilitator of learning, instruction, or performance.

factor

#708 빈도 1 설명 잠금

단어 설명 (뜻/사용법)

샘플북은 단어 설명을 10개까지만 제공합니다.
나머지 설명은 **peshare.com 정식판**에서 이어집니다.

수능 기출 문장

[29] Human anatomy and physiology vary, in small but significant ways, according to gender, age, lifestyle, and other factors.

familiarity

#709 빈도 1 설명 잠금

단어 설명 (뜻/사용법)

샘플북은 단어 설명을 10개까지만 제공합니다.
나머지 설명은 **peshare.com 정식판**에서 이어집니다.

수능 기출 문장

[34] Personal computers have reached a similar level of familiarity for a great many users, but certainly not for all.

famous

#710 빈도 1 설명 잠금

단어 설명 (뜻/사용법)

샘플북은 단어 설명을 10개까지만 제공합니다.
나머지 설명은 **peshare.com 정식판**에서 이어집니다.

수능 기출 문장

[36] This insight was famously captured by Clausewitz's most famous phrase, "War is a mere continuation of politics by other means."

famously

#711 빈도 1 설명 잠금

단어 설명 (뜻/사용법)

샘플북은 단어 설명을 10개까지만 제공합니다.
나머지 설명은 **peshare.com 정식판**에서 이어집니다.

수능 기출 문장

[36] This insight was famously captured by Clausewitz's most famous phrase, "War is a mere continuation of politics by other means."

far

#712 빈도 1 설명 잠금

단어 설명 (뜻/사용법)

샘플북은 단어 설명을 10개까지만 제공합니다.
나머지 설명은 **peshare.com 정식판**에서 이어집니다.

수능 기출 문장

[30] As far as we know, the speed hasn't changed over time.

fascination

#713 빈도 1 설명 잠금

단어 설명 (뜻/사용법)

샘플북은 단어 설명을 10개까지만 제공합니다.
나머지 설명은 **peshare.com 정식판**에서 이어집니다.

수능 기출 문장

[34] New and emerging technologies often introduce both fascination and frustration with users.

fashion

#714 빈도 1 설명 잠금

단어 설명 (뜻/사용법)

샘플북은 단어 설명을 10개까지만 제공합니다.
나머지 설명은 **peshare.com 정식판**에서 이어집니다.

수능 기출 문장

[23] This ends up requiring people to behave in machine-like fashion, in ways that differ from human capabilities.

figure

#715 빈도 1 설명 잠금

단어 설명 (뜻/사용법)

샘플북은 단어 설명을 10개까지만 제공합니다.
나머지 설명은 **peshare.com 정식판**에서 이어집니다.

수능 기출 문장

[19] And the way to win is to figure out who you are and do your best.”

file

#716 빈도 1 설명 잠금

단어 설명 (뜻/사용법)

샘플북은 단어 설명을 10개까지만 제공합니다.
나머지 설명은 **peshare.com 정식판**에서 이어집니다.

수능 기출 문장

[22] Prior to file-sharing services, music albums landed exclusively in the hands of music critics before their release.

finally

#717 빈도 1 설명 잠금

단어 설명 (뜻/사용법)

샘플북은 단어 설명을 10개까지만 제공합니다.
나머지 설명은 **peshare.com 정식판**에서 이어집니다.

수능 기출 문장

[37] Finally, the market for energy efficiency could contribute to the economy through job and firms creation.

fingerprint

#718 빈도 1 설명 잠금

단어 설명 (뜻/사용법)

샘플북은 단어 설명을 10개까지만 제공합니다.
나머지 설명은 **peshare.com 정식판**에서 이어집니다.

수능 기출 문장

[33] Even though all of our brains contain the same basic structures, our neural networks are as unique as our fingerprints.

fingertip

#719 빈도 1 설명 잠금

단어 설명 (뜻/사용법)

샘플북은 단어 설명을 10개까지만 제공합니다.
나머지 설명은 **peshare.com 정식판**에서 이어집니다.

수능 기출 문장

[24] There's a direct analogy between the fovea at the center of your retina and your fingertips, both of which have high acuity.

fire

#720 빈도 1 설명 잠금

단어 설명 (뜻/사용법)

샘플북은 단어 설명을 10개까지만 제공합니다.
나머지 설명은 **peshare.com 정식판**에서 이어집니다.

수능 기출 문장

[35] ① One team told repeated stories about a dumpster fire, something that does not seem funny on its face, but the reactions of workers motivated to preserve safety sparked laughter as the stories were shared multiple times by multiple parties in the workplace.

firm

#721 빈도 1 설명 잠금

단어 설명 (뜻/사용법)

샘플북은 단어 설명을 10개까지만 제공합니다.
나머지 설명은 **peshare.com 정식판**에서 이어집니다.

수능 기출 문장

[37] Finally, the market for energy efficiency could contribute to the economy through job and firms creation.

five

#722 빈도 1 설명 잠금

단어 설명 (뜻/사용법)

샘플북은 단어 설명을 10개까지만 제공합니다.
나머지 설명은 **peshare.com 정식판**에서 이어집니다.

수능 기출 문장

[43] Five-year-old Sean, who normally went to kindergarten, was sneaking around in the house playing home policeman.

fixation

#723 빈도 1 설명 잠금

단어 설명 (뜻/사용법)

샘플북은 단어 설명을 10개까지만 제공합니다.
나머지 설명은 **peshare.com 정식판**에서 이어집니다.

수능 기출 문장

[40] The conception of political power as a coercive force, while it may be a Western fixation, is not a universal.

fond

#724 빈도 1 설명 잠금

단어 설명 (뜻/사용법)

샘플북은 단어 설명을 10개까지만 제공합니다.
나머지 설명은 **peshare.com 정식판**에서 이어집니다.

수능 기출 문장

[40] The idea of ‘control’ would be a bothersome one for many peoples, as for instance among many native peoples of Amazonia where all members of a community are fond of their personal autonomy and notably allergic to any obvious expression of control or coercion.

forest

#725 빈도 1 설명 잠금

단어 설명 (뜻/사용법)

샘플북은 단어 설명을 10개까지만 제공합니다.
나머지 설명은 **peshare.com 정식판**에서 이어집니다.

수능 기출 문장

[21] Forest, wetlands, wastelands, coastal zones, eco-sensitive zones, they are all seen as disposable for the accelerating demands of human population.

France

#726 빈도 1 설명 잠금

단어 설명 (뜻/사용법)

샘플북은 단어 설명을 10개까지만 제공합니다.
나머지 설명은 **peshare.com 정식판**에서 이어집니다.

수능 기출 문장

[25] ④ In 2012, the online share of retail sales in the Netherlands was larger than that in France, whereas the reverse was true in 2019.

Frank

#727 빈도 1 설명 잠금

단어 설명 (뜻/사용법)

샘플북은 단어 설명을 10개까지만 제공합니다.
나머지 설명은 **peshare.com 정식판**에서 이어집니다.

수능 기출 문장

[26] Frank Hyneman Knight was one of the most influential economists of the twentieth century.

free

#728 빈도 1 설명 잠금

단어 설명 (뜻/사용법)

샘플북은 단어 설명을 10개까지만 제공합니다.
나머지 설명은 **peshare.com 정식판**에서 이어집니다.

수능 기출 문장

[39] (⑤) Copyright is free and is automatically invested in the author, for instance, the writer of a book or a programmer who develops a program, unless they sign the copyright over to someone else.

freedom

#729 빈도 1 설명 잠금

단어 설명 (뜻/사용법)

샘플북은 단어 설명을 10개까지만 제공합니다.
나머지 설명은 **peshare.com 정식판**에서 이어집니다.

수능 기출 문장

[26] Later in his career, Knight developed his theories of freedom, democracy, and ethics.

frequently

#730 빈도 1 설명 잠금

단어 설명 (뜻/사용법)

샘플북은 단어 설명을 10개까지만 제공합니다.
나머지 설명은 **peshare.com 정식판**에서 이어집니다.

수능 기출 문장

[30] Because this speed is the basis of the theory of relativity, it's one of the most frequently and carefully measured ① quantities in science.

front

#731 빈도 1 설명 잠금

단어 설명 (뜻/사용법)

샘플북은 단어 설명을 10개까지만 제공합니다.
나머지 설명은 **peshare.com 정식판**에서 이어집니다.

수능 기출 문장

[24] Your ability to make complex use of touch, such as buttoning your shirt or unlocking your front door in the dark, depends on continuous time-varying patterns of touch sensation.

fruit

#732 빈도 1 설명 잠금

단어 설명 (뜻/사용법)

샘플북은 단어 설명을 10개까지만 제공합니다.
나머지 설명은 **peshare.com 정식판**에서 이어집니다.

수능 기출 문장

[18] The donated food should be non-perishable like canned meats and canned fruits.

frustration

#733 빈도 1 설명 잠금

단어 설명 (뜻/사용법)

샘플북은 단어 설명을 10개까지만 제공합니다.
나머지 설명은 **peshare.com 정식판**에서 이어집니다.

수능 기출 문장

[34] New and emerging technologies often introduce both fascination and frustration with users.

fuel

#734 빈도 1 설명 잠금

단어 설명 (뜻/사용법)

샘플북은 단어 설명을 10개까지만 제공합니다.
나머지 설명은 **peshare.com 정식판**에서 이어집니다.

수능 기출 문장

[37] For instance, at the aggregate level, improving the level of national energy efficiency has positive effects on macroeconomic issues such as energy dependence, climate change, health, national competitiveness and reducing fuel poverty.

functionality

#735 빈도 1 설명 잠금

단어 설명 (뜻/사용법)

샘플북은 단어 설명을 10개까지만 제공합니다.
나머지 설명은 **peshare.com 정식판**에서 이어집니다.

수능 기출 문장

[39] (④) This means, for example, that while there are numerous smartphones all with similar functionality, this does not represent an infringement of copyright as the idea has been expressed in different ways and it is the expression that has been copyrighted.

functionally

#736 빈도 1 설명 잠금

단어 설명 (뜻/사용법)

샘플북은 단어 설명을 10개까지만 제공합니다.
나머지 설명은 **peshare.com 정식판**에서 이어집니다.

수능 기출 문장

[29] Scientists who experiment on themselves can, functionally if not legally, avoid the restrictions ① associated with experimenting on other people.

fundamental

#737 빈도 1 설명 잠금

단어 설명 (뜻/사용법)

샘플북은 단어 설명을 10개까지만 제공합니다.
나머지 설명은 **peshare.com 정식판**에서 이어집니다.

수능 기출 문장

[37] This is a fundamental requirement for energy efficiency investment from an economic perspective.

future

#738 빈도 1 설명 잠금

단어 설명 (뜻/사용법)

샘플북은 단어 설명을 10개까지만 제공합니다.
나머지 설명은 **peshare.com 정식판**에서 이어집니다.

수능 기출 문장

[33] Using this knowledge or skill results in structural changes to allow similar future impulses to travel more quickly and efficiently than others.

gas

#739 빈도 1 설명 잠금

단어 설명 (뜻/사용법)

샘플북은 단어 설명을 10개까지만 제공합니다.
나머지 설명은 **peshare.com 정식판**에서 이어집니다.

수능 기출 문장

[37] And this has direct repercussions at the individual level: households can reduce the cost of electricity and gas bills, and improve their health and comfort, while companies can increase their competitiveness and their productivity.

gender

#740 빈도 1 설명 잠금

단어 설명 (뜻/사용법)

샘플북은 단어 설명을 10개까지만 제공합니다.
나머지 설명은 **peshare.com 정식판**에서 이어집니다.

수능 기출 문장

[29] Human anatomy and physiology vary, in small but significant ways, according to gender, age, lifestyle, and other factors.

general

#741 빈도 1 설명 잠금

단어 설명 (뜻/사용법)

샘플북은 단어 설명을 10개까지만 제공합니다.
나머지 설명은 **peshare.com 정식판**에서 이어집니다.

수능 기출 문장

[22] These critics would listen to them well before the general public could and preview them for the rest of the world in their reviews.

generally

#742 빈도 1 설명 잠금

단어 설명 (뜻/사용법)

샘플북은 단어 설명을 10개까지만 제공합니다.
나머지 설명은 **peshare.com 정식판**에서 이어집니다.

수능 기출 문장

[41] Put more generally, the parable of the ant illustrates that there is no necessary correlation between the complexity of an observed behavior and the complexity of the mechanism that produces it.

generate

#743 빈도 1 설명 잠금

단어 설명 (뜻/사용법)

샘플북은 단어 설명을 10개까지만 제공합니다.
나머지 설명은 **peshare.com 정식판**에서 이어집니다.

수능 기출 문장

[29] A less obvious drawback is the limited range of data that the experiment can generate .

genetically

#744 빈도 1 설명 잠금

단어 설명 (뜻/사용법)

샘플북은 단어 설명을 10개까지만 제공합니다.
나머지 설명은 **peshare.com 정식판**에서 이어집니다.

수능 기출 문장

[23] When we divide up the machine and human components of a task in this way, we fail to take advantage of human strengths and capabilities but instead rely upon areas where we are genetically, biologically unsuited.

gesture

#745 빈도 1 설명 잠금

단어 설명 (뜻/사용법)

샘플북은 단어 설명을 10개까지만 제공합니다.
나머지 설명은 **peshare.com 정식판**에서 이어집니다.

수능 기출 문장

[35] ③ Since humor can easily capture people's attention, commercials tend to contain humorous elements, such as funny faces and gestures.

given

#746 빈도 1 설명 잠금

단어 설명 (뜻/사용법)

샘플북은 단어 설명을 10개까지만 제공합니다.
나머지 설명은 **peshare.com 정식판**에서 이어집니다.

수능 기출 문장

[25] The online share of retail sales refers to the percentage of retail sales conducted online in a given country.

[31] Given the lack of archaeological evidence from Uruk-period domestic sites, it is not clear whether individuals also used the system for _____.

[32] However, the carrying capacity of a given environment _____.

[38] Additionally, you will probably infer that I am disapproving of Maddy, or saying that I think you should disapprove of her, or similar, given typical linguistic conventions and assuming I am sincere.

glorify

#747 빈도 1 설명 잠금

단어 설명 (뜻/사용법)

샘플북은 단어 설명을 10개까지만 제공합니다.
나머지 설명은 **peshare.com 정식판**에서 이어집니다.

수능 기출 문장

[21] There is an African proverb that says, 'Till the lions have their historians, tales of hunting will always glorify the hunter'.

goods

#748 빈도 1 설명 잠금

단어 설명 (뜻/사용법)

샘플북은 단어 설명을 10개까지만 제공합니다.
나머지 설명은 **peshare.com 정식판**에서 이어집니다.

수능 기출 문장

[18] Packaged goods such as jam and peanut butter are also good.

govern

#749 빈도 1 설명 잠금

단어 설명 (뜻/사용법)

샘플북은 단어 설명을 10개까지만 제공합니다.
나머지 설명은 **peshare.com 정식판**에서 이어집니다.

수능 기출 문장

[31] In the classic model of the Sumerian economy, the temple functioned as an administrative authority governing commodity production, collection, and redistribution.

governance

#750 빈도 1 설명 잠금

단어 설명 (뜻/사용법)

샘플북은 단어 설명을 10개까지만 제공합니다.
나머지 설명은 **peshare.com 정식판**에서 이어집니다.

수능 기출 문장

[31] The discovery of administrative tablets from the temple complexes at Uruk suggests that token use and consequently writing evolved as a tool of centralized economic governance.

graph

#751 빈도 1 설명 잠금

단어 설명 (뜻/사용법)

샘플북은 단어 설명을 10개까지만 제공합니다.
나머지 설명은 **peshare.com 정식판**에서 이어집니다.

수능 기출 문장

[25] The graph above shows the online shares of retail sales for each of six countries in 2012 and in 2019.

great

#752 빈도 1 설명 잠금

단어 설명 (뜻/사용법)

샘플북은 단어 설명을 10개까지만 제공합니다.
나머지 설명은 **peshare.com 정식판**에서 이어집니다.

수능 기출 문장

[34] Personal computers have reached a similar level of familiarity for a great many users, but certainly not for all.

greeting

#753 빈도 1 설명 잠금

단어 설명 (뜻/사용법)

샘플북은 단어 설명을 10개까지만 제공합니다.
나머지 설명은 **peshare.com 정식판**에서 이어집니다.

수능 기출 문장

[18] Dear Friends, Season's greetings.

group

#754 빈도 1 설명 잠금

단어 설명 (뜻/사용법)

샘플북은 단어 설명을 10개까지만 제공합니다.
나머지 설명은 **peshare.com 정식판**에서 이어집니다.

수능 기출 문장

[29] Experimental results derived from a single subject are, therefore, of limited value; there is no way to know ⑤ what the subject's responses are typical or atypical of the response of humans as a group.

growth

#755 빈도 1 설명 잠금

단어 설명 (뜻/사용법)

샘플북은 단어 설명을 10개까지만 제공합니다.
나머지 설명은 **peshare.com 정식판**에서 이어집니다.

수능 기출 문장

[21] But to ask for any change in human behaviour — whether it be to cut down on consumption, alter lifestyles or decrease population growth — is seen as a violation of human rights.

guide

#756 빈도 1 설명 잠금

단어 설명 (뜻/사용법)

샘플북은 단어 설명을 10개까지만 제공합니다.
나머지 설명은 **peshare.com 정식판**에서 이어집니다.

수능 기출 문장

[22] Thus, instead of music reviews guiding popular opinion toward art (as they did in preinternet times), music reviews began to reflect — consciously or subconsciously — public opinion.

hall

#757 빈도 1 설명 잠금

단어 설명 (뜻/사용법)

샘플북은 단어 설명을 10개까지만 제공합니다.
나머지 설명은 **peshare.com 정식판**에서 이어집니다.

수능 기출 문장

[19] I had to run out of the concert hall to settle down.

hard

#758 빈도 1 설명 잠금

단어 설명 (뜻/사용법)

샘플북은 단어 설명을 10개까지만 제공합니다.
나머지 설명은 **peshare.com 정식판**에서 이어집니다.

수능 기출 문장

[20] The expertise that we work hard to acquire in one domain will carry over only imperfectly to related ones, and not at all to unrelated ones.

hazard

#759 빈도 1 설명 잠금

단어 설명 (뜻/사용법)

샘플북은 단어 설명을 10개까지만 제공합니다.
나머지 설명은 **peshare.com 정식판**에서 이어집니다.

수능 기출 문장

[29] They can also sidestep most of the ethical issues involved: nobody, presumably, is more aware of an experiment's potential hazards than the scientist who devised ② it.

hear

#760 빈도 1 설명 잠금

단어 설명 (뜻/사용법)

샘플북은 단어 설명을 10개까지만 제공합니다.
나머지 설명은 **peshare.com 정식판**에서 이어집니다.

수능 기출 문장

[43] Felix's room was located next to the kitchen, and he could hear Mom clearly.

heart

#761 빈도 1 설명 잠금

단어 설명 (뜻/사용법)

샘플북은 단어 설명을 10개까지만 제공합니다.
나머지 설명은 **peshare.com 정식판**에서 이어집니다.

수능 기출 문장

[19] My heart beat quickly and my face became reddish.

Herbert

#762 빈도 1 설명 잠금

단어 설명 (뜻/사용법)

샘플북은 단어 설명을 10개까지만 제공합니다.
나머지 설명은 **peshare.com 정식판**에서 이어집니다.

수능 기출 문장

[41] Herbert Simon's "parable of the ant" makes this point very clearly.

here

#763 빈도 1 설명 잠금

단어 설명 (뜻/사용법)

샘플북은 단어 설명을 10개까지만 제공합니다.
나머지 설명은 **peshare.com 정식판**에서 이어집니다.

수능 기출 문장

[43] “Come here, Honey, and you can help me.”

himself

#764 빈도 1 설명 잠금

단어 설명 (뜻/사용법)

샘플북은 단어 설명을 10개까지만 제공합니다.
나머지 설명은 **peshare.com 정식판**에서 이어집니다.

수능 기출 문장

[43] This time, the playful and curious boy was interested in his brother Felix, who committed himself to studying no matter where he was.

hold

#765 빈도 1 설명 잠금

단어 설명 (뜻/사용법)

샘플북은 단어 설명을 10개까지만 제공합니다.
나머지 설명은 **peshare.com 정식판**에서 이어집니다.

수능 기출 문장

[35] Humor reframes potentially divisive events into merely “laughable” ones which are put in perspective as subservient to unifying values held by organization members.

home

#766 빈도 1 설명 잠금

단어 설명 (뜻/사용법)

샘플북은 단어 설명을 10개까지만 제공합니다.
나머지 설명은 **peshare.com 정식판**에서 이어집니다.

수능 기출 문장

[43] Five-year-old Sean, who normally went to kindergarten, was sneaking around in the house playing home policeman.

Honey

#767 빈도 1 설명 잠금

단어 설명 (뜻/사용법)

샘플북은 단어 설명을 10개까지만 제공합니다.
나머지 설명은 **peshare.com 정식판**에서 이어집니다.

수능 기출 문장

[43] “Come here, Honey, and you can help me.”

household

#768 빈도 1 설명 잠금

단어 설명 (뜻/사용법)

샘플북은 단어 설명을 10개까지만 제공합니다.
나머지 설명은 **peshare.com 정식판**에서 이어집니다.

수능 기출 문장

[37] And this has direct repercussions at the individual level: households can reduce the cost of electricity and gas bills, and improve their health and comfort, while companies can increase their competitiveness and their productivity.

hunter

#769 빈도 1 설명 잠금

단어 설명 (뜻/사용법)

샘플북은 단어 설명을 10개까지만 제공합니다.
나머지 설명은 **peshare.com 정식판**에서 이어집니다.

수능 기출 문장

[21] There is an African proverb that says, ‘Till the lions have their historians, tales of hunting will always glorify the hunter’.

hunting

#770 빈도 1 설명 잠금

단어 설명 (뜻/사용법)

샘플북은 단어 설명을 10개까지만 제공합니다.
나머지 설명은 **peshare.com 정식판**에서 이어집니다.

수능 기출 문장

[21] There is an African proverb that says, ‘Till the lions have their historians, tales of hunting will always glorify the hunter’.

Hyneman

#771 빈도 1 설명 잠금

단어 설명 (뜻/사용법)

샘플북은 단어 설명을 10개까지만 제공합니다.
나머지 설명은 **peshare.com 정식판**에서 이어집니다.

수능 기출 문장

[26] Frank Hyneman Knight was one of the most influential economists of the twentieth century.

identifiable

#772 빈도 1 설명 잠금

단어 설명 (뜻/사용법)

샘플북은 단어 설명을 10개까지만 제공합니다.
나머지 설명은 **peshare.com 정식판**에서 이어집니다.

수능 기출 문장

[31] The use of identifiable symbols and pictograms on the early tablets is consistent with administrators needing a lexicon that was mutually intelligible by literate and nonliterate parties.

illustrate

#773 빈도 1 설명 잠금

단어 설명 (뜻/사용법)

샘플북은 단어 설명을 10개까지만 제공합니다.
나머지 설명은 **peshare.com 정식판**에서 이어집니다.

수능 기출 문장

[41] Put more generally, the parable of the ant illustrates that there is no necessary correlation between the complexity of an observed behavior and the complexity of the mechanism that produces it.

immediate

#774 빈도 1 설명 잠금

단어 설명 (뜻/사용법)

샘플북은 단어 설명을 10개까지만 제공합니다.
나머지 설명은 **peshare.com 정식판**에서 이어집니다.

수능 기출 문장

[33] The latest developmental neuroscience research has shown that the brain is much more malleable throughout life than previously assumed; it develops in response to its own processes, to its immediate and distant "environments," and to its past and current situations.

immediately

#775 빈도 1 설명 잠금

단어 설명 (뜻/사용법)

샘플북은 단어 설명을 10개까지만 제공합니다.
나머지 설명은 **peshare.com 정식판**에서 이어집니다.

수능 기출 문장

[43] Sean's face immediately became blank, and he said, "Nothing."

imperfectly

#776 빈도 1 설명 잠금

단어 설명 (뜻/사용법)

샘플북은 단어 설명을 10개까지만 제공합니다.
나머지 설명은 **peshare.com 정식판**에서 이어집니다.

수능 기출 문장

[20] The expertise that we work hard to acquire in one domain will carry over only imperfectly to related ones, and not at all to unrelated ones.

improvement

#777 빈도 1 설명 잠금

단어 설명 (뜻/사용법)

샘플북은 단어 설명을 10개까지만 제공합니다.
나머지 설명은 **peshare.com 정식판**에서 이어집니다.

수능 기출 문장

[19] Instead, I should focus on myself and my own improvement.

impulse

#778 빈도 1 설명 잠금

단어 설명 (뜻/사용법)

샘플북은 단어 설명을 10개까지만 제공합니다.
나머지 설명은 **peshare.com 정식판**에서 이어집니다.

수능 기출 문장

[33] Using this knowledge or skill results in structural changes to allow similar future impulses to travel more quickly and efficiently than others.

incident

#779 빈도 1 설명 잠금

단어 설명 (뜻/사용법)

샘플북은 단어 설명을 10개까지만 제공합니다.
나머지 설명은 **peshare.com 정식판**에서 이어집니다.

수능 기출 문장

[35] Repeatedly recounting humorous incidents reinforces unity based on key organizational values.

include

#780 빈도 1 설명 잠금

단어 설명 (뜻/사용법)

샘플북은 단어 설명을 10개까지만 제공합니다.
나머지 설명은 **peshare.com 정식판**에서 이어집니다.

수능 기출 문장

[39] This includes the use of previous designs that they know work — both designs that they have created themselves and those that others have created.

increase

#781 빈도 1 설명 잠금

단어 설명 (뜻/사용법)

샘플북은 단어 설명을 10개까지만 제공합니다.
나머지 설명은 **peshare.com 정식판**에서 이어집니다.

수능 기출 문장

[37] And this has direct repercussions at the individual level: households can reduce the cost of electricity and gas bills, and improve their health and comfort, while companies can increase their competitiveness and their productivity.

increasingly

#782 빈도 1 설명 잠금

단어 설명 (뜻/사용법)

샘플북은 단어 설명을 10개까지만 제공합니다.
나머지 설명은 **peshare.com 정식판**에서 이어집니다.

수능 기출 문장

[31] As cuneiform script became more abstract, literacy must have become increasingly important to ensure one understood what he or she had agreed to.

India

#783 빈도 1 설명 잠금

단어 설명 (뜻/사용법)

샘플북은 단어 설명을 10개까지만 제공합니다.
나머지 설명은 **peshare.com 정식판**에서 이어집니다.

수능 기출 문장

[21] They have to be the voice of wild India.

influence

#784 빈도 1 설명 잠금

단어 설명 (뜻/사용법)

샘플북은 단어 설명을 10개까지만 제공합니다.
나머지 설명은 **peshare.com 정식판**에서 이어집니다.

수능 기출 문장

[30] They weren't being intentionally dishonest, just ④ influenced by the conventional wisdom.

influential

#785 빈도 1 설명 잠금

단어 설명 (뜻/사용법)

샘플북은 단어 설명을 10개까지만 제공합니다.
나머지 설명은 **peshare.com 정식판**에서 이어집니다.

수능 기출 문장

[26] Frank Hyneman Knight was one of the most influential economists of the twentieth century.

inform

#786 빈도 1 설명 잠금

단어 설명 (뜻/사용법)

샘플북은 단어 설명을 10개까지만 제공합니다.
나머지 설명은 **peshare.com 정식판**에서 이어집니다.

수능 기출 문장

[29] Subjects must give their informed, written consent, and experimenters must submit their proposed experiments to thorough examination by overseeing bodies.

informal

#787 빈도 1 설명 잠금

단어 설명 (뜻/사용법)

샘플북은 단어 설명을 10개까지만 제공합니다.
나머지 설명은 **peshare.com 정식판**에서 이어집니다.

수능 기출 문장

[35] ⑤ Understanding the humor may even be required as an informal badge of membership in the organization.

information

#788 빈도 1 설명 잠금

단어 설명 (뜻/사용법)

샘플북은 단어 설명을 10개까지만 제공합니다.
나머지 설명은 **peshare.com 정식판**에서 이어집니다.

수능 기출 문장

[33] When we learn a new fact or skill, our neurons communicate to form networks of connected information.

infringement

#789 빈도 1 설명 잠금

단어 설명 (뜻/사용법)

샘플북은 단어 설명을 10개까지만 제공합니다.
나머지 설명은 **peshare.com 정식판**에서 이어집니다.

수능 기출 문장

[39] (④) This means, for example, that while there are numerous smartphones all with similar functionality, this does not represent an infringement of copyright as the idea has been expressed in different ways and it is the expression that has been copyrighted.

initially

#790 빈도 1 설명 잠금

단어 설명 (뜻/사용법)

샘플북은 단어 설명을 10개까지만 제공합니다.
나머지 설명은 **peshare.com 정식판**에서 이어집니다.

수능 기출 문장

[35] Workers are united by laughing at shared events, even ones that may initially spark anger or conflict.

innovation

#791 빈도 1 설명 잠금

단어 설명 (뜻/사용법)

샘플북은 단어 설명을 10개까지만 제공합니다.
나머지 설명은 **peshare.com 정식판**에서 이어집니다.

수능 기출 문장

[39] (①) Others' creations often spark inspiration that also leads to new ideas and innovation .

inside

#792 빈도 1 설명 잠금

단어 설명 (뜻/사용법)

샘플북은 단어 설명을 10개까지만 제공합니다.
나머지 설명은 **peshare.com 정식판**에서 이어집니다.

수능 기출 문장

[43] Sean secretly looked inside his brother's room from the door, and shouted toward the kitchen where Mom was working, "Mom, Felix isn't studying.

insight

#793 빈도 1 설명 잠금

단어 설명 (뜻/사용법)

샘플북은 단어 설명을 10개까지만 제공합니다.
나머지 설명은 **peshare.com 정식판**에서 이어집니다.

수능 기출 문장

[36] This insight was famously captured by Clausewitz's most famous phrase, "War is a mere continuation of politics by other means."

inspiration

#794 빈도 1 설명 잠금

단어 설명 (뜻/사용법)

샘플북은 단어 설명을 10개까지만 제공합니다.
나머지 설명은 **peshare.com 정식판**에서 이어집니다.

수능 기출 문장

[39] (①) Others' creations often spark inspiration that also leads to new ideas and innovation.

integration

#795 빈도 1 설명 잠금

단어 설명 (뜻/사용법)

샘플북은 단어 설명을 10개까지만 제공합니다.
나머지 설명은 **peshare.com 정식판**에서 이어집니다.

수능 기출 문장

[34] Successful integration of an educational technology is marked by that technology being regarded by users as an unobtrusive facilitator of learning, instruction, or performance.

intelligible

#796 빈도 1 설명 잠금

단어 설명 (뜻/사용법)

샘플북은 단어 설명을 10개까지만 제공합니다.
나머지 설명은 **peshare.com 정식판**에서 이어집니다.

수능 기출 문장

[31] The use of identifiable symbols and pictograms on the early tablets is consistent with administrators needing a lexicon that was mutually intelligible by literate and nonliterate parties.

intentionally

#797 빈도 1 설명 잠금

단어 설명 (뜻/사용법)

샘플북은 단어 설명을 10개까지만 제공합니다.
나머지 설명은 **peshare.com 정식판**에서 이어집니다.

수능 기출 문장

[30] They weren't being intentionally dishonest, just ④ influenced by the conventional wisdom.

interaction

#798 빈도 1 설명 잠금

단어 설명 (뜻/사용법)

샘플북은 단어 설명을 10개까지만 제공합니다.
나머지 설명은 **peshare.com 정식판**에서 이어집니다.

수능 기출 문장

[41] In reality, the ant may be using a set of very complex rules: it is the interaction of these rules with the environment that actually produces the complex trajectory, not the ant alone.

interested

#799 빈도 1 설명 잠금

단어 설명 (뜻/사용법)

샘플북은 단어 설명을 10개까지만 제공합니다.
나머지 설명은 **peshare.com 정식판**에서 이어집니다.

수능 기출 문장

[43] This time, the playful and curious boy was interested in his brother Felix, who committed himself to studying no matter where he was.

interfere

#800 빈도 1 설명 잠금

단어 설명 (뜻/사용법)

샘플북은 단어 설명을 10개까지만 제공합니다.
나머지 설명은 **peshare.com 정식판**에서 이어집니다.

수능 기출 문장

[43] While checking on his family, Sean interfered in their business as if it was his own.

internet

#801 빈도 1 설명 잠금

단어 설명 (뜻/사용법)

샘플북은 단어 설명을 10개까지만 제공합니다.
나머지 설명은 **peshare.com 정식판**에서 이어집니다.

수능 기출 문장

[22] Once the internet made music easily accessible and allowed even advanced releases to spread through online social networks, availability of new music became democratized, which meant critics no longer had unique access.

intonation

#802 빈도 1 설명 잠금

단어 설명 (뜻/사용법)

샘플북은 단어 설명을 10개까지만 제공합니다.
나머지 설명은 **peshare.com 정식판**에서 이어집니다.

수능 기출 문장

[38] Perhaps you infer from my intonation, or the context in which we are talking, that I mean morally bad.

introduce

#803 빈도 1 설명 잠금

단어 설명 (뜻/사용법)

샘플북은 단어 설명을 10개까지만 제공합니다.
나머지 설명은 **peshare.com 정식판**에서 이어집니다.

수능 기출 문장

[34] New and emerging technologies often introduce both fascination and frustration with users.

introduction

#804 빈도 1 설명 잠금

단어 설명 (뜻/사용법)

샘플북은 단어 설명을 10개까지만 제공합니다.
나머지 설명은 **peshare.com 정식판**에서 이어집니다.

수능 기출 문장

[26] He also wrote a brief introduction to economics entitled The Economic Organization, which became a classic of microeconomic theory.

invest

#805 빈도 1 설명 잠금

단어 설명 (뜻/사용법)

샘플북은 단어 설명을 10개까지만 제공합니다.
나머지 설명은 **peshare.com 정식판**에서 이어집니다.

수능 기출 문장

[39] (⑤) Copyright is free and is automatically invested in the author, for instance, the writer of a book or a programmer who develops a program, unless they sign the copyright over to someone else.

investment

#806 빈도 1 설명 잠금

단어 설명 (뜻/사용법)

샘플북은 단어 설명을 10개까지만 제공합니다.
나머지 설명은 **peshare.com 정식판**에서 이어집니다.

수능 기출 문장

[37] This is a fundamental requirement for energy efficiency investment from an economic perspective.

Iowa

#807 빈도 1 설명 잠금

단어 설명 (뜻/사용법)

샘플북은 단어 설명을 10개까지만 제공합니다.
나머지 설명은 **peshare.com 정식판**에서 이어집니다.

수능 기출 문장

[26] in 1916 at Cornell University, Knight taught at Cornell, the University of Iowa, and the University of Chicago.

irregular

#808 빈도 1 설명 잠금

단어 설명 (뜻/사용법)

샘플북은 단어 설명을 10개까지만 제공합니다.
나머지 설명은 **peshare.com 정식판**에서 이어집니다.

수능 기출 문장

[41] The trajectory would show a lot of twists and turns, and would be very irregular and complicated.

irresistible

#809 빈도 1 설명 잠금

단어 설명 (뜻/사용법)

샘플북은 단어 설명을 10개까지만 제공합니다.
나머지 설명은 **peshare.com 정식판**에서 이어집니다.

수능 기출 문장

[41] Our irresistible tendency to see things in human terms — that we are often mistaken in attributing complex human motives and processing abilities to other species — does not mean that an animal's behavior is not, in fact, complex.

isolated

#810 빈도 1 설명 잠금

단어 설명 (뜻/사용법)

샘플북은 단어 설명을 10개까지만 제공합니다.
나머지 설명은 **peshare.com 정식판**에서 이어집니다.

수능 기출 문장

[36] War is never an isolated act, nor is it ever only one decision.

Italy

#811 빈도 1 설명 잠금

단어 설명 (뜻/사용법)

샘플북은 단어 설명을 10개까지만 제공합니다.
나머지 설명은 **peshare.com 정식판**에서 이어집니다.

수능 기출 문장

[25] ⑤ In the case of Spain and Italy, the online share of retail sales in each country was less than 5.0% both in 2012 and in 2019.

itself

#812 빈도 1 설명 잠금

단어 설명 (뜻/사용법)

샘플북은 단어 설명을 10개까지만 제공합니다.
나머지 설명은 **peshare.com 정식판**에서 이어집니다.

수능 기출 문장

[39] Note that copyright covers the expression of an idea and not the idea itself.

jam

#813 빈도 1 설명 잠금

단어 설명 (뜻/사용법)

샘플북은 단어 설명을 10개까지만 제공합니다.
나머지 설명은 **peshare.com 정식판**에서 이어집니다.

수능 기출 문장

[18] Packaged goods such as jam and peanut butter are also good.

Joanna

#814 빈도 1 설명 잠금

단어 설명 (뜻/사용법)

샘플북은 단어 설명을 10개까지만 제공합니다.
나머지 설명은 **peshare.com 정식판**에서 이어집니다.

수능 기출 문장

[18] Many blessings, Joanna at Campus Food Bank

job

#815 빈도 1 설명 잠금

단어 설명 (뜻/사용법)

샘플북은 단어 설명을 10개까지만 제공합니다.
나머지 설명은 **peshare.com 정식판**에서 이어집니다.

수능 기출 문장

[37] Finally, the market for energy efficiency could contribute to the economy through job and firms creation.

journalist

#816 빈도 1 설명 잠금

단어 설명 (뜻/사용법)

샘플북은 단어 설명을 10개까지만 제공합니다.
나머지 설명은 **peshare.com 정식판**에서 이어집니다.

수능 기출 문장

[21] Environmental journalists have to play the role of the ‘lion’s historians’.

key

#817 빈도 1 설명 잠금

단어 설명 (뜻/사용법)

샘플북은 단어 설명을 10개까지만 제공합니다.
나머지 설명은 **peshare.com 정식판**에서 이어집니다.

수능 기출 문장

[35] Repeatedly recounting humorous incidents reinforces unity based on key organizational values.

kind

#818 빈도 1 설명 잠금

단어 설명 (뜻/사용법)

샘플북은 단어 설명을 10개까지만 제공합니다.
나머지 설명은 **peshare.com 정식판**에서 이어집니다.

수능 기출 문장

[30] This kind of error, where results are always on one side of the real value, is called “bias.”

kindergarten

#819 빈도 1 설명 잠금

단어 설명 (뜻/사용법)

샘플북은 단어 설명을 10개까지만 제공합니다.
나머지 설명은 **peshare.com 정식판**에서 이어집니다.

수능 기출 문장

[43] Five-year-old Sean, who normally went to kindergarten, was sneaking around in the house playing home policeman.

kindergartener

#820 빈도 1 설명 잠금

단어 설명 (뜻/사용법)

샘플북은 단어 설명을 10개까지만 제공합니다.
나머지 설명은 **peshare.com 정식판**에서 이어집니다.

수능 기출 문장

[43] The kindergartener wanted to know what his family members were up to, and was checking up on everyone.

knowledge

#821 빈도 1 설명 잠금

단어 설명 (뜻/사용법)

샘플북은 단어 설명을 10개까지만 제공합니다.
나머지 설명은 **peshare.com 정식판**에서 이어집니다.

수능 기출 문장

[33] Using this knowledge or skill results in structural changes to allow similar future impulses to travel more quickly and efficiently than others.

land

#822 빈도 1 설명 잠금

단어 설명 (뜻/사용법)

샘플북은 단어 설명을 10개까지만 제공합니다.
나머지 설명은 **peshare.com 정식판**에서 이어집니다.

수능 기출 문장

[22] Prior to file-sharing services, music albums landed exclusively in the hands of music critics before their release.

language

#823 빈도 1 설명 잠금

단어 설명 (뜻/사용법)

샘플북은 단어 설명을 10개까지만 제공합니다.
나머지 설명은 **peshare.com 정식판**에서 이어집니다.

수능 기출 문장

[20] We can become experts in some areas, like speaking a language or knowing our favorite foods, simply by living our lives, but in many other domains expertise requires considerable training and effort.

large

#824 빈도 1 설명 잠금

단어 설명 (뜻/사용법)

샘플북은 단어 설명을 10개까지만 제공합니다.
나머지 설명은 **peshare.com 정식판**에서 이어집니다.

수능 기출 문장

[37] Experts have identified a large number of measures that promote energy efficiency.

last

#825 빈도 1 설명 잠금

단어 설명 (뜻/사용법)

샘플북은 단어 설명을 10개까지만 제공합니다.
나머지 설명은 **peshare.com 정식판**에서 이어집니다.

수능 기출 문장

[19] At last, my mind was at peace.

late

#826 빈도 1 설명 잠금

단어 설명 (뜻/사용법)

샘플북은 단어 설명을 10개까지만 제공합니다.
나머지 설명은 **peshare.com 정식판**에서 이어집니다.

수능 기출 문장

[32] Assessing the survivability of an environment can be risky (if an environment turns out to be deadly, for instance, it might be too late by the time you found out), so humans have evolved the desire to associate with similar individuals as a way to perform this function efficiently.

latest

#827 빈도 1 설명 잠금

단어 설명 (뜻/사용법)

샘플북은 단어 설명을 10개까지만 제공합니다.
나머지 설명은 **peshare.com 정식판**에서 이어집니다.

수능 기출 문장

[33] The latest developmental neuroscience research has shown that the brain is much more malleable throughout life than previously assumed; it develops in response to its own processes, to its immediate and distant “environments,” and to its past and current situations.

laugh

#828 빈도 1 설명 잠금

단어 설명 (뜻/사용법)

샘플북은 단어 설명을 10개까지만 제공합니다.
나머지 설명은 **peshare.com 정식판**에서 이어집니다.

수능 기출 문장

[35] Workers are united by laughing at shared events, even ones that may initially spark anger or conflict.

laughable

#829 빈도 1 설명 잠금

단어 설명 (뜻/사용법)

샘플북은 단어 설명을 10개까지만 제공합니다.
나머지 설명은 **peshare.com 정식판**에서 이어집니다.

수능 기출 문장

[35] Humor reframes potentially divisive events into merely "laughable" ones which are put in perspective as subservient to unifying values held by organization members.

lead

#830 빈도 1 설명 잠금

단어 설명 (뜻/사용법)

샘플북은 단어 설명을 10개까지만 제공합니다.
나머지 설명은 **peshare.com 정식판**에서 이어집니다.

수능 기출 문장

[39] (①) Others' creations often spark inspiration that also leads to new ideas and innovation.

leader

#831 빈도 1 설명 잠금

단어 설명 (뜻/사용법)

샘플북은 단어 설명을 10개까지만 제공합니다.
나머지 설명은 **peshare.com 정식판**에서 이어집니다.

수능 기출 문장

[40] It is very unusual for an Amazonian leader to give an order.

leadership

#832 빈도 1 설명 잠금

단어 설명 (뜻/사용법)

샘플북은 단어 설명을 10개까지만 제공합니다.
나머지 설명은 **peshare.com 정식판**에서 이어집니다.

수능 기출 문장

[40] From a cross-cultural perspective the equation between public leadership and dominance is questionable.

leap

#833 빈도 1 설명 잠금

단어 설명 (뜻/사용법)

샘플북은 단어 설명을 10개까지만 제공합니다.
나머지 설명은 **peshare.com 정식판**에서 이어집니다.

수능 기출 문장

[40] If many peoples do not view political power as a coercive force, nor as the most valued domain, then the leap from 'the political' to 'domination' (as coercion), and from there to 'domination of women', is a shaky one.

leave

#834 빈도 1 설명 잠금

단어 설명 (뜻/사용법)

샘플북은 단어 설명을 10개까지만 제공합니다.
나머지 설명은 **peshare.com 정식판**에서 이어집니다.

수능 기출 문장

[23] Difficulties arise when we do not think of people and machines as collaborative systems, but assign whatever tasks can be automated to the machines and leave the rest to people.

lecture

#835 빈도 1 설명 잠금

단어 설명 (뜻/사용법)

샘플북은 단어 설명을 10개까지만 제공합니다.
나머지 설명은 **peshare.com 정식판**에서 이어집니다.

수능 기출 문장

[43] “I’m watching a lecture video for my science class.”

legally

#836 빈도 1 설명 잠금

단어 설명 (뜻/사용법)

샘플북은 단어 설명을 10개까지만 제공합니다.
나머지 설명은 **peshare.com 정식판**에서 이어집니다.

수능 기출 문장

[29] Scientists who experiment on themselves can, functionally if not legally, avoid the restrictions ① associated with experimenting on other people.

lesson

#837 빈도 1 설명 잠금

단어 설명 (뜻/사용법)

샘플북은 단어 설명을 10개까지만 제공합니다.
나머지 설명은 **peshare.com 정식판**에서 이어집니다.

수능 기출 문장

[43] Felix was pleased to get rid of the policeman, and now he could concentrate on the lesson, at least till Sean came back.

light

#838 빈도 1 설명 잠금

단어 설명 (뜻/사용법)

샘플북은 단어 설명을 10개까지만 제공합니다.
나머지 설명은 **peshare.com 정식판**에서 이어집니다.

수능 기출 문장

[30] How the bandwagon effect occurs is demonstrated by the history of measurements of the speed of light.

Linda

#839 빈도 1 설명 잠금

단어 설명 (뜻/사용법)

샘플북은 단어 설명을 10개까지만 제공합니다.
나머지 설명은 **peshare.com 정식판**에서 이어집니다.

수능 기출 문장

[19] When I learned that Linda had won, I was deeply troubled and unhappy.

list

#840 빈도 1 설명 잠금

단어 설명 (뜻/사용법)

샘플북은 단어 설명을 10개까지만 제공합니다.
나머지 설명은 **peshare.com 정식판**에서 이어집니다.

수능 기출 문장

[22] Social media services also enabled people to publicize their views on new songs, list their new favorite bands in their social media bios, and argue over new music endlessly on message boards.

listen

#841 빈도 1 설명 잠금

단어 설명 (뜻/사용법)

샘플북은 단어 설명을 10개까지만 제공합니다.
나머지 설명은 **peshare.com 정식판**에서 이어집니다.

수능 기출 문장

[22] These critics would listen to them well before the general public could and preview them for the rest of the world in their reviews.

literate

#842 빈도 1 설명 잠금

단어 설명 (뜻/사용법)

샘플북은 단어 설명을 10개까지만 제공합니다.
나머지 설명은 **peshare.com 정식판**에서 이어집니다.

수능 기출 문장

[31] The use of identifiable symbols and pictograms on the early tablets is consistent with administrators needing a lexicon that was mutually intelligible by literate and nonliterate parties.

lobby

#843 빈도 1 설명 잠금

단어 설명 (뜻/사용법)

샘플북은 단어 설명을 10개까지만 제공합니다.
나머지 설명은 **peshare.com 정식판**에서 이어집니다.

수능 기출 문장

[18] Our donation booths are located in the lobbies of the campus libraries.

longer

#844 빈도 1 설명 잠금

단어 설명 (뜻/사용법)

샘플북은 단어 설명을 10개까지만 제공합니다.
나머지 설명은 **peshare.com 정식판**에서 이어집니다.

수능 기출 문장

[22] Once the internet made music easily accessible and allowed even advanced releases to spread through online social networks, availability of new music became democratized, which meant critics no longer had unique access.

lose

#845 빈도 1 설명 잠금

단어 설명 (뜻/사용법)

샘플북은 단어 설명을 10개까지만 제공합니다.
나머지 설명은 **peshare.com 정식판**에서 이어집니다.

수능 기출 문장

[19] Once again, I had lost the piano contest to my friend.

lot

#846 빈도 1 설명 잠금

단어 설명 (뜻/사용법)

샘플북은 단어 설명을 10개까지만 제공합니다.
나머지 설명은 **peshare.com 정식판**에서 이어집니다.

수능 기출 문장

[41] The trajectory would show a lot of twists and turns, and would be very irregular and complicated.

loudly

#847 빈도 1 설명 잠금

단어 설명 (뜻/사용법)

샘플북은 단어 설명을 10개까지만 제공합니다.
나머지 설명은 **peshare.com 정식판**에서 이어집니다.

수능 기출 문장

[43] Right then, Mom asked loudly from the kitchen, “What are you doing, Felix?”

mad

#848 빈도 1 설명 잠금

단어 설명 (뜻/사용법)

샘플북은 단어 설명을 10개까지만 제공합니다.
나머지 설명은 **peshare.com 정식판**에서 이어집니다.

수능 기출 문장

[43] Felix was mad because his little brother was bothering him.

making

#849 빈도 1 설명 잠금

단어 설명 (뜻/사용법)

샘플북은 단어 설명을 10개까지만 제공합니다.
나머지 설명은 **peshare.com 정식판**에서 이어집니다.

수능 기출 문장

[21] The proverb is about power, control and law making.

Marilyn

#850 빈도 1 설명 잠금

단어 설명 (뜻/사용법)

샘플북은 단어 설명을 10개까지만 제공합니다.
나머지 설명은 **peshare.com 정식판**에서 이어집니다.

수능 기출 문장

[40] As Marilyn Strathern has remarked, the notions of ‘the political’ and ‘political personhood’ are cultural obsessions of our own, a bias long reflected in anthropological constructs.

mark

#851 빈도 1 설명 잠금

단어 설명 (뜻/사용법)

샘플북은 단어 설명을 10개까지만 제공합니다.
나머지 설명은 **peshare.com 정식판**에서 이어집니다.

수능 기출 문장

[34] Successful integration of an educational technology is marked by that technology being regarded by users as an unobtrusive facilitator of learning, instruction, or performance.

market

#852 빈도 1 설명 잠금

단어 설명 (뜻/사용법)

샘플북은 단어 설명을 10개까지만 제공합니다.
나머지 설명은 **peshare.com 정식판**에서 이어집니다.

수능 기출 문장

[37] Finally, the market for energy efficiency could contribute to the economy through job and firms creation.

mass

#853 빈도 1 설명 잠금

단어 설명 (뜻/사용법)

샘플북은 단어 설명을 10개까지만 제공합니다.
나머지 설명은 **peshare.com 정식판**에서 이어집니다.

수능 기출 문장

[22] The result was that critics now could access the opinions of the masses on a particular album before writing their reviews.

match

#854 빈도 1 설명 잠금

단어 설명 (뜻/사용법)

샘플북은 단어 설명을 10개까지만 제공합니다.
나머지 설명은 **peshare.com 정식판**에서 이어집니다.

수능 기출 문장

[30] It probably happened because over time, experimenters subconsciously adjusted their results to ③ match what they expected to find.

maybe

#855 빈도 1 설명 잠금

단어 설명 (뜻/사용법)

샘플북은 단어 설명을 10개까지만 제공합니다.
나머지 설명은 **peshare.com 정식판**에서 이어집니다.

수능 기출 문장

[24] He won't have a clue other than weight and maybe overall size.

means

#856 빈도 1 설명 잠금

단어 설명 (뜻/사용법)

샘플북은 단어 설명을 10개까지만 제공합니다.
나머지 설명은 **peshare.com 정식판**에서 이어집니다.

수능 기출 문장

[23] We expect people to monitor machines, which means keeping alert for long periods, something we are bad at.

[36] This insight was famously captured by Clausewitz's most famous phrase, "War is a mere continuation of politics by other means."

[39] (④) This means, for example, that while there are numerous smartphones all with similar functionality, this does not represent an infringement of copyright as the idea has been expressed in different ways and it is the expression that has been copyrighted.

[41] Rather, it means that the complexity of the animal's behavior is not purely a product of its internal complexity.

measurement

#857 빈도 1 설명 잠금

단어 설명 (뜻/사용법)

샘플북은 단어 설명을 10개까지만 제공합니다.
나머지 설명은 **peshare.com 정식판**에서 이어집니다.

수능 기출 문장

[30] How the bandwagon effect occurs is demonstrated by the history of measurements of the speed of light.

meat

#858 빈도 1 설명 잠금

단어 설명 (뜻/사용법)

샘플북은 단어 설명을 10개까지만 제공합니다.
나머지 설명은 **peshare.com 정식판**에서 이어집니다.

수능 기출 문장

[18] The donated food should be non-perishable like canned meats and canned fruits.

membership

#859 빈도 1 설명 잠금

단어 설명 (뜻/사용법)

샘플북은 단어 설명을 10개까지만 제공합니다.
나머지 설명은 **peshare.com 정식판**에서 이어집니다.

수능 기출 문장

[35] ⑤ Understanding the humor may even be required as an informal badge of membership in the organization.

mere

#860 빈도 1 설명 잠금

단어 설명 (뜻/사용법)

샘플북은 단어 설명을 10개까지만 제공합니다.
나머지 설명은 **peshare.com 정식판**에서 이어집니다.

수능 기출 문장

[36] This insight was famously captured by Clausewitz's most famous phrase, "War is a mere continuation of politics by other means."

merely

#861 빈도 1 설명 잠금

단어 설명 (뜻/사용법)

샘플북은 단어 설명을 10개까지만 제공합니다.
나머지 설명은 **peshare.com 정식판**에서 이어집니다.

수능 기출 문장

[35] Humor reframes potentially divisive events into merely "laughable" ones which are put in perspective as subservient to unifying values held by organization members.

message

#862 빈도 1 설명 잠금

단어 설명 (뜻/사용법)

샘플북은 단어 설명을 10개까지만 제공합니다.
나머지 설명은 **peshare.com 정식판**에서 이어집니다.

수능 기출 문장

[22] Social media services also enabled people to publicize their views on new songs, list their new favorite bands in their social media bios, and argue over new music endlessly on message boards.

microeconomic

#863 빈도 1 설명 잠금

단어 설명 (뜻/사용법)

샘플북은 단어 설명을 10개까지만 제공합니다.
나머지 설명은 **peshare.com 정식판**에서 이어집니다.

수능 기출 문장

[26] He also wrote a brief introduction to economics entitled The Economic Organization, which became a classic of microeconomic theory.

mind

#864 빈도 1 설명 잠금

단어 설명 (뜻/사용법)

샘플북은 단어 설명을 10개까지만 제공합니다.
나머지 설명은 **peshare.com 정식판**에서 이어집니다.

수능 기출 문장

[19] At last, my mind was at peace.

mistaken

#865 빈도 1 설명 잠금

단어 설명 (뜻/사용법)

샘플북은 단어 설명을 10개까지만 제공합니다.
나머지 설명은 **peshare.com 정식판**에서 이어집니다.

수능 기출 문장

[41] Our irresistible tendency to see things in human terms — that we are often mistaken in attributing complex human motives and processing abilities to other species — does not mean that an animal's behavior is not, in fact, complex.

model

#866 빈도 1 설명 잠금

단어 설명 (뜻/사용법)

샘플북은 단어 설명을 10개까지만 제공합니다.
나머지 설명은 **peshare.com 정식판**에서 이어집니다.

수능 기출 문장

[31] In the classic model of the Sumerian economy, the temple functioned as an administrative authority governing commodity production, collection, and redistribution.

monitor

#867 빈도 1 설명 잠금

단어 설명 (뜻/사용법)

샘플북은 단어 설명을 10개까지만 제공합니다.
나머지 설명은 **peshare.com 정식판**에서 이어집니다.

수능 기출 문장

[23] We expect people to monitor machines, which means keeping alert for long periods, something we are bad at.

moral

#868 빈도 1 설명 잠금

단어 설명 (뜻/사용법)

샘플북은 단어 설명을 10개까지만 제공합니다.
나머지 설명은 **peshare.com 정식판**에서 이어집니다.

수능 기출 문장

[38] (⑤) In addition, and again assuming typical linguistic conventions, you should also get a sense that I am disapproving of Maddy, or saying that you should disapprove of her, or similar, assuming that we are still discussing her moral character.

morally

#869 빈도 1 설명 잠금

단어 설명 (뜻/사용법)

샘플북은 단어 설명을 10개까지만 제공합니다.
나머지 설명은 **peshare.com 정식판**에서 이어집니다.

수능 기출 문장

[38] Perhaps you infer from my intonation, or the context in which we are talking, that I mean morally bad.

motivate

#870 빈도 1 설명 잠금

단어 설명 (뜻/사용법)

샘플북은 단어 설명을 10개까지만 제공합니다.
나머지 설명은 **peshare.com 정식판**에서 이어집니다.

수능 기출 문장

[35] ① One team told repeated stories about a dumpster fire, something that does not seem funny on its face, but the reactions of workers motivated to preserve safety sparked laughter as the stories were shared multiple times by multiple parties in the workplace.

motive

#871 빈도 1 설명 잠금

단어 설명 (뜻/사용법)

샘플북은 단어 설명을 10개까지만 제공합니다.
나머지 설명은 **peshare.com 정식판**에서 이어집니다.

수능 기출 문장

[41] Our irresistible tendency to see things in human terms — that we are often mistaken in attributing complex human motives and processing abilities to other species — does not mean that an animal's behavior is not, in fact, complex.

mutually

#872 빈도 1 설명 잠금

단어 설명 (뜻/사용법)

샘플북은 단어 설명을 10개까지만 제공합니다.
나머지 설명은 **peshare.com 정식판**에서 이어집니다.

수능 기출 문장

[31] The use of identifiable symbols and pictograms on the early tablets is consistent with administrators needing a lexicon that was mutually intelligible by literate and nonliterate parties.

myself

#873 빈도 1 설명 잠금

단어 설명 (뜻/사용법)

샘플북은 단어 설명을 10개까지만 제공합니다.
나머지 설명은 **peshare.com 정식판**에서 이어집니다.

수능 기출 문장

[19] Instead, I should focus on myself and my own improvement.

native

#874 빈도 1 설명 잠금

단어 설명 (뜻/사용법)

샘플북은 단어 설명을 10개까지만 제공합니다.
나머지 설명은 **peshare.com 정식판**에서 이어집니다.

수능 기출 문장

[40] The idea of ‘control’ would be a bothersome one for many peoples, as for instance among many native peoples of Amazonia where all members of a community are fond of their personal autonomy and notably allergic to any obvious expression of control or coercion.

naughty

#875 빈도 1 설명 잠금

단어 설명 (뜻/사용법)

샘플북은 단어 설명을 10개까지만 제공합니다.
나머지 설명은 **peshare.com 정식판**에서 이어집니다.

수능 기출 문장

[43] He made an angry face at the naughty boy.

necessary

#876 빈도 1 설명 잠금

단어 설명 (뜻/사용법)

샘플북은 단어 설명을 10개까지만 제공합니다.
나머지 설명은 **peshare.com 정식판**에서 이어집니다.

수능 기출 문장

[41] Put more generally, the parable of the ant illustrates that there is no necessary correlation between the complexity of an observed behavior and the complexity of the mechanism that produces it.

need

#877 빈도 1 설명 잠금

단어 설명 (뜻/사용법)

샘플북은 단어 설명을 10개까지만 제공합니다.
나머지 설명은 **peshare.com 정식판**에서 이어집니다.

수능 기출 문장

[31] The use of identifiable symbols and pictograms on the early tablets is consistent with administrators needing a lexicon that was mutually intelligible by literate and nonliterate parties.

neighbor

#878 빈도 1 설명 잠금

단어 설명 (뜻/사용법)

샘플북은 단어 설명을 10개까지만 제공합니다.
나머지 설명은 **peshare.com 정식판**에서 이어집니다.

수능 기출 문장

[18] We will distribute the food to our neighbors on Christmas Eve.

neither

#879 빈도 1 설명 잠금

단어 설명 (뜻/사용법)

샘플북은 단어 설명을 10개까지만 제공합니다.
나머지 설명은 **peshare.com 정식판**에서 이어집니다.

수능 기출 문장

[40] ‘Political’ systems may be about both, either, or conceivably neither.

Netherlands

#880 빈도 1 설명 잠금

단어 설명 (뜻/사용법)

샘플북은 단어 설명을 10개까지만 제공합니다.
나머지 설명은 **peshare.com 정식판**에서 이어집니다.

수능 기출 문장

[25] ④ In 2012, the online share of retail sales in the Netherlands was larger than that in France, whereas the reverse was true in 2019.

neuroimaging

#881 빈도 1 설명 잠금

단어 설명 (뜻/사용법)

샘플북은 단어 설명을 10개까지만 제공합니다.
나머지 설명은 **peshare.com 정식판**에서 이어집니다.

수능 기출 문장

[33] Thanks to newly developed neuroimaging technology, we now have access to the specific brain changes that occur during learning.

neuron

#882 빈도 1 설명 잠금

단어 설명 (뜻/사용법)

샘플북은 단어 설명을 10개까지만 제공합니다.
나머지 설명은 **peshare.com 정식판**에서 이어집니다.

수능 기출 문장

[33] When we learn a new fact or skill, our neurons communicate to form networks of connected information.

neuroscience

#883 빈도 1 설명 잠금

단어 설명 (뜻/사용법)

샘플북은 단어 설명을 10개까지만 제공합니다.
나머지 설명은 **peshare.com 정식판**에서 이어집니다.

수능 기출 문장

[33] The latest developmental neuroscience research has shown that the brain is much more malleable throughout life than previously assumed; it develops in response to its own processes, to its immediate and distant “environments,” and to its past and current situations.

never

#884 빈도 1 설명 잠금

단어 설명 (뜻/사용법)

샘플북은 단어 설명을 10개까지만 제공합니다.
나머지 설명은 **peshare.com 정식판**에서 이어집니다.

수능 기출 문장

[36] War is never an isolated act, nor is it ever only one decision.

nevertheless

#885 빈도 1 설명 잠금

단어 설명 (뜻/사용법)

샘플북은 단어 설명을 10개까지만 제공합니다.
나머지 설명은 **peshare.com 정식판**에서 이어집니다.

수능 기출 문장

[38] (④) But there is more detail nevertheless, perhaps a stronger connotation of the sort of person Maddy is.

newly

#886 빈도 1 설명 잠금

단어 설명 (뜻/사용법)

샘플북은 단어 설명을 10개까지만 제공합니다.
나머지 설명은 **peshare.com 정식판**에서 이어집니다.

수능 기출 문장

[33] Thanks to newly developed neuroimaging technology, we now have access to the specific brain changes that occur during learning.

next

#887 빈도 1 설명 잠금

단어 설명 (뜻/사용법)

샘플북은 단어 설명을 10개까지만 제공합니다.
나머지 설명은 **peshare.com 정식판**에서 이어집니다.

수능 기출 문장

[43] Felix's room was located next to the kitchen, and he could hear Mom clearly.

Nobel

#888 빈도 1 설명 잠금

단어 설명 (뜻/사용법)

샘플북은 단어 설명을 10개까지만 제공합니다.
나머지 설명은 **peshare.com 정식판**에서 이어집니다.

수능 기출 문장

[26] Some of his students at Chicago later received the Nobel Prize.

nobody

#889 빈도 1 설명 잠금

단어 설명 (뜻/사용법)

샘플북은 단어 설명을 10개까지만 제공합니다.
나머지 설명은 **peshare.com 정식판**에서 이어집니다.

수능 기출 문장

[29] They can also sidestep most of the ethical issues involved: nobody, presumably, is more aware of an experiment's potential hazards than the scientist who devised ② it.

nonetheless

#890 빈도 1 설명 잠금

단어 설명 (뜻/사용법)

샘플북은 단어 설명을 10개까지만 제공합니다.
나머지 설명은 **peshare.com 정식판**에서 이어집니다.

수능 기출 문장

[29] Nonetheless, experimenting on oneself remains ③ deeply problematic.

nonliterate

#891 빈도 1 설명 잠금

단어 설명 (뜻/사용법)

샘플북은 단어 설명을 10개까지만 제공합니다.
나머지 설명은 **peshare.com 정식판**에서 이어집니다.

수능 기출 문장

[31] The use of identifiable symbols and pictograms on the early tablets is consistent with administrators needing a lexicon that was mutually intelligible by literate and nonliterate parties.

normally

#892 빈도 1 설명 잠금

단어 설명 (뜻/사용법)

샘플북은 단어 설명을 10개까지만 제공합니다.
나머지 설명은 **peshare.com 정식판**에서 이어집니다.

수능 기출 문장

[43] Five-year-old Sean, who normally went to kindergarten, was sneaking around in the house playing home policeman.

notably

#893 빈도 1 설명 잠금

단어 설명 (뜻/사용법)

샘플북은 단어 설명을 10개까지만 제공합니다.
나머지 설명은 **peshare.com 정식판**에서 이어집니다.

수능 기출 문장

[40] The idea of 'control' would be a bothersome one for many peoples, as for instance among many native peoples of Amazonia where all members of a community are fond of their personal autonomy and notably allergic to any obvious expression of control or coercion.

note

#894 빈도 1 설명 잠금

단어 설명 (뜻/사용법)

샘플북은 단어 설명을 10개까지만 제공합니다.
나머지 설명은 **peshare.com 정식판**에서 이어집니다.

수능 기출 문장

[39] Note that copyright covers the expression of an idea and not the idea itself.

number

#895 빈도 1 설명 잠금

단어 설명 (뜻/사용법)

샘플북은 단어 설명을 10개까지만 제공합니다.
나머지 설명은 **peshare.com 정식판**에서 이어집니다.

수능 기출 문장

[37] Experts have identified a large number of measures that promote energy efficiency.

numerous

#896 빈도 1 설명 잠금

단어 설명 (뜻/사용법)

샘플북은 단어 설명을 10개까지만 제공합니다.
나머지 설명은 **peshare.com 정식판**에서 이어집니다.

수능 기출 문장

[39] (④) This means, for example, that while there are numerous smartphones all with similar functionality, this does not represent an infringement of copyright as the idea has been expressed in different ways and it is the expression that has been copyrighted.

objective

#897 빈도 1 설명 잠금

단어 설명 (뜻/사용법)

샘플북은 단어 설명을 10개까지만 제공합니다.
나머지 설명은 **peshare.com 정식판**에서 이어집니다.

수능 기출 문장

[36] The objective of battle, to “throw” the enemy and to make him defenseless, may temporarily blind commanders and even strategists to the larger purpose of war.

observe

#898 빈도 1 설명 잠금

단어 설명 (뜻/사용법)

샘플북은 단어 설명을 10개까지만 제공합니다.
나머지 설명은 **peshare.com 정식판**에서 이어집니다.

수능 기출 문장

[41] Put more generally, the parable of the ant illustrates that there is no necessary correlation between the complexity of an observed behavior and the complexity of the mechanism that produces it.

obsession

#899 빈도 1 설명 잠금

단어 설명 (뜻/사용법)

샘플북은 단어 설명을 10개까지만 제공합니다.
나머지 설명은 **peshare.com 정식판**에서 이어집니다.

수능 기출 문장

[40] As Marilyn Strathern has remarked, the notions of ‘the political’ and ‘political personhood’ are cultural obsessions of our own, a bias long reflected in anthropological constructs.

off

#900 빈도 1 설명 잠금

단어 설명 (뜻/사용법)

샘플북은 단어 설명을 10개까지만 제공합니다.
나머지 설명은 **peshare.com 정식판**에서 이어집니다.

수능 기출 문장

[18] Just drop off the items there during usual library hours from December 4 to 23.

office

#901 빈도 1 설명 잠금

단어 설명 (뜻/사용법)

샘플북은 단어 설명을 10개까지만 제공합니다.
나머지 설명은 **peshare.com 정식판**에서 이어집니다.

수능 기출 문장

[43] Today too, because of the heavy snow, Mom was doing her office work at the kitchen table.

old

#902 빈도 1 설명 잠금

단어 설명 (뜻/사용법)

샘플북은 단어 설명을 10개까지만 제공합니다.
나머지 설명은 **peshare.com 정식판**에서 이어집니다.

수능 기출 문장

[43] Five-year-old Sean, who normally went to kindergarten, was sneaking around in the house playing home policeman.

oneself

#903 빈도 1 설명 잠금

단어 설명 (뜻/사용법)

샘플북은 단어 설명을 10개까지만 제공합니다.
나머지 설명은 **peshare.com 정식판**에서 이어집니다.

수능 기출 문장

[29] Nonetheless, experimenting on oneself remains ③ deeply problematic.

operation

#904 빈도 1 설명 잠금

단어 설명 (뜻/사용법)

샘플북은 단어 설명을 10개까지만 제공합니다.
나머지 설명은 **peshare.com 정식판**에서 이어집니다.

수능 기출 문장

[23] We require people to do repeated operations with the extreme precision and accuracy required by machines, again something we are not good at.

oppose

#905 빈도 1 설명 잠금

단어 설명 (뜻/사용법)

샘플북은 단어 설명을 10개까지만 제공합니다.
나머지 설명은 **peshare.com 정식판**에서 이어집니다.

수능 기출 문장

[19] I had no reason to oppose my friend.

opposite

#906 빈도 1 설명 잠금

단어 설명 (뜻/사용법)

샘플북은 단어 설명을 10개까지만 제공합니다.
나머지 설명은 **peshare.com 정식판**에서 이어집니다.

수능 기출 문장

[30] Then, from 1900 to 1950, the ② opposite happened — all the experiments found speeds that were too low!

order

#907 빈도 1 설명 잠금

단어 설명 (뜻/사용법)

샘플북은 단어 설명을 10개까지만 제공합니다.
나머지 설명은 **peshare.com 정식판**에서 이어집니다.

수능 기출 문장

[40] It is very unusual for an Amazonian leader to give an order.

ordinary

#908 빈도 1 설명 잠금

단어 설명 (뜻/사용법)

샘플북은 단어 설명을 10개까지만 제공합니다.
나머지 설명은 **peshare.com 정식판**에서 이어집니다.

수능 기출 문장

[24] Place a small ordinary object in his palm — a ring, an eraser, anything will do — and ask him to identify it without moving any part of his hand.

organizational

#909 빈도 1 설명 잠금

단어 설명 (뜻/사용법)

샘플북은 단어 설명을 10개까지만 제공합니다.
나머지 설명은 **peshare.com 정식판**에서 이어집니다.

수능 기출 문장

[35] Repeatedly recounting humorous incidents reinforces unity based on key organizational values.

ought

#910 빈도 1 설명 잠금

단어 설명 (뜻/사용법)

샘플북은 단어 설명을 10개까지만 제공합니다.
나머지 설명은 **peshare.com 정식판**에서 이어집니다.

수능 기출 문장

[34] As long as _____ in promoting learning, instruction, or performance, then one ought not to conclude that the technology has been successfully integrated — at least for that user.

overall

#911 빈도 1 설명 잠금

단어 설명 (뜻/사용법)

샘플북은 단어 설명을 10개까지만 제공합니다.
나머지 설명은 **peshare.com 정식판**에서 이어집니다.

수능 기출 문장

[24] He won't have a clue other than weight and maybe overall size.

oversee

#912 빈도 1 설명 잠금

단어 설명 (뜻/사용법)

샘플북은 단어 설명을 10개까지만 제공합니다.
나머지 설명은 **peshare.com 정식판**에서 이어집니다.

수능 기출 문장

[29] Subjects must give their informed, written consent, and experimenters must submit their proposed experiments to thorough examination by overseeing bodies.

package

#913 빈도 1 설명 잠금

단어 설명 (뜻/사용법)

샘플북은 단어 설명을 10개까지만 제공합니다.
나머지 설명은 **peshare.com 정식판**에서 이어집니다.

수능 기출 문장

[18] Packaged goods such as jam and peanut butter are also good.

part

#914 빈도 1 설명 잠금

단어 설명 (뜻/사용법)

샘플북은 단어 설명을 10개까지만 제공합니다.
나머지 설명은 **peshare.com 정식판**에서 이어집니다.

수능 기출 문장

[24] Place a small ordinary object in his palm — a ring, an eraser, anything will do — and ask him to identify it without moving any part of his hand.

participate

#915 빈도 1 설명 잠금

단어 설명 (뜻/사용법)

샘플북은 단어 설명을 10개까지만 제공합니다.
나머지 설명은 **peshare.com 정식판**에서 이어집니다.

수능 기출 문장

[18] This is how you participate.

past

#916 빈도 1 설명 잠금

단어 설명 (뜻/사용법)

샘플북은 단어 설명을 10개까지만 제공합니다.
나머지 설명은 **peshare.com 정식판**에서 이어집니다.

수능 기출 문장

[33] The latest developmental neuroscience research has shown that the brain is much more malleable throughout life than previously assumed; it develops in response to its own processes, to its immediate and distant “environments,” and to its past and current situations.

path

#917 빈도 1 설명 잠금

단어 설명 (뜻/사용법)

샘플북은 단어 설명을 10개까지만 제공합니다.
나머지 설명은 **peshare.com 정식판**에서 이어집니다.

수능 기출 문장

[41] One could then suppose that the ant had equally complicated internal navigational abilities, and work out what these were likely to be by analyzing the trajectory to infer the rules and mechanisms that could produce such a complex navigational path.

peace

#918 빈도 1 설명 잠금

단어 설명 (뜻/사용법)

샘플북은 단어 설명을 10개까지만 제공합니다.
나머지 설명은 **peshare.com 정식판**에서 이어집니다.

수능 기출 문장

[19] At last, my mind was at peace.

peanut

#919 빈도 1 설명 잠금

단어 설명 (뜻/사용법)

샘플북은 단어 설명을 10개까지만 제공합니다.
나머지 설명은 **peshare.com 정식판**에서 이어집니다.

수능 기출 문장

[18] Packaged goods such as jam and peanut butter are also good.

pen

#920 빈도 1 설명 잠금

단어 설명 (뜻/사용법)

샘플북은 단어 설명을 10개까지만 제공합니다.
나머지 설명은 **peshare.com 정식판**에서 이어집니다.

수능 기출 문장

[34] Few people give a second thought to the use of a ball-point pen although the mechanisms involved vary — some use a twist mechanism and some use a push button on top, and there are other variations as well.

percentage

#921 빈도 1 설명 잠금

단어 설명 (뜻/사용법)

샘플북은 단어 설명을 10개까지만 제공합니다.
나머지 설명은 **peshare.com 정식판**에서 이어집니다.

수능 기출 문장

[25] The online share of retail sales refers to the percentage of retail sales conducted online in a given country.

perception

#922 빈도 1 설명 잠금

단어 설명 (뜻/사용법)

샘플북은 단어 설명을 10개까지만 제공합니다.
나머지 설명은 **peshare.com 정식판**에서 이어집니다.

수능 기출 문장

[24] By allowing the fingers to move, you've added time to the sensory perception of touch.

perform

#923 빈도 1 설명 잠금

단어 설명 (뜻/사용법)

샘플북은 단어 설명을 10개까지만 제공합니다.
나머지 설명은 **peshare.com 정식판**에서 이어집니다.

수능 기출 문장

[32] Assessing the survivability of an environment can be risky (if an environment turns out to be deadly, for instance, it might be too late by the time you found out), so humans have evolved the desire to associate with similar individuals as a way to perform this function efficiently.

person

#924 빈도 1 설명 잠금

단어 설명 (뜻/사용법)

샘플북은 단어 설명을 10개까지만 제공합니다.
나머지 설명은 **peshare.com 정식판**에서 이어집니다.

수능 기출 문장

[38] (④) But there is more detail nevertheless, perhaps a stronger connotation of the sort of person Maddy is.

personhood

#925 빈도 1 설명 잠금

단어 설명 (뜻/사용법)

샘플북은 단어 설명을 10개까지만 제공합니다.
나머지 설명은 **peshare.com 정식판**에서 이어집니다.

수능 기출 문장

[40] As Marilyn Strathern has remarked, the notions of ‘the political’ and ‘political personhood’ are cultural obsessions of our own, a bias long reflected in anthropological constructs.

phenomenon

#926 빈도 1 설명 잠금

단어 설명 (뜻/사용법)

샘플북은 단어 설명을 10개까지만 제공합니다.
나머지 설명은 **peshare.com 정식판**에서 이어집니다.

수능 기출 문장

[24] People don't usually think of touch as a temporal phenomenon, but it is every bit as time-based as it is spatial.

philosopher

#927 빈도 1 설명 잠금

단어 설명 (뜻/사용법)

샘플북은 단어 설명을 10개까지만 제공합니다.
나머지 설명은 **peshare.com 정식판**에서 이어집니다.

수능 기출 문장

[26] But Knight was much more than an economist; he was also a social philosopher .

phrase

#928 빈도 1 설명 잠금

단어 설명 (뜻/사용법)

샘플북은 단어 설명을 10개까지만 제공합니다.
나머지 설명은 **peshare.com 정식판**에서 이어집니다.

수능 기출 문장

[36] This insight was famously captured by Clausewitz's most famous phrase, "War is a mere continuation of politics by other means."

piano

#929 빈도 1 설명 잠금

단어 설명 (뜻/사용법)

샘플북은 단어 설명을 10개까지만 제공합니다.
나머지 설명은 **peshare.com 정식판**에서 이어집니다.

수능 기출 문장

[19] Once again, I had lost the piano contest to my friend.

pictogram

#930 빈도 1 설명 잠금

단어 설명 (뜻/사용법)

샘플북은 단어 설명을 10개까지만 제공합니다.
나머지 설명은 **peshare.com 정식판**에서 이어집니다.

수능 기출 문장

[31] The use of identifiable symbols and pictograms on the early tablets is consistent with administrators needing a lexicon that was mutually intelligible by literate and nonliterate parties.

pile

#931 빈도 1 설명 잠금

단어 설명 (뜻/사용법)

샘플북은 단어 설명을 10개까지만 제공합니다.
나머지 설명은 **peshare.com 정식판**에서 이어집니다.

수능 기출 문장

[43] Sometimes it poured down for hours and hours and piled up very high.

pinpoint

#932 빈도 1 설명 잠금

단어 설명 (뜻/사용법)

샘플북은 단어 설명을 10개까지만 제공합니다.
나머지 설명은 **peshare.com 정식판**에서 이어집니다.

수능 기출 문장

[38] I have still not exactly pinpointed Maddy's character since wickedness takes many forms.

playful

#933 빈도 1 설명 잠금

단어 설명 (뜻/사용법)

샘플북은 단어 설명을 10개까지만 제공합니다.
나머지 설명은 **peshare.com 정식판**에서 이어집니다.

수능 기출 문장

[43] This time, the playful and curious boy was interested in his brother Felix, who committed himself to studying no matter where he was.

pleased

#934 빈도 1 설명 잠금

단어 설명 (뜻/사용법)

샘플북은 단어 설명을 10개까지만 제공합니다.
나머지 설명은 **peshare.com 정식판**에서 이어집니다.

수능 기출 문장

[43] Felix was pleased to get rid of the policeman, and now he could concentrate on the lesson, at least till Sean came back.

politics

#935 빈도 1 설명 잠금

단어 설명 (뜻/사용법)

샘플북은 단어 설명을 10개까지만 제공합니다.
나머지 설명은 **peshare.com 정식판**에서 이어집니다.

수능 기출 문장

[36] This insight was famously captured by Clausewitz's most famous phrase, "War is a mere continuation of politics by other means."

popular

#936 빈도 1 설명 잠금

단어 설명 (뜻/사용법)

샘플북은 단어 설명을 10개까지만 제공합니다.
나머지 설명은 **peshare.com 정식판**에서 이어집니다.

수능 기출 문장

[22] Thus, instead of music reviews guiding popular opinion toward art (as they did in preinternet times), music reviews began to reflect — consciously or subconsciously — public opinion.

positive

#937 빈도 1 설명 잠금

단어 설명 (뜻/사용법)

샘플북은 단어 설명을 10개까지만 제공합니다.
나머지 설명은 **peshare.com 정식판**에서 이어집니다.

수능 기출 문장

[37] For instance, at the aggregate level, improving the level of national energy efficiency has positive effects on macroeconomic issues such as energy dependence, climate change, health, national competitiveness and reducing fuel poverty.

post

#938 빈도 1 설명 잠금

단어 설명 (뜻/사용법)

샘플북은 단어 설명을 10개까지만 제공합니다.
나머지 설명은 **peshare.com 정식판**에서 이어집니다.

수능 기출 문장

[43] Felix was studying science using a video posted on the school web site.

potential

#939 빈도 1 설명 잠금

단어 설명 (뜻/사용법)

샘플북은 단어 설명을 10개까지만 제공합니다.
나머지 설명은 **peshare.com 정식판**에서 이어집니다.

수능 기출 문장

[29] They can also sidestep most of the ethical issues involved: nobody, presumably, is more aware of an experiment's potential hazards than the scientist who devised ② it.

potentially

#940 빈도 1 설명 잠금

단어 설명 (뜻/사용법)

샘플북은 단어 설명을 10개까지만 제공합니다.
나머지 설명은 **peshare.com 정식판**에서 이어집니다.

수능 기출 문장

[35] Humor reframes potentially divisive events into merely “laughable” ones which are put in perspective as subservient to unifying values held by organization members.

pour

#941 빈도 1 설명 잠금

단어 설명 (뜻/사용법)

샘플북은 단어 설명을 10개까지만 제공합니다.
나머지 설명은 **peshare.com 정식판**에서 이어집니다.

수능 기출 문장

[43] Sometimes it poured down for hours and hours and piled up very high.

poverty

#942 빈도 1 설명 잠금

단어 설명 (뜻/사용법)

샘플북은 단어 설명을 10개까지만 제공합니다.
나머지 설명은 **peshare.com 정식판**에서 이어집니다.

수능 기출 문장

[37] For instance, at the aggregate level, improving the level of national energy efficiency has positive effects on macroeconomic issues such as energy dependence, climate change, health, national competitiveness and reducing fuel poverty.

precision

#943 빈도 1 설명 잠금

단어 설명 (뜻/사용법)

샘플북은 단어 설명을 10개까지만 제공합니다.
나머지 설명은 **peshare.com 정식판**에서 이어집니다.

수능 기출 문장

[23] We require people to do repeated operations with the extreme precision and accuracy required by machines, again something we are not good at.

preinternet

#944 빈도 1 설명 잠금

단어 설명 (뜻/사용법)

샘플북은 단어 설명을 10개까지만 제공합니다.
나머지 설명은 **peshare.com 정식판**에서 이어집니다.

수능 기출 문장

[22] Thus, instead of music reviews guiding popular opinion toward art (as they did in preinternet times), music reviews began to reflect — consciously or subconsciously — public opinion.

present

#945 빈도 1 설명 잠금

단어 설명 (뜻/사용법)

샘플북은 단어 설명을 10개까지만 제공합니다.
나머지 설명은 **peshare.com 정식판**에서 이어집니다.

수능 기출 문장

[21] The present rate of human consumption is completely unsustainable.

preserve

#946 빈도 1 설명 잠금

단어 설명 (뜻/사용법)

샘플북은 단어 설명을 10개까지만 제공합니다.
나머지 설명은 **peshare.com 정식판**에서 이어집니다.

수능 기출 문장

[35] ① One team told repeated stories about a dumpster fire, something that does not seem funny on its face, but the reactions of workers motivated to preserve safety sparked laughter as the stories were shared multiple times by multiple parties in the workplace.

presumably

#947 빈도 1 설명 잠금

단어 설명 (뜻/사용법)

샘플북은 단어 설명을 10개까지만 제공합니다.
나머지 설명은 **peshare.com 정식판**에서 이어집니다.

수능 기출 문장

[29] They can also sidestep most of the ethical issues involved: nobody, presumably, is more aware of an experiment's potential hazards than the scientist who devised ② it.

preview

#948 빈도 1 설명 잠금

단어 설명 (뜻/사용법)

샘플북은 단어 설명을 10개까지만 제공합니다.
나머지 설명은 **peshare.com 정식판**에서 이어집니다.

수능 기출 문장

[22] These critics would listen to them well before the general public could and preview them for the rest of the world in their reviews.

previous

#949 빈도 1 설명 잠금

단어 설명 (뜻/사용법)

샘플북은 단어 설명을 10개까지만 제공합니다.
나머지 설명은 **peshare.com 정식판**에서 이어집니다.

수능 기출 문장

[39] This includes the use of previous designs that they know work — both designs that they have created themselves and those that others have created.

previously

#950 빈도 1 설명 잠금

단어 설명 (뜻/사용법)

샘플북은 단어 설명을 10개까지만 제공합니다.
나머지 설명은 **peshare.com 정식판**에서 이어집니다.

수능 기출 문장

[33] The latest developmental neuroscience research has shown that the brain is much more malleable throughout life than previously assumed; it develops in response to its own processes, to its immediate and distant “environments,” and to its past and current situations.

prior

#951 빈도 1 설명 잠금

단어 설명 (뜻/사용법)

샘플북은 단어 설명을 10개까지만 제공합니다.
나머지 설명은 **peshare.com 정식판**에서 이어집니다.

수능 기출 문장

[22] Prior to file-sharing services, music albums landed exclusively in the hands of music critics before their release.

private

#952 빈도 1 설명 잠금

단어 설명 (뜻/사용법)

샘플북은 단어 설명을 10개까지만 제공합니다.
나머지 설명은 **peshare.com 정식판**에서 이어집니다.

수능 기출 문장

[37] However, the calculation of such cost effectiveness is not easy: it is not simply a case of looking at private costs and comparing them to the reductions achieved.

Prize

#953 빈도 1 설명 잠금

단어 설명 (뜻/사용법)

샘플북은 단어 설명을 10개까지만 제공합니다.
나머지 설명은 **peshare.com 정식판**에서 이어집니다.

수능 기출 문장

[26] Some of his students at Chicago later received the Nobel Prize.

problematic

#954 빈도 1 설명 잠금

단어 설명 (뜻/사용법)

샘플북은 단어 설명을 10개까지만 제공합니다.
나머지 설명은 **peshare.com 정식판**에서 이어집니다.

수능 기출 문장

[29] Nonetheless, experimenting on oneself remains ③ deeply problematic.

product

#955 빈도 1 설명 잠금

단어 설명 (뜻/사용법)

샘플북은 단어 설명을 10개까지만 제공합니다.
나머지 설명은 **peshare.com 정식판**에서 이어집니다.

수능 기출 문장

[41] Rather, it means that the complexity of the animal's behavior is not purely a product of its internal complexity.

production

#956 빈도 1 설명 잠금

단어 설명 (뜻/사용법)

샘플북은 단어 설명을 10개까지만 제공합니다.
나머지 설명은 **peshare.com 정식판**에서 이어집니다.

수능 기출 문장

[31] In the classic model of the Sumerian economy, the temple functioned as an administrative authority governing commodity production, collection, and redistribution.

productivity

#957 빈도 1 설명 잠금

단어 설명 (뜻/사용법)

샘플북은 단어 설명을 10개까지만 제공합니다.
나머지 설명은 **peshare.com 정식판**에서 이어집니다.

수능 기출 문장

[37] And this has direct repercussions at the individual level: households can reduce the cost of electricity and gas bills, and improve their health and comfort, while companies can increase their competitiveness and their productivity.

profit

#958 빈도 1 설명 잠금

단어 설명 (뜻/사용법)

샘플북은 단어 설명을 10개까지만 제공합니다.
나머지 설명은 **peshare.com 정식판**에서 이어집니다.

수능 기출 문장

[26] Knight is known as the author of the book Risk, Uncertainty and Profit, a study of the role of the entrepreneur in economic life.

program

#959 빈도 1 설명 잠금

단어 설명 (뜻/사용법)

샘플북은 단어 설명을 10개까지만 제공합니다.
나머지 설명은 **peshare.com 정식판**에서 이어집니다.

수능 기출 문장

[39] (⑤) Copyright is free and is automatically invested in the author, for instance, the writer of a book or a programmer who develops a program, unless they sign the copyright over to someone else.

programmer

#960 빈도 1 설명 잠금

단어 설명 (뜻/사용법)

샘플북은 단어 설명을 10개까지만 제공합니다.
나머지 설명은 **peshare.com 정식판**에서 이어집니다.

수능 기출 문장

[39] (⑤) Copyright is free and is automatically invested in the author, for instance, the writer of a book or a programmer who develops a program, unless they sign the copyright over to someone else.

project

#961 빈도 1 설명 잠금

단어 설명 (뜻/사용법)

샘플북은 단어 설명을 10개까지만 제공합니다.
나머지 설명은 **peshare.com 정식판**에서 이어집니다.

수능 기출 문장

[39] Designers draw on their experience of design when approaching a new project.

propose

#962 빈도 1 설명 잠금

단어 설명 (뜻/사용법)

샘플북은 단어 설명을 10개까지만 제공합니다.
나머지 설명은 **peshare.com 정식판**에서 이어집니다.

수능 기출 문장

[29] Subjects must give their informed, written consent, and experimenters must submit their proposed experiments to thorough examination by overseeing bodies.

protect

#963 빈도 1 설명 잠금

단어 설명 (뜻/사용법)

샘플북은 단어 설명을 10개까지만 제공합니다.
나머지 설명은 **peshare.com 정식판**에서 이어집니다.

수능 기출 문장

[39] (③) However, the expression of an idea is protected by copyright, and people who infringe on that copyright can be taken to court and prosecuted.

publicize

#964 빈도 1 설명 잠금

단어 설명 (뜻/사용법)

샘플북은 단어 설명을 10개까지만 제공합니다.
나머지 설명은 **peshare.com 정식판**에서 이어집니다.

수능 기출 문장

[22] Social media services also enabled people to publicize their views on new songs, list their new favorite bands in their social media bios, and argue over new music endlessly on message boards.

publicly

#965 빈도 1 설명 잠금

단어 설명 (뜻/사용법)

샘플북은 단어 설명을 10개까지만 제공합니다.
나머지 설명은 **peshare.com 정식판**에서 이어집니다.

수능 기출 문장

[36] And one side's will has to be transmitted to the enemy at some point during the confrontation (it does not have to be publicly communicated).

purely

#966 빈도 1 설명 잠금

단어 설명 (뜻/사용법)

샘플북은 단어 설명을 10개까지만 제공합니다.
나머지 설명은 **peshare.com 정식판**에서 이어집니다.

수능 기출 문장

[41] Rather, it means that the complexity of the animal's behavior is not purely a product of its internal complexity.

push

#967 빈도 1 설명 잠금

단어 설명 (뜻/사용법)

샘플북은 단어 설명을 10개까지만 제공합니다.
나머지 설명은 **peshare.com 정식판**에서 이어집니다.

수능 기출 문장

[34] Few people give a second thought to the use of a ball-point pen although the mechanisms involved vary — some use a twist mechanism and some use a push button on top, and there are other variations as well.

quantity

#968 빈도 1 설명 잠금

단어 설명 (뜻/사용법)

샘플북은 단어 설명을 10개까지만 제공합니다.
나머지 설명은 **peshare.com 정식판**에서 이어집니다.

수능 기출 문장

[30] Because this speed is the basis of the theory of relativity, it's one of the most frequently and carefully measured ① quantities in science.

question

#969 빈도 1 설명 잠금

단어 설명 (뜻/사용법)

샘플북은 단어 설명을 10개까지만 제공합니다.
나머지 설명은 **peshare.com 정식판**에서 이어집니다.

수능 기출 문장

[43] Mom replied, and then sharply added a question.

questionable

#970 빈도 1 설명 잠금

단어 설명 (뜻/사용법)

샘플북은 단어 설명을 10개까지만 제공합니다.
나머지 설명은 **peshare.com 정식판**에서 이어집니다.

수능 기출 문장

[40] From a cross-cultural perspective the equation between public leadership and dominance is questionable.

range

#971 빈도 1 설명 잠금

단어 설명 (뜻/사용법)

샘플북은 단어 설명을 10개까지만 제공합니다.
나머지 설명은 **peshare.com 정식판**에서 이어집니다.

수능 기출 문장

[29] A less obvious drawback is the limited range of data that the experiment can generate.

rate

#972 빈도 1 설명 잠금

단어 설명 (뜻/사용법)

샘플북은 단어 설명을 10개까지만 제공합니다.
나머지 설명은 **peshare.com 정식판**에서 이어집니다.

수능 기출 문장

[21] The present rate of human consumption is completely unsustainable.

rather

#973 빈도 1 설명 잠금

단어 설명 (뜻/사용법)

샘플북은 단어 설명을 10개까지만 제공합니다.
나머지 설명은 **peshare.com 정식판**에서 이어집니다.

수능 기출 문장

[41] Rather, it means that the complexity of the animal's behavior is not purely a product of its internal complexity.

rational

#974 빈도 1 설명 잠금

단어 설명 (뜻/사용법)

샘플북은 단어 설명을 10개까지만 제공합니다.
나머지 설명은 **peshare.com 정식판**에서 이어집니다.

수능 기출 문장

[32] A rational strategy would therefore sometimes be to avoid similar members of one's species.

rationale

#975 빈도 1 설명 잠금

단어 설명 (뜻/사용법)

샘플북은 단어 설명을 10개까지만 제공합니다.
나머지 설명은 **peshare.com 정식판**에서 이어집니다.

수능 기출 문장

[32] Choosing similar friends can have a rationale.

reach

#976 빈도 1 설명 잠금

단어 설명 (뜻/사용법)

샘플북은 단어 설명을 10개까지만 제공합니다.
나머지 설명은 **peshare.com 정식판**에서 이어집니다.

수능 기출 문장

[34] Personal computers have reached a similar level of familiarity for a great many users, but certainly not for all.

reaction

#977 빈도 1 설명 잠금

단어 설명 (뜻/사용법)

샘플북은 단어 설명을 10개까지만 제공합니다.
나머지 설명은 **peshare.com 정식판**에서 이어집니다.

수능 기출 문장

[35] ① One team told repeated stories about a dumpster fire, something that does not seem funny on its face, but the reactions of workers motivated to preserve safety sparked laughter as the stories were shared multiple times by multiple parties in the workplace.

reality

#978 빈도 1 설명 잠금

단어 설명 (뜻/사용법)

샘플북은 단어 설명을 10개까지만 제공합니다.
나머지 설명은 **peshare.com 정식판**에서 이어집니다.

수능 기출 문장

[41] In reality, the ant may be using a set of very complex rules: it is the interaction of these rules with the environment that actually produces the complex trajectory, not the ant alone.

really

#979 빈도 1 설명 잠금

단어 설명 (뜻/사용법)

샘플북은 단어 설명을 10개까지만 제공합니다.
나머지 설명은 **peshare.com 정식판**에서 이어집니다.

수능 기출 문장

[41] The complexity of the trajectory, however, “is really a complexity in the surface of the beach, not a complexity in the ant.”

reason

#980 빈도 1 설명 잠금

단어 설명 (뜻/사용법)

샘플북은 단어 설명을 10개까지만 제공합니다.
나머지 설명은 **peshare.com 정식판**에서 이어집니다.

수능 기출 문장

[19] I had no reason to oppose my friend.

recall

#981 빈도 1 설명 잠금

단어 설명 (뜻/사용법)

샘플북은 단어 설명을 10개까지만 제공합니다.
나머지 설명은 **peshare.com 정식판**에서 이어집니다.

수능 기출 문장

[19] Sitting on the stairs alone, I recalled what my teacher had said.

receive

#982 빈도 1 설명 잠금

단어 설명 (뜻/사용법)

샘플북은 단어 설명을 10개까지만 제공합니다.
나머지 설명은 **peshare.com 정식판**에서 이어집니다.

수능 기출 문장

[26] Some of his students at Chicago later received the Nobel Prize.

recount

#983 빈도 1 설명 잠금

단어 설명 (뜻/사용법)

샘플북은 단어 설명을 10개까지만 제공합니다.
나머지 설명은 **peshare.com 정식판**에서 이어집니다.

수능 기출 문장

[35] Repeatedly recounting humorous incidents reinforces unity based on key organizational values.

reddish

#984 빈도 1 설명 잠금

단어 설명 (뜻/사용법)

샘플북은 단어 설명을 10개까지만 제공합니다.
나머지 설명은 **peshare.com 정식판**에서 이어집니다.

수능 기출 문장

[19] My heart beat quickly and my face became reddish.

redistribution

#985 빈도 1 설명 잠금

단어 설명 (뜻/사용법)

샘플북은 단어 설명을 10개까지만 제공합니다.
나머지 설명은 **peshare.com 정식판**에서 이어집니다.

수능 기출 문장

[31] In the classic model of the Sumerian economy, the temple functioned as an administrative authority governing commodity production, collection, and redistribution.

reduction

#986 빈도 1 설명 잠금

단어 설명 (뜻/사용법)

샘플북은 단어 설명을 10개까지만 제공합니다.
나머지 설명은 **peshare.com 정식판**에서 이어집니다.

수능 기출 문장

[37] However, the calculation of such cost effectiveness is not easy: it is not simply a case of looking at private costs and comparing them to the reductions achieved.

refer

#987 빈도 1 설명 잠금

단어 설명 (뜻/사용법)

샘플북은 단어 설명을 10개까지만 제공합니다.
나머지 설명은 **peshare.com 정식판**에서 이어집니다.

수능 기출 문장

[25] The online share of retail sales refers to the percentage of retail sales conducted online in a given country.

refine

#988 빈도 1 설명 잠금

단어 설명 (뜻/사용법)

샘플북은 단어 설명을 10개까지만 제공합니다.
나머지 설명은 **peshare.com 정식판**에서 이어집니다.

수능 기출 문장

[33] The brain seeks to create meaning through establishing or refining existing neural networks.

reframe

#989 빈도 1 설명 잠금

단어 설명 (뜻/사용법)

샘플북은 단어 설명을 10개까지만 제공합니다.
나머지 설명은 **peshare.com 정식판**에서 이어집니다.

수능 기출 문장

[35] Humor reframes potentially divisive events into merely “laughable” ones which are put in perspective as subservient to unifying values held by organization members.

regulation

#990 빈도 1 설명 잠금

단어 설명 (뜻/사용법)

샘플북은 단어 설명을 10개까지만 제공합니다.
나머지 설명은 **peshare.com 정식판**에서 이어집니다.

수능 기출 문장

[29] Regulations covering scientific experiments on human subjects are strict.

reinforce

#991 빈도 1 설명 잠금

단어 설명 (뜻/사용법)

샘플북은 단어 설명을 10개까지만 제공합니다.
나머지 설명은 **peshare.com 정식판**에서 이어집니다.

수능 기출 문장

[35] Repeatedly recounting humorous incidents reinforces unity based on key organizational values.

related

#992 빈도 1 설명 잠금

단어 설명 (뜻/사용법)

샘플북은 단어 설명을 10개까지만 제공합니다.
나머지 설명은 **peshare.com 정식판**에서 이어집니다.

수능 기출 문장

[20] The expertise that we work hard to acquire in one domain will carry over only imperfectly to related ones, and not at all to unrelated ones.

relatively

#993 빈도 1 설명 잠금

단어 설명 (뜻/사용법)

샘플북은 단어 설명을 10개까지만 제공합니다.
나머지 설명은 **peshare.com 정식판**에서 이어집니다.

수능 기출 문장

[33] High-activity synaptic connections are stabilized and strengthened, while connections with relatively low use are weakened and eventually pruned.

relativity

#994 빈도 1 설명 잠금

단어 설명 (뜻/사용법)

샘플북은 단어 설명을 10개까지만 제공합니다.
나머지 설명은 **peshare.com 정식판**에서 이어집니다.

수능 기출 문장

[30] Because this speed is the basis of the theory of relativity, it's one of the most frequently and carefully measured ① quantities in science.

rely

#995 빈도 1 설명 잠금

단어 설명 (뜻/사용법)

샘플북은 단어 설명을 10개까지만 제공합니다.
나머지 설명은 **peshare.com 정식판**에서 이어집니다.

수능 기출 문장

[23] When we divide up the machine and human components of a task in this way, we fail to take advantage of human strengths and capabilities but instead rely upon areas where we are genetically, biologically unsuited.

remark

#996 빈도 1 설명 잠금

단어 설명 (뜻/사용법)

샘플북은 단어 설명을 10개까지만 제공합니다.
나머지 설명은 **peshare.com 정식판**에서 이어집니다.

수능 기출 문장

[40] As Marilyn Strathern has remarked, the notions of ‘the political’ and ‘political personhood’ are cultural obsessions of our own, a bias long reflected in anthropological constructs.

repeatedly

#997 빈도 1 설명 잠금

단어 설명 (뜻/사용법)

샘플북은 단어 설명을 10개까지만 제공합니다.
나머지 설명은 **peshare.com 정식판**에서 이어집니다.

수능 기출 문장

[35] Repeatedly recounting humorous incidents reinforces unity based on key organizational values.

reply

#998 빈도 1 설명 잠금

단어 설명 (뜻/사용법)

샘플북은 단어 설명을 10개까지만 제공합니다.
나머지 설명은 **peshare.com 정식판**에서 이어집니다.

수능 기출 문장

[43] Mom replied, and then sharply added a question.

report

#999 빈도 1 설명 잠금

단어 설명 (뜻/사용법)

샘플북은 단어 설명을 10개까지만 제공합니다.
나머지 설명은 **peshare.com 정식판**에서 이어집니다.

수능 기출 문장

[30] The pattern only changed when someone ⑤ lacked the courage to report what was actually measured instead of what was expected.

represent

#1000 빈도 1 설명 잠금

단어 설명 (뜻/사용법)

샘플북은 단어 설명을 10개까지만 제공합니다.
나머지 설명은 **peshare.com 정식판**에서 이어집니다.

수능 기출 문장

[39] (④) This means, for example, that while there are numerous smartphones all with similar functionality, this does not represent an infringement of copyright as the idea has been expressed in different ways and it is the expression that has been copyrighted.

representative

#1001 빈도 1 설명 잠금

단어 설명 (뜻/사용법)

샘플북은 단어 설명을 10개까지만 제공합니다.
나머지 설명은 **peshare.com 정식판**에서 이어집니다.

수능 기출 문장

[36] To be political, a political entity or a representative of a political entity, whatever its constitutional form, has to have an intention, a will.

requirement

#1002 빈도 1 설명 잠금

단어 설명 (뜻/사용법)

샘플북은 단어 설명을 10개까지만 제공합니다.
나머지 설명은 **peshare.com 정식판**에서 이어집니다.

수능 기출 문장

[37] This is a fundamental requirement for energy efficiency investment from an economic perspective.

research

#1003 빈도 1 설명 잠금

단어 설명 (뜻/사용법)

샘플북은 단어 설명을 10개까지만 제공합니다.
나머지 설명은 **peshare.com 정식판**에서 이어집니다.

수능 기출 문장

[33] The latest developmental neuroscience research has shown that the brain is much more malleable throughout life than previously assumed; it develops in response to its own processes, to its immediate and distant “environments,” and to its past and current situations.

resource

#1004 빈도 1 설명 잠금

단어 설명 (뜻/사용법)

샘플북은 단어 설명을 10개까지만 제공합니다.
나머지 설명은 **peshare.com 정식판**에서 이어집니다.

수능 기출 문장

[32] If resources are very limited, the individuals who live in a particular place cannot all do the exact same thing (for example, if there are few trees, people cannot all live in tree houses, or if mangoes are in short supply, people cannot all live solely on a diet of mangoes).

restriction

#1005 빈도 1 설명 잠금

단어 설명 (뜻/사용법)

샘플북은 단어 설명을 10개까지만 제공합니다.
나머지 설명은 **peshare.com 정식판**에서 이어집니다.

수능 기출 문장

[29] Scientists who experiment on themselves can, functionally if not legally, avoid the restrictions ① associated with experimenting on other people.

retire

#1006 빈도 1 설명 잠금

단어 설명 (뜻/사용법)

샘플북은 단어 설명을 10개까지만 제공합니다.
나머지 설명은 **peshare.com 정식판**에서 이어집니다.

수능 기출 문장

[26] After retiring in 1952, Knight remained active in teaching and writing.

reverse

#1007 빈도 1 설명 잠금

단어 설명 (뜻/사용법)

샘플북은 단어 설명을 10개까지만 제공합니다.
나머지 설명은 **peshare.com 정식판**에서 이어집니다.

수능 기출 문장

[25] ④ In 2012, the online share of retail sales in the Netherlands was larger than that in France, whereas the reverse was true in 2019.

rid

#1008 빈도 1 설명 잠금

단어 설명 (뜻/사용법)

샘플북은 단어 설명을 10개까지만 제공합니다.
나머지 설명은 **peshare.com 정식판**에서 이어집니다.

수능 기출 문장

[43] Felix was pleased to get rid of the policeman, and now he could concentrate on the lesson, at least till Sean came back.

ring

#1009 빈도 1 설명 잠금

단어 설명 (뜻/사용법)

샘플북은 단어 설명을 10개까지만 제공합니다.
나머지 설명은 **peshare.com 정식판**에서 이어집니다.

수능 기출 문장

[24] Place a small ordinary object in his palm — a ring, an eraser, anything will do — and ask him to identify it without moving any part of his hand.

risk

#1010 빈도 1 설명 잠금

단어 설명 (뜻/사용법)

샘플북은 단어 설명을 10개까지만 제공합니다.
나머지 설명은 **peshare.com 정식판**에서 이어집니다.

수능 기출 문장

[26] Knight is known as the author of the book Risk, Uncertainty and Profit, a study of the role of the entrepreneur in economic life.

risky

#1011 빈도 1 설명 잠금

단어 설명 (뜻/사용법)

샘플북은 단어 설명을 10개까지만 제공합니다.
나머지 설명은 **peshare.com 정식판**에서 이어집니다.

수능 기출 문장

[32] Assessing the survivability of an environment can be risky (if an environment turns out to be deadly, for instance, it might be too late by the time you found out), so humans have evolved the desire to associate with similar individuals as a way to perform this function efficiently.

safety

#1012 빈도 1 설명 잠금

단어 설명 (뜻/사용법)

샘플북은 단어 설명을 10개까지만 제공합니다.
나머지 설명은 **peshare.com 정식판**에서 이어집니다.

수능 기출 문장

[35] ① One team told repeated stories about a dumpster fire, something that does not seem funny on its face, but the reactions of workers motivated to preserve safety sparked laughter as the stories were shared multiple times by multiple parties in the workplace.

school

#1013 빈도 1 설명 잠금

단어 설명 (뜻/사용법)

샘플북은 단어 설명을 10개까지만 제공합니다.
나머지 설명은 **peshare.com 정식판**에서 이어집니다.

수능 기출 문장

[43] Felix was studying science using a video posted on the school web site.

schooler

#1014 빈도 1 설명 잠금

단어 설명 (뜻/사용법)

샘플북은 단어 설명을 10개까지만 제공합니다.
나머지 설명은 **peshare.com 정식판**에서 이어집니다.

수능 기출 문장

[43] Felix, the high schooler, had to take online classes in his room.

scientific

#1015 빈도 1 설명 잠금

단어 설명 (뜻/사용법)

샘플북은 단어 설명을 10개까지만 제공합니다.
나머지 설명은 **peshare.com 정식판**에서 이어집니다.

수능 기출 문장

[29] Regulations covering scientific experiments on human subjects are strict.

season

#1016 빈도 1 설명 잠금

단어 설명 (뜻/사용법)

샘플북은 단어 설명을 10개까지만 제공합니다.
나머지 설명은 **peshare.com 정식판**에서 이어집니다.

수능 기출 문장

[18] Dear Friends, Season's greetings.

secretly

#1017 빈도 1 설명 잠금

단어 설명 (뜻/사용법)

샘플북은 단어 설명을 10개까지만 제공합니다.
나머지 설명은 **peshare.com 정식판**에서 이어집니다.

수능 기출 문장

[43] Sean secretly looked inside his brother's room from the door, and shouted toward the kitchen where Mom was working, "Mom, Felix isn't studying.

seek

#1018 빈도 1 설명 잠금

단어 설명 (뜻/사용법)

샘플북은 단어 설명을 10개까지만 제공합니다.
나머지 설명은 **peshare.com 정식판**에서 이어집니다.

수능 기출 문장

[33] The brain seeks to create meaning through establishing or refining existing neural networks.

seem

#1019 빈도 1 설명 잠금

단어 설명 (뜻/사용법)

샘플북은 단어 설명을 10개까지만 제공합니다.
나머지 설명은 **peshare.com 정식판**에서 이어집니다.

수능 기출 문장

[35] ① One team told repeated stories about a dumpster fire, something that does not seem funny on its face, but the reactions of workers motivated to preserve safety sparked laughter as the stories were shared multiple times by multiple parties in the workplace.

sensation

#1020 빈도 1 설명 잠금

단어 설명 (뜻/사용법)

샘플북은 단어 설명을 10개까지만 제공합니다.
나머지 설명은 **peshare.com 정식판**에서 이어집니다.

수능 기출 문장

[24] Your ability to make complex use of touch, such as buttoning your shirt or unlocking your front door in the dark, depends on continuous time-varying patterns of touch sensation.

sensory

#1021 빈도 1 설명 잠금

단어 설명 (뜻/사용법)

샘플북은 단어 설명을 10개까지만 제공합니다.
나머지 설명은 **peshare.com 정식판**에서 이어집니다.

수능 기출 문장

[24] By allowing the fingers to move, you've added time to the sensory perception of touch.

set

#1022 빈도 1 설명 잠금

단어 설명 (뜻/사용법)

샘플북은 단어 설명을 10개까지만 제공합니다.
나머지 설명은 **peshare.com 정식판**에서 이어집니다.

수능 기출 문장

[41] In reality, the ant may be using a set of very complex rules: it is the interaction of these rules with the environment that actually produces the complex trajectory, not the ant alone.

settle

#1023 빈도 1 설명 잠금

단어 설명 (뜻/사용법)

샘플북은 단어 설명을 10개까지만 제공합니다.
나머지 설명은 **peshare.com 정식판**에서 이어집니다.

수능 기출 문장

[19] I had to run out of the concert hall to settle down.

shake

#1024 빈도 1 설명 잠금

단어 설명 (뜻/사용법)

샘플북은 단어 설명을 10개까지만 제공합니다.
나머지 설명은 **peshare.com 정식판**에서 이어집니다.

수능 기출 문장

[19] My body was shaking with uneasiness.

shaky

#1025 빈도 1 설명 잠금

단어 설명 (뜻/사용법)

샘플북은 단어 설명을 10개까지만 제공합니다.
나머지 설명은 **peshare.com 정식판**에서 이어집니다.

수능 기출 문장

[40] If many peoples do not view political power as a coercive force, nor as the most valued domain, then the leap from ‘the political’ to ‘domination’ (as coercion), and from there to ‘domination of women’, is a shaky one.

Shared

#1026 빈도 1 설명 잠금

단어 설명 (뜻/사용법)

샘플북은 단어 설명을 10개까지만 제공합니다.
나머지 설명은 **peshare.com 정식판**에서 이어집니다.

수능 기출 문장

[35] Workers are united by laughing at shared events, even ones that may initially spark anger or conflict.

[35] ① One team told repeated stories about a dumpster fire, something that does not seem funny on its face, but the reactions of workers motivated to preserve safety sparked laughter as the stories were shared multiple times by multiple parties in the workplace.

[35] ② Shared events that cause laughter can indicate a sense of belonging since "you had to be there" to see the humor in them, and non-members were not and do not.

sharply

#1027 빈도 1 설명 잠금

단어 설명 (뜻/사용법)

샘플북은 단어 설명을 10개까지만 제공합니다.
나머지 설명은 **peshare.com 정식판**에서 이어집니다.

수능 기출 문장

[43] Mom replied, and then sharply added a question.

shift

#1028 빈도 1 설명 잠금

단어 설명 (뜻/사용법)

샘플북은 단어 설명을 10개까지만 제공합니다.
나머지 설명은 **peshare.com 정식판**에서 이어집니다.

수능 기출 문장

[34] When the focus shifts from the technology being used to the educational purpose that technology serves, then that technology is becoming a comfortable and trusted element, and can be regarded as being successfully integrated.

shirt

#1029 빈도 1 설명 잠금

단어 설명 (뜻/사용법)

샘플북은 단어 설명을 10개까지만 제공합니다.
나머지 설명은 **peshare.com 정식판**에서 이어집니다.

수능 기출 문장

[24] Your ability to make complex use of touch, such as buttoning your shirt or unlocking your front door in the dark, depends on continuous time-varying patterns of touch sensation.

short

#1030 빈도 1 설명 잠금

단어 설명 (뜻/사용법)

샘플북은 단어 설명을 10개까지만 제공합니다.
나머지 설명은 **peshare.com 정식판**에서 이어집니다.

수능 기출 문장

[32] If resources are very limited, the individuals who live in a particular place cannot all do the exact same thing (for example, if there are few trees, people cannot all live in tree houses, or if mangoes are in short supply, people cannot all live solely on a diet of mangoes).

shout

#1031 빈도 1 설명 잠금

단어 설명 (뜻/사용법)

샘플북은 단어 설명을 10개까지만 제공합니다.
나머지 설명은 **peshare.com 정식판**에서 이어집니다.

수능 기출 문장

[43] Sean secretly looked inside his brother's room from the door, and shouted toward the kitchen where Mom was working, "Mom, Felix isn't studying.

sidestep

#1032 빈도 1 설명 잠금

단어 설명 (뜻/사용법)

샘플북은 단어 설명을 10개까지만 제공합니다.
나머지 설명은 **peshare.com 정식판**에서 이어집니다.

수능 기출 문장

[29] They can also sidestep most of the ethical issues involved: nobody, presumably, is more aware of an experiment's potential hazards than the scientist who devised ② it.

sign

#1033 빈도 1 설명 잠금

단어 설명 (뜻/사용법)

샘플북은 단어 설명을 10개까지만 제공합니다.
나머지 설명은 **peshare.com 정식판**에서 이어집니다.

수능 기출 문장

[39] (⑤) Copyright is free and is automatically invested in the author, for instance, the writer of a book or a programmer who develops a program, unless they sign the copyright over to someone else.

Simon

#1034 빈도 1 설명 잠금

단어 설명 (뜻/사용법)

샘플북은 단어 설명을 10개까지만 제공합니다.
나머지 설명은 **peshare.com 정식판**에서 이어집니다.

수능 기출 문장

[41] Herbert Simon's "parable of the ant" makes this point very clearly.

simultaneously

#1035 빈도 1 설명 잠금

단어 설명 (뜻/사용법)

샘플북은 단어 설명을 10개까지만 제공합니다.
나머지 설명은 **peshare.com 정식판**에서 이어집니다.

수능 기출 문장

[22] That is, critics and laypeople alike could obtain new music simultaneously.

sincere

#1036 빈도 1 설명 잠금

단어 설명 (뜻/사용법)

샘플북은 단어 설명을 10개까지만 제공합니다.
나머지 설명은 **peshare.com 정식판**에서 이어집니다.

수능 기출 문장

[38] Additionally, you will probably infer that I am disapproving of Maddy, or saying that I think you should disapprove of her, or similar, given typical linguistic conventions and assuming I am sincere.

single

#1037 빈도 1 설명 잠금

단어 설명 (뜻/사용법)

샘플북은 단어 설명을 10개까지만 제공합니다.
나머지 설명은 **peshare.com 정식판**에서 이어집니다.

수능 기출 문장

[29] Experimental results derived from a single subject are, therefore, of limited value; there is no way to know ⑤ what the subject's responses are typical or atypical of the response of humans as a group.

sit

#1038 빈도 1 설명 잠금

단어 설명 (뜻/사용법)

샘플북은 단어 설명을 10개까지만 제공합니다.
나머지 설명은 **peshare.com 정식판**에서 이어집니다.

수능 기출 문장

[19] Sitting on the stairs alone, I recalled what my teacher had said.

situation

#1039 빈도 1 설명 잠금

단어 설명 (뜻/사용법)

샘플북은 단어 설명을 10개까지만 제공합니다.
나머지 설명은 **peshare.com 정식판**에서 이어집니다.

수능 기출 문장

[33] The latest developmental neuroscience research has shown that the brain is much more malleable throughout life than previously assumed; it develops in response to its own processes, to its immediate and distant “environments,” and to its past and current situations.

size

#1040 빈도 1 설명 잠금

단어 설명 (뜻/사용법)

샘플북은 단어 설명을 10개까지만 제공합니다.
나머지 설명은 **peshare.com 정식판**에서 이어집니다.

수능 기출 문장

[24] He won't have a clue other than weight and maybe overall size.

slowly

#1041 빈도 1 설명 잠금

단어 설명 (뜻/사용법)

샘플북은 단어 설명을 10개까지만 제공합니다.
나머지 설명은 **peshare.com 정식판**에서 이어집니다.

수능 기출 문장

[19] I breathed out slowly.

smartphone

#1042 빈도 1 설명 잠금

단어 설명 (뜻/사용법)

샘플북은 단어 설명을 10개까지만 제공합니다.
나머지 설명은 **peshare.com 정식판**에서 이어집니다.

수능 기출 문장

[39] (④) This means, for example, that while there are numerous smartphones all with similar functionality, this does not represent an infringement of copyright as the idea has been expressed in different ways and it is the expression that has been copyrighted.

smile

#1043 빈도 1 설명 잠금

단어 설명 (뜻/사용법)

샘플북은 단어 설명을 10개까지만 제공합니다.
나머지 설명은 **peshare.com 정식판**에서 이어집니다.

수능 기출 문장

[43] Sean was naughtily smiling at his brother.

solely

#1044 빈도 1 설명 잠금

단어 설명 (뜻/사용법)

샘플북은 단어 설명을 10개까지만 제공합니다.
나머지 설명은 **peshare.com 정식판**에서 이어집니다.

수능 기출 문장

[32] If resources are very limited, the individuals who live in a particular place cannot all do the exact same thing (for example, if there are few trees, people cannot all live in tree houses, or if mangoes are in short supply, people cannot all live solely on a diet of mangoes).

song

#1045 빈도 1 설명 잠금

단어 설명 (뜻/사용법)

샘플북은 단어 설명을 10개까지만 제공합니다.
나머지 설명은 **peshare.com 정식판**에서 이어집니다.

수능 기출 문장

[22] Social media services also enabled people to publicize their views on new songs, list their new favorite bands in their social media bios, and argue over new music endlessly on message boards.

Spain

#1046 빈도 1 설명 잠금

단어 설명 (뜻/사용법)

샘플북은 단어 설명을 10개까지만 제공합니다.
나머지 설명은 **peshare.com 정식판**에서 이어집니다.

수능 기출 문장

[25] ⑤ In the case of Spain and Italy, the online share of retail sales in each country was less than 5.0% both in 2012 and in 2019.

spatial

#1047 빈도 1 설명 잠금

단어 설명 (뜻/사용법)

샘플북은 단어 설명을 10개까지만 제공합니다.
나머지 설명은 **peshare.com 정식판**에서 이어집니다.

수능 기출 문장

[24] People don't usually think of touch as a temporal phenomenon, but it is every bit as time-based as it is spatial.

speak

#1048 빈도 1 설명 잠금

단어 설명 (뜻/사용법)

샘플북은 단어 설명을 10개까지만 제공합니다.
나머지 설명은 **peshare.com 정식판**에서 이어집니다.

수능 기출 문장

[20] We can become experts in some areas, like speaking a language or knowing our favorite foods, simply by living our lives, but in many other domains expertise requires considerable training and effort.

spend

#1049 빈도 1 설명 잠금

단어 설명 (뜻/사용법)

샘플북은 단어 설명을 10개까지만 제공합니다.
나머지 설명은 **peshare.com 정식판**에서 이어집니다.

수능 기출 문장

[26] Knight spent most of his career at the University of Chicago.

spread

#1050 빈도 1 설명 잠금

단어 설명 (뜻/사용법)

샘플북은 단어 설명을 10개까지만 제공합니다.
나머지 설명은 **peshare.com 정식판**에서 이어집니다.

수능 기출 문장

[22] Once the internet made music easily accessible and allowed even advanced releases to spread through online social networks, availability of new music became democratized, which meant critics no longer had unique access.

stabilize

#1051 빈도 1 설명 잠금

단어 설명 (뜻/사용법)

샘플북은 단어 설명을 10개까지만 제공합니다.
나머지 설명은 **peshare.com 정식판**에서 이어집니다.

수능 기출 문장

[33] High-activity synaptic connections are stabilized and strengthened, while connections with relatively low use are weakened and eventually pruned.

stair

#1052 빈도 1 설명 잠금

단어 설명 (뜻/사용법)

샘플북은 단어 설명을 10개까지만 제공합니다.
나머지 설명은 **peshare.com 정식판**에서 이어집니다.

수능 기출 문장

[19] Sitting on the stairs alone, I recalled what my teacher had said.

start

#1053 빈도 1 설명 잠금

단어 설명 (뜻/사용법)

샘플북은 단어 설명을 10개까지만 제공합니다.
나머지 설명은 **peshare.com 정식판**에서 이어집니다.

수능 기출 문장

[18] As some of you already know, we are starting the campus food drive.

steady

#1054 빈도 1 설명 잠금

단어 설명 (뜻/사용법)

샘플북은 단어 설명을 10개까지만 제공합니다.
나머지 설명은 **peshare.com 정식판**에서 이어집니다.

수능 기출 문장

[19] My hands were steady now.

stick

#1055 빈도 1 설명 잠금

단어 설명 (뜻/사용법)

샘플북은 단어 설명을 10개까지만 제공합니다.
나머지 설명은 **peshare.com 정식판**에서 이어집니다.

수능 기출 문장

[43] Felix argued against Sean's accusation and mischievously stuck his tongue out at his little brother.

strategist

#1056 빈도 1 설명 잠금

단어 설명 (뜻/사용법)

샘플북은 단어 설명을 10개까지만 제공합니다.
나머지 설명은 **peshare.com 정식판**에서 이어집니다.

수능 기출 문장

[36] The objective of battle, to “throw” the enemy and to make him defenseless, may temporarily blind commanders and even strategists to the larger purpose of war.

strategy

#1057 빈도 1 설명 잠금

단어 설명 (뜻/사용법)

샘플북은 단어 설명을 10개까지만 제공합니다.
나머지 설명은 **peshare.com 정식판**에서 이어집니다.

수능 기출 문장

[32] A rational strategy would therefore sometimes be to avoid similar members of one's species.

Strathern

#1058 빈도 1 설명 잠금

단어 설명 (뜻/사용법)

샘플북은 단어 설명을 10개까지만 제공합니다.
나머지 설명은 **peshare.com 정식판**에서 이어집니다.

수능 기출 문장

[40] As Marilyn Strathern has remarked, the notions of ‘the political’ and ‘political personhood’ are cultural obsessions of our own, a bias long reflected in anthropological constructs.

strength

#1059 빈도 1 설명 잠금

단어 설명 (뜻/사용법)

샘플북은 단어 설명을 10개까지만 제공합니다.
나머지 설명은 **peshare.com 정식판**에서 이어집니다.

수능 기출 문장

[23] When we divide up the machine and human components of a task in this way, we fail to take advantage of human strengths and capabilities but instead rely upon areas where we are genetically, biologically unsuited.

strengthen

#1060 빈도 1 설명 잠금

단어 설명 (뜻/사용법)

샘플북은 단어 설명을 10개까지만 제공합니다.
나머지 설명은 **peshare.com 정식판**에서 이어집니다.

수능 기출 문장

[33] High-activity synaptic connections are stabilized and strengthened, while connections with relatively low use are weakened and eventually pruned.

strict

#1061 빈도 1 설명 잠금

단어 설명 (뜻/사용법)

샘플북은 단어 설명을 10개까지만 제공합니다.
나머지 설명은 **peshare.com 정식판**에서 이어집니다.

수능 기출 문장

[29] Regulations covering scientific experiments on human subjects are strict.

stronger

#1062 빈도 1 설명 잠금

단어 설명 (뜻/사용법)

샘플북은 단어 설명을 10개까지만 제공합니다.
나머지 설명은 **peshare.com 정식판**에서 이어집니다.

수능 기출 문장

[38] (④) But there is more detail nevertheless, perhaps a stronger connotation of the sort of person Maddy is.

structural

#1063 빈도 1 설명 잠금

단어 설명 (뜻/사용법)

샘플북은 단어 설명을 10개까지만 제공합니다.
나머지 설명은 **peshare.com 정식판**에서 이어집니다.

수능 기출 문장

[33] Using this knowledge or skill results in structural changes to allow similar future impulses to travel more quickly and efficiently than others.

structure

#1064 빈도 1 설명 잠금

단어 설명 (뜻/사용법)

샘플북은 단어 설명을 10개까지만 제공합니다.
나머지 설명은 **peshare.com 정식판**에서 이어집니다.

수능 기출 문장

[33] Even though all of our brains contain the same basic structures, our neural networks are as unique as our fingerprints.

student

#1065 빈도 1 설명 잠금

단어 설명 (뜻/사용법)

샘플북은 단어 설명을 10개까지만 제공합니다.
나머지 설명은 **peshare.com 정식판**에서 이어집니다.

수능 기출 문장

[26] Some of his students at Chicago later received the Nobel Prize.

submit

#1066 빈도 1 설명 잠금

단어 설명 (뜻/사용법)

샘플북은 단어 설명을 10개까지만 제공합니다.
나머지 설명은 **peshare.com 정식판**에서 이어집니다.

수능 기출 문장

[29] Subjects must give their informed, written consent, and experimenters must submit their proposed experiments to thorough examination by overseeing bodies.

successful

#1067 빈도 1 설명 잠금

단어 설명 (뜻/사용법)

샘플북은 단어 설명을 10개까지만 제공합니다.
나머지 설명은 **peshare.com 정식판**에서 이어집니다.

수능 기출 문장

[34] Successful integration of an educational technology is marked by that technology being regarded by users as an unobtrusive facilitator of learning, instruction, or performance.

suggest

#1068 빈도 1 설명 잠금

단어 설명 (뜻/사용법)

샘플북은 단어 설명을 10개까지만 제공합니다.
나머지 설명은 **peshare.com 정식판**에서 이어집니다.

수능 기출 문장

[31] The discovery of administrative tablets from the temple complexes at Uruk suggests that token use and consequently writing evolved as a tool of centralized economic governance.

sumerian

#1069 빈도 1 설명 잠금

단어 설명 (뜻/사용법)

샘플북은 단어 설명을 10개까지만 제공합니다.
나머지 설명은 **peshare.com 정식판**에서 이어집니다.

수능 기출 문장

[31] In the classic model of the Sumerian economy, the temple functioned as an administrative authority governing commodity production, collection, and redistribution.

supply

#1070 빈도 1 설명 잠금

단어 설명 (뜻/사용법)

샘플북은 단어 설명을 10개까지만 제공합니다.
나머지 설명은 **peshare.com 정식판**에서 이어집니다.

수능 기출 문장

[32] If resources are very limited, the individuals who live in a particular place cannot all do the exact same thing (for example, if there are few trees, people cannot all live in tree houses, or if mangoes are in short supply, people cannot all live solely on a diet of mangoes).

suppose

#1071 빈도 1 설명 잠금

단어 설명 (뜻/사용법)

샘플북은 단어 설명을 10개까지만 제공합니다.
나머지 설명은 **peshare.com 정식판**에서 이어집니다.

수능 기출 문장

[41] One could then suppose that the ant had equally complicated internal navigational abilities, and work out what these were likely to be by analyzing the trajectory to infer the rules and mechanisms that could produce such a complex navigational path.

sure

#1072 빈도 1 설명 잠금

단어 설명 (뜻/사용법)

샘플북은 단어 설명을 10개까지만 제공합니다.
나머지 설명은 **peshare.com 정식판**에서 이어집니다.

수능 기출 문장

[43] I'm sure you're doing your work."

surface

#1073 빈도 1 설명 잠금

단어 설명 (뜻/사용법)

샘플북은 단어 설명을 10개까지만 제공합니다.
나머지 설명은 **peshare.com 정식판**에서 이어집니다.

수능 기출 문장

[41] The complexity of the trajectory, however, “is really a complexity in the surface of the beach, not a complexity in the ant.”

survivability

#1074 빈도 1 설명 잠금

단어 설명 (뜻/사용법)

샘플북은 단어 설명을 10개까지만 제공합니다.
나머지 설명은 **peshare.com 정식판**에서 이어집니다.

수능 기출 문장

[32] Assessing the survivability of an environment can be risky (if an environment turns out to be deadly, for instance, it might be too late by the time you found out), so humans have evolved the desire to associate with similar individuals as a way to perform this function efficiently.

symbol

#1075 빈도 1 설명 잠금

단어 설명 (뜻/사용법)

샘플북은 단어 설명을 10개까지만 제공합니다.
나머지 설명은 **peshare.com 정식판**에서 이어집니다.

수능 기출 문장

[31] The use of identifiable symbols and pictograms on the early tablets is consistent with administrators needing a lexicon that was mutually intelligible by literate and nonliterate parties.

synaptic

#1076 빈도 1 설명 잠금

단어 설명 (뜻/사용법)

샘플북은 단어 설명을 10개까지만 제공합니다.
나머지 설명은 **peshare.com 정식판**에서 이어집니다.

수능 기출 문장

[33] High-activity synaptic connections are stabilized and strengthened, while connections with relatively low use are weakened and eventually pruned.

table

#1077 빈도 1 설명 잠금

단어 설명 (뜻/사용법)

샘플북은 단어 설명을 10개까지만 제공합니다.
나머지 설명은 **peshare.com 정식판**에서 이어집니다.

수능 기출 문장

[43] Today too, because of the heavy snow, Mom was doing her office work at the kitchen table.

tale

#1078 빈도 1 설명 잠금

단어 설명 (뜻/사용법)

샘플북은 단어 설명을 10개까지만 제공합니다.
나머지 설명은 **peshare.com 정식판**에서 이어집니다.

수능 기출 문장

[21] There is an African proverb that says, ‘Till the lions have their historians, tales of hunting will always glorify the hunter’.

talk

#1079 빈도 1 설명 잠금

단어 설명 (뜻/사용법)

샘플북은 단어 설명을 10개까지만 제공합니다.
나머지 설명은 **peshare.com 정식판**에서 이어집니다.

수능 기출 문장

[38] Perhaps you infer from my intonation, or the context in which we are talking, that I mean morally bad.

teach

#1080 빈도 1 설명 잠금

단어 설명 (뜻/사용법)

샘플북은 단어 설명을 10개까지만 제공합니다.
나머지 설명은 **peshare.com 정식판**에서 이어집니다.

수능 기출 문장

[26] in 1916 at Cornell University, Knight taught at Cornell, the University of Iowa, and the University of Chicago.

teacher

#1081 빈도 1 설명 잠금

단어 설명 (뜻/사용법)

샘플북은 단어 설명을 10개까지만 제공합니다.
나머지 설명은 **peshare.com 정식판**에서 이어집니다.

수능 기출 문장

[19] Sitting on the stairs alone, I recalled what my teacher had said.

teaching

#1082 빈도 1 설명 잠금

단어 설명 (뜻/사용법)

샘플북은 단어 설명을 10개까지만 제공합니다.
나머지 설명은 **peshare.com 정식판**에서 이어집니다.

수능 기출 문장

[26] After retiring in 1952, Knight remained active in teaching and writing.

team

#1083 빈도 1 설명 잠금

단어 설명 (뜻/사용법)

샘플북은 단어 설명을 10개까지만 제공합니다.
나머지 설명은 **peshare.com 정식판**에서 이어집니다.

수능 기출 문장

[35] ① One team told repeated stories about a dumpster fire, something that does not seem funny on its face, but the reactions of workers motivated to preserve safety sparked laughter as the stories were shared multiple times by multiple parties in the workplace.

temporal

#1084 빈도 1 설명 잠금

단어 설명 (뜻/사용법)

샘플북은 단어 설명을 10개까지만 제공합니다.
나머지 설명은 **peshare.com 정식판**에서 이어집니다.

수능 기출 문장

[24] People don't usually think of touch as a temporal phenomenon, but it is every bit as time-based as it is spatial.

temporarily

#1085 빈도 1 설명 잠금

단어 설명 (뜻/사용법)

샘플북은 단어 설명을 10개까지만 제공합니다.
나머지 설명은 **peshare.com 정식판**에서 이어집니다.

수능 기출 문장

[36] The objective of battle, to “throw” the enemy and to make him defenseless, may temporarily blind commanders and even strategists to the larger purpose of war.

tend

#1086 빈도 1 설명 잠금

단어 설명 (뜻/사용법)

샘플북은 단어 설명을 10개까지만 제공합니다.
나머지 설명은 **peshare.com 정식판**에서 이어집니다.

수능 기출 문장

[35] ③ Since humor can easily capture people's attention, commercials tend to contain humorous elements, such as funny faces and gestures.

tendency

#1087 빈도 1 설명 잠금

단어 설명 (뜻/사용법)

샘플북은 단어 설명을 10개까지만 제공합니다.
나머지 설명은 **peshare.com 정식판**에서 이어집니다.

수능 기출 문장

[41] Our irresistible tendency to see things in human terms — that we are often mistaken in attributing complex human motives and processing abilities to other species — does not mean that an animal's behavior is not, in fact, complex.

term

#1088 빈도 1 설명 잠금

단어 설명 (뜻/사용법)

샘플북은 단어 설명을 10개까지만 제공합니다.
나머지 설명은 **peshare.com 정식판**에서 이어집니다.

수능 기출 문장

[41] Our irresistible tendency to see things in human terms — that we are often mistaken in attributing complex human motives and processing abilities to other species — does not mean that an animal's behavior is not, in fact, complex.

thanks

#1089 빈도 1 설명 잠금

단어 설명 (뜻/사용법)

샘플북은 단어 설명을 10개까지만 제공합니다.
나머지 설명은 **peshare.com 정식판**에서 이어집니다.

수능 기출 문장

[33] Thanks to newly developed neuroimaging technology, we now have access to the specific brain changes that occur during learning.

thinking

#1090 빈도 1 설명 잠금

단어 설명 (뜻/사용법)

샘플북은 단어 설명을 10개까지만 제공합니다.
나머지 설명은 **peshare.com 정식판**에서 이어집니다.

수능 기출 문장

[21] It's time we changed our thinking so that there is no difference between the rights of humans and the rights of the rest of the environment.

thorough

#1091 빈도 1 설명 잠금

단어 설명 (뜻/사용법)

샘플북은 단어 설명을 10개까지만 제공합니다.
나머지 설명은 **peshare.com 정식판**에서 이어집니다.

수능 기출 문장

[29] Subjects must give their informed, written consent, and experimenters must submit their proposed experiments to thorough examination by overseeing bodies.

though

#1092 빈도 1 설명 잠금

단어 설명 (뜻/사용법)

샘플북은 단어 설명을 10개까지만 제공합니다.
나머지 설명은 **peshare.com 정식판**에서 이어집니다.

수능 기출 문장

[33] Even though all of our brains contain the same basic structures, our neural networks are as unique as our fingerprints.

thought

#1093 빈도 1 설명 잠금

단어 설명 (뜻/사용법)

샘플북은 단어 설명을 10개까지만 제공합니다.
나머지 설명은 **peshare.com 정식판**에서 이어집니다.

수능 기출 문장

[34] Few people give a second thought to the use of a ball-point pen although the mechanisms involved vary — some use a twist mechanism and some use a push button on top, and there are other variations as well.

throughout

#1094 빈도 1 설명 잠금

단어 설명 (뜻/사용법)

샘플북은 단어 설명을 10개까지만 제공합니다.
나머지 설명은 **peshare.com 정식판**에서 이어집니다.

수능 기출 문장

[33] The latest developmental neuroscience research has shown that the brain is much more malleable throughout life than previously assumed; it develops in response to its own processes, to its immediate and distant “environments,” and to its past and current situations.

thus

#1095 빈도 1 설명 잠금

단어 설명 (뜻/사용법)

샘플북은 단어 설명을 10개까지만 제공합니다.
나머지 설명은 **peshare.com 정식판**에서 이어집니다.

수능 기출 문장

[22] Thus, instead of music reviews guiding popular opinion toward art (as they did in preinternet times), music reviews began to reflect — consciously or subconsciously — public opinion.

today

#1096 빈도 1 설명 잠금

단어 설명 (뜻/사용법)

샘플북은 단어 설명을 10개까지만 제공합니다.
나머지 설명은 **peshare.com 정식판**에서 이어집니다.

수능 기출 문장

[43] Today too, because of the heavy snow, Mom was doing her office work at the kitchen table.

token

#1097 빈도 1 설명 잠금

단어 설명 (뜻/사용법)

샘플북은 단어 설명을 10개까지만 제공합니다.
나머지 설명은 **peshare.com 정식판**에서 이어집니다.

수능 기출 문장

[31] The discovery of administrative tablets from the temple complexes at Uruk suggests that token use and consequently writing evolved as a tool of centralized economic governance.

tongue

#1098 빈도 1 설명 잠금

단어 설명 (뜻/사용법)

샘플북은 단어 설명을 10개까지만 제공합니다.
나머지 설명은 **peshare.com 정식판**에서 이어집니다.

수능 기출 문장

[43] Felix argued against Sean's accusation and mischievously stuck his tongue out at his little brother.

tool

#1099 빈도 1 설명 잠금

단어 설명 (뜻/사용법)

샘플북은 단어 설명을 10개까지만 제공합니다.
나머지 설명은 **peshare.com 정식판**에서 이어집니다.

수능 기출 문장

[31] The discovery of administrative tablets from the temple complexes at Uruk suggests that token use and consequently writing evolved as a tool of centralized economic governance.

top

#1100 빈도 1 설명 잠금

단어 설명 (뜻/사용법)

샘플북은 단어 설명을 10개까지만 제공합니다.
나머지 설명은 **peshare.com 정식판**에서 이어집니다.

수능 기출 문장

[34] Few people give a second thought to the use of a ball-point pen although the mechanisms involved vary — some use a twist mechanism and some use a push button on top, and there are other variations as well.

track

#1101 빈도 1 설명 잠금

단어 설명 (뜻/사용법)

샘플북은 단어 설명을 10개까지만 제공합니다.
나머지 설명은 **peshare.com 정식판**에서 이어집니다.

수능 기출 문장

[41] Imagine an ant walking along a beach, and visualize tracking the trajectory of the ant as it moves.

training

#1102 빈도 1 설명 잠금

단어 설명 (뜻/사용법)

샘플북은 단어 설명을 10개까지만 제공합니다.
나머지 설명은 **peshare.com 정식판**에서 이어집니다.

수능 기출 문장

[20] We can become experts in some areas, like speaking a language or knowing our favorite foods, simply by living our lives, but in many other domains expertise requires considerable training and effort.

trait

#1103 빈도 1 설명 잠금

단어 설명 (뜻/사용법)

샘플북은 단어 설명을 10개까지만 제공합니다.
나머지 설명은 **peshare.com 정식판**에서 이어집니다.

수능 기출 문장

[38] (①) However, you might not get a more detailed sense of the particular sorts of way in which Maddy is bad, her typical character traits, and the like, since people can be bad in many ways.

transmit

#1104 빈도 1 설명 잠금

단어 설명 (뜻/사용법)

샘플북은 단어 설명을 10개까지만 제공합니다.
나머지 설명은 **peshare.com 정식판**에서 이어집니다.

수능 기출 문장

[36] And one side's will has to be transmitted to the enemy at some point during the confrontation (it does not have to be publicly communicated).

travel

#1105 빈도 1 설명 잠금

단어 설명 (뜻/사용법)

샘플북은 단어 설명을 10개까지만 제공합니다.
나머지 설명은 **peshare.com 정식판**에서 이어집니다.

수능 기출 문장

[33] Using this knowledge or skill results in structural changes to allow similar future impulses to travel more quickly and efficiently than others.

troubled

#1106 빈도 1 설명 잠금

단어 설명 (뜻/사용법)

샘플북은 단어 설명을 10개까지만 제공합니다.
나머지 설명은 **peshare.com 정식판**에서 이어집니다.

수능 기출 문장

[19] When I learned that Linda had won, I was deeply troubled and unhappy.

true

#1107 빈도 1 설명 잠금

단어 설명 (뜻/사용법)

샘플북은 단어 설명을 10개까지만 제공합니다.
나머지 설명은 **peshare.com 정식판**에서 이어집니다.

수능 기출 문장

[25] ④ In 2012, the online share of retail sales in the Netherlands was larger than that in France, whereas the reverse was true in 2019.

truly

#1108 빈도 1 설명 잠금

단어 설명 (뜻/사용법)

샘플북은 단어 설명을 10개까지만 제공합니다.
나머지 설명은 **peshare.com 정식판**에서 이어집니다.

수능 기출 문장

[18] We truly appreciate your help.

trust

#1109 빈도 1 설명 잠금

단어 설명 (뜻/사용법)

샘플북은 단어 설명을 10개까지만 제공합니다.
나머지 설명은 **peshare.com 정식판**에서 이어집니다.

수능 기출 문장

[34] When the focus shifts from the technology being used to the educational purpose that technology serves, then that technology is becoming a comfortable and trusted element, and can be regarded as being successfully integrated.

twentieth

#1110 빈도 1 설명 잠금

단어 설명 (뜻/사용법)

샘플북은 단어 설명을 10개까지만 제공합니다.
나머지 설명은 **peshare.com 정식판**에서 이어집니다.

수능 기출 문장

[26] Frank Hyneman Knight was one of the most influential economists of the twentieth century.

UK

#1111 빈도 1 설명 잠금

단어 설명 (뜻/사용법)

샘플북은 단어 설명을 10개까지만 제공합니다.
나머지 설명은 **peshare.com 정식판**에서 이어집니다.

수능 기출 문장

[25] ② Among the six countries, the UK owned the largest online share of retail sales with 19.7% in 2019.

uncertainty

#1112 빈도 1 설명 잠금

단어 설명 (뜻/사용법)

샘플북은 단어 설명을 10개까지만 제공합니다.
나머지 설명은 **peshare.com 정식판**에서 이어집니다.

수능 기출 문장

[26] Knight is known as the author of the book Risk, Uncertainty and Profit, a study of the role of the entrepreneur in economic life.

uncommon

#1113 빈도 1 설명 잠금

단어 설명 (뜻/사용법)

샘플북은 단어 설명을 10개까지만 제공합니다.
나머지 설명은 **peshare.com 정식판**에서 이어집니다.

수능 기출 문장

[43] In this area, heavy snow in winter was not uncommon.

uneasiness

#1114 빈도 1 설명 잠금

단어 설명 (뜻/사용법)

샘플북은 단어 설명을 10개까지만 제공합니다.
나머지 설명은 **peshare.com 정식판**에서 이어집니다.

수능 기출 문장

[19] My body was shaking with uneasiness.

unfortunately

#1115 빈도 1 설명 잠금

단어 설명 (뜻/사용법)

샘플북은 단어 설명을 10개까지만 제공합니다.
나머지 설명은 **peshare.com 정식판**에서 이어집니다.

수능 기출 문장

[37] Unfortunately many of them are not cost effective.

unhappy

#1116 빈도 1 설명 잠금

단어 설명 (뜻/사용법)

샘플북은 단어 설명을 10개까지만 제공합니다.
나머지 설명은 **peshare.com 정식판**에서 이어집니다.

수능 기출 문장

[19] When I learned that Linda had won, I was deeply troubled and unhappy.

unifying

#1117 빈도 1 설명 잠금

단어 설명 (뜻/사용법)

샘플북은 단어 설명을 10개까지만 제공합니다.
나머지 설명은 **peshare.com 정식판**에서 이어집니다.

수능 기출 문장

[35] Humor reframes potentially divisive events into merely “laughable” ones which are put in perspective as subservient to unifying values held by organization members.

unite

#1118 빈도 1 설명 잠금

단어 설명 (뜻/사용법)

샘플북은 단어 설명을 10개까지만 제공합니다.
나머지 설명은 **peshare.com 정식판**에서 이어집니다.

수능 기출 문장

[35] Workers are united by laughing at shared events, even ones that may initially spark anger or conflict.

unity

#1119 빈도 1 설명 잠금

단어 설명 (뜻/사용법)

샘플북은 단어 설명을 10개까지만 제공합니다.
나머지 설명은 **peshare.com 정식판**에서 이어집니다.

수능 기출 문장

[35] Repeatedly recounting humorous incidents reinforces unity based on key organizational values.

universal

#1120 빈도 1 설명 잠금

단어 설명 (뜻/사용법)

샘플북은 단어 설명을 10개까지만 제공합니다.
나머지 설명은 **peshare.com 정식판**에서 이어집니다.

수능 기출 문장

[40] The conception of political power as a coercive force, while it may be a Western fixation, is not a universal.

unless

#1121 빈도 1 설명 잠금

단어 설명 (뜻/사용법)

샘플북은 단어 설명을 10개까지만 제공합니다.
나머지 설명은 **peshare.com 정식판**에서 이어집니다.

수능 기출 문장

[39] (⑤) Copyright is free and is automatically invested in the author, for instance, the writer of a book or a programmer who develops a program, unless they sign the copyright over to someone else.

unlock

#1122 빈도 1 설명 잠금

단어 설명 (뜻/사용법)

샘플북은 단어 설명을 10개까지만 제공합니다.
나머지 설명은 **peshare.com 정식판**에서 이어집니다.

수능 기출 문장

[24] Your ability to make complex use of touch, such as buttoning your shirt or unlocking your front door in the dark, depends on continuous time-varying patterns of touch sensation.

unrelated

#1123 빈도 1 설명 잠금

단어 설명 (뜻/사용법)

샘플북은 단어 설명을 10개까지만 제공합니다.
나머지 설명은 **peshare.com 정식판**에서 이어집니다.

수능 기출 문장

[20] The expertise that we work hard to acquire in one domain will carry over only imperfectly to related ones, and not at all to unrelated ones.

unsuited

#1124 빈도 1 설명 잠금

단어 설명 (뜻/사용법)

샘플북은 단어 설명을 10개까지만 제공합니다.
나머지 설명은 **peshare.com 정식판**에서 이어집니다.

수능 기출 문장

[23] When we divide up the machine and human components of a task in this way, we fail to take advantage of human strengths and capabilities but instead rely upon areas where we are genetically, biologically unsuited.

unsustainable

#1125 빈도 1 설명 잠금

단어 설명 (뜻/사용법)

샘플북은 단어 설명을 10개까지만 제공합니다.
나머지 설명은 **peshare.com 정식판**에서 이어집니다.

수능 기출 문장

[21] The present rate of human consumption is completely unsustainable.

unusual

#1126 빈도 1 설명 잠금

단어 설명 (뜻/사용법)

샘플북은 단어 설명을 10개까지만 제공합니다.
나머지 설명은 **peshare.com 정식판**에서 이어집니다.

수능 기출 문장

[40] It is very unusual for an Amazonian leader to give an order.

upon

#1127 빈도 1 설명 잠금

단어 설명 (뜻/사용법)

샘플북은 단어 설명을 10개까지만 제공합니다.
나머지 설명은 **peshare.com 정식판**에서 이어집니다.

수능 기출 문장

[23] When we divide up the machine and human components of a task in this way, we fail to take advantage of human strengths and capabilities but instead rely upon areas where we are genetically, biologically unsuited.

useful

#1128 빈도 1 설명 잠금

단어 설명 (뜻/사용법)

샘플북은 단어 설명을 10개까지만 제공합니다.
나머지 설명은 **peshare.com 정식판**에서 이어집니다.

수능 기출 문장

[32] This is especially useful to a species that lives in so many different sorts of environments.

usual

#1129 빈도 1 설명 잠금

단어 설명 (뜻/사용법)

샘플북은 단어 설명을 10개까지만 제공합니다.
나머지 설명은 **peshare.com 정식판**에서 이어집니다.

수능 기출 문장

[18] Just drop off the items there during usual library hours from December 4 to 23.

usually

#1130 빈도 1 설명 잠금

단어 설명 (뜻/사용법)

샘플북은 단어 설명을 10개까지만 제공합니다.
나머지 설명은 **peshare.com 정식판**에서 이어집니다.

수능 기출 문장

[24] People don't usually think of touch as a temporal phenomenon, but it is every bit as time-based as it is spatial.

variation

#1131 빈도 1 설명 잠금

단어 설명 (뜻/사용법)

샘플북은 단어 설명을 10개까지만 제공합니다.
나머지 설명은 **peshare.com 정식판**에서 이어집니다.

수능 기출 문장

[34] Few people give a second thought to the use of a ball-point pen although the mechanisms involved vary — some use a twist mechanism and some use a push button on top, and there are other variations as well.

violation

#1132 빈도 1 설명 잠금

단어 설명 (뜻/사용법)

샘플북은 단어 설명을 10개까지만 제공합니다.
나머지 설명은 **peshare.com 정식판**에서 이어집니다.

수능 기출 문장

[21] But to ask for any change in human behaviour — whether it be to cut down on consumption, alter lifestyles or decrease population growth — is seen as a violation of human rights.

violent

#1133 빈도 1 설명 잠금

단어 설명 (뜻/사용법)

샘플북은 단어 설명을 10개까지만 제공합니다.
나머지 설명은 **peshare.com 정식판**에서 이어집니다.

수능 기출 문장

[36] A violent act and its larger political intention must also be attributed to one side at some point during the confrontation.

visualize

#1134 빈도 1 설명 잠금

단어 설명 (뜻/사용법)

샘플북은 단어 설명을 10개까지만 제공합니다.
나머지 설명은 **peshare.com 정식판**에서 이어집니다.

수능 기출 문장

[41] Imagine an ant walking along a beach, and visualize tracking the trajectory of the ant as it moves.

walk

#1135 빈도 1 설명 잠금

단어 설명 (뜻/사용법)

샘플북은 단어 설명을 10개까지만 제공합니다.
나머지 설명은 **peshare.com 정식판**에서 이어집니다.

수능 기출 문장

[41] Imagine an ant walking along a beach, and visualize tracking the trajectory of the ant as it moves.

wasteland

#1136 빈도 1 설명 잠금

단어 설명 (뜻/사용법)

샘플북은 단어 설명을 10개까지만 제공합니다.
나머지 설명은 **peshare.com 정식판**에서 이어집니다.

수능 기출 문장

[21] Forest, wetlands, wastelands, coastal zones, eco-sensitive zones, they are all seen as disposable for the accelerating demands of human population.

weaken

#1137 빈도 1 설명 잠금

단어 설명 (뜻/사용법)

샘플북은 단어 설명을 10개까지만 제공합니다.
나머지 설명은 **peshare.com 정식판**에서 이어집니다.

수능 기출 문장

[33] High-activity synaptic connections are stabilized and strengthened, while connections with relatively low use are weakened and eventually pruned.

web

#1138 빈도 1 설명 잠금

단어 설명 (뜻/사용법)

샘플북은 단어 설명을 10개까지만 제공합니다.
나머지 설명은 **peshare.com 정식판**에서 이어집니다.

수능 기출 문장

[43] Felix was studying science using a video posted on the school web site.

weight

#1139 빈도 1 설명 잠금

단어 설명 (뜻/사용법)

샘플북은 단어 설명을 10개까지만 제공합니다.
나머지 설명은 **peshare.com 정식판**에서 이어집니다.

수능 기출 문장

[24] He won't have a clue other than weight and maybe overall size.

western

#1140 빈도 1 설명 잠금

단어 설명 (뜻/사용법)

샘플북은 단어 설명을 10개까지만 제공합니다.
나머지 설명은 **peshare.com 정식판**에서 이어집니다.

수능 기출 문장

[40] The conception of political power as a coercive force, while it may be a Western fixation, is not a universal.

wetland

#1141 빈도 1 설명 잠금

단어 설명 (뜻/사용법)

샘플북은 단어 설명을 10개까지만 제공합니다.
나머지 설명은 **peshare.com 정식판**에서 이어집니다.

수능 기출 문장

[21] Forest, wetlands, wastelands, coastal zones, eco-sensitive zones, they are all seen as disposable for the accelerating demands of human population.

whereas

#1142 빈도 1 설명 잠금

단어 설명 (뜻/사용법)

샘플북은 단어 설명을 10개까지만 제공합니다.
나머지 설명은 **peshare.com 정식판**에서 이어집니다.

수능 기출 문장

[25] ④ In 2012, the online share of retail sales in the Netherlands was larger than that in France, whereas the reverse was true in 2019.

wickedness

#1143 빈도 1 설명 잠금

단어 설명 (뜻/사용법)

샘플북은 단어 설명을 10개까지만 제공합니다.
나머지 설명은 **peshare.com 정식판**에서 이어집니다.

수능 기출 문장

[38] I have still not exactly pinpointed Maddy's character since wickedness takes many forms.

widespread

#1144 빈도 1 설명 잠금

단어 설명 (뜻/사용법)

샘플북은 단어 설명을 10개까지만 제공합니다.
나머지 설명은 **peshare.com 정식판**에서 이어집니다.

수능 기출 문장

[31] For that matter, it is not clear how widespread literacy was at its beginnings.

wild

#1145 빈도 1 설명 잠금

단어 설명 (뜻/사용법)

샘플북은 단어 설명을 10개까지만 제공합니다.
나머지 설명은 **peshare.com 정식판**에서 이어집니다.

수능 기출 문장

[21] They have to be the voice of wild India.

winter

#1146 빈도 1 설명 잠금

단어 설명 (뜻/사용법)

샘플북은 단어 설명을 10개까지만 제공합니다.
나머지 설명은 **peshare.com 정식판**에서 이어집니다.

수능 기출 문장

[43] In this area, heavy snow in winter was not uncommon.

wisdom

#1147 빈도 1 설명 잠금

단어 설명 (뜻/사용법)

샘플북은 단어 설명을 10개까지만 제공합니다.
나머지 설명은 **peshare.com 정식판**에서 이어집니다.

수능 기출 문장

[30] They weren't being intentionally dishonest, just ④ influenced by the conventional wisdom.

woman

#1148 빈도 1 설명 잠금

단어 설명 (뜻/사용법)

샘플북은 단어 설명을 10개까지만 제공합니다.
나머지 설명은 **peshare.com 정식판**에서 이어집니다.

수능 기출 문장

[40] If many peoples do not view political power as a coercive force, nor as the most valued domain, then the leap from 'the political' to 'domination' (as coercion), and from there to 'domination of women', is a shaky one.

word

#1149 빈도 1 설명 잠금

단어 설명 (뜻/사용법)

샘플북은 단어 설명을 10개까지만 제공합니다.
나머지 설명은 **peshare.com 정식판**에서 이어집니다.

수능 기출 문장

[38] (③) The word ‘wicked’ is more specific than ‘bad’.

workplace

#1150 빈도 1 설명 잠금

단어 설명 (뜻/사용법)

샘플북은 단어 설명을 10개까지만 제공합니다.
나머지 설명은 **peshare.com 정식판**에서 이어집니다.

수능 기출 문장

[35] ① One team told repeated stories about a dumpster fire, something that does not seem funny on its face, but the reactions of workers motivated to preserve safety sparked laughter as the stories were shared multiple times by multiple parties in the workplace.

worth

#1151 빈도 1 설명 잠금

단어 설명 (뜻/사용법)

샘플북은 단어 설명을 10개까지만 제공합니다.
나머지 설명은 **peshare.com 정식판**에서 이어집니다.

수능 기출 문장

[20] Even in areas where we could, it won't necessarily be worth the effort.

writer

#1152 빈도 1 설명 잠금

단어 설명 (뜻/사용법)

샘플북은 단어 설명을 10개까지만 제공합니다.
나머지 설명은 **peshare.com 정식판**에서 이어집니다.

수능 기출 문장

[39] (⑤) Copyright is free and is automatically invested in the author, for instance, the writer of a book or a programmer who develops a program, unless they sign the copyright over to someone else.

writing

#1153 빈도 1 설명 잠금

단어 설명 (뜻/사용법)

샘플북은 단어 설명을 10개까지만 제공합니다.
나머지 설명은 **peshare.com 정식판**에서 이어집니다.

수능 기출 문장

[22] The result was that critics now could access the opinions of the masses on a particular album before writing their reviews.

[26] After retiring in 1952, Knight remained active in teaching and writing.

[31] The discovery of administrative tablets from the temple complexes at Uruk suggests that token use and consequently writing evolved as a tool of centralized economic governance.

wrong

#1154 빈도 1 설명 잠금

단어 설명 (뜻/사용법)

샘플북은 단어 설명을 10개까지만 제공합니다.
나머지 설명은 **peshare.com 정식판**에서 이어집니다.

수능 기출 문장

[21] But at some point human rights become ‘wrongs’.

year

#1155 빈도 1 설명 잠금

단어 설명 (뜻/사용법)

샘플북은 단어 설명을 10개까지만 제공합니다.
나머지 설명은 **peshare.com 정식판**에서 이어집니다.

수능 기출 문장

[43] Five-year-old Sean, who normally went to kindergarten, was sneaking around in the house playing home policeman.

yet

#1156 빈도 1 설명 잠금

단어 설명 (뜻/사용법)

샘플북은 단어 설명을 10개까지만 제공합니다.
나머지 설명은 **peshare.com 정식판**에서 이어집니다.

수능 기출 문장

[23] Yet, when people fail, they are blamed.

yourself

#1157 빈도 1 설명 잠금

단어 설명 (뜻/사용법)

샘플북은 단어 설명을 10개까지만 제공합니다.
나머지 설명은 **peshare.com 정식판**에서 이어집니다.

수능 기출 문장

[24] You can carry out an experiment to see for yourself.