고등 1~3학년 · 수능 대비

Peshare

수능 영어,
아는 단어가 독해를 망친다

독해를 무너뜨리는 상위 100개 핵심단어

2016학년도 수능 기출 문장 분석 기반

독해는 단어가 아니라 사고력이다

저자 피이쉐어 영어 연구팀

발행 피이쉐어(유)

peshare.com

본 도서는 정식판의 일부를 발췌한 미리보기(샘플)입니다.

판권

도서명	수능 영어, 아는 단어가 독해를 망친다 독해를 무너뜨리는 상위 100개 핵심단어
저자	피이쉐어 영어 연구팀
발행인	피이쉐어(유)
주소	대구 수성구 범어천로 126 상가동 208호
고객센터	(053) 745-1021
이메일	kakayara@gmail.com
발행일	2026년 1월 5일
판형 / 판차	전자책 / 초판 1쇄
버전	v1.0 (전자책)
ISBN	ISBN 추후 등록

© 2026 peshare.com | 피이쉐어(유). All rights reserved.
본 도서의 모든 내용은 저작권법에 의해 보호되며, 저작권자의 사전 서면 동의 없이 무단 복제·배포·전송·2차 저작물 작성을 금합니다.

본 도서는 교육과정 기반 수능·모의고사 기출 문장을 자체 DB로 편집·가공하여 구성되었습니다.

본 도서는 2016학년도 수능 기출 문장을 분석·재구성하여 제작되었습니다.

본 도서는 정식 출간본의 일부를 발췌한 미리보기(샘플)로, 학습 목적의 열람 외 상업적 이용을 금합니다.

서문

단어를 많이 알면, 영어를 잘할 수 있나요? 아닙니다.

'단어만 많이 외우면 영어를 잘할 수 있다'고 생각하는 학생들이 많습니다. 그런데 여러분은 이미 꽤 많은 단어를 알고 있습니다. 진짜 문제는 단어를 한국어 뜻으로만 1:1로 외운 탓에, 쉬운 단어로 이루어진 표현을 만나도 무슨 뜻인지 정확히 이해하지 못한다는 데 있습니다.

예문)

> We cannot let these children go hungry.
>
> The man and his wife worked as hard as they could. Still, they were poor and often went hungry.

여기서 go는 단순히 '가다'가 아니라 '어떤 상태로 지내다/되어 가다'에 가깝습니다. 그래서 go hungry는 '배고픈 상태가 지속되다', 즉 '끼니를 거르다/굶주리다'라는 뜻이 됩니다. 우리에게 익숙한 starve(굶주리다)와 뜻이 겹치죠. 한국 사람들은 어려운 단어인 starve는 외워 알면서도, 원어민들이 더 자연스럽게 쓰는 go hungry는 모르는 경우가 많습니다.

하지만 go hungry는 억지로 외워야 하는 숙어가 아닙니다. go의 진짜 쓰임을 알면 문맥에 따라 자연스럽게 이해되고, 나아가 [go hungry < starve] 같은 뉘앙스 차이까지 머릿속에 자동으로 그려져야 합니다.

하루는 수능을 3개월 앞둔 삼수 남학생이 찾아왔습니다. 3년 동안 점수가 50점대에서 멈춰 있다며, 단어를 많이 몰라서 그런 것 같다고 단어장 한 권을 사 들고 왔더군요. 저는 그 책을 건네받아 쓰레기통에 넣으며, "지금은 이걸 볼 때가 아니다"라고 말했습니다.

50점을 받는 학생이 수능을 석 달 앞두고 단어만 외우는 게 과연 도움이 될까요? 아는 단어로만 이루어진 문장이 나와도 뜻을 이해하지 못한다면, 문장을 읽는 방법부터 다시 배워야 합니다. 그 학생에게 필요한 건 기계적인 단어 암기가 아니라, 글의 흐름과 맥락을 따라가는 훈련이었습니다.

이 학생은 일주일에 3시간씩 4번 훈련을 한 뒤 10점이 올랐습니다. 다시 4번을 더 하고 10점이 더 올랐고, 결국 수능에서 80점대 후반을 받았습니다. 시간이 조금만 더 있었다면 90점대도 충분했을 겁니다. 이 학생은 단어를 더 외우지 않았습니다. 대신 문장을 읽을 때마다 한국어로 번역하지 않고, 읽은 만큼 머릿속에 장면을 그려내는 훈련을 했습니다. 독해는 암기로 좋아지지 않습니다. 생각하는 훈련으로 좋아집니다.

이러한 본질적인 사고력 훈련은 수험생에게만 통하는 것이 아닙니다. 호주에 있을 때의 일입니다. 반에서 꼴찌를 하던 초등학교 4학년 아이가 있었습니다. 저는 이 아이를 3주 동안 하루 3시간씩 가르쳤습니다. 단어를 외우게 했을까요? 문법을 주입했을까요? 아닙니다. 글을 읽는 만큼 머릿속에 그림을 그리는 훈련만 했습니다.

결과는 놀라웠습니다. 아이는 반에서 영어를 가장 잘하는 학생으로 바뀌었고, 학년 전체에서도 1, 2등을 다툴 정도가 되었습니다. 성적보다 더 인상적인 것은 아이의 태도였습니다. 매일 책을 읽고, 길을 걸어가면서도 책에서 눈을 떼지 않는 아이가 되었습니다. 담임 선생님이 너무 놀라 부모님께 "이 아이에게 대체 무슨 일이 있었던 건가요?"라며 장문의 편지를 보낼 정도였죠.

단어는 '뜻'과 '사용법'을 함께 익혀야 합니다. 뜻만 외우면 글 속에서 그 단어가 어떤 역할을 하는지 알 수 없습니다. 반대로 사용법을 이해하면 단어는 자연스럽게 머릿속에 각인됩니다. 그리고 더 놀라운 변화가 일어

납니다. 문장을 읽을 때 한국어 번역을 거치지 않고도, 단어 하나를 읽을 때마다 머릿속에 곧바로 그림이 착착 그려지기 시작한다는 것입니다.

그게 바로 진짜 독해력입니다.

이제 시작해 봅시다. 독해는 단어 암기가 아니라 사고력입니다.

피이쉐어 영어 연구팀

목차

단어 1187개 / 설명 10개 제공 (샘플북)

1	the	빈도 233	47
2	be	빈도 186	55
3	of	빈도 144	65
4	to	빈도 113	75
5	and	빈도 103	83
6	a	빈도 99	91
7	that	빈도 78	97
8	in	빈도 62	105
9	we	빈도 51	113
10	have	빈도 45	121
11	they	빈도 42	129
12	as	빈도 41	131
13	he	빈도 35	133
14	for	빈도 34	135
15	it	빈도 34	137
16	on	빈도 29	139
17	she	빈도 29	141
18	you	빈도 26	143
19	with	빈도 25	145
20	this	빈도 24	147
21	not	빈도 22	149
22	or	빈도 21	151
23	use	빈도 19	153
24	from	빈도 18	155
25	other	빈도 18	157
26	would	빈도 18	159

27	but	빈도 16	161
28	do	빈도 16	163
29	I	빈도 16	165
30	more	빈도 16	167
31	what	빈도 16	169
32	year	빈도 16	171
33	all	빈도 15	173
34	who	빈도 15	175
35	basic	빈도 14	177
36	there	빈도 14	179
37	when	빈도 14	181
38	change	빈도 13	183
39	so	빈도 13	185
40	world	빈도 13	187
41	at	빈도 12	189
42	good	빈도 12	191
43	into	빈도 12	193
44	make	빈도 12	195
45	people	빈도 12	197
46	science	빈도 12	199
47	culture	빈도 11	201
48	research	빈도 11	203
49	some	빈도 11	205
50	than	빈도 11	207
51	time	빈도 11	209
52	will	빈도 11	211
53	about	빈도 10	213
54	by	빈도 10	215
55	knowledge	빈도 10	217

56	look	빈도 10	219
57	many	빈도 10	221
58	no	빈도 10	223
59	performance	빈도 10	225
60	because	빈도 9	227
61	call	빈도 9	229
62	could	빈도 9	231
63	food	빈도 9	233
64	Hannah	빈도 9	235
65	life	빈도 9	237
66	nature	빈도 9	239
67	one	빈도 9	241
68	can	빈도 8	243
69	learn	빈도 8	245
70	parent	빈도 8	247
71	same	빈도 8	249
72	work	빈도 8	251
73	activity	빈도 7	253
74	adult	빈도 7	255
75	age	빈도 7	257
76	between	빈도 7	259
77	if	빈도 7	261
78	individual	빈도 7	263
79	know	빈도 7	265
80	only	빈도 7	267
81	out	빈도 7	269
82	problem	빈도 7	271
83	seed	빈도 7	273

84	value	빈도 7	275
85	always	빈도 6	277
86	counselor	빈도 6	279
87	course	빈도 6	281
88	cultural	빈도 6	283
89	different	빈도 6	285
90	even	빈도 6	287
91	get	빈도 6	289
92	however	빈도 6	291
93	material	빈도 6	293
94	may	빈도 6	295
95	mean	빈도 6	297
96	mother	빈도 6	299
97	old	빈도 6	301
98	over	빈도 6	303
99	percentage	빈도 6	305
100	practical	빈도 6	307
101	school	빈도 6	309
102	scientific	빈도 6	311
103	someone	빈도 6	313
104	up	빈도 6	315
105	way	빈도 6	317
106	avoid	빈도 5	319
107	avoidance	빈도 5	321
108	day	빈도 5	323
109	dog	빈도 5	325
110	easy	빈도 5	327
111	example	빈도 5	329
112	few	빈도 5	331

113	how	빈도 5	333
114	its	빈도 5	335
115	known	빈도 5	337
116	most	빈도 5	339
117	person	빈도 5	341
118	poet	빈도 5	343
119	punishment	빈도 5	345
120	rather	빈도 5	347
121	should	빈도 5	349
122	smell	빈도 5	351
123	such	빈도 5	353
124	tell	빈도 5	355
125	want	빈도 5	357
126	well	빈도 5	359
127	which	빈도 5	361
128	yet	빈도 5	363
129	after	빈도 4	365
130	among	빈도 4	367
131	another	빈도 4	369
132	assertive	빈도 4	371
133	beyond	빈도 4	373
134	child	빈도 4	375
135	control	빈도 4	377
136	dance	빈도 4	379
137	dancer	빈도 4	381
138	eighty	빈도 4	383
139	end	빈도 4	385
140	ethnocentrism	빈도 4	387

141	experiment	빈도 4	389
142	explain	빈도 4	391
143	extrinsic	빈도 4	393
144	fame	빈도 4	395
145	Faraday	빈도 4	397
146	Grebe	빈도 4	399
147	high	빈도 4	401
148	human	빈도 4	403
149	instead	빈도 4	405
150	Lake	빈도 4	407
151	learning	빈도 4	409
152	like	빈도 4	411
153	linx	빈도 4	413
154	long	빈도 4	415
155	math	빈도 4	417
156	middle	빈도 4	419
157	might	빈도 4	421
158	money	빈도 4	423
159	part	빈도 4	425
160	possible	빈도 4	427
161	probe	빈도 4	429
162	Protogenes	빈도 4	431
163	reward	빈도 4	433
164	Rhodes	빈도 4	435
165	role	빈도 4	437
166	Satyr	빈도 4	439
167	say	빈도 4	441
168	seek	빈도 4	443
169	sens	빈도 4	445

170	simply	빈도 4	447
171	space	빈도 4	449
172	stand	빈도 4	451
173	take	빈도 4	453
174	temporocentrism	빈도 4	455
175	those	빈도 4	457
176	thus	빈도 4	459
177	two	빈도 4	461
178	wealth	빈도 4	463
179	Whitman	빈도 4	465
180	attention	빈도 3	467
181	average	빈도 3	469
182	bad	빈도 3	471
183	base	빈도 3	473
184	become	빈도 3	475
185	begin	빈도 3	477
186	best	빈도 3	479
187	better	빈도 3	481
188	biological	빈도 3	483
189	biologically	빈도 3	485
190	bird	빈도 3	487
191	borrow	빈도 3	489
192	both	빈도 3	491
193	Bradley	빈도 3	493
194	Camp	빈도 3	495
195	century	빈도 3	497
196	come	빈도 3	499
197	company	빈도 3	501

198	complex	빈도 3	503
199	desire	빈도 3	505
200	develop	빈도 3	507
201	difference	빈도 3	509
202	down	빈도 3	511
203	drive	빈도 3	513
204	event	빈도 3	515
205	experience	빈도 3	517
206	field	빈도 3	519
207	fill	빈도 3	521
208	finally	빈도 3	523
209	find	빈도 3	525
210	first	빈도 3	527
211	fish	빈도 3	529
212	gain	빈도 3	531
213	go	빈도 3	533
214	grow	빈도 3	535
215	higher	빈도 3	537
216	himself	빈도 3	539
217	hold	빈도 3	541
218	important	빈도 3	543
219	inferior	빈도 3	545
220	introduce	빈도 3	547
221	item	빈도 3	549
222	joke	빈도 3	551
223	judge	빈도 3	553
224	large	빈도 3	555
225	lead	빈도 3	557
226	likely	빈도 3	559

227	little	빈도 3	561
228	live	빈도 3	563
229	maize	빈도 3	565
230	man	빈도 3	567
231	Markle	빈도 3	569
232	means	빈도 3	571
233	much	빈도 3	573
234	my	빈도 3	575
235	need	빈도 3	577
236	new	빈도 3	579
237	nose	빈도 3	581
238	object	빈도 3	583
239	past	빈도 3	585
240	point	빈도 3	587
241	production	빈도 3	589
242	program	빈도 3	591
243	property	빈도 3	593
244	provide	빈도 3	595
245	rain	빈도 3	597
246	rate	빈도 3	599
247	reason	빈도 3	601
248	refer	빈도 3	603
249	remain	빈도 3	605
250	sale	빈도 3	607
251	see	빈도 3	609
252	seem	빈도 3	611
253	sense	빈도 3	613
254	shelter	빈도 3	615

255	smile	빈도 3	617
256	society	빈도 3	619
257	sometimes	빈도 3	621
258	soon	빈도 3	623
259	species	빈도 3	625
260	stage	빈도 3	627
261	switch	빈도 3	629
262	system	빈도 3	631
263	these	빈도 3	633
264	today	빈도 3	635
265	training	빈도 3	637
266	understand	빈도 3	639
267	valuable	빈도 3	641
268	where	빈도 3	643
269	able	빈도 2	645
270	above	빈도 2	647
271	accept	빈도 2	649
272	acquire	빈도 2	651
273	address	빈도 2	653
274	again	빈도 2	655
275	ahead	빈도 2	657
276	also	빈도 2	659
277	although	빈도 2	661
278	Amazon	빈도 2	663
279	american	빈도 2	665
280	ancient	빈도 2	667
281	answer	빈도 2	669
282	argue	빈도 2	671
283	Aristotle	빈도 2	673

284	arm	빈도 2	675
285	around	빈도 2	677
286	ask	빈도 2	679
287	attain	빈도 2	681
288	attend	빈도 2	683
289	away	빈도 2	685
290	baby	빈도 2	687
291	battle	빈도 2	689
292	before	빈도 2	691
293	beginning	빈도 2	693
294	behavior	빈도 2	695
295	belief	빈도 2	697
296	body	빈도 2	699
297	book	빈도 2	701
298	browse	빈도 2	703
299	carry	빈도 2	705
300	case	빈도 2	707
301	cause	빈도 2	709
302	cell	빈도 2	711
303	challenge	빈도 2	713
304	Chinese	빈도 2	715
305	Christina	빈도 2	717
306	class	빈도 2	719
307	cold	빈도 2	721
308	compare	빈도 2	723
309	complete	빈도 2	725
310	consequence	빈도 2	727
311	consistent	빈도 2	729

312	create	빈도 2	731
313	crowd	빈도 2	733
314	cycle	빈도 2	735
315	decide	빈도 2	737
316	decision	빈도 2	739
317	depend	빈도 2	741
318	describe	빈도 2	743
319	dress	빈도 2	745
320	due	빈도 2	747
321	economy	빈도 2	749
322	effort	빈도 2	751
323	electricity	빈도 2	753
324	electronic	빈도 2	755
325	element	빈도 2	757
326	elevate	빈도 2	759
327	engineering	빈도 2	761
328	enough	빈도 2	763
329	ever	빈도 2	765
330	every	빈도 2	767
331	evidence	빈도 2	769
332	existence	빈도 2	771
333	expense	빈도 2	773
334	exploration	빈도 2	775
335	eye	빈도 2	777
336	fact	빈도 2	779
337	factor	빈도 2	781
338	failure	빈도 2	783
339	family	빈도 2	785
340	farmer	빈도 2	787

341	festival	빈도 2	789
342	figure	빈도 2	791
343	focus	빈도 2	793
344	force	빈도 2	795
345	forever	빈도 2	797
346	friend	빈도 2	799
347	functional	빈도 2	801
348	gap	빈도 2	803
349	garden	빈도 2	805
350	Giant	빈도 2	807
351	gobble	빈도 2	809
352	gray	빈도 2	811
353	greatness	빈도 2	813
354	group	빈도 2	815
355	guarantee	빈도 2	817
356	hair	빈도 2	819
357	happiness	빈도 2	821
358	help	빈도 2	823
359	here	빈도 2	825
360	home	빈도 2	827
361	hour	빈도 2	829
362	hug	빈도 2	831
363	hurry	빈도 2	833
364	hybrid	빈도 2	835
365	Ialysus	빈도 2	837
366	imagine	빈도 2	839
367	immediate	빈도 2	841
368	insult	빈도 2	843

369	intrinsic	빈도 2	845
370	itself	빈도 2	847
371	July	빈도 2	849
372	Jupiter	빈도 2	851
373	keep	빈도 2	853
374	kind	빈도 2	855
375	lack	빈도 2	857
376	largest	빈도 2	859
377	last	빈도 2	861
378	later	빈도 2	863
379	least	빈도 2	865
380	leave	빈도 2	867
381	level	빈도 2	869
382	levity	빈도 2	871
383	line	빈도 2	873
384	local	빈도 2	875
385	Madam	빈도 2	877
386	magnetism	빈도 2	879
387	measurement	빈도 2	881
388	merely	빈도 2	883
389	metric	빈도 2	885
390	Michael	빈도 2	887
391	misunderstanding	빈도 2	889
392	must	빈도 2	891
393	mysterious	빈도 2	893
394	name	빈도 2	895
395	necessary	빈도 2	897
396	never	빈도 2	899
397	nimble	빈도 2	901

398	number	빈도 2	903
399	often	빈도 2	905
400	order	빈도 2	907
401	own	빈도 2	909
402	paint	빈도 2	911
403	painting	빈도 2	913
404	passage	빈도 2	915
405	pay	빈도 2	917
406	pedagogy	빈도 2	919
407	per	빈도 2	921
408	perspective	빈도 2	923
409	physicist	빈도 2	925
410	picture	빈도 2	927
411	place	빈도 2	929
412	planet	빈도 2	931
413	plastic	빈도 2	933
414	poem	빈도 2	935
415	poetic	빈도 2	937
416	positive	빈도 2	939
417	possibility	빈도 2	941
418	previous	빈도 2	943
419	principal	빈도 2	945
420	private	빈도 2	947
421	product	빈도 2	949
422	quality	빈도 2	951
423	Queen	빈도 2	953
424	racist	빈도 2	955
425	rally	빈도 2	957

426	randomly	빈도 2	959
427	raw	빈도 2	961
428	real	빈도 2	963
429	reed	빈도 2	965
430	reference	빈도 2	967
431	remember	빈도 2	969
432	resist	빈도 2	971
433	respect	빈도 2	973
434	respond	빈도 2	975
435	rock	빈도 2	977
436	salient	빈도 2	979
437	scheme	빈도 2	981
438	se	빈도 2	983
439	seat	빈도 2	985
440	second	빈도 2	987
441	seemingly	빈도 2	989
442	select	빈도 2	991
443	shelf	빈도 2	993
444	shiver	빈도 2	995
445	show	빈도 2	997
446	similar	빈도 2	999
447	since	빈도 2	1001
448	sink	빈도 2	1003
449	situation	빈도 2	1005
450	skill	빈도 2	1007
451	small	빈도 2	1009
452	smaller	빈도 2	1011
453	solve	빈도 2	1013
454	spin	빈도 2	1015

455	spread	빈도 2	1017
456	start	빈도 2	1019
457	stone	빈도 2	1021
458	stop	빈도 2	1023
459	student	빈도 2	1025
460	study	빈도 2	1027
461	suit	빈도 2	1029
462	suppose	빈도 2	1031
463	surprise	빈도 2	1033
464	taste	빈도 2	1035
465	teacher	빈도 2	1037
466	technology	빈도 2	1039
467	tempt	빈도 2	1041
468	term	빈도 2	1043
469	therefore	빈도 2	1045
470	think	빈도 2	1047
471	though	빈도 2	1049
472	through	빈도 2	1051
473	transistor	빈도 2	1053
474	twin	빈도 2	1055
475	universe	빈도 2	1057
476	until	빈도 2	1059
477	US	빈도 2	1061
478	vaccine	빈도 2	1063
479	very	빈도 2	1065
480	Victoria	빈도 2	1067
481	wander	빈도 2	1069
482	week	빈도 2	1071

483	whether	빈도 2	1073
484	wish	빈도 2	1075
485	wood	빈도 2	1077
486	worth	빈도 2	1079
487	write	빈도 2	1081
488	young	빈도 2	1083
489	ability	빈도 1	1085
490	accommodation	빈도 1	1087
491	accomplish	빈도 1	1089
492	accord	빈도 1	1091
493	account	빈도 1	1093
494	accumulation	빈도 1	1095
495	across	빈도 1	1097
496	active	빈도 1	1099
497	actually	빈도 1	1101
498	add	빈도 1	1103
499	administer	빈도 1	1105
500	adopt	빈도 1	1107
501	advance	빈도 1	1109
502	affect	빈도 1	1111
503	afraid	빈도 1	1113
504	Africa	빈도 1	1115
505	aging	빈도 1	1117
506	agree	빈도 1	1119
507	air	빈도 1	1121
508	airline	빈도 1	1123
509	along	빈도 1	1125
510	already	빈도 1	1127
511	America	빈도 1	1129

512	analysis	빈도 1	1131
513	analyze	빈도 1	1133
514	annual	빈도 1	1135
515	anxious	빈도 1	1137
516	any	빈도 1	1139
517	anything	빈도 1	1141
518	anytime	빈도 1	1143
519	Apelles	빈도 1	1145
520	apparent	빈도 1	1147
521	appeal	빈도 1	1149
522	appear	빈도 1	1151
523	appearance	빈도 1	1153
524	appreciate	빈도 1	1155
525	approach	빈도 1	1157
526	approximately	빈도 1	1159
527	area	빈도 1	1161
528	artificial	빈도 1	1163
529	aspect	빈도 1	1165
530	assertiveness	빈도 1	1167
531	assignment	빈도 1	1169
532	assume	빈도 1	1171
533	attack	빈도 1	1173
534	attempt	빈도 1	1175
535	attract	빈도 1	1177
536	attractive	빈도 1	1179
537	attribute	빈도 1	1181
538	b	빈도 1	1183
539	back	빈도 1	1185

540	backspin	빈도 1	**1187**
541	bag	빈도 1	**1189**
542	bare	빈도 1	**1191**
543	Bass	빈도 1	**1193**
544	bear	빈도 1	**1195**
545	bed	빈도 1	**1197**
546	behind	빈도 1	**1199**
547	big	빈도 1	**1201**
548	bill	빈도 1	**1203**
549	biologist	빈도 1	**1205**
550	biology	빈도 1	**1207**
551	board	빈도 1	**1209**
552	boundary	빈도 1	**1211**
553	boy	빈도 1	**1213**
554	brain	빈도 1	**1215**
555	brand	빈도 1	**1217**
556	break	빈도 1	**1219**
557	breakfast	빈도 1	**1221**
558	breeding	빈도 1	**1223**
559	broad	빈도 1	**1225**
560	bundle	빈도 1	**1227**
561	burn	빈도 1	**1229**
562	butterfly	빈도 1	**1231**
563	buy	빈도 1	**1233**
564	Cabanac	빈도 1	**1235**
565	calorie	빈도 1	**1237**
566	capability	빈도 1	**1239**
567	capital	빈도 1	**1241**
568	car	빈도 1	**1243**

569	Caria	빈도 1	1245
570	Caunus	빈도 1	1247
571	causality	빈도 1	1249
572	cd	빈도 1	1251
573	celebrity	빈도 1	1253
574	challenging	빈도 1	1255
575	charisma	빈도 1	1257
576	check	빈도 1	1259
577	cheer	빈도 1	1261
578	cheerful	빈도 1	1263
579	chick	빈도 1	1265
580	choose	빈도 1	1267
581	chronological	빈도 1	1269
582	chronologically	빈도 1	1271
583	chubby	빈도 1	1273
584	circumstance	빈도 1	1275
585	citizen	빈도 1	1277
586	classroom	빈도 1	1279
587	closest	빈도 1	1281
588	clothes	빈도 1	1283
589	coach	빈도 1	1285
590	coast	빈도 1	1287
591	coat	빈도 1	1289
592	colleague	빈도 1	1291
593	colorful	빈도 1	1293
594	combination	빈도 1	1295
595	comfortable	빈도 1	1297
596	common	빈도 1	1299

597	compatibility	빈도 1	1301
598	compensate	빈도 1	1303
599	compete	빈도 1	1305
600	completely	빈도 1	1307
601	complexity	빈도 1	1309
602	computer	빈도 1	1311
603	concentrate	빈도 1	1313
604	conduct	빈도 1	1315
605	confident	빈도 1	1317
606	confuse	빈도 1	1319
607	congratulation	빈도 1	1321
608	consider	빈도 1	1323
609	consist	빈도 1	1325
610	contact	빈도 1	1327
611	contagious	빈도 1	1329
612	container	빈도 1	1331
613	context	빈도 1	1333
614	continue	빈도 1	1335
615	continuously	빈도 1	1337
616	contribute	빈도 1	1339
617	cooperate	빈도 1	1341
618	country	빈도 1	1343
619	cover	빈도 1	1345
620	crab	빈도 1	1347
621	criticism	빈도 1	1349
622	criticize	빈도 1	1351
623	cultivate	빈도 1	1353
624	culturally	빈도 1	1355
625	current	빈도 1	1357

626	customary	빈도 1	1359
627	cut	빈도 1	1361
628	Dan	빈도 1	1363
629	danger	빈도 1	1365
630	daughter	빈도 1	1367
631	deadly	빈도 1	1369
632	deal	빈도 1	1371
633	dear	빈도 1	1373
634	decade	빈도 1	1375
635	defect	빈도 1	1377
636	define	빈도 1	1379
637	degree	빈도 1	1381
638	deliberately	빈도 1	1383
639	demanding	빈도 1	1385
640	Demetrius	빈도 1	1387
641	democracy	빈도 1	1389
642	dependent	빈도 1	1391
643	depiction	빈도 1	1393
644	deposit	빈도 1	1395
645	design	빈도 1	1397
646	destination	빈도 1	1399
647	destroy	빈도 1	1401
648	destruction	빈도 1	1403
649	detect	빈도 1	1405
650	development	빈도 1	1407
651	devotion	빈도 1	1409
652	difficult	빈도 1	1411
653	diminish	빈도 1	1413

654	direction	빈도 1	1415
655	directly	빈도 1	1417
656	disagree	빈도 1	1419
657	disagreeable	빈도 1	1421
658	distinct	빈도 1	1423
659	distinction	빈도 1	1425
660	diverse	빈도 1	1427
661	document	빈도 1	1429
662	dodge	빈도 1	1431
663	dolphin	빈도 1	1433
664	domain	빈도 1	1435
665	dominate	빈도 1	1437
666	doubt	빈도 1	1439
667	downturn	빈도 1	1441
668	dozen	빈도 1	1443
669	dressed	빈도 1	1445
670	drop	빈도 1	1447
671	during	빈도 1	1449
672	dvd	빈도 1	1451
673	dye	빈도 1	1453
674	each	빈도 1	1455
675	early	빈도 1	1457
676	earthly	빈도 1	1459
677	ease	빈도 1	1461
678	eat	빈도 1	1463
679	economic	빈도 1	1465
680	effect	빈도 1	1467
681	effective	빈도 1	1469
682	efficiently	빈도 1	1471

683	elder	빈도 1	1473
684	electoral	빈도 1	1475
685	elevated	빈도 1	1477
686	else	빈도 1	1479
687	embarrassed	빈도 1	1481
688	Emerald	빈도 1	1483
689	emotional	빈도 1	1485
690	enable	빈도 1	1487
691	endless	빈도 1	1489
692	enemy	빈도 1	1491
693	energetically	빈도 1	1493
694	enhance	빈도 1	1495
695	enjoy	빈도 1	1497
696	ensure	빈도 1	1499
697	enter	빈도 1	1501
698	entire	빈도 1	1503
699	environment	빈도 1	1505
700	erupt	빈도 1	1507
701	escort	빈도 1	1509
702	essential	빈도 1	1511
703	estimation	빈도 1	1513
704	evaluate	빈도 1	1515
705	evaluation	빈도 1	1517
706	everyday	빈도 1	1519
707	everyone	빈도 1	1521
708	everything	빈도 1	1523
709	evolve	빈도 1	1525
710	exam	빈도 1	1527

711	exchange	빈도 1	1529
712	exciting	빈도 1	1531
713	exclusively	빈도 1	1533
714	exist	빈도 1	1535
715	expectation	빈도 1	1537
716	explicitly	빈도 1	1539
717	explore	빈도 1	1541
718	Explorer	빈도 1	1543
719	express	빈도 1	1545
720	extend	빈도 1	1547
721	extension	빈도 1	1549
722	external	빈도 1	1551
723	face	빈도 1	1553
724	fail	빈도 1	1555
725	faith	빈도 1	1557
726	fall	빈도 1	1559
727	familiar	빈도 1	1561
728	fancy	빈도 1	1563
729	fast	빈도 1	1565
730	fatter	빈도 1	1567
731	favor	빈도 1	1569
732	fifth	빈도 1	1571
733	final	빈도 1	1573
734	financial	빈도 1	1575
735	finding	빈도 1	1577
736	fire	빈도 1	1579
737	firm	빈도 1	1581
738	fisherman	빈도 1	1583
739	fit	빈도 1	1585

740	five	빈도 1	**1587**
741	flavor	빈도 1	**1589**
742	flightless	빈도 1	**1591**
743	float	빈도 1	**1593**
744	flow	빈도 1	**1595**
745	foggy	빈도 1	**1597**
746	foot	빈도 1	**1599**
747	foreign	빈도 1	**1601**
748	forget	빈도 1	**1603**
749	format	빈도 1	**1605**
750	frequency	빈도 1	**1607**
751	frequently	빈도 1	**1609**
752	freshman	빈도 1	**1611**
753	freshwater	빈도 1	**1613**
754	function	빈도 1	**1615**
755	fundamental	빈도 1	**1617**
756	furious	빈도 1	**1619**
757	further	빈도 1	**1621**
758	fury	빈도 1	**1623**
759	gather	빈도 1	**1625**
760	general	빈도 1	**1627**
761	generate	빈도 1	**1629**
762	give	빈도 1	**1631**
763	glorious	빈도 1	**1633**
764	goal	빈도 1	**1635**
765	goddess	빈도 1	**1637**
766	government	빈도 1	**1639**
767	grade	빈도 1	**1641**

768	grain	빈도 1	1643
769	grant	빈도 1	1645
770	graph	빈도 1	1647
771	Grass	빈도 1	1649
772	gravity	빈도 1	1651
773	great	빈도 1	1653
774	greek	빈도 1	1655
775	Greeks	빈도 1	1657
776	grounds	빈도 1	1659
777	guitar	빈도 1	1661
778	Gymnastics	빈도 1	1663
779	hairdo	빈도 1	1665
780	half	빈도 1	1667
781	hallway	빈도 1	1669
782	hand	빈도 1	1671
783	hardwire	빈도 1	1673
784	hat	빈도 1	1675
785	head	빈도 1	1677
786	hear	빈도 1	1679
787	hearer	빈도 1	1681
788	hearing	빈도 1	1683
789	heart	빈도 1	1685
790	hereafter	빈도 1	1687
791	hero	빈도 1	1689
792	hesitate	빈도 1	1691
793	hide	빈도 1	1693
794	highly	빈도 1	1695
795	hip	빈도 1	1697
796	history	빈도 1	1699

797	homeroom	빈도 1	1701
798	hop	빈도 1	1703
799	hope	빈도 1	1705
800	Horace	빈도 1	1707
801	host	빈도 1	1709
802	hot	빈도 1	1711
803	house	빈도 1	1713
804	idea	빈도 1	1715
805	immediately	빈도 1	1717
806	immortality	빈도 1	1719
807	improve	빈도 1	1721
808	improvement	빈도 1	1723
809	inadequately	빈도 1	1725
810	inappropriately	빈도 1	1727
811	inch	빈도 1	1729
812	include	빈도 1	1731
813	indicate	빈도 1	1733
814	induce	빈도 1	1735
815	industry	빈도 1	1737
816	infant	빈도 1	1739
817	infinite	빈도 1	1741
818	influence	빈도 1	1743
819	influential	빈도 1	1745
820	inspiration	빈도 1	1747
821	inspire	빈도 1	1749
822	instability	빈도 1	1751
823	instance	빈도 1	1753
824	instruction	빈도 1	1755

825	intake	빈도 1	1757
826	intellectual	빈도 1	1759
827	intensely	빈도 1	1761
828	intensify	빈도 1	1763
829	intent	빈도 1	1765
830	intentional	빈도 1	1767
831	interact	빈도 1	1769
832	interaction	빈도 1	1771
833	interestingly	빈도 1	1773
834	interface	빈도 1	1775
835	internet	빈도 1	1777
836	intuitive	빈도 1	1779
837	invention	빈도 1	1781
838	invite	빈도 1	1783
839	involvement	빈도 1	1785
840	iron	빈도 1	1787
841	Jacksonian	빈도 1	1789
842	job	빈도 1	1791
843	Johnson	빈도 1	1793
844	join	빈도 1	1795
845	journey	빈도 1	1797
846	judgment	빈도 1	1799
847	juice	빈도 1	1801
848	just	빈도 1	1803
849	Keats	빈도 1	1805
850	kingdom	빈도 1	1807
851	lady	빈도 1	1809
852	largely	빈도 1	1811
853	late	빈도 1	1813

854	laughter	빈도 1	1815
855	law	빈도 1	1817
856	Leaves	빈도 1	1819
857	less	빈도 1	1821
858	let	빈도 1	1823
859	liberate	빈도 1	1825
860	library	빈도 1	1827
861	lily	빈도 1	1829
862	living	빈도 1	1831
863	loss	빈도 1	1833
864	love	빈도 1	1835
865	major	빈도 1	1837
866	marathon	빈도 1	1839
867	mark	빈도 1	1841
868	market	빈도 1	1843
869	mat	빈도 1	1845
870	matter	빈도 1	1847
871	meaningful	빈도 1	1849
872	measurable	빈도 1	1851
873	memory	빈도 1	1853
874	mere	빈도 1	1855
875	Michel	빈도 1	1857
876	midday	빈도 1	1859
877	mile	빈도 1	1861
878	Milton	빈도 1	1863
879	mind	빈도 1	1865
880	mineral	빈도 1	1867
881	minimum	빈도 1	1869

882	minor	빈도 1	1871
883	mirror	빈도 1	1873
884	misappreciation	빈도 1	1875
885	misery	빈도 1	1877
886	misinterpretation	빈도 1	1879
887	miss	빈도 1	1881
888	modern	빈도 1	1883
889	Mom	빈도 1	1885
890	moment	빈도 1	1887
891	monkey	빈도 1	1889
892	moreover	빈도 1	1891
893	morning	빈도 1	1893
894	mosquito	빈도 1	1895
895	motivation	빈도 1	1897
896	motivator	빈도 1	1899
897	mouth	빈도 1	1901
898	mouthed	빈도 1	1903
899	multiple	빈도 1	1905
900	n	빈도 1	1907
901	natural	빈도 1	1909
902	neat	빈도 1	1911
903	necessarily	빈도 1	1913
904	negative	빈도 1	1915
905	nervous	빈도 1	1917
906	next	빈도 1	1919
907	nice	빈도 1	1921
908	nicely	빈도 1	1923
909	night	빈도 1	1925
910	ninety	빈도 1	1927

911	nod	빈도 1	1929
912	nonetheless	빈도 1	1931
913	norm	빈도 1	1933
914	normally	빈도 1	1935
915	notably	빈도 1	1937
916	nothing	빈도 1	1939
917	notion	빈도 1	1941
918	numerous	빈도 1	1943
919	observe	빈도 1	1945
920	obvious	빈도 1	1947
921	occur	빈도 1	1949
922	off	빈도 1	1951
923	offend	빈도 1	1953
924	oh	빈도 1	1955
925	Ohhhhs	빈도 1	1957
926	older	빈도 1	1959
927	onto	빈도 1	1961
928	open	빈도 1	1963
929	opponent	빈도 1	1965
930	organ	빈도 1	1967
931	organism	빈도 1	1969
932	orient	빈도 1	1971
933	outside	빈도 1	1973
934	owner	빈도 1	1975
935	pace	빈도 1	1977
936	page	빈도 1	1979
937	pain	빈도 1	1981
938	painter	빈도 1	1983

939	parade	빈도 1	**1985**
940	particular	빈도 1	**1987**
941	patent	빈도 1	**1989**
942	paycheck	빈도 1	**1991**
943	perception	빈도 1	**1993**
944	perhaps	빈도 1	**1995**
945	personality	빈도 1	**1997**
946	Petrarch	빈도 1	**1999**
947	phenomenon	빈도 1	**2001**
948	phone	빈도 1	**2003**
949	photo	빈도 1	**2005**
950	photographer	빈도 1	**2007**
951	piece	빈도 1	**2009**
952	Pied	빈도 1	**2011**
953	play	빈도 1	**2013**
954	playful	빈도 1	**2015**
955	pleasant	빈도 1	**2017**
956	please	빈도 1	**2019**
957	pleasurable	빈도 1	**2021**
958	pleasure	빈도 1	**2023**
959	poetry	빈도 1	**2025**
960	Poliorcetes	빈도 1	**2027**
961	political	빈도 1	**2029**
962	poor	빈도 1	**2031**
963	population	빈도 1	**2033**
964	port	빈도 1	**2035**
965	pose	빈도 1	**2037**
966	position	빈도 1	**2039**
967	potentially	빈도 1	**2041**

968	pour	빈도 1	2043
969	power	빈도 1	2045
970	predict	빈도 1	2047
971	predictable	빈도 1	2049
972	pretty	빈도 1	2051
973	primary	빈도 1	2053
974	print	빈도 1	2055
975	process	빈도 1	2057
976	produce	빈도 1	2059
977	propel	빈도 1	2061
978	prosperity	빈도 1	2063
979	prove	빈도 1	2065
980	psychologist	빈도 1	2067
981	public	빈도 1	2069
982	pull	빈도 1	2071
983	punish	빈도 1	2073
984	purchase	빈도 1	2075
985	push	빈도 1	2077
986	question	빈도 1	2079
987	quick	빈도 1	2081
988	quit	빈도 1	2083
989	rainforest	빈도 1	2085
990	reach	빈도 1	2087
991	reader	빈도 1	2089
992	ready	빈도 1	2091
993	realize	빈도 1	2093
994	reasonable	빈도 1	2095
995	recall	빈도 1	2097

996	reef	빈도 1	**2099**
997	regard	빈도 1	**2101**
998	reject	빈도 1	**2103**
999	rejoice	빈도 1	**2105**
1000	relation	빈도 1	**2107**
1001	relevant	빈도 1	**2109**
1002	relief	빈도 1	**2111**
1003	remark	빈도 1	**2113**
1004	remarkable	빈도 1	**2115**
1005	renew	빈도 1	**2117**
1006	repeatedly	빈도 1	**2119**
1007	repertoire	빈도 1	**2121**
1008	replanting	빈도 1	**2123**
1009	represent	빈도 1	**2125**
1010	responsible	빈도 1	**2127**
1011	rest	빈도 1	**2129**
1012	restrict	빈도 1	**2131**
1013	result	빈도 1	**2133**
1014	resultant	빈도 1	**2135**
1015	return	빈도 1	**2137**
1016	Richard	빈도 1	**2139**
1017	rights	빈도 1	**2141**
1018	rival	빈도 1	**2143**
1019	river	빈도 1	**2145**
1020	Rome	빈도 1	**2147**
1021	rose	빈도 1	**2149**
1022	routine	빈도 1	**2151**
1023	row	빈도 1	**2153**
1024	rural	빈도 1	**2155**

1025	Ryan	빈도 1	**2157**
1026	sacrifice	빈도 1	**2159**
1027	salesperson	빈도 1	**2161**
1028	satisfaction	빈도 1	**2163**
1029	saving	빈도 1	**2165**
1030	scientist	빈도 1	**2167**
1031	sea	빈도 1	**2169**
1032	sector	빈도 1	**2171**
1033	security	빈도 1	**2173**
1034	sell	빈도 1	**2175**
1035	sensational	빈도 1	**2177**
1036	sensory	빈도 1	**2179**
1037	serious	빈도 1	**2181**
1038	service	빈도 1	**2183**
1039	set	빈도 1	**2185**
1040	seven	빈도 1	**2187**
1041	seventy	빈도 1	**2189**
1042	Shakespeare	빈도 1	**2191**
1043	shoe	빈도 1	**2193**
1044	side	빈도 1	**2195**
1045	sign	빈도 1	**2197**
1046	silent	빈도 1	**2199**
1047	silhouette	빈도 1	**2201**
1048	sincerely	빈도 1	**2203**
1049	sing	빈도 1	**2205**
1050	siren	빈도 1	**2207**
1051	six	빈도 1	**2209**
1052	sixty	빈도 1	**2211**

1053	skip	빈도 1	**2213**
1054	sleep	빈도 1	**2215**
1055	smallest	빈도 1	**2217**
1056	smoking	빈도 1	**2219**
1057	snake	빈도 1	**2221**
1058	snap	빈도 1	**2223**
1059	soak	빈도 1	**2225**
1060	something	빈도 1	**2227**
1061	source	빈도 1	**2229**
1062	specially	빈도 1	**2231**
1063	spectator	빈도 1	**2233**
1064	spend	빈도 1	**2235**
1065	spider	빈도 1	**2237**
1066	split	빈도 1	**2239**
1067	spoiled	빈도 1	**2241**
1068	sport	빈도 1	**2243**
1069	sporting	빈도 1	**2245**
1070	spot	빈도 1	**2247**
1071	springing	빈도 1	**2249**
1072	standard	빈도 1	**2251**
1073	States	빈도 1	**2253**
1074	status	빈도 1	**2255**
1075	stem	빈도 1	**2257**
1076	step	빈도 1	**2259**
1077	stick	빈도 1	**2261**
1078	still	빈도 1	**2263**
1079	sting	빈도 1	**2265**
1080	strict	빈도 1	**2267**
1081	strip	빈도 1	**2269**

1082	struggle	빈도 1	2271
1083	substance	빈도 1	2273
1084	suddenly	빈도 1	2275
1085	suffering	빈도 1	2277
1086	suggest	빈도 1	2279
1087	suitable	빈도 1	2281
1088	Summer	빈도 1	2283
1089	sun	빈도 1	2285
1090	superior	빈도 1	2287
1091	support	빈도 1	2289
1092	sure	빈도 1	2291
1093	surely	빈도 1	2293
1094	surprising	빈도 1	2295
1095	survey	빈도 1	2297
1096	survival	빈도 1	2299
1097	swallow	빈도 1	2301
1098	sweet	빈도 1	2303
1099	swell	빈도 1	2305
1100	talk	빈도 1	2307
1101	tall	빈도 1	2309
1102	tango	빈도 1	2311
1103	teach	빈도 1	2313
1104	technique	빈도 1	2315
1105	tend	빈도 1	2317
1106	thank	빈도 1	2319
1107	themselves	빈도 1	2321
1108	then	빈도 1	2323
1109	theory	빈도 1	2325

1110	third	빈도 1	**2327**
1111	thought	빈도 1	**2329**
1112	threat	빈도 1	**2331**
1113	three	빈도 1	**2333**
1114	thrill	빈도 1	**2335**
1115	thrilled	빈도 1	**2337**
1116	tissue	빈도 1	**2339**
1117	tomorrow	빈도 1	**2341**
1118	too	빈도 1	**2343**
1119	tool	빈도 1	**2345**
1120	toss	빈도 1	**2347**
1121	total	빈도 1	**2349**
1122	touch	빈도 1	**2351**
1123	tough	빈도 1	**2353**
1124	tourist	빈도 1	**2355**
1125	toward	빈도 1	**2357**
1126	town	빈도 1	**2359**
1127	toxic	빈도 1	**2361**
1128	train	빈도 1	**2363**
1129	trait	빈도 1	**2365**
1130	tremble	빈도 1	**2367**
1131	tremendous	빈도 1	**2369**
1132	Tres	빈도 1	**2371**
1133	trip	빈도 1	**2373**
1134	turn	빈도 1	**2375**
1135	twice	빈도 1	**2377**
1136	type	빈도 1	**2379**
1137	ultimate	빈도 1	**2381**
1138	umbrella	빈도 1	**2383**

1139	uncharacteristic	빈도 1	2385
1140	under	빈도 1	2387
1141	undertake	빈도 1	2389
1142	unfamiliar	빈도 1	2391
1143	unfortunately	빈도 1	2393
1144	unit	빈도 1	2395
1145	unite	빈도 1	2397
1146	United	빈도 1	2399
1147	unjustified	빈도 1	2401
1148	unknown	빈도 1	2403
1149	unlearned	빈도 1	2405
1150	unlike	빈도 1	2407
1151	unusually	빈도 1	2409
1152	vaguely	빈도 1	2411
1153	variety	빈도 1	2413
1154	various	빈도 1	2415
1155	vary	빈도 1	2417
1156	vibrant	빈도 1	2419
1157	vicious	빈도 1	2421
1158	videotape	빈도 1	2423
1159	vision	빈도 1	2425
1160	vitamin	빈도 1	2427
1161	voice	빈도 1	2429
1162	wait	빈도 1	2431
1163	Walt	빈도 1	2433
1164	watch	빈도 1	2435
1165	water	빈도 1	2437
1166	wear	빈도 1	2439

1167	welcome	빈도 1	**2441**
1168	wet	빈도 1	**2443**
1169	wheel	빈도 1	**2445**
1170	while	빈도 1	**2447**
1171	whisper	빈도 1	**2449**
1172	whole	빈도 1	**2451**
1173	whom	빈도 1	**2453**
1174	why	빈도 1	**2455**
1175	widespread	빈도 1	**2457**
1176	wild	빈도 1	**2459**
1177	wind	빈도 1	**2461**
1178	window	빈도 1	**2463**
1179	without	빈도 1	**2465**
1180	worry	빈도 1	**2467**
1181	wrong	빈도 1	**2469**
1182	yard	빈도 1	**2471**
1183	yield	빈도 1	**2473**
1184	younger	빈도 1	**2475**
1185	youthful	빈도 1	**2477**
1186	zebra	빈도 1	**2479**
1187	zoom	빈도 1	**2481**

the

#1 빈도 233

단어 설명 (뜻/사용법)

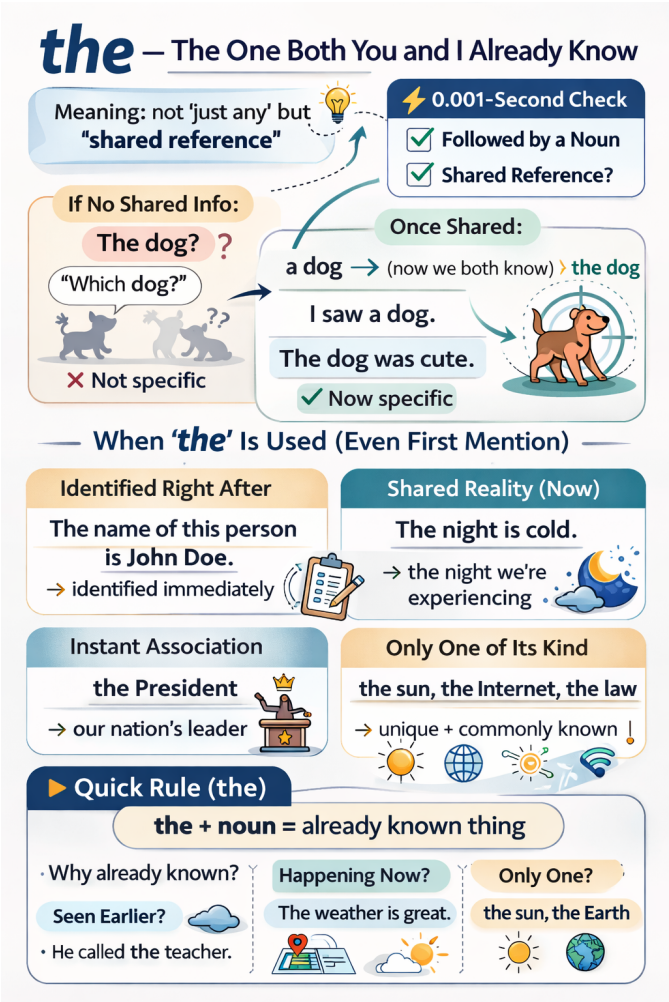

다음 두 문장은 단어 하나만 다릅니다. 그런데 의미가 완전히 달라집니다.

A dog was barking outside. → 바깥에 개가 있다는 새로운 정보

The dog was barking outside. → 둘 다 이미 아는 바로 그 개 이야기

the 하나가 이 차이를 만듭니다.

수능에 가장 많이 등장하는 단어는 무엇일까요? 바로 the입니다. 흔한 단어라서 쉽게 지나치지만, 결코 무시하면 안 됩니다. the를 제대로 알면 문장을 읽는 속도가 빨라지고, 글의 구조도 선명하게 보이기 시작합니다.

왜 이 작은 단어가 이렇게 자주 쓰일까요? 명사 규칙 때문입니다.

명사 규칙 = 하나인지 여러 개인지, 막연한 대상인지 이미 특정된 대상인지 밝혀야 한다.

a cup, the cup, one cup, this cup, that cup, each cup, every cup, which cup, some cup, my cup, … → 하나

cups, the cups, two cups, these cups, those cups, all cups, which cups, some cups, my cups, … → 여러 개

a cup은 여러 컵 중 하나를 가리키고, cups는 컵들을 막연하게 가리킵니다. 반면 the cup은 이미 특정된 대상을 가리킵니다. 다시 말해, the는 화자만이 아니라 독자도 그 대상을 식별할 수 있다고 전제할 때 쓰는 신호입니다. 그래서 the를 볼 때마다 가장 먼저 떠올려야 하는 것은 두 가지입니다.

뒤에 명사가 온다.

그 명사는 이미 특정된 대상이다.

여기서 '특정되었다'는 말은 꼭 앞에서 한 번 나온 명사라는 뜻이 아닙니다. 수능 지문에서는 오히려 다른 방식으로 특정되는 경우가 더 많습니다. 뒤에서 설명이 붙어 범위가 좁혀질 수도 있고, 지금 장면 안에 놓여 있어 바로 특정될 수도 있습니다. 또 사회적으로 하나의 체계나 개념으로 공유되기 때문에 특정되기도 하고, 앞 문장의 내용을 요약해 다시 가리키는 경우도 있습니다.

우리는 보통 the를 '그'라고 번역합니다. 하지만 수능 지문에서 the가 나올 때마다 '그 색깔', '그 벽', '그 연구', '그 차이'처럼 한국어를 억지로 붙이기 시작하면 오히려 문장의 진짜 의미를 놓치게 됩니다. the의 핵심은 번역이 아니라 특정성입니다. 즉, the는 뒤에 오는 명사를 막연하게 읽지 말라는 표시입니다.

왜 The dog was cute.는 첫 문장으로 어색할까?

문법 자체는 맞습니다. 하지만 아무 배경 설명 없이 이 문장이 글의 첫 문장으로 나오면 우리는 거의 자동으로 이렇게 묻게 됩니다.

"무슨 개?"

이게 바로 the의 핵심입니다. the는 이미 특정된 대상을 전제로 하지만 우리는 아직 그 개를 모릅니다. 그래서 보통은 이렇게 씁니다.

I saw a dog. → 처음 꺼낼 때는 a dog

The dog was cute. → 한 번 등장해서 알게 된 뒤에는 the dog

a가 빈 무대 위에 처음 주인공을 올리는 스포트라이트라면, the는 이미 무대 위에 올라온 그 대상을 계속 따라가는 카메라에 가깝습니다.

그런데 수능에서는 처음인데도 the가 많이 나옵니다

수능 지문을 읽다 보면 앞에서 언급되지 않았는데도 처음부터 the가 붙는 명사들이 자주 등장합니다. 예외일까요? 아닙니다. 앞에서 한 번도 언급되지 않았더라도 독자가 바로 그 대상을 식별할 수 있다면 the를 써야 합니다.

1) 뒤에서 설명이 붙을 때: 명사의 범위를 좁혀준다

수능에서 the의 상당수는 "앞에서 이미 나온 것"이 아니라 뒤의 설명 때문에 바로 특정되는 경우입니다. 예를 들어,

The name of this person is John Doe.

여기서 name은 처음 등장합니다. 그런데도 the가 자연스러운 이유는 바로 뒤의 of this person이 붙는 순간 어떤 이름인지 범위가 정해지기 때문입니다. 실제 기출에서도 이런 구조는 자주 등장합니다.

the house she had grown up in

the study of literature

the influence of modern musical lyricists

이런 표현을 볼 때 the를 '그 집', '그 연구', '그 영향력'이라고 번역부터 하면 안 됩니다. 먼저 범위를 좁혀야 합니다.

the house she had grown up in → 집이긴 집인데 어떤 집인가 → 그녀가 자랐던 집

the study of literature → 연구이긴 연구인데 무슨 연구인가 → 문학 연구

the influence of modern musical lyricists → 영향력이긴 영향력인데 누구의 영향력인가 → 현대 음악 작사가들의 영향력

the가 붙은 명사를 보면 그 명사 하나만 읽지 말고 뒤의 설명까지 함께 묶어 읽어야 합니다. 이 유형의 핵심은, the가 붙은 명사의 범위가 뒤에서 완성된다는 점입니다.

2) 추상명사 앞에 올 때: 글의 중심 개념을 가리킨다

수능에서 the가 특히 중요해지는 경우가 하나 더 있습니다. 바로 추상명사 앞입니다.

the concept of overtourism

the evolution of language

이때의 the를 단순한 관사로만 보면 안 됩니다. the는 필자가 지금부터 본격적으로 다룰 대상을 가리키기 때문입니다. 예를 들어 다음 문장을 보겠습니다.

The study of literature has repeatedly failed to recognize the influence of modern musical lyricists and their contributions to the evolution of language.

이 문장에서 중요한 것은 '연구', '영향', '진화'를 단어별로 번역하는 일이 아닙니다. 핵심은 필자가 지금 무엇에 초점을 맞추고 있는지를 파악하는 것입니다.

→ 먼저 문학 연구를 화두로 던지고

→ 그 안에서 현대 음악 작사가들의 영향을 말한 다음

→ 그 영향이 언어의 진화와 이어진다고 설명합니다.

이 문장은 추상명사를 나열하는 문장이 아니라 글의 중심 개념이 차례로 드러나는 구조입니다. 그래서 빈칸 추론, 주제, 요지 문제를 풀 때 the + 추상명사는 그냥 지나치면 안 됩니다. 이런 자리에서 글의 중심 개념이 잡히는 경우가 많기 때문입니다.

3) 앞 문맥의 내용을 다시 가리킬 때: 문맥을 한 단어로 압축한다

the는 앞에서 설명한 내용을 한 단어로 압축해 가리키는 역할을 합니다. 예를 들어,

While stories clearly dominate statistics from both memorability and persuasiveness perspectives, it's rarely a battle between facts and anecdotes — or

> even facts and other facts. The real clash is actually between stories: the predominant incumbent and a new challenger.

여기서 The real clash는 앞 문맥의 핵심 내용을 clash라는 말로 정리한 표현입니다. 즉, the는 앞 문맥의 내용을 가리키고, clash는 그 내용을 한 단어로 압축합니다.

4) 장면을 묘사할 때: 시선을 특정 대상에 고정한다

> Although the colors were now faded, the familiar shapes on the wall were the same ones she had painted with her father as a child.

이 문장에는 the가 여러 번 나오지만 그때마다 '그'라고 번역할 필요는 없습니다. 중요한 것은 각각의 the가 무엇을 가리키는지 파악하는 것입니다.

> the colors / the wall → 지금 눈앞에 있는 대상
>
> the familiar shapes on the wall → 벽 위의 모양들로 범위가 좁혀진 대상
>
> the same ones → 어린 시절 아버지와 함께 그렸던 바로 그 모양들

서사 지문에서 the는 독자의 시선을 지금 보아야 할 대상에 고정하는 역할을 합니다.

5) 자료를 해석할 때: 도표 안의 특정 지표를 안내한다

자료해석에서 the는 지금 보고 있는 자료 안에서 정확히 무엇을 가리키는지를 안내하는 표지판입니다.

> The above graph shows the percentages of the respondents in five countries...
>
> the above graph → 지금 위에 있는 바로 그 그래프
>
> the percentages → 그래프가 보여 주는 특정 수치
>
> the respondents → 조사 대상이라는 특정 집단

자료해석형 문제에서 the는 특히 중요합니다. 지금 보고 있는 자료 안에서 무엇을 읽어야 하는지를 정확히 알려주기 때문입니다.

6) 사회적 개념을 말할 때: 굳이 설명 안 해도 통하는 상식을 떠올리게 한다

the는 단순히 하나의 대상을 가리키는 것이 아니라 사회적으로 공유되는 범주 전체를 떠올리게 합니다.

> the Internet
>
> the buyer / the seller
>
> the Golden Age

이런 표현에서는 화자와 독자가 이미 알고 있다고 여겨지는 하나의 체계, 역할, 시대를 떠올리면 됩니다. 즉, 문장 밖의 일반적인 공유 지식까지 포함해 특정되는 경우라고 볼 수 있습니다.

정리

the = 이미 특정된 대상으로 읽으라는 신호

그 '특정됨'은 여러 방식으로 만들어집니다.

앞에서 한 번 등장했을 수도 있고

뒤에서 설명이 붙어 범위가 좁혀질 수도 있으며

지금 장면 속에서 바로 특정될 수도 있고

사회적으로 하나의 체계로 공유될 수도 있고

앞 문장의 내용을 압축해 다시 가리킬 수도 있습니다.

그래서 수능 지문에서 the는 사소한 관사가 아닙니다. 대상을 분명하게 하고 글의 흐름을 이어 주는 핵심 신호입니다.

▶ 읽을 때의 처리 기준 (the)
the를 만나면 무작정 '그'라고 번역하지 말고 먼저 이 질문을 떠올려 보세요.

"이 명사는 왜 이미 특정되어 있을까?"

[1초 스피드 체크 : Speed Check]

The name of this person is John Doe.

Q. name이 처음 등장했는데도 the가 자연스러운 이유는?

[ ] A. 문장의 주어 자리에는 항상 the를 써야 하기 때문이다.
[ ] B. 바로 뒤의 설명(of this person) 때문에 어떤 이름인지 즉시 특정되기 때문이다.

정답: B

[해설] the는 "앞에서 한 번 나왔는가"만 따지지 않습니다. 지금 이 자리에서 바로 특정되는가도 중요합니다. of this person이 붙는 순간 name의 범위가 정해집니다.

The bus is here. (vs. A bus is here.)

Q. 일상에서 A bus보다 The bus가 훨씬 자연스러운 이유는?

[ ] A. 막연한 버스가 아니라, 지금 우리가 기다리고 있던 바로 그 버스를 가리키기 때문이다.
[ ] B. bus는 원래 the와만 함께 쓰이는 명사이기 때문이다.

정답: A

여기서 the bus는 일반적인 버스를 말하는 표현이 아닙니다. 화자와 청자가 이미 알고 있는, 곧 오기를 기다리던 특정한 버스를 가리킵니다. 즉, the는 "이미 서로가 알 수 있는 대상"이라는 신호입니다.

The study of literature has repeatedly failed to recognize the influence of modern musical lyricists...

Q. 이 문장에서 the를 읽는 가장 좋은 방법은?

[ ] A. ‘그 연구’, ‘그 영향력’이라고 하나씩 번역한다.
[ ] B. ‘문학 연구’와 ‘현대 음악 작사가들의 영향력’이라는 중심 개념을 묶어 읽는다.

정답: B

[해설] the study, the influence는 글의 중심 개념이며 뒤의 of가 그 범위를 구체화합니다.

The real clash is actually between stories: the predominant incumbent and a new challenger.

Q. 여기서 The real clash의 역할은?

[ ] A. 그냥 ‘진짜 충돌’이라고 번역하고 지나간다.
[ ] B. 앞 문맥의 핵심 내용을 clash라는 말로 압축해 다시 가리키는 표현이다.

정답: B

[해설] The real clash는 앞 문맥의 핵심 내용을 clash라는 말로 정리한 표현입니다. the는 앞 문맥의 내용을 가리키고, clash는 그 내용을 한 단어로 압축합니다.

[수능 기출에 적용하기]

이제 실제 기출 문장에서 the를 만났을 때 어떤 사고 과정을 거쳐야 하는지 살펴보겠습니다.

[기출 문장 1: 당연히 알 것이라고 전제하는 the]

Dear students, I am Amanda Clark, the school club director, and I am writing to you about our school clubs. (2026 수능 18번)

사고의 흐름

“Amanda Clark? 처음 보는 사람인데 왜 the school club director지?” 하고 잠깐 멈칫할 수 있습니다. 여기서 중요한 것은 처음 등장했느냐가 아닙니다. 편지를 받는 학생들이라면 ‘우리 학교 동아리 담당 디렉터’라는 자리를 이미 알고 있을 것이라는 전제가 있기 때문입니다. 직책이나 역할처럼 문맥상 하나로 정해지는 자리 앞에서는 처음 등장해도 the가 자연스럽게 붙습니다.

[기출 문장 2: 뒤 설명까지 묶어 읽게 하는 the]

At last, she had finally found the house she had grown up in. (2026 수능 19번)

사고의 흐름

여기서 the house를 보고 속으로 ‘그 집’이라고만 옮기고 넘어가면 아직 반밖에 읽지 못한 것입니다. 핵심은 house 뒤에 이어지는 she had grown up in입니다. 막연한 집이 아니라 그녀가 자라난 바로 그 집이라는 뜻입니다. 여기서 the는 이 명사를 뒤 설명까지 함께 읽어야 한다는 신호입니다.

[기출 문장 3: 시선을 한 지점에 고정하는 the]

One of the mistakes we often make when confronting a risk situation is our tendency to focus on the end result. (2015 수능 23번)

사고의 흐름

수능 지문에서 이런 the는 글의 논리 방향을 잡아 줍니다. the end result, the first step 같은 표현은 여러 가능성 가운데 특정한 한 지점을 찍어 주면서 글의 초점이 어디에 놓여 있는지를 분명하게 보여 줍니다.

이제 위 기준을 바탕으로 기출 문장에서 the를 만날 때마다 어떤 대상이 이미 특정되어 있는지를 직접 확인해 보세요. 그 순간 the는 더 이상 사소한 관사가 아니라 독해의 방향을 잡아 주는 신호가 됩니다.

수능 기출 문장

[18] But today I remembered that our family is going to get back from a trip on July 13, and I'm afraid Bradley won't be able to make it on the very first day of the program.

[18] Rather than make him skip the day, I'd like to check to see if he could switch to the third week program.

[18] So I didn't hesitate to sign up and pay the non-refundable deposit for the second week program, which is from July 13 to 17.

[19] At this hour, the great Emerald Amazon Explorer should be at the port waiting for me to get on board.

[19] Freshwater dolphins will escort me on the playful river, and 500 species of birds, half a dozen species of monkeys, and numerous colorful butterflies will welcome me into their kingdom.

[19] I wish I could camp in the wild and enjoy the company of mosquitos, snakes, and spiders.

[19] I'd love to make the world's largest rainforest home.

[19] I've always wanted to explore the Amazon, the unknown and mysterious world.

[20] An assertive counselor would find a way to call that person's attention to the fact that the joke is racist, explaining how it offended the hearer, and suggesting ways similar jokes could be avoided.

[20] Being assertive is a highly developed skill — it should fit nicely in the counselor's repertoire of techniques.

be

#2 빈도 186

단어 설명 (뜻/사용법)

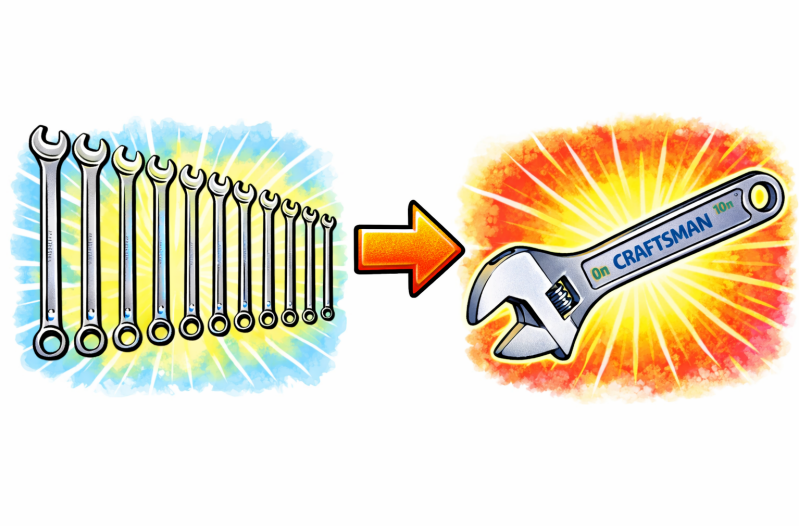

가장 많이 쓰이기에 가장 발달한 동사

be 동사는 영어에서 가장 많이 쓰이는 동사입니다. 많이 쓰이는 만큼, 그 기능도 다양하게 발달했습니다. 휴대폰이 처음에는 벽돌처럼 크고 단순했지만, 널리 쓰이면서 스마트폰으로 발전했듯, be 동사도 영어에서 워낙 자주 쓰이다 보니 주어·시제·문장 구조에 따라 여러 모습으로 나타나며 정교한 역할을 맡게 되었습니다.

be는 단순히 "~이다 / ~에 있다 / ~되다"로 끝나는 단어가 아닙니다. 수능 독해에서는 문장의 핵심 설명을 주어에 연결해 주는 가장 기본적인 장치로 봐야 합니다.

모양은 변해도 본질은 하나

우리는 주어에 따라 am, are, is를 골라 쓰고, 과거일 때는 was, were를 씁니다.

I am smart. / Harry was there.

You are smart. / You were crazy about him.

David is smart. / Sophia was a good doctor.

am, are, is, was, were는 서로 다른 단어가 아닙니다. 모두 be의 변형일 뿐입니다. 짝꿍인 주어와 시제에 따라 모양만 달라질 뿐, 본질은 같습니다. 그리고 그 본질은 아주 단순합니다.

be는 주어 뒤에 오는 설명을 연결하는 동사입니다.

즉, be를 보면 먼저 "무슨 뜻이지?"보다 "이 뒤에서 주어를 어떻게 설명하고 있지?"를 떠올려야 합니다.

be + 보어(complement) = 주어를 설명하는 핵심 정보
eat, make, run 같은 일반 동사는 그 단어 자체만으로도 분명한 뜻을 가집니다. 하지만 be는 다릅니다. be는 뜻이 비어 있다기보다, 혼자서 문장의 핵심 의미를 끝내지 못하고 뒤 설명에 크게 의존하는 동사입니다. 그래서 be 뒤에는 주어를 설명해 주는 말이 따라옵니다. 이것을 보어(complement)라고 부릅니다. 예를 들어,

I am taller than Albert Einstein.

이 문장에서 am만으로는 핵심 의미가 완성되지 않습니다. 진짜 중요한 정보는 뒤의 taller than Albert Einstein입니다. 여기서 be는 주어 I와 연결해 주는 다리 역할을 합니다. 그래서 be를 읽을 때는 be 자체를 해석하려고 하지 말고, 뒤의 보어를 빨리 파악해야 합니다.

뜻이 넓은 be 동사를 왜 그렇게 많이 쓸까요?

여러 개의 렌치보다 조절 가능한 몽키 스패너(adjustable wrench) 하나가 더 편한 것과 비슷합니다. be는 여러 자리에 두루 쓸 수 있는 범용 도구에 가깝습니다. 물론 뜻을 더 명확하게 표현해야 할 때는, be 대신 더 정확한 동사를 씁니다.

'~되다'의 뜻을 분명하게 하고 싶을 때는 become을 씁니다.

'~에 있다'는 의미를 더 또렷하게 드러내고 싶을 때는 exist, remain, stay, be located 등을 씁니다.

'~와 같다'는 관계를 분명히 하고 싶을 때는 equal, resemble, constitute 같은 동사를 쓰기도 합니다.

고급 표현으로 가는 길: be 동사 너머 보기

수능 도표 문제나 고난도 독해에서는, 가장 기본적인 be 대신 의미가 더 분명한 동사가 들어간 표현들이 자주 등장합니다.

One plus two is three. (1+2는 3이다.)

One plus two is equal to three. (1+2는 3과 같다.)

One plus two equals three. (1+2는 3과 같다.)

One added to two is equal to / equals / is three.

이처럼 기본 구조는 be로도 표현할 수 있지만, 더 정확한 관계를 드러내기 위해 is equal to, equals 같은 표현이 사용되기도 합니다. 뜻을 더 선명하게 말할수록 문장도 더 정밀해집니다. 수능에서는 이런 차이가 도표 문제나 설명문, 과학·사회 지문에서 종종 변별력을 만듭니다.

수능에서 be가 특히 자주 나오는 방식들

수능 지문을 읽어 보면, be는 단순히 '~이다/~있다'로 끝나지 않습니다. 거의 반복적으로 몇 가지 큰 패턴으로 나타납니다. 이 패턴을 알고 있으면 글을 훨씬 빨리 읽을 수 있습니다.

1) be + 보어: 주어의 정체, 상태, 성질을 설명할 때

가장 기본입니다.

Kleiber was an outstanding teacher.

The weather was perfect.

This is a healthy growth sector.

The only example of a natural light source is a candle.

여기서 be의 핵심은 '이다'라는 번역이 아닙니다.

주어 = 뒤 설명

이라는 연결입니다.

즉,

Kleiber → 어떤 사람? → an outstanding teacher

the weather → 어떤 상태? → perfect

the only example → 무엇? → a candle

이렇게 읽는 것이 훨씬 빠르고 정확합니다.

2) be + 형용사 / 전치사구: 상태를 설명할 때

수능에서 매우 자주 나오는 be의 모습입니다.

I am taller than Albert Einstein.

He is in charge of the entire project.

I am afraid of spiders.

The company was on the verge of bankruptcy.

이런 문장에서는 be를 따로 해석하려고 붙잡고 있을 필요가 없습니다. 진짜 중요한 건 뒤의 상태 표현입니다.

be + taller than ~

be + in charge of ~

be + afraid of ~

be + on the verge of ~

즉, be를 만나면 "이 뒤에 주어의 상태를 설명하는 덩어리가 붙겠구나" 하고 준비해야 합니다.

3) be + 과거분사: 수동태로 나올 때

수능에 be는 수동태로도 아주 자주 나옵니다.

Their remarkable works must be recognized in the field of modern literature.

He was named after his grandfather.

The results were published in a journal.

이때도 원리는 같습니다. be는 사라진 것이 아니라, 여전히 주어와 뒤 설명을 이어 줍니다. 다만 뒤 설명이 형용사나 명사가 아니라 과거분사일 뿐입니다.

must be recognized → 반드시 어떤 상태가 되어야 하지? → recognized(인정받는 상태)

즉, 수동태라고 해서 완전히 다른 문법처럼 볼 필요는 없습니다.

be + 뒤 설명

이라는 큰 틀은 그대로 유지됩니다.

4) there is / there are: 새 대상을 등장시킬 때

be는 존재문(무엇이 있다고 말하는 문장)에서도 자주 쓰입니다.

There have been requests for more diverse school clubs.

There is no mechanism for this process.

There is going to be a downpour.

이런 문장에서 there는 장소를 가리키는 말이 아닙니다. 새로운 대상의 존재를 문장 안에 꺼내 놓는 역할을 합니다. 핵심은 뒤에 나오는 명사입니다.

There have been requests → 요청이 있었다

There is no mechanism → 그런 장치가 없다

즉, there be 구문은 단순히 "있다"라고 끝내기보다, "새 정보가 지금 등장하는구나"라고 읽는 것이 더 정확합니다.

5) be + 덩어리 표현

수능에서 be는 덩어리 표현으로도 자주 쓰입니다.

I was about to leave when you called.

He is likely to win the prize.

You are supposed to submit the form today.

This book is worth $200.

This book is worth reading.

Many students are used to studying late at night.

Prices are subject to change.

이 표현들은 무조건 숙어처럼 외우기보다, 공통 원리를 먼저 파악하는 것이 좋습니다.

be about to [] → 막 ~하려는 상태

be likely to [] → ~할 가능성이 큰 상태

be supposed to [] → ~하기로 되어 있는 상태

be worth N → ~할 가치가 있는 경우

be used to N → ~에 익숙한 상태

be subject to N → ~될 수 있는 경우 / ~의 영향을 받는 경우

즉, 이런 표현을 보면,

"be 뒤에 주어의 상태나 처지를 설명하는 덩어리가 붙는구나"

라고 이해하는 것이 핵심입니다.

참고: []는 동사 원형이 오는 자리입니다.

6) be가 문장의 논리 골격을 세울 때

be는 단어 뜻보다, 문장의 흐름과 구조를 잡아 주는 역할을 할 때도 많습니다.

The difference is that ...

What matters is ...

The problem is ...

The point is ...

It is important to ...

이런 표현에서 be는 강한 의미를 전달하는 동사라기보다, 글의 핵심 판단이나 요점을 드러내는 틀에 가깝습니다. 수능에서는 이런 문장들이 주제문, 요약문, 전환문으로 자주 등장합니다. 그래서 be를 단순한 '~이다'로 처리하면, 글의 구조를 파악하기 힘들어집니다.

정리

be 동사는 많이 쓰이기 때문에 많이 발달한 단어입니다. 그러나 더 정확하게 말하면, 많이 쓰이기 때문에 가장 넓게 쓰이는 동사입니다. be를 '~이다 / ~에 있다 / ~되다'로만 번역하면 안 됩니다.

be는 번역할 단어라기보다, 뒤 설명으로 이어지는 신호다.

be를 만나면 be 자체에 오래 머무르지 말고, 뒤에서 주어를 어떻게 설명하는지부터 빨리 확인해야 합니다.

▶ 읽을 때의 처리 기준 (be)

be + 뒤 설명 = 주어를 설명하는 핵심 정보

[심층 사고 훈련 : Deep Dive]

Q. 다음 문장에서 be 동사가 혼자서 의미를 완성하지 못하는 이유는 무엇인가요?

I am.

정답: 주어의 상태나 정체를 설명하는 말이 없기 때문입니다.

해설: be는 뜻이 없는 동사가 아니라, 뒤 설명에 크게 의존하는 동사입니다. 그래서 영어는 보통 be 뒤에 주어를 설명해 줄 정보가 따라오기를 기대합니다. 이 설명이 빠지면 문장이 매우 어색하거나 미완성처럼 느껴집니다.

[1초 스피드 체크 : Speed Check]

▶ 다음 문장들을 읽고, 가장 알맞은 사고의 흐름을 1초 만에 체크해 보세요.

He is in charge of the entire project.

Q. 이 문장을 읽을 때, 핵심 정보는 어디에 있나요?

[ ] A. is

[ ] B. in charge of ~ (~을 맡고 있는 상태)

정답: B / [해설] 여기서 중요한 것은 그가 무엇을 맡고 있는가입니다. be는 그 핵심 정보를 주어와 연결해 주는 투명한 다리 역할을 합니다.

I am taller than Albert Einstein.

Q. taller를 단순히 '더 키가 큰'이라고 단어 뜻만 번역하면 부족한 이유는?

[ ] A. be + 형용사가 결합해 주어의 현재 상태를 설명하는 구조를 놓치기 때문이다.

[ ] B. 비교급 문장에서는 be를 해석하지 않아야 하기 때문이다.

정답: A / [해설] 이 문장의 핵심은 주어 I가 taller than Albert Einstein라는 설명으로 규정된다는 점입니다. 형용사는 be와 결합해 상태 설명이 됩니다. 단어 뜻만 떼어 읽으면 문장 구조가 보이지 않습니다.

One plus two is three. vs. One plus two equals three.

Q. 두 문장의 뉘앙스 차이는 무엇인가요?

[ ] A. 뜻이 완전히 달라서 상황에 맞게 엄격히 구분해서 써야 한다.

[ ] B. is는 가장 기본적인 연결이고, equals는 둘의 관계(같음)를 더 분명히 드러낸 표현이다.

정답: B / [해설] 잘 쓰인 글에서는 이처럼 의미가 더 정확한 동사가 자주 등장합니다.

There have been requests for more diverse school clubs.

Q. 이 문장을 읽을 때 가장 먼저 파악해야 하는 것은?

[ ] A. there는 '거기에'라고 해석해야 한다.

[ ] B. requests라는 새 정보가 지금 문장 안에 등장하고 있다는 점이다.

정답: B / [해설] there have been은 존재를 말하는 틀이고, 진짜 정보는 뒤의 requests입니다. 이런 구문에서는 새 대상이 등장하는구나 하고 읽는 것이 좋습니다.

is about to [ ] / is likely to [ ] / is supposed to [ ]

Q. 이런 표현을 만났을 때 가장 먼저 해야 할 것은?

[ ] A. 뜻을 모르면 안 되니 통째로 외운다.

[ ] B. be 뒤를 한 덩어리로 보면서, 주어가 어떤 상황인지 파악한다.

정답: B / [해설] 이런 표현에서는 be 뒤가 따로따로가 아니라 하나의 설명 덩어리로 이어집니다. 그래서 be를 만나면 '이 뒤에서 주어가 어떤 상태나 상황인지'를 먼저 보면 됩니다.

[심층 사고 훈련 : Deep Dive]

Q. 문장에서 be를 읽을 때, 가장 먼저 떠올려야 할 질문은 무엇인가요?

정답: "이 뒤에서 주어를 어떻게 설명하고 있지?"

해설: be는 뜻('이다 / 있다 / 되다')을 찾는 단어가 아닙니다. be는 설명으로 이어지는 신호입니다. be 뒤에 나오는 보어, 분사, 상태 표현을 이해하는 순간 문장의 핵심이 보입니다.

이제 배운 원리를 실전에 적용해 봅시다. be를 '투명한 다리'로 삼아, 진짜 알맹이가 되는 핵심 정보로 선명한 그림을 그려보세요.

[기출 문장 1]

> Although the colors were now faded, the familiar shapes on the wall were the same ones she had painted with her father as a child. (2026 수능)

사고의 흐름

> "색깔들은 이제 바래 있었다... 벽에 있는 익숙한 모양들은 똑같은 것들이었다..." 혹시 읽으면서 이렇게 일일이 한국어로 조립하고 있었나요? 그렇다면 문장을 읽는 속도와 리듬이 뚝 떨어졌을 것입니다. were를 만나는 순간, 우리는 뜻을 찾을 것이 아니라 곧바로 "이 주어를 뒤에서 어떻게 설명하고 있지?"를 떠올려야 합니다.
>
> the colors were ... → 색깔들이 어떤 상태지? → faded(바랜 상태)
>
> the familiar shapes on the wall were ... → 그 모양들의 정체가 뭐지? → the same ones she had painted with her father as a child

이 문장에서 were는 해석의 중심이 아닙니다. 주어(colors, shapes)와 핵심 정보(faded, the same ones)를 연결해 주는 다리일 뿐입니다. be를 투명하게 처리하고, 주어와 뒤 설명을 하나의 장면으로 묶어 보세요. 문장이 훨씬 가볍게 읽힙니다.

[기출 문장 2]

> Their remarkable works, including influences on modern language development, must be recognized in the field of modern literature. (2026 수능)

사고의 흐름

주어가 쉼표를 동반하며 길게 이어지다가 드디어 must be가 등장합니다. 여기서 "인정받아야만 한다"라고 뒤에서부터 한국어 어순으로 거슬러 올라가며 조립하느라 멈칫할 수 있습니다. 하지만 수동태라고 해서 원리가 완전히 달라지는 것은 아닙니다. be의 본질은 여전히 같습니다.

> must be ... → 그 작품들이 어떤 상태가 되어야 하지? → recognized(인정받는 상태)

즉, 이 문장에서 핵심은 must나 be보다도 recognized입니다. must be는 그 상태가 필요하다는 틀을 만들고, 진짜 알맹이는 뒤의 분사에 들어 있습니다. be를 만날 때마다 '이다 / 있다 / 되다'를 기계적

으로 끼워 맞추지 말고, 뒤에서 주어를 어떻게 설명하는지를 먼저 보세요. 그것이 be를 가장 빠르게 읽는 방법입니다.

[기출 문장 3]

There have been requests for more diverse school clubs. (2026 수능)

사고의 흐름

이 문장에서 많은 학생이 there를 보고 '거기에'라고 해석하려다 흐름이 꼬입니다. 하지만 여기서 there는 장소를 가리키는 말이 아닙니다. 새로운 정보를 문장 안에 등장시키는 자리입니다.

There have been … → 무엇이 있었지? → requests for more diverse school clubs

즉, 이 문장은 "더 다양한 동아리에 대한 요청이 있어 왔다"는 뜻입니다. 여기서 핵심은 there도, have been도 아닙니다. 새로 등장하는 정보인 requests입니다. 존재문에서는 be를 해석하려고 붙잡기보다, 무엇이 등장하는지를 빨리 파악하는 것이 중요합니다.

이제 위에서 배운 내용을 실전에 적용해 봅시다. 다음 기출 문장들을 읽으며 be를 투명한 다리로 삼아, 진짜 알맹이가 되는 핵심 정보들로 머릿속에 선명한 그림을 그려 보세요.

수능 기출 문장

[18] Bradley and I were thrilled to learn that you're holding your Gymnastics Summer Camp again this year.

[18] But today I remembered that our family is going to get back from a trip on July 13, and I'm afraid Bradley won't be able to make it on the very first day of the program.

[18] Dear Coach Johnson, My name is Christina Markle, Bradley Markle's mother.

[18] So I didn't hesitate to sign up and pay the non-refundable deposit for the second week program, which is from July 13 to 17.

[19] At this hour, the great Emerald Amazon Explorer should be at the port waiting for me to get on board.

[19] My heart swells as much as my chubby bags; yet, I'd better get some sleep since a long, tough journey is ahead of me.

[20] An assertive counselor would find a way to call that person's attention to the fact that the joke is racist, explaining how it offended the hearer, and suggesting ways similar jokes could be avoided.

[20] Assertiveness may seem to some people to be uncharacteristic of counselors.

[20] Being assertive does not have to mean being disagreeable.

[20] Being assertive is a highly developed skill — it should fit nicely in the counselor's repertoire of techniques.

of

#3 빈도 144

단어 설명 (뜻/사용법)

시험에 가장 자주 등장하는 전치사 중 하나

우리는 of를 이렇게 배웠습니다.

> of = ~의, ~중에서, ~에 대해, ~때문에 …

그래서 문장에서 of를 만나면 뜻만 여러 개 떠오르고, 하나씩 골라 넣어 봐도 정작 문장은 잘 이해되지 않았습니다. 하지만 of의 핵심 원리는 하나입니다.

of는 앞의 막연한 말을 구체화한다.
예를 봅시다.

> a woman of courage
> the sound of rain
> the color of the sky

the smell of coffee
the name of the student
the edge of the table

woman, sound, color, smell, name, edge는 혼자 쓰이면 그 범위가 너무 넓습니다. of 뒤의 말이 붙는 순간, 어떤 여자인지, 어떤 소리인지, 누구의 이름인지가 바로 드러납니다.

most of the money
one of my friends
the middle of the road
the heart of the city

이 구조도 형태만 달라질 뿐 같습니다. most, one, middle, heart도 혼자서는 아무것도 가리키지 못합니다. of 뒤가 와야 무엇의 most인지, 무엇 중 하나인지, 어디의 middle인지가 정해집니다. 즉, of는 뒤에서 앞으로 번역하는 말이 아닙니다. 앞의 막연한 말이 무엇을 가리키는지 분명하게 해 주는 장치입니다. 수능에서는 이 기능이 특히 세 방향으로 반복됩니다.

추상명사·비율·집합을 구체화하는 of

시간·장소·상황을 구체화하는 of

감정·생각·행동이 향하는 대상을 구체화하는 of

이 세 가지를 알면, of를 뜻별로 따로 외울 필요가 없습니다.

1) 추상명사·비율·집합을 구체화하는 of

수능에서 가장 중요한 of는 사실 이 유형입니다.

the study of literature
the influence of modern musical lyricists
the nature of consciousness
the use of radiocarbon dating
the development of language
the history of dress
the number of clubs
the percentage of teenagers
each of the three years
one of the many difficulties

study, influence, nature, use, development, history, number, percentage 같은 말은 혼자 있으면 아직 무엇을 말하는지 충분히 드러나지 않습니다.

the study of literature → 연구이긴 연구인데, 무슨 연구일까요? → literature가 들어가면서 문학 연구로 구체화됩니다.

the influence of modern musical lyricists → 영향력이긴 영향력인데, 누구의 영향력일까요? → modern musical lyricists가 들어가면서 그 영향력의 출처가 정해집니다.

the number of clubs → 숫자이긴 숫자인데, 무엇의 숫자일까요? → clubs가 들어가면서 동아리 수로 범위가 좁혀집니다.

the percentage of teenagers → 비율이긴 비율인데, 누구의 비율일까요? → teenagers가 들어가면서 집단 기준이 정해집니다.

즉, 이때의 of는 앞에 나온 말의 범위를 좁혀, 무엇을 말하는지 분명하게 해 줍니다. 그래프와 자료 문제에서는 이 기능이 더 중요해집니다.

the percentage of teenagers … was more than twice that of teenagers …
the perspectives of administration personnel will differ from those of doctors …

여기서 that / those는 앞의 명사를 반복하지 않으려고 사용한 대명사입니다. 영어에서는 같은 말을 반복하지 않으려는 경향이 있습니다. that / those도 그런 반복을 줄이기 위해 쓰입니다.

that of teenagers = the percentage of teenagers

those of doctors = the perspectives of doctors

2) 시간·장소·상황을 구체화하는 of

모든 of가 명사와 명사를 단순히 이어 주는 것은 아닙니다. 어떤 of는 문장이 가리키는 시간, 장소, 상황을 더 분명하게 보여 줍니다.

by the end of this week
in front of her
at the age of 82
over a period of time
in the absence of a universal standard
at the expense of the other
in the face of exploitation
as a result of life-threatening emergencies

이 표현들은 한 단어씩 해석하지 않아야 합니다. 전체를 한 덩어리로 읽어야 합니다.

by the end of this week → 이번 주가 끝나기 전까지

in front of her → 그녀 앞

at the age of 82 → 여든두 살에

in the absence of a universal standard → 보편적 기준이 없는 상황

at the expense of the other → 다른 하나를 희생시키는 대가

in the face of exploitation → 착취에 맞닥뜨린 상황

as a result of life-threatening emergencies → 생명을 위협하는 응급상황 때문에 생긴 결과

3) 감정·생각·행동이 향하는 대상을 구체화하는 of

of는 감정, 상태, 생각, 행동이 어디를 향하는지도 구체화합니다.

I am proud of you.
I am afraid of dogs.
I am tired of excuses.

She is aware of the risk.
The place is full of tourists.
It is capable of looking at the bigger picture.
I'm thinking of you.
He dreamed of being a barista.
We should take advantage of this.
We try to make sense of exchanges.

proud, afraid, tired, aware, full, capable 같은 형용사는 혼자서는 아직 뜻이 완성되지 않습니다. of가 붙는 순간 그 감정이나 상태가 어디를 향하는지가 분명해집니다.

proud of you → 자랑스러움의 대상

afraid of dogs → 두려움의 대상

aware of the risk → 인식의 대상

full of tourists → 가득 차 있는 내용물

capable of looking at the bigger picture → 능력이 향하는 방향

동사도 마찬가지입니다.

think of you → 생각의 대상

dream of being a barista → 꿈의 내용

take advantage of this → 활용의 대상

make sense of exchanges → 이해의 대상

즉, 이때의 of는 감정·생각·행동이 향하는 대상을 분명하게 해 줍니다. 사건의 원인과 상실도 같은 원리로 이해하면 됩니다.

He died of cancer.
He died of hunger.
He died of heartbreak.

robbed her of money
deprived him of freedom
relieved her of duty

이 표현들도 사실 같은 원리로 읽을 수 있습니다.

died of cancer → 사건의 원인

robbed her of money → 빼앗긴 대상

deprived him of freedom → 박탈당한 대상

relieved her of duty → 덜어 낸 대상

[잠깐!] 왜 I am proud about you 는 안 될까요?

about은 어떤 대상의 주변을 넓게 떠올리게 하는 느낌이 있습니다. 관련된 이야기나 사정, 정보, 상황까지 함께 생각할 때 자주 쓰입니다. 반면 of는 다릅니다. 이 문맥에서는 주변을 넓게 보는 것이 아니라, 그 대상 자체를 바로 가리키는 느낌이 더 강합니다. 그래서

I am proud about you. (X)
I am proud of you. (O)

가 됩니다. 나의 자랑스러움이라는 감정이 너와 관련된 여러 사정을 두루 떠올리는 것이 아니라, 바로 너라는 존재를 향하기 때문입니다.

about은 주변의 여러 사정을 함께 떠올리게 한다.
of는 그 대상 자체를 더 직접적으로 가리킨다.

그래서

I am proud of you. = 나는 너를 자랑스러워한다
I am afraid of dogs. = 나는 개를 두려워한다

처럼 읽는 것이 자연스럽습니다.

[심화] thinking of vs thinking about

이 차이를 알면 of의 핵심을 훨씬 더 선명하게 이해할 수 있습니다.

I'm thinking of you. (나는 너를 생각하고 있어.)

I'm thinking about you. (나는 너에 대해 이것저것 생각하고 있어.)

about은 너의 주변을 맴돌며, 너와 관련된 여러 상황과 사정들을 두루 생각하는 것입니다. 그래서 대체로 I'm thinking of you가 더 직접적이고 더 로맨틱하게 들립니다. 생각이 여러 갈래로 퍼지는 것이 아니라, 오직 너라는 존재 하나로 좁혀지기 때문입니다.

정리

of는 한마디로, 앞의 막연한 말을 구체화합니다. 하지만 실제 시험에서는 이 구체화가 주로 세 방향으로 나타납니다.

추상명사·비율·집합을 구체화한다.

시간·장소·상황을 구체화한다.

감정·생각·행동이 향하는 대상을 구체화한다.

▶ 읽을 때의 처리 기준 (of)
앞의 말 + of + 명사 = 앞의 말이 무엇인지 구체화된다.

[심층 사고 훈련 : Deep Dive]

Q. the name of the student를 읽을 때, '학생의 이름'이라고 뒤에서부터 거꾸로 번역하는 습관이 독해를 망치는 이유는 무엇일까요?

정답: 영어의 자연스러운 사고 흐름을 역행하기 때문입니다. of는 앞의 막연한 말이 무엇을 가리키는지 뒤에서 분명하게 구체화해 주는 장치입니다. 이걸 억지로 한국어 어순에 맞춰 뒤에서 앞으로 거슬러 올라가며 번역하면, 문장이 길어질수록 시선이 엉키고 읽는 속도가 현저히 느려집니다.

[1초 스피드 체크 : Speed Check]

▶ 다음 문장들을 읽고, of가 하는 진짜 역할에 1초 만에 체크해 보세요.

1. a woman of courage / the sound of rain

Q. 앞의 명사 뒤에 of가 붙는 순간 머릿속에 일어나는 일은?

[ ] A. 용기의 여자, 비의 소리라고 뒤에서부터 거꾸로 해석한다.
[ ] B. 어떤 여자지?, 무슨 소리지?라는 막연함이 구체적인 장면으로 확 좁혀진다.

정답: B / 해설: woman, sound는 너무 넓습니다. of가 붙는 순간 막연했던 장면이 한 장의 그림으로 좁혀집니다.

2. the study of literature / the percentage of teenagers

Q. 이때 of의 핵심 역할은?

[ ] A. 앞의 추상명사나 수치 명사를 더 추상적으로 만든다.
[ ] B. 앞의 말이 무엇을 가리키는지, 또 어떤 집단을 기준으로 하는지 분명하게 해 준다.

정답: B / 해설: study, percentage는 혼자만으로는 아직 무엇을 말하는지 충분히 드러나지 않습니다. of 뒤가 붙어야 무엇에 대한 study인지, 누구를 기준으로 한 percentage인지가 정해집니다.

3. by the end of this week / in front of her

Q. 이때 of는 무엇을 하고 있나요?

[ ] A. 문장이 가리키는 시간과 장소를 분명하게 해 주고 있다.
[ ] B. 소유 관계를 보여 주고 있다.

정답: A / 해설: by the end of this week는 언제까지인지를, in front of her는 어디인지를 분명하게 해 줍니다.

4. I am proud of you. / She is aware of the risk.

Q. 감정이나 상태를 나타내는 말 뒤에 of가 오는 이유는?

[ ] A. 감정이나 상태가 무엇을 향하는지 분명하게 해 주기 때문이다.
[ ] B. 형용사 뒤에는 원래 무조건 전치사가 와야 하기 때문이다.

정답: A / 해설: proud, aware 같은 말은 혼자만으로는 아직 뜻이 충분히 드러나지 않습니다. of가 붙으면서 그 감정이나 인식이 무엇을 향하는지가 분명해집니다.

5. more than twice that of teenagers / those of doctors

Q. that of / those of의 정체는 무엇인가요?

[ ] A. 앞의 명사를 반복하지 않기 위한 압축 표현이다.
[ ] B. 완전히 새로운 문법 구조이다.

정답: A / 해설: that은 앞의 단수 명사를, those는 앞의 복수 명사를 대신하는 말입니다. 같은 말을 반복하지 않기 위해 쓰는 장치일 뿐입니다.

6. I'm thinking of you. vs I'm thinking about you.

Q. I'm thinking of you.가 더 직접적이고 로맨틱하게 들리는 이유는?

[ ] A. of가 생각을 한 점으로 모아, 오직 너라는 존재 자체에 집중시키기 때문이다.
[ ] B. of가 너와 관련된 여러 주변 상황을 넓게 떠올리게 하기 때문이다.

정답: A / 해설: about은 주변의 여러 사정을 함께 떠올리게 하고, of는 그 대상 자체를 더 직접적으로 가리킵니다.

[심층 사고 훈련 : Deep Dive]

Q. 다음 문장에서 of는 무엇을 구체화하고 있나요?

He died of cancer.

정답: 죽음이라는 사건의 원인

해설: died만으로는 이유가 빠져 있습니다. of cancer가 붙는 순간 그 사건이 왜 일어났는지가 분명해집니다.

이제 실전에 적용해 봅시다

다음 기출 문장들을 읽으며 of를 '~의', '~에 대한'으로 번역하는 것을 멈추고, 막연했던 앞의 말이 of를 통해 어떻게 구체화되는지 느껴 보세요.

[기출 문장 1]

For this reason, the school decided to expand the number of clubs for extracurricular activities.

사고의 흐름

the number of ... → 숫자이긴 숫자인데, 무슨 숫자일까요? → clubs의 숫자구나.

the number만 들으면 아직 무엇의 숫자인지 알 수 없습니다. 학생 수인지, 예산인지, 점수인지도 정해지지 않습니다. 하지만 of clubs가 붙는 순간, 그 숫자가 동아리 수라는 것이 분명해집니다. 여기서 of는 막연했던 '숫자'가 무엇을 가리키는지 그 범위를 좁혀 주는 말입니다.

[기출 문장 2]

The study of literature has repeatedly failed to recognize the influence of modern musical lyricists...

사고의 흐름

한 문장 안에 of가 두 번 나옵니다. 둘 다 같은 원리입니다.

The study of literature → 연구이긴 연구인데, 무슨 연구일까요? → literature가 들어가면서 문학 연구로 구체화

the influence of modern musical lyricists → 영향력이긴 영향력인데, 누구의 영향력일까요? → modern musical lyricists가 들어가면서 그 영향력의 출처가 정해짐

study와 influence는 둘 다 혼자 있으면 아직 무엇을 말하는지 충분히 드러나지 않습니다. of가 붙는 순간, 그 내용이 구체적으로 드러납니다.

[기출 문장 3]

Please turn this in to my office by the end of this week.

사고의 흐름

by the end of this week → 이번 주가 끝나기 전까지를 말하는구나.

이때의 of는 소유를 나타내는 말이 아닙니다. 언제까지 내야 하는지를 분명하게 해 주는 표현입니다. 이런 표현은 한 단어씩 떼어 읽지 말고, 통째로 읽어야 합니다.

[기출 문장 4]

In front of her was a wall with flowers painted on it.

사고의 흐름

in front of her → 그녀 앞을 말하는구나.

이때의 of는 단순히 '~의'라고만 옮기고 끝낼 것이 아닙니다. 지금 장면이 어디에서 펼쳐지는지를 보여 주기 때문입니다. 그래서 in front of her는 한 덩어리로 읽는 것이 자연스럽습니다.

[기출 문장 5]

In the category of Less Often, the percentage of teenagers who spent time with friends through talking on the phone was more than twice that of teenagers who did so through text messaging.

사고의 흐름

In the category of Less Often → Less Often이라는 범주 안에서 보겠구나.

the percentage of teenagers → 비율이긴 비율인데, 누구의 비율일까요? → teenagers라는 집단이 기준이구나.

more than twice that of teenagers … → that은 새로운 말이 아니라 바로 앞 percentage를 대신하는구나. → that of teenagers = the percentage of teenagers

그래프 문장에서는 of를 만날 때마다 '~의'부터 붙이지 말고, 지금 누구의 비율인지, 무엇을 기준으로 비교하는지부터 봐야 합니다.

수능 기출 문장

[18] But today I remembered that our family is going to get back from a trip on July 13, and I'm afraid Bradley won't be able to make it on the very first day of the program.

[19] Freshwater dolphins will escort me on the playful river, and 500 species of birds, half a dozen species of monkeys, and numerous colorful butterflies will welcome me into their kingdom.

[19] I wish I could camp in the wild and enjoy the company of mosquitos, snakes, and spiders.

[19] My heart swells as much as my chubby bags; yet, I'd better get some sleep since a long, tough journey is ahead of me.

[20] Assertiveness may seem to some people to be uncharacteristic of counselors.

[20] Being assertive is a highly developed skill — it should fit nicely in the counselor's repertoire of techniques.

[20] If your picture of a counselor is someone who never disagrees, always "goes along," wants everything to be nice all the time, and only does what other people want him or her to do, this is not a picture of an assertive counselor.

[21] Another consistent research finding is that when a learning activity is undertaken explicitly to attain some extrinsic reward, people respond by seeking the least demanding way of ensuring the reward.

[21] Since there are three decades of evidence that dominating instruction with a system of controlling external rewards may contribute to inferior learning, using a pedagogy based on theories of intrinsic motivation appears to be a more reasonable and effective approach to enhancing learning among culturally diverse students.

[21] The negative effects of extrinsic motivators such as grades have been documented with students from different cultures.

to

#4 빈도 113

단어 설명 (뜻/사용법)

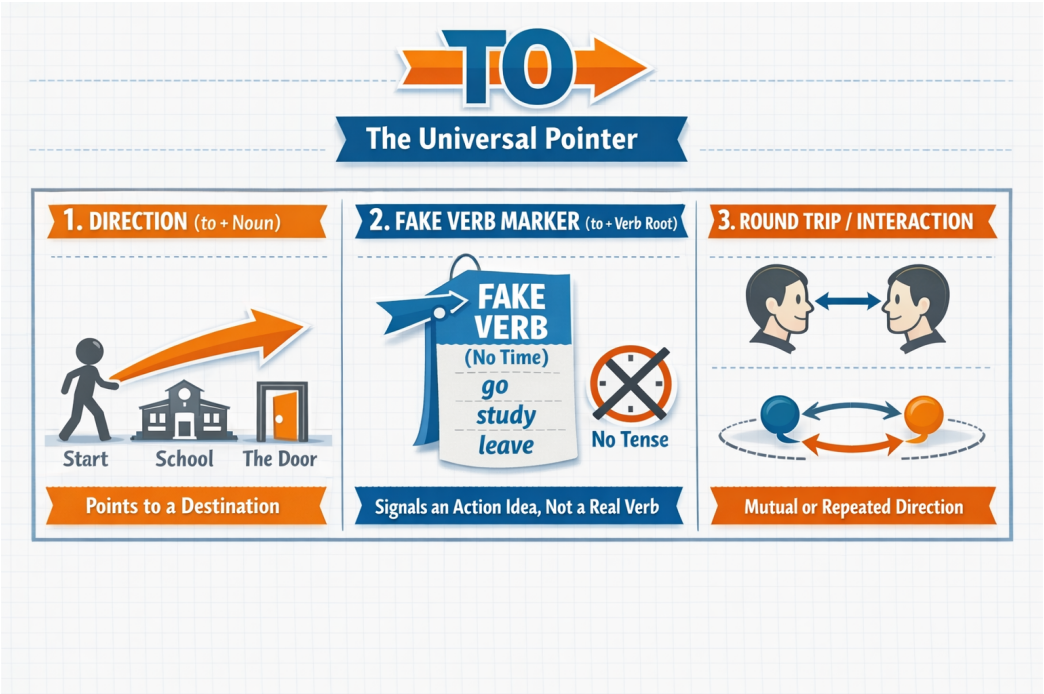

명사와 가짜 동사를 가리키는 화살표

to는 전치사입니다. 그런데 뒤에 동사원형이 붙는 경우가 많아서 학생들을 자주 헷갈리게 합니다.

Albert Einstein은 이렇게 말했습니다.

> Make things as simple as possible, but not simpler. (모든 것을 가능한 한 단순하게 만들어라. 그러나 더 단순하게 만들지는 마라.)

이 기준으로 보면, to의 수많은 사용법은 딱 세 가지 역할로 정리됩니다.

1. 방향을 가리키는 to

> go to school
>
> walk to the door
>
> a mile to the south
>
> access to information
>
> key to success
>
> according to the user

to는 뒤에 오는 명사를 가리킵니다.

2. 가짜 동사를 표시하는 to

문장에 동사는 하나입니다. 그러나 말을 하다 보면 동사의 의미를 하나 더 쓰고 싶어지는 순간이 옵니다. 그때 사용하는 것이 바로 가짜 동사입니다. 즉, to는 뒤에 오는 가짜 동사를 표시하는 신호입니다. ('가짜 동사'는 피이쉐어 영어 peshare.com에서 만든 학습용 표현입니다. 문법책에서는 보통 'to부정사'라고 부릅니다.)

I came to help you.

Many students want to study abroad.

She decided to leave early.

We had an opportunity to make a difference.

Reading gives us the ability to understand others.

Everyone needs a way to spend time wisely.

Children are able to learn quickly.

He is likely to be late.

This idea is difficult to imagine.

It is important to recognize the problem.

여기서 help, study, leave뿐 아니라 make, understand, spend, learn, be, imagine, recognize도 모두 동사원형입니다. 동사원형은 그 자체로는 동사로 사용할 수 없습니다. 동사는 반드시 시간을 나타내야 합니다. 그러나 가짜 동사는 시간을 나타내지 않습니다. to로 뒤에 가짜 동사가 온다고 표시도 하고, 가짜 동사 자체는 동사원형의 모양을 띠게 하여 헷갈리지 않게 합니다.

가짜 동사란 표현이 이해하기 쉽습니다

학생들이 가장 많이 틀리는 문장은 다음과 같습니다.

I want go home. (X)
I decided study harder. (X)

이 문장들이 만들어지는 이유는 단 하나입니다. 학생들이 한 문장에 동사가 여러 개 올 수 있다고 무의식적으로 믿고 있기 때문입니다. 하지만 영어는 그렇지 않습니다. 접속사로 새로운 문장이 연결된 경우가 아니라면, 한 문장에 동사는 하나여야 합니다. 이미 want, decide 같은 진짜 동사가 존재하면 그 뒤의 동사는 동사가 될 수 없습니다. 그래서 to를 붙여 가짜 동사로 강등하는 것입니다.

동사원형은 동사가 아니다

help, study, leave는 사전에서는 동사입니다. 그러나 문장 안에서는 시간을 담지 못하면 동사가 될 수 없습니다.

He help me yesterday. (X)
She study hard last night. (X)

동사는 반드시 시간을 나타내야 합니다. 그래서 진짜 동사는 help가 아니라 helped, study가 아니라 studied가 되어야 합니다. to 뒤에 오는 help, study, leave는 시간을 가질 수 없기 때문에 동사가 아니라 동사의 원래 모양일 뿐입니다. 영어는 이렇게 쓰이도록 구조가 만들어져 있습니다. 그래서 to는 뒤에 가짜 동사가 온다는 표시로 사용합니다.

[참고] to까지만 외우지 말고, to 뒤에 무엇이 오는지 함께 기억하세요

look forward to까지만 외우면, 뒤에 명사가 와야 하는지 가짜 동사가 와야 하는지 헷갈리게 됩니다. 숙어처럼 보이는 덩어리 표현도 to 뒤에 무엇이 붙는지까지 함께 기억하는 것이 좋습니다.

look forward to + N: ~을 기대하다

used to + []: 예전에 ~하곤 했다

be used to + N: ~에 익숙하다

be used to + []: ~하는 데 사용되다

이렇게 정확히 기억해 두면, We are looking forward to seeing you soon.같은 문장도 훨씬 쉽게 만들 수 있습니다.

3. 특이하게 사용되는 to — 방향의 왕복

run to and fro (이리저리 뛰다)

from time to time (때때로)

face to face (얼굴을 마주보고)

여기서도 to의 본질은 변하지 않습니다. 여전히 방향입니다. 다만 이 방향이 한쪽에서 끝나지 않고 서로를 향해 오가며 반복될 뿐입니다.

[to 해석 스위치 – 머릿속 자동 질문]

to를 보는 순간, 뜻부터 찾지 마십시오. 다음 질문만 자동으로 떠올리십시오.

이 to는 지금 무엇을 가리키고 있는가?

명사를 향한 방향인가?

가짜 동사를 표시하고 있는가?

서로 오가는 방향인가?

이 세 질문 중 하나에 체크가 되면, to 해석은 이미 끝난 것입니다.

[참고]

to + 동사원형이 주어로 쓰이는 문장은 실제 수능 기출에도 여러 번 나왔습니다.

To be courageous under all circumstances requires strong determination. (2011 수능)

To say that we need to curb anger and our negative thoughts and emotions does not mean that we should deny our feelings. (2013 수능)

To give a long chronological account of work or procedures is normally appropriate only when the essential point of the paper is the chronological sequence. (2017 수능)

문법적으로 틀린 표현은 아닙니다. 그러나 현대 영어의 일상 대화나 일반적인 글쓰기에서 흔히 쓰이는 기본 구조도 아닙니다. 보통 이런 표현은 문어적이고 형식적인 말투처럼 들립니다. 하지만 수능 지문에서 등장할 수 있으므로, 문장 구조를 파악하는 용도로는 알아두어야 합니다.

To understand this theory takes time. (비추천)

To communicate clearly is important. (비추천)

이런 구조는 문법적으로는 가능하지만, 실제 표준 영어를 기준으로 하면 중심 구조로 익힐 필요는 없습니다. 현대 영어는 이런 표현보다 it을 앞에 세우거나, 더 직접적인 절과 동사를 쓰는 방식을 더 자주 사용하기 때문입니다.

It takes time to understand this theory. (추천)

It is important to communicate clearly. (추천)

현대 표준 영어에서는 보통 이렇게 씁니다.

▶ 읽을 때의 처리 기준 (to)
to를 보면, 뜻부터 찾지 말고 뒤에 오는 것이 무엇인지 본다.

to + 명사 → 방향

to + 동사원형 → 가짜 동사 표시

[심층 사고 훈련 : Deep Dive]

Q. 다음 문장이 틀린 이유를 가장 잘 설명한 것은 무엇인가요?

I want go home. (X)

정답: 한 문장에 시간을 담은 '진짜 동사'를 두 개 쓰려고 했기 때문입니다.

해설: 영어 문장은 동사가 하나만 허용됩니다. 이미 want라는 진짜 동사가 자리를 잡고 있으므로, go를 쓰고 싶다면 반드시 그 앞에 to를 붙여 "이건 동사 모양을 빌렸을 뿐, 가짜 동사야"라고 깃발 표시를 해주어야 합니다. I want to go home. (O)

[1초 스피드 체크 : Speed Check]

▶ 다음 문장들을 읽고, to가 하는 진짜 역할에 1초 만에 체크해 보세요.

1. go to school vs decide to leave

Q. 문장에서 to를 보자마자 가장 먼저 해야 할 생각은?

[ ] A. to 자체의 뜻이 '~로'인지, '~하는 것'인지 한국어로 번역해 본다.

[ ] B. to 뒤에 명사(방향)가 오는지, 동사원형(가짜 동사)이 오는지 확인한다.

정답: B / [해설] to의 본질은 화살표입니다. 뒤에 명사(school)가 오면 '그곳을 향한 방향'이고, 동사원형(leave)이 오면 '가짜 동사'가 온다는 표시일 뿐입니다. to 자체의 뜻을 고민할 필요가 없습니다.

2. from time to time / face to face

Q. 이 표현들에서 to의 본질은 무엇일까요?

[ ] A. 서로를 향해 오가는 '방향(왕복)'

[ ] B. 논리적 이유 없이 그냥 무작정 외워야 하는 '숙어'

정답: A / [해설] 억지로 외워야 하는 숙어처럼 보이지만, 핵심은 여전히 화살표(방향)입니다. 한쪽으로만 쭉 가는 것이 아니라, 이쪽저쪽 서로를 향해 오가는 방향을 나타낼 뿐입니다.

3. To communicate clearly is important.

Q. 문법적으로는 맞지만, 현대 영어의 일상 대화나 일반적인 글쓰기에서는 왜 다소 어색하게 느껴질까요?

[ ] A. to + 동사원형을 문장 맨 앞 주어로 세운 구조이기 때문이다.
[ ] B. 문장에 시간을 담은 진짜 동사가 없기 때문이다.

정답: A / [해설] 문법적으로는 맞습니다. 그러나 현대 영어에서는 to + 동사원형을 문장 맨 앞 주어로 세우는 구조가 자주 쓰이는 기본형은 아닙니다. 실제 회화나 글에서는 다음과 같이 쓰는 편이 훨씬 자연스럽습니다.

It is important to communicate clearly.

[심층 사고 훈련 : Deep Dive]

Q. 다음 문장이 틀린 이유는 무엇일까요?

I look forward to see your great ideas. (X)

정답: 여기서 to는 가짜 동사를 표시하는 용도가 아니라, 방향을 가리키는 전치사이기 때문입니다.

해설: 방향을 가리키는 전치사 to 뒤에는 동사원형이 아니라 명사(또는 명사 역할을 하는 seeing)가 와야 합니다. 무작정 'to + 동사원형'으로만 뭉뚱그려 외우면 이런 함정에 빠지기 쉽습니다. 숙어처럼 보이는 덩어리 표현도 to 뒤에 무엇이 붙는지까지 함께 기억해야 합니다.

이제 위에서 배운 내용을 실전에 적용해 봅시다. 다음 기출 문장들을 읽으며 to를 볼 때마다 뜻을 찾으려 멈추지 말고, "이 화살표가 지금 명사를 향하고 있는지, 아니면 가짜 동사를 달고 오는지" 머릿속으로 0.001초 만에 스위치를 켜보세요.

[기출 문장 1: 명사를 향하는 화살표]

Please turn this in to my office by the end of this week.

사고의 흐름

to를 보는 순간, 우리는 반사적으로 그 뒤를 봐야 합니다.

to my office : to 뒤에 '나의 사무실'이라는 명사(장소)가 왔네요. 그렇다면 이 to는 고민할 필요도 없이 '방향을 가리키는 화살표'입니다. "이것(this)을 제출해라(turn in), 어디로? 내 사무실로(to my office)." to를 '~로'라고 촌스럽게 번역하기 전에, 서류가 내 사무실을 향해 날아오는 이동 방향의 이미지를 머릿속에 찰칵 그리세요. 이것이 전부입니다.

[기출 문장 2: 가짜 동사를 표시]

> Therefore, I am encouraging you to submit a proposal for a new club that you would like to create.

사고의 흐름

한 문장에 to가 두 번이나 나옵니다. 뒤에 무엇이 오는지 볼까요?

> to submit : 제출하다
>
> to create : 만들다

둘 다 명사가 아니라 동사원형입니다. 스위치를 켜세요! 이 문장의 진짜 동사는 이미 앞쪽에(am encouraging, would like) 자리를 잡고 있습니다. 영어는 한 문장에 진짜 동사를 두 개 쓸 수 없죠. 그래서 이 to는 "주의! 지금부터 나오는 submit과 create는 시간을 담은 진짜 동사가 아니라, 행동의 원래 모양만 빌려온 '가짜 동사'입니다!"라고 깃발을 흔드는 표시일 뿐입니다. 제출하기를(to submit), 만들기를(to create)처럼 행동의 덩어리로 묶어서 훌쩍 넘어가면 됩니다.

[기출 문장 3: 장소가 아닌 명사를 향하는 화살표]

> Standard English allows access to certain educational and economic opportunities.

사고의 흐름

to를 보는 순간, 우리는 반사적으로 그 뒤를 봐야 합니다.

> access to certain educational and economic opportunities: to 뒤에 opportunities라는 명사가 왔습니다.

즉, to는 꼭 장소만 가리키는 것이 아닙니다. 뒤에 명사만 오면 됩니다. to는 그 명사를 콕 가리키는 화살표입니다.

[기출 문장 4: to까지만 외우면 틀리는 표현]

> I look forward to seeing your great ideas.

사고의 흐름

이 문장은 학생들이 정말 자주 틀립니다. 이유는 look forward to까지만 외워 놓고, 그 뒤를 끝까지 보지 않기 때문입니다.

> to seeing : 여기서 to 뒤에 가짜 동사가 온 것이 아닙니다. seeing은 여기서 보는 것이라는 뜻의 명사입니다. 즉, 이 문장을 볼 때는 look forward to를 하나로 외우고 끝낼 것이 아니라, look forward to + N이라고 기억해야 합니다.

[기출 문장 5: 같은 used to처럼 보여도 완전히 다르다]

Clara used to be a talented swimmer.

In this modern world, people are not used to living with discomfort.

사고의 흐름

이 두 문장은 겉으로 보면 둘 다 used to가 들어 있습니다. 전혀 다른 구조입니다. 먼저 첫 번째 문장을 봅시다.

used to be: 여기서 to 뒤에는 be라는 가짜 동사가 옵니다. 즉, 이것은 used to + [] 구조입니다.

이제 두 번째 문장을 봅시다.

used to living with discomfort: 여기서 to 뒤에 가짜 동사가 오지 않았습니다. living with discomfort에서 living은 명사입니다.

[기출 문장 6: 의문사 뒤에서도 to는 가짜 동사를 표시한다]

I would like to know how to sign up for the club.

사고의 흐름

이 문장에는 to가 두 번 나옵니다. 먼저 would like to know의 to를 보세요. 뒤에 know라는 동사원형이 왔습니다. 그러므로 가짜 동사를 표시하는 to입니다. 이제 how to sign up의 to를 보세요. 여기서도 뒤에 sign up이라는 동사원형이 왔습니다. 그러므로 이것도 역시 가짜 동사를 표시하는 to입니다.

수능 기출 문장

[18] Bradley and I were thrilled to learn that you're holding your Gymnastics Summer Camp again this year.

[18] But today I remembered that our family is going to get back from a trip on July 13, and I'm afraid Bradley won't be able to make it on the very first day of the program.

[18] Rather than make him skip the day, I'd like to check to see if he could switch to the third week program.

[18] So I didn't hesitate to sign up and pay the non-refundable deposit for the second week program, which is from July 13 to 17.

[19] At this hour, the great Emerald Amazon Explorer should be at the port waiting for me to get on board.

[19] I'd love to make the world's largest rainforest home.

[19] I've always wanted to explore the Amazon, the unknown and mysterious world.

[20] An assertive counselor would find a way to call that person's attention to the fact that the joke is racist, explaining how it offended the hearer, and suggesting ways similar jokes could be avoided.

[20] Assertiveness may seem to some people to be uncharacteristic of counselors.

[20] Being assertive does not have to mean being disagreeable.

and

#5 빈도 103

단어 설명 (뜻/사용법)

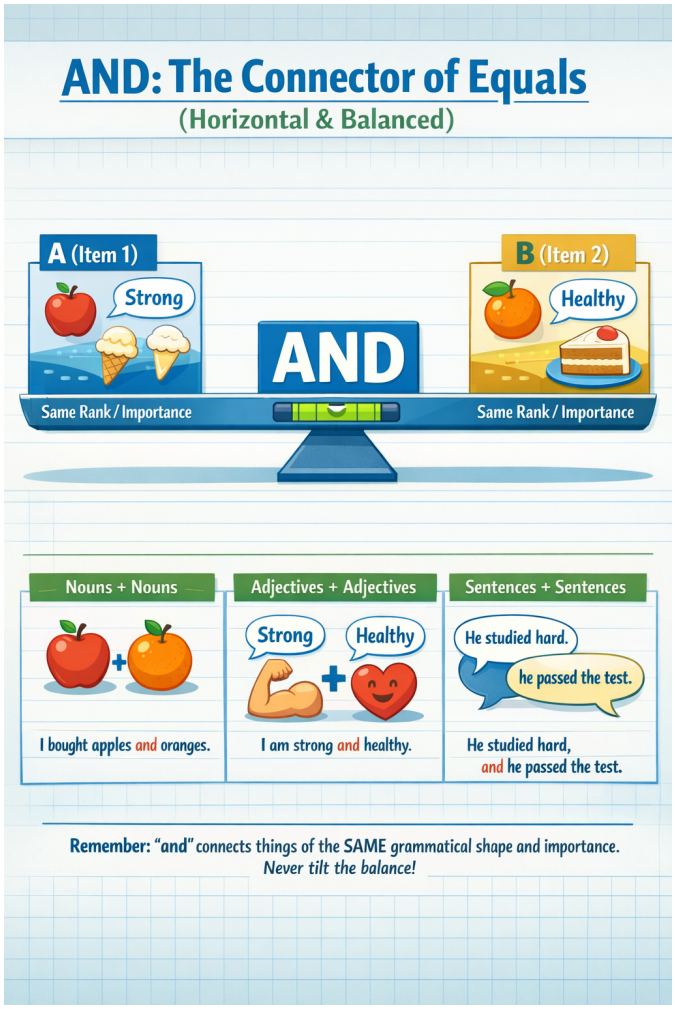

영어에서 가장 많이 사용되는 접속사 중 하나입니다. 접속사는 종류에 따라 사용법이 다 다르지만, and는 앞과 뒤에 똑같이 중요한 말이 온다는 점이 핵심입니다.

> I ate ice cream and cake after lunch.
>
> I am strong and healthy.

ice cream과 cake는 둘 다 중요합니다. strong과 healthy도 마찬가지입니다. and는 "뒤에 더 중요한 것"이 온다는 표시가 아닙니다. 앞과 뒤를 같은 높이(급)로 놓는 표시입니다.

접속사가 하는 일

접속사는 다음 세 가지를 모두 수행합니다.

1. 문장과 문장을 연결
2. 단어와 단어를 연결
3. 말 덩어리와 말 덩어리를 연결

and를 보면 먼저 확인해야 할 것

and를 보면 반드시 이렇게 생각해야 합니다.

> "앞과 뒤가 같은 급인가?"

명사는 명사끼리, 형용사는 형용사끼리, 동사는 동사끼리, 문장은 문장끼리처럼 and 앞과 뒤는 반드시 모양(급)도 같아야 합니다.

> I bought apples and oranges. (명사 + 명사)
>
> I feel tired and nervous. (형용사 + 형용사)
>
> She opened the door and walked in. (동사 + 동사)
>
> He studied hard, and he passed the test. (문장 + 문장)

나열할 때의 약속

> 2개를 나열할 때: A and B
>
> 3개를 나열할 때: A, B and C (또는 A, B, and C)

and는 목록의 마지막 직전에 한 번만 둡니다.

and는 접속사입니다

수능 지문에 나오는 문두 And

> And though craftsmanship can reward an individual with a sense of pride in work, this reward is not simple. (2023 수능 40번)
>
> And this has direct repercussions at the individual level: households can reduce the cost of electricity and gas bills, and improve their health and comfort, while companies can increase their competitiveness and their productivity. (2021 수능 37번)
>
> And wild fruits and nuts are favorite snacks for the Nuer. (2020 수능 26번)

수능 지문을 보면 문장 맨 앞에 And가 등장하는 경우가 많습니다. 학생들은 종종 "접속사가 왜 혼자 문두에 있지? 부사로 잘못 쓰인 거 아닐까?"라고 의아해합니다. 하지만 and는 여전히 접속사입니다. 구조는 다음과 같습니다.

> (앞 문장) + and + (지금 문장)

다만, 앞 문장이 이미 언급되었거나 문맥 속에 녹아 있을 뿐입니다.

Academic writing에서 문두 And를 피하는 이유

전통적인 학술적 글쓰기(Academic writing)에서는 "And + 완전한 문장" 구조를 권장하지 않습니다. 앞 문장이 눈에 보이지 않으면 논리 연결이 흐려질 수 있기 때문입니다. 반면, 대화, 일기, 소설 등에서는 생동감 있는 논리 전개를 위해 매우 자연스럽게 사용합니다.

명령문 뒤의 and: "그러면"의 마법

> Hurry up, and you'll be on time. (서둘러라, 그러면 제시간에 도착할 것이다.)

원래 and는 단순히 두 사실을 나열하는 장치입니다. 하지만 명령문 뒤에 쓰이면 앞의 행동이 원인이 되어 뒤의 결과가 따라오는 '조건과 결과'의 관계로 변합니다.

> [저자] 명령문 뒤의 and는 형식(나열)과 의미(조건)가 어긋나 있습니다. 대화할 때는 생동감이 있지만, 논리적인 글에서는 if를 사용한 구조로 바꾸는 것이 훨씬 정확합니다.

말할 때 자주 쓰는 표현, 글에서 권장하는 명확한 표현

> Hurry up, and you'll be on time. < If you hurry up, you'll be on time.
>
> Smile, and the world smiles with you. < If you smile, the world smiles with you.
>
> Save money, and you'll be rich. < If you save money, you'll be rich.

특이한 표현 / 관용적 표현

우리 주위에 특이한 사람이 있듯이, and에도 독특하게 쓰이는 표현들이 있습니다. 무작정 외우기보다, 어떤 뉘앙스인지 이해하며 두 가지로 나누어 정리해 봅시다.

1) 하나의 덩어리로 외워야 하는 관용 표현 (Idioms)

원래의 '나열' 기능에서 확장되어, 반복이나 강조를 나타내는 숙어처럼 완전히 굳어진 표현들입니다.

> We discussed plans, costs, **and so on**. (우리는 계획, 비용 등에 대해 논의했다.)
>
> The music went **on and on** for hours. (그 음악은 몇 시간 동안 계속해서 이어졌다.)
>
> The weather is getting **colder and colder**. (날씨가 점점 더 추워지고 있다.)
>
> He made the same mistake **over and over again**. (그는 같은 실수를 몇 번이고 반복했다.)
>
> There are **pros and cons** to every choice. (모든 선택에는 찬반양론[장단점]이 있다.)
>
> **By and large**, the plan worked well. (대체로 그 계획은 잘 진행되었다.)
>
> I've searched **far and wide** for my keys. (나는 열쇠를 찾으려고 구석구석을 샅샅이 뒤졌다.)

또, 수능에는 and 뒤에 짧은 말이 붙어 흐름을 바꾸는 표현도 보입니다.

> and then = 그리고 나서 / 그다음

and yet = 그런데도 / 그런데

and thus = 그리고 그 결과 / 그래서

이럴 때도 and의 본질은 바뀌지 않습니다. 여전히 앞과 뒤를 연결하지만, 뒤에 붙은 말이 문장의 흐름을 조금 더 또렷하게 만들어 줍니다.

2) 말할 때 자주 쓰는 구어체 표현 (Spoken English Tips)

문법 규칙을 살짝 비틀어, 원어민들이 일상 대화에서 정말 자주 쓰는 특이한 사용법입니다. 이 구조를 이해하면 영어가 훨씬 자연스러워집니다.

The room was nice and warm. (그 방은 아주 기분 좋게 따뜻했다.)

[형용사+형용사] 구조지만, 앞의 nice가 뒤의 warm을 꾸며주는 부사(nicely/아주 기분 좋게)처럼 해석됩니다.

Try and finish your homework by five. (5시까지 숙제를 끝내도록 노력해 봐라.)

[동사+동사] 구조지만, try to finish를 대신해서 회화에서 매우 흔하게 쓰이는 패턴입니다. and가 생략되기도 합니다.

정리

and는 문장의 구조를 수평으로 연결하는 장치입니다. and를 보면 이 세 가지를 떠올리세요.

앞과 뒤는 모양이 같다. (명사면 명사, 형용사면 형용사!)

앞과 뒤는 똑같이 중요하다.

나열할 때는 마지막 앞에만 둔다. (A, B, C, and D)

▶ 읽을 때의 처리 기준 (and)
A and B = A와 B는 같은 급, 같은 중요도

[심층 사고 훈련 : Deep Dive]

Q. and를 읽을 때 한국 학생들이 가장 흔히 저지르는 치명적인 독해 실수는 무엇일까요?

정답: and 뒤에 오는 내용을 단순한 '보조 설명'이나 '추가 정보'로 착각하는 것입니다.

해설: 한국어 습관 때문에 and 뒤를 덜 중요한 부연 설명처럼 덧붙여 읽기 쉽습니다. 하지만 영어에서 and는 '수평 나열(병렬)'을 의미하는 엄격한 저울입니다. 앞과 뒤의 중요도를 절대 나누지 않으며, 같은 모양과 같은 무게를 가진 정보를 나란히 놓을 뿐입니다. 이걸 놓치면 문장의 무게중심이 틀어지고 맙니다.

[1초 스피드 체크 : Speed Check]

▶ 다음 문장들을 읽고, and가 양팔 저울에 무엇을 올려두었는지 1초 만에 체크해 보세요.

1. She opened the door and walked in.

Q. 이 문장을 읽는 올바른 사고의 흐름은?

[ ] A. 문을 연 사실(opened)이 핵심이고, 걸어 들어온 것(walked)은 부차적인 설명이다.

[ ] B. 문을 연 동작과 들어온 동작이 똑같은 비중으로 나란히 연결되었다.

정답: B / [해설] and는 중요도를 낮추는 장치가 아닙니다. 시간 순서일 수는 있지만, 구조와 정보의 무게는 완벽하게 동등한 수평 연결입니다.

2. And wild fruits and nuts are favorite snacks for the Nuer.

Q. 문장 맨 앞에 쓰인 대문자 And를 보고 떠올려야 할 생각은?

[ ] A. 문맥 속에 깔려 있는 '앞 문장'과 '지금 이 문장'이 같은 급으로 연결되어 있다는 뜻이다.

[ ] B. 문장 맨 앞에는 접속사를 쓸 수 없으므로 부사로 잘못 쓰인 문장이다.

정답: A / [해설] 문두의 And는 허공에 뜬 것이 아닙니다. 눈에 보이지 않는 앞 문장과 지금 문장을 묶어주는 거대한 연결 고리입니다. 글을 읽을 때 '앞에서 같은 급의 말이 이미 나왔구나'라고 예상해야 합니다.

3. Hurry up, and you'll be on time.

Q. 여기서 and의 의미가 단순 나열을 넘어서는 이유는?

[ ] A. 서두르는 행동과 제시간에 도착하는 행동을 나란히 쌓아둔 것이기 때문이다.

[ ] B. 명령문 뒤에 와서 '서두르면 도착한다'는 조건과 결과의 관계로 굳어졌기 때문이다.

정답: B / [해설] 형태는 나열이지만 의미는 조건문(If you hurry up...)으로 읽어야 하는 구어적 표현입니다. (반면, The room was nice and warm.처럼 상태를 나란히 쌓는 문장에서는 원래의 수평 나열로 읽어야 합니다.)

4. again and again / pros and cons

Q. 이런 표현들을 만났을 때의 올바른 독해법은?

[ ] A. and를 기준으로 앞뒤 단어를 각각 쪼개어 분석해야 한다.

[ ] B. 구조 분석을 멈추고, 통째로 굳어진 하나의 의미 블록으로 바로 처리한다.

정답: B / [해설] 관용적으로 완전히 굳어진 표현들은 양팔 저울을 따질 필요조차 없습니다. 하나의 의미 덩어리로 묶어 읽어야 독해 속도가 떨어지지 않습니다.

[심층 사고 훈련 : Deep Dive]

Q. 수능 지문처럼 길고 복잡한 문장에서 and를 만났을 때, 길을 잃지 않기 위해 던져야 할 단 하나의 질문은 무엇인가요?

정답: "앞과 뒤에 어떤 '같은 급(모양)'의 덩어리가 나란히 놓여 있는가?"

해설: 같은 품사인지, 같은 역할인지, 같은 중요도인지 확인하세요. 명사면 명사, 형용사면 형용사, 문장이면 문장으로 형태의 균형을 맞춥니다. 이 원리만 맞으면 and 해석은 끝납니다. and는 결코 위계(상하 관계)를 만들지 않고 수평으로만 묶어줍니다.

이제 위에서 배운 내용을 실전에 적용해 봅시다. 다음 기출 문장들을 읽으며 and를 만났을 때 무작정 '그리고'라고 번역하고 넘어가기보다, "이 and가 지금 앞뒤로 어떤 같은 급(모양)의 덩어리를 양팔 저울처럼 나란히 묶어주고 있지?"라고 0.001초 만에 스위치를 켜보세요.

[기출 문장 1: 세 개의 동사를 같은 비중으로 묶어주는 and]

> Sophie nodded, smiled brightly, and walked toward the gate. (2026 수능)

사고의 흐름

문장을 읽다가 and를 만나는 순간, 앞뒤로 어떤 단어들이 저울의 양팔에 올라가 있는지 눈으로 재빨리 묶어보세요.

> nodded(고개를 끄덕였다)
>
> smiled(미소를 지었다)
>
> and walked(그리고 걸어갔다)

주어인 Sophie가 한 세 가지 과거 동작이 같은 급으로 나란히 놓여 있습니다. 영어가 여러 개를 나열할 때 지키는 약속인 'A, B, and C' 패턴이 완벽하게 적용되었죠. and를 보는 순간 '아, 이게 마지막 행동이구나'라고 예측하며, 소피가 한 세 가지 행동을 같은 비중으로 머릿속 무대 위에 영상처럼 자연스럽게 띄우면 됩니다.

[기출 문장 2: 한 문장 안에서 서로 다른 스케일과 역할을 가진 세 개의 and]

> As work becomes ever more modularised, commoditised and standardised, and as markets for digital work are created, ties between service work and particular places can be disconnected. (2026 수능)

사고의 흐름

이 길고 복잡해 보이는 문장에는 and가 무려 세 번이나 등장하지만, 묶어주는 덩어리의 크기와 모양을 보면 전혀 헷갈리지 않습니다.

> 첫 번째 and : modularised, commoditised and standardised. 세 개의 과거분사(형용사 역할)를 같은 무게로 묶어줍니다. '일'이 이 세 가지 특성을 모두 가지게 되었다는 뜻이죠. (단어와 단어의 연결, A, B, and C 구조)
>
> 두 번째 and : 스케일이 훨씬 커집니다. 앞의 As work becomes… (~함에 따라)라는 거대한 부사절 덩어리와, 뒤의 as markets for… are created (~가 창출됨에 따라)라는 또 다른 부사절 덩어리를 수평으로 묶어주고 있습니다. (문장과 문장의 연결)
>
> 세 번째 and : between service work and particular places. between A and B(A와 B 사이)라는 세트 표현 속에서 쓰인 and입니다. '서비스 업무'라는 명사 덩어리와 '특정 장소'라는 명사 덩어리를 저울의 양팔에 똑같이 올려두었습니다. (명사와 명사의 연결)

이처럼 and를 만날 때마다 "아, 앞에서 나온 것과 똑같은 모양(급)의 정보가 하나 더 추가되는구나!"라고 형태를 예상하며 읽어보세요. 아무리 길고 복잡한 수능 문장도 아주 깔끔한 블록처럼 정돈되어 보일 것입니다.

수능 기출 문장

[18] Bradley and I were thrilled to learn that you're holding your Gymnastics Summer Camp again this year.

[18] But today I remembered that our family is going to get back from a trip on July 13, and I'm afraid Bradley won't be able to make it on the very first day of the program.

[18] So I didn't hesitate to sign up and pay the non-refundable deposit for the second week program, which is from July 13 to 17.

[19] Freshwater dolphins will escort me on the playful river, and 500 species of birds, half a dozen species of monkeys, and numerous colorful butterflies will welcome me into their kingdom.

[19] I wish I could camp in the wild and enjoy the company of mosquitos, snakes, and spiders.

[19] I've always wanted to explore the Amazon, the unknown and mysterious world.

[20] An assertive counselor would find a way to call that person's attention to the fact that the joke is racist, explaining how it offended the hearer, and suggesting ways similar jokes could be avoided.

[20] If your picture of a counselor is someone who never disagrees, always "goes along," wants everything to be nice all the time, and only does what other people want him or her to do, this is not a picture of an assertive counselor.

[21] Although this matter is more complex than simply regarding all extrinsic rewards as controlling or diminishing learning, we agree with Richard Ryan and his colleagues that people across different cultures are likely to express more satisfaction with their lives when their primary goals are intrinsic rather than extrinsic.

[21] Since there are three decades of evidence that dominating instruction with a system of controlling external rewards may contribute to inferior learning, using a pedagogy based on theories of intrinsic motivation appears to be a more reasonable and effective approach to enhancing learning among culturally diverse students.

a

#6 빈도 99

단어 설명 (뜻/사용법)

영어에서 가장 많이 쓰이는, '처음 등장'을 알리는 신호

영어에서 가장 많이 쓰이는 단어 10개 안에 the와 a가 포함됩니다. 이유는 무엇일까요? 바로 영어가 가진 명사 규칙 때문입니다.

> **명사 규칙 = 하나인지 여러 개인지, 막연한 대상인지 이미 특정된 대상인지 밝혀야 한다.**

명사는 사용할 때마다 이 규칙을 지켜야 합니다. 하나일 때는 표시가 필요하며, 영어에서는 처음 등장하는 하나를 a로 표시하는 습관이 생겼습니다. a cup, one cup, the cup의 차이를 알고 있다면 이 정도 설명으로 충분하지만, 조금 더 깊게 들어가 볼까요?

a를 보면 이 반응이 떠올라야 합니다

> "처음 등장한 명사구나!"

a의 본질은 '아직 공유되지 않은 인식 상태'입니다. a는 사물의 성질을 말하는 것이 아니라, 이 명사가 지금 처음으로 화자와 청자 사이에 등장했음을 표시합니다.

a는 이렇게 사용합니다

I saw a dog on the street.

There is a problem with this plan.

She wants to buy a car.

dog, problem, car는 이 문장에서 처음 등장한 명사입니다. 그래서 a가 붙습니다.

a와 one은 다릅니다

a도 하나이고 one도 하나입니다. 하지만 one은 몇 개인지를 분명히 할 때 쓰고, a는 새로운 하나가 등장했다는 신호로 씁니다.

I need a pen. (펜이 필요합니다. - 정보의 새로운 등장)

I need one pen, not two. (두 개 말고, 정확히 딱 한 자루만 필요합니다. - 숫자의 단일성 강조)

a가 an으로 바뀌는 경우

뒤에 오는 단어가 모음 소리로 시작하면 발음이 불편해서 a 대신에 an으로 바뀝니다. 철자가 아니라 소리를 기준으로 판단합니다.

a apple (X) → an apple

a idea (X) → an idea

a hour (X) → an hour (h가 소리 나지 않으므로 모음 소리로 시작)

an university (X) → a university (university는 /ju:/, 즉 자음 소리로 시작합니다.)

그리고 a/an은 셀 수 있는 단수명사 앞에 붙습니다. a book, a car는 되지만 water, information 같은 말이나 dogs 같은 복수명사 앞에는 붙지 않습니다.

그래서 이런 흐름이 만들어집니다

This is a problem.

The problem is serious.

첫 문장에서 problem은 처음 등장한 하나이기에 a를 씁니다. 하지만 두 번째 문장에서 problem은 이미 앞에서 언급되어 '서로 알고 있는' 하나가 되었기에 the로 바뀝니다.

a가 전체를 대표할 때도 있습니다

a는 보통 처음 등장하는 하나를 꺼낼 때 쓰이지만, 때로는 하나를 예로 들어 어떤 종류 전체를 대표하기도 합니다.

A dog is a loyal animal.

여기서 a dog는 특정한 개 한 마리가 아니라, 개라는 종 전체를 대표하는 예시입니다. 설명문이나 학술문에서는 이런 쓰임도 자주 나옵니다.

The dog is a loyal animal.처럼 the + 단수명사로도 종 전체를 대표할 수 있습니다. 이때 the dog는 특정한 한 마리가 아니라, 개라는 종 전체를 하나의 개념처럼 묶어 가리킵니다. 다만 일반적인 문장에서는 Dogs are loyal animals.처럼 복수 명사가 가장 흔하고, the + 단수명사는 조금 더 형식적인 느낌을 줄 수 있습니다.

시험에서 자주 보이는 a의 표현들

a number of

A number of studies have shown this pattern. (많은 연구가 이 패턴을 보여 주었다.)

all of a sudden

The lights went out all of a sudden. (불이 갑자기 꺼졌다.)

such a + 명사

It was such a strange dream. (그것은 정말 이상한 꿈이었다.)

once in a while

I eat fast food once in a while. (나는 가끔 패스트푸드를 먹는다.)

in a hurry

She packed her bag in a hurry. (그녀는 가방을 황급히 챙겼다.)

have a hard time + ~ing

I'm having a hard time understanding this problem. (나는 이 문제를 이해하는 데 어려움을 겪고 있다.)

a couple of

He stayed there for a couple of years. (그는 거기에서 2~3년 머물렀다.)

정리

a는 처음 등장한 하나의 명사를 표시합니다. 그래서 a를 보는 순간, "아직 공유되지 않은 정보구나"라고 느껴야 합니다.

▶ 읽을 때의 처리 기준 (a / an)
a/an + 명사 = 처음 등장하는 하나 (아직 공유되지 않은 정보)

[심층 사고 훈련 : Deep Dive]

Q. I need a pen.과 I need one pen, not two.에서 a와 one의 결정적인 차이는 무엇일까요?

정답: a는 펜이라는 새로운 대상의 등장을 알리고, one은 수량(개수)을 강조합니다.

해설: a는 단순히 숫자를 세는 말이 아닙니다. 독자나 청자에게 "지금부터 펜이라는 새로운 정보를 꺼낼게"라고 알리는 신호입니다. 반면 one은 두 개가 아니라 딱 하나라는 숫자 대비에 초점이 맞춰져 있습니다. a는 정보이고, one은 숫자입니다.

[1초 스피드 체크 : Speed Check]

▶ 다음 문장들을 읽고, a가 하는 진짜 역할에 1초 만에 체크해 보세요.

1. I saw a dog on the street.

Q. a를 보는 순간 머릿속에 가장 먼저 떠올라야 할 반응은?

[ ] A. 길에 개가 한 마리 있다는 개수 파악

[ ] B. 내 머릿속 무대에 개가 처음 등장했다는 신호

정답: B / [해설] 이 문장의 핵심은 숫자가 아닙니다. 아직 어떤 개인지 모르는 낯선 개가 이야기 속에 새로 등장했다는 사실을 알리는 것입니다.

2. This is a problem. The problem is serious.

Q. a problem이 두 번째 문장에서 The problem으로 자연스럽게 바뀌는 이유는?

[ ] A. 문장이 새로 시작될 때는 무조건 the를 써야 하기 때문이다.

[ ] B. 처음 등장한 낯선 정보(a)가, 이제는 서로 아는 공유된 정보(the)로 상태가 변했기 때문이다.

정답: B / [해설] a는 새로운 화제의 시작을 알리는 스포트라이트이고, the는 그 정보가 이제 우리 사이에 공유되었음을 확인시켜 주는 장치입니다.

3. She waited for an hour.

Q. a 대신 an이 쓰인 진짜 기준은 무엇인가요?

[ ] A. 단어의 첫 철자가 자음인지 모음인지의 차이

[ ] B. 단어의 첫 소리(발음)가 모음 소리인지의 차이

정답: B / [해설] 기준은 눈에 보이는 철자가 아니라 귀에 들리는 소리입니다. hour의 h는 소리가 나지 않아 모음 소리로 시작하므로 발음의 편의를 위해 an이 자연스럽게 붙습니다.

4. I'm having a hard time understanding this problem.

Q. 관용 표현인 a hard time에서 a는 어떻게 받아들이면 될까요?

[ ] A. 관용 표현이므로 무조건 힘든 시간 하나라고 직역해야 한다.

[ ] B. a hard time을 하나의 표현으로 보고, 화자가 어려움을 겪고 있다고 이해하면 된다.

정답: B / [해설] 관용 표현일지라도 a의 본질은 변하지 않습니다. 무작정 숙어로 외우기보다, 화자가 자신이 겪는 하나의 어려운 상황(a hard time)을 지금 처음 꺼내는 신호로 이해하면 문장이 훨씬 입체적으로 읽힙니다.

[심층 사고 훈련 : Deep Dive]

Q. I drank a water. (X) 이 문장이 어색한 이유는 무엇일까요?

정답: water는 셀 수 없는 명사이기 때문입니다.

해설: a는 분명한 형태를 가지고 무대에 새롭게 등장하는 단수 명사(하나)를 비추는 스포트라이트입니다. 형태가 정해져 있지 않은 water나 information 같은 말이나, 여러 개를 뜻하는 복수명사(dogs) 앞에는 a를 붙일 수 없습니다.

이제 위에서 배운 내용을 실전에 적용해 봅시다. 다음 기출 문장들을 읽으며 a를 '하나의'라고 번역하지 말고, 작가가 새로운 명사(정보)를 처음 꺼내는구나 하고 읽어 보세요.

[기출 문장 1: 텅 빈 무대에 새로운 대상을 세우는 a]

> In front of her was a wall with flowers painted on it. (2026 수능)

사고의 흐름

"그녀 앞에 꽃이 그려진 하나의 벽이 있었다." 이렇게 개수를 세며 읽으셨나요? 스위치를 켜세요!

> a wall : 여기서 a는 단순히 숫자 1을 뜻하는 것이 아닙니다. 지금까지 등장하지 않았던 벽이라는 새로운 시각적 대상을 독자의 머릿속 무대에 처음으로 툭 던져 올리는 신호입니다.

a를 보는 순간, "아, 작가가 지금 벽이라는 새로운 대상을 처음 꺼냈구나!" 하고 머릿속에 그 벽을 그려 보세요. 그러면 자연스럽게 그 뒤에 이어지는 설명(with flowers painted on it, 꽃이 그려져 있는)이 그 밋밋했던 벽을 예쁘게 꾸며주는 것을 편안하게 받아들일 수 있습니다.

[기출 문장 2: 한 문장 안에서 새로운 아이디어를 연달아 던지는 a]

> Therefore, I am encouraging you to submit a proposal for a new club that you would like to create. (2026 수능)

사고의 흐름

한 문장 안에 a가 두 번이나 등장합니다. 영어의 인식 상태가 선명하게 드러나는 문장입니다.

> submit a proposal : 제안서이긴 한데, 아직 너와 나 사이에 합의되거나 특정되지 않은 새로운 제안서를 제출하라는 뜻입니다. 여기서도 새로운 정보가 등장합니다.
>
> for a new club : 마찬가지입니다. 아직 세상에 존재하지 않는, 네가 앞으로 만들고 싶은 어떤 새로운 동아리라는 개념을 처음 꺼내놓은 것입니다.

a는 작가와 독자 사이에 아직 공유되지 않은 새 정보임을 알리는 꼬리표입니다. 글을 읽다가 a를 만나면 새로운 등장인물이나 아이디어가 무대에 올라왔다고 생각하세요. 그것이 독해의 입체감을 살리는 a의 진짜 힘입니다.

수능 기출 문장

[18] But today I remembered that our family is going to get back from a trip on July 13, and I'm afraid Bradley won't be able to make it on the very first day of the program.

[19] Freshwater dolphins will escort me on the playful river, and 500 species of birds, half a dozen species of monkeys, and numerous colorful butterflies will welcome me into their kingdom.

[19] My heart swells as much as my chubby bags; yet, I'd better get some sleep since a long, tough journey is ahead of me.

[20] An assertive counselor would find a way to call that person's attention to the fact that the joke is racist, explaining how it offended the hearer, and suggesting ways similar jokes could be avoided.

[20] Being assertive is a highly developed skill — it should fit nicely in the counselor's repertoire of techniques.

[20] Being a counselor does not mean that you should simply be silent when someone tells a racist joke.

[20] If your picture of a counselor is someone who never disagrees, always "goes along," wants everything to be nice all the time, and only does what other people want him or her to do, this is not a picture of an assertive counselor.

[21] Another consistent research finding is that when a learning activity is undertaken explicitly to attain some extrinsic reward, people respond by seeking the least demanding way of ensuring the reward.

[21] Since there are three decades of evidence that dominating instruction with a system of controlling external rewards may contribute to inferior learning, using a pedagogy based on theories of intrinsic motivation appears to be a more reasonable and effective approach to enhancing learning among culturally diverse students.

[22] This leads to a total lack of perspective when dealing with past and / or foreign cultures and a resultant misunderstanding and misappreciation of them.

that

#7 빈도 78

단어 설명 (뜻/사용법)

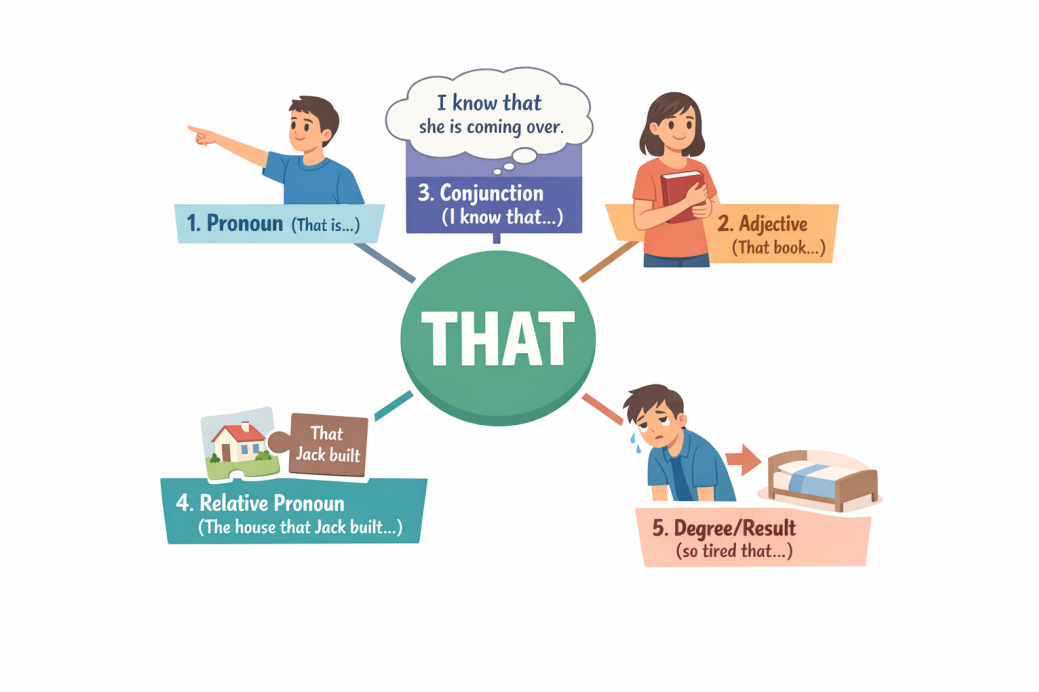

겉모습은 하나, 역할은 다섯 개

that은 하나의 단어처럼 보이지만, 실제로는 문장에서 맡는 역할에 따라 완전히 다른 다섯 얼굴을 가지고 있습니다.
영어를 오래 공부했는데도 문장을 읽다가 자주 멈추게 만드는 단어가 있습니다. 뜻은 아는 것 같은데, 문장 안에서는 자꾸 역할이 달라지는 단어, 바로 that입니다. 어떤 문장에서는 '저것'이고, 어떤 문장에서는 뜻도 없는 것처럼 보이고, 어떤 문장에서는 앞의 명사를 길게 끌고 가며 설명을 시작합니다. 심지어 어떤 경우에는, 말의 세기를 조절하는 장치로까지 쓰입니다. 문제는 겉모습이 전부 같다는 것입니다. 전부 that인데, 문장에서 하는 일은 전혀 다릅니다. 그래서 that을 뜻으로 외우면 문장은 계속 막히고, 역할로 보기 시작하면 그때부터 갑자기 문장이 이해되기 시작합니다.

이 장에서는 that이라는 하나의 단어가 문장 안에서 어떤 역할로 변신하는지를 딱 다섯 가지로 나누어 정리합니다. 겉모습은 하나지만, 문장에서의 기능은 다섯 가지. 이 구분이 보이기 시작하면, that은 더 이상 헷갈리는 단어가 아니라 문장 구조를 알려주는 표지판이 됩니다.

1. 저것 (대명사)

손에 닿지 않는, 비교적 멀리 있는 대상을 가리킬 때 씁니다.

눈에 보이거나 이미 말한 대상을 다시 가리키는 용도입니다.

Look at the man by the door. That is my father. (문 옆에 있는 남자를 봐. 저분이 우리 아버지야.)

He told me to quit the job. I don't like that. (그는 나에게 일을 그만두라고 했어. 난 그 말(그 상황)이 마음에 안 들어.)

2. 저/그 (형용사)

명사 바로 앞에서 이미 보이거나 언급된 대상 하나를 콕 집어 가리킵니다.

Do you see the boy over there? That boy is my cousin. (저기 있는 소년 보여? 저 소년이 내 사촌이야.)

She suggested traveling alone. I don't like that idea. (그녀는 혼자 여행하는 걸 제안했어. 난 저 아이디어가 별로야.)

3. 명사 대신에 문장이 온다는 표시 (접속사)

여기서 that은 뜻이 없습니다. 명사가 올 자리에 명사 대신에 문장이 온다는 표시의 접속사입니다.

I know that I am strong.

It is strange that he left early.

4. 명사를 문장으로 설명하겠다는 표시 (관계사)

앞에 나온 명사(집, 소녀, 영화 등)를 문장으로 길게 설명할 때 사용하는 연결 장치입니다.

The house that Jack built is huge. (그 집, 즉 잭이 지은 그 집은 엄청 커.)

*that = the house. 따라서, that Jack built의 뜻은 '그 집을 Jack이 지었다'.

I met a girl that smiled at me. (한 소녀를 만났어, 나를 보고 웃어준 그 소녀 말이야.)

*that = the girl. 따라서, that smiled at me의 뜻은 '그 소녀가 나를 보고 웃었다'.

I remember the day that we first met. (나는 우리가 처음 만났던 그 날을 기억한다.)
*that = on which (when).

This is the reason that I called you. (이것이 내가 너에게 전화한 이유다.)
*that = for which (why).

5. 특이하게 사용하는 that

so ~ that ~: 혼자 쓰이지 않고 주로 so나 such와 짝을 지어, 앞에서 한 말이 어느 정도였는지 결과로 마무리합니다.

I was so tired that I fell asleep. (너무 피곤했어. 그 결과로 잠들어 버렸어.)

so that ~: ~하기 위해

As such, at many factories, the workday is divided into eight-hour shifts, so that there will always be people on hand to keep the widget machines humming. (이처럼 많은 공장에서는 근무일을 8시간 교대로 나누는데, 그 목적은 기계를 계속 돌아가게 할 사람들이 언제나 현장에 있도록 하기 위해서이다.)

말의 세기 강조:

He is not that smart. (그가 그렇게까지 똑똑하진 않아.)

It is ~ that ~ (가주어-진주어): 주어가 너무 길 때, 그 자리에 가짜 주어(It)를 놓고 진짜 주어(that + 문장)는 뒤로 보냅니다. 이때 that은 '진짜 주어가 시작된다'는 신호입니다.

It is strange that he left early. (이상하다 / 그가 일찍 떠난 것은.)

It is ~ that ~ (강조구문): 문장에서 강조하고 싶은 부분을 It is와 that 사이에 쏙 집어넣어 "바로 ~이다"라고 힘을 줍니다. 수능 독해에서 필자의 핵심 주장을 찾을 때 매우 중요한 힌트가 됩니다.

It was John that broke the window. (창문을 깬 것은 바로 존이었다.)
It is in this room that the meeting will be held. (회의가 열릴 곳은 바로 이 방이다.)

[관용적 표현 추가]

독자들이 문장에서 만났을 때 당황할 수 있는 that의 특이한 표현들입니다.

Now that ~ (이제 ~이니까):

Now that you are here, we can start. (네가 여기 왔으니까, 이제 시작하자.)

In that ~(~라는 점에서): in that은 because와 의미가 비슷합니다. 글을 쓸 때는 in that보다 뜻이 더 명확한 because를 사용하는 것이 좋습니다.

He is lucky in that he has good friends. (좋은 친구들이 있다는 점에서 그는 운이 좋아.)

He is lucky because he has good friends.

Given that ~ (~을 고려해 볼 때): 수능 빈출 표현입니다.

Given that he is inexperienced, he did a great job. (그가 경험이 부족하다는 점을 고려하면, 그는 일을 아주 잘했다.)

Seeing that ~ (~인 것을 보면):

Seeing that it's raining, we should stay indoors. (비가 오는 것을 보니, 우리는 실내에 있어야겠다.)

That is~ (즉, 다시 말해):

That is, critics and laypeople alike could obtain new music simultaneously. (즉, 평론가와 일반인 모두가 동시에 새로운 음악을 얻을 수 있었다.)

That is, they seem to have an innate drive to imitate others... (다시 말해, 그들은 다른 사람들을 모방하려는 타고난 충동을 가지고 있는 것 같다...)

정리

저것 (대명사)

저/그 + 명사 (형용사)

명사 대신 문장이 온다는 표시 (접속사)

명사를 문장으로 설명하겠다는 표시 (관계사)

정도/결과, 강조 구문, 가주어-진주어 등 특이한 형태

▶ 읽을 때의 처리 기준 (that)

뒤에 명사 → 저/그 + 명사

뒤에 문장 → 명사 대신에 문장이 온다

명사 + that + 문장 → 앞의 명사를 문장으로 설명

so / such ~ that → 얼마나 그런지, 그 결과로

It is ~ that ~ → 강조할 내용이 사이에 있거나, 진짜 주어가 뒤에 있다는 신호

[심층 사고 훈련 : Deep Dive]

Q. 다음 문장들을 읽을 때, that을 '저것'이라고 해석하면 안 되는 이유는 무엇일까요?

I know that I am strong. It is strange that he left early.

정답: that 뒤에 완벽한 문장이 따라오고 있기 때문입니다.
해설: 여기서 that은 특정한 뜻을 가진 단어가 아닙니다. 첫 번째 문장에서는 "지금부터 명사 자리에 문장이 통째로 들어갑니다"라고 알려주는 접속사이고, 두 번째 문장에서는 "진짜 주어는 뒤에 있습니다"라고 알려주는 구조적 표지판(가짜 주어 구문)입니다. that을 해석하려 들지 말고, 덩어리를 묶는 신호로 처리해야 합니다.

[1초 스피드 체크 : Speed Check]

▶ 다음 문장들을 읽고, 형태는 같지만 역할이 다른 that의 진짜 정체에 1초 만에 체크해 보세요.

1. That is my father. vs I don't like that idea.

Q. 두 문장에서 that의 역할 차이는?

[ ] A. 첫 번째는 혼자서 대상을 가리키고(대명사), 두 번째는 뒤의 명사를 콕 집어 꾸며준다(형용사).

[ ] B. 둘 다 '저것'이라는 완벽히 똑같은 뜻이다.

정답: A / [해설] 첫 번째 that은 그 자체로 명사(저분) 역할을 하지만, 두 번째 문장에서 that을 혼자 대명사처럼 해석하면 문장 구조가 깨집니다. that idea를 한 덩어리로 묶어 읽어야 합니다.

2. I met a girl that smiled at me.

Q. 여기서 that을 접속사('그리고')처럼 읽으면 생기는 치명적인 오해는?

[ ] A. 문장이 뚝 끊어져서 '내가 만난 소녀'와 '나를 보고 웃은 사람'이 각기 다른 두 명인 것처럼 꼬이게 된다.

[ ] B. 과거 시제와 현재 시제가 충돌하게 된다.

정답: A / [해설] that smiled at me는 새로운 정보가 아니라 앞의 girl을 설명하는 관계사입니다. 앞의 명사를 문장으로 설명한다는 신호로 받아들여야 합니다.

3. I was so tired that I fell asleep. / He is not that smart.

Q. 여기서 that은 명사도 아니고 앞말을 설명하지도 않습니다. 그렇다면 무슨 역할일까요?

[ ] A. '그 결과 ~하다' 또는 '그렇게까지'처럼 말의 세기(정도)를 조절하고 마무리하는 역할이다.

[ ] B. 문법적으로 아무 의미 없이 자리만 차지하는 단어이다.

정답: A / [해설] so ~ that 구문에서는 강도가 얼마나 센지 그 결과를 이끌어내며, not that ~에서는 거리 개념이 추상적으로 확장되어 '그 정도로'라는 말의 세기를 조절합니다.

4. He is lucky in that he has good friends.

Q. 수능과 모의고사에 자주 나오는 in that 구조의 올바른 사고방식은?

[ ] A. '저것 안에서'라고 물리적인 장소로 직역한다.

[ ] B. '~라는 점(사실)에서'라는 의미로, because처럼 이유나 근거를 덧붙이는 덩어리로 읽는다.

정답: B / [해설] in that 뒤에 문장이 오므로, 명사 자리에 문장이 들어왔다는 감각으로 처리하여 앞선 내용에 대한 이유를 보충 설명합니다.

[심층 사고 훈련 : Deep Dive]

Q. 변화무쌍한 that을 만났을 때, 독해 속도를 늦추지 않기 위해 던져야 할 단 하나의 질문은 무엇인가요?

정답: "지금 이 that은 무슨 역할을 하고 있지?"

해설: 가리키고 있는가(대명사/형용사)? 명사 자리에 문장을 붙이고 있는가(접속사)? 앞 명사를 설명하는가(관계사)? 정도나 결과를 마무리하는가(부사)? 이 질문이 머릿속에 자동으로 켜지면, that은 더 이상 독해를 가로막는 장애물이 아니라 문장 구조를 보여주는 내비게이션이 됩니다.

이제 위에서 배운 내용을 실전에 적용해 봅시다. 다음 기출 문장들을 읽으며 that을 만났을 때 멈칫하지 말고, "이 that이 지금 명사를 대신하고 있는지, 명사를 설명하고 있는지, 아니면 문장 구조의 신호를 보내고 있는지" 0.001초 만에 스위치를 켜보세요.

[기출 문장 1: 명사를 문장으로 길게 설명하는 that (관계사)]

Therefore, I am encouraging you to submit a proposal for a new club that you would like to create. (2026 수능)

사고의 흐름

문장을 쭉 읽어 나가다가 that을 만났습니다. 여기서 that을 '그것'이라고 해석하면 뒷말과 엉켜버립니다.

a new club : "새로운 동아리." (어떤 동아리?)

that : "아, 앞서 말한 '새로운 동아리'가 어떤 것인지 이제부터 문장으로 설명해 주겠구나!"

you would like to create : "네가 만들고 싶어 하는 (바로 그 동아리)"

여기서 that은 앞의 명사(club)와 뒤의 설명(you would like to create)을 연결해 주는 튼튼한 다리입니다. "네가 만들고 싶어 하는 새로운 동아리"라고 한 덩어리로 묶어서 그림을 그리며 넘어가세요.

[기출 문장 2: 명사 자리에 문장이 통째로 들어왔음을 알리는 that (접속사)]

We almost universally accept that playing video games is a pleasant break. (2025 수능)

사고의 흐름

We accept : "우리는 받아들인다." (무엇을?)

that : "아, 받아들이는 내용이 단어 하나가 아니라 문장 전체구나!" (접속사 신호)

playing video games is... : "비디오 게임을 하는 것이 즐거운 휴식이라는 (그 사실을)"

여기서 that은 accept의 목적어 자리에 깃발을 꽂고 "뒤에 완전한 문장이 따라옵니다"라고 알려주는 신호입니다. that 이하 전체를 '[ ]'로 묶어서 하나의 명사처럼 처리하세요.

수능 기출 문장

[18] Bradley and I were thrilled to learn that you're holding your Gymnastics Summer Camp again this year.

[18] But today I remembered that our family is going to get back from a trip on July 13, and I'm afraid Bradley won't be able to make it on the very first day of the program.

[18] Please let us know if that's possible.

[20] An assertive counselor would find a way to call that person's attention to the fact that the joke is racist, explaining how it offended the hearer, and suggesting ways similar jokes could be avoided.

[20] Being a counselor does not mean that you should simply be silent when someone tells a racist joke.

[21] Although this matter is more complex than simply regarding all extrinsic rewards as controlling or diminishing learning, we agree with Richard Ryan and his colleagues that people across different cultures are likely to express more satisfaction with their lives when their primary goals are intrinsic rather than extrinsic.

[21] Another consistent research finding is that when a learning activity is undertaken explicitly to attain some extrinsic reward, people respond by seeking the least demanding way of ensuring the reward.

[21] Since there are three decades of evidence that dominating instruction with a system of controlling external rewards may contribute to inferior learning, using a pedagogy based on theories of intrinsic motivation appears to be a more reasonable and effective approach to enhancing learning among culturally diverse students.

[22] Ethnocentrism is the belief that your culture is the best of all possible cultures.

[22] Temporocentrism is the belief that your times are the best of all possible times.

in

#8 빈도 62

단어 설명 (뜻/사용법)

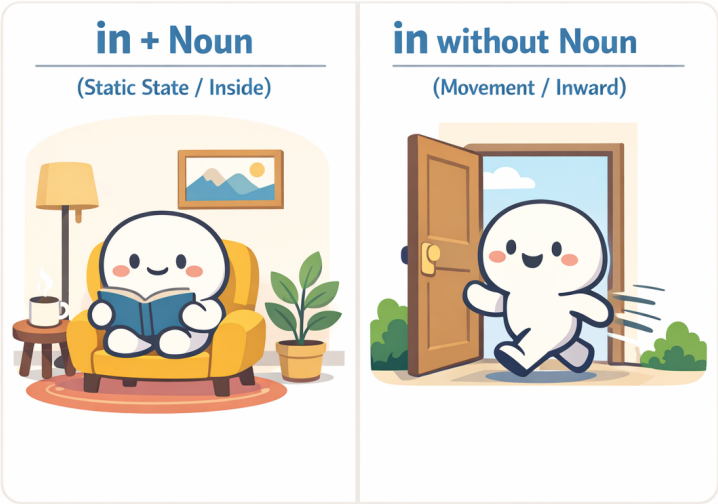

명사와 함께 쓰이면 전치사 in = '~안에', 뒤에 명사가 없으면 부사 in = '안으로'.

가장 많이 쓰이는 전치사 중 하나입니다. 전치사는 뒤에 반드시 명사가 와야 합니다.

in의 기본 뜻

in의 기본 뜻은 '~안에'입니다. 그런데 정말 중요한 점은 이것입니다. in은 뒤에 오는 명사와 항상 한 덩어리로 쓰입니다.

in + 명사는 항상 한 덩어리입니다 (전치사일 때)

in the box

in the room

in the city

in the morning

여기서 in / the box 이렇게 나뉘는 게 아닙니다. in the box 전체를 하나의 단어처럼 처리해야 합니다. 학교에서는 이를 전치사구라고 부릅니다.

in 뒤에 명사가 없으면 뜻이 바뀝니다

그런데 in 뒤에 명사가 안 나오면 상황이 달라집니다. 이때 in은 전치사가 아니라 부사로 쓰이며, 뜻은 '~안에'가 아니라 '안으로'라는 이동 의미로 바뀝니다.

~안에 → 안으로 (이동)

예를 들어 봅시다:

come in

go in

walk in

여기서 in은 어디 안에 정지해 있는 것이 아니라, 안쪽 방향으로 이동한다는 뜻입니다.

관계절에서는 in 뒤에 명사가 바로 보이지 않아도 전치사로 쓰인 경우가 많습니다

지금까지 우리는 in 뒤에 명사가 있으면 'in + 명사' 한 덩어리로, 명사가 없으면 '안으로'라는 이동으로 정리했습니다. 하지만 앞의 명사를 뒤에서 설명해 주는 관계절 구조에서는 겉모양이 조금 달라질 수 있습니다.

the house she had grown up in

an occasional record in which he kept accounts

a notebook in which to write

이런 표현들에서는 in 뒤에 명사가 겉으로는 바로 보이지 않습니다. 그렇다고 해서 부사('안으로')로 쓰인 것은 아닙니다. 관계절에서는 in 뒤의 명사가 사라진 것이 아닙니다. which가 보이기도 하고, 안 보일 때는 생략된 것뿐입니다. in which에서 which가 바로 그 명사 역할을 대신하고 있기 때문에, 전치사 in은 여전히 제 역할을 다하고 있습니다. the house she had grown up in 역시 마찬가지입니다. 이 문장은 the house which she had grown up in에서 관계대명사 which가 생략된 형태로 볼 수 있습니다. 즉, 겉으로는 in 뒤에 명사가 바로 보이지 않지만, 구조상으로는 전치사 in이 관계대명사와 연결되어 있는 것입니다. 따라서 관계절에서는 in 뒤에 명사가 눈에 바로 보이지 않더라도, 여전히 테두리 안을 나타내는 전치사로 읽어야 합니다. 그래서 the house she had grown up in은 "안으로 자라났다"가 아니라 "그 집 안에서 자랐다"로 묶어 읽는 것이 올바른 사고의 흐름입니다.

눈에 보이지 않는 '추상적 공간'을 만드는 in

in은 물리적인 방이나 상자 안에만 쓰이는 것이 아닙니다. 눈에 보이지 않는 상황, 분야, 맥락도 하나의 '공간(테두리)'으로 인식하여 그 안에 있다고 표현합니다.

in theory (이론상으로는 / 이론이라는 틀 안에서는)

in practice (실제로는 / 현실이라는 영역 안에서는)

in this context (이러한 맥락 속에서)

in + ~ing

수능 독해에서 자주 등장하는 in + ~ing(동명사) 구조도 마찬가지입니다. 어떤 행동을 하는 '그 과정 안에서'라는 그림을 그리면 됩니다. 실전에서는 "~하는 데 있어서" 또는 "~할 때"로 덩어리째 해석하면 아주 부드럽게 읽힙니다.

> In making this decision, we must be careful. (이 결정을 내리는 데 있어서[내리는 과정 안에서], 우리는 신중해야 한다.)

in order to는 통째로

수능에서 자주 나오는 in order to []은 하나하나 쪼개기보다 통째로 '~하기 위해'로 기억하는 것이 좋습니다. 물론 깊이 보면 이것도 order라는 명사를 중심으로 한 구조입니다. 하지만 실전 독해에서는 그런 분석보다 먼저, “아, 목적을 말하겠구나” 하고 반응하는 것이 훨씬 중요합니다. 예를 들어,

> … in order to secure peace (평화를 확보하기 위해)
>
> … in order to develop celebrations (기념행사를 발전시키기 위해)

이처럼 in order to []은 앞서 언급된 내용이 무엇을 목표로 하는지를 밝혀 주는 장치입니다.

동사와 붙어 하나의 의미 덩어리

수능 지문에서는 in이 명사 없이 쓰이면서, 앞의 동사와 단단하게 결합해 하나의 의미 덩어리(구동사)로 굳어진 표현들이 등장합니다.

bring the jackets in, Grace stepped in, turn this in 이때도 바탕 그림은 변하지 않습니다. 여전히 ‘안으로’입니다. 하지만 실전 문장에서는 단순한 방향 이동을 넘어, 동사의 행동과 in의 '안으로'라는 방향성이 결합하여 새로운 뉘앙스를 만들어냅니다.

> bring ~ in: 재킷을 가지고(bring) 안으로(in) 오다 # “안으로 들여오다”
>
> step in: 발을 딛고(step) 상황 안으로(in) 들어가다 # “개입하다 / 나서다”
>
> turn ~ in: 서류를 돌려서(turn) 내 바운더리 안으로(in) 밀어 넣다 # “제출하다”

in 뒤에 명사가 없으면 우선 ‘안으로’라는 기본 그림을 떠올리세요. 그리고 in이 앞의 동사와 강하게 붙어 있다면, 무리하게 쪼개지 말고 동사의 행동이 '안으로' 향해 완성된 하나의 표현처럼 자연스럽게 묶어 읽어야 합니다.

in that S + V

알아두면 좋은 표현입니다. 보통 '~라는 점에서'라고 외우지만, 원리는 일반적인 in과 완벽히 똑같습니다. in 뒤에는 명사가 와야 합니다. 그런데 단어 하나가 아니라 문장 전체를 넣고 싶을 때, 영어는 "이제부터 명사 자리에 문장이 들어갑니다"라는 표시로 that을 붙여줍니다. 즉, in [that S + V]는 "[S가 V하다는 사실] 그 테두리 안에서 보면"이라는 뜻입니다.

> This theory is useful in that it explains human behavior.
> (이 이론은 유용하다. 인간의 행동을 설명한다는 그 사실 안에서[그 점에서].)

특이한 표현 / 관용적 표현

아래 표현들은 전부 in의 본질(안쪽 / 안으로)이 유지된 채 굳어져 버린 표현입니다. 한 덩어리로 익히는 것이 안전합니다.

I arrived in time for the meeting. (회의에 제때 도착했다.)

She left in a hurry. (그녀는 서둘러 떠났다.)

He is in trouble with the law. (그는 법적인 곤경에 처해 있다.)

She is in charge of the project. (그녀가 그 프로젝트를 책임지고 있다.)

I have nothing in common with him. (나는 그와 공통점이 없다.)

Please let me know in advance. (미리 알려 주세요.)

In a way, he is right. (어떤 면에서는 그가 맞다.)

I was in the middle of a call. (나는 통화 도중에 있었다.)

In the long run, honesty pays off. (장기적으로 보면 정직은 보상받는다.)

In fact, the results were better than expected. (사실은 그 결과가 예상보다 더 좋았다.)

In addition, the company plans to hire more staff next year. (게다가 그 회사는 내년에 직원을 더 채용할 계획이다.)

In terms of cost, this option is more practical. (비용의 측면에서 이 선택지가 더 실용적이다.)

In this way, students can learn more effectively. (이런 식으로 학생들은 더 효과적으로 배울 수 있다.)

In other words, the plan was too expensive to continue. (다시 말해 그 계획은 계속하기에는 너무 비용이 많이 들었다.)

In response to the criticism, the company changed its policy. (그 비판에 대응하여 그 회사는 정책을 바꾸었다.)

Competitive incentives sometimes result in lower task effort. (경쟁 유인은 때때로 과제 수행 노력을 오히려 낮추는 결과를 낳는다.)

정리

in은 전치사입니다. 그래서 기본적으로 뒤에 명사가 와야 하며, [in + 명사]는 항상 하나의 의미 덩어리로 작동합니다. 하지만 in 뒤에 명사가 없으면 뜻은 '~안에'에서 '안으로'로 바뀝니다.

▶ 읽을 때의 처리 기준
뒤에 명사 있음 → [in + 명사] 한 덩어리
명사 없음 → 안으로(이동)

[심층 사고 훈련 : Deep Dive]

Q. He is in the car.와 He got in.에서 같은 in인데도 그림이 완전히 달라지는 결정적인 기준은 무엇일까요?

정답: in 뒤에 '명사'가 있는지 없는지의 차이입니다.

해설: in을 보면 무작정 뜻부터 떠올리면 안 됩니다. 뒤에 명사(the car)가 붙어 있으면 그 공간 '안에 머무르는 정지된 상태(전치사)'를 뜻하고, 명사 없이 혼자 쓰이면 안쪽을 향해 쏙 들어가는 '이동(부사)'을 뜻합니다.

[1초 스피드 체크 : Speed Check]

▶ 다음 문장들을 읽고, in이 그리는 정확한 뉘앙스에 1초 만에 체크해 보세요.

1. She walked in.

Q. 여기서 in을 '~안에'라고 해석하면 독해가 꼬이는 이유는?

[ ] A. 과거 시제 동사 뒤에 왔기 때문이다.

[ ] B. 뒤에 명사가 없으므로, '안으로'라는 이동의 방향을 나타내기 때문이다.

정답: B / [해설] 명사가 없으므로 in은 전치사가 아니라 부사 역할을 합니다. 위치를 나타내는 것이 아니라, 밖에서 안으로 들어가는 '움직임' 자체를 말합니다.

2. He came in the room. (방 안으로 들어왔다)

Q. 한국어로는 자연스러운데, 영어로 썼을 때 문법적으로 어색한 이유는?

[ ] A. [in + 명사]는 정지된 상태인데, come이라는 이동 동사와 부딪히기 때문이다.

[ ] B. room 앞에는 in 대신 항상 at을 써야 하기 때문이다.

정답: A / [해설] in the room은 방 안에 있는 정지된 상태를 나타내고, come은 이동을 나타냅니다. 그래서 He came in the room은 어색합니다. 방 안으로 들어오는 이동을 분명히 하려면 into the room을 써서 He came into the room.이라고 하거나, 명사 없이 He came in.이라고 써야 자연스럽습니다.

3. He is in trouble. / She is in charge of the project.

Q. 눈에 보이는 장소가 아닌데도 in이 쓰인 이유는?

[ ] A. '문제'나 '책임'이라는 눈에 보이지 않는 추상적인 영역(테두리) 안에 놓인 상태를 나타내기 때문이다.

[ ] B. in은 어떤 상황이든 무조건 쓸 수 있는 만능 전치사이기 때문이다.

정답: A / [해설] 물리적 공간이 아니더라도, in은 특정 상황, 상태, 범위의 '안쪽'을 설정하는 강력한 테두리 역할을 합니다.

4. I arrived in time for the meeting.

Q. 여기서 in과 time을 쪼개어 해석하면 안 되는 이유는?

[ ] A. 시간 앞에는 전치사를 해석하지 않는 것이 원칙이기 때문이다.

[ ] B. in time 자체가 '제시간 안에'라는 상태 범위를 나타내는 하나의 덩어리로 굳어졌기 때문이다.

정답: B / [해설] 이런 관용적 의미 덩어리는 구조 분석을 멈추고 하나의 블록처럼 처리해야 독해의 속도와 리듬이 깨지지 않습니다.

[심층 사고 훈련 : Deep Dive]

Q. 글을 읽다가 in을 만났을 때, 상태와 이동을 헷갈리지 않기 위해 던져야 할 단 하나의 사고 흐름은 무엇인가요?

정답: "뒤에 명사가 있는지 본다."

해설: 명사가 있으면 [in + 명사]를 한 덩어리로 묶어 '어떤 테두리 안의 상태'로 그림을 그리고, 명사가 없으면 '안으로' 들어가는 이동의 방향으로 처리합니다. in은 뜻을 고르는 단어가 아닙니다. 구조를 판별하면 뜻은 자동으로 결정됩니다.

이제 위에서 배운 내용을 실전에 적용해 봅시다. 다음 기출 문장들을 읽으며 in을 만났을 때 뒤에 명사가 있는지 확인하고, 작가가 어떤 '테두리(상태)'나 '이동'을 내 머릿속에 던져주는지 0.001초 만에 스위치를 켜보세요.

[기출 문장 1: 추상적인 영역을 설정하는 in]

Their remarkable works, including influences on modern language development, must be recognized in the field of modern literature. (2026 수능)

사고의 흐름

"현대 문학의 분야 안에서 인정받아야 한다"라고 뒤에서부터 거슬러 오며 한국어 어순으로 조립하느라 멈칫하셨나요? 스위치를 켜세요!

recognized : "인정받아야 한다." (어디서?)

in the field of modern literature : "아, '현대 문학'이라는 눈에 보이지 않는 추상적인 영역(테두리) 안에서구나!"

in을 보는 순간, 인정받는 공간적/추상적 범위를 설정해 준다고 생각하세요. in 뒤에 명사 덩어리가 왔으므로 이동이 아니라 그 영역 '안에 머물러 있는 상태'로 묶어 읽고 훌쩍 넘어가면 됩니다.

[기출 문장 2: 방법과 장소의 테두리를 치는 두 개의 in]

And, in this way, the employer leaves behind no material traces in the places where it was once an employer. (2026 수능)

사고의 흐름

한 문장 안에 in이 두 번 등장합니다.

in this way : 문장 맨 앞에서 in 뒤에 명사(this way)가 왔습니다. "이러한 방식이라는 틀 안에서 (이런 식으로)"라고 상황의 테두리를 먼저 딱 쳐줍니다.

in the places : 고용주가 물질적 흔적을 남기지 않는다고(leaves behind no material traces) 했습니다. 어디에요? 바로 뒤에 in이 나오며 "그 장소들 안에"라고 물리적인 위치를 고정해 줍니다.

이처럼 in은 눈에 보이지 않는 '방식(way)'이든 눈에 보이는 '장소(places)'든, 어떤 명사의 테두리 안쪽 상태를 지정해 주는 아주 명확한 표지판입니다. 뒤에서부터 억지로 해석을 끌어올려 오지 마세요. in이 나올 때마다 작가가 쳐주는 테두리 안으로 시선을 옮겨가며 순서대로 그림을 그리면 됩니다.

수능 기출 문장

[19] I wish I could camp in the wild and enjoy the company of mosquitos, snakes, and spiders.

[20] Being assertive is a highly developed skill — it should fit nicely in the counselor's repertoire of techniques.

[22] Twin sirens hide in the sea of history, tempting those seeking to understand and appreciate the past onto the reefs of misunderstanding and misinterpretation.

[23] It is likely that age changes begin in different parts of the body at different times and that the rate of annual change varies among various cells, tissues, and organs, as well as from person to person.

[24] It compares the percentage of parents of minor children (hereafter, parents) and that of other adults in terms of their involvement in six library activities.

[24] The above graph shows the results of a survey conducted in 2012.

[24] ①Most notably, the percentage of parents is higher than that of other adults in all activity types.

[24] ③ The percentage gap between parents and other adults is largest in the activity of attending classes or events for children and is smallest in the activity of using computers or the Internet.

[25] After remaining in Rhodes for at least 200 years, it was carried off to Rome.

[25] He was born in Caunus, on the coast of Caria, but lived most of his life in Rhodes.

we

#9 빈도 51

단어 설명 (뜻/사용법)

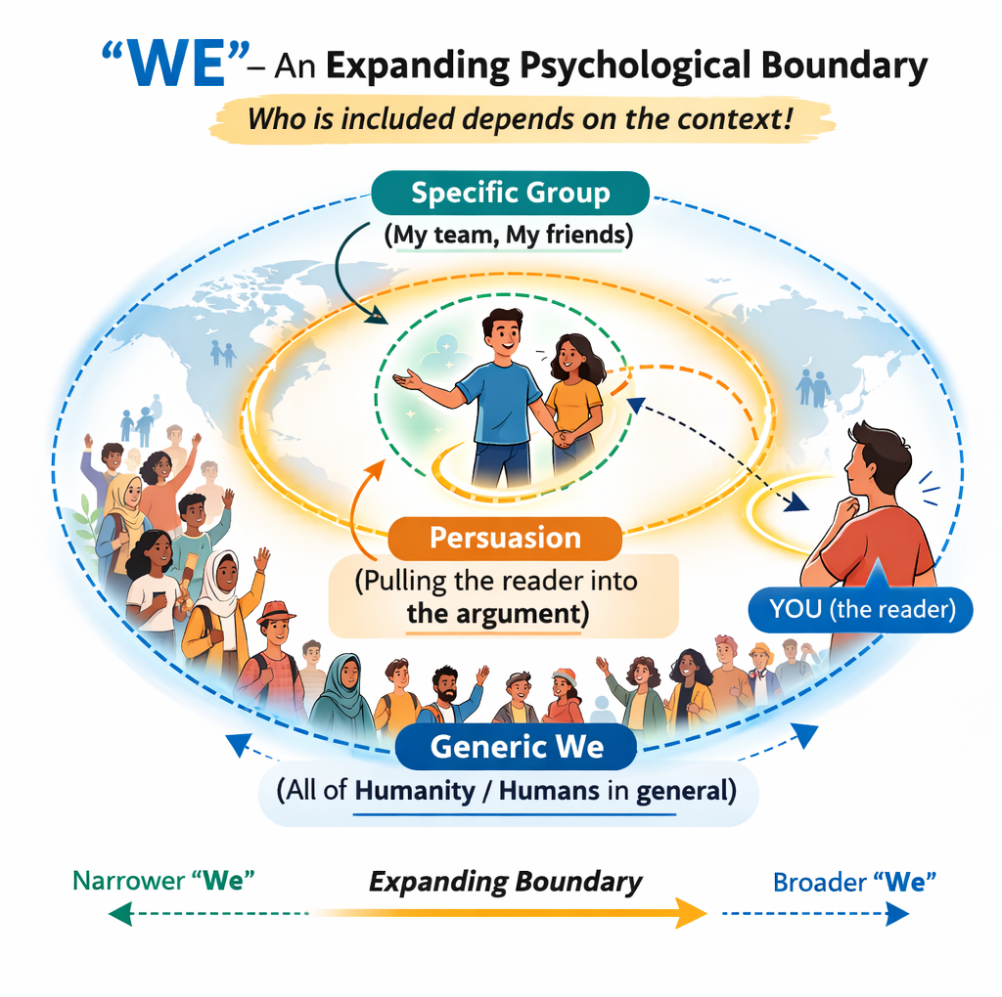

영어에서 we는 나(I)를 포함한 여러 사람을 가리킵니다.

we를 보는 순간, 필자가 어디까지를 우리라는 한 팀으로 묶고 있는지를 먼저 파악해야 합니다.

가장 기본적인 we (상황에 따라 고무줄처럼 변하는 범위)

> We live here.
>
> We would like to order now.

여기서 we는 나와 함께 있는 사람들입니다. 문맥에 따라 그 범위는 계속 변합니다. 회사 이야기 중이라면 우리 직원들, 가족 이야기 중이라면 우리 가족이 됩니다. we를 보는 순간, 화자가 어디까지를 우리로 규정하고 있는지 그 범위를 정확히 찾아내는 것이 독해의 시작입니다.

기관이나 단체를 대표하는 we

We have decided to cancel the race.

We hope you understand.

We truly appreciate your help.

수능의 실용문, 공지문, 안내문에서는 이런 we가 자주 나옵니다. 여기서 we는 필자 개인 한 사람이라기보다 학교, 기관, 운영진, 주최 측처럼 하나의 조직을 대표하는 말입니다. 독해할 때는 누가 이 조직의 목소리를 내고 있는지 파악하는 것이 중요합니다.

수능 설명문·논설문에서 가장 자주 나오는 we

수능의 설명문과 논설문에서 자주 나오는 we는 특정한 소집단이 아니라 우리를 포함한 일반적인 사람들, 또는 인간 전체를 뜻합니다.

We must protect the environment.

We tend to believe what we see.

이때 we는 people이나 humans와 비슷한 역할을 합니다. 필자가 객관적인 사실, 인간의 보편적인 성향, 인간의 사고 습관을 설명할 때 쓰는 아주 큰 테두리입니다. 특히 수능에서는 인간의 인지 습관, 판단 방식, 한계, 적응 능력을 설명할 때 이런 we가 매우 자주 나옵니다.

범위를 확 좁혀 주는 we (특정 역할·직업군·집단)

As writers, we have to imagine both halves of a virtual conversation.

As consumers, we often respond to price more than quality.

이런 we는 앞의 말이 범위를 제한합니다. As writers, As teachers, In our society 같은 표현이 붙는 순간, we는 전 인류가 아니라 특정 역할을 가진 집단으로 좁혀집니다. 따라서 we를 보면 그 앞뒤에서 범위를 제한하는 장치를 먼저 찾아야 합니다.

수능 지문에서의 진짜 무서운 we (설득과 동참의 장치)

We must reconsider our approach to this problem.

We cannot count on people's benevolence or goodwill.

수능에서 필자가 자신의 주장을 펼칠 때 I 대신 we를 쓰는 경우가 있습니다. 이것은 매우 교묘한 설득 장치입니다. 나는 이렇게 생각한다라고 말하는 대신, 우리는 이렇게 해야 한다라고 말함으로써 독자를 자기 논리 안으로 끌어들입니다. 글을 읽다가 이런 we를 만나면, 필자가 지금 나를 자기편으로 묶어 주장을 강화하고 있구나 하고 비판적으로 볼 수 있어야 합니다.

거리감을 좁히는 심리적 we (친근함과 부드러운 훈계)

We are looking much better today. (의사가 환자에게)

We don't want to wake our guests, do we? (어른이 아이에게)

이때의 we는 실제로는 청자 한 사람을 겨냥하는 경우가 많습니다. 너라고 직접 말하면 딱딱하거나 권위적으로 들릴 수 있기 때문에, we를 써서 한 팀처럼 묶으며 부드럽게 행동을 유도하는 것입니다. 즉, 의미상 중심은 사실상 you인데, 표현은 we로 완화한 것입니다.

제안·권유의 we

Why don't we set up a family reading club?

Let's go walk our dog.

We should try to enroll in the woodworking class first.

이런 we는 단순히 정보를 설명하는 것이 아니라, 상대를 공동행동 안으로 끌어들이는 표현입니다. 함께 하자, 같이 해 보자, 우리 이 방향으로 가 보자는 뜻입니다. 수능 대화문이나 서사문에서는 이런 we가 친밀감과 행동 제안을 동시에 만들어 냅니다.

우리 중 일부를 가리키는 표현

few of us

all of us

most of us

those of us alive now

just the two of us

수능에서는 we만 중요한 것이 아닙니다. us가 들어간 표현도 자주 눈여겨봐야 합니다. 이런 구조는 우리 전체를 가리키기도 하고(all of us), 우리라는 큰 범위 안에서 일부만 따로 가리킬 수도 있습니다(most of us, few of us 등). 따라서 us를 보면, 필자가 지금 우리 전체를 말하는지, 우리 중 일부를 말하는지까지 구분해야 합니다.

our와 us도 같은 테두리로 읽어라

our language

our consciousness

our history

help us understand

allow us to manage that risk

수능에서는 we뿐 아니라 our와 us도 매우 중요합니다. 이 표현들은 단순히 우리의라고 번역할 대상이 아니라, 필자가 독자와 자신을 같은 경험, 같은 사고, 같은 인간적 조건 안에 넣고 있다는 신호입니다. 즉, our와 us도 we와 똑같이 테두리를 만드는 장치입니다.

특이하게 사용하는 관용적 표현

Here we go. (자, 시작이다 / 자, 간다)

There we go. (거 봐, 됐지 / 바로 그거야)

이 표현들 속의 we는 오래 쓰이며 굳어진 표현입니다. 이때는 누가 우리냐를 따지기보다 표현 전체를 하나의 덩어리로 받아들이면 됩니다. 다만 수능에서는 이 유형의 비중이 크지는 않습니다.

[수능 실전 팁] We를 보면 테두리 밖의 대상(They)도 함께 찾아라!

수능 지문에서 필자가 we라는 테두리를 쳤다면, 그 바깥에 대비되는 대상이 있을 가능성이 높습니다. 예를 들어 we가 현대 인류라면 과거 인류나 다른 종이 바깥에 있을 수 있고, we가 인간이라면 동물이나 기계, AI가 대비될 수 있습니다. we의 범위를 파악했다면 곧바로 그 바깥에는 누가 있는지도 물어야 글의 구조가 선명해집니다. 또한 we, our, us가 나오면 이것이 인간 전체인지, 특정 집단인지, 우리 중 일부인지까지 함께 확인해야 합니다. 그래야 글의 초점과 논리 방향을 놓치지 않습니다.

정리

we는 단순히 우리가 아닙니다. we를 보면 머릿속에서 이 반응이 일어나야 합니다.

이 문장에서 필자는 지금 어디까지를 한 팀으로 묶고 있는 거지?

▶ 읽을 때의 처리 기준 (we)
we, our, us를 보면 → 필자가 설정한 우리의 범위가 어디까지인지를 즉시 파악한다.

[심층 사고 훈련 : Deep Dive]

Q. 수능 논설문 지문에서 필자가 I think 대신 We must를 즐겨 쓰는 진짜 이유는 무엇일까요?

정답: 독자를 자신의 논리적 테두리 안으로 끌어들여 주장에 동참시키기 위해서입니다.

해설: 나는 이렇게 생각한다는 독자와 선을 긋는 표현이지만, 우리는 이렇게 해야 한다는 독자도 이미 같은 문제의식을 공유하고 있다는 전제를 깔아 버립니다. 반발심을 줄이면서 동의를 유도하는 강력한 심리적 설득 장치입니다.

[1초 스피드 체크 : Speed Check]

▶ 다음 문장들을 읽고, we가 그리는 테두리의 크기와 성격에 1초 만에 체크해 보세요.

But we are not nearly smart enough as individuals to solve the adaptive problems...

Q. 이 문장에서 we가 가리키는 대상은 누구인가요?

[ ] A. 글을 쓴 필자와 특정한 연구진

[ ] B. 환경에 적응하며 살아가는 인류 전체

정답: B
해설: 인간의 보편적인 한계와 적응을 설명하는 글입니다. 이때의 we는 특정 그룹이 아니라 인간 전체를 묶는 큰 테두리입니다.

As writers, we have to imagine both halves of a virtual conversation.

Q. 이 문장에서 we의 범위는 어떻게 좁혀지나요?

[ ] A. 글을 쓰는 사람들이라는 특정 역할로 범위가 좁혀진다.

[ ] B. 글을 읽는 모든 사람들을 의미한다.

정답: A
해설: As writers가 we의 범위를 제한합니다. 이 문장의 테두리 안에는 모든 인간이 아니라 글을 쓰는 사람들만 들어갑니다.

We don't want to wake our guests, do we?

Q. 상황상 이 문장에서 we가 실제로 겨냥하는 대상은 누구인가요?

[ ] A. 화자와 청자 모두

[ ] B. 사실상 청자 한 사람

정답: B
해설: 직접적으로 너 조용히 해라고 말하는 대신, we라는 울타리를 씌워 심리적 저항감을 낮추고 행동을 유도하는 표현입니다.

We have decided to cancel the race.

Q. 이 문장에서 we는 어떤 유형인가요?

[ ] A. 인류 전체

[ ] B. 기관이나 주최 측을 대표하는 we

정답: B
해설: 여기서 we는 불특정 다수의 인간이 아니라 행사 운영진이나 주최 측처럼 하나의 조직을 대표하는 목소리입니다.

[심층 사고 훈련 : Deep Dive]

Q. 문장 속에서 we를 만났을 때, 독해 속도를 유지하며 길을 잃지 않기 위해 가장 먼저 던져야 할 단 하나의 질문은 무엇인가요?

정답: 필자가 지금 이 우리라는 범위 안에 누구를 포함시키고 있는가?

해설: we는 고무줄처럼 늘어났다 줄어듭니다. 내 가족일 수도, 특정 직업군일 수도, 기관일 수도, 전 인류일 수도 있습니다. 문맥을 통해 그 범위를 재빨리 가늠하면 독해는 흔들리지 않습니다.

이제 위에서 배운 내용을 실전에 적용해 봅시다. 다음 기출 문장들을 읽으며 we, our, us를 무작정 우리라고 번역하는 낡은 습관을 버리세요. 단어를 만나는 순간, 필자가 지금 인간 전체를 하나로 묶고 있구나, 특정 그룹으로 범위를 좁히고 있구나, 기관의 목소리로 말하고 있구나, 독자를 자기편으로 끌어들이고 있구나 하고 반응해야 합니다. 앞뒤 문맥을 통해 필자가 쳐 놓은 테두리의 크기와 성격을 머릿속에 그리는 연습을 해 봅시다.

[기출 문장 1: 인간 전체를 묶는 큰 테두리의 we]

> But we are not nearly smart enough as individuals to solve the adaptive problems that confronted modern humans as they spread across the globe. (2026 수능)

사고의 흐름

> But we are not nearly smart enough: 하지만 우리는 개인으로서 충분히 똑똑하지 않다. 잠깐, 여기서 우리는 누구지?
>
> 독해 스위치 작동: 뒤에 modern humans 이야기가 나오네. 그럼 여기서 we는 특정한 누군가가 아니라 인간 전체를 하나의 큰 범위로 묶은 것이구나.

이런 we는 수능 설명문과 논설문에서 가장 자주 보이는 유형입니다. 필자는 자신과 독자를 포함한 인간 전체의 한계를 설명하기 위해 큰 테두리를 치고 있습니다.

[기출 문장 2: 범위를 특정 집단으로 확 좁혀 버리는 we]

> As writers, we have to imagine both halves of a virtual conversation. (2026 수능)

사고의 흐름

> As writers: 작가로서
>
> we have to imagine: 우리는 상상해야 한다.
>
> 독해 스위치 작동: 앞에 작가로서라는 조건이 붙었네. 그럼 여기서 we는 전 인류가 아니라 글을 쓰는 사람들로 범위가 확 좁혀지는구나.

글을 읽을 때 무작정 우리는이라고 넘어가면 안 됩니다. 필자가 어떤 조건을 달아 we의 범위를 제한했는지 즉시 포착해야 글의 대상을 놓치지 않습니다.

[기출 문장 3: 독자를 설득하기 위해 심리적으로 끌어들이는 we]

> We cannot count on people's benevolence or goodwill, but even a nation of devils can live in harmony in a legal system that binds every citizen equally. (2026 수능)

사고의 흐름

> We cannot count on…: 우리는 사람들의 선의에 기대할 수 없다.
>
> 독해 스위치 작동: 이건 단순한 사실 설명이 아니라 필자의 강한 주장이다. I cannot이 아니라 We cannot을 써서 독자까지 자기편으로 묶고 있구나.

이런 we는 논설문에서 매우 강력합니다. 필자는 자기 주장만 내세우는 것이 아니라, 독자도 이미 같은 입장에 서 있다고 전제하며 논리를 밀어붙이고 있습니다.

[기출 문장 4: 조직을 대표해서 말하는 we]

> We have decided to cancel the race. (2025 수능)

사고의 흐름

We have decided: 우리는 결정했다.

잠깐, 여기서 우리는 누구지?

독해 스위치 작동: 이건 인간 전체도 아니고 필자 개인 가족도 아니다. 마라톤 운영진이나 주최 측처럼 하나의 조직을 대표하는 목소리구나.

수능 실용문에서는 이런 we가 매우 흔합니다. 이때는 우리라고 막연하게 읽지 말고, 정확히 어떤 기관이나 집단이 말하고 있는지 잡아내야 합니다.

수능 기출 문장

[18] But today I remembered that our family is going to get back from a trip on July 13, and I'm afraid Bradley won't be able to make it on the very first day of the program.

[18] Please let us know if that's possible.

[21] Although this matter is more complex than simply regarding all extrinsic rewards as controlling or diminishing learning, we agree with Richard Ryan and his colleagues that people across different cultures are likely to express more satisfaction with their lives when their primary goals are intrinsic rather than extrinsic.

[23] What we would like to have is one or a few measurable biological changes that mirror all other biological age changes without reference to the passage of time, so that we could say, for example, that someone who is chronologically eighty years old is biologically sixty years old.

[23] When we remark with surprise that someone "looks young" for his or her chronological age, we are observing that we all age biologically at different rates.

[32] Some distinctions between good and bad are hardwired into our biology.

[36] Avoidance training, however, doesn't always work in our favor.

[37] (①) I think that's the same expectation that we have with respect to our dogs and their ability to smell.

[37] (②) Because they are so good at using their noses, we assume that they can smell anything, anytime.

[38] (③) Financial security can liberate us from work we do not find meaningful and from having to worry about the next paycheck.

have

#10 빈도 45

단어 설명 (뜻/사용법)

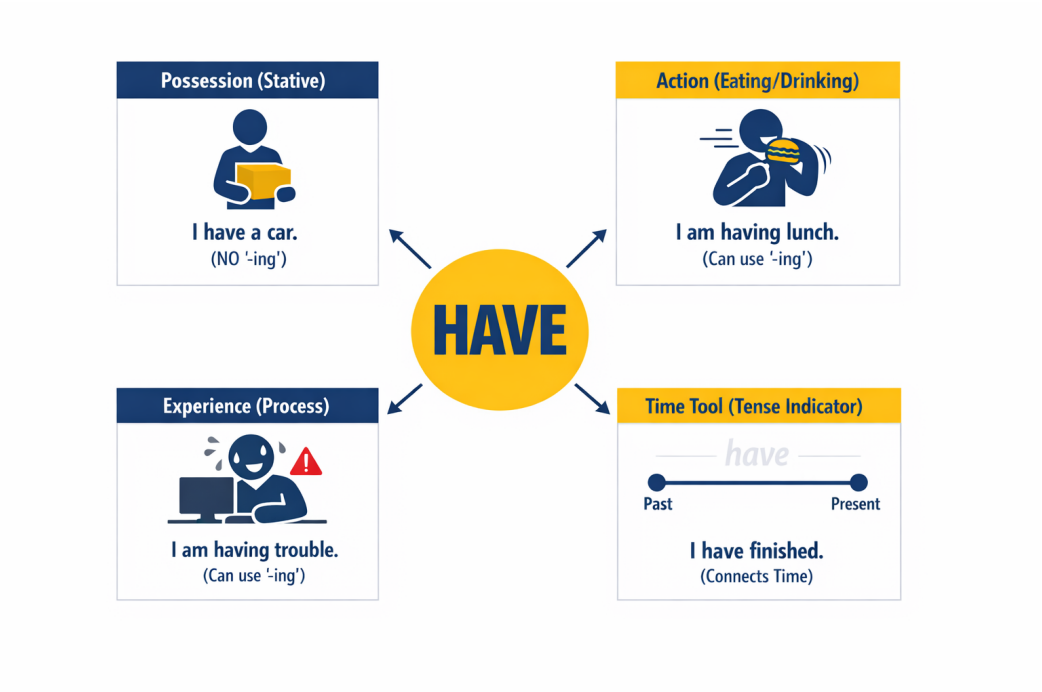

have는 영어에서 쓰임새가 가장 넓은 단어 중 하나입니다. 수십 가지 뜻을 암기하려 하지 말고, 크게 4가지 핵심 역할로 구분하면 수능 지문이 아주 명쾌해집니다.

1. 가지다/소유하다/포함하다 (상태)

'가지고 있다'라는 뜻으로, 이미 '소유하고 있는 상태'를 의미합니다.

I have a yellow car. (나는 노란색 차를 한 대 가지고 있다.)

She has a deadline tomorrow. (그녀는 내일 마감이 있다 / 내일까지 마감해야 한다.)

The list has my name on it. (그 명단에는 내 이름이 들어 있다.)

주의: have가 소유를 의미할 때는 진행형(I am having a car)을 쓸 수 없습니다. 이미 소유 상태인 것에 '진행'의 의미를 더하는 것은 논리적 모순입니다.

2. 먹다

이 경우에는 진행형(-ing)이 가능합니다.

We are having dinner now. (우리는 지금 저녁 식사 중이다. - 먹는 동작)

3. (일을) 겪다·지내다 (동작/일시적 진행 가능)

어떤 상황/시간을 보내고 겪는 과정을 의미합니다. 이 경우에도 진행형(-ing)이 가능합니다.

> I am having trouble with my computer. (나는 지금 컴퓨터 문제로 애를 먹고 있다. - (지금) 겪고 있는 상태/상황(일시적))
>
> He was having a wonderful time at the party. (그는 파티에서 즐거운 시간을 보내고 있었다.)

[수능 필수 심화] have + O + V / p.p. : 상황을 만들거나(맡기거나) 겪다

한국의 문법책에서는 이것을 사역동사(~하게 시키다)라고 부르지만, 원어민의 머릿속에서는 이 역시 단순히 어떤 상황 전체를 겪거나 가지는 것일 뿐입니다. have 뒤에 명사 하나가 아니라 상황의 덩어리가 통째로 들어올 뿐입니다.

> I had [the mechanic repair my car].
> (나는 가졌다/겪었다 [정비사가 내 차를 수리하는 상황을].) → 내가 돈을 주고 부탁해서 그 상황을 발생시켰으므로 한국어로는 '시키다'로 번역될 뿐입니다.
>
> I had [my car repaired].
> (나는 가졌다/겪었다 [내 차가 수리된 상황을].) → 차는 수리를 '당한(p.p.)' 상태이므로, 나는 그 완료된 상황을 가진 것입니다.
>
> I had [my wallet stolen].
> (나는 겪었다 [내 지갑이 도난당한 상황을].) → 내가 지갑에게 도난당하라고 '시킨' 것이 아닙니다! 그저 불행한 상황의 덩어리를 '경험'했을 뿐입니다. 사역동사라고만 외우면 이 문장이 절대 해석되지 않는 이유가 바로 이것입니다.

4. 시제 도구 (시간의 연결: have p.p. / had p.p. / will have p.p.)

이 형태에서의 have는 '가지고 있다'라는 뜻이 완전히 사라집니다. 단지 특정한 시점들을 연결하여 시간의 범위를 나타내는 투명한 문법 도구일 뿐입니다.

> I have finished my homework already. (나는 이미 숙제를 끝낸 상태이다.)
>
> They will have arrived by noon tomorrow. (그들은 내일 정오쯤이면 도착해 있을 것이다.)

[수능 핵심] 특이한 표현: 의무와 권고

수능 독해에서 글쓴이의 주장이나 요지를 찾을 때, 이 표현들은 정답을 알려주는 가장 강력한 신호등 역할을 합니다.

[강한 의무] must # have to + 동사원형
안 하면 큰일이 나거나(법, 규칙 등), 상황상 절대적으로 피할 수 없는 강력한 의무입니다.

> You must (have to) wear a seat belt. (안 매면 위험해지는 절대적 의무)

[부드러운 권고·당위] should # ought to + 동사원형
강제성은 없지만, 도덕적/상식적으로 '그렇게 하는 것이 맞다'고 조언할 때 씁니다.

You should (ought to) apologize to her. (그녀에게 사과하는 게 좋을 거야.)

have가 들어간 명사형 고정표현:

This feature is a must-have. (이 기능은 반드시 갖춰야 할 필수 요소이다.)

[수능 필수 심화] 조동사 + have p.p.

조동사 + have p.p.는 이미 지난 일을 두고 추정하거나, 후회하거나, 가정하는 표현입니다. 여기서 중요한 것은 have p.p.를 막연히 '과거'라고 보는 것이 아니라, 앞의 조동사의 기준 시점보다 한 단계 앞선 일을 나타내는 형태로 이해하는 것입니다.

must have p.p. : (기본) ~했음이 틀림없다, (규정·조건 문맥에서) 기준 시점까지 이미 ~한 상태여야 한다

He must have missed the train. (그는 기차를 놓쳤음이 틀림없다.)

Applicants must have completed the form before the interview. (지원자는 면접 전에 이미 서류 작성을 마친 상태여야 한다.)

cannot / couldn't have p.p. : ~했을 리 없다

She can't have known the truth. (그녀가 그 사실을 알고 있었을 리 없다.)

may have p.p. : ~했을 가능성이 있다

Your answer may have been correct. (네 답이 맞았을 가능성이 있다.)

might have p.p. : ~했을지도 모른다

Your answer might have been correct. (네 답이 맞았을 수도 있다 / 어쩌면 맞았는지도 모른다.)

could have p.p. : ~할 수도 있었을 텐데 / (가능성) ~였을 수도 있다

You could have told me earlier. (너는 나에게 더 일찍 말할 수도 있었을 텐데.)

He could have taken the wrong train. (그는 잘못된 기차를 탔을 수도 있다.)

should have p.p. : ~했어야 했다

You should have told me earlier. (너는 나에게 더 일찍 말했어야 했다.)

would have p.p. : ~였을 텐데 / ~했을 텐데

Without help, they would have failed. (도움이 없었다면 그들은 실패했을 것이다.)

[수능 필수 심화] having p.p.

having p.p.는 have p.p.가 문장 안에서 동명사나 분사처럼 쓰인 형태입니다. 핵심은 간단합니다. 문장의 중심 동사보다 먼저 끝난 일을 나타내는 것입니다.

Having finished the report, she left the office. (보고서를 끝낸 뒤 그녀는 사무실을 떠났다.)

He apologized for having said that. (그렇게 말한 것에 대해 그는 사과했다.)

▶ 읽을 때의 처리 기준 (have)

(1) 가지고 있다 (상태)

(2) (그 상황을) 지금 겪는 중 (경험/동작)

(3) have + p.p. → ~해 왔다 (시간의 연결 도구)

(4) have to + 동사원형 → 반드시 해야 한다 (주장/의무)

[심층 사고 훈련 : Deep Dive]

Q. "I have finished my homework."라는 문장에서 have를 '가지고 있다'라고 해석하면 독해가 꼬이는 결정적인 이유는 무엇일까요?

정답: 여기서 have는 '뜻'을 가진 동사가 아니라, 시간을 연결하는 '문법 도구'이기 때문입니다.

해설: have p.p. 구조에서 have는 '가지다'라는 뜻이 완전히 사라집니다. 단지 과거에 일어난 행동을 현재까지 끌고 와서 연결해 주는 문법 장치 역할만 합니다. have와 p.p.를 분리하지 말고, 하나의 덩어리로 묶어 "과거부터 지금까지 쭉 이어지는 상황"으로 한 번에 그림을 그려야 합니다.

[1초 스피드 체크 : Speed Check]

▶ 다음 문장들을 읽고, have가 어떤 모습으로 변신했는지 1초 만에 체크해 보세요.

I have a yellow car. vs I am having lunch.

Q. have를 진행형(-ing)으로 쓸 수 있고 없고를 가르는 진짜 기준은?

[ ] A. 사물을 목적어로 가질 때는 안 되고, 음식을 목적어로 가질 때만 가능하다.

[ ] B. '소유(상태)'를 나타낼 때는 불가능하고, 먹거나 겪는 '동작/과정'일 때만 가능하다.

정답: B / [해설] 진행형은 시작과 끝이 있는 '행동'에만 쓸 수 있습니다. 차를 '소유한 상태'는 진행 중인 일이 아니므로 억지로 -ing를 붙이면 논리적으로 어색해집니다.

I am having trouble with my computer.

Q. 여기서 have의 정확한 뉘앙스는 무엇일까요?

[ ] A. 컴퓨터 문제라는 골칫거리를 내 소유물로 '가지고 있다'.

[ ] B. 컴퓨터 문제라는 상황을 지금 '겪고 있는 중이다'.

정답: B / [해설] trouble이나 hard time 같은 추상적인 상황과 결합할 때 have는 소유가 아니라 '그 시간 속을 지나며 겪고 있는 과정(경험)'을 뜻합니다.

You have to wear a seat belt. vs You should wear a seat belt.

Q. 수능 독해에서 이 두 표현의 강도를 반드시 구분해야 하는 이유는?

[ ] A. have to는 안 하면 큰일 나는 '강한 의무'이고, should는 상식적으로 하는 게 좋다는 '부드러운 권고'이기 때문이다.

[ ] B. have to는 법적인 강제성을, should는 개인적인 감정을 나타내기 때문이다.

정답: A / [해설] 독해 지문에서 have to(또는 must)가 나오면 글쓴이의 절대적인 주장이나 필수 조건이 담긴 핵심 문장일 확률이 높습니다. 반면 should는 바람직한 방향을 제안하는 조언에 가깝습니다.

I had my wallet stolen.

Q. 이 문장을 문법책처럼 '사역동사(~시키다)'로 해석하면 왜 이상해질까요?

[ ] A. 지갑이 도난당하는 것은 사람이 아니기 때문에 시킬 수 없다.

[ ] B. 내가 지갑에게 도난당하라고 '시킨 것'이 아니라, 도난당한 불행한 상황 자체를 '겪었음(경험)'을 나타내기 때문이다.

정답: B / [해설] have 뒤에 [명사+p.p.]가 올 때 무조건 '시키다'라고 외우면 이 문장처럼 해석이 막힙니다. have는 그저 뒤에 일어난 [상황 전체를 내가 가졌다/겪었다]라는 그림을 그리는 동사일 뿐입니다.

[심층 사고 훈련 : Deep Dive]

Q. 변화무쌍한 have를 만났을 때, 길을 잃지 않기 위해 가장 먼저 던져야 할 사고 질문은 무엇인가요?

정답: "지금 이 have는 뒤에 무엇을 달고 나왔지? (명사인가, p.p.인가, to 동사원형인가?)"

해설: have는 뜻을 먼저 고르는 단어가 아닙니다. 구조(뒤에 오는 것)를 먼저 봐야 합니다. (1) 명사가 오면 소유/경험, (2) p.p.가 오면 시간 도구, (3) to 동사원형이 오면 강한 의무로 자동 전환됩니다.

독해 스위치 ON (사고의 흐름)

이제 위에서 배운 기준을 실전에 적용해 봅시다. 다음 기출 문장들을 읽으며 have를 무조건 "가지고 있다"로 번역하려는 뇌의 자동 반사를 멈추세요. 이 단어가 지금 '상태'를 말하는지, 뒤의 상황을 '겪는 것'인지, 아니면 '시간의 연결'을 하고 있는지 0.001초 만에 스위치를 켜는 연습을 해봅시다.

[기출 문장 1: 시간을 연결하는 도구 (have p.p.)]

Over the past century, we have witnessed an explosion of incredible literary works by these artists... (2026 수능)

사고의 흐름

Over the past century: "지난 세기(100년)에 걸쳐," (과거부터 지금까지의 시간 범위구나!)
we have: "우리는 가지고 있다? (X) 잠깐, 뒤에 witnessed(목격했다)라는 p.p.가 오네!"
독해 스위치 작동!: "아! 여기서 have는 뜻이 없구나. 단지 과거 100년 전부터 **지금(현재)** 까지 쭉 목격해 왔다는 '시간을 연결하는 문법 장치'일 뿐이네!"
have witnessed an explosion...: "(과거부터 지금까지 쭉) 폭발적인 증가를 목격해 왔다."

팁: have p.p.에서 have는 해석하지 않습니다. "과거의 일이 지금 이 순간까지 이어져 영향을 미치고 있다"는 시제 신호로만 처리하고 빠르게 지나가세요.

[기출 문장 2: 두 개의 have가 겹칠 때 (have had)]

> Producing lyrics of distinct and complex imagery, songwriters have had an incredible literary impact on our language. (2026 수능)

사고의 흐름

> songwriters have: "작사가들은..." (뒤에 had가 온 것을 보니, 첫 번째 have는 뜻이 없는 '시간 연결 도구'구나!)
> had an incredible literary impact: (이 had가 진짜 뜻을 가진 본동사구나!) "놀라운 문학적 영향을 가져왔다(미쳤다)."
> 독해 스위치 작동!: "두 개를 합치면? 작사가들이 과거의 어느 시점부터 지금까지 쭉~ 문학적 영향을 미쳐(가지고) 왔구나!"

팁: have had가 나오면 당황할 필요가 없습니다. 앞의 have는 시간 연결 도구이고, 뒤의 had가 실제 의미를 가진 본동사입니다. "예전부터 지금까지 쭉~ 가졌다"라고 하나로 묶어 이미지를 그리세요.

수능 기출 문장

[20] Being assertive does not have to mean being disagreeable.

[21] The negative effects of extrinsic motivators such as grades have been documented with students from different cultures.

[23] Scientists have good evidence that this apparent difference is real.

[23] This kind of measurement would help explain why one eighty-year-old has so many more youthful qualities than does another eighty-year-old, who may be biologically eighty or even ninety years old.

[23] What we would like to have is one or a few measurable biological changes that mirror all other biological age changes without reference to the passage of time, so that we could say, for example, that someone who is chronologically eighty years old is biologically sixty years old.

[25] Protogenes is said to have been about seventy years of age when the Satyr was completed.

[28] Aristotle explained that a stone falling through the air is due to the stone having the property of “gravity.”

[28] The notion ⑤ that events always occur in a field of forces would have been completely intuitive to the Chinese.

[28] This phenomenon Aristotle explained as being due to the wood having the property of “levity”!

[29] The Atitlán Giant Grebe was a large, flightless bird that had evolved from the much more widespread and smaller Pied-billed Grebe.

they

#11 빈도 42 설명 잠금

단어 설명 (뜻/사용법)

샘플북은 단어 설명을 10개까지만 제공합니다.
나머지 설명은 **peshare.com 정식판**에서 이어집니다.

수능 기출 문장

[19] Freshwater dolphins will escort me on the playful river, and 500 species of birds, half a dozen species of monkeys, and numerous colorful butterflies will welcome me into their kingdom.

[21] Although this matter is more complex than simply regarding all extrinsic rewards as controlling or diminishing learning, we agree with Richard Ryan and his colleagues that people across different cultures are likely to express more satisfaction with their lives when their primary goals are intrinsic rather than extrinsic.

[22] Temporocentrism and ethnocentrism unite to cause individuals and cultures to judge all other individuals and cultures by the “superior” standards of their current culture.

[22] This leads to a total lack of perspective when dealing with past and / or foreign cultures and a resultant misunderstanding and misappreciation of them.

[24] It compares the percentage of parents of minor children (hereafter, parents) and that of other adults in terms of their involvement in six library activities.

[28] But the Chinese saw the world as consisting of continuously interacting substances, so their attempts to understand it ④ causing them to be oriented toward the complexities of the entire “field,” that is, the context or environment as a whole.

[28] The Greeks’ focus on the salient object and its attributes led to ① their failure to understand the fundamental nature of causality.

[29] The introduced individuals immediately turned their attentions to the crabs and small fish that lived in the lake, thus competing / cooperating with the few remaining grebes for food.

[29] There is also little doubt that they sometimes gobbled up the zebra-striped Atitlán Giant Grebe's chicks.

[31] When two cultures come into contact, they do not exchange every cultural item.

as

#12 빈도 41 설명 잠금

단어 설명 (뜻/사용법)

샘플북은 단어 설명을 10개까지만 제공합니다.
나머지 설명은 **peshare.com 정식판**에서 이어집니다.

수능 기출 문장

[19] My heart swells as much as my chubby bags; yet, I'd better get some sleep since a long, tough journey is ahead of me.

[21] Although this matter is more complex than simply regarding all extrinsic rewards as controlling or diminishing learning, we agree with Richard Ryan and his colleagues that people across different cultures are likely to express more satisfaction with their lives when their primary goals are intrinsic rather than extrinsic.

[21] The negative effects of extrinsic motivators such as grades have been documented with students from different cultures.

[23] It is likely that age changes begin in different parts of the body at different times and that the rate of annual change varies among various cells, tissues, and organs, as well as from person to person.

[24] ② The percentage of parents who browsed shelves is the same as that of parents who borrowed print books.

[24] ④ The percentage of other adults who browsed shelves is twice as high as that of other adults who borrowed DVDs, CDs, or videotapes.

[28] But the Chinese saw the world as consisting of continuously interacting substances, so their attempts to understand it ④ causing them to be oriented toward the complexities of the entire "field," that is, the context or environment as a whole.

[28] This phenomenon Aristotle explained as being due to the wood having the property of "levity"!

[29] An American airline was intent on developing the lake as a tourist destination for fishermen.

[32] As you wander around, you find a large rock that provides some shelter from the fury of the elements.

he

#13 빈도 35 설명 잠금

단어 설명 (뜻/사용법)

샘플북은 단어 설명을 10개까지만 제공합니다.
나머지 설명은 **peshare.com 정식판**에서 이어집니다.

수능 기출 문장

[18] Rather than make him skip the day, I'd like to check to see if he could switch to the third week program.

[20] If your picture of a counselor is someone who never disagrees, always "goes along," wants everything to be nice all the time, and only does what other people want him or her to do, this is not a picture of an assertive counselor.

[21] Although this matter is more complex than simply regarding all extrinsic rewards as controlling or diminishing learning, we agree with Richard Ryan and his colleagues that people across different cultures are likely to express more satisfaction with their lives when their primary goals are intrinsic rather than extrinsic.

[23] When we remark with surprise that someone "looks young" for his or her chronological age, we are observing that we all age biologically at different rates.

[25] But there are some accounts of his paintings.

[25] He was born in Caunus, on the coast of Caria, but lived most of his life in Rhodes.

[25] Known for his devotion to each of his paintings, Protogenes was an ancient Greek painter and a rival of Apelles.

[25] Little else is known of him.

[25] Protogenes worked on the Satyr during Demetrius Poliorcetes' attack on Rhodes from 305 to 304 B.C. Interestingly, the garden in which he painted the Satyr was in the middle of the enemy's camp.

[25] The Ialysus and the Satyr were the most well-known among his works.

for

#14 빈도 34 설명 잠금

단어 설명 (뜻/사용법)

샘플북은 단어 설명을 10개까지만 제공합니다.
나머지 설명은 **peshare.com 정식판**에서 이어집니다.

수능 기출 문장

[18] So I didn't hesitate to sign up and pay the non-refundable deposit for the second week program, which is from July 13 to 17.

[19] At this hour, the great Emerald Amazon Explorer should be at the port waiting for me to get on board.

[23] What we would like to have is one or a few measurable biological changes that mirror all other biological age changes without reference to the passage of time, so that we could say, for example, that someone who is chronologically eighty years old is biologically sixty years old.

[23] When we remark with surprise that someone "looks young" for his or her chronological age, we are observing that we all age biologically at different rates.

[24] ③ The percentage gap between parents and other adults is largest in the activity of attending classes or events for children and is smallest in the activity of using computers or the Internet.

[25] After remaining in Rhodes for at least 200 years, it was carried off to Rome.

[25] Known for his devotion to each of his paintings, Protogenes was an ancient Greek painter and a rival of Apelles.

[29] An American airline was intent on developing the lake as a tourist destination for fishermen.

[29] The introduced individuals immediately turned their attentions to the crabs and small fish that lived in the lake, thus competing / cooperating with the few remaining grebes for food.

[29] To compensate for this rather obvious defect, a specially selected species of fish called the Large-mouthed Bass was introduced.

it

#15 빈도 34 설명 잠금

단어 설명 (뜻/사용법)

샘플북은 단어 설명을 10개까지만 제공합니다.
나머지 설명은 **peshare.com 정식판**에서 이어집니다.

수능 기출 문장

[18] But today I remembered that our family is going to get back from a trip on July 13, and I'm afraid Bradley won't be able to make it on the very first day of the program.

[20] An assertive counselor would find a way to call that person's attention to the fact that the joke is racist, explaining how it offended the hearer, and suggesting ways similar jokes could be avoided.

[20] Being assertive is a highly developed skill — it should fit nicely in the counselor's repertoire of techniques.

[23] It is likely that age changes begin in different parts of the body at different times and that the rate of annual change varies among various cells, tissues, and organs, as well as from person to person.

[24] It compares the percentage of parents of minor children (hereafter, parents) and that of other adults in terms of their involvement in six library activities.

[25] After remaining in Rhodes for at least 200 years, it was carried off to Rome.

[25] There later it was destroyed by fire.

[28] But the Chinese saw the world as consisting of continuously interacting substances, so their attempts to understand it ④ causing them to be oriented toward the complexities of the entire "field," that is, the context or environment as a whole.

[31] Even when a(n) _____ is consistent with a society's needs, there is still no guarantee that it will be accepted.

[31] For example, it is not likely that men's hair dyes designed to "get out the gray" will spread into parts of rural Africa where a person's status is elevated with advancing years.

on

#16 빈도 29 설명 잠금

단어 설명 (뜻/사용법)

샘플북은 단어 설명을 10개까지만 제공합니다.
나머지 설명은 **peshare.com 정식판**에서 이어집니다.

수능 기출 문장

[18] But today I remembered that our family is going to get back from a trip on July 13, and I'm afraid Bradley won't be able to make it on the very first day of the program.

[19] At this hour, the great Emerald Amazon Explorer should be at the port waiting for me to get on board.

[19] Freshwater dolphins will escort me on the playful river, and 500 species of birds, half a dozen species of monkeys, and numerous colorful butterflies will welcome me into their kingdom.

[21] Since there are three decades of evidence that dominating instruction with a system of controlling external rewards may contribute to inferior learning, using a pedagogy based on theories of intrinsic motivation appears to be a more reasonable and effective approach to enhancing learning among culturally diverse students.

[25] He was born in Caunus, on the coast of Caria, but lived most of his life in Rhodes.

[25] Protogenes worked on the Satyr during Demetrius Poliorcetes' attack on Rhodes from 305 to 304 B.C. Interestingly, the garden in which he painted the Satyr was in the middle of the enemy's camp.

[28] In both cases the focus is ③ exclusively on the object, with no attention paid to the possibility that some force outside the object might be relevant.

[28] The Greeks' focus on the salient object and its attributes led to ① their failure to understand the fundamental nature of causality.

[29] An American airline was intent on developing the lake as a tourist destination for fishermen.

[29] By 1965 there were only around 80 birds left on Lake Atitlán.

she

#17 빈도 29 설명 잠금

단어 설명 (뜻/사용법)

샘플북은 단어 설명을 10개까지만 제공합니다.
나머지 설명은 **peshare.com 정식판**에서 이어집니다.

수능 기출 문장

[20] If your picture of a counselor is someone who never disagrees, always "goes along," wants everything to be nice all the time, and only does what other people want him or her to do, this is not a picture of an assertive counselor.

[23] When we remark with surprise that someone "looks young" for his or her chronological age, we are observing that we all age biologically at different rates.

[43] After that, she had become more confident and active.

[43] Hannah looked at all the familiar faces that had been part of her life for the last few years.

[43] Hannah took more photos with her teachers in the school garden.

[43] Hannah was seated in the fifth row, hallway side, even though she had wanted a window seat.

[43] Her thoughts wandering, Hannah vaguely heard her mother's voice.

[43] Her mother hurried over, and gave her a bundle of lilies and roses and a big hug.

[43] Her mother smiled.

[43] How could she ever forget her second year!

you

#18 빈도 26 설명 잠금

단어 설명 (뜻/사용법)

샘플북은 단어 설명을 10개까지만 제공합니다.
나머지 설명은 **peshare.com 정식판**에서 이어집니다.

수능 기출 문장

[18] Bradley and I were thrilled to learn that you're holding your Gymnastics Summer Camp again this year.

[18] Thank you.

[20] Being a counselor does not mean that you should simply be silent when someone tells a racist joke.

[20] If your picture of a counselor is someone who never disagrees, always "goes along," wants everything to be nice all the time, and only does what other people want him or her to do, this is not a picture of an assertive counselor.

[22] Ethnocentrism is the belief that your culture is the best of all possible cultures.

[22] Temporocentrism is the belief that your times are the best of all possible times.

[32] A stinging cold wind completes your misery.

[32] As you wander around, you find a large rock that provides some shelter from the fury of the elements.

[32] Imagine that you are out in the country on a cold night, inadequately dressed for the pouring rain, your clothes soaked.

[32] The pleasant relief will not last very long, of course, and you will soon be shivering behind the rock again, driven by your renewed suffering to seek better shelter.

with

#19 빈도 25 설명 잠금

단어 설명 (뜻/사용법)

샘플북은 단어 설명을 10개까지만 제공합니다.
나머지 설명은 **peshare.com 정식판**에서 이어집니다.

수능 기출 문장

[21] Although this matter is more complex than simply regarding all extrinsic rewards as controlling or diminishing learning, we agree with Richard Ryan and his colleagues that people across different cultures are likely to express more satisfaction with their lives when their primary goals are intrinsic rather than extrinsic.

[21] Since there are three decades of evidence that dominating instruction with a system of controlling external rewards may contribute to inferior learning, using a pedagogy based on theories of intrinsic motivation appears to be a more reasonable and effective approach to enhancing learning among culturally diverse students.

[21] The negative effects of extrinsic motivators such as grades have been documented with students from different cultures.

[22] This leads to a total lack of perspective when dealing with past and / or foreign cultures and a resultant misunderstanding and misappreciation of them.

[23] When we remark with surprise that someone “looks young” for his or her chronological age, we are observing that we all age biologically at different rates.

[28] In both cases the focus is ③ exclusively on the object, with no attention paid to the possibility that some force outside the object might be relevant.

[29] However, there was a major problem with this idea: the lake lacked / supported any suitable sporting fish!

[29] The introduced individuals immediately turned their attentions to the crabs and small fish that lived in the lake, thus competing / cooperating with the few remaining grebes for food.

[31] Even when a(n) _____ is consistent with a society's needs, there is still no guarantee that it will be accepted.

[31] For example, it is not likely that men's hair dyes designed to "get out the gray" will spread into parts of rural Africa where a person's status is elevated with advancing years.

this

#20 빈도 24 설명 잠금

단어 설명 (뜻/사용법)

샘플북은 단어 설명을 10개까지만 제공합니다.
나머지 설명은 **peshare.com 정식판**에서 이어집니다.

수능 기출 문장

[18] Bradley and I were thrilled to learn that you're holding your Gymnastics Summer Camp again this year.

[19] At this hour, the great Emerald Amazon Explorer should be at the port waiting for me to get on board.

[20] If your picture of a counselor is someone who never disagrees, always "goes along," wants everything to be nice all the time, and only does what other people want him or her to do, this is not a picture of an assertive counselor.

[21] Although this matter is more complex than simply regarding all extrinsic rewards as controlling or diminishing learning, we agree with Richard Ryan and his colleagues that people across different cultures are likely to express more satisfaction with their lives when their primary goals are intrinsic rather than extrinsic.

[22] This leads to a total lack of perspective when dealing with past and / or foreign cultures and a resultant misunderstanding and misappreciation of them.

[23] Scientists have good evidence that this apparent difference is real.

[23] This kind of measurement would help explain why one eighty-year-old has so many more youthful qualities than does another eighty-year-old, who may be biologically eighty or even ninety years old.

[28] This phenomenon Aristotle explained as being due to the wood having the property of "levity"!

[29] However, there was a major problem with this idea: the lake lacked / supported any suitable sporting fish!

[29] This accommodation / destruction was driven by the needs of a fast growing mat-making industry.

not

#21 빈도 22 설명 잠금

단어 설명 (뜻/사용법)

샘플북은 단어 설명을 10개까지만 제공합니다.
나머지 설명은 **peshare.com 정식판**에서 이어집니다.

수능 기출 문장

[20] Being assertive does not have to mean being disagreeable.

[20] Being a counselor does not mean that you should simply be silent when someone tells a racist joke.

[20] If your picture of a counselor is someone who never disagrees, always "goes along," wants everything to be nice all the time, and only does what other people want him or her to do, this is not a picture of an assertive counselor.

[30] because ④ he was an older family man who had not danced hip-hop in many years, while the much younger Linx was a nimble b-boy.

[31] For example, it is not likely that men's hair dyes designed to "get out the gray" will spread into parts of rural Africa where a person's status is elevated with advancing years.

[31] When two cultures come into contact, they do not exchange every cultural item.

[32] The pleasant relief will not last very long, of course, and you will soon be shivering behind the rock again, driven by your renewed suffering to seek better shelter.

[33] The companies that sell them are able to keep the distinct parent lines from farmers, and the grain that they produce is not suited for seed saving and replanting.

[34] Readers would not simply attend to the poet's work; they would be attracted to the greatness of his personality.

[35] People who change do not question whether change is possible or look for reasons they cannot change.

or

#22 빈도 21 설명 잠금

단어 설명 (뜻/사용법)

샘플북은 단어 설명을 10개까지만 제공합니다.
나머지 설명은 **peshare.com 정식판**에서 이어집니다.

수능 기출 문장

[20] If your picture of a counselor is someone who never disagrees, always "goes along," wants everything to be nice all the time, and only does what other people want him or her to do, this is not a picture of an assertive counselor.

[21] Although this matter is more complex than simply regarding all extrinsic rewards as controlling or diminishing learning, we agree with Richard Ryan and his colleagues that people across different cultures are likely to express more satisfaction with their lives when their primary goals are intrinsic rather than extrinsic.

[22] This leads to a total lack of perspective when dealing with past and / or foreign cultures and a resultant misunderstanding and misappreciation of them.

[23] This kind of measurement would help explain why one eighty-year-old has so many more youthful qualities than does another eighty-year-old, who may be biologically eighty or even ninety years old.

[23] What we would like to have is one or a few measurable biological changes that mirror all other biological age changes without reference to the passage of time, so that we could say, for example, that someone who is chronologically eighty years old is biologically sixty years old.

[23] When we remark with surprise that someone "looks young" for his or her chronological age, we are observing that we all age biologically at different rates.

[24] ③ The percentage gap between parents and other adults is largest in the activity of attending classes or events for children and is smallest in the activity of using computers or the Internet.

[24] ④ The percentage of other adults who browsed shelves is twice as high as that of other adults who borrowed DVDs, CDs, or videotapes.

[28] But the Chinese saw the world as consisting of continuously interacting substances, so their attempts to understand it ④ causing them to be oriented toward the complexities of the entire "field," that is, the context or environment as a whole.

[35] People who change do not question whether change is possible or look for reasons they cannot change.

use

#23 빈도 19 설명 잠금

단어 설명 (뜻/사용법)

샘플북은 단어 설명을 10개까지만 제공합니다.
나머지 설명은 **peshare.com 정식판**에서 이어집니다.

수능 기출 문장

[21] Since there are three decades of evidence that dominating instruction with a system of controlling external rewards may contribute to inferior learning, using a pedagogy based on theories of intrinsic motivation appears to be a more reasonable and effective approach to enhancing learning among culturally diverse students.

[24] ③ The percentage gap between parents and other adults is largest in the activity of attending classes or events for children and is smallest in the activity of using computers or the Internet.

[31] For example, most people in the United States using US customary units (e.g., inch, foot, yard, mile, etc.) have resisted adopting the metric system even though making such a change would enable US citizens to interface with the rest of the world more efficiently.

[31] Which cultural item is accepted depends largely on the item's use and compatibility with already existing cultural traits.

[37] (②) Because they are so good at using their noses, we assume that they can smell anything, anytime.

[37] (③) But dogs use other senses, too, and the brains of both humans and dogs tend to intensify one sense at a time.

[37] Surprised by the vision of an unfamiliar silhouette pushing into the house, these dogs were using their eyes instead of their noses.

[39] Therefore, it is not surprising that humans use all their five senses to analyze food quality.

[39] ⑤ Frequently, this complex interaction between different senses is inappropriately referred to as ‘taste’ although it should be better called flavor perception, because it uses multiple senses.

[41] Basic scientific research provides the raw materials that technology and engineering use to solve problems.

from

#24 빈도 18 설명 잠금

단어 설명 (뜻/사용법)

샘플북은 단어 설명을 10개까지만 제공합니다.
나머지 설명은 **peshare.com 정식판**에서 이어집니다.

수능 기출 문장

[18] But today I remembered that our family is going to get back from a trip on July 13, and I'm afraid Bradley won't be able to make it on the very first day of the program.

[18] So I didn't hesitate to sign up and pay the non-refundable deposit for the second week program, which is from July 13 to 17.

[21] The negative effects of extrinsic motivators such as grades have been documented with students from different cultures.

[23] It is likely that age changes begin in different parts of the body at different times and that the rate of annual change varies among various cells, tissues, and organs, as well as from person to person.

[25] Protogenes worked on the Satyr during Demetrius Poliorcetes' attack on Rhodes from 305 to 304 B.C. Interestingly, the garden in which he painted the Satyr was in the middle of the enemy's camp.

[29] The Atitlán Giant Grebe was a large, flightless bird that had evolved from the much more widespread and smaller Pied-billed Grebe.

[30] When his body finally stopped spinning, ③ his arm pointed away from the dancers on stage and directly at Dan Tres, standing among the spectators.

[31] Instead, only a small number of cultural elements ever spread from one culture to another.

[32] As you wander around, you find a large rock that provides some shelter from the fury of the elements.

[33] The companies that sell them are able to keep the distinct parent lines from farmers, and the grain that they produce is not suited for seed saving and replanting.

other

#25 빈도 18 설명 잠금

단어 설명 (뜻/사용법)

샘플북은 단어 설명을 10개까지만 제공합니다.
나머지 설명은 **peshare.com 정식판**에서 이어집니다.

수능 기출 문장

[20] If your picture of a counselor is someone who never disagrees, always "goes along," wants everything to be nice all the time, and only does what other people want him or her to do, this is not a picture of an assertive counselor.

[22] All other times are thus inferior.

[22] All other cultures are thus inferior.

[22] Temporocentrism and ethnocentrism unite to cause individuals and cultures to judge all other individuals and cultures by the "superior" standards of their current culture.

[23] What we would like to have is one or a few measurable biological changes that mirror all other biological age changes without reference to the passage of time, so that we could say, for example, that someone who is chronologically eighty years old is biologically sixty years old.

[24] It compares the percentage of parents of minor children (hereafter, parents) and that of other adults in terms of their involvement in six library activities.

[24] ①Most notably, the percentage of parents is higher than that of other adults in all activity types.

[24] ③ The percentage gap between parents and other adults is largest in the activity of attending classes or events for children and is smallest in the activity of using computers or the Internet.

[24] ④ The percentage of other adults who browsed shelves is twice as high as that of other adults who borrowed DVDs, CDs, or videotapes.

[24] ⑤ Finally, the percentage of parents who borrowed e-books is less than 10% but is higher than that of other adults who did the same activity.

would

#26 빈도 18 설명 잠금

단어 설명 (뜻/사용법)

샘플북은 단어 설명을 10개까지만 제공합니다.
나머지 설명은 **peshare.com 정식판**에서 이어집니다.

수능 기출 문장

[20] An assertive counselor would find a way to call that person's attention to the fact that the joke is racist, explaining how it offended the hearer, and suggesting ways similar jokes could be avoided.

[23] This kind of measurement would help explain why one eighty-year-old has so many more youthful qualities than does another eighty-year-old, who may be biologically eighty or even ninety years old.

[23] What we would like to have is one or a few measurable biological changes that mirror all other biological age changes without reference to the passage of time, so that we could say, for example, that someone who is chronologically eighty years old is biologically sixty years old.

[28] The notion ⑤ that events always occur in a field of forces would have been completely intuitive to the Chinese.

[31] For example, most people in the United States using US customary units (e.g., inch, foot, yard, mile, etc.) have resisted adopting the metric system even though making such a change would enable US citizens to interface with the rest of the world more efficiently.

[31] If that were the case, there would be no cultural differences in the world today.

[32] The biologist Michel Cabanac would call the experience of that moment intensely pleasurable because it functions, as pleasure normally does, to indicate the direction of _____.

[34] Horace, Petrarch, Shakespeare, Milton, and Keats all hoped that poetic greatness would grant them a kind of earthly immortality.

[34] In the instability of American democracy, fame would be dependent on celebrity, on the degree to which the people rejoiced in the poet and his work.

[34] Readers would not simply attend to the poet's work; they would be attracted to the greatness of his personality.

but

#27 빈도 16 설명 잠금

단어 설명 (뜻/사용법)

샘플북은 단어 설명을 10개까지만 제공합니다.
나머지 설명은 **peshare.com 정식판**에서 이어집니다.

수능 기출 문장

[18] But today I remembered that our family is going to get back from a trip on July 13, and I'm afraid Bradley won't be able to make it on the very first day of the program.

[24] ⑤ Finally, the percentage of parents who borrowed e-books is less than 10% but is higher than that of other adults who did the same activity.

[25] But there are some accounts of his paintings.

[25] He was born in Caunus, on the coast of Caria, but lived most of his life in Rhodes.

[28] But of course a piece of wood ② tossed into water floats instead of sinking.

[28] But the Chinese saw the world as consisting of continuously interacting substances, so their attempts to understand it ④ causing them to be oriented toward the complexities of the entire "field," that is, the context or environment as a whole.

[29] But there were other problems.

[30] Linx looked embarrassed, but nonetheless ⑤ he called out the respected elder to battle.

[34] But to this ancient desire to live forever on the page, he added a new sense of fame.

[35] But they wear their hair the same way, buy the same brand of shoes, eat the same breakfast, and stick to routines for no reason other than the ease of a comfortable, predictable life.

do

#28 빈도 16 설명 잠금

단어 설명 (뜻/사용법)

샘플북은 단어 설명을 10개까지만 제공합니다.
나머지 설명은 **peshare.com 정식판**에서 이어집니다.

수능 기출 문장

[18] So I didn't hesitate to sign up and pay the non-refundable deposit for the second week program, which is from July 13 to 17.

[20] Being assertive does not have to mean being disagreeable.

[20] Being a counselor does not mean that you should simply be silent when someone tells a racist joke.

[20] If your picture of a counselor is someone who never disagrees, always "goes along," wants everything to be nice all the time, and only does what other people want him or her to do, this is not a picture of an assertive counselor.

[23] This kind of measurement would help explain why one eighty-year-old has so many more youthful qualities than does another eighty-year-old, who may be biologically eighty or even ninety years old.

[24] ⑤ Finally, the percentage of parents who borrowed e-books is less than 10% but is higher than that of other adults who did the same activity.

[31] When two cultures come into contact, they do not exchange every cultural item.

[32] The biologist Michel Cabanac would call the experience of that moment intensely pleasurable because it functions, as pleasure normally does, to indicate the direction of _____.

[35] People who change do not question whether change is possible or look for reasons they cannot change.

[35] They simply decide on a change they want and do what is necessary to accomplish it.

I

#29 빈도 16 설명 잠금

단어 설명 (뜻/사용법)

샘플북은 단어 설명을 10개까지만 제공합니다.
나머지 설명은 **peshare.com 정식판**에서 이어집니다.

수능 기출 문장

[18] Bradley and I were thrilled to learn that you're holding your Gymnastics Summer Camp again this year.

[18] But today I remembered that our family is going to get back from a trip on July 13, and I'm afraid Bradley won't be able to make it on the very first day of the program.

[18] Rather than make him skip the day, I'd like to check to see if he could switch to the third week program.

[18] So I didn't hesitate to sign up and pay the non-refundable deposit for the second week program, which is from July 13 to 17.

[19] At this hour, the great Emerald Amazon Explorer should be at the port waiting for me to get on board.

[19] Freshwater dolphins will escort me on the playful river, and 500 species of birds, half a dozen species of monkeys, and numerous colorful butterflies will welcome me into their kingdom.

[19] I wish I could camp in the wild and enjoy the company of mosquitos, snakes, and spiders.

[19] I'd love to make the world's largest rainforest home.

[19] I'm leaving early tomorrow morning, finally!

[19] I've always wanted to explore the Amazon, the unknown and mysterious world.

more

#30 빈도 16 설명 잠금

단어 설명 (뜻/사용법)

샘플북은 단어 설명을 10개까지만 제공합니다.
나머지 설명은 **peshare.com 정식판**에서 이어집니다.

수능 기출 문장

[21] Although this matter is more complex than simply regarding all extrinsic rewards as controlling or diminishing learning, we agree with Richard Ryan and his colleagues that people across different cultures are likely to express more satisfaction with their lives when their primary goals are intrinsic rather than extrinsic.

[21] Since there are three decades of evidence that dominating instruction with a system of controlling external rewards may contribute to inferior learning, using a pedagogy based on theories of intrinsic motivation appears to be a more reasonable and effective approach to enhancing learning among culturally diverse students.

[23] This kind of measurement would help explain why one eighty-year-old has so many more youthful qualities than does another eighty-year-old, who may be biologically eighty or even ninety years old.

[29] The Atitlán Giant Grebe was a large, flightless bird that had evolved from the much more widespread and smaller Pied-billed Grebe.

[31] For example, most people in the United States using US customary units (e.g., inch, foot, yard, mile, etc.) have resisted adopting the metric system even though making such a change would enable US citizens to interface with the rest of the world more efficiently.

[38] Even so, it is not the money per se that is valuable, but the fact that it can potentially yield more positive experiences.

[38] Money — beyond the bare minimum necessary for food and shelter — is nothing more than a means to an end.

[41] Basic scientific research has yet one more important use that is so valuable it seems an insult to refer to it as merely functional.

[41] Science is the study of nature, and as we learn more about how nature works, we learn more about what our existence in this universe means for us.

[43] After that, she had become more confident and active.

what

#31 빈도 16 설명 잠금

단어 설명 (뜻/사용법)

샘플북은 단어 설명을 10개까지만 제공합니다.
나머지 설명은 **peshare.com 정식판**에서 이어집니다.

수능 기출 문장

[20] If your picture of a counselor is someone who never disagrees, always "goes along," wants everything to be nice all the time, and only does what other people want him or her to do, this is not a picture of an assertive counselor.

[23] What we would like to have is one or a few measurable biological changes that mirror all other biological age changes without reference to the passage of time, so that we could say, for example, that someone who is chronologically eighty years old is biologically sixty years old.

[35] They simply decide on a change they want and do what is necessary to accomplish it.

[35] What is the difference between these two groups of people?

[40] Performance must be judged in terms of what is under the control of the individuals being evaluated rather than those influences on performance that are beyond their control.

[41] He answered, "Madam, what good is a baby?"

[41] In the middle of the 19th century, Queen Victoria is supposed to have asked physicist Michael Faraday what good his experiments with electricity and magnetism were.

[41] Of course, the problem is that we have no way of knowing what knowledge will be of use until we acquire that knowledge.

[41] Science is the study of nature, and as we learn more about how nature works, we learn more about what our existence in this universe means for us.

[41] Science tells us where we are and what we are, and that knowledge is beyond value.

year

#32 빈도 16 설명 잠금

단어 설명 (뜻/사용법)

샘플북은 단어 설명을 10개까지만 제공합니다.
나머지 설명은 **peshare.com 정식판**에서 이어집니다.

수능 기출 문장

[18] Bradley and I were thrilled to learn that you're holding your Gymnastics Summer Camp again this year.

[23] This kind of measurement would help explain why one eighty-year-old has so many more youthful qualities than does another eighty-year-old, who may be biologically eighty or even ninety years old.

[23] What we would like to have is one or a few measurable biological changes that mirror all other biological age changes without reference to the passage of time, so that we could say, for example, that someone who is chronologically eighty years old is biologically sixty years old.

[25] After remaining in Rhodes for at least 200 years, it was carried off to Rome.

[25] Protogenes is said to have been about seventy years of age when the Satyr was completed.

[25] Protogenes spent approximately seven years painting the Ialysus, a depiction of a local hero of a town in Rhodes.

[30] because ④ he was an older family man who had not danced hip-hop in many years, while the much younger Linx was a nimble b-boy.

[31] For example, it is not likely that men's hair dyes designed to "get out the gray" will spread into parts of rural Africa where a person's status is elevated with advancing years.

[40] If there is a general downturn in the economy and products or services are not being purchased with the same frequency as in the previous year, sales could be down, for example, by an average of 15%.

[40] Perhaps the best salesperson in the year had only a 3% drop in sales over the previous year.

all

#33 빈도 15 설명 잠금

단어 설명 (뜻/사용법)

샘플북은 단어 설명을 10개까지만 제공합니다.
나머지 설명은 **peshare.com 정식판**에서 이어집니다.

수능 기출 문장

[20] If your picture of a counselor is someone who never disagrees, always "goes along," wants everything to be nice all the time, and only does what other people want him or her to do, this is not a picture of an assertive counselor.

[21] Although this matter is more complex than simply regarding all extrinsic rewards as controlling or diminishing learning, we agree with Richard Ryan and his colleagues that people across different cultures are likely to express more satisfaction with their lives when their primary goals are intrinsic rather than extrinsic.

[22] All other times are thus inferior.

[22] All other cultures are thus inferior.

[22] Ethnocentrism is the belief that your culture is the best of all possible cultures.

[22] Temporocentrism and ethnocentrism unite to cause individuals and cultures to judge all other individuals and cultures by the "superior" standards of their current culture.

[22] Temporocentrism is the belief that your times are the best of all possible times.

[23] What we would like to have is one or a few measurable biological changes that mirror all other biological age changes without reference to the passage of time, so that we could say, for example, that someone who is chronologically eighty years old is biologically sixty years old.

[23] When we remark with surprise that someone “looks young” for his or her chronological age, we are observing that we all age biologically at different rates.

[24] ①Most notably, the percentage of parents is higher than that of other adults in all activity types.

who

#34 빈도 15 설명 잠금

단어 설명 (뜻/사용법)

샘플북은 단어 설명을 10개까지만 제공합니다.
나머지 설명은 **peshare.com 정식판**에서 이어집니다.

수능 기출 문장

[20] If your picture of a counselor is someone who never disagrees, always "goes along," wants everything to be nice all the time, and only does what other people want him or her to do, this is not a picture of an assertive counselor.

[23] This kind of measurement would help explain why one eighty-year-old has so many more youthful qualities than does another eighty-year-old, who may be biologically eighty or even ninety years old.

[23] What we would like to have is one or a few measurable biological changes that mirror all other biological age changes without reference to the passage of time, so that we could say, for example, that someone who is chronologically eighty years old is biologically sixty years old.

[24] ② The percentage of parents who browsed shelves is the same as that of parents who borrowed print books.

[24] ④ The percentage of other adults who browsed shelves is twice as high as that of other adults who borrowed DVDs, CDs, or videotapes.

[24] ⑤ Finally, the percentage of parents who borrowed e-books is less than 10% but is higher than that of other adults who did the same activity.

[30] because ④ he was an older family man who had not danced hip-hop in many years, while the much younger Linx was a nimble b-boy.

[30] The dancers stood on a two-step elevated stage, so that there was a natural gap between those who came to dance and those who came to watch.

[35] People who change do not question whether change is possible or look for reasons they cannot change.

[36] For instance, a child who has been repeatedly criticized for poor performance on math may learn to dodge difficult math problems in order to avoid further punishment.

basic

#35 빈도 14 설명 잠금

단어 설명 (뜻/사용법)

샘플북은 단어 설명을 10개까지만 제공합니다.
나머지 설명은 **peshare.com 정식판**에서 이어집니다.

수능 기출 문장

[41] Basic scientific research provides the raw materials that technology and engineering use to solve problems.

[41] Basic scientific research has yet one more important use that is so valuable it seems an insult to refer to it as merely functional.

[41] Many of the practical uses of scientific knowledge that fill our world — transistors, vaccines, plastics — began as basic research.

[41] Our exploration of worlds such as Jupiter would be called basic science, and it is easy to argue that basic science is not worth the effort and expense because it has no known practical use.

[41] We might describe science that has no known practical value as basic science or basic research.

there

#36 빈도 14 설명 잠금

단어 설명 (뜻/사용법)

샘플북은 단어 설명을 10개까지만 제공합니다.
나머지 설명은 **peshare.com 정식판**에서 이어집니다.

수능 기출 문장

[21] Since there are three decades of evidence that dominating instruction with a system of controlling external rewards may contribute to inferior learning, using a pedagogy based on theories of intrinsic motivation appears to be a more reasonable and effective approach to enhancing learning among culturally diverse students.

[25] But there are some accounts of his paintings.

[25] There later it was destroyed by fire.

[29] But there were other problems.

[29] By 1965 there were only around 80 birds left on Lake Atitlán.

[29] However, there was a major problem with this idea: the lake lacked / supported any suitable sporting fish!

[29] There is also little doubt that they sometimes gobbled up the zebra-striped Atitlán Giant Grebe's chicks.

[30] The dancers stood on a two-step elevated stage, so that there was a natural gap between those who came to dance and those who came to watch.

[31] Even when a(n) _____ is consistent with a society's needs, there is still no guarantee that it will be accepted.

[31] If that were the case, there would be no cultural differences in the world today.

when

#37 빈도 14 설명 잠금

단어 설명 (뜻/사용법)

샘플북은 단어 설명을 10개까지만 제공합니다.
나머지 설명은 **peshare.com 정식판**에서 이어집니다.

수능 기출 문장

[20] Being a counselor does not mean that you should simply be silent when someone tells a racist joke.

[21] Although this matter is more complex than simply regarding all extrinsic rewards as controlling or diminishing learning, we agree with Richard Ryan and his colleagues that people across different cultures are likely to express more satisfaction with their lives when their primary goals are intrinsic rather than extrinsic.

[21] Another consistent research finding is that when a learning activity is undertaken explicitly to attain some extrinsic reward, people respond by seeking the least demanding way of ensuring the reward.

[22] This leads to a total lack of perspective when dealing with past and / or foreign cultures and a resultant misunderstanding and misappreciation of them.

[23] When we remark with surprise that someone “looks young” for his or her chronological age, we are observing that we all age biologically at different rates.

[25] Protogenes is said to have been about seventy years of age when the Satyr was completed.

[30] When his body finally stopped spinning, ③ his arm pointed away from the dancers on stage and directly at Dan Tres, standing among the spectators.

[31] Even when a(n) _____ is consistent with a society’s needs, there is still no guarantee that it will be accepted.

[31] When two cultures come into contact, they do not exchange every cultural item.

[36] It has taught you to carry an umbrella when it looks like rain to avoid the punishment of getting wet, and to keep your hand away from a hot iron to avoid the punishment of a burn.

change

#38 빈도 13 설명 잠금

단어 설명 (뜻/사용법)

샘플북은 단어 설명을 10개까지만 제공합니다.
나머지 설명은 **peshare.com 정식판**에서 이어집니다.

수능 기출 문장

[23] It is likely that age changes begin in different parts of the body at different times and that the rate of annual change varies among various cells, tissues, and organs, as well as from person to person.

[23] What we would like to have is one or a few measurable biological changes that mirror all other biological age changes without reference to the passage of time, so that we could say, for example, that someone who is chronologically eighty years old is biologically sixty years old.

[31] For example, most people in the United States using US customary units (e.g., inch, foot, yard, mile, etc.) have resisted adopting the metric system even though making such a change would enable US citizens to interface with the rest of the world more efficiently.

[32] In many situations, however, the boundary between good and bad is a reference point that changes over time and depends on the immediate circumstances.

[35] Changing, which always stems from a firm decision, becomes job number one.

[35] People who change do not question whether change is possible or look for reasons they cannot change.

[35] Some people make few intentional changes in life.

[35] They simply decide on a change they want and do what is necessary to accomplish it.

[35] Yet as both research and real life show, many others do make important changes .

so

#39 빈도 13 설명 잠금

단어 설명 (뜻/사용법)

샘플북은 단어 설명을 10개까지만 제공합니다.
나머지 설명은 **peshare.com 정식판**에서 이어집니다.

수능 기출 문장

[18] So I didn't hesitate to sign up and pay the non-refundable deposit for the second week program, which is from July 13 to 17.

[23] This kind of measurement would help explain why one eighty-year-old has so many more youthful qualities than does another eighty-year-old, who may be biologically eighty or even ninety years old.

[23] What we would like to have is one or a few measurable biological changes that mirror all other biological age changes without reference to the passage of time, so that we could say, for example, that someone who is chronologically eighty years old is biologically sixty years old.

[28] But the Chinese saw the world as consisting of continuously interacting substances, so their attempts to understand it ④ causing them to be oriented toward the complexities of the entire "field," that is, the context or environment as a whole.

[30] The dancers stood on a two-step elevated stage, so that there was a natural gap between those who came to dance and those who came to watch.

[36] Unfortunately, because of this avoidance, the child fails to develop his math skills and therefore improve the capabilities he has, and so a vicious cycle has set in.

[37] (②) Because they are so good at using their noses, we assume that they can smell anything, anytime.

[38] Even so, it is not the money per se that is valuable, but the fact that it can potentially yield more positive experiences.

[38] It is easy to do this when material wealth is elevated to the position of the ultimate end, as it so often is in our society.

[38] Yet so often we confuse means with ends, and sacrifice happiness (end) for money (means).

world

#40 빈도 13 설명 잠금

단어 설명 (뜻/사용법)

샘플북은 단어 설명을 10개까지만 제공합니다.
나머지 설명은 **peshare.com 정식판**에서 이어집니다.

수능 기출 문장

[19] I'd love to make the world's largest rainforest home.

[19] I've always wanted to explore the Amazon, the unknown and mysterious world.

[28] But the Chinese saw the world as consisting of continuously interacting substances, so their attempts to understand it ④ causing them to be oriented toward the complexities of the entire "field," that is, the context or environment as a whole.

[31] For example, most people in the United States using US customary units (e.g., inch, foot, yard, mile, etc.) have resisted adopting the metric system even though making such a change would enable US citizens to interface with the rest of the world more efficiently.

[31] If that were the case, there would be no cultural differences in the world today.

[32] Infants enter the world ready to respond to pain as bad and to sweet (up to a point) as good.

[34] Whitman held a similar faith that for centuries the world would value his poems.

[41] Many of the practical uses of scientific knowledge that fill our world — transistors, vaccines, plastics — began as basic research.

[41] Our exploration of worlds such as Jupiter would be called basic science, and it is easy to argue that basic science is not worth the effort and expense because it has no known practical use.

[41] The seemingly _____ knowledge we gain from space probes to other worlds tells us about our planet and our own role in the scheme of nature.

at

#41 빈도 12 설명 잠금

단어 설명 (뜻/사용법)

샘플북은 단어 설명을 10개까지만 제공합니다.
나머지 설명은 **peshare.com 정식판**에서 이어집니다.

수능 기출 문장

[19] At this hour, the great Emerald Amazon Explorer should be at the port waiting for me to get on board.

[23] It is likely that age changes begin in different parts of the body at different times and that the rate of annual change varies among various cells, tissues, and organs, as well as from person to person.

[23] When we remark with surprise that someone “looks young” for his or her chronological age, we are observing that we all age biologically at different rates.

[25] After remaining in Rhodes for at least 200 years, it was carried off to Rome.

[29] One immediate reason was easy enough to spot: the local human population was cutting down the reed beds at a furious rate.

[30] When his body finally stopped spinning, ③ his arm pointed away from the dancers on stage and directly at Dan Tres, standing among the spectators.

[37] (②) Because they are so good at using their noses, we assume that they can smell anything, anytime.

[37] (③) But dogs use other senses, too, and the brains of both humans and dogs tend to intensify one sense at a time.

[37] (④) Many owners have been snapped at by their dogs when they returned home with a new hairdo or a new coat.

[43] Hannah looked at all the familiar faces that had been part of her life for the last few years.

good

#42 빈도 12 설명 잠금

단어 설명 (뜻/사용법)

샘플북은 단어 설명을 10개까지만 제공합니다.
나머지 설명은 **peshare.com 정식판**에서 이어집니다.

수능 기출 문장

[23] Scientists have good evidence that this apparent difference is real.

[32] In many situations, however, the boundary between good and bad is a reference point that changes over time and depends on the immediate circumstances.

[32] Infants enter the world ready to respond to pain as bad and to sweet (up to a point) as good.

[32] Some distinctions between good and bad are hardwired into our biology.

[33] Research and development for seed improvement has long been a public domain and government activity for the common good.

[37] (②) Because they are so good at using their noses, we assume that they can smell anything, anytime.

[39] ③ The value of a particular food is an estimation of how good it is, based on its level of vitamins, minerals, or calories.

[40] Thus, "good" performance in this situation is a smaller loss compared to some average or norm group.

[41] He answered, "Madam, what good is a baby?"

[41] In the middle of the 19th century, Queen Victoria is supposed to have asked physicist Michael Faraday what good his experiments with electricity and magnetism were.

into

#43 빈도 12 설명 잠금

단어 설명 (뜻/사용법)

샘플북은 단어 설명을 10개까지만 제공합니다.
나머지 설명은 **peshare.com 정식판**에서 이어집니다.

수능 기출 문장

[19] Freshwater dolphins will escort me on the playful river, and 500 species of birds, half a dozen species of monkeys, and numerous colorful butterflies will welcome me into their kingdom.

[22] Temporocentrism and ethnocentrism tempt moderns into unjustified criticisms of the peoples of the past.

[28] But of course a piece of wood ② tossed into water floats instead of sinking.

[30] He propelled himself into a backspin, covered ② his eyes, and extended his arm above his head.

[30] Instead of deliberately choosing someone, however, ① he decided to select his opponent randomly by making himself into a human spin-wheel.

[31] For example, it is not likely that men's hair dyes designed to "get out the gray" will spread into parts of rural Africa where a person's status is elevated with advancing years.

[31] When two cultures come into contact, they do not exchange every cultural item.

[32] Some distinctions between good and bad are hardwired into our biology.

[33] However, private capital started to flow into seed production and took it over as a sector of the economy, creating an artificial split between the two aspects of the seed's nature: its role as means of production and its role as product.

[33] In the 1990s the extension of patent laws as the only intellectual property rights tool into the area of seed varieties started to create a growing market for private seed companies.

make

#44 빈도 12 설명 잠금

단어 설명 (뜻/사용법)

샘플북은 단어 설명을 10개까지만 제공합니다.
나머지 설명은 **peshare.com 정식판**에서 이어집니다.

수능 기출 문장

[18] But today I remembered that our family is going to get back from a trip on July 13, and I'm afraid Bradley won't be able to make it on the very first day of the program.

[18] Rather than make him skip the day, I'd like to check to see if he could switch to the third week program.

[19] I'd love to make the world's largest rainforest home.

[29] This accommodation / destruction was driven by the needs of a fast growing mat-making industry.

[30] Instead of deliberately choosing someone, however, ① he decided to select his opponent randomly by making himself into a human spin-wheel.

[31] For example, most people in the United States using US customary units (e.g., inch, foot, yard, mile, etc.) have resisted adopting the metric system even though making such a change would enable US citizens to interface with the rest of the world more efficiently.

[35] Some people make few intentional changes in life.

[35] Yet as both research and real life show, many others do make important changes.

[37] Surely someone who could drive the car, open the juice container, and reach the sink could make it stop raining.

[38] (④) Moreover, the desire to make money can challenge and inspire us.

people

#45 빈도 12 설명 잠금

단어 설명 (뜻/사용법)

샘플북은 단어 설명을 10개까지만 제공합니다.
나머지 설명은 **peshare.com 정식판**에서 이어집니다.

수능 기출 문장

[20] Assertiveness may seem to some people to be uncharacteristic of counselors.

[20] If your picture of a counselor is someone who never disagrees, always "goes along," wants everything to be nice all the time, and only does what other people want him or her to do, this is not a picture of an assertive counselor.

[21] Although this matter is more complex than simply regarding all extrinsic rewards as controlling or diminishing learning, we agree with Richard Ryan and his colleagues that people across different cultures are likely to express more satisfaction with their lives when their primary goals are intrinsic rather than extrinsic.

[21] Another consistent research finding is that when a learning activity is undertaken explicitly to attain some extrinsic reward, people respond by seeking the least demanding way of ensuring the reward.

[22] Temporocentrism and ethnocentrism tempt moderns into unjustified criticisms of the peoples of the past.

[30] People cheered.

[31] For example, most people in the United States using US customary units (e.g., inch, foot, yard, mile, etc.) have resisted adopting the metric system even though making such a change would enable US citizens to interface with the rest of the world more efficiently.

[34] In the instability of American democracy, fame would be dependent on celebrity, on the degree to which the people rejoiced in the poet and his work.

[35] People who change do not question whether change is possible or look for reasons they cannot change.

[35] Some people make few intentional changes in life.

science

#46 빈도 12 설명 잠금

단어 설명 (뜻/사용법)

샘플북은 단어 설명을 10개까지만 제공합니다.
나머지 설명은 **peshare.com 정식판**에서 이어집니다.

수능 기출 문장

[41] Our exploration of worlds such as Jupiter would be called basic science, and it is easy to argue that basic science is not worth the effort and expense because it has no known practical use.

[41] Science is the study of nature, and as we learn more about how nature works, we learn more about what our existence in this universe means for us.

[41] Science tells us where we are and what we are, and that knowledge is beyond value.

[41] We might describe science that has no known practical value as basic science or basic research.

culture

#47 빈도 11 설명 잠금

단어 설명 (뜻/사용법)

샘플북은 단어 설명을 10개까지만 제공합니다.
나머지 설명은 **peshare.com 정식판**에서 이어집니다.

수능 기출 문장

[21] Although this matter is more complex than simply regarding all extrinsic rewards as controlling or diminishing learning, we agree with Richard Ryan and his colleagues that people across different cultures are likely to express more satisfaction with their lives when their primary goals are intrinsic rather than extrinsic.

[21] The negative effects of extrinsic motivators such as grades have been documented with students from different cultures.

[22] All other cultures are thus inferior.

[22] Ethnocentrism is the belief that your culture is the best of all possible cultures.

[22] Temporocentrism and ethnocentrism unite to cause individuals and cultures to judge all other individuals and cultures by the “superior” standards of their current culture.

[22] This leads to a total lack of perspective when dealing with past and / or foreign cultures and a resultant misunderstanding and misappreciation of them.

[31] Instead, only a small number of cultural elements ever spread from one culture to another.

[31] When two cultures come into contact, they do not exchange every cultural item.

research

#48 빈도 11 설명 잠금

단어 설명 (뜻/사용법)

샘플북은 단어 설명을 10개까지만 제공합니다.
나머지 설명은 **peshare.com 정식판**에서 이어집니다.

수능 기출 문장

[21] Another consistent research finding is that when a learning activity is undertaken explicitly to attain some extrinsic reward, people respond by seeking the least demanding way of ensuring the reward.

[33] Research and development for seed improvement has long been a public domain and government activity for the common good.

[35] Yet as both research and real life show, many others do make important changes.

[41] Basic scientific research provides the raw materials that technology and engineering use to solve problems.

[41] Basic scientific research has yet one more important use that is so valuable it seems an insult to refer to it as merely functional.

[41] Many of the practical uses of scientific knowledge that fill our world — transistors, vaccines, plastics — began as basic research.

[41] We might describe science that has no known practical value as basic science or basic research.

some

#49 빈도 11 설명 잠금

단어 설명 (뜻/사용법)

샘플북은 단어 설명을 10개까지만 제공합니다.
나머지 설명은 **peshare.com 정식판**에서 이어집니다.

수능 기출 문장

[19] My heart swells as much as my chubby bags; yet, I'd better get some sleep since a long, tough journey is ahead of me.

[20] Assertiveness may seem to some people to be uncharacteristic of counselors.

[21] Another consistent research finding is that when a learning activity is undertaken explicitly to attain some extrinsic reward, people respond by seeking the least demanding way of ensuring the reward.

[25] But there are some accounts of his paintings.

[28] In both cases the focus is ③ exclusively on the object, with no attention paid to the possibility that some force outside the object might be relevant.

[32] As you wander around, you find a large rock that provides some shelter from the fury of the elements.

[32] Some distinctions between good and bad are hardwired into our biology.

[35] Some people make few intentional changes in life.

[36] The avoidance must be unlearned through some positive experiences with math in order for this cycle to be broken.

[40] Thus, "good" performance in this situation is a smaller loss compared to some average or norm group.

than

#50 빈도 11 설명 잠금

단어 설명 (뜻/사용법)

샘플북은 단어 설명을 10개까지만 제공합니다.
나머지 설명은 **peshare.com 정식판**에서 이어집니다.

수능 기출 문장

[18] Rather than make him skip the day, I'd like to check to see if he could switch to the third week program.

[21] Although this matter is more complex than simply regarding all extrinsic rewards as controlling or diminishing learning, we agree with Richard Ryan and his colleagues that people across different cultures are likely to express more satisfaction with their lives when their primary goals are intrinsic rather than extrinsic.

[23] This kind of measurement would help explain why one eighty-year-old has so many more youthful qualities than does another eighty-year-old, who may be biologically eighty or even ninety years old.

[24] ①Most notably, the percentage of parents is higher than that of other adults in all activity types.

[24] ⑤ Finally, the percentage of parents who borrowed e-books is less than 10% but is higher than that of other adults who did the same activity.

[35] But they wear their hair the same way, buy the same brand of shoes, eat the same breakfast, and stick to routines for no reason other than the ease of a comfortable, predictable life.

[38] Money — beyond the bare minimum necessary for food and shelter — is nothing more than a means to an end.

[40] In performance evaluation, we should consider _____ factors affecting the individual's performance rather than _____ figures only.

[40] Performance must be judged in terms of what is under the control of the individuals being evaluated rather than those influences on performance that are beyond their control.

time

#51 빈도 11 설명 잠금

단어 설명 (뜻/사용법)

샘플북은 단어 설명을 10개까지만 제공합니다.
나머지 설명은 **peshare.com 정식판**에서 이어집니다.

수능 기출 문장

[20] If your picture of a counselor is someone who never disagrees, always "goes along," wants everything to be nice all the time, and only does what other people want him or her to do, this is not a picture of an assertive counselor.

[22] All other times are thus inferior.

[22] Temporocentrism is the belief that your times are the best of all possible times.

[23] It is likely that age changes begin in different parts of the body at different times and that the rate of annual change varies among various cells, tissues, and organs, as well as from person to person.

[23] Unlike the passage of time, biological aging resists easy measurement.

[23] What we would like to have is one or a few measurable biological changes that mirror all other biological age changes without reference to the passage of time, so that we could say, for example, that someone who is chronologically eighty years old is biologically sixty years old.

[32] In many situations, however, the boundary between good and bad is a reference point that changes over time and depends on the immediate circumstances.

[35] Sure, over time they may get fatter, gather lines, and go gray.

[36] Sometimes, after punishment has been administered a few times, it needn't be continued, because the mere threat of punishment is enough to induce the desired behavior.

[37] (③) But dogs use other senses, too, and the brains of both humans and dogs tend to intensify one sense at a time .

will

#52 빈도 11 설명 잠금

단어 설명 (뜻/사용법)

샘플북은 단어 설명을 10개까지만 제공합니다.
나머지 설명은 **peshare.com 정식판**에서 이어집니다.

수능 기출 문장

[18] But today I remembered that our family is going to get back from a trip on July 13, and I'm afraid Bradley won't be able to make it on the very first day of the program.

[19] Freshwater dolphins will escort me on the playful river, and 500 species of birds, half a dozen species of monkeys, and numerous colorful butterflies will welcome me into their kingdom.

[31] Even when a(n) _____ is consistent with a society's needs, there is still no guarantee that it will be accepted.

[31] For example, it is not likely that men's hair dyes designed to "get out the gray" will spread into parts of rural Africa where a person's status is elevated with advancing years.

[32] The pleasant relief will not last very long, of course, and you will soon be shivering behind the rock again, driven by your renewed suffering to seek better shelter.

[33] The combination guarantees that farmers will have to _____.

[41] Of course, the problem is that we have no way of knowing what knowledge will be of use until we acquire that knowledge.

[43] "You'll miss this place, won't you?"

about

#53 빈도 10 설명 잠금

단어 설명 (뜻/사용법)

샘플북은 단어 설명을 10개까지만 제공합니다.
나머지 설명은 **peshare.com 정식판**에서 이어집니다.

수능 기출 문장

[25] Protogenes is said to have been about seventy years of age when the Satyr was completed.

[38] (③) Financial security can liberate us from work we do not find meaningful and from having to worry about the next paycheck.

[39] ① A first judgment about the value of a food source is made on its appearance and smell.

[41] Science is the study of nature, and as we learn more about how nature works, we learn more about what our existence in this universe means for us.

[41] The seemingly _____ knowledge we gain from space probes to other worlds tells us about our planet and our own role in the scheme of nature.

[43] What are you thinking about?”

by

#54 빈도 10 설명 잠금

단어 설명 (뜻/사용법)

샘플북은 단어 설명을 10개까지만 제공합니다.
나머지 설명은 **peshare.com 정식판**에서 이어집니다.

수능 기출 문장

[21] Another consistent research finding is that when a learning activity is undertaken explicitly to attain some extrinsic reward, people respond by seeking the least demanding way of ensuring the reward.

[22] Temporocentrism and ethnocentrism unite to cause individuals and cultures to judge all other individuals and cultures by the "superior" standards of their current culture.

[25] There later it was destroyed by fire.

[29] By 1965 there were only around 80 birds left on Lake Atitlán.

[29] This accommodation / destruction was driven by the needs of a fast growing mat-making industry.

[30] Instead of deliberately choosing someone, however, ① he decided to select his opponent randomly by making himself into a human spin-wheel.

[32] The pleasant relief will not last very long, of course, and you will soon be shivering behind the rock again, driven by your renewed suffering to seek better shelter.

[37] (④) Many owners have been snapped at by their dogs when they returned home with a new hairdo or a new coat.

[37] Surprised by the vision of an unfamiliar silhouette pushing into the house, these dogs were using their eyes instead of their noses.

[40] If there is a general downturn in the economy and products or services are not being purchased with the same frequency as in the previous year, sales could be down, for example, by an average of 15%.

knowledge

#55 빈도 10 설명 잠금

단어 설명 (뜻/사용법)

샘플북은 단어 설명을 10개까지만 제공합니다.
나머지 설명은 **peshare.com 정식판**에서 이어집니다.

수능 기출 문장

[41] Many of the practical uses of scientific knowledge that fill our world — transistors, vaccines, plastics — began as basic research.

[41] Of course, the problem is that we have no way of knowing what knowledge will be of use until we acquire that knowledge.

[41] Science tells us where we are and what we are, and that knowledge is beyond value.

[41] The seemingly _____ knowledge we gain from space probes to other worlds tells us about our planet and our own role in the scheme of nature.

look

#56 빈도 10 설명 잠금

단어 설명 (뜻/사용법)

샘플북은 단어 설명을 10개까지만 제공합니다.
나머지 설명은 **peshare.com 정식판**에서 이어집니다.

수능 기출 문장

[23] When we remark with surprise that someone "looks young" for his or her chronological age, we are observing that we all age biologically at different rates.

[30] Linx looked embarrassed, but nonetheless ⑤ he called out the respected elder to battle.

[34] Other poets might look for their inspiration from the goddess of poetry.

[35] People who change do not question whether change is possible or look for reasons they cannot change.

[36] It has taught you to carry an umbrella when it looks like rain to avoid the punishment of getting wet, and to keep your hand away from a hot iron to avoid the punishment of a burn.

[39] ② Food that looks and smells attractive is taken into the mouth.

[43] Hannah looked at all the familiar faces that had been part of her life for the last few years.

[43] Later, a tall, strict-looking man introduced himself as her homeroom teacher.

[43] She hurried out her cell phone, zoomed in on her daughter, and realized suddenly that she was looking at a young lady.

[43] "Hannah, you look so serious.

many

#57 빈도 10 설명 잠금

단어 설명 (뜻/사용법)

샘플북은 단어 설명을 10개까지만 제공합니다.
나머지 설명은 **peshare.com 정식판**에서 이어집니다.

수능 기출 문장

[23] This kind of measurement would help explain why one eighty-year-old has so many more youthful qualities than does another eighty-year-old, who may be biologically eighty or even ninety years old.

[30] because ④ he was an older family man who had not danced hip-hop in many years, while the much younger Linx was a nimble b-boy.

[32] In many situations, however, the boundary between good and bad is a reference point that changes over time and depends on the immediate circumstances.

[35] Yet as both research and real life show, many others do make important changes.

[36] Avoidance training is responsible for many everyday behaviors.

[37] (④) Many owners have been snapped at by their dogs when they returned home with a new hairdo or a new coat.

[41] Many of the practical uses of scientific knowledge that fill our world — transistors, vaccines, plastics — began as basic research.

[43] Hannah struggled with the many class hours, the endless assignments, and the exams.

[43] She recalled the first day of school when she had stood in that same place, in the middle of many anxious freshmen, some of whom had become her closest friends.

no

#58 빈도 10 설명 잠금

단어 설명 (뜻/사용법)

샘플북은 단어 설명을 10개까지만 제공합니다.
나머지 설명은 **peshare.com 정식판**에서 이어집니다.

수능 기출 문장

[28] In both cases the focus is ③ exclusively on the object, with no attention paid to the possibility that some force outside the object might be relevant.

[31] Even when a(n) _____ is consistent with a society's needs, there is still no guarantee that it will be accepted.

[31] If that were the case, there would be no cultural differences in the world today.

[35] But they wear their hair the same way, buy the same brand of shoes, eat the same breakfast, and stick to routines for no reason other than the ease of a comfortable, predictable life.

[41] Of course, the problem is that we have no way of knowing what knowledge will be of use until we acquire that knowledge.

[41] Our exploration of worlds such as Jupiter would be called basic science, and it is easy to argue that basic science is not worth the effort and expense because it has no known practical use.

[41] We might describe science that has no known practical value as basic science or basic research.

performance

#59 빈도 10 설명 잠금

단어 설명 (뜻/사용법)

샘플북은 단어 설명을 10개까지만 제공합니다.
나머지 설명은 **peshare.com 정식판**에서 이어집니다.

수능 기출 문장

[34] They would see in his poems a vibrant cultural performance, an individual springing from the book with tremendous charisma and appeal.

[36] For instance, a child who has been repeatedly criticized for poor performance on math may learn to dodge difficult math problems in order to avoid further punishment.

[40] In performance evaluation, we should consider _____ factors affecting the individual's performance rather than _____ figures only.

[40] Performance must be judged in terms of what is under the control of the individuals being evaluated rather than those influences on performance that are beyond their control.

[40] There can be broad, influential factors, sometimes of an economic nature, that hold down the performance of everyone being judged.

[40] This 15% (actually −15%) figure would then represent "average" performance.

[40] Thus, "good" performance in this situation is a smaller loss compared to some average or norm group.

[43] She had sung and danced with her friends in the festival, part of a sensational performance.

because

#60 빈도 9 설명 잠금

단어 설명 (뜻/사용법)

샘플북은 단어 설명을 10개까지만 제공합니다.
나머지 설명은 **peshare.com 정식판**에서 이어집니다.

수능 기출 문장

[30] because ④ he was an older family man who had not danced hip-hop in many years, while the much younger Linx was a nimble b-boy.

[32] The biologist Michel Cabanac would call the experience of that moment intensely pleasurable because it functions, as pleasure normally does, to indicate the direction of _____.

[36] Psychologists call this avoidance training because the person is learning to avoid the possibility of a punishing consequence.

[36] Sometimes, after punishment has been administered a few times, it needn't be continued, because the mere threat of punishment is enough to induce the desired behavior.

[36] Unfortunately, because of this avoidance, the child fails to develop his math skills and therefore improve the capabilities he has, and so a vicious cycle has set in.

[37] (②) Because they are so good at using their noses, we assume that they can smell anything, anytime.

[39] ⑤ Frequently, this complex interaction between different senses is inappropriately referred to as 'taste' although it should be better called flavor perception, because it uses multiple senses.

[41] Our exploration of worlds such as Jupiter would be called basic science, and it is easy to argue that basic science is not worth the effort and expense because it has no known practical use.

call

#61 빈도 9 설명 잠금

단어 설명 (뜻/사용법)

샘플북은 단어 설명을 10개까지만 제공합니다.
나머지 설명은 **peshare.com 정식판**에서 이어집니다.

수능 기출 문장

[20] An assertive counselor would find a way to call that person's attention to the fact that the joke is racist, explaining how it offended the hearer, and suggesting ways similar jokes could be avoided.

[29] To compensate for this rather obvious defect, a specially selected species of fish called the Large-mouthed Bass was introduced.

[30] According to the format, Linx had to "call out" another dancer to battle him on stage.

[30] Linx looked embarrassed, but nonetheless ⑤ he called out the respected elder to battle.

[32] The biologist Michel Cabanac would call the experience of that moment intensely pleasurable because it functions, as pleasure normally does, to indicate the direction of _____.

[36] Psychologists call this avoidance training because the person is learning to avoid the possibility of a punishing consequence.

[39] ⑤ Frequently, this complex interaction between different senses is inappropriately referred to as 'taste' although it should be better called flavor perception, because it uses multiple senses.

[41] Our exploration of worlds such as Jupiter would be called basic science, and it is easy to argue that basic science is not worth the effort and expense because it has no known practical use.

could

#62 빈도 9 설명 잠금

단어 설명 (뜻/사용법)

샘플북은 단어 설명을 10개까지만 제공합니다.
나머지 설명은 **peshare.com 정식판**에서 이어집니다.

수능 기출 문장

[18] Rather than make him skip the day, I'd like to check to see if he could switch to the third week program.

[19] I wish I could camp in the wild and enjoy the company of mosquitos, snakes, and spiders.

[20] An assertive counselor would find a way to call that person's attention to the fact that the joke is racist, explaining how it offended the hearer, and suggesting ways similar jokes could be avoided.

[23] What we would like to have is one or a few measurable biological changes that mirror all other biological age changes without reference to the passage of time, so that we could say, for example, that someone who is chronologically eighty years old is biologically sixty years old.

[37] Surely someone who could drive the car, open the juice container, and reach the sink could make it stop raining.

[40] If there is a general downturn in the economy and products or services are not being purchased with the same frequency as in the previous year, sales could be down, for example, by an average of 15%.

[43] How could she ever forget her second year!

[43] The principal was energetically addressing them, talking of the challenges and thrills of high school life, but she could not concentrate.

food

#63 빈도 9 설명 잠금

단어 설명 (뜻/사용법)

샘플북은 단어 설명을 10개까지만 제공합니다.
나머지 설명은 **peshare.com 정식판**에서 이어집니다.

수능 기출 문장

[29] The introduced individuals immediately turned their attentions to the crabs and small fish that lived in the lake, thus competing / cooperating with the few remaining grebes for food.

[38] Money — beyond the bare minimum necessary for food and shelter — is nothing more than a means to an end.

[39] Food intake is essential for the survival of every living organism.

[39] The failure to detect spoiled or toxic food can have deadly consequences.

[39] Therefore, it is not surprising that humans use all their five senses to analyze food quality.

[39] ① A first judgment about the value of a food source is made on its appearance and smell.

[39] ② Food that looks and smells attractive is taken into the mouth.

[39] ③ The value of a particular food is an estimation of how good it is, based on its level of vitamins, minerals, or calories.

[39] ④ Here, based on a complex sensory analysis that is not only restricted to the sense of taste but also includes smell, touch, and hearing, the final decision whether to swallow or reject food is made.

Hannah

#64 빈도 9 설명 잠금

단어 설명 (뜻/사용법)

샘플북은 단어 설명을 10개까지만 제공합니다.
나머지 설명은 **peshare.com 정식판**에서 이어집니다.

수능 기출 문장

[43] Hannah looked at all the familiar faces that had been part of her life for the last few years.

[43] Hannah nodded.

[43] Hannah struggled with the many class hours, the endless assignments, and the exams.

[43] Hannah took more photos with her teachers in the school garden.

[43] Hannah was nervous and trembling.

[43] Hannah was seated in the fifth row, hallway side, even though she had wanted a window seat.

[43] Her thoughts wandering, Hannah vaguely heard her mother's voice.

[43] "Hannah, you look so serious.

[43] "Quick," her mother said, "stand over there . . . and smile, Hannah.

life

#65 빈도 9 설명 잠금

단어 설명 (뜻/사용법)

샘플북은 단어 설명을 10개까지만 제공합니다.
나머지 설명은 **peshare.com 정식판**에서 이어집니다.

수능 기출 문장

[21] Although this matter is more complex than simply regarding all extrinsic rewards as controlling or diminishing learning, we agree with Richard Ryan and his colleagues that people across different cultures are likely to express more satisfaction with their lives when their primary goals are intrinsic rather than extrinsic.

[25] He was born in Caunus, on the coast of Caria, but lived most of his life in Rhodes.

[35] But they wear their hair the same way, buy the same brand of shoes, eat the same breakfast, and stick to routines for no reason other than the ease of a comfortable, predictable life.

[35] Some people make few intentional changes in life.

[35] They train for marathons, quit smoking, switch fields, write plays, take up the guitar, or learn to tango even if they never danced before in their lives.

[35] Yet as both research and real life show, many others do make important changes.

[43] Hannah looked at all the familiar faces that had been part of her life for the last few years.

[43] High school life soon proved as challenging as the principal had predicted.

[43] The principal was energetically addressing them, talking of the challenges and thrills of high school life, but she could not concentrate.

nature

#66 빈도 9 설명 잠금

단어 설명 (뜻/사용법)

샘플북은 단어 설명을 10개까지만 제공합니다.
나머지 설명은 **peshare.com 정식판**에서 이어집니다.

수능 기출 문장

[28] The Greeks' focus on the salient object and its attributes led to ① their failure to understand the fundamental nature of causality.

[33] However, private capital started to flow into seed production and took it over as a sector of the economy, creating an artificial split between the two aspects of the seed's nature: its role as means of production and its role as product.

[40] There can be broad, influential factors, sometimes of an economic nature, that hold down the performance of everyone being judged.

[41] Science is the study of nature, and as we learn more about how nature works, we learn more about what our existence in this universe means for us.

[41] The seemingly _____ knowledge we gain from space probes to other worlds tells us about our planet and our own role in the scheme of nature.

one

#67 빈도 9 설명 잠금

단어 설명 (뜻/사용법)

샘플북은 단어 설명을 10개까지만 제공합니다.
나머지 설명은 **peshare.com 정식판**에서 이어집니다.

수능 기출 문장

[23] This kind of measurement would help explain why one eighty-year-old has so many more youthful qualities than does another eighty-year-old, who may be biologically eighty or even ninety years old.

[23] What we would like to have is one or a few measurable biological changes that mirror all other biological age changes without reference to the passage of time, so that we could say, for example, that someone who is chronologically eighty years old is biologically sixty years old.

[29] One immediate reason was easy enough to spot: the local human population was cutting down the reed beds at a furious rate.

[31] Instead, only a small number of cultural elements ever spread from one culture to another.

[35] Changing, which always stems from a firm decision, becomes job number one.

[37] (③) But dogs use other senses, too, and the brains of both humans and dogs tend to intensify one sense at a time.

[40] One example is in sales.

[41] Basic scientific research has yet one more important use that is so valuable it seems an insult to refer to it as merely functional.

can

#68 빈도 8 설명 잠금

단어 설명 (뜻/사용법)

샘플북은 단어 설명을 10개까지만 제공합니다.
나머지 설명은 **peshare.com 정식판**에서 이어집니다.

수능 기출 문장

[35] People who change do not question whether change is possible or look for reasons they cannot change.

[37] (②) Because they are so good at using their noses, we assume that they can smell anything, anytime.

[38] (②) Material prosperity can help individuals, as well as society, attain higher levels of happiness.

[38] (③) Financial security can liberate us from work we do not find meaningful and from having to worry about the next paycheck.

[38] (④) Moreover, the desire to make money can challenge and inspire us.

[38] Even so, it is not the money per se that is valuable, but the fact that it can potentially yield more positive experiences.

[39] The failure to detect spoiled or toxic food can have deadly consequences.

[40] There can be broad, influential factors, sometimes of an economic nature, that hold down the performance of everyone being judged.

learn

#69 빈도 8 설명 잠금

단어 설명 (뜻/사용법)

샘플북은 단어 설명을 10개까지만 제공합니다.
나머지 설명은 **peshare.com 정식판**에서 이어집니다.

수능 기출 문장

[18] Bradley and I were thrilled to learn that you're holding your Gymnastics Summer Camp again this year.

[35] They train for marathons, quit smoking, switch fields, write plays, take up the guitar, or learn to tango even if they never danced before in their lives.

[36] For instance, a child who has been repeatedly criticized for poor performance on math may learn to dodge difficult math problems in order to avoid further punishment.

[36] Psychologists call this avoidance training because the person is learning to avoid the possibility of a punishing consequence.

[41] Science is the study of nature, and as we learn more about how nature works, we learn more about what our existence in this universe means for us.

parent

#70 빈도 8 설명 잠금

단어 설명 (뜻/사용법)

샘플북은 단어 설명을 10개까지만 제공합니다.
나머지 설명은 **peshare.com 정식판**에서 이어집니다.

수능 기출 문장

[24] It compares the percentage of parents of minor children (hereafter, parents) and that of other adults in terms of their involvement in six library activities.

[24] ①Most notably, the percentage of parents is higher than that of other adults in all activity types.

[24] ② The percentage of parents who browsed shelves is the same as that of parents who borrowed print books.

[24] ③ The percentage gap between parents and other adults is largest in the activity of attending classes or events for children and is smallest in the activity of using computers or the Internet.

[24] ⑤ Finally, the percentage of parents who borrowed e-books is less than 10% but is higher than that of other adults who did the same activity.

[33] The companies that sell them are able to keep the distinct parent lines from farmers, and the grain that they produce is not suited for seed saving and replanting.

same

#71 빈도 8 설명 잠금

단어 설명 (뜻/사용법)

샘플북은 단어 설명을 10개까지만 제공합니다.
나머지 설명은 **peshare.com 정식판**에서 이어집니다.

수능 기출 문장

[24] ② The percentage of parents who browsed shelves is the same as that of parents who borrowed print books.

[24] ⑤ Finally, the percentage of parents who borrowed e-books is less than 10% but is higher than that of other adults who did the same activity.

[35] But they wear their hair the same way, buy the same brand of shoes, eat the same breakfast, and stick to routines for no reason other than the ease of a comfortable, predictable life.

[37] (①) I think that's the same expectation that we have with respect to our dogs and their ability to smell.

[40] If there is a general downturn in the economy and products or services are not being purchased with the same frequency as in the previous year, sales could be down, for example, by an average of 15%.

[43] She recalled the first day of school when she had stood in that same place, in the middle of many anxious freshmen, some of whom had become her closest friends.

work

#72 빈도 8 설명 잠금

단어 설명 (뜻/사용법)

샘플북은 단어 설명을 10개까지만 제공합니다.
나머지 설명은 **peshare.com 정식판**에서 이어집니다.

수능 기출 문장

[25] Protogenes worked on the Satyr during Demetrius Poliorcetes' attack on Rhodes from 305 to 304 B.C. Interestingly, the garden in which he painted the Satyr was in the middle of the enemy's camp.

[25] The Ialysus and the Satyr were the most well-known among his works.

[34] In the instability of American democracy, fame would be dependent on celebrity, on the degree to which the people rejoiced in the poet and his work.

[34] Readers would not simply attend to the poet's work; they would be attracted to the greatness of his personality.

[36] Avoidance training, however, doesn't always work in our favor.

[38] (③) Financial security can liberate us from work we do not find meaningful and from having to worry about the next paycheck.

[41] Science is the study of nature, and as we learn more about how nature works, we learn more about what our existence in this universe means for us.

activity

#73 빈도 7 설명 잠금

단어 설명 (뜻/사용법)

샘플북은 단어 설명을 10개까지만 제공합니다.
나머지 설명은 **peshare.com 정식판**에서 이어집니다.

수능 기출 문장

[21] Another consistent research finding is that when a learning activity is undertaken explicitly to attain some extrinsic reward, people respond by seeking the least demanding way of ensuring the reward.

[24] It compares the percentage of parents of minor children (hereafter, parents) and that of other adults in terms of their involvement in six library activities.

[24] ①Most notably, the percentage of parents is higher than that of other adults in all activity types.

[24] ③ The percentage gap between parents and other adults is largest in the activity of attending classes or events for children and is smallest in the activity of using computers or the Internet.

[24] ⑤ Finally, the percentage of parents who borrowed e-books is less than 10% but is higher than that of other adults who did the same activity.

[33] Research and development for seed improvement has long been a public domain and government activity for the common good.

adult

#74 빈도 7 설명 잠금

단어 설명 (뜻/사용법)

샘플북은 단어 설명을 10개까지만 제공합니다.
나머지 설명은 **peshare.com 정식판**에서 이어집니다.

수능 기출 문장

[24] It compares the percentage of parents of minor children (hereafter, parents) and that of other adults in terms of their involvement in six library activities.

[24] ①Most notably, the percentage of parents is higher than that of other adults in all activity types.

[24] ③ The percentage gap between parents and other adults is largest in the activity of attending classes or events for children and is smallest in the activity of using computers or the Internet.

[24] ④ The percentage of other adults who browsed shelves is twice as high as that of other adults who borrowed DVDs, CDs, or videotapes.

[24] ⑤ Finally, the percentage of parents who borrowed e-books is less than 10% but is higher than that of other adults who did the same activity.

[37] Remember when you were little and you imagined that adults had infinite power?

age

#75 빈도 7 설명 잠금

단어 설명 (뜻/사용법)

샘플북은 단어 설명을 10개까지만 제공합니다.
나머지 설명은 **peshare.com 정식판**에서 이어집니다.

수능 기출 문장

[23] It is likely that age changes begin in different parts of the body at different times and that the rate of annual change varies among various cells, tissues, and organs, as well as from person to person.

[23] What we would like to have is one or a few measurable biological changes that mirror all other biological age changes without reference to the passage of time, so that we could say, for example, that someone who is chronologically eighty years old is biologically sixty years old.

[23] When we remark with surprise that someone “looks young” for his or her chronological age, we are observing that we all age biologically at different rates.

[25] Protogenes is said to have been about seventy years of age when the Satyr was completed.

[41] Of course, Faraday’s experiments were the beginning of the electronic age.

between

#76 빈도 7 설명 잠금

단어 설명 (뜻/사용법)

샘플북은 단어 설명을 10개까지만 제공합니다.
나머지 설명은 **peshare.com 정식판**에서 이어집니다.

수능 기출 문장

[24] ③ The percentage gap between parents and other adults is largest in the activity of attending classes or events for children and is smallest in the activity of using computers or the Internet.

[30] The dancers stood on a two-step elevated stage, so that there was a natural gap between those who came to dance and those who came to watch.

[32] In many situations, however, the boundary between good and bad is a reference point that changes over time and depends on the immediate circumstances.

[32] Some distinctions between good and bad are hardwired into our biology.

[33] However, private capital started to flow into seed production and took it over as a sector of the economy, creating an artificial split between the two aspects of the seed's nature: its role as means of production and its role as product.

[35] What is the difference between these two groups of people?

[39] ⑤ Frequently, this complex interaction between different senses is inappropriately referred to as 'taste' although it should be better called flavor perception, because it uses multiple senses.

if

#77 빈도 7 설명 잠금

단어 설명 (뜻/사용법)

샘플북은 단어 설명을 10개까지만 제공합니다.
나머지 설명은 **peshare.com 정식판**에서 이어집니다.

수능 기출 문장

[18] Please let us know if that's possible.

[18] Rather than make him skip the day, I'd like to check to see if he could switch to the third week program.

[20] If your picture of a counselor is someone who never disagrees, always "goes along," wants everything to be nice all the time, and only does what other people want him or her to do, this is not a picture of an assertive counselor.

[31] If that were the case, there would be no cultural differences in the world today.

[35] They train for marathons, quit smoking, switch fields, write plays, take up the guitar, or learn to tango even if they never danced before in their lives.

[40] If there is a general downturn in the economy and products or services are not being purchased with the same frequency as in the previous year, sales could be down, for example, by an average of 15%.

[43] That day was unusually foggy as if something mysterious were ahead.

individual

#78 빈도 7 설명 잠금

단어 설명 (뜻/사용법)

샘플북은 단어 설명을 10개까지만 제공합니다.
나머지 설명은 **peshare.com 정식판**에서 이어집니다.

수능 기출 문장

[22] Temporocentrism and ethnocentrism unite to cause individuals and cultures to judge all other individuals and cultures by the "superior" standards of their current culture.

[29] The introduced individuals immediately turned their attentions to the crabs and small fish that lived in the lake, thus competing / cooperating with the few remaining grebes for food.

[34] They would see in his poems a vibrant cultural performance, an individual springing from the book with tremendous charisma and appeal.

[38] (②) Material prosperity can help individuals, as well as society, attain higher levels of happiness.

[40] In performance evaluation, we should consider _____ factors affecting the individual's performance rather than _____ figures only.

[40] Performance must be judged in terms of what is under the control of the individuals being evaluated rather than those influences on performance that are beyond their control.

know

#79 빈도 7 설명 잠금

단어 설명 (뜻/사용법)

샘플북은 단어 설명을 10개까지만 제공합니다.
나머지 설명은 **peshare.com 정식판**에서 이어집니다.

수능 기출 문장

[18] Please let us know if that's possible.

[25] Little else is known of him.

[25] The Ialysus and the Satyr were the most well-known among his works.

[30] The host randomly pulled the name of a well-known dancer, Linx, out of a hat.

[41] Of course, the problem is that we have no way of knowing what knowledge will be of use until we acquire that knowledge.

[43] "Oh, Mom, just, you know."

only

#80 빈도 7 설명 잠금

단어 설명 (뜻/사용법)

샘플북은 단어 설명을 10개까지만 제공합니다.
나머지 설명은 **peshare.com 정식판**에서 이어집니다.

수능 기출 문장

[20] If your picture of a counselor is someone who never disagrees, always "goes along," wants everything to be nice all the time, and only does what other people want him or her to do, this is not a picture of an assertive counselor.

[29] By 1965 there were only around 80 birds left on Lake Atitlán.

[31] Instead, only a small number of cultural elements ever spread from one culture to another.

[33] In the 1990s the extension of patent laws as the only intellectual property rights tool into the area of seed varieties started to create a growing market for private seed companies.

[39] ④ Here, based on a complex sensory analysis that is not only restricted to the sense of taste but also includes smell, touch, and hearing, the final decision whether to swallow or reject food is made.

[40] In performance evaluation, we should consider _____ factors affecting the individual's performance rather than _____ figures only.

[40] Perhaps the best salesperson in the year had only a 3% drop in sales over the previous year.

out

#81 빈도 7 설명 잠금

단어 설명 (뜻/사용법)

샘플북은 단어 설명을 10개까지만 제공합니다.
나머지 설명은 **peshare.com 정식판**에서 이어집니다.

수능 기출 문장

[30] According to the format, Linx had to "call out" another dancer to battle him on stage.

[30] Linx looked embarrassed, but nonetheless ⑤ he called out the respected elder to battle.

[30] The host randomly pulled the name of a well-known dancer, Linx, out of a hat.

[31] For example, it is not likely that men's hair dyes designed to "get out the gray" will spread into parts of rural Africa where a person's status is elevated with advancing years.

[32] Imagine that you are out in the country on a cold night, inadequately dressed for the pouring rain, your clothes soaked.

[34] Out of the political rallies and electoral parades that marked Jacksonian America, Whitman defined poetic fame in relation to the crowd.

[43] She hurried out her cell phone, zoomed in on her daughter, and realized suddenly that she was looking at a young lady.

problem

#82 빈도 7 설명 잠금

단어 설명 (뜻/사용법)

샘플북은 단어 설명을 10개까지만 제공합니다.
나머지 설명은 **peshare.com 정식판**에서 이어집니다.

수능 기출 문장

[29] But there were other problems.

[29] However, there was a major problem with this idea: the lake lacked / supported any suitable sporting fish!

[36] For instance, a child who has been repeatedly criticized for poor performance on math may learn to dodge difficult math problems in order to avoid further punishment.

[41] Basic scientific research provides the raw materials that technology and engineering use to solve problems.

[41] Of course, the problem is that we have no way of knowing what knowledge will be of use until we acquire that knowledge.

seed

#83 빈도 7 설명 잠금

단어 설명 (뜻/사용법)

샘플북은 단어 설명을 10개까지만 제공합니다.
나머지 설명은 **peshare.com 정식판**에서 이어집니다.

수능 기출 문장

[33] However, private capital started to flow into seed production and took it over as a sector of the economy, creating an artificial split between the two aspects of the seed's nature: its role as means of production and its role as product.

[33] In the 1990s the extension of patent laws as the only intellectual property rights tool into the area of seed varieties started to create a growing market for private seed companies.

[33] Research and development for seed improvement has long been a public domain and government activity for the common good.

[33] The companies that sell them are able to keep the distinct parent lines from farmers, and the grain that they produce is not suited for seed saving and replanting.

[33] Today most maize seed cultivated are hybrids.

value

#84 빈도 7 설명 잠금

단어 설명 (뜻/사용법)

샘플북은 단어 설명을 10개까지만 제공합니다.
나머지 설명은 **peshare.com 정식판**에서 이어집니다.

수능 기출 문장

[34] Whitman held a similar faith that for centuries the world would value his poems.

[39] ① A first judgment about the value of a food source is made on its appearance and smell.

[39] ③ The value of a particular food is an estimation of how good it is, based on its level of vitamins, minerals, or calories.

[41] Science tells us where we are and what we are, and that knowledge is beyond value.

[41] We might describe science that has no known practical value as basic science or basic research.

always

#85 빈도 6 설명 잠금

단어 설명 (뜻/사용법)

샘플북은 단어 설명을 10개까지만 제공합니다.
나머지 설명은 **peshare.com 정식판**에서 이어집니다.

수능 기출 문장

[19] I've always wanted to explore the Amazon, the unknown and mysterious world.

[20] If your picture of a counselor is someone who never disagrees, always "goes along," wants everything to be nice all the time, and only does what other people want him or her to do, this is not a picture of an assertive counselor.

[28] The notion ⑤ that events always occur in a field of forces would have been completely intuitive to the Chinese.

[35] Changing, which always stems from a firm decision, becomes job number one.

[36] Avoidance training, however, doesn't always work in our favor.

[37] (⑤) Their noses may be remarkable, but they're not always switched on.

counselor

#86 빈도 6 설명 잠금

단어 설명 (뜻/사용법)

샘플북은 단어 설명을 10개까지만 제공합니다.
나머지 설명은 **peshare.com 정식판**에서 이어집니다.

수능 기출 문장

[20] An assertive counselor would find a way to call that person's attention to the fact that the joke is racist, explaining how it offended the hearer, and suggesting ways similar jokes could be avoided.

[20] Assertiveness may seem to some people to be uncharacteristic of counselors.

[20] Being assertive is a highly developed skill — it should fit nicely in the counselor's repertoire of techniques.

[20] Being a counselor does not mean that you should simply be silent when someone tells a racist joke.

[20] If your picture of a counselor is someone who never disagrees, always "goes along," wants everything to be nice all the time, and only does what other people want him or her to do, this is not a picture of an assertive counselor.

course

#87 빈도 6 설명 잠금

단어 설명 (뜻/사용법)

샘플북은 단어 설명을 10개까지만 제공합니다.
나머지 설명은 **peshare.com 정식판**에서 이어집니다.

수능 기출 문장

[28] But of course a piece of wood ② tossed into water floats instead of sinking.

[32] The pleasant relief will not last very long, of course, and you will soon be shivering behind the rock again, driven by your renewed suffering to seek better shelter.

[41] Of course, Faraday's experiments were the beginning of the electronic age.

[41] Of course, the problem is that we have no way of knowing what knowledge will be of use until we acquire that knowledge.

cultural

#88 빈도 6 설명 잠금

단어 설명 (뜻/사용법)

샘플북은 단어 설명을 10개까지만 제공합니다.
나머지 설명은 **peshare.com 정식판**에서 이어집니다.

수능 기출 문장

[31] If that were the case, there would be no cultural differences in the world today.

[31] Instead, only a small number of cultural elements ever spread from one culture to another.

[31] When two cultures come into contact, they do not exchange every cultural item.

[31] Which cultural item is accepted depends largely on the item's use and compatibility with already existing cultural traits.

[34] They would see in his poems a vibrant cultural performance, an individual springing from the book with tremendous charisma and appeal.

different

#89 빈도 6 설명 잠금

단어 설명 (뜻/사용법)

샘플북은 단어 설명을 10개까지만 제공합니다.
나머지 설명은 **peshare.com 정식판**에서 이어집니다.

수능 기출 문장

[21] Although this matter is more complex than simply regarding all extrinsic rewards as controlling or diminishing learning, we agree with Richard Ryan and his colleagues that people across different cultures are likely to express more satisfaction with their lives when their primary goals are intrinsic rather than extrinsic.

[21] The negative effects of extrinsic motivators such as grades have been documented with students from different cultures.

[23] It is likely that age changes begin in different parts of the body at different times and that the rate of annual change varies among various cells, tissues, and organs, as well as from person to person.

[23] When we remark with surprise that someone “looks young” for his or her chronological age, we are observing that we all age biologically at different rates.

[39] ⑤ Frequently, this complex interaction between different senses is inappropriately referred to as ‘taste’ although it should be better called flavor perception, because it uses multiple senses.

even

#90 빈도 6 설명 잠금

단어 설명 (뜻/사용법)

샘플북은 단어 설명을 10개까지만 제공합니다.
나머지 설명은 **peshare.com 정식판**에서 이어집니다.

수능 기출 문장

[23] This kind of measurement would help explain why one eighty-year-old has so many more youthful qualities than does another eighty-year-old, who may be biologically eighty or even ninety years old.

[31] Even when a(n) _____ is consistent with a society's needs, there is still no guarantee that it will be accepted.

[31] For example, most people in the United States using US customary units (e.g., inch, foot, yard, mile, etc.) have resisted adopting the metric system even though making such a change would enable US citizens to interface with the rest of the world more efficiently.

[35] They train for marathons, quit smoking, switch fields, write plays, take up the guitar, or learn to tango even if they never danced before in their lives.

[38] Even so, it is not the money per se that is valuable, but the fact that it can potentially yield more positive experiences.

[43] Hannah was seated in the fifth row, hallway side, even though she had wanted a window seat.

get

#91 빈도 6 설명 잠금

단어 설명 (뜻/사용법)

샘플북은 단어 설명을 10개까지만 제공합니다.
나머지 설명은 **peshare.com 정식판**에서 이어집니다.

수능 기출 문장

[18] But today I remembered that our family is going to get back from a trip on July 13, and I'm afraid Bradley won't be able to make it on the very first day of the program.

[19] At this hour, the great Emerald Amazon Explorer should be at the port waiting for me to get on board.

[19] My heart swells as much as my chubby bags; yet, I'd better get some sleep since a long, tough journey is ahead of me.

[31] For example, it is not likely that men's hair dyes designed to "get out the gray" will spread into parts of rural Africa where a person's status is elevated with advancing years.

[35] Sure, over time they may get fatter, gather lines, and go gray.

[36] It has taught you to carry an umbrella when it looks like rain to avoid the punishment of getting wet, and to keep your hand away from a hot iron to avoid the punishment of a burn.

however

#92 빈도 6 설명 잠금

단어 설명 (뜻/사용법)

샘플북은 단어 설명을 10개까지만 제공합니다.
나머지 설명은 **peshare.com 정식판**에서 이어집니다.

수능 기출 문장

[29] However, there was a major problem with this idea: the lake lacked / supported any suitable sporting fish!

[30] Instead of deliberately choosing someone, however, ① he decided to select his opponent randomly by making himself into a human spin-wheel.

[32] In many situations, however, the boundary between good and bad is a reference point that changes over time and depends on the immediate circumstances.

[33] However, private capital started to flow into seed production and took it over as a sector of the economy, creating an artificial split between the two aspects of the seed's nature: its role as means of production and its role as product.

[36] Avoidance training, however, doesn't always work in our favor.

[43] However, there were exciting events like sports days and school festivals.

material

#93 빈도 6 설명 잠금

단어 설명 (뜻/사용법)

샘플북은 단어 설명을 10개까지만 제공합니다.
나머지 설명은 **peshare.com 정식판**에서 이어집니다.

수능 기출 문장

[38] (①) This is not to say that the accumulation and production of material wealth is in itself wrong.

[38] (②) Material prosperity can help individuals, as well as society, attain higher levels of happiness.

[38] (⑤) Material wealth in and of itself does not necessarily generate meaning or lead to emotional wealth.

[38] It is easy to do this when material wealth is elevated to the position of the ultimate end, as it so often is in our society.

[41] Basic scientific research provides the raw materials that technology and engineering use to solve problems.

may

#94 빈도 6 설명 잠금

단어 설명 (뜻/사용법)

샘플북은 단어 설명을 10개까지만 제공합니다.
나머지 설명은 **peshare.com 정식판**에서 이어집니다.

수능 기출 문장

[20] Assertiveness may seem to some people to be uncharacteristic of counselors.

[21] Since there are three decades of evidence that dominating instruction with a system of controlling external rewards may contribute to inferior learning, using a pedagogy based on theories of intrinsic motivation appears to be a more reasonable and effective approach to enhancing learning among culturally diverse students.

[23] This kind of measurement would help explain why one eighty-year-old has so many more youthful qualities than does another eighty-year-old, who may be biologically eighty or even ninety years old.

[35] Sure, over time they may get fatter, gather lines, and go gray.

[36] For instance, a child who has been repeatedly criticized for poor performance on math may learn to dodge difficult math problems in order to avoid further punishment.

[37] (⑤) Their noses may be remarkable, but they're not always switched on.

mean

#95 빈도 6 설명 잠금

단어 설명 (뜻/사용법)

샘플북은 단어 설명을 10개까지만 제공합니다.
나머지 설명은 **peshare.com 정식판**에서 이어집니다.

수능 기출 문장

[20] Being assertive does not have to mean being disagreeable.

[20] Being a counselor does not mean that you should simply be silent when someone tells a racist joke.

[38] (⑤) Material wealth in and of itself does not necessarily generate meaning or lead to emotional wealth.

[38] Yet so often we confuse means with ends, and sacrifice happiness (end) for money (means).

[41] Science is the study of nature, and as we learn more about how nature works, we learn more about what our existence in this universe means for us.

mother

#96 빈도 6 설명 잠금

단어 설명 (뜻/사용법)

샘플북은 단어 설명을 10개까지만 제공합니다.
나머지 설명은 **peshare.com 정식판**에서 이어집니다.

수능 기출 문장

[18] Dear Coach Johnson, My name is Christina Markle, Bradley Markle's mother.

[43] Her thoughts wandering, Hannah vaguely heard her mother's voice.

[43] Her mother hurried over, and gave her a bundle of lilies and roses and a big hug.

[43] Her mother smiled.

[43] Soon her mother would be joining them.

[43] "Quick," her mother said, "stand over there . . . and smile, Hannah.

old

#97 빈도 6 설명 잠금

단어 설명 (뜻/사용법)

샘플북은 단어 설명을 10개까지만 제공합니다.
나머지 설명은 **peshare.com 정식판**에서 이어집니다.

수능 기출 문장

[23] This kind of measurement would help explain why one eighty-year-old has so many more youthful qualities than does another eighty-year-old, who may be biologically eighty or even ninety years old.

[23] What we would like to have is one or a few measurable biological changes that mirror all other biological age changes without reference to the passage of time, so that we could say, for example, that someone who is chronologically eighty years old is biologically sixty years old.

[43] The classroom was old, but neat and inviting.

over

#98 빈도 6 설명 잠금

단어 설명 (뜻/사용법)

샘플북은 단어 설명을 10개까지만 제공합니다.
나머지 설명은 **peshare.com 정식판**에서 이어집니다.

수능 기출 문장

[32] In many situations, however, the boundary between good and bad is a reference point that changes over time and depends on the immediate circumstances.

[33] However, private capital started to flow into seed production and took it over as a sector of the economy, creating an artificial split between the two aspects of the seed's nature: its role as means of production and its role as product.

[35] Sure, over time they may get fatter, gather lines, and go gray.

[40] Perhaps the best salesperson in the year had only a 3% drop in sales over the previous year.

[43] Her mother hurried over, and gave her a bundle of lilies and roses and a big hug.

[43] "Quick," her mother said, "stand over there . . . and smile, Hannah.

percentage

#99 빈도 6 설명 잠금

단어 설명 (뜻/사용법)

샘플북은 단어 설명을 10개까지만 제공합니다.
나머지 설명은 **peshare.com 정식판**에서 이어집니다.

수능 기출 문장

[24] It compares the percentage of parents of minor children (hereafter, parents) and that of other adults in terms of their involvement in six library activities.

[24] ①Most notably, the percentage of parents is higher than that of other adults in all activity types.

[24] ② The percentage of parents who browsed shelves is the same as that of parents who borrowed print books.

[24] ③ The percentage gap between parents and other adults is largest in the activity of attending classes or events for children and is smallest in the activity of using computers or the Internet.

[24] ④ The percentage of other adults who browsed shelves is twice as high as that of other adults who borrowed DVDs, CDs, or videotapes.

[24] ⑤ Finally, the percentage of parents who borrowed e-books is less than 10% but is higher than that of other adults who did the same activity.

practical

#100 빈도 6 설명 잠금

단어 설명 (뜻/사용법)

샘플북은 단어 설명을 10개까지만 제공합니다.
나머지 설명은 **peshare.com 정식판**에서 이어집니다.

수능 기출 문장

[41] Many of the practical uses of scientific knowledge that fill our world — transistors, vaccines, plastics — began as basic research.

[41] Our exploration of worlds such as Jupiter would be called basic science, and it is easy to argue that basic science is not worth the effort and expense because it has no known practical use.

[41] We might describe science that has no known practical value as basic science or basic research.

school

#101 빈도 6 설명 잠금

단어 설명 (뜻/사용법)

샘플북은 단어 설명을 10개까지만 제공합니다.
나머지 설명은 **peshare.com 정식판**에서 이어집니다.

수능 기출 문장

[43] Hannah took more photos with her teachers in the school garden.

[43] High school life soon proved as challenging as the principal had predicted.

[43] However, there were exciting events like sports days and school festivals.

[43] She recalled the first day of school when she had stood in that same place, in the middle of many anxious freshmen, some of whom had become her closest friends.

[43] The high school grounds were filled with well-dressed people, posing in fancy dresses and suits for cheerful photographers.

[43] The principal was energetically addressing them, talking of the challenges and thrills of high school life, but she could not concentrate.

scientific

#102 빈도 6 설명 잠금

단어 설명 (뜻/사용법)

샘플북은 단어 설명을 10개까지만 제공합니다.
나머지 설명은 **peshare.com 정식판**에서 이어집니다.

수능 기출 문장

[41] Basic scientific research provides the raw materials that technology and engineering use to solve problems.

[41] Basic scientific research has yet one more important use that is so valuable it seems an insult to refer to it as merely functional.

[41] Many of the practical uses of scientific knowledge that fill our world — transistors, vaccines, plastics — began as basic research.

someone

#103 빈도 6 설명 잠금

단어 설명 (뜻/사용법)

샘플북은 단어 설명을 10개까지만 제공합니다.
나머지 설명은 **peshare.com 정식판**에서 이어집니다.

수능 기출 문장

[20] Being a counselor does not mean that you should simply be silent when someone tells a racist joke.

[20] If your picture of a counselor is someone who never disagrees, always "goes along," wants everything to be nice all the time, and only does what other people want him or her to do, this is not a picture of an assertive counselor.

[23] What we would like to have is one or a few measurable biological changes that mirror all other biological age changes without reference to the passage of time, so that we could say, for example, that someone who is chronologically eighty years old is biologically sixty years old.

[23] When we remark with surprise that someone "looks young" for his or her chronological age, we are observing that we all age biologically at different rates.

[30] Instead of deliberately choosing someone, however, ① he decided to select his opponent randomly by making himself into a human spin-wheel.

[37] Surely someone who could drive the car, open the juice container, and reach the sink could make it stop raining.

up

#104 빈도 6 설명 잠금

단어 설명 (뜻/사용법)

샘플북은 단어 설명을 10개까지만 제공합니다.
나머지 설명은 **peshare.com 정식판**에서 이어집니다.

수능 기출 문장

[18] So I didn't hesitate to sign up and pay the non-refundable deposit for the second week program, which is from July 13 to 17.

[29] * reed: 갈대 ** gobble up : 게걸스럽게 먹다

[29] There is also little doubt that they sometimes gobbled up the zebra-striped Atitlán Giant Grebe's chicks.

[32] Infants enter the world ready to respond to pain as bad and to sweet (up to a point) as good.

[35] They train for marathons, quit smoking, switch fields, write plays, take up the guitar, or learn to tango even if they never danced before in their lives.

[43] "You're all grown- up ," she whispered.

way

#105 빈도 6 설명 잠금

단어 설명 (뜻/사용법)

샘플북은 단어 설명을 10개까지만 제공합니다.
나머지 설명은 **peshare.com 정식판**에서 이어집니다.

수능 기출 문장

[20] An assertive counselor would find a way to call that person's attention to the fact that the joke is racist, explaining how it offended the hearer, and suggesting ways similar jokes could be avoided.

[21] Another consistent research finding is that when a learning activity is undertaken explicitly to attain some extrinsic reward, people respond by seeking the least demanding way of ensuring the reward.

[35] But they wear their hair the same way, buy the same brand of shoes, eat the same breakfast, and stick to routines for no reason other than the ease of a comfortable, predictable life.

[41] Of course, the problem is that we have no way of knowing what knowledge will be of use until we acquire that knowledge.

avoid

#106 빈도 5 설명 잠금

단어 설명 (뜻/사용법)

샘플북은 단어 설명을 10개까지만 제공합니다.
나머지 설명은 **peshare.com 정식판**에서 이어집니다.

수능 기출 문장

[20] An assertive counselor would find a way to call that person's attention to the fact that the joke is racist, explaining how it offended the hearer, and suggesting ways similar jokes could be avoided.

[36] For instance, a child who has been repeatedly criticized for poor performance on math may learn to dodge difficult math problems in order to avoid further punishment.

[36] It has taught you to carry an umbrella when it looks like rain to avoid the punishment of getting wet, and to keep your hand away from a hot iron to avoid the punishment of a burn.

[36] Psychologists call this avoidance training because the person is learning to avoid the possibility of a punishing consequence.

avoidance

#107 빈도 5 설명 잠금

단어 설명 (뜻/사용법)

샘플북은 단어 설명을 10개까지만 제공합니다.
나머지 설명은 **peshare.com 정식판**에서 이어집니다.

수능 기출 문장

[36] Avoidance training is responsible for many everyday behaviors.

[36] Avoidance training, however, doesn't always work in our favor.

[36] Psychologists call this avoidance training because the person is learning to avoid the possibility of a punishing consequence.

[36] The avoidance must be unlearned through some positive experiences with math in order for this cycle to be broken.

[36] Unfortunately, because of this avoidance, the child fails to develop his math skills and therefore improve the capabilities he has, and so a vicious cycle has set in.

day

#108 빈도 5 설명 잠금

단어 설명 (뜻/사용법)

샘플북은 단어 설명을 10개까지만 제공합니다.
나머지 설명은 **peshare.com 정식판**에서 이어집니다.

수능 기출 문장

[18] But today I remembered that our family is going to get back from a trip on July 13, and I'm afraid Bradley won't be able to make it on the very first day of the program.

[18] Rather than make him skip the day, I'd like to check to see if he could switch to the third week program.

[43] However, there were exciting events like sports days and school festivals.

[43] She recalled the first day of school when she had stood in that same place, in the middle of many anxious freshmen, some of whom had become her closest friends.

[43] That day was unusually foggy as if something mysterious were ahead.

dog

#109 빈도 5 설명 잠금

단어 설명 (뜻/사용법)

샘플북은 단어 설명을 10개까지만 제공합니다.
나머지 설명은 **peshare.com 정식판**에서 이어집니다.

수능 기출 문장

[37] (①) I think that's the same expectation that we have with respect to our dogs and their ability to smell.

[37] (③) But dogs use other senses, too, and the brains of both humans and dogs tend to intensify one sense at a time.

[37] (④) Many owners have been snapped at by their dogs when they returned home with a new hairdo or a new coat.

[37] Surprised by the vision of an unfamiliar silhouette pushing into the house, these dogs were using their eyes instead of their noses.

easy

#110 빈도 5 설명 잠금

단어 설명 (뜻/사용법)

샘플북은 단어 설명을 10개까지만 제공합니다.
나머지 설명은 **peshare.com 정식판**에서 이어집니다.

수능 기출 문장

[23] Unlike the passage of time, biological aging resists easy measurement.

[29] One immediate reason was easy enough to spot: the local human population was cutting down the reed beds at a furious rate.

[38] It is easy to do this when material wealth is elevated to the position of the ultimate end, as it so often is in our society.

[41] Our exploration of worlds such as Jupiter would be called basic science, and it is easy to argue that basic science is not worth the effort and expense because it has no known practical use.

example

#111 빈도 5 설명 잠금

단어 설명 (뜻/사용법)

샘플북은 단어 설명을 10개까지만 제공합니다.
나머지 설명은 **peshare.com 정식판**에서 이어집니다.

수능 기출 문장

[23] What we would like to have is one or a few measurable biological changes that mirror all other biological age changes without reference to the passage of time, so that we could say, for example, that someone who is chronologically eighty years old is biologically sixty years old.

[31] For example, it is not likely that men's hair dyes designed to "get out the gray" will spread into parts of rural Africa where a person's status is elevated with advancing years.

[31] For example, most people in the United States using US customary units (e.g., inch, foot, yard, mile, etc.) have resisted adopting the metric system even though making such a change would enable US citizens to interface with the rest of the world more efficiently.

[40] If there is a general downturn in the economy and products or services are not being purchased with the same frequency as in the previous year, sales could be down, for example, by an average of 15%.

[40] One example is in sales.

few

#112 빈도 5 설명 잠금

단어 설명 (뜻/사용법)

샘플북은 단어 설명을 10개까지만 제공합니다.
나머지 설명은 **peshare.com 정식판**에서 이어집니다.

수능 기출 문장

[23] What we would like to have is one or a few measurable biological changes that mirror all other biological age changes without reference to the passage of time, so that we could say, for example, that someone who is chronologically eighty years old is biologically sixty years old.

[29] The introduced individuals immediately turned their attentions to the crabs and small fish that lived in the lake, thus competing / cooperating with the few remaining grebes for food.

[35] Some people make few intentional changes in life.

[36] Sometimes, after punishment has been administered a few times, it needn't be continued, because the mere threat of punishment is enough to induce the desired behavior.

[43] Hannah looked at all the familiar faces that had been part of her life for the last few years.

how

#113 빈도 5 설명 잠금

단어 설명 (뜻/사용법)

샘플북은 단어 설명을 10개까지만 제공합니다.
나머지 설명은 **peshare.com 정식판**에서 이어집니다.

수능 기출 문장

[20] An assertive counselor would find a way to call that person's attention to the fact that the joke is racist, explaining how it offended the hearer, and suggesting ways similar jokes could be avoided.

[39] ③ The value of a particular food is an estimation of how good it is, based on its level of vitamins, minerals, or calories.

[41] Science is the study of nature, and as we learn more about how nature works, we learn more about what our existence in this universe means for us.

[43] How could she ever forget her second year!

its

#114 빈도 5 설명 잠금

단어 설명 (뜻/사용법)

샘플북은 단어 설명을 10개까지만 제공합니다.
나머지 설명은 **peshare.com 정식판**에서 이어집니다.

수능 기출 문장

[28] The Greeks' focus on the salient object and its attributes led to ① their failure to understand the fundamental nature of causality.

[33] However, private capital started to flow into seed production and took it over as a sector of the economy, creating an artificial split between the two aspects of the seed's nature: its role as means of production and its role as product.

[39] ① A first judgment about the value of a food source is made on its appearance and smell.

[39] ③ The value of a particular food is an estimation of how good it is, based on its level of vitamins, minerals, or calories.

known

#115 빈도 5 설명 잠금

단어 설명 (뜻/사용법)

샘플북은 단어 설명을 10개까지만 제공합니다.
나머지 설명은 **peshare.com 정식판**에서 이어집니다.

수능 기출 문장

[25] Known for his devotion to each of his paintings, Protogenes was an ancient Greek painter and a rival of Apelles.

[25] Little else is known of him.

[25] The Ialysus and the Satyr were the most well-known among his works.

[30] The host randomly pulled the name of a well-known dancer, Linx, out of a hat.

[41] Our exploration of worlds such as Jupiter would be called basic science, and it is easy to argue that basic science is not worth the effort and expense because it has no known practical use.

[41] We might describe science that has no known practical value as basic science or basic research.

most

#116 빈도 5 설명 잠금

단어 설명 (뜻/사용법)

샘플북은 단어 설명을 10개까지만 제공합니다.
나머지 설명은 **peshare.com 정식판**에서 이어집니다.

수능 기출 문장

[24] ① Most notably, the percentage of parents is higher than that of other adults in all activity types.

[25] He was born in Caunus, on the coast of Caria, but lived most of his life in Rhodes.

[25] The Ialysus and the Satyr were the most well-known among his works.

[31] For example, most people in the United States using US customary units (e.g., inch, foot, yard, mile, etc.) have resisted adopting the metric system even though making such a change would enable US citizens to interface with the rest of the world more efficiently.

[33] Today most maize seed cultivated are hybrids.

person

#117 빈도 5 설명 잠금

단어 설명 (뜻/사용법)

샘플북은 단어 설명을 10개까지만 제공합니다.
나머지 설명은 **peshare.com 정식판**에서 이어집니다.

수능 기출 문장

[20] An assertive counselor would find a way to call that person's attention to the fact that the joke is racist, explaining how it offended the hearer, and suggesting ways similar jokes could be avoided.

[23] It is likely that age changes begin in different parts of the body at different times and that the rate of annual change varies among various cells, tissues, and organs, as well as from person to person.

[31] For example, it is not likely that men's hair dyes designed to "get out the gray" will spread into parts of rural Africa where a person's status is elevated with advancing years.

[36] Psychologists call this avoidance training because the person is learning to avoid the possibility of a punishing consequence.

poet

#118 빈도 5 설명 잠금

단어 설명 (뜻/사용법)

샘플북은 단어 설명을 10개까지만 제공합니다.
나머지 설명은 **peshare.com 정식판**에서 이어집니다.

수능 기출 문장

[34] In the instability of American democracy, fame would be dependent on celebrity, on the degree to which the people rejoiced in the poet and his work.

[34] Long before Walt Whitman wrote Leaves of Grass, poets had addressed themselves to fame.

[34] Other poets might look for their inspiration from the goddess of poetry.

[34] Readers would not simply attend to the poet's work; they would be attracted to the greatness of his personality.

[34] Whitman's poet sought _____.

punishment

#119 빈도 5 설명 잠금

단어 설명 (뜻/사용법)

샘플북은 단어 설명을 10개까지만 제공합니다.
나머지 설명은 **peshare.com 정식판**에서 이어집니다.

수능 기출 문장

[36] For instance, a child who has been repeatedly criticized for poor performance on math may learn to dodge difficult math problems in order to avoid further punishment.

[36] It has taught you to carry an umbrella when it looks like rain to avoid the punishment of getting wet, and to keep your hand away from a hot iron to avoid the punishment of a burn.

[36] Sometimes, after punishment has been administered a few times, it needn't be continued, because the mere threat of punishment is enough to induce the desired behavior.

rather

#120 빈도 5 설명 잠금

단어 설명 (뜻/사용법)

샘플북은 단어 설명을 10개까지만 제공합니다.
나머지 설명은 **peshare.com 정식판**에서 이어집니다.

수능 기출 문장

[18] Rather than make him skip the day, I'd like to check to see if he could switch to the third week program.

[21] Although this matter is more complex than simply regarding all extrinsic rewards as controlling or diminishing learning, we agree with Richard Ryan and his colleagues that people across different cultures are likely to express more satisfaction with their lives when their primary goals are intrinsic rather than extrinsic.

[29] To compensate for this rather obvious defect, a specially selected species of fish called the Large-mouthed Bass was introduced.

[40] In performance evaluation, we should consider _____ factors affecting the individual's performance rather than _____ figures only.

[40] Performance must be judged in terms of what is under the control of the individuals being evaluated rather than those influences on performance that are beyond their control.

should

#121 빈도 5 설명 잠금

단어 설명 (뜻/사용법)

샘플북은 단어 설명을 10개까지만 제공합니다.
나머지 설명은 **peshare.com 정식판**에서 이어집니다.

수능 기출 문장

[19] At this hour, the great Emerald Amazon Explorer should be at the port waiting for me to get on board.

[20] Being assertive is a highly developed skill — it should fit nicely in the counselor's repertoire of techniques.

[20] Being a counselor does not mean that you should simply be silent when someone tells a racist joke.

[39] ⑤ Frequently, this complex interaction between different senses is inappropriately referred to as 'taste' although it should be better called flavor perception, because it uses multiple senses.

[40] In performance evaluation, we should consider _____ factors affecting the individual's performance rather than _____ figures only.

smell

#122 빈도 5 설명 잠금

단어 설명 (뜻/사용법)

샘플북은 단어 설명을 10개까지만 제공합니다.
나머지 설명은 **peshare.com 정식판**에서 이어집니다.

수능 기출 문장

[37] (①) I think that's the same expectation that we have with respect to our dogs and their ability to smell.

[37] (②) Because they are so good at using their noses, we assume that they can smell anything, anytime.

[39] ① A first judgment about the value of a food source is made on its appearance and smell.

[39] ② Food that looks and smells attractive is taken into the mouth.

[39] ④ Here, based on a complex sensory analysis that is not only restricted to the sense of taste but also includes smell, touch, and hearing, the final decision whether to swallow or reject food is made.

such

#123 빈도 5 설명 잠금

단어 설명 (뜻/사용법)

샘플북은 단어 설명을 10개까지만 제공합니다.
나머지 설명은 **peshare.com 정식판**에서 이어집니다.

수능 기출 문장

[21] The negative effects of extrinsic motivators such as grades have been documented with students from different cultures.

[31] For example, most people in the United States using US customary units (e.g., inch, foot, yard, mile, etc.) have resisted adopting the metric system even though making such a change would enable US citizens to interface with the rest of the world more efficiently.

[41] Our exploration of worlds such as Jupiter would be called basic science, and it is easy to argue that basic science is not worth the effort and expense because it has no known practical use.

[43] You have such a pretty smile.”

tell

#124 빈도 5 설명 잠금

단어 설명 (뜻/사용법)

샘플북은 단어 설명을 10개까지만 제공합니다.
나머지 설명은 **peshare.com 정식판**에서 이어집니다.

수능 기출 문장

[20] Being a counselor does not mean that you should simply be silent when someone tells a racist joke.

[41] Science tells us where we are and what we are, and that knowledge is beyond value.

[41] The seemingly _____ knowledge we gain from space probes to other worlds tells us about our planet and our own role in the scheme of nature.

want

#125 빈도 5 설명 잠금

단어 설명 (뜻/사용법)

샘플북은 단어 설명을 10개까지만 제공합니다.
나머지 설명은 **peshare.com 정식판**에서 이어집니다.

수능 기출 문장

[19] I've always wanted to explore the Amazon, the unknown and mysterious world.

[20] If your picture of a counselor is someone who never disagrees, always "goes along," wants everything to be nice all the time, and only does what other people want him or her to do, this is not a picture of an assertive counselor.

[35] They simply decide on a change they want and do what is necessary to accomplish it.

[43] Hannah was seated in the fifth row, hallway side, even though she had wanted a window seat.

well

#126 빈도 5 설명 잠금

단어 설명 (뜻/사용법)

샘플북은 단어 설명을 10개까지만 제공합니다.
나머지 설명은 **peshare.com 정식판**에서 이어집니다.

수능 기출 문장

[23] It is likely that age changes begin in different parts of the body at different times and that the rate of annual change varies among various cells, tissues, and organs, as well as from person to person.

[25] The Ialysus and the Satyr were the most well-known among his works.

[30] The host randomly pulled the name of a well-known dancer, Linx, out of a hat.

[38] (②) Material prosperity can help individuals, as well as society, attain higher levels of happiness.

[43] The high school grounds were filled with well-dressed people, posing in fancy dresses and suits for cheerful photographers.

which

#127 빈도 5 설명 잠금

단어 설명 (뜻/사용법)

샘플북은 단어 설명을 10개까지만 제공합니다.
나머지 설명은 **peshare.com 정식판**에서 이어집니다.

수능 기출 문장

[18] So I didn't hesitate to sign up and pay the non-refundable deposit for the second week program, which is from July 13 to 17.

[25] Protogenes worked on the Satyr during Demetrius Poliorcetes' attack on Rhodes from 305 to 304 B.C. Interestingly, the garden in which he painted the Satyr was in the middle of the enemy's camp.

[31] Which cultural item is accepted depends largely on the item's use and compatibility with already existing cultural traits.

[34] In the instability of American democracy, fame would be dependent on celebrity, on the degree to which the people rejoiced in the poet and his work.

[35] Changing, which always stems from a firm decision, becomes job number one.

yet

#128 빈도 5 설명 잠금

단어 설명 (뜻/사용법)

샘플북은 단어 설명을 10개까지만 제공합니다.
나머지 설명은 **peshare.com 정식판**에서 이어집니다.

수능 기출 문장

[19] My heart swells as much as my chubby bags; yet, I'd better get some sleep since a long, tough journey is ahead of me.

[35] Yet as both research and real life show, many others do make important changes.

[38] Yet so often we confuse means with ends, and sacrifice happiness (end) for money (means).

[41] Basic scientific research has yet one more important use that is so valuable it seems an insult to refer to it as merely functional.

after

#129 빈도 4 설명 잠금

단어 설명 (뜻/사용법)

샘플북은 단어 설명을 10개까지만 제공합니다.
나머지 설명은 **peshare.com 정식판**에서 이어집니다.

수능 기출 문장

[25] After remaining in Rhodes for at least 200 years, it was carried off to Rome.

[33] This process gained pace after the invention of hybrid breeding of maize in the late 1920s.

[36] Sometimes, after punishment has been administered a few times, it needn't be continued, because the mere threat of punishment is enough to induce the desired behavior.

[43] After that, she had become more confident and active.

among

#130 빈도 4 설명 잠금

단어 설명 (뜻/사용법)

샘플북은 단어 설명을 10개까지만 제공합니다.
나머지 설명은 **peshare.com 정식판**에서 이어집니다.

수능 기출 문장

[21] Since there are three decades of evidence that dominating instruction with a system of controlling external rewards may contribute to inferior learning, using a pedagogy based on theories of intrinsic motivation appears to be a more reasonable and effective approach to enhancing learning among culturally diverse students.

[23] It is likely that age changes begin in different parts of the body at different times and that the rate of annual change varies among various cells, tissues, and organs, as well as from person to person.

[25] The Ialysus and the Satyr were the most well-known among his works.

[30] When his body finally stopped spinning, ③ his arm pointed away from the dancers on stage and directly at Dan Tres, standing among the spectators.

another

#131 빈도 4 설명 잠금

단어 설명 (뜻/사용법)

샘플북은 단어 설명을 10개까지만 제공합니다.
나머지 설명은 **peshare.com 정식판**에서 이어집니다.

수능 기출 문장

[21] Another consistent research finding is that when a learning activity is undertaken explicitly to attain some extrinsic reward, people respond by seeking the least demanding way of ensuring the reward.

[23] This kind of measurement would help explain why one eighty-year-old has so many more youthful qualities than does another eighty-year-old, who may be biologically eighty or even ninety years old.

[30] According to the format, Linx had to “call out” another dancer to battle him on stage.

[31] Instead, only a small number of cultural elements ever spread from one culture to another.

assertive

#132 빈도 4 설명 잠금

단어 설명 (뜻/사용법)

샘플북은 단어 설명을 10개까지만 제공합니다.
나머지 설명은 **peshare.com 정식판**에서 이어집니다.

수능 기출 문장

[20] An assertive counselor would find a way to call that person's attention to the fact that the joke is racist, explaining how it offended the hearer, and suggesting ways similar jokes could be avoided.

[20] Being assertive does not have to mean being disagreeable.

[20] Being assertive is a highly developed skill — it should fit nicely in the counselor's repertoire of techniques.

[20] If your picture of a counselor is someone who never disagrees, always "goes along," wants everything to be nice all the time, and only does what other people want him or her to do, this is not a picture of an assertive counselor.

beyond

#133 빈도 4 설명 잠금

단어 설명 (뜻/사용법)

샘플북은 단어 설명을 10개까지만 제공합니다.
나머지 설명은 **peshare.com 정식판**에서 이어집니다.

수능 기출 문장

[38] Money — beyond the bare minimum necessary for food and shelter — is nothing more than a means to an end.

[40] Performance must be judged in terms of what is under the control of the individuals being evaluated rather than those influences on performance that are beyond their control.

[41] Science tells us where we are and what we are, and that knowledge is beyond value.

child

#134 빈도 4 설명 잠금

단어 설명 (뜻/사용법)

샘플북은 단어 설명을 10개까지만 제공합니다.
나머지 설명은 **peshare.com 정식판**에서 이어집니다.

수능 기출 문장

[24] It compares the percentage of parents of minor children (hereafter, parents) and that of other adults in terms of their involvement in six library activities.

[24] ③ The percentage gap between parents and other adults is largest in the activity of attending classes or events for children and is smallest in the activity of using computers or the Internet.

[36] For instance, a child who has been repeatedly criticized for poor performance on math may learn to dodge difficult math problems in order to avoid further punishment.

[36] Unfortunately, because of this avoidance, the child fails to develop his math skills and therefore improve the capabilities he has, and so a vicious cycle has set in.

control

#135 빈도 4 설명 잠금

단어 설명 (뜻/사용법)

샘플북은 단어 설명을 10개까지만 제공합니다.
나머지 설명은 **peshare.com 정식판**에서 이어집니다.

수능 기출 문장

[21] Although this matter is more complex than simply regarding all extrinsic rewards as controlling or diminishing learning, we agree with Richard Ryan and his colleagues that people across different cultures are likely to express more satisfaction with their lives when their primary goals are intrinsic rather than extrinsic.

[21] Since there are three decades of evidence that dominating instruction with a system of controlling external rewards may contribute to inferior learning, using a pedagogy based on theories of intrinsic motivation appears to be a more reasonable and effective approach to enhancing learning among culturally diverse students.

[40] Performance must be judged in terms of what is under the control of the individuals being evaluated rather than those influences on performance that are beyond their control.

dance

#136 빈도 4 설명 잠금

단어 설명 (뜻/사용법)

샘플북은 단어 설명을 10개까지만 제공합니다.
나머지 설명은 **peshare.com 정식판**에서 이어집니다.

수능 기출 문장

[30] because ④ he was an older family man who had not danced hip-hop in many years, while the much younger Linx was a nimble b-boy.

[30] The dancers stood on a two-step elevated stage, so that there was a natural gap between those who came to dance and those who came to watch.

[35] They train for marathons, quit smoking, switch fields, write plays, take up the guitar, or learn to tango even if they never danced before in their lives.

[43] She had sung and danced with her friends in the festival, part of a sensational performance.

dancer

#137 빈도 4 설명 잠금

단어 설명 (뜻/사용법)

샘플북은 단어 설명을 10개까지만 제공합니다.
나머지 설명은 **peshare.com 정식판**에서 이어집니다.

수능 기출 문장

[30] According to the format, Linx had to “call out” another dancer to battle him on stage.

[30] The dancers stood on a two-step elevated stage, so that there was a natural gap between those who came to dance and those who came to watch.

[30] The host randomly pulled the name of a well-known dancer, Linx, out of a hat.

[30] When his body finally stopped spinning, ③ his arm pointed away from the dancers on stage and directly at Dan Tres, standing among the spectators.

eighty

#138 빈도 4 설명 잠금

단어 설명 (뜻/사용법)

샘플북은 단어 설명을 10개까지만 제공합니다.
나머지 설명은 **peshare.com 정식판**에서 이어집니다.

수능 기출 문장

[23] This kind of measurement would help explain why one eighty-year-old has so many more youthful qualities than does another eighty-year-old, who may be biologically eighty or even ninety years old.

[23] What we would like to have is one or a few measurable biological changes that mirror all other biological age changes without reference to the passage of time, so that we could say, for example, that someone who is chronologically eighty years old is biologically sixty years old.

end

#139 빈도 4 설명 잠금

단어 설명 (뜻/사용법)

샘플북은 단어 설명을 10개까지만 제공합니다.
나머지 설명은 **peshare.com 정식판**에서 이어집니다.

수능 기출 문장

[38] It is easy to do this when material wealth is elevated to the position of the ultimate end, as it so often is in our society.

[38] Money — beyond the bare minimum necessary for food and shelter — is nothing more than a means to an end.

[38] Yet so often we confuse means with ends, and sacrifice happiness (end) for money (means).

ethnocentrism

#140 빈도 4 설명 잠금

단어 설명 (뜻/사용법)

샘플북은 단어 설명을 10개까지만 제공합니다.
나머지 설명은 **peshare.com 정식판**에서 이어집니다.

수능 기출 문장

[22] Ethnocentrism is the belief that your culture is the best of all possible cultures.

[22] Temporocentrism and ethnocentrism tempt moderns into unjustified criticisms of the peoples of the past.

[22] Temporocentrism and ethnocentrism unite to cause individuals and cultures to judge all other individuals and cultures by the “superior” standards of their current culture.

[22] These twin dangers are temporocentrism and ethnocentrism.

experiment

#141 빈도 4 설명 잠금

단어 설명 (뜻/사용법)

샘플북은 단어 설명을 10개까지만 제공합니다.
나머지 설명은 **peshare.com 정식판**에서 이어집니다.

수능 기출 문장

[41] In the middle of the 19th century, Queen Victoria is supposed to have asked physicist Michael Faraday what good his experiments with electricity and magnetism were.

[41] Of course, Faraday's experiments were the beginning of the electronic age.

explain

#142 빈도 4 설명 잠금

단어 설명 (뜻/사용법)

샘플북은 단어 설명을 10개까지만 제공합니다.
나머지 설명은 **peshare.com 정식판**에서 이어집니다.

수능 기출 문장

[20] An assertive counselor would find a way to call that person's attention to the fact that the joke is racist, explaining how it offended the hearer, and suggesting ways similar jokes could be avoided.

[23] This kind of measurement would help explain why one eighty-year-old has so many more youthful qualities than does another eighty-year-old, who may be biologically eighty or even ninety years old.

[28] Aristotle explained that a stone falling through the air is due to the stone having the property of "gravity."

[28] This phenomenon Aristotle explained as being due to the wood having the property of "levity"!

extrinsic

#143 빈도 4 설명 잠금

단어 설명 (뜻/사용법)

샘플북은 단어 설명을 10개까지만 제공합니다.
나머지 설명은 **peshare.com 정식판**에서 이어집니다.

수능 기출 문장

[21] Although this matter is more complex than simply regarding all extrinsic rewards as controlling or diminishing learning, we agree with Richard Ryan and his colleagues that people across different cultures are likely to express more satisfaction with their lives when their primary goals are intrinsic rather than extrinsic.

[21] Another consistent research finding is that when a learning activity is undertaken explicitly to attain some extrinsic reward, people respond by seeking the least demanding way of ensuring the reward.

[21] The negative effects of extrinsic motivators such as grades have been documented with students from different cultures.

fame

#144 빈도 4 설명 잠금

단어 설명 (뜻/사용법)

샘플북은 단어 설명을 10개까지만 제공합니다.
나머지 설명은 **peshare.com 정식판**에서 이어집니다.

수능 기출 문장

[34] But to this ancient desire to live forever on the page, he added a new sense of fame.

[34] In the instability of American democracy, fame would be dependent on celebrity, on the degree to which the people rejoiced in the poet and his work.

[34] Long before Walt Whitman wrote Leaves of Grass, poets had addressed themselves to fame.

[34] Out of the political rallies and electoral parades that marked Jacksonian America, Whitman defined poetic fame in relation to the crowd.

Faraday

#145 빈도 4 설명 잠금

단어 설명 (뜻/사용법)

샘플북은 단어 설명을 10개까지만 제공합니다.
나머지 설명은 **peshare.com 정식판**에서 이어집니다.

수능 기출 문장

[41] In the middle of the 19th century, Queen Victoria is supposed to have asked physicist Michael Faraday what good his experiments with electricity and magnetism were.

[41] Of course, Faraday's experiments were the beginning of the electronic age.

Grebe

#146 빈도 4 설명 잠금

단어 설명 (뜻/사용법)

샘플북은 단어 설명을 10개까지만 제공합니다.
나머지 설명은 **peshare.com 정식판**에서 이어집니다.

수능 기출 문장

[29] The Atitlán Giant Grebe was a large, flightless bird that had evolved from the much more widespread and smaller Pied-billed Grebe.

[29] The introduced individuals immediately turned their attentions to the crabs and small fish that lived in the lake, thus competing / cooperating with the few remaining grebes for food.

[29] There is also little doubt that they sometimes gobbled up the zebra-striped Atitlán Giant Grebe's chicks.

high

#147 빈도 4 설명 잠금

단어 설명 (뜻/사용법)

샘플북은 단어 설명을 10개까지만 제공합니다.
나머지 설명은 **peshare.com 정식판**에서 이어집니다.

수능 기출 문장

[24] ④ The percentage of other adults who browsed shelves is twice as high as that of other adults who borrowed DVDs, CDs, or videotapes.

[43] High school life soon proved as challenging as the principal had predicted.

[43] The high school grounds were filled with well-dressed people, posing in fancy dresses and suits for cheerful photographers.

[43] The principal was energetically addressing them, talking of the challenges and thrills of high school life, but she could not concentrate.

human

#148 빈도 4 설명 잠금

단어 설명 (뜻/사용법)

샘플북은 단어 설명을 10개까지만 제공합니다.
나머지 설명은 **peshare.com 정식판**에서 이어집니다.

수능 기출 문장

[29] One immediate reason was easy enough to spot: the local human population was cutting down the reed beds at a furious rate.

[30] Instead of deliberately choosing someone, however, ① he decided to select his opponent randomly by making himself into a human spin-wheel.

[37] (③) But dogs use other senses, too, and the brains of both humans and dogs tend to intensify one sense at a time.

[39] Therefore, it is not surprising that humans use all their five senses to analyze food quality.

instead

#149 빈도 4 설명 잠금

단어 설명 (뜻/사용법)

샘플북은 단어 설명을 10개까지만 제공합니다.
나머지 설명은 **peshare.com 정식판**에서 이어집니다.

수능 기출 문장

[28] But of course a piece of wood ② tossed into water floats instead of sinking.

[30] Instead of deliberately choosing someone, however, ① he decided to select his opponent randomly by making himself into a human spin-wheel.

[31] Instead, only a small number of cultural elements ever spread from one culture to another.

[37] Surprised by the vision of an unfamiliar silhouette pushing into the house, these dogs were using their eyes instead of their noses.

Lake

#150 빈도 4 설명 잠금

단어 설명 (뜻/사용법)

샘플북은 단어 설명을 10개까지만 제공합니다.
나머지 설명은 **peshare.com 정식판**에서 이어집니다.

수능 기출 문장

[29] An American airline was intent on developing the lake as a tourist destination for fishermen.

[29] By 1965 there were only around 80 birds left on Lake Atitlán.

[29] However, there was a major problem with this idea: the lake lacked / supported any suitable sporting fish!

[29] The introduced individuals immediately turned their attentions to the crabs and small fish that lived in the lake, thus competing / cooperating with the few remaining grebes for food.

learning

#151 빈도 4 설명 잠금

단어 설명 (뜻/사용법)

샘플북은 단어 설명을 10개까지만 제공합니다.
나머지 설명은 **peshare.com 정식판**에서 이어집니다.

수능 기출 문장

[21] Although this matter is more complex than simply regarding all extrinsic rewards as controlling or diminishing learning, we agree with Richard Ryan and his colleagues that people across different cultures are likely to express more satisfaction with their lives when their primary goals are intrinsic rather than extrinsic.

[21] Another consistent research finding is that when a learning activity is undertaken explicitly to attain some extrinsic reward, people respond by seeking the least demanding way of ensuring the reward.

[21] Since there are three decades of evidence that dominating instruction with a system of controlling external rewards may contribute to inferior learning, using a pedagogy based on theories of intrinsic motivation appears to be a more reasonable and effective approach to enhancing learning among culturally diverse students.

[36] Psychologists call this avoidance training because the person is learning to avoid the possibility of a punishing consequence.

like

#152 빈도 4 설명 잠금

단어 설명 (뜻/사용법)

샘플북은 단어 설명을 10개까지만 제공합니다.
나머지 설명은 **peshare.com 정식판**에서 이어집니다.

수능 기출 문장

[18] Rather than make him skip the day, I'd like to check to see if he could switch to the third week program.

[23] What we would like to have is one or a few measurable biological changes that mirror all other biological age changes without reference to the passage of time, so that we could say, for example, that someone who is chronologically eighty years old is biologically sixty years old.

[36] It has taught you to carry an umbrella when it looks like rain to avoid the punishment of getting wet, and to keep your hand away from a hot iron to avoid the punishment of a burn.

[43] However, there were exciting events like sports days and school festivals.

linx

#153 빈도 4 설명 잠금

단어 설명 (뜻/사용법)

샘플북은 단어 설명을 10개까지만 제공합니다.
나머지 설명은 **peshare.com 정식판**에서 이어집니다.

수능 기출 문장

[30] According to the format, Linx had to “call out” another dancer to battle him on stage.

[30] because ④ he was an older family man who had not danced hip-hop in many years, while the much younger Linx was a nimble b-boy.

[30] Linx looked embarrassed, but nonetheless ⑤ he called out the respected elder to battle.

[30] The host randomly pulled the name of a well-known dancer, Linx, out of a hat.

long

#154 빈도 4 설명 잠금

단어 설명 (뜻/사용법)

샘플북은 단어 설명을 10개까지만 제공합니다.
나머지 설명은 **peshare.com 정식판**에서 이어집니다.

수능 기출 문장

[19] My heart swells as much as my chubby bags; yet, I'd better get some sleep since a long, tough journey is ahead of me.

[32] The pleasant relief will not last very long, of course, and you will soon be shivering behind the rock again, driven by your renewed suffering to seek better shelter.

[33] Research and development for seed improvement has long been a public domain and government activity for the common good.

[34] Long before Walt Whitman wrote Leaves of Grass, poets had addressed themselves to fame.

math

#155 빈도 4 설명 잠금

단어 설명 (뜻/사용법)

샘플북은 단어 설명을 10개까지만 제공합니다.
나머지 설명은 **peshare.com 정식판**에서 이어집니다.

수능 기출 문장

[36] For instance, a child who has been repeatedly criticized for poor performance on math may learn to dodge difficult math problems in order to avoid further punishment.

[36] The avoidance must be unlearned through some positive experiences with math in order for this cycle to be broken.

[36] Unfortunately, because of this avoidance, the child fails to develop his math skills and therefore improve the capabilities he has, and so a vicious cycle has set in.

middle

#156 빈도 4 설명 잠금

단어 설명 (뜻/사용법)

샘플북은 단어 설명을 10개까지만 제공합니다.
나머지 설명은 **peshare.com 정식판**에서 이어집니다.

수능 기출 문장

[25] Protogenes worked on the Satyr during Demetrius Poliorcetes' attack on Rhodes from 305 to 304 B.C. Interestingly, the garden in which he painted the Satyr was in the middle of the enemy's camp.

[41] In the middle of the 19th century, Queen Victoria is supposed to have asked physicist Michael Faraday what good his experiments with electricity and magnetism were.

[43] She recalled the first day of school when she had stood in that same place, in the middle of many anxious freshmen, some of whom had become her closest friends.

might

#157 빈도 4 설명 잠금

단어 설명 (뜻/사용법)

샘플북은 단어 설명을 10개까지만 제공합니다.
나머지 설명은 **peshare.com 정식판**에서 이어집니다.

수능 기출 문장

[28] In both cases the focus is ③ exclusively on the object, with no attention paid to the possibility that some force outside the object might be relevant.

[34] Other poets might look for their inspiration from the goddess of poetry.

[41] We might describe science that has no known practical value as basic science or basic research.

money

#158 빈도 4 설명 잠금

단어 설명 (뜻/사용법)

샘플북은 단어 설명을 10개까지만 제공합니다.
나머지 설명은 **peshare.com 정식판**에서 이어집니다.

수능 기출 문장

[38] (④) Moreover, the desire to make money can challenge and inspire us.

[38] Even so, it is not the money per se that is valuable, but the fact that it can potentially yield more positive experiences.

[38] Money — beyond the bare minimum necessary for food and shelter — is nothing more than a means to an end.

[38] Yet so often we confuse means with ends, and sacrifice happiness (end) for money (means).

part

#159 빈도 4 설명 잠금

단어 설명 (뜻/사용법)

샘플북은 단어 설명을 10개까지만 제공합니다.
나머지 설명은 **peshare.com 정식판**에서 이어집니다.

수능 기출 문장

[23] It is likely that age changes begin in different parts of the body at different times and that the rate of annual change varies among various cells, tissues, and organs, as well as from person to person.

[31] For example, it is not likely that men's hair dyes designed to "get out the gray" will spread into parts of rural Africa where a person's status is elevated with advancing years.

[43] Hannah looked at all the familiar faces that had been part of her life for the last few years.

[43] She had sung and danced with her friends in the festival, part of a sensational performance.

possible

#160 빈도 4 설명 잠금

단어 설명 (뜻/사용법)

샘플북은 단어 설명을 10개까지만 제공합니다.
나머지 설명은 **peshare.com 정식판**에서 이어집니다.

수능 기출 문장

[18] Please let us know if that's possible.

[22] Ethnocentrism is the belief that your culture is the best of all possible cultures.

[22] Temporocentrism is the belief that your times are the best of all possible times.

[35] People who change do not question whether change is possible or look for reasons they cannot change.

probe

#161 빈도 4 설명 잠금

단어 설명 (뜻/사용법)

샘플북은 단어 설명을 10개까지만 제공합니다.
나머지 설명은 **peshare.com 정식판**에서 이어집니다.

수능 기출 문장

[41] * space probe : 우주탐사기(機)

[41] The seemingly _____ knowledge we gain from space probes to other worlds tells us about our planet and our own role in the scheme of nature.

Protogenes

#162 빈도 4 설명 잠금

단어 설명 (뜻/사용법)

샘플북은 단어 설명을 10개까지만 제공합니다.
나머지 설명은 **peshare.com 정식판**에서 이어집니다.

수능 기출 문장

[25] Known for his devotion to each of his paintings, Protogenes was an ancient Greek painter and a rival of Apelles.

[25] Protogenes is said to have been about seventy years of age when the Satyr was completed.

[25] Protogenes spent approximately seven years painting the Ialysus, a depiction of a local hero of a town in Rhodes.

[25] Protogenes worked on the Satyr during Demetrius Poliorcetes' attack on Rhodes from 305 to 304 B.C. Interestingly, the garden in which he painted the Satyr was in the middle of the enemy's camp.

reward

#163 빈도 4 설명 잠금

단어 설명 (뜻/사용법)

샘플북은 단어 설명을 10개까지만 제공합니다.
나머지 설명은 **peshare.com 정식판**에서 이어집니다.

수능 기출 문장

[21] Although this matter is more complex than simply regarding all extrinsic rewards as controlling or diminishing learning, we agree with Richard Ryan and his colleagues that people across different cultures are likely to express more satisfaction with their lives when their primary goals are intrinsic rather than extrinsic.

[21] Another consistent research finding is that when a learning activity is undertaken explicitly to attain some extrinsic reward, people respond by seeking the least demanding way of ensuring the reward.

[21] Since there are three decades of evidence that dominating instruction with a system of controlling external rewards may contribute to inferior learning, using a pedagogy based on theories of intrinsic motivation appears to be a more reasonable and effective approach to enhancing learning among culturally diverse students.

Rhodes

#164 빈도 4 설명 잠금

단어 설명 (뜻/사용법)

샘플북은 단어 설명을 10개까지만 제공합니다.
나머지 설명은 **peshare.com 정식판**에서 이어집니다.

수능 기출 문장

[25] After remaining in Rhodes for at least 200 years, it was carried off to Rome.

[25] He was born in Caunus, on the coast of Caria, but lived most of his life in Rhodes.

[25] Protogenes spent approximately seven years painting the Ialysus, a depiction of a local hero of a town in Rhodes.

[25] Protogenes worked on the Satyr during Demetrius Poliorcetes' attack on Rhodes from 305 to 304 B.C. Interestingly, the garden in which he painted the Satyr was in the middle of the enemy's camp.

role

#165 빈도 4 설명 잠금

단어 설명 (뜻/사용법)

샘플북은 단어 설명을 10개까지만 제공합니다.
나머지 설명은 **peshare.com 정식판**에서 이어집니다.

수능 기출 문장

[33] However, private capital started to flow into seed production and took it over as a sector of the economy, creating an artificial split between the two aspects of the seed's nature: its role as means of production and its role as product.

[41] The seemingly _____ knowledge we gain from space probes to other worlds tells us about our planet and our own role in the scheme of nature.

Satyr

#166 빈도 4 설명 잠금

단어 설명 (뜻/사용법)

샘플북은 단어 설명을 10개까지만 제공합니다.
나머지 설명은 **peshare.com 정식판**에서 이어집니다.

수능 기출 문장

[25] Protogenes is said to have been about seventy years of age when the Satyr was completed.

[25] Protogenes worked on the Satyr during Demetrius Poliorcetes' attack on Rhodes from 305 to 304 B.C. Interestingly, the garden in which he painted the Satyr was in the middle of the enemy's camp.

[25] The Ialysus and the Satyr were the most well-known among his works.

say

#167 빈도 4 설명 잠금

단어 설명 (뜻/사용법)

샘플북은 단어 설명을 10개까지만 제공합니다.
나머지 설명은 **peshare.com 정식판**에서 이어집니다.

수능 기출 문장

[23] What we would like to have is one or a few measurable biological changes that mirror all other biological age changes without reference to the passage of time, so that we could say, for example, that someone who is chronologically eighty years old is biologically sixty years old.

[25] Protogenes is said to have been about seventy years of age when the Satyr was completed.

[38] (①) This is not to say that the accumulation and production of material wealth is in itself wrong.

[43] “Quick,” her mother said, “stand over there . . . and smile, Hannah.

seek

#168 빈도 4 설명 잠금

단어 설명 (뜻/사용법)

샘플북은 단어 설명을 10개까지만 제공합니다.
나머지 설명은 **peshare.com 정식판**에서 이어집니다.

수능 기출 문장

[21] Another consistent research finding is that when a learning activity is undertaken explicitly to attain some extrinsic reward, people respond by seeking the least demanding way of ensuring the reward.

[22] Twin sirens hide in the sea of history, tempting those seeking to understand and appreciate the past onto the reefs of misunderstanding and misinterpretation.

[32] The pleasant relief will not last very long, of course, and you will soon be shivering behind the rock again, driven by your renewed suffering to seek better shelter.

[34] Whitman's poet sought _____.

sens

#169 빈도 4 설명 잠금

단어 설명 (뜻/사용법)

샘플북은 단어 설명을 10개까지만 제공합니다.
나머지 설명은 **peshare.com 정식판**에서 이어집니다.

수능 기출 문장

[37] (③) But dogs use other senses, too, and the brains of both humans and dogs tend to intensify one sense at a time.

[39] Therefore, it is not surprising that humans use all their five senses to analyze food quality.

[39] ⑤ Frequently, this complex interaction between different senses is inappropriately referred to as ‘taste’ although it should be better called flavor perception, because it uses multiple senses.

simply

#170 빈도 4 설명 잠금

단어 설명 (뜻/사용법)

샘플북은 단어 설명을 10개까지만 제공합니다.
나머지 설명은 **peshare.com 정식판**에서 이어집니다.

수능 기출 문장

[20] Being a counselor does not mean that you should simply be silent when someone tells a racist joke.

[21] Although this matter is more complex than simply regarding all extrinsic rewards as controlling or diminishing learning, we agree with Richard Ryan and his colleagues that people across different cultures are likely to express more satisfaction with their lives when their primary goals are intrinsic rather than extrinsic.

[34] Readers would not simply attend to the poet's work; they would be attracted to the greatness of his personality.

[35] They simply decide on a change they want and do what is necessary to accomplish it.

space

#171 빈도 4 설명 잠금

단어 설명 (뜻/사용법)

샘플북은 단어 설명을 10개까지만 제공합니다.
나머지 설명은 **peshare.com 정식판**에서 이어집니다.

수능 기출 문장

[41] * space probe: 우주탐사기(機)

[41] The seemingly _____ knowledge we gain from space probes to other worlds tells us about our planet and our own role in the scheme of nature.

stand

#172 빈도 4 설명 잠금

단어 설명 (뜻/사용법)

샘플북은 단어 설명을 10개까지만 제공합니다.
나머지 설명은 **peshare.com 정식판**에서 이어집니다.

수능 기출 문장

[30] The dancers stood on a two-step elevated stage, so that there was a natural gap between those who came to dance and those who came to watch.

[30] When his body finally stopped spinning, ③ his arm pointed away from the dancers on stage and directly at Dan Tres, standing among the spectators.

[43] She recalled the first day of school when she had stood in that same place, in the middle of many anxious freshmen, some of whom had become her closest friends.

[43] “Quick,” her mother said, “stand over there . . . and smile, Hannah.

take

#173 빈도 4 설명 잠금

단어 설명 (뜻/사용법)

샘플북은 단어 설명을 10개까지만 제공합니다.
나머지 설명은 **peshare.com 정식판**에서 이어집니다.

수능 기출 문장

[33] However, private capital started to flow into seed production and took it over as a sector of the economy, creating an artificial split between the two aspects of the seed's nature: its role as means of production and its role as product.

[35] They train for marathons, quit smoking, switch fields, write plays, take up the guitar, or learn to tango even if they never danced before in their lives.

[39] ② Food that looks and smells attractive is taken into the mouth.

[43] Hannah took more photos with her teachers in the school garden.

temporocentrism

#174 빈도 4 설명 잠금

단어 설명 (뜻/사용법)

샘플북은 단어 설명을 10개까지만 제공합니다.
나머지 설명은 **peshare.com 정식판**에서 이어집니다.

수능 기출 문장

[22] Temporocentrism and ethnocentrism tempt moderns into unjustified criticisms of the peoples of the past.

[22] Temporocentrism and ethnocentrism unite to cause individuals and cultures to judge all other individuals and cultures by the “superior” standards of their current culture.

[22] Temporocentrism is the belief that your times are the best of all possible times.

[22] These twin dangers are temporocentrism and ethnocentrism.

those

#175 빈도 4 설명 잠금

단어 설명 (뜻/사용법)

샘플북은 단어 설명을 10개까지만 제공합니다.
나머지 설명은 **peshare.com 정식판**에서 이어집니다.

수능 기출 문장

[22] Twin sirens hide in the sea of history, tempting those seeking to understand and appreciate the past onto the reefs of misunderstanding and misinterpretation.

[30] The dancers stood on a two-step elevated stage, so that there was a natural gap between those who came to dance and those who came to watch.

[40] Performance must be judged in terms of what is under the control of the individuals being evaluated rather than those influences on performance that are beyond their control.

thus

#176 빈도 4 설명 잠금

단어 설명 (뜻/사용법)

샘플북은 단어 설명을 10개까지만 제공합니다.
나머지 설명은 **peshare.com 정식판**에서 이어집니다.

수능 기출 문장

[22] All other times are thus inferior.

[22] All other cultures are thus inferior.

[29] The introduced individuals immediately turned their attentions to the crabs and small fish that lived in the lake, thus competing / cooperating with the few remaining grebes for food.

[40] Thus, "good" performance in this situation is a smaller loss compared to some average or norm group.

two

#177 빈도 4 설명 잠금

단어 설명 (뜻/사용법)

샘플북은 단어 설명을 10개까지만 제공합니다.
나머지 설명은 **peshare.com 정식판**에서 이어집니다.

수능 기출 문장

[30] The dancers stood on a two-step elevated stage, so that there was a natural gap between those who came to dance and those who came to watch.

[31] When two cultures come into contact, they do not exchange every cultural item.

[33] However, private capital started to flow into seed production and took it over as a sector of the economy, creating an artificial split between the two aspects of the seed's nature: its role as means of production and its role as product.

[35] What is the difference between these two groups of people?

wealth

#178 빈도 4 설명 잠금

단어 설명 (뜻/사용법)

샘플북은 단어 설명을 10개까지만 제공합니다.
나머지 설명은 **peshare.com 정식판**에서 이어집니다.

수능 기출 문장

[38] (①) This is not to say that the accumulation and production of material wealth is in itself wrong.

[38] (⑤) Material wealth in and of itself does not necessarily generate meaning or lead to emotional wealth.

[38] It is easy to do this when material wealth is elevated to the position of the ultimate end, as it so often is in our society.

Whitman

#179 빈도 4 설명 잠금

단어 설명 (뜻/사용법)

샘플북은 단어 설명을 10개까지만 제공합니다.
나머지 설명은 **peshare.com 정식판**에서 이어집니다.

수능 기출 문장

[34] Long before Walt Whitman wrote Leaves of Grass, poets had addressed themselves to fame.

[34] Out of the political rallies and electoral parades that marked Jacksonian America, Whitman defined poetic fame in relation to the crowd.

[34] Whitman held a similar faith that for centuries the world would value his poems.

[34] Whitman's poet sought _____.

attention

#180 빈도 3 설명 잠금

단어 설명 (뜻/사용법)

샘플북은 단어 설명을 10개까지만 제공합니다.
나머지 설명은 **peshare.com 정식판**에서 이어집니다.

수능 기출 문장

[20] An assertive counselor would find a way to call that person's attention to the fact that the joke is racist, explaining how it offended the hearer, and suggesting ways similar jokes could be avoided.

[28] In both cases the focus is ③ exclusively on the object, with no attention paid to the possibility that some force outside the object might be relevant.

[29] The introduced individuals immediately turned their attentions to the crabs and small fish that lived in the lake, thus competing / cooperating with the few remaining grebes for food.

average

#181 빈도 3 설명 잠금

단어 설명 (뜻/사용법)

샘플북은 단어 설명을 10개까지만 제공합니다.
나머지 설명은 **peshare.com 정식판**에서 이어집니다.

수능 기출 문장

[40] If there is a general downturn in the economy and products or services are not being purchased with the same frequency as in the previous year, sales could be down, for example, by an average of 15%.

[40] This 15% (actually −15%) figure would then represent "average" performance.

[40] Thus, "good" performance in this situation is a smaller loss compared to some average or norm group.

bad

#182 빈도 3 설명 잠금

단어 설명 (뜻/사용법)

샘플북은 단어 설명을 10개까지만 제공합니다.
나머지 설명은 **peshare.com 정식판**에서 이어집니다.

수능 기출 문장

[32] In many situations, however, the boundary between good and bad is a reference point that changes over time and depends on the immediate circumstances.

[32] Infants enter the world ready to respond to pain as bad and to sweet (up to a point) as good.

[32] Some distinctions between good and bad are hardwired into our biology.

base

#183 빈도 3 설명 잠금

단어 설명 (뜻/사용법)

샘플북은 단어 설명을 10개까지만 제공합니다.
나머지 설명은 **peshare.com 정식판**에서 이어집니다.

수능 기출 문장

[21] Since there are three decades of evidence that dominating instruction with a system of controlling external rewards may contribute to inferior learning, using a pedagogy based on theories of intrinsic motivation appears to be a more reasonable and effective approach to enhancing learning among culturally diverse students.

[39] ③ The value of a particular food is an estimation of how good it is, based on its level of vitamins, minerals, or calories.

[39] ④ Here, based on a complex sensory analysis that is not only restricted to the sense of taste but also includes smell, touch, and hearing, the final decision whether to swallow or reject food is made.

become

#184 빈도 3 설명 잠금

단어 설명 (뜻/사용법)

샘플북은 단어 설명을 10개까지만 제공합니다.
나머지 설명은 **peshare.com 정식판**에서 이어집니다.

수능 기출 문장

[35] Changing, which always stems from a firm decision, becomes job number one.

[43] After that, she had become more confident and active.

[43] She recalled the first day of school when she had stood in that same place, in the middle of many anxious freshmen, some of whom had become her closest friends.

begin

#185 빈도 3 설명 잠금

단어 설명 (뜻/사용법)

샘플북은 단어 설명을 10개까지만 제공합니다.
나머지 설명은 **peshare.com 정식판**에서 이어집니다.

수능 기출 문장

[23] It is likely that age changes begin in different parts of the body at different times and that the rate of annual change varies among various cells, tissues, and organs, as well as from person to person.

[41] Many of the practical uses of scientific knowledge that fill our world — transistors, vaccines, plastics — began as basic research.

best

#186 빈도 3 설명 잠금

단어 설명 (뜻/사용법)

샘플북은 단어 설명을 10개까지만 제공합니다.
나머지 설명은 **peshare.com 정식판**에서 이어집니다.

수능 기출 문장

[22] Ethnocentrism is the belief that your culture is the best of all possible cultures.

[22] Temporocentrism is the belief that your times are the best of all possible times.

[40] Perhaps the best salesperson in the year had only a 3% drop in sales over the previous year.

better

#187 빈도 3 설명 잠금

단어 설명 (뜻/사용법)

샘플북은 단어 설명을 10개까지만 제공합니다.
나머지 설명은 **peshare.com 정식판**에서 이어집니다.

수능 기출 문장

[19] My heart swells as much as my chubby bags; yet, I'd better get some sleep since a long, tough journey is ahead of me.

[32] The pleasant relief will not last very long, of course, and you will soon be shivering behind the rock again, driven by your renewed suffering to seek better shelter.

[39] ⑤ Frequently, this complex interaction between different senses is inappropriately referred to as 'taste' although it should be better called flavor perception, because it uses multiple senses.

biological

#188 빈도 3 설명 잠금

단어 설명 (뜻/사용법)

샘플북은 단어 설명을 10개까지만 제공합니다.
나머지 설명은 **peshare.com 정식판**에서 이어집니다.

수능 기출 문장

[23] Unlike the passage of time, biological aging resists easy measurement.

[23] What we would like to have is one or a few measurable biological changes that mirror all other biological age changes without reference to the passage of time, so that we could say, for example, that someone who is chronologically eighty years old is biologically sixty years old.

biologically

#189 빈도 3 설명 잠금

단어 설명 (뜻/사용법)

샘플북은 단어 설명을 10개까지만 제공합니다.
나머지 설명은 **peshare.com 정식판**에서 이어집니다.

수능 기출 문장

[23] This kind of measurement would help explain why one eighty-year-old has so many more youthful qualities than does another eighty-year-old, who may be biologically eighty or even ninety years old.

[23] What we would like to have is one or a few measurable biological changes that mirror all other biological age changes without reference to the passage of time, so that we could say, for example, that someone who is chronologically eighty years old is biologically sixty years old.

[23] When we remark with surprise that someone “looks young” for his or her chronological age, we are observing that we all age biologically at different rates.

bird

#190 빈도 3 설명 잠금

단어 설명 (뜻/사용법)

샘플북은 단어 설명을 10개까지만 제공합니다.
나머지 설명은 **peshare.com 정식판**에서 이어집니다.

수능 기출 문장

[19] Freshwater dolphins will escort me on the playful river, and 500 species of birds, half a dozen species of monkeys, and numerous colorful butterflies will welcome me into their kingdom.

[29] By 1965 there were only around 80 birds left on Lake Atitlán.

[29] The Atitlán Giant Grebe was a large, flightless bird that had evolved from the much more widespread and smaller Pied-billed Grebe.

borrow

#191 빈도 3 설명 잠금

단어 설명 (뜻/사용법)

샘플북은 단어 설명을 10개까지만 제공합니다.
나머지 설명은 **peshare.com 정식판**에서 이어집니다.

수능 기출 문장

[24] ② The percentage of parents who browsed shelves is the same as that of parents who borrowed print books.

[24] ④ The percentage of other adults who browsed shelves is twice as high as that of other adults who borrowed DVDs, CDs, or videotapes.

[24] ⑤ Finally, the percentage of parents who borrowed e-books is less than 10% but is higher than that of other adults who did the same activity.

both

#192 빈도 3 설명 잠금

단어 설명 (뜻/사용법)

샘플북은 단어 설명을 10개까지만 제공합니다.
나머지 설명은 **peshare.com 정식판**에서 이어집니다.

수능 기출 문장

[28] In both cases the focus is ③ exclusively on the object, with no attention paid to the possibility that some force outside the object might be relevant.

[35] Yet as both research and real life show, many others do make important changes.

[37] (③) But dogs use other senses, too, and the brains of both humans and dogs tend to intensify one sense at a time.

Bradley

#193 빈도 3 설명 잠금

단어 설명 (뜻/사용법)

샘플북은 단어 설명을 10개까지만 제공합니다.
나머지 설명은 **peshare.com 정식판**에서 이어집니다.

수능 기출 문장

[18] Bradley and I were thrilled to learn that you're holding your Gymnastics Summer Camp again this year.

[18] But today I remembered that our family is going to get back from a trip on July 13, and I'm afraid Bradley won't be able to make it on the very first day of the program.

[18] Dear Coach Johnson, My name is Christina Markle, Bradley Markle's mother.

Camp

#194 빈도 3 설명 잠금

단어 설명 (뜻/사용법)

샘플북은 단어 설명을 10개까지만 제공합니다.
나머지 설명은 **peshare.com 정식판**에서 이어집니다.

수능 기출 문장

[18] Bradley and I were thrilled to learn that you're holding your Gymnastics Summer Camp again this year.

[19] I wish I could camp in the wild and enjoy the company of mosquitos, snakes, and spiders.

[25] Protogenes worked on the Satyr during Demetrius Poliorcetes' attack on Rhodes from 305 to 304 B.C. Interestingly, the garden in which he painted the Satyr was in the middle of the enemy's camp.

century

#195 빈도 3 설명 잠금

단어 설명 (뜻/사용법)

샘플북은 단어 설명을 10개까지만 제공합니다.
나머지 설명은 **peshare.com 정식판**에서 이어집니다.

수능 기출 문장

[34] Whitman held a similar faith that for centuries the world would value his poems.

[41] In the middle of the 19th century, Queen Victoria is supposed to have asked physicist Michael Faraday what good his experiments with electricity and magnetism were.

come

#196 빈도 3 설명 잠금

단어 설명 (뜻/사용법)

샘플북은 단어 설명을 10개까지만 제공합니다.
나머지 설명은 **peshare.com 정식판**에서 이어집니다.

수능 기출 문장

[30] The dancers stood on a two-step elevated stage, so that there was a natural gap between those who came to dance and those who came to watch.

[31] When two cultures come into contact, they do not exchange every cultural item.

company

#197 빈도 3 설명 잠금

단어 설명 (뜻/사용법)

샘플북은 단어 설명을 10개까지만 제공합니다.
나머지 설명은 **peshare.com 정식판**에서 이어집니다.

수능 기출 문장

[19] I wish I could camp in the wild and enjoy the company of mosquitos, snakes, and spiders.

[33] In the 1990s the extension of patent laws as the only intellectual property rights tool into the area of seed varieties started to create a growing market for private seed companies.

[33] The companies that sell them are able to keep the distinct parent lines from farmers, and the grain that they produce is not suited for seed saving and replanting.

complex

#198 빈도 3 설명 잠금

단어 설명 (뜻/사용법)

샘플북은 단어 설명을 10개까지만 제공합니다.
나머지 설명은 **peshare.com 정식판**에서 이어집니다.

수능 기출 문장

[21] Although this matter is more complex than simply regarding all extrinsic rewards as controlling or diminishing learning, we agree with Richard Ryan and his colleagues that people across different cultures are likely to express more satisfaction with their lives when their primary goals are intrinsic rather than extrinsic.

[39] ④ Here, based on a complex sensory analysis that is not only restricted to the sense of taste but also includes smell, touch, and hearing, the final decision whether to swallow or reject food is made.

[39] ⑤ Frequently, this complex interaction between different senses is inappropriately referred to as ‘taste’ although it should be better called flavor perception, because it uses multiple senses.

desire

#199 빈도 3 설명 잠금

단어 설명 (뜻/사용법)

샘플북은 단어 설명을 10개까지만 제공합니다.
나머지 설명은 **peshare.com 정식판**에서 이어집니다.

수능 기출 문장

[34] But to this ancient desire to live forever on the page, he added a new sense of fame.

[36] Sometimes, after punishment has been administered a few times, it needn't be continued, because the mere threat of punishment is enough to induce the desired behavior.

[38] (④) Moreover, the desire to make money can challenge and inspire us.

develop

#200 빈도 3 설명 잠금

단어 설명 (뜻/사용법)

샘플북은 단어 설명을 10개까지만 제공합니다.
나머지 설명은 **peshare.com 정식판**에서 이어집니다.

수능 기출 문장

[20] Being assertive is a highly developed skill — it should fit nicely in the counselor's repertoire of techniques.

[29] An American airline was intent on developing the lake as a tourist destination for fishermen.

[36] Unfortunately, because of this avoidance, the child fails to develop his math skills and therefore improve the capabilities he has, and so a vicious cycle has set in.

difference

#201 빈도 3 설명 잠금

단어 설명 (뜻/사용법)

샘플북은 단어 설명을 10개까지만 제공합니다.
나머지 설명은 **peshare.com 정식판**에서 이어집니다.

수능 기출 문장

[23] Scientists have good evidence that this apparent difference is real.

[31] If that were the case, there would be no cultural differences in the world today.

[35] What is the difference between these two groups of people?

down

#202 빈도 3 설명 잠금

단어 설명 (뜻/사용법)

샘플북은 단어 설명을 10개까지만 제공합니다.
나머지 설명은 **peshare.com 정식판**에서 이어집니다.

수능 기출 문장

[29] One immediate reason was easy enough to spot: the local human population was cutting down the reed beds at a furious rate.

[40] If there is a general downturn in the economy and products or services are not being purchased with the same frequency as in the previous year, sales could be down, for example, by an average of 15%.

[40] There can be broad, influential factors, sometimes of an economic nature, that hold down the performance of everyone being judged.

drive

#203 빈도 3 설명 잠금

단어 설명 (뜻/사용법)

샘플북은 단어 설명을 10개까지만 제공합니다.
나머지 설명은 **peshare.com 정식판**에서 이어집니다.

수능 기출 문장

[29] This accommodation / destruction was driven by the needs of a fast growing mat-making industry.

[32] The pleasant relief will not last very long, of course, and you will soon be shivering behind the rock again, driven by your renewed suffering to seek better shelter.

[37] Surely someone who could drive the car, open the juice container, and reach the sink could make it stop raining.

event

#204 빈도 3 설명 잠금

단어 설명 (뜻/사용법)

샘플북은 단어 설명을 10개까지만 제공합니다.
나머지 설명은 **peshare.com 정식판**에서 이어집니다.

수능 기출 문장

[24] ③ The percentage gap between parents and other adults is largest in the activity of attending classes or events for children and is smallest in the activity of using computers or the Internet.

[28] The notion ⑤ that events always occur in a field of forces would have been completely intuitive to the Chinese.

[43] However, there were exciting events like sports days and school festivals.

experience

#205 빈도 3 설명 잠금

단어 설명 (뜻/사용법)

샘플북은 단어 설명을 10개까지만 제공합니다.
나머지 설명은 **peshare.com 정식판**에서 이어집니다.

수능 기출 문장

[32] The biologist Michel Cabanac would call the experience of that moment intensely pleasurable because it functions, as pleasure normally does, to indicate the direction of _____.

[36] The avoidance must be unlearned through some positive experiences with math in order for this cycle to be broken.

[38] Even so, it is not the money per se that is valuable, but the fact that it can potentially yield more positive experiences.

field

#206 빈도 3 설명 잠금

단어 설명 (뜻/사용법)

샘플북은 단어 설명을 10개까지만 제공합니다.
나머지 설명은 **peshare.com 정식판**에서 이어집니다.

수능 기출 문장

[28] But the Chinese saw the world as consisting of continuously interacting substances, so their attempts to understand it ④ causing them to be oriented toward the complexities of the entire "field," that is, the context or environment as a whole.

[28] The notion ⑤ that events always occur in a field of forces would have been completely intuitive to the Chinese.

[35] They train for marathons, quit smoking, switch fields, write plays, take up the guitar, or learn to tango even if they never danced before in their lives.

fill

#207 빈도 3 설명 잠금

단어 설명 (뜻/사용법)

샘플북은 단어 설명을 10개까지만 제공합니다.
나머지 설명은 **peshare.com 정식판**에서 이어집니다.

수능 기출 문장

[41] Many of the practical uses of scientific knowledge that fill our world — transistors, vaccines, plastics — began as basic research.

[43] The high school grounds were filled with well-dressed people, posing in fancy dresses and suits for cheerful photographers.

finally

#208 빈도 3 설명 잠금

단어 설명 (뜻/사용법)

샘플북은 단어 설명을 10개까지만 제공합니다.
나머지 설명은 **peshare.com 정식판**에서 이어집니다.

수능 기출 문장

[19] I'm leaving early tomorrow morning, finally!

[24] ⑤ Finally, the percentage of parents who borrowed e-books is less than 10% but is higher than that of other adults who did the same activity.

[30] When his body finally stopped spinning, ③ his arm pointed away from the dancers on stage and directly at Dan Tres, standing among the spectators.

find

#209 빈도 3 설명 잠금

단어 설명 (뜻/사용법)

샘플북은 단어 설명을 10개까지만 제공합니다.
나머지 설명은 **peshare.com 정식판**에서 이어집니다.

수능 기출 문장

[20] An assertive counselor would find a way to call that person's attention to the fact that the joke is racist, explaining how it offended the hearer, and suggesting ways similar jokes could be avoided.

[32] As you wander around, you find a large rock that provides some shelter from the fury of the elements.

[38] (③) Financial security can liberate us from work we do not find meaningful and from having to worry about the next paycheck.

first

#210 빈도 3 설명 잠금

단어 설명 (뜻/사용법)

샘플북은 단어 설명을 10개까지만 제공합니다.
나머지 설명은 **peshare.com 정식판**에서 이어집니다.

수능 기출 문장

[18] But today I remembered that our family is going to get back from a trip on July 13, and I'm afraid Bradley won't be able to make it on the very first day of the program.

[39] ① A first judgment about the value of a food source is made on its appearance and smell.

[43] She recalled the first day of school when she had stood in that same place, in the middle of many anxious freshmen, some of whom had become her closest friends.

fish

#211 빈도 3 설명 잠금

단어 설명 (뜻/사용법)

샘플북은 단어 설명을 10개까지만 제공합니다.
나머지 설명은 **peshare.com 정식판**에서 이어집니다.

수능 기출 문장

[29] However, there was a major problem with this idea: the lake lacked / supported any suitable sporting fish!

[29] The introduced individuals immediately turned their attentions to the crabs and small fish that lived in the lake, thus competing / cooperating with the few remaining grebes for food.

[29] To compensate for this rather obvious defect, a specially selected species of fish called the Large-mouthed Bass was introduced.

gain

#212 빈도 3 설명 잠금

단어 설명 (뜻/사용법)

샘플북은 단어 설명을 10개까지만 제공합니다.
나머지 설명은 **peshare.com 정식판**에서 이어집니다.

수능 기출 문장

[33] This process gained pace after the invention of hybrid breeding of maize in the late 1920s.

[41] The seemingly _____ knowledge we gain from space probes to other worlds tells us about our planet and our own role in the scheme of nature.

go

#213 빈도 3 설명 잠금

단어 설명 (뜻/사용법)

샘플북은 단어 설명을 10개까지만 제공합니다.
나머지 설명은 **peshare.com 정식판**에서 이어집니다.

수능 기출 문장

[18] But today I remembered that our family is going to get back from a trip on July 13, and I'm afraid Bradley won't be able to make it on the very first day of the program.

[20] If your picture of a counselor is someone who never disagrees, always "goes along," wants everything to be nice all the time, and only does what other people want him or her to do, this is not a picture of an assertive counselor.

[35] Sure, over time they may get fatter, gather lines, and go gray.

grow

#214 빈도 3 설명 잠금

단어 설명 (뜻/사용법)

샘플북은 단어 설명을 10개까지만 제공합니다.
나머지 설명은 **peshare.com 정식판**에서 이어집니다.

수능 기출 문장

[29] This accommodation / destruction was driven by the needs of a fast growing mat-making industry.

[33] In the 1990s the extension of patent laws as the only intellectual property rights tool into the area of seed varieties started to create a growing market for private seed companies.

[43] “You’re all grown-up,” she whispered.

higher

#215 빈도 3 설명 잠금

단어 설명 (뜻/사용법)

샘플북은 단어 설명을 10개까지만 제공합니다.
나머지 설명은 **peshare.com 정식판**에서 이어집니다.

수능 기출 문장

[24] ①Most notably, the percentage of parents is higher than that of other adults in all activity types.

[24] ⑤ Finally, the percentage of parents who borrowed e-books is less than 10% but is higher than that of other adults who did the same activity.

[38] (②) Material prosperity can help individuals, as well as society, attain higher levels of happiness.

himself

#216 빈도 3 설명 잠금

단어 설명 (뜻/사용법)

샘플북은 단어 설명을 10개까지만 제공합니다.
나머지 설명은 **peshare.com 정식판**에서 이어집니다.

수능 기출 문장

[30] He propelled himself into a backspin, covered ② his eyes, and extended his arm above his head.

[30] Instead of deliberately choosing someone, however, ① he decided to select his opponent randomly by making himself into a human spin-wheel.

[43] Later, a tall, strict-looking man introduced himself as her homeroom teacher.

hold

#217 빈도 3 설명 잠금

단어 설명 (뜻/사용법)

샘플북은 단어 설명을 10개까지만 제공합니다.
나머지 설명은 **peshare.com 정식판**에서 이어집니다.

수능 기출 문장

[18] Bradley and I were thrilled to learn that you're holding your Gymnastics Summer Camp again this year.

[34] Whitman held a similar faith that for centuries the world would value his poems.

[40] There can be broad, influential factors, sometimes of an economic nature, that hold down the performance of everyone being judged.

important

#218 빈도 3 설명 잠금

단어 설명 (뜻/사용법)

샘플북은 단어 설명을 10개까지만 제공합니다.
나머지 설명은 **peshare.com 정식판**에서 이어집니다.

수능 기출 문장

[35] Yet as both research and real life show, many others do make important changes.

[41] Basic scientific research has yet one more important use that is so valuable it seems an insult to refer to it as merely functional.

inferior

#219 빈도 3 설명 잠금

단어 설명 (뜻/사용법)

샘플북은 단어 설명을 10개까지만 제공합니다.
나머지 설명은 **peshare.com 정식판**에서 이어집니다.

수능 기출 문장

[21] Since there are three decades of evidence that dominating instruction with a system of controlling external rewards may contribute to inferior learning, using a pedagogy based on theories of intrinsic motivation appears to be a more reasonable and effective approach to enhancing learning among culturally diverse students.

[22] All other times are thus inferior.

[22] All other cultures are thus inferior.

introduce

#220 빈도 3 설명 잠금

단어 설명 (뜻/사용법)

샘플북은 단어 설명을 10개까지만 제공합니다.
나머지 설명은 **peshare.com 정식판**에서 이어집니다.

수능 기출 문장

[29] The introduced individuals immediately turned their attentions to the crabs and small fish that lived in the lake, thus competing / cooperating with the few remaining grebes for food.

[29] To compensate for this rather obvious defect, a specially selected species of fish called the Large-mouthed Bass was introduced.

[43] Later, a tall, strict-looking man introduced himself as her homeroom teacher.

item

#221 빈도 3 설명 잠금

단어 설명 (뜻/사용법)

샘플북은 단어 설명을 10개까지만 제공합니다.
나머지 설명은 **peshare.com 정식판**에서 이어집니다.

수능 기출 문장

[31] When two cultures come into contact, they do not exchange every cultural item.

[31] Which cultural item is accepted depends largely on the item's use and compatibility with already existing cultural traits.

joke

#222 빈도 3 설명 잠금

단어 설명 (뜻/사용법)

샘플북은 단어 설명을 10개까지만 제공합니다.
나머지 설명은 **peshare.com 정식판**에서 이어집니다.

수능 기출 문장

[20] An assertive counselor would find a way to call that person's attention to the fact that the joke is racist, explaining how it offended the hearer, and suggesting ways similar jokes could be avoided.

[20] Being a counselor does not mean that you should simply be silent when someone tells a racist joke.

judge

#223 빈도 3 설명 잠금

단어 설명 (뜻/사용법)

샘플북은 단어 설명을 10개까지만 제공합니다.
나머지 설명은 **peshare.com 정식판**에서 이어집니다.

수능 기출 문장

[22] Temporocentrism and ethnocentrism unite to cause individuals and cultures to judge all other individuals and cultures by the “superior” standards of their current culture.

[40] Performance must be judged in terms of what is under the control of the individuals being evaluated rather than those influences on performance that are beyond their control.

[40] There can be broad, influential factors, sometimes of an economic nature, that hold down the performance of everyone being judged.

large

#224 빈도 3 설명 잠금

단어 설명 (뜻/사용법)

샘플북은 단어 설명을 10개까지만 제공합니다.
나머지 설명은 **peshare.com 정식판**에서 이어집니다.

수능 기출 문장

[29] The Atitlán Giant Grebe was a large, flightless bird that had evolved from the much more widespread and smaller Pied-billed Grebe.

[29] To compensate for this rather obvious defect, a specially selected species of fish called the Large-mouthed Bass was introduced.

[32] As you wander around, you find a large rock that provides some shelter from the fury of the elements.

lead

#225 빈도 3 설명 잠금

단어 설명 (뜻/사용법)

샘플북은 단어 설명을 10개까지만 제공합니다.
나머지 설명은 **peshare.com 정식판**에서 이어집니다.

수능 기출 문장

[22] This leads to a total lack of perspective when dealing with past and / or foreign cultures and a resultant misunderstanding and misappreciation of them.

[28] The Greeks' focus on the salient object and its attributes led to ① their failure to understand the fundamental nature of causality.

[38] (⑤) Material wealth in and of itself does not necessarily generate meaning or lead to emotional wealth.

likely

#226 빈도 3 설명 잠금

단어 설명 (뜻/사용법)

샘플북은 단어 설명을 10개까지만 제공합니다.
나머지 설명은 **peshare.com 정식판**에서 이어집니다.

수능 기출 문장

[21] Although this matter is more complex than simply regarding all extrinsic rewards as controlling or diminishing learning, we agree with Richard Ryan and his colleagues that people across different cultures are likely to express more satisfaction with their lives when their primary goals are intrinsic rather than extrinsic.

[23] It is likely that age changes begin in different parts of the body at different times and that the rate of annual change varies among various cells, tissues, and organs, as well as from person to person.

[31] For example, it is not likely that men's hair dyes designed to "get out the gray" will spread into parts of rural Africa where a person's status is elevated with advancing years.

little

#227 빈도 3 설명 잠금

단어 설명 (뜻/사용법)

샘플북은 단어 설명을 10개까지만 제공합니다.
나머지 설명은 **peshare.com 정식판**에서 이어집니다.

수능 기출 문장

[25] Little else is known of him.

[29] There is also little doubt that they sometimes gobbled up the zebra-striped Atitlán Giant Grebe's chicks.

[37] Remember when you were little and you imagined that adults had infinite power?

live

#228 빈도 3 설명 잠금

단어 설명 (뜻/사용법)

샘플북은 단어 설명을 10개까지만 제공합니다.
나머지 설명은 **peshare.com 정식판**에서 이어집니다.

수능 기출 문장

[25] He was born in Caunus, on the coast of Caria, but lived most of his life in Rhodes.

[29] The introduced individuals immediately turned their attentions to the crabs and small fish that lived in the lake, thus competing / cooperating with the few remaining grebes for food.

[34] But to this ancient desire to live forever on the page, he added a new sense of fame.

maize

#229 빈도 3 설명 잠금

단어 설명 (뜻/사용법)

샘플북은 단어 설명을 10개까지만 제공합니다.
나머지 설명은 **peshare.com 정식판**에서 이어집니다.

수능 기출 문장

[33] * maize : 옥수수

[33] This process gained pace after the invention of hybrid breeding of maize in the late 1920s.

[33] Today most maize seed cultivated are hybrids.

man

#230 빈도 3 설명 잠금

단어 설명 (뜻/사용법)

샘플북은 단어 설명을 10개까지만 제공합니다.
나머지 설명은 **peshare.com 정식판**에서 이어집니다.

수능 기출 문장

[30] because ④ he was an older family man who had not danced hip-hop in many years, while the much younger Linx was a nimble b-boy.

[31] For example, it is not likely that men's hair dyes designed to "get out the gray" will spread into parts of rural Africa where a person's status is elevated with advancing years.

[43] Later, a tall, strict-looking man introduced himself as her homeroom teacher.

Markle

#231 빈도 3 설명 잠금

단어 설명 (뜻/사용법)

샘플북은 단어 설명을 10개까지만 제공합니다.
나머지 설명은 **peshare.com 정식판**에서 이어집니다.

수능 기출 문장

[18] Dear Coach Johnson, My name is Christina Markle, Bradley Markle's mother.

[18] Sincerely, Christina Markle

means

#232 빈도 3 설명 잠금

단어 설명 (뜻/사용법)

샘플북은 단어 설명을 10개까지만 제공합니다.
나머지 설명은 **peshare.com 정식판**에서 이어집니다.

수능 기출 문장

[33] However, private capital started to flow into seed production and took it over as a sector of the economy, creating an artificial split between the two aspects of the seed's nature: its role as means of production and its role as product.

[38] Money — beyond the bare minimum necessary for food and shelter — is nothing more than a means to an end.

[38] Yet so often we confuse means with ends, and sacrifice happiness (end) for money (means).

[41] Science is the study of nature, and as we learn more about how nature works, we learn more about what our existence in this universe means for us.

much

#233 빈도 3 설명 잠금

단어 설명 (뜻/사용법)

샘플북은 단어 설명을 10개까지만 제공합니다.
나머지 설명은 **peshare.com 정식판**에서 이어집니다.

수능 기출 문장

[19] My heart swells as much as my chubby bags; yet, I'd better get some sleep since a long, tough journey is ahead of me.

[29] The Atitlán Giant Grebe was a large, flightless bird that had evolved from the much more widespread and smaller Pied-billed Grebe.

[30] because ④ he was an older family man who had not danced hip-hop in many years, while the much younger Linx was a nimble b-boy.

my

#234 빈도 3 설명 잠금

단어 설명 (뜻/사용법)

샘플북은 단어 설명을 10개까지만 제공합니다.
나머지 설명은 **peshare.com 정식판**에서 이어집니다.

수능 기출 문장

[18] Dear Coach Johnson, My name is Christina Markle, Bradley Markle's mother.

[19] My heart swells as much as my chubby bags; yet, I'd better get some sleep since a long, tough journey is ahead of me.

need

#235 빈도 3 설명 잠금

단어 설명 (뜻/사용법)

샘플북은 단어 설명을 10개까지만 제공합니다.
나머지 설명은 **peshare.com 정식판**에서 이어집니다.

수능 기출 문장

[29] This accommodation / destruction was driven by the needs of a fast growing mat-making industry.

[31] Even when a(n) _____ is consistent with a society's needs, there is still no guarantee that it will be accepted.

[36] Sometimes, after punishment has been administered a few times, it needn't be continued, because the mere threat of punishment is enough to induce the desired behavior.

new

#236 빈도 3 설명 잠금

단어 설명 (뜻/사용법)

샘플북은 단어 설명을 10개까지만 제공합니다.
나머지 설명은 **peshare.com 정식판**에서 이어집니다.

수능 기출 문장

[34] But to this ancient desire to live forever on the page, he added a new sense of fame.

[37] (④) Many owners have been snapped at by their dogs when they returned home with a new hairdo or a new coat.

nose

#237 빈도 3 설명 잠금

단어 설명 (뜻/사용법)

샘플북은 단어 설명을 10개까지만 제공합니다.
나머지 설명은 **peshare.com 정식판**에서 이어집니다.

수능 기출 문장

[37] (②) Because they are so good at using their noses, we assume that they can smell anything, anytime.

[37] (⑤) Their noses may be remarkable, but they're not always switched on.

[37] Surprised by the vision of an unfamiliar silhouette pushing into the house, these dogs were using their eyes instead of their noses.

object

#238 빈도 3 설명 잠금

단어 설명 (뜻/사용법)

샘플북은 단어 설명을 10개까지만 제공합니다.
나머지 설명은 **peshare.com 정식판**에서 이어집니다.

수능 기출 문장

[28] In both cases the focus is ③ exclusively on the object, with no attention paid to the possibility that some force outside the object might be relevant.

[28] The Greeks' focus on the salient object and its attributes led to ① their failure to understand the fundamental nature of causality.

past

#239 빈도 3 설명 잠금

단어 설명 (뜻/사용법)

샘플북은 단어 설명을 10개까지만 제공합니다.
나머지 설명은 **peshare.com 정식판**에서 이어집니다.

수능 기출 문장

[22] Temporocentrism and ethnocentrism tempt moderns into unjustified criticisms of the peoples of the past.

[22] This leads to a total lack of perspective when dealing with past and / or foreign cultures and a resultant misunderstanding and misappreciation of them.

[22] Twin sirens hide in the sea of history, tempting those seeking to understand and appreciate the past onto the reefs of misunderstanding and misinterpretation.

point

#240 빈도 3 설명 잠금

단어 설명 (뜻/사용법)

샘플북은 단어 설명을 10개까지만 제공합니다.
나머지 설명은 **peshare.com 정식판**에서 이어집니다.

수능 기출 문장

[30] When his body finally stopped spinning, ③ his arm pointed away from the dancers on stage and directly at Dan Tres, standing among the spectators.

[32] In many situations, however, the boundary between good and bad is a reference point that changes over time and depends on the immediate circumstances.

[32] Infants enter the world ready to respond to pain as bad and to sweet (up to a point) as good.

production

#241 빈도 3 설명 잠금

단어 설명 (뜻/사용법)

샘플북은 단어 설명을 10개까지만 제공합니다.
나머지 설명은 **peshare.com 정식판**에서 이어집니다.

수능 기출 문장

[33] However, private capital started to flow into seed production and took it over as a sector of the economy, creating an artificial split between the two aspects of the seed's nature: its role as means of production and its role as product.

[38] (①) This is not to say that the accumulation and production of material wealth is in itself wrong.

program

#242 빈도 3 설명 잠금

단어 설명 (뜻/사용법)

샘플북은 단어 설명을 10개까지만 제공합니다.
나머지 설명은 **peshare.com 정식판**에서 이어집니다.

수능 기출 문장

[18] But today I remembered that our family is going to get back from a trip on July 13, and I'm afraid Bradley won't be able to make it on the very first day of the program.

[18] Rather than make him skip the day, I'd like to check to see if he could switch to the third week program.

[18] So I didn't hesitate to sign up and pay the non-refundable deposit for the second week program, which is from July 13 to 17.

property

#243 빈도 3 설명 잠금

단어 설명 (뜻/사용법)

샘플북은 단어 설명을 10개까지만 제공합니다.
나머지 설명은 **peshare.com 정식판**에서 이어집니다.

수능 기출 문장

[28] Aristotle explained that a stone falling through the air is due to the stone having the property of "gravity."

[28] This phenomenon Aristotle explained as being due to the wood having the property of "levity"!

[33] In the 1990s the extension of patent laws as the only intellectual property rights tool into the area of seed varieties started to create a growing market for private seed companies.

provide

#244 빈도 3 설명 잠금

단어 설명 (뜻/사용법)

샘플북은 단어 설명을 10개까지만 제공합니다.
나머지 설명은 **peshare.com 정식판**에서 이어집니다.

수능 기출 문장

[32] As you wander around, you find a large rock that provides some shelter from the fury of the elements.

[41] Basic scientific research provides the raw materials that technology and engineering use to solve problems.

rain

#245 빈도 3 설명 잠금

단어 설명 (뜻/사용법)

샘플북은 단어 설명을 10개까지만 제공합니다.
나머지 설명은 **peshare.com 정식판**에서 이어집니다.

수능 기출 문장

[32] Imagine that you are out in the country on a cold night, inadequately dressed for the pouring rain, your clothes soaked.

[36] It has taught you to carry an umbrella when it looks like rain to avoid the punishment of getting wet, and to keep your hand away from a hot iron to avoid the punishment of a burn.

[37] Surely someone who could drive the car, open the juice container, and reach the sink could make it stop raining.

rate

#246 빈도 3 설명 잠금

단어 설명 (뜻/사용법)

샘플북은 단어 설명을 10개까지만 제공합니다.
나머지 설명은 **peshare.com 정식판**에서 이어집니다.

수능 기출 문장

[23] It is likely that age changes begin in different parts of the body at different times and that the rate of annual change varies among various cells, tissues, and organs, as well as from person to person.

[23] When we remark with surprise that someone “looks young” for his or her chronological age, we are observing that we all age biologically at different rates.

[29] One immediate reason was easy enough to spot: the local human population was cutting down the reed beds at a furious rate.

reason

#247 빈도 3 설명 잠금

단어 설명 (뜻/사용법)

샘플북은 단어 설명을 10개까지만 제공합니다.
나머지 설명은 **peshare.com 정식판**에서 이어집니다.

수능 기출 문장

[29] One immediate reason was easy enough to spot: the local human population was cutting down the reed beds at a furious rate.

[35] But they wear their hair the same way, buy the same brand of shoes, eat the same breakfast, and stick to routines for no reason other than the ease of a comfortable, predictable life.

[35] People who change do not question whether change is possible or look for reasons they cannot change.

refer

#248 빈도 3 설명 잠금

단어 설명 (뜻/사용법)

샘플북은 단어 설명을 10개까지만 제공합니다.
나머지 설명은 **peshare.com 정식판**에서 이어집니다.

수능 기출 문장

[39] ⑤ Frequently, this complex interaction between different senses is inappropriately referred to as 'taste' although it should be better called flavor perception, because it uses multiple senses.

[41] Basic scientific research has yet one more important use that is so valuable it seems an insult to refer to it as merely functional.

remain

#249 빈도 3 설명 잠금

단어 설명 (뜻/사용법)

샘플북은 단어 설명을 10개까지만 제공합니다.
나머지 설명은 **peshare.com 정식판**에서 이어집니다.

수능 기출 문장

[25] After remaining in Rhodes for at least 200 years, it was carried off to Rome.

[29] The introduced individuals immediately turned their attentions to the crabs and small fish that lived in the lake, thus competing / cooperating with the few remaining grebes for food.

[43] She wished all the memories would remain in her mind forever.

sale

#250 빈도 3 설명 잠금

단어 설명 (뜻/사용법)

샘플북은 단어 설명을 10개까지만 제공합니다.
나머지 설명은 **peshare.com 정식판**에서 이어집니다.

수능 기출 문장

[40] If there is a general downturn in the economy and products or services are not being purchased with the same frequency as in the previous year, sales could be down, for example, by an average of 15%.

[40] One example is in sales.

[40] Perhaps the best salesperson in the year had only a 3% drop in sales over the previous year.

see

#251 빈도 3 설명 잠금

단어 설명 (뜻/사용법)

샘플북은 단어 설명을 10개까지만 제공합니다.
나머지 설명은 **peshare.com 정식판**에서 이어집니다.

수능 기출 문장

[18] Rather than make him skip the day, I'd like to check to see if he could switch to the third week program.

[28] But the Chinese saw the world as consisting of continuously interacting substances, so their attempts to understand it ④ causing them to be oriented toward the complexities of the entire "field," that is, the context or environment as a whole.

[34] They would see in his poems a vibrant cultural performance, an individual springing from the book with tremendous charisma and appeal.

seem

#252 빈도 3 설명 잠금

단어 설명 (뜻/사용법)

샘플북은 단어 설명을 10개까지만 제공합니다.
나머지 설명은 **peshare.com 정식판**에서 이어집니다.

수능 기출 문장

[20] Assertiveness may seem to some people to be uncharacteristic of counselors.

[41] Basic scientific research has yet one more important use that is so valuable it seems an insult to refer to it as merely functional.

sense

#253 빈도 3 설명 잠금

단어 설명 (뜻/사용법)

샘플북은 단어 설명을 10개까지만 제공합니다.
나머지 설명은 **peshare.com 정식판**에서 이어집니다.

수능 기출 문장

[34] But to this ancient desire to live forever on the page, he added a new sense of fame.

[37] (③) But dogs use other senses, too, and the brains of both humans and dogs tend to intensify one sense at a time.

[39] ④ Here, based on a complex sensory analysis that is not only restricted to the sense of taste but also includes smell, touch, and hearing, the final decision whether to swallow or reject food is made.

shelter

#254 빈도 3 설명 잠금

단어 설명 (뜻/사용법)

샘플북은 단어 설명을 10개까지만 제공합니다.
나머지 설명은 **peshare.com 정식판**에서 이어집니다.

수능 기출 문장

[32] As you wander around, you find a large rock that provides some shelter from the fury of the elements.

[32] The pleasant relief will not last very long, of course, and you will soon be shivering behind the rock again, driven by your renewed suffering to seek better shelter.

[38] Money — beyond the bare minimum necessary for food and shelter — is nothing more than a means to an end.

smile

#255 빈도 3 설명 잠금

단어 설명 (뜻/사용법)

샘플북은 단어 설명을 10개까지만 제공합니다.
나머지 설명은 **peshare.com 정식판**에서 이어집니다.

수능 기출 문장

[43] Her mother smiled.

[43] You have such a pretty smile."

[43] "Quick," her mother said, "stand over there . . . and smile, Hannah.

society

#256 빈도 3 설명 잠금

단어 설명 (뜻/사용법)

샘플북은 단어 설명을 10개까지만 제공합니다.
나머지 설명은 **peshare.com 정식판**에서 이어집니다.

수능 기출 문장

[31] Even when a(n) _____ is consistent with a society's needs, there is still no guarantee that it will be accepted.

[38] (②) Material prosperity can help individuals, as well as society, attain higher levels of happiness.

[38] It is easy to do this when material wealth is elevated to the position of the ultimate end, as it so often is in our society.

sometimes

#257 빈도 3 설명 잠금

단어 설명 (뜻/사용법)

샘플북은 단어 설명을 10개까지만 제공합니다.
나머지 설명은 **peshare.com 정식판**에서 이어집니다.

수능 기출 문장

[29] There is also little doubt that they sometimes gobbled up the zebra-striped Atitlán Giant Grebe's chicks.

[36] Sometimes, after punishment has been administered a few times, it needn't be continued, because the mere threat of punishment is enough to induce the desired behavior.

[40] There can be broad, influential factors, sometimes of an economic nature, that hold down the performance of everyone being judged.

soon

#258 빈도 3 설명 잠금

단어 설명 (뜻/사용법)

샘플북은 단어 설명을 10개까지만 제공합니다.
나머지 설명은 **peshare.com 정식판**에서 이어집니다.

수능 기출 문장

[32] The pleasant relief will not last very long, of course, and you will soon be shivering behind the rock again, driven by your renewed suffering to seek better shelter.

[43] High school life soon proved as challenging as the principal had predicted.

[43] Soon her mother would be joining them.

species

#259 빈도 3 설명 잠금

단어 설명 (뜻/사용법)

샘플북은 단어 설명을 10개까지만 제공합니다.
나머지 설명은 **peshare.com 정식판**에서 이어집니다.

수능 기출 문장

[19] Freshwater dolphins will escort me on the playful river, and 500 species of birds, half a dozen species of monkeys, and numerous colorful butterflies will welcome me into their kingdom.

[29] To compensate for this rather obvious defect, a specially selected species of fish called the Large-mouthed Bass was introduced.

stage

#260 빈도 3 설명 잠금

단어 설명 (뜻/사용법)

샘플북은 단어 설명을 10개까지만 제공합니다.
나머지 설명은 **peshare.com 정식판**에서 이어집니다.

수능 기출 문장

[30] According to the format, Linx had to “call out” another dancer to battle him on stage.

[30] The dancers stood on a two-step elevated stage, so that there was a natural gap between those who came to dance and those who came to watch.

[30] When his body finally stopped spinning, ③ his arm pointed away from the dancers on stage and directly at Dan Tres, standing among the spectators.

switch

#261 빈도 3 설명 잠금

단어 설명 (뜻/사용법)

샘플북은 단어 설명을 10개까지만 제공합니다.
나머지 설명은 **peshare.com 정식판**에서 이어집니다.

수능 기출 문장

[18] Rather than make him skip the day, I'd like to check to see if he could switch to the third week program.

[35] They train for marathons, quit smoking, switch fields, write plays, take up the guitar, or learn to tango even if they never danced before in their lives.

[37] (⑤) Their noses may be remarkable, but they're not always switched on.

system

#262 빈도 3 설명 잠금

단어 설명 (뜻/사용법)

샘플북은 단어 설명을 10개까지만 제공합니다.
나머지 설명은 **peshare.com 정식판**에서 이어집니다.

수능 기출 문장

[21] Since there are three decades of evidence that dominating instruction with a system of controlling external rewards may contribute to inferior learning, using a pedagogy based on theories of intrinsic motivation appears to be a more reasonable and effective approach to enhancing learning among culturally diverse students.

[31] * metric system : 미터법

[31] For example, most people in the United States using US customary units (e.g., inch, foot, yard, mile, etc.) have resisted adopting the metric system even though making such a change would enable US citizens to interface with the rest of the world more efficiently.

these

#263 빈도 3 설명 잠금

단어 설명 (뜻/사용법)

샘플북은 단어 설명을 10개까지만 제공합니다.
나머지 설명은 **peshare.com 정식판**에서 이어집니다.

수능 기출 문장

[22] These twin dangers are temporocentrism and ethnocentrism.

[35] What is the difference between these two groups of people?

[37] Surprised by the vision of an unfamiliar silhouette pushing into the house, these dogs were using their eyes instead of their noses.

today

#264 빈도 3 설명 잠금

단어 설명 (뜻/사용법)

샘플북은 단어 설명을 10개까지만 제공합니다.
나머지 설명은 **peshare.com 정식판**에서 이어집니다.

수능 기출 문장

[18] But today I remembered that our family is going to get back from a trip on July 13, and I'm afraid Bradley won't be able to make it on the very first day of the program.

[31] If that were the case, there would be no cultural differences in the world today.

[33] Today most maize seed cultivated are hybrids.

training

#265 빈도 3 설명 잠금

단어 설명 (뜻/사용법)

샘플북은 단어 설명을 10개까지만 제공합니다.
나머지 설명은 **peshare.com 정식판**에서 이어집니다.

수능 기출 문장

[36] Avoidance training is responsible for many everyday behaviors.

[36] Avoidance training, however, doesn't always work in our favor.

[36] Psychologists call this avoidance training because the person is learning to avoid the possibility of a punishing consequence.

understand

#266 빈도 3 설명 잠금

단어 설명 (뜻/사용법)

샘플북은 단어 설명을 10개까지만 제공합니다.
나머지 설명은 **peshare.com 정식판**에서 이어집니다.

수능 기출 문장

[22] Twin sirens hide in the sea of history, tempting those seeking to understand and appreciate the past onto the reefs of misunderstanding and misinterpretation.

[28] But the Chinese saw the world as consisting of continuously interacting substances, so their attempts to understand it ④ causing them to be oriented toward the complexities of the entire "field," that is, the context or environment as a whole.

[28] The Greeks' focus on the salient object and its attributes led to ① their failure to understand the fundamental nature of causality.

valuable

#267 빈도 3 설명 잠금

단어 설명 (뜻/사용법)

샘플북은 단어 설명을 10개까지만 제공합니다.
나머지 설명은 **peshare.com 정식판**에서 이어집니다.

수능 기출 문장

[38] Even so, it is not the money per se that is valuable, but the fact that it can potentially yield more positive experiences.

[41] Basic scientific research has yet one more important use that is so valuable it seems an insult to refer to it as merely functional.

where

#268 빈도 3 설명 잠금

단어 설명 (뜻/사용법)

샘플북은 단어 설명을 10개까지만 제공합니다.
나머지 설명은 **peshare.com 정식판**에서 이어집니다.

수능 기출 문장

[31] For example, it is not likely that men's hair dyes designed to "get out the gray" will spread into parts of rural Africa where a person's status is elevated with advancing years.

[41] Science tells us where we are and what we are, and that knowledge is beyond value.

able

#269 빈도 2 설명 잠금

단어 설명 (뜻/사용법)

샘플북은 단어 설명을 10개까지만 제공합니다.
나머지 설명은 **peshare.com 정식판**에서 이어집니다.

수능 기출 문장

[18] But today I remembered that our family is going to get back from a trip on July 13, and I'm afraid Bradley won't be able to make it on the very first day of the program.

[33] The companies that sell them are able to keep the distinct parent lines from farmers, and the grain that they produce is not suited for seed saving and replanting.

above

#270 빈도 2 설명 잠금

단어 설명 (뜻/사용법)

샘플북은 단어 설명을 10개까지만 제공합니다.
나머지 설명은 **peshare.com 정식판**에서 이어집니다.

수능 기출 문장

[24] The above graph shows the results of a survey conducted in 2012.

[30] He propelled himself into a backspin, covered ② his eyes, and extended his arm above his head.

accept

#271 빈도 2 설명 잠금

단어 설명 (뜻/사용법)

샘플북은 단어 설명을 10개까지만 제공합니다.
나머지 설명은 **peshare.com 정식판**에서 이어집니다.

수능 기출 문장

[31] Even when a(n) _____ is consistent with a society's needs, there is still no guarantee that it will be accepted.

[31] Which cultural item is accepted depends largely on the item's use and compatibility with already existing cultural traits.

acquire

#272 빈도 2 설명 잠금

단어 설명 (뜻/사용법)

샘플북은 단어 설명을 10개까지만 제공합니다.
나머지 설명은 **peshare.com 정식판**에서 이어집니다.

수능 기출 문장

[41] Of course, the problem is that we have no way of knowing what knowledge will be of use until we acquire that knowledge.

address

#273 빈도 2 설명 잠금

단어 설명 (뜻/사용법)

샘플북은 단어 설명을 10개까지만 제공합니다.
나머지 설명은 **peshare.com 정식판**에서 이어집니다.

수능 기출 문장

[34] Long before Walt Whitman wrote Leaves of Grass, poets had addressed themselves to fame.

[43] The principal was energetically addressing them, talking of the challenges and thrills of high school life, but she could not concentrate.

again

#274 빈도 2 설명 잠금

단어 설명 (뜻/사용법)

샘플북은 단어 설명을 10개까지만 제공합니다.
나머지 설명은 **peshare.com 정식판**에서 이어집니다.

수능 기출 문장

[18] Bradley and I were thrilled to learn that you're holding your Gymnastics Summer Camp again this year.

[32] The pleasant relief will not last very long, of course, and you will soon be shivering behind the rock again, driven by your renewed suffering to seek better shelter.

ahead

#275 빈도 2 설명 잠금

단어 설명 (뜻/사용법)

샘플북은 단어 설명을 10개까지만 제공합니다.
나머지 설명은 **peshare.com 정식판**에서 이어집니다.

수능 기출 문장

[19] My heart swells as much as my chubby bags; yet, I'd better get some sleep since a long, tough journey is ahead of me.

[43] That day was unusually foggy as if something mysterious were ahead.

also

#276 빈도 2 설명 잠금

단어 설명 (뜻/사용법)

샘플북은 단어 설명을 10개까지만 제공합니다.
나머지 설명은 **peshare.com 정식판**에서 이어집니다.

수능 기출 문장

[29] There is also little doubt that they sometimes gobbled up the zebra-striped Atitlán Giant Grebe's chicks.

[39] ④ Here, based on a complex sensory analysis that is not only restricted to the sense of taste but also includes smell, touch, and hearing, the final decision whether to swallow or reject food is made.

although

#277 빈도 2 설명 잠금

단어 설명 (뜻/사용법)

샘플북은 단어 설명을 10개까지만 제공합니다.
나머지 설명은 **peshare.com 정식판**에서 이어집니다.

수능 기출 문장

[21] Although this matter is more complex than simply regarding all extrinsic rewards as controlling or diminishing learning, we agree with Richard Ryan and his colleagues that people across different cultures are likely to express more satisfaction with their lives when their primary goals are intrinsic rather than extrinsic.

[39] ⑤ Frequently, this complex interaction between different senses is inappropriately referred to as ‘taste’ although it should be better called flavor perception, because it uses multiple senses.

Amazon

#278 빈도 2 설명 잠금

단어 설명 (뜻/사용법)

샘플북은 단어 설명을 10개까지만 제공합니다.
나머지 설명은 **peshare.com 정식판**에서 이어집니다.

수능 기출 문장

[19] At this hour, the great Emerald Amazon Explorer should be at the port waiting for me to get on board.

[19] I've always wanted to explore the Amazon, the unknown and mysterious world.

american

#279 빈도 2 설명 잠금

단어 설명 (뜻/사용법)

샘플북은 단어 설명을 10개까지만 제공합니다.
나머지 설명은 **peshare.com 정식판**에서 이어집니다.

수능 기출 문장

[29] An American airline was intent on developing the lake as a tourist destination for fishermen.

[34] In the instability of American democracy, fame would be dependent on celebrity, on the degree to which the people rejoiced in the poet and his work.

ancient

#280 빈도 2 설명 잠금

단어 설명 (뜻/사용법)

샘플북은 단어 설명을 10개까지만 제공합니다.
나머지 설명은 **peshare.com 정식판**에서 이어집니다.

수능 기출 문장

[25] Known for his devotion to each of his paintings, Protogenes was an ancient Greek painter and a rival of Apelles.

[34] But to this ancient desire to live forever on the page, he added a new sense of fame.

answer

#281 빈도 2 설명 잠금

단어 설명 (뜻/사용법)

샘플북은 단어 설명을 10개까지만 제공합니다.
나머지 설명은 **peshare.com 정식판**에서 이어집니다.

수능 기출 문장

[41] He answered, “Madam, what good is a baby?”

argue

#282 빈도 2 설명 잠금

단어 설명 (뜻/사용법)

샘플북은 단어 설명을 10개까지만 제공합니다.
나머지 설명은 **peshare.com 정식판**에서 이어집니다.

수능 기출 문장

[41] Our exploration of worlds such as Jupiter would be called basic science, and it is easy to argue that basic science is not worth the effort and expense because it has no known practical use.

Aristotle

#283 빈도 2 설명 잠금

단어 설명 (뜻/사용법)

샘플북은 단어 설명을 10개까지만 제공합니다.
나머지 설명은 **peshare.com 정식판**에서 이어집니다.

수능 기출 문장

[28] Aristotle explained that a stone falling through the air is due to the stone having the property of “gravity.”

[28] This phenomenon Aristotle explained as being due to the wood having the property of “levity”!

arm

#284 빈도 2 설명 잠금

단어 설명 (뜻/사용법)

샘플북은 단어 설명을 10개까지만 제공합니다.
나머지 설명은 **peshare.com 정식판**에서 이어집니다.

수능 기출 문장

[30] He propelled himself into a backspin, covered ② his eyes, and extended his arm above his head.

[30] When his body finally stopped spinning, ③ his arm pointed away from the dancers on stage and directly at Dan Tres, standing among the spectators.

around

#285 빈도 2 설명 잠금

단어 설명 (뜻/사용법)

샘플북은 단어 설명을 10개까지만 제공합니다.
나머지 설명은 **peshare.com 정식판**에서 이어집니다.

수능 기출 문장

[29] By 1965 there were only around 80 birds left on Lake Atitlán.

[32] As you wander around, you find a large rock that provides some shelter from the fury of the elements.

ask

#286 빈도 2 설명 잠금

단어 설명 (뜻/사용법)

샘플북은 단어 설명을 10개까지만 제공합니다.
나머지 설명은 **peshare.com 정식판**에서 이어집니다.

수능 기출 문장

[41] In the middle of the 19th century, Queen Victoria is supposed to have asked physicist Michael Faraday what good his experiments with electricity and magnetism were.

attain

#287 빈도 2 설명 잠금

단어 설명 (뜻/사용법)

샘플북은 단어 설명을 10개까지만 제공합니다.
나머지 설명은 **peshare.com 정식판**에서 이어집니다.

수능 기출 문장

[21] Another consistent research finding is that when a learning activity is undertaken explicitly to attain some extrinsic reward, people respond by seeking the least demanding way of ensuring the reward.

[38] (②) Material prosperity can help individuals, as well as society, attain higher levels of happiness.

attend

#288 빈도 2 설명 잠금

단어 설명 (뜻/사용법)

샘플북은 단어 설명을 10개까지만 제공합니다.
나머지 설명은 **peshare.com 정식판**에서 이어집니다.

수능 기출 문장

[24] ③ The percentage gap between parents and other adults is largest in the activity of attending classes or events for children and is smallest in the activity of using computers or the Internet.

[34] Readers would not simply attend to the poet's work; they would be attracted to the greatness of his personality.

away

#289 빈도 2 설명 잠금

단어 설명 (뜻/사용법)

샘플북은 단어 설명을 10개까지만 제공합니다.
나머지 설명은 **peshare.com 정식판**에서 이어집니다.

수능 기출 문장

[30] When his body finally stopped spinning, ③ his arm pointed away from the dancers on stage and directly at Dan Tres, standing among the spectators.

[36] It has taught you to carry an umbrella when it looks like rain to avoid the punishment of getting wet, and to keep your hand away from a hot iron to avoid the punishment of a burn.

baby

#290 빈도 2 설명 잠금

단어 설명 (뜻/사용법)

샘플북은 단어 설명을 10개까지만 제공합니다.
나머지 설명은 **peshare.com 정식판**에서 이어집니다.

수능 기출 문장

[41] He answered, “Madam, what good is a baby?”

battle

#291 빈도 2 설명 잠금

단어 설명 (뜻/사용법)

샘플북은 단어 설명을 10개까지만 제공합니다.
나머지 설명은 **peshare.com 정식판**에서 이어집니다.

수능 기출 문장

[30] According to the format, Linx had to “call out” another dancer to battle him on stage.

[30] Linx looked embarrassed, but nonetheless ⑤ he called out the respected elder to battle.

before

#292 빈도 2 설명 잠금

단어 설명 (뜻/사용법)

샘플북은 단어 설명을 10개까지만 제공합니다.
나머지 설명은 **peshare.com 정식판**에서 이어집니다.

수능 기출 문장

[34] Long before Walt Whitman wrote Leaves of Grass, poets had addressed themselves to fame.

[35] They train for marathons, quit smoking, switch fields, write plays, take up the guitar, or learn to tango even if they never danced before in their lives.

beginning

#293 빈도 2 설명 잠금

단어 설명 (뜻/사용법)

샘플북은 단어 설명을 10개까지만 제공합니다.
나머지 설명은 **peshare.com 정식판**에서 이어집니다.

수능 기출 문장

[41] Of course, Faraday's experiments were the beginning of the electronic age.

behavior

#294 빈도 2 설명 잠금

단어 설명 (뜻/사용법)

샘플북은 단어 설명을 10개까지만 제공합니다.
나머지 설명은 **peshare.com 정식판**에서 이어집니다.

수능 기출 문장

[36] Avoidance training is responsible for many everyday behaviors.

[36] Sometimes, after punishment has been administered a few times, it needn't be continued, because the mere threat of punishment is enough to induce the desired behavior.

belief

#295 빈도 2 설명 잠금

단어 설명 (뜻/사용법)

샘플북은 단어 설명을 10개까지만 제공합니다.
나머지 설명은 **peshare.com 정식판**에서 이어집니다.

수능 기출 문장

[22] Ethnocentrism is the belief that your culture is the best of all possible cultures.

[22] Temporocentrism is the belief that your times are the best of all possible times.

body

#296 빈도 2 설명 잠금

단어 설명 (뜻/사용법)

샘플북은 단어 설명을 10개까지만 제공합니다.
나머지 설명은 **peshare.com 정식판**에서 이어집니다.

수능 기출 문장

[23] It is likely that age changes begin in different parts of the body at different times and that the rate of annual change varies among various cells, tissues, and organs, as well as from person to person.

[30] When his body finally stopped spinning, ③ his arm pointed away from the dancers on stage and directly at Dan Tres, standing among the spectators.

book

#297 빈도 2 설명 잠금

단어 설명 (뜻/사용법)

샘플북은 단어 설명을 10개까지만 제공합니다.
나머지 설명은 **peshare.com 정식판**에서 이어집니다.

수능 기출 문장

[24] ② The percentage of parents who browsed shelves is the same as that of parents who borrowed print books.

[34] They would see in his poems a vibrant cultural performance, an individual springing from the book with tremendous charisma and appeal.

browse

#298 빈도 2 설명 잠금

단어 설명 (뜻/사용법)

샘플북은 단어 설명을 10개까지만 제공합니다.
나머지 설명은 **peshare.com 정식판**에서 이어집니다.

수능 기출 문장

[24] ② The percentage of parents who browsed shelves is the same as that of parents who borrowed print books.

[24] ④ The percentage of other adults who browsed shelves is twice as high as that of other adults who borrowed DVDs, CDs, or videotapes.

carry

#299 빈도 2 설명 잠금

단어 설명 (뜻/사용법)

샘플북은 단어 설명을 10개까지만 제공합니다.
나머지 설명은 **peshare.com 정식판**에서 이어집니다.

수능 기출 문장

[25] After remaining in Rhodes for at least 200 years, it was carried off to Rome.

[36] It has taught you to carry an umbrella when it looks like rain to avoid the punishment of getting wet, and to keep your hand away from a hot iron to avoid the punishment of a burn.

case

#300 빈도 2 설명 잠금

단어 설명 (뜻/사용법)

샘플북은 단어 설명을 10개까지만 제공합니다.
나머지 설명은 **peshare.com 정식판**에서 이어집니다.

수능 기출 문장

[28] In both cases the focus is ③ exclusively on the object, with no attention paid to the possibility that some force outside the object might be relevant.

[31] If that were the case, there would be no cultural differences in the world today.

cause

#301 빈도 2 설명 잠금

단어 설명 (뜻/사용법)

샘플북은 단어 설명을 10개까지만 제공합니다.
나머지 설명은 **peshare.com 정식판**에서 이어집니다.

수능 기출 문장

[22] Temporocentrism and ethnocentrism unite to cause individuals and cultures to judge all other individuals and cultures by the "superior" standards of their current culture.

[28] But the Chinese saw the world as consisting of continuously interacting substances, so their attempts to understand it ④ causing them to be oriented toward the complexities of the entire "field," that is, the context or environment as a whole.

cell

#302 빈도 2 설명 잠금

단어 설명 (뜻/사용법)

샘플북은 단어 설명을 10개까지만 제공합니다.
나머지 설명은 **peshare.com 정식판**에서 이어집니다.

수능 기출 문장

[23] It is likely that age changes begin in different parts of the body at different times and that the rate of annual change varies among various cells, tissues, and organs, as well as from person to person.

[43] She hurried out her cell phone, zoomed in on her daughter, and realized suddenly that she was looking at a young lady.

challenge

#303 빈도 2 설명 잠금

단어 설명 (뜻/사용법)

샘플북은 단어 설명을 10개까지만 제공합니다.
나머지 설명은 **peshare.com 정식판**에서 이어집니다.

수능 기출 문장

[38] (④) Moreover, the desire to make money can challenge and inspire us.

[43] The principal was energetically addressing them, talking of the challenges and thrills of high school life, but she could not concentrate.

Chinese

#304 빈도 2 설명 잠금

단어 설명 (뜻/사용법)

샘플북은 단어 설명을 10개까지만 제공합니다.
나머지 설명은 **peshare.com 정식판**에서 이어집니다.

수능 기출 문장

[28] But the Chinese saw the world as consisting of continuously interacting substances, so their attempts to understand it ④ causing them to be oriented toward the complexities of the entire "field," that is, the context or environment as a whole.

[28] The notion ⑤ that events always occur in a field of forces would have been completely intuitive to the Chinese.

Christina

#305 빈도 2 설명 잠금

단어 설명 (뜻/사용법)

샘플북은 단어 설명을 10개까지만 제공합니다.
나머지 설명은 **peshare.com 정식판**에서 이어집니다.

수능 기출 문장

[18] Dear Coach Johnson, My name is Christina Markle, Bradley Markle's mother.

[18] Sincerely, Christina Markle

class

#306 빈도 2 설명 잠금

단어 설명 (뜻/사용법)

샘플북은 단어 설명을 10개까지만 제공합니다.
나머지 설명은 **peshare.com 정식판**에서 이어집니다.

수능 기출 문장

[24] ③ The percentage gap between parents and other adults is largest in the activity of attending classes or events for children and is smallest in the activity of using computers or the Internet.

[43] Hannah struggled with the many class hours, the endless assignments, and the exams.

cold

#307 빈도 2 설명 잠금

단어 설명 (뜻/사용법)

샘플북은 단어 설명을 10개까지만 제공합니다.
나머지 설명은 **peshare.com 정식판**에서 이어집니다.

수능 기출 문장

[32] A stinging cold wind completes your misery.

[32] Imagine that you are out in the country on a cold night, inadequately dressed for the pouring rain, your clothes soaked.

compare

#308 빈도 2 설명 잠금

단어 설명 (뜻/사용법)

샘플북은 단어 설명을 10개까지만 제공합니다.
나머지 설명은 **peshare.com 정식판**에서 이어집니다.

수능 기출 문장

[24] It compares the percentage of parents of minor children (hereafter, parents) and that of other adults in terms of their involvement in six library activities.

[40] Thus, “good” performance in this situation is a smaller loss compared to some average or norm group.

complete

#309 빈도 2 설명 잠금

단어 설명 (뜻/사용법)

샘플북은 단어 설명을 10개까지만 제공합니다.
나머지 설명은 **peshare.com 정식판**에서 이어집니다.

수능 기출 문장

[25] Protogenes is said to have been about seventy years of age when the Satyr was completed.

[32] A stinging cold wind completes your misery.

consequence

#310 빈도 2 설명 잠금

단어 설명 (뜻/사용법)

샘플북은 단어 설명을 10개까지만 제공합니다.
나머지 설명은 **peshare.com 정식판**에서 이어집니다.

수능 기출 문장

[36] Psychologists call this avoidance training because the person is learning to avoid the possibility of a punishing consequence.

[39] The failure to detect spoiled or toxic food can have deadly consequences.

consistent

#311 빈도 2 설명 잠금

단어 설명 (뜻/사용법)

샘플북은 단어 설명을 10개까지만 제공합니다.
나머지 설명은 **peshare.com 정식판**에서 이어집니다.

수능 기출 문장

[21] Another consistent research finding is that when a learning activity is undertaken explicitly to attain some extrinsic reward, people respond by seeking the least demanding way of ensuring the reward.

[31] Even when a(n) _____ is consistent with a society's needs, there is still no guarantee that it will be accepted.

create

#312 빈도 2 설명 잠금

단어 설명 (뜻/사용법)

샘플북은 단어 설명을 10개까지만 제공합니다.
나머지 설명은 **peshare.com 정식판**에서 이어집니다.

수능 기출 문장

[33] However, private capital started to flow into seed production and took it over as a sector of the economy, creating an artificial split between the two aspects of the seed's nature: its role as means of production and its role as product.

[33] In the 1990s the extension of patent laws as the only intellectual property rights tool into the area of seed varieties started to create a growing market for private seed companies.

crowd

#313 빈도 2 설명 잠금

단어 설명 (뜻/사용법)

샘플북은 단어 설명을 10개까지만 제공합니다.
나머지 설명은 **peshare.com 정식판**에서 이어집니다.

수능 기출 문장

[30] The crowd erupted in “Ohhhhs!”

[34] Out of the political rallies and electoral parades that marked Jacksonian America, Whitman defined poetic fame in relation to the crowd.

cycle

#314 빈도 2 설명 잠금

단어 설명 (뜻/사용법)

샘플북은 단어 설명을 10개까지만 제공합니다.
나머지 설명은 **peshare.com 정식판**에서 이어집니다.

수능 기출 문장

[36] The avoidance must be unlearned through some positive experiences with math in order for this cycle to be broken.

[36] Unfortunately, because of this avoidance, the child fails to develop his math skills and therefore improve the capabilities he has, and so a vicious cycle has set in.

decide

#315 빈도 2 설명 잠금

단어 설명 (뜻/사용법)

샘플북은 단어 설명을 10개까지만 제공합니다.
나머지 설명은 **peshare.com 정식판**에서 이어집니다.

수능 기출 문장

[30] Instead of deliberately choosing someone, however, ① he decided to select his opponent randomly by making himself into a human spin-wheel.

[35] They simply decide on a change they want and do what is necessary to accomplish it.

decision

#316 빈도 2 설명 잠금

단어 설명 (뜻/사용법)

샘플북은 단어 설명을 10개까지만 제공합니다.
나머지 설명은 **peshare.com 정식판**에서 이어집니다.

수능 기출 문장

[35] Changing, which always stems from a firm decision, becomes job number one.

[39] ④ Here, based on a complex sensory analysis that is not only restricted to the sense of taste but also includes smell, touch, and hearing, the final decision whether to swallow or reject food is made.

depend

#317 빈도 2 설명 잠금

단어 설명 (뜻/사용법)

샘플북은 단어 설명을 10개까지만 제공합니다.
나머지 설명은 **peshare.com 정식판**에서 이어집니다.

수능 기출 문장

[31] Which cultural item is accepted depends largely on the item's use and compatibility with already existing cultural traits.

[32] In many situations, however, the boundary between good and bad is a reference point that changes over time and depends on the immediate circumstances.

describe

#318 빈도 2 설명 잠금

단어 설명 (뜻/사용법)

샘플북은 단어 설명을 10개까지만 제공합니다.
나머지 설명은 **peshare.com 정식판**에서 이어집니다.

수능 기출 문장

[41] We might describe science that has no known practical value as basic science or basic research.

dress

#319 빈도 2 설명 잠금

단어 설명 (뜻/사용법)

샘플북은 단어 설명을 10개까지만 제공합니다.
나머지 설명은 **peshare.com 정식판**에서 이어집니다.

수능 기출 문장

[32] Imagine that you are out in the country on a cold night, inadequately dressed for the pouring rain, your clothes soaked.

[43] The high school grounds were filled with well-dressed people, posing in fancy dresses and suits for cheerful photographers.

due

#320 빈도 2 설명 잠금

단어 설명 (뜻/사용법)

샘플북은 단어 설명을 10개까지만 제공합니다.
나머지 설명은 **peshare.com 정식판**에서 이어집니다.

수능 기출 문장

[28] Aristotle explained that a stone falling through the air is due to the stone having the property of “gravity.”

[28] This phenomenon Aristotle explained as being due to the wood having the property of “levity”!

economy

#321 빈도 2 설명 잠금

단어 설명 (뜻/사용법)

샘플북은 단어 설명을 10개까지만 제공합니다.
나머지 설명은 **peshare.com 정식판**에서 이어집니다.

수능 기출 문장

[33] However, private capital started to flow into seed production and took it over as a sector of the economy, creating an artificial split between the two aspects of the seed's nature: its role as means of production and its role as product.

[40] If there is a general downturn in the economy and products or services are not being purchased with the same frequency as in the previous year, sales could be down, for example, by an average of 15%.

effort

#322 빈도 2 설명 잠금

단어 설명 (뜻/사용법)

샘플북은 단어 설명을 10개까지만 제공합니다.
나머지 설명은 **peshare.com 정식판**에서 이어집니다.

수능 기출 문장

[41] Our exploration of worlds such as Jupiter would be called basic science, and it is easy to argue that basic science is not worth the effort and expense because it has no known practical use.

electricity

#323 빈도 2 설명 잠금

단어 설명 (뜻/사용법)

샘플북은 단어 설명을 10개까지만 제공합니다.
나머지 설명은 **peshare.com 정식판**에서 이어집니다.

수능 기출 문장

[41] In the middle of the 19th century, Queen Victoria is supposed to have asked physicist Michael Faraday what good his experiments with electricity and magnetism were.

electronic

#324 빈도 2 설명 잠금

단어 설명 (뜻/사용법)

샘플북은 단어 설명을 10개까지만 제공합니다.
나머지 설명은 **peshare.com 정식판**에서 이어집니다.

수능 기출 문장

[41] Of course, Faraday's experiments were the beginning of the electronic age.

element

#325 빈도 2 설명 잠금

단어 설명 (뜻/사용법)

샘플북은 단어 설명을 10개까지만 제공합니다.
나머지 설명은 **peshare.com 정식판**에서 이어집니다.

수능 기출 문장

[31] Instead, only a small number of cultural elements ever spread from one culture to another.

[32] As you wander around, you find a large rock that provides some shelter from the fury of the elements.

elevate

#326 빈도 2 설명 잠금

단어 설명 (뜻/사용법)

샘플북은 단어 설명을 10개까지만 제공합니다.
나머지 설명은 **peshare.com 정식판**에서 이어집니다.

수능 기출 문장

[31] For example, it is not likely that men's hair dyes designed to "get out the gray" will spread into parts of rural Africa where a person's status is elevated with advancing years.

[38] It is easy to do this when material wealth is elevated to the position of the ultimate end, as it so often is in our society.

engineering

#327 빈도 2 설명 잠금

단어 설명 (뜻/사용법)

샘플북은 단어 설명을 10개까지만 제공합니다.
나머지 설명은 **peshare.com 정식판**에서 이어집니다.

수능 기출 문장

[41] Basic scientific research provides the raw materials that technology and engineering use to solve problems.

enough

#328 빈도 2 설명 잠금

단어 설명 (뜻/사용법)

샘플북은 단어 설명을 10개까지만 제공합니다.
나머지 설명은 **peshare.com 정식판**에서 이어집니다.

수능 기출 문장

[29] One immediate reason was easy enough to spot: the local human population was cutting down the reed beds at a furious rate.

[36] Sometimes, after punishment has been administered a few times, it needn't be continued, because the mere threat of punishment is enough to induce the desired behavior.

ever

#329 빈도 2 설명 잠금

단어 설명 (뜻/사용법)

샘플북은 단어 설명을 10개까지만 제공합니다.
나머지 설명은 **peshare.com 정식판**에서 이어집니다.

수능 기출 문장

[31] Instead, only a small number of cultural elements ever spread from one culture to another.

[43] How could she ever forget her second year!

every

#330 빈도 2 설명 잠금

단어 설명 (뜻/사용법)

샘플북은 단어 설명을 10개까지만 제공합니다.
나머지 설명은 **peshare.com 정식판**에서 이어집니다.

수능 기출 문장

[31] When two cultures come into contact, they do not exchange every cultural item.

[39] Food intake is essential for the survival of every living organism.

evidence

#331 빈도 2 설명 잠금

단어 설명 (뜻/사용법)

샘플북은 단어 설명을 10개까지만 제공합니다.
나머지 설명은 **peshare.com 정식판**에서 이어집니다.

수능 기출 문장

[21] Since there are three decades of evidence that dominating instruction with a system of controlling external rewards may contribute to inferior learning, using a pedagogy based on theories of intrinsic motivation appears to be a more reasonable and effective approach to enhancing learning among culturally diverse students.

[23] Scientists have good evidence that this apparent difference is real.

existence

#332 빈도 2 설명 잠금

단어 설명 (뜻/사용법)

샘플북은 단어 설명을 10개까지만 제공합니다.
나머지 설명은 **peshare.com 정식판**에서 이어집니다.

수능 기출 문장

[41] Science is the study of nature, and as we learn more about how nature works, we learn more about what our existence in this universe means for us.

expense

#333 빈도 2 설명 잠금

단어 설명 (뜻/사용법)

샘플북은 단어 설명을 10개까지만 제공합니다.
나머지 설명은 **peshare.com 정식판**에서 이어집니다.

수능 기출 문장

[41] Our exploration of worlds such as Jupiter would be called basic science, and it is easy to argue that basic science is not worth the effort and expense because it has no known practical use.

exploration

#334 빈도 2 설명 잠금

단어 설명 (뜻/사용법)

샘플북은 단어 설명을 10개까지만 제공합니다.
나머지 설명은 **peshare.com 정식판**에서 이어집니다.

수능 기출 문장

[41] Our exploration of worlds such as Jupiter would be called basic science, and it is easy to argue that basic science is not worth the effort and expense because it has no known practical use.

eye

#335 빈도 2 설명 잠금

단어 설명 (뜻/사용법)

샘플북은 단어 설명을 10개까지만 제공합니다.
나머지 설명은 **peshare.com 정식판**에서 이어집니다.

수능 기출 문장

[30] He propelled himself into a backspin, covered ② his eyes, and extended his arm above his head.

[37] Surprised by the vision of an unfamiliar silhouette pushing into the house, these dogs were using their eyes instead of their noses.

fact

#336 빈도 2 설명 잠금

단어 설명 (뜻/사용법)

샘플북은 단어 설명을 10개까지만 제공합니다.
나머지 설명은 **peshare.com 정식판**에서 이어집니다.

수능 기출 문장

[20] An assertive counselor would find a way to call that person's attention to the fact that the joke is racist, explaining how it offended the hearer, and suggesting ways similar jokes could be avoided.

[38] Even so, it is not the money per se that is valuable, but the fact that it can potentially yield more positive experiences.

factor

#337 빈도 2 설명 잠금

단어 설명 (뜻/사용법)

샘플북은 단어 설명을 10개까지만 제공합니다.
나머지 설명은 **peshare.com 정식판**에서 이어집니다.

수능 기출 문장

[40] In performance evaluation, we should consider _____ factors affecting the individual's performance rather than _____ figures only.

[40] There can be broad, influential factors, sometimes of an economic nature, that hold down the performance of everyone being judged.

failure

#338 빈도 2 설명 잠금

단어 설명 (뜻/사용법)

샘플북은 단어 설명을 10개까지만 제공합니다.
나머지 설명은 **peshare.com 정식판**에서 이어집니다.

수능 기출 문장

[28] The Greeks' focus on the salient object and its attributes led to ① their failure to understand the fundamental nature of causality.

[39] The failure to detect spoiled or toxic food can have deadly consequences.

family

#339 빈도 2 설명 잠금

단어 설명 (뜻/사용법)

샘플북은 단어 설명을 10개까지만 제공합니다.
나머지 설명은 **peshare.com 정식판**에서 이어집니다.

수능 기출 문장

[18] But today I remembered that our family is going to get back from a trip on July 13, and I'm afraid Bradley won't be able to make it on the very first day of the program.

[30] because ④ he was an older family man who had not danced hip-hop in many years, while the much younger Linx was a nimble b-boy.

farmer

#340 빈도 2 설명 잠금

단어 설명 (뜻/사용법)

샘플북은 단어 설명을 10개까지만 제공합니다.
나머지 설명은 **peshare.com 정식판**에서 이어집니다.

수능 기출 문장

[33] The combination guarantees that farmers will have to _____.

[33] The companies that sell them are able to keep the distinct parent lines from farmers, and the grain that they produce is not suited for seed saving and replanting.

festival

#341 빈도 2 설명 잠금

단어 설명 (뜻/사용법)

샘플북은 단어 설명을 10개까지만 제공합니다.
나머지 설명은 **peshare.com 정식판**에서 이어집니다.

수능 기출 문장

[43] However, there were exciting events like sports days and school festivals.

[43] She had sung and danced with her friends in the festival, part of a sensational performance.

figure

#342 빈도 2 설명 잠금

단어 설명 (뜻/사용법)

샘플북은 단어 설명을 10개까지만 제공합니다.
나머지 설명은 **peshare.com 정식판**에서 이어집니다.

수능 기출 문장

[40] In performance evaluation, we should consider _____ factors affecting the individual's performance rather than _____ figures only.

[40] This 15% (actually −15%) figure would then represent "average" performance.

focus

#343 빈도 2 설명 잠금

단어 설명 (뜻/사용법)

샘플북은 단어 설명을 10개까지만 제공합니다.
나머지 설명은 **peshare.com 정식판**에서 이어집니다.

수능 기출 문장

[28] In both cases the focus is ③ exclusively on the object, with no attention paid to the possibility that some force outside the object might be relevant.

[28] The Greeks' focus on the salient object and its attributes led to ① their failure to understand the fundamental nature of causality.

force

#344 빈도 2 설명 잠금

단어 설명 (뜻/사용법)

샘플북은 단어 설명을 10개까지만 제공합니다.
나머지 설명은 **peshare.com 정식판**에서 이어집니다.

수능 기출 문장

[28] In both cases the focus is ③ exclusively on the object, with no attention paid to the possibility that some force outside the object might be relevant.

[28] The notion ⑤ that events always occur in a field of forces would have been completely intuitive to the Chinese.

forever

#345 빈도 2 설명 잠금

단어 설명 (뜻/사용법)

샘플북은 단어 설명을 10개까지만 제공합니다.
나머지 설명은 **peshare.com 정식판**에서 이어집니다.

수능 기출 문장

[34] But to this ancient desire to live forever on the page, he added a new sense of fame.

[43] She wished all the memories would remain in her mind forever.

friend

#346 빈도 2 설명 잠금

단어 설명 (뜻/사용법)

샘플북은 단어 설명을 10개까지만 제공합니다.
나머지 설명은 **peshare.com 정식판**에서 이어집니다.

수능 기출 문장

[43] She recalled the first day of school when she had stood in that same place, in the middle of many anxious freshmen, some of whom had become her closest friends .

[43] She had sung and danced with her friends in the festival, part of a sensational performance.

functional

#347 빈도 2 설명 잠금

단어 설명 (뜻/사용법)

샘플북은 단어 설명을 10개까지만 제공합니다.
나머지 설명은 **peshare.com 정식판**에서 이어집니다.

수능 기출 문장

[41] Basic scientific research has yet one more important use that is so valuable it seems an insult to refer to it as merely functional.

gap

#348 빈도 2 설명 잠금

단어 설명 (뜻/사용법)

샘플북은 단어 설명을 10개까지만 제공합니다.
나머지 설명은 **peshare.com 정식판**에서 이어집니다.

수능 기출 문장

[24] ③ The percentage gap between parents and other adults is largest in the activity of attending classes or events for children and is smallest in the activity of using computers or the Internet.

[30] The dancers stood on a two-step elevated stage, so that there was a natural gap between those who came to dance and those who came to watch.

garden

#349 빈도 2 설명 잠금

단어 설명 (뜻/사용법)

샘플북은 단어 설명을 10개까지만 제공합니다.
나머지 설명은 **peshare.com 정식판**에서 이어집니다.

수능 기출 문장

[25] Protogenes worked on the Satyr during Demetrius Poliorcetes' attack on Rhodes from 305 to 304 B.C. Interestingly, the garden in which he painted the Satyr was in the middle of the enemy's camp.

[43] Hannah took more photos with her teachers in the school garden.

Giant

#350 빈도 2 설명 잠금

단어 설명 (뜻/사용법)

샘플북은 단어 설명을 10개까지만 제공합니다.
나머지 설명은 **peshare.com 정식판**에서 이어집니다.

수능 기출 문장

[29] The Atitlán Giant Grebe was a large, flightless bird that had evolved from the much more widespread and smaller Pied-billed Grebe.

[29] There is also little doubt that they sometimes gobbled up the zebra-striped Atitlán Giant Grebe's chicks.

gobble

#351 빈도 2 설명 잠금

단어 설명 (뜻/사용법)

샘플북은 단어 설명을 10개까지만 제공합니다.
나머지 설명은 **peshare.com 정식판**에서 이어집니다.

수능 기출 문장

[29] * reed: 갈대 ** gobble up: 게걸스럽게 먹다

[29] There is also little doubt that they sometimes gobbled up the zebra-striped Atitlán Giant Grebe's chicks.

gray

#352 빈도 2 설명 잠금

단어 설명 (뜻/사용법)

샘플북은 단어 설명을 10개까지만 제공합니다.
나머지 설명은 **peshare.com 정식판**에서 이어집니다.

수능 기출 문장

[31] For example, it is not likely that men's hair dyes designed to "get out the gray" will spread into parts of rural Africa where a person's status is elevated with advancing years.

[35] Sure, over time they may get fatter, gather lines, and go gray.

greatness

#353 빈도 2 설명 잠금

단어 설명 (뜻/사용법)

샘플북은 단어 설명을 10개까지만 제공합니다.
나머지 설명은 **peshare.com 정식판**에서 이어집니다.

수능 기출 문장

[34] Horace, Petrarch, Shakespeare, Milton, and Keats all hoped that poetic greatness would grant them a kind of earthly immortality.

[34] Readers would not simply attend to the poet's work; they would be attracted to the greatness of his personality.

group

#354 빈도 2 설명 잠금

단어 설명 (뜻/사용법)

샘플북은 단어 설명을 10개까지만 제공합니다.
나머지 설명은 **peshare.com 정식판**에서 이어집니다.

수능 기출 문장

[35] What is the difference between these two groups of people?

[40] Thus, “good” performance in this situation is a smaller loss compared to some average or norm group.

guarantee

#355 빈도 2 설명 잠금

단어 설명 (뜻/사용법)

샘플북은 단어 설명을 10개까지만 제공합니다.
나머지 설명은 **peshare.com 정식판**에서 이어집니다.

수능 기출 문장

[31] Even when a(n) _____ is consistent with a society's needs, there is still no guarantee that it will be accepted.

[33] The combination guarantees that farmers will have to _____.

hair

#356 빈도 2 설명 잠금

단어 설명 (뜻/사용법)

샘플북은 단어 설명을 10개까지만 제공합니다.
나머지 설명은 **peshare.com 정식판**에서 이어집니다.

수능 기출 문장

[31] For example, it is not likely that men's hair dyes designed to "get out the gray" will spread into parts of rural Africa where a person's status is elevated with advancing years.

[35] But they wear their hair the same way, buy the same brand of shoes, eat the same breakfast, and stick to routines for no reason other than the ease of a comfortable, predictable life.

happiness

#357 빈도 2 설명 잠금

단어 설명 (뜻/사용법)

샘플북은 단어 설명을 10개까지만 제공합니다.
나머지 설명은 **peshare.com 정식판**에서 이어집니다.

수능 기출 문장

[38] (②) Material prosperity can help individuals, as well as society, attain higher levels of happiness.

[38] Yet so often we confuse means with ends, and sacrifice happiness (end) for money (means).

help

#358 빈도 2 설명 잠금

단어 설명 (뜻/사용법)

샘플북은 단어 설명을 10개까지만 제공합니다.
나머지 설명은 **peshare.com 정식판**에서 이어집니다.

수능 기출 문장

[23] This kind of measurement would help explain why one eighty-year-old has so many more youthful qualities than does another eighty-year-old, who may be biologically eighty or even ninety years old.

[38] (②) Material prosperity can help individuals, as well as society, attain higher levels of happiness.

here

#359 빈도 2 설명 잠금

단어 설명 (뜻/사용법)

샘플북은 단어 설명을 10개까지만 제공합니다.
나머지 설명은 **peshare.com 정식판**에서 이어집니다.

수능 기출 문장

[39] ④ Here, based on a complex sensory analysis that is not only restricted to the sense of taste but also includes smell, touch, and hearing, the final decision whether to swallow or reject food is made.

[43] "Here you are!"

home

#360 빈도 2 설명 잠금

단어 설명 (뜻/사용법)

샘플북은 단어 설명을 10개까지만 제공합니다.
나머지 설명은 **peshare.com 정식판**에서 이어집니다.

수능 기출 문장

[19] I'd love to make the world's largest rainforest home.

[37] (④) Many owners have been snapped at by their dogs when they returned home with a new hairdo or a new coat.

hour

#361 빈도 2 설명 잠금

단어 설명 (뜻/사용법)

샘플북은 단어 설명을 10개까지만 제공합니다.
나머지 설명은 **peshare.com 정식판**에서 이어집니다.

수능 기출 문장

[19] At this hour, the great Emerald Amazon Explorer should be at the port waiting for me to get on board.

[43] Hannah struggled with the many class hours, the endless assignments, and the exams.

hug

#362 빈도 2 설명 잠금

단어 설명 (뜻/사용법)

샘플북은 단어 설명을 10개까지만 제공합니다.
나머지 설명은 **peshare.com 정식판**에서 이어집니다.

수능 기출 문장

[43] Congratulations, hugs, and laughter were contagious.

[43] Her mother hurried over, and gave her a bundle of lilies and roses and a big hug.

hurry

#363 빈도 2 설명 잠금

단어 설명 (뜻/사용법)

샘플북은 단어 설명을 10개까지만 제공합니다.
나머지 설명은 **peshare.com 정식판**에서 이어집니다.

수능 기출 문장

[43] Her mother hurried over, and gave her a bundle of lilies and roses and a big hug.

[43] She hurried out her cell phone, zoomed in on her daughter, and realized suddenly that she was looking at a young lady.

hybrid

#364 빈도 2 설명 잠금

단어 설명 (뜻/사용법)

샘플북은 단어 설명을 10개까지만 제공합니다.
나머지 설명은 **peshare.com 정식판**에서 이어집니다.

수능 기출 문장

[33] This process gained pace after the invention of hybrid breeding of maize in the late 1920s.

[33] Today most maize seed cultivated are hybrids.

Ialysus

#365 빈도 2 설명 잠금

단어 설명 (뜻/사용법)

샘플북은 단어 설명을 10개까지만 제공합니다.
나머지 설명은 **peshare.com 정식판**에서 이어집니다.

수능 기출 문장

[25] Protogenes spent approximately seven years painting the Ialysus, a depiction of a local hero of a town in Rhodes.

[25] The Ialysus and the Satyr were the most well-known among his works.

imagine

#366 빈도 2 설명 잠금

단어 설명 (뜻/사용법)

샘플북은 단어 설명을 10개까지만 제공합니다.
나머지 설명은 **peshare.com 정식판**에서 이어집니다.

수능 기출 문장

[32] Imagine that you are out in the country on a cold night, inadequately dressed for the pouring rain, your clothes soaked.

[37] Remember when you were little and you imagined that adults had infinite power?

immediate

#367 빈도 2 설명 잠금

단어 설명 (뜻/사용법)

샘플북은 단어 설명을 10개까지만 제공합니다.
나머지 설명은 **peshare.com 정식판**에서 이어집니다.

수능 기출 문장

[29] One immediate reason was easy enough to spot: the local human population was cutting down the reed beds at a furious rate.

[32] In many situations, however, the boundary between good and bad is a reference point that changes over time and depends on the immediate circumstances.

insult

#368 빈도 2 설명 잠금

단어 설명 (뜻/사용법)

샘플북은 단어 설명을 10개까지만 제공합니다.
나머지 설명은 **peshare.com 정식판**에서 이어집니다.

수능 기출 문장

[41] Basic scientific research has yet one more important use that is so valuable it seems an insult to refer to it as merely functional.

intrinsic

#369 빈도 2 설명 잠금

단어 설명 (뜻/사용법)

샘플북은 단어 설명을 10개까지만 제공합니다.
나머지 설명은 **peshare.com 정식판**에서 이어집니다.

수능 기출 문장

[21] Although this matter is more complex than simply regarding all extrinsic rewards as controlling or diminishing learning, we agree with Richard Ryan and his colleagues that people across different cultures are likely to express more satisfaction with their lives when their primary goals are intrinsic rather than extrinsic.

[21] Since there are three decades of evidence that dominating instruction with a system of controlling external rewards may contribute to inferior learning, using a pedagogy based on theories of intrinsic motivation appears to be a more reasonable and effective approach to enhancing learning among culturally diverse students.

itself

#370 빈도 2 설명 잠금

단어 설명 (뜻/사용법)

샘플북은 단어 설명을 10개까지만 제공합니다.
나머지 설명은 **peshare.com 정식판**에서 이어집니다.

수능 기출 문장

[38] (①) This is not to say that the accumulation and production of material wealth is in itself wrong.

[38] (⑤) Material wealth in and of itself does not necessarily generate meaning or lead to emotional wealth.

July

#371 빈도 2 설명 잠금

단어 설명 (뜻/사용법)

샘플북은 단어 설명을 10개까지만 제공합니다.
나머지 설명은 **peshare.com 정식판**에서 이어집니다.

수능 기출 문장

[18] But today I remembered that our family is going to get back from a trip on July 13, and I'm afraid Bradley won't be able to make it on the very first day of the program.

[18] So I didn't hesitate to sign up and pay the non-refundable deposit for the second week program, which is from July 13 to 17.

Jupiter

#372 빈도 2 설명 잠금

단어 설명 (뜻/사용법)

샘플북은 단어 설명을 10개까지만 제공합니다.
나머지 설명은 **peshare.com 정식판**에서 이어집니다.

수능 기출 문장

[41] Our exploration of worlds such as Jupiter would be called basic science, and it is easy to argue that basic science is not worth the effort and expense because it has no known practical use.

keep

#373 빈도 2 설명 잠금

단어 설명 (뜻/사용법)

샘플북은 단어 설명을 10개까지만 제공합니다.
나머지 설명은 **peshare.com 정식판**에서 이어집니다.

수능 기출 문장

[33] The companies that sell them are able to keep the distinct parent lines from farmers, and the grain that they produce is not suited for seed saving and replanting.

[36] It has taught you to carry an umbrella when it looks like rain to avoid the punishment of getting wet, and to keep your hand away from a hot iron to avoid the punishment of a burn.

kind

#374 빈도 2 설명 잠금

단어 설명 (뜻/사용법)

샘플북은 단어 설명을 10개까지만 제공합니다.
나머지 설명은 **peshare.com 정식판**에서 이어집니다.

수능 기출 문장

[23] This kind of measurement would help explain why one eighty-year-old has so many more youthful qualities than does another eighty-year-old, who may be biologically eighty or even ninety years old.

[34] Horace, Petrarch, Shakespeare, Milton, and Keats all hoped that poetic greatness would grant them a kind of earthly immortality.

lack

#375 빈도 2 설명 잠금

단어 설명 (뜻/사용법)

샘플북은 단어 설명을 10개까지만 제공합니다.
나머지 설명은 **peshare.com 정식판**에서 이어집니다.

수능 기출 문장

[22] This leads to a total lack of perspective when dealing with past and / or foreign cultures and a resultant misunderstanding and misappreciation of them.

[29] However, there was a major problem with this idea: the lake lacked / supported any suitable sporting fish!

largest

#376 빈도 2 설명 잠금

단어 설명 (뜻/사용법)

샘플북은 단어 설명을 10개까지만 제공합니다.
나머지 설명은 **peshare.com 정식판**에서 이어집니다.

수능 기출 문장

[19] I'd love to make the world's largest rainforest home.

[24] ③ The percentage gap between parents and other adults is largest in the activity of attending classes or events for children and is smallest in the activity of using computers or the Internet.

last

#377 빈도 2 설명 잠금

단어 설명 (뜻/사용법)

샘플북은 단어 설명을 10개까지만 제공합니다.
나머지 설명은 **peshare.com 정식판**에서 이어집니다.

수능 기출 문장

[32] The pleasant relief will not last very long, of course, and you will soon be shivering behind the rock again, driven by your renewed suffering to seek better shelter.

[43] Hannah looked at all the familiar faces that had been part of her life for the last few years.

later

#378 빈도 2 설명 잠금

단어 설명 (뜻/사용법)

샘플북은 단어 설명을 10개까지만 제공합니다.
나머지 설명은 **peshare.com 정식판**에서 이어집니다.

수능 기출 문장

[25] There later it was destroyed by fire.

[43] Later, a tall, strict-looking man introduced himself as her homeroom teacher.

least

#379 빈도 2 설명 잠금

단어 설명 (뜻/사용법)

샘플북은 단어 설명을 10개까지만 제공합니다.
나머지 설명은 **peshare.com 정식판**에서 이어집니다.

수능 기출 문장

[21] Another consistent research finding is that when a learning activity is undertaken explicitly to attain some extrinsic reward, people respond by seeking the least demanding way of ensuring the reward.

[25] After remaining in Rhodes for at least 200 years, it was carried off to Rome.

leave

#380 빈도 2 설명 잠금

단어 설명 (뜻/사용법)

샘플북은 단어 설명을 10개까지만 제공합니다.
나머지 설명은 **peshare.com 정식판**에서 이어집니다.

수능 기출 문장

[19] I'm leaving early tomorrow morning, finally!

[29] By 1965 there were only around 80 birds left on Lake Atitlán.

level

#381 빈도 2 설명 잠금

단어 설명 (뜻/사용법)

샘플북은 단어 설명을 10개까지만 제공합니다.
나머지 설명은 **peshare.com 정식판**에서 이어집니다.

수능 기출 문장

[38] (②) Material prosperity can help individuals, as well as society, attain higher levels of happiness.

[39] ③ The value of a particular food is an estimation of how good it is, based on its level of vitamins, minerals, or calories.

levity

#382 빈도 2 설명 잠금

단어 설명 (뜻/사용법)

샘플북은 단어 설명을 10개까지만 제공합니다.
나머지 설명은 **peshare.com 정식판**에서 이어집니다.

수능 기출 문장

[28] * salient: 현저한, 두드러진 ** levity : 가벼움

[28] This phenomenon Aristotle explained as being due to the wood having the property of “ levity ”!

line

#383 빈도 2 설명 잠금

단어 설명 (뜻/사용법)

샘플북은 단어 설명을 10개까지만 제공합니다.
나머지 설명은 **peshare.com 정식판**에서 이어집니다.

수능 기출 문장

[33] The companies that sell them are able to keep the distinct parent lines from farmers, and the grain that they produce is not suited for seed saving and replanting.

[35] Sure, over time they may get fatter, gather lines, and go gray.

local

#384 빈도 2 설명 잠금

단어 설명 (뜻/사용법)

샘플북은 단어 설명을 10개까지만 제공합니다.
나머지 설명은 **peshare.com 정식판**에서 이어집니다.

수능 기출 문장

[25] Protogenes spent approximately seven years painting the Ialysus, a depiction of a local hero of a town in Rhodes.

[29] One immediate reason was easy enough to spot: the local human population was cutting down the reed beds at a furious rate.

Madam

#385 빈도 2 설명 잠금

단어 설명 (뜻/사용법)

샘플북은 단어 설명을 10개까지만 제공합니다.
나머지 설명은 **peshare.com 정식판**에서 이어집니다.

수능 기출 문장

[41] He answered, "Madam, what good is a baby?"

magnetism

#386 빈도 2 설명 잠금

단어 설명 (뜻/사용법)

샘플북은 단어 설명을 10개까지만 제공합니다.
나머지 설명은 **peshare.com 정식판**에서 이어집니다.

수능 기출 문장

[41] In the middle of the 19th century, Queen Victoria is supposed to have asked physicist Michael Faraday what good his experiments with electricity and magnetism were.

measurement

#387 빈도 2 설명 잠금

단어 설명 (뜻/사용법)

샘플북은 단어 설명을 10개까지만 제공합니다.
나머지 설명은 **peshare.com 정식판**에서 이어집니다.

수능 기출 문장

[23] This kind of measurement would help explain why one eighty-year-old has so many more youthful qualities than does another eighty-year-old, who may be biologically eighty or even ninety years old.

[23] Unlike the passage of time, biological aging resists easy measurement.

merely

#388 빈도 2 설명 잠금

단어 설명 (뜻/사용법)

샘플북은 단어 설명을 10개까지만 제공합니다.
나머지 설명은 **peshare.com 정식판**에서 이어집니다.

수능 기출 문장

[41] Basic scientific research has yet one more important use that is so valuable it seems an insult to refer to it as merely functional.

metric

#389 빈도 2 설명 잠금

단어 설명 (뜻/사용법)

샘플북은 단어 설명을 10개까지만 제공합니다.
나머지 설명은 **peshare.com 정식판**에서 이어집니다.

수능 기출 문장

[31] * metric system: 미터법

[31] For example, most people in the United States using US customary units (e.g., inch, foot, yard, mile, etc.) have resisted adopting the metric system even though making such a change would enable US citizens to interface with the rest of the world more efficiently.

Michael

#390 빈도 2 설명 잠금

단어 설명 (뜻/사용법)

샘플북은 단어 설명을 10개까지만 제공합니다.
나머지 설명은 **peshare.com 정식판**에서 이어집니다.

수능 기출 문장

[41] In the middle of the 19th century, Queen Victoria is supposed to have asked physicist Michael Faraday what good his experiments with electricity and magnetism were.

misunderstanding

#391 빈도 2 설명 잠금

단어 설명 (뜻/사용법)

샘플북은 단어 설명을 10개까지만 제공합니다.
나머지 설명은 **peshare.com 정식판**에서 이어집니다.

수능 기출 문장

[22] This leads to a total lack of perspective when dealing with past and / or foreign cultures and a resultant misunderstanding and misappreciation of them.

[22] Twin sirens hide in the sea of history, tempting those seeking to understand and appreciate the past onto the reefs of misunderstanding and misinterpretation.

must

#392 빈도 2 설명 잠금

단어 설명 (뜻/사용법)

샘플북은 단어 설명을 10개까지만 제공합니다.
나머지 설명은 **peshare.com 정식판**에서 이어집니다.

수능 기출 문장

[36] The avoidance must be unlearned through some positive experiences with math in order for this cycle to be broken.

[40] Performance must be judged in terms of what is under the control of the individuals being evaluated rather than those influences on performance that are beyond their control.

mysterious

#393 빈도 2 설명 잠금

단어 설명 (뜻/사용법)

샘플북은 단어 설명을 10개까지만 제공합니다.
나머지 설명은 **peshare.com 정식판**에서 이어집니다.

수능 기출 문장

[19] I've always wanted to explore the Amazon, the unknown and mysterious world.

[43] That day was unusually foggy as if something mysterious were ahead.

name

#394 빈도 2 설명 잠금

단어 설명 (뜻/사용법)

샘플북은 단어 설명을 10개까지만 제공합니다.
나머지 설명은 **peshare.com 정식판**에서 이어집니다.

수능 기출 문장

[18] Dear Coach Johnson, My name is Christina Markle, Bradley Markle's mother.

[30] The host randomly pulled the name of a well-known dancer, Linx, out of a hat.

necessary

#395 빈도 2 설명 잠금

단어 설명 (뜻/사용법)

샘플북은 단어 설명을 10개까지만 제공합니다.
나머지 설명은 **peshare.com 정식판**에서 이어집니다.

수능 기출 문장

[35] They simply decide on a change they want and do what is necessary to accomplish it.

[38] Money — beyond the bare minimum necessary for food and shelter — is nothing more than a means to an end.

never

#396 빈도 2 설명 잠금

단어 설명 (뜻/사용법)

샘플북은 단어 설명을 10개까지만 제공합니다.
나머지 설명은 **peshare.com 정식판**에서 이어집니다.

수능 기출 문장

[20] If your picture of a counselor is someone who never disagrees, always "goes along," wants everything to be nice all the time, and only does what other people want him or her to do, this is not a picture of an assertive counselor.

[35] They train for marathons, quit smoking, switch fields, write plays, take up the guitar, or learn to tango even if they never danced before in their lives.

nimble

#397 빈도 2 설명 잠금

단어 설명 (뜻/사용법)

샘플북은 단어 설명을 10개까지만 제공합니다.
나머지 설명은 **peshare.com 정식판**에서 이어집니다.

수능 기출 문장

[30] * nimble : 동작이 날렵한

[30] because ④ he was an older family man who had not danced hip-hop in many years, while the much younger Linx was a nimble b-boy.

number

#398 빈도 2 설명 잠금

단어 설명 (뜻/사용법)

샘플북은 단어 설명을 10개까지만 제공합니다.
나머지 설명은 **peshare.com 정식판**에서 이어집니다.

수능 기출 문장

[31] Instead, only a small number of cultural elements ever spread from one culture to another.

[35] Changing, which always stems from a firm decision, becomes job number one.

often

#399 빈도 2 설명 잠금

단어 설명 (뜻/사용법)

샘플북은 단어 설명을 10개까지만 제공합니다.
나머지 설명은 **peshare.com 정식판**에서 이어집니다.

수능 기출 문장

[38] It is easy to do this when material wealth is elevated to the position of the ultimate end, as it so often is in our society.

[38] Yet so often we confuse means with ends, and sacrifice happiness (end) for money (means).

order

#400 빈도 2 설명 잠금

단어 설명 (뜻/사용법)

샘플북은 단어 설명을 10개까지만 제공합니다.
나머지 설명은 **peshare.com 정식판**에서 이어집니다.

수능 기출 문장

[36] For instance, a child who has been repeatedly criticized for poor performance on math may learn to dodge difficult math problems in order to avoid further punishment.

[36] The avoidance must be unlearned through some positive experiences with math in order for this cycle to be broken.

own

#401 빈도 2 설명 잠금

단어 설명 (뜻/사용법)

샘플북은 단어 설명을 10개까지만 제공합니다.
나머지 설명은 **peshare.com 정식판**에서 이어집니다.

수능 기출 문장

[41] The seemingly _____ knowledge we gain from space probes to other worlds tells us about our planet and our own role in the scheme of nature.

paint

#402 빈도 2 설명 잠금

단어 설명 (뜻/사용법)

샘플북은 단어 설명을 10개까지만 제공합니다.
나머지 설명은 **peshare.com 정식판**에서 이어집니다.

수능 기출 문장

[25] Protogenes spent approximately seven years painting the Ialysus, a depiction of a local hero of a town in Rhodes.

[25] Protogenes worked on the Satyr during Demetrius Poliorcetes' attack on Rhodes from 305 to 304 B.C. Interestingly, the garden in which he painted the Satyr was in the middle of the enemy's camp.

painting

#403 빈도 2 설명 잠금

단어 설명 (뜻/사용법)

샘플북은 단어 설명을 10개까지만 제공합니다.
나머지 설명은 **peshare.com 정식판**에서 이어집니다.

수능 기출 문장

[25] But there are some accounts of his paintings.

[25] Known for his devotion to each of his paintings, Protogenes was an ancient Greek painter and a rival of Apelles.

[25] Protogenes spent approximately seven years painting the Ialysus, a depiction of a local hero of a town in Rhodes.

passage

#404 빈도 2 설명 잠금

단어 설명 (뜻/사용법)

샘플북은 단어 설명을 10개까지만 제공합니다.
나머지 설명은 **peshare.com 정식판**에서 이어집니다.

수능 기출 문장

[23] Unlike the passage of time, biological aging resists easy measurement.

[23] What we would like to have is one or a few measurable biological changes that mirror all other biological age changes without reference to the passage of time, so that we could say, for example, that someone who is chronologically eighty years old is biologically sixty years old.

pay

#405 빈도 2 설명 잠금

단어 설명 (뜻/사용법)

샘플북은 단어 설명을 10개까지만 제공합니다.
나머지 설명은 **peshare.com 정식판**에서 이어집니다.

수능 기출 문장

[18] So I didn't hesitate to sign up and pay the non-refundable deposit for the second week program, which is from July 13 to 17.

[28] In both cases the focus is ③ exclusively on the object, with no attention paid to the possibility that some force outside the object might be relevant.

pedagogy

#406 빈도 2 설명 잠금

단어 설명 (뜻/사용법)

샘플북은 단어 설명을 10개까지만 제공합니다.
나머지 설명은 **peshare.com 정식판**에서 이어집니다.

수능 기출 문장

[21] * pedagogy : 교수법

[21] Since there are three decades of evidence that dominating instruction with a system of controlling external rewards may contribute to inferior learning, using a pedagogy based on theories of intrinsic motivation appears to be a more reasonable and effective approach to enhancing learning among culturally diverse students.

per

#407 빈도 2 설명 잠금

단어 설명 (뜻/사용법)

샘플북은 단어 설명을 10개까지만 제공합니다.
나머지 설명은 **peshare.com 정식판**에서 이어집니다.

수능 기출 문장

[38] * per se: 그 자체로

[38] Even so, it is not the money per se that is valuable, but the fact that it can potentially yield more positive experiences.

perspective

#408 빈도 2 설명 잠금

단어 설명 (뜻/사용법)

샘플북은 단어 설명을 10개까지만 제공합니다.
나머지 설명은 **peshare.com 정식판**에서 이어집니다.

수능 기출 문장

[22] This leads to a total lack of perspective when dealing with past and / or foreign cultures and a resultant misunderstanding and misappreciation of them.

[35] It's their perspective.

physicist

#409 빈도 2 설명 잠금

단어 설명 (뜻/사용법)

샘플북은 단어 설명을 10개까지만 제공합니다.
나머지 설명은 **peshare.com 정식판**에서 이어집니다.

수능 기출 문장

[41] In the middle of the 19th century, Queen Victoria is supposed to have asked physicist Michael Faraday what good his experiments with electricity and magnetism were.

picture

#410 빈도 2 설명 잠금

단어 설명 (뜻/사용법)

샘플북은 단어 설명을 10개까지만 제공합니다.
나머지 설명은 **peshare.com 정식판**에서 이어집니다.

수능 기출 문장

[20] If your picture of a counselor is someone who never disagrees, always "goes along," wants everything to be nice all the time, and only does what other people want him or her to do, this is not a picture of an assertive counselor.

place

#411 빈도 2 설명 잠금

단어 설명 (뜻/사용법)

샘플북은 단어 설명을 10개까지만 제공합니다.
나머지 설명은 **peshare.com 정식판**에서 이어집니다.

수능 기출 문장

[43] She recalled the first day of school when she had stood in that same place, in the middle of many anxious freshmen, some of whom had become her closest friends.

[43] “You’ll miss this place, won’t you?”

planet

#412 빈도 2 설명 잠금

단어 설명 (뜻/사용법)

샘플북은 단어 설명을 10개까지만 제공합니다.
나머지 설명은 **peshare.com 정식판**에서 이어집니다.

수능 기출 문장

[41] The seemingly _____ knowledge we gain from space probes to other worlds tells us about our planet and our own role in the scheme of nature.

plastic

#413 빈도 2 설명 잠금

단어 설명 (뜻/사용법)

샘플북은 단어 설명을 10개까지만 제공합니다.
나머지 설명은 **peshare.com 정식판**에서 이어집니다.

수능 기출 문장

[41] Many of the practical uses of scientific knowledge that fill our world — transistors, vaccines, plastics — began as basic research.

poem

#414 빈도 2 설명 잠금

단어 설명 (뜻/사용법)

샘플북은 단어 설명을 10개까지만 제공합니다.
나머지 설명은 **peshare.com 정식판**에서 이어집니다.

수능 기출 문장

[34] They would see in his poems a vibrant cultural performance, an individual springing from the book with tremendous charisma and appeal.

[34] Whitman held a similar faith that for centuries the world would value his poems.

poetic

#415 빈도 2 설명 잠금

단어 설명 (뜻/사용법)

샘플북은 단어 설명을 10개까지만 제공합니다.
나머지 설명은 **peshare.com 정식판**에서 이어집니다.

수능 기출 문장

[34] Horace, Petrarch, Shakespeare, Milton, and Keats all hoped that poetic greatness would grant them a kind of earthly immortality.

[34] Out of the political rallies and electoral parades that marked Jacksonian America, Whitman defined poetic fame in relation to the crowd.

positive

#416 빈도 2 설명 잠금

단어 설명 (뜻/사용법)

샘플북은 단어 설명을 10개까지만 제공합니다.
나머지 설명은 **peshare.com 정식판**에서 이어집니다.

수능 기출 문장

[36] The avoidance must be unlearned through some positive experiences with math in order for this cycle to be broken.

[38] Even so, it is not the money per se that is valuable, but the fact that it can potentially yield more positive experiences.

possibility

#417 빈도 2 설명 잠금

단어 설명 (뜻/사용법)

샘플북은 단어 설명을 10개까지만 제공합니다.
나머지 설명은 **peshare.com 정식판**에서 이어집니다.

수능 기출 문장

[28] In both cases the focus is ③ exclusively on the object, with no attention paid to the possibility that some force outside the object might be relevant.

[36] Psychologists call this avoidance training because the person is learning to avoid the possibility of a punishing consequence.

previous

#418 빈도 2 설명 잠금

단어 설명 (뜻/사용법)

샘플북은 단어 설명을 10개까지만 제공합니다.
나머지 설명은 **peshare.com 정식판**에서 이어집니다.

수능 기출 문장

[40] If there is a general downturn in the economy and products or services are not being purchased with the same frequency as in the previous year, sales could be down, for example, by an average of 15%.

[40] Perhaps the best salesperson in the year had only a 3% drop in sales over the previous year.

principal

#419 빈도 2 설명 잠금

단어 설명 (뜻/사용법)

샘플북은 단어 설명을 10개까지만 제공합니다.
나머지 설명은 **peshare.com 정식판**에서 이어집니다.

수능 기출 문장

[43] High school life soon proved as challenging as the principal had predicted.

[43] The principal was energetically addressing them, talking of the challenges and thrills of high school life, but she could not concentrate.

private

#420 빈도 2 설명 잠금

단어 설명 (뜻/사용법)

샘플북은 단어 설명을 10개까지만 제공합니다.
나머지 설명은 **peshare.com 정식판**에서 이어집니다.

수능 기출 문장

[33] However, private capital started to flow into seed production and took it over as a sector of the economy, creating an artificial split between the two aspects of the seed's nature: its role as means of production and its role as product.

[33] In the 1990s the extension of patent laws as the only intellectual property rights tool into the area of seed varieties started to create a growing market for private seed companies.

product

#421 빈도 2 설명 잠금

단어 설명 (뜻/사용법)

샘플북은 단어 설명을 10개까지만 제공합니다.
나머지 설명은 **peshare.com 정식판**에서 이어집니다.

수능 기출 문장

[33] However, private capital started to flow into seed production and took it over as a sector of the economy, creating an artificial split between the two aspects of the seed's nature: its role as means of production and its role as product.

[40] If there is a general downturn in the economy and products or services are not being purchased with the same frequency as in the previous year, sales could be down, for example, by an average of 15%.

quality

#422 빈도 2 설명 잠금

단어 설명 (뜻/사용법)

샘플북은 단어 설명을 10개까지만 제공합니다.
나머지 설명은 **peshare.com 정식판**에서 이어집니다.

수능 기출 문장

[23] This kind of measurement would help explain why one eighty-year-old has so many more youthful qualities than does another eighty-year-old, who may be biologically eighty or even ninety years old.

[39] Therefore, it is not surprising that humans use all their five senses to analyze food quality.

Queen

#423 빈도 2 설명 잠금

단어 설명 (뜻/사용법)

샘플북은 단어 설명을 10개까지만 제공합니다.
나머지 설명은 **peshare.com 정식판**에서 이어집니다.

수능 기출 문장

[41] In the middle of the 19th century, Queen Victoria is supposed to have asked physicist Michael Faraday what good his experiments with electricity and magnetism were.

racist

#424 빈도 2 설명 잠금

단어 설명 (뜻/사용법)

샘플북은 단어 설명을 10개까지만 제공합니다.
나머지 설명은 **peshare.com 정식판**에서 이어집니다.

수능 기출 문장

[20] An assertive counselor would find a way to call that person's attention to the fact that the joke is racist, explaining how it offended the hearer, and suggesting ways similar jokes could be avoided.

[20] Being a counselor does not mean that you should simply be silent when someone tells a racist joke.

rally

#425 빈도 2 설명 잠금

단어 설명 (뜻/사용법)

샘플북은 단어 설명을 10개까지만 제공합니다.
나머지 설명은 **peshare.com 정식판**에서 이어집니다.

수능 기출 문장

[34] * rally : 집회

[34] Out of the political rallies and electoral parades that marked Jacksonian America, Whitman defined poetic fame in relation to the crowd.

randomly

#426 빈도 2 설명 잠금

단어 설명 (뜻/사용법)

샘플북은 단어 설명을 10개까지만 제공합니다.
나머지 설명은 **peshare.com 정식판**에서 이어집니다.

수능 기출 문장

[30] Instead of deliberately choosing someone, however, ① he decided to select his opponent randomly by making himself into a human spin-wheel.

[30] The host randomly pulled the name of a well-known dancer, Linx, out of a hat.

raw

#427 빈도 2 설명 잠금

단어 설명 (뜻/사용법)

샘플북은 단어 설명을 10개까지만 제공합니다.
나머지 설명은 **peshare.com 정식판**에서 이어집니다.

수능 기출 문장

[41] Basic scientific research provides the raw materials that technology and engineering use to solve problems.

real

#428 빈도 2 설명 잠금

단어 설명 (뜻/사용법)

샘플북은 단어 설명을 10개까지만 제공합니다.
나머지 설명은 **peshare.com 정식판**에서 이어집니다.

수능 기출 문장

[23] Scientists have good evidence that this apparent difference is real.

[35] Yet as both research and real life show, many others do make important changes.

reed

#429 빈도 2 설명 잠금

단어 설명 (뜻/사용법)

샘플북은 단어 설명을 10개까지만 제공합니다.
나머지 설명은 **peshare.com 정식판**에서 이어집니다.

수능 기출 문장

[29] * reed : 갈대 ** gobble up: 게걸스럽게 먹다

[29] One immediate reason was easy enough to spot: the local human population was cutting down the reed beds at a furious rate.

reference

#430 빈도 2 설명 잠금

단어 설명 (뜻/사용법)

샘플북은 단어 설명을 10개까지만 제공합니다.
나머지 설명은 **peshare.com 정식판**에서 이어집니다.

수능 기출 문장

[23] What we would like to have is one or a few measurable biological changes that mirror all other biological age changes without reference to the passage of time, so that we could say, for example, that someone who is chronologically eighty years old is biologically sixty years old.

[32] In many situations, however, the boundary between good and bad is a reference point that changes over time and depends on the immediate circumstances.

remember

#431 빈도 2 설명 잠금

단어 설명 (뜻/사용법)

샘플북은 단어 설명을 10개까지만 제공합니다.
나머지 설명은 **peshare.com 정식판**에서 이어집니다.

수능 기출 문장

[18] But today I remembered that our family is going to get back from a trip on July 13, and I'm afraid Bradley won't be able to make it on the very first day of the program.

[37] Remember when you were little and you imagined that adults had infinite power?

resist

#432 빈도 2 설명 잠금

단어 설명 (뜻/사용법)

샘플북은 단어 설명을 10개까지만 제공합니다.
나머지 설명은 **peshare.com 정식판**에서 이어집니다.

수능 기출 문장

[23] Unlike the passage of time, biological aging resists easy measurement.

[31] For example, most people in the United States using US customary units (e.g., inch, foot, yard, mile, etc.) have resisted adopting the metric system even though making such a change would enable US citizens to interface with the rest of the world more efficiently.

respect

#433 빈도 2 설명 잠금

단어 설명 (뜻/사용법)

샘플북은 단어 설명을 10개까지만 제공합니다.
나머지 설명은 **peshare.com 정식판**에서 이어집니다.

수능 기출 문장

[30] Linx looked embarrassed, but nonetheless ⑤ he called out the respected elder to battle.

[37] (①) I think that's the same expectation that we have with respect to our dogs and their ability to smell.

respond

#434 빈도 2 설명 잠금

단어 설명 (뜻/사용법)

샘플북은 단어 설명을 10개까지만 제공합니다.
나머지 설명은 **peshare.com 정식판**에서 이어집니다.

수능 기출 문장

[21] Another consistent research finding is that when a learning activity is undertaken explicitly to attain some extrinsic reward, people respond by seeking the least demanding way of ensuring the reward.

[32] Infants enter the world ready to respond to pain as bad and to sweet (up to a point) as good.

rock

#435 빈도 2 설명 잠금

단어 설명 (뜻/사용법)

샘플북은 단어 설명을 10개까지만 제공합니다.
나머지 설명은 **peshare.com 정식판**에서 이어집니다.

수능 기출 문장

[32] As you wander around, you find a large rock that provides some shelter from the fury of the elements.

[32] The pleasant relief will not last very long, of course, and you will soon be shivering behind the rock again, driven by your renewed suffering to seek better shelter.

salient

#436 빈도 2 설명 잠금

단어 설명 (뜻/사용법)

샘플북은 단어 설명을 10개까지만 제공합니다.
나머지 설명은 **peshare.com 정식판**에서 이어집니다.

수능 기출 문장

[28] * salient : 현저한, 두드러진 ** levity: 가벼움

[28] The Greeks' focus on the salient object and its attributes led to ① their failure to understand the fundamental nature of causality.

scheme

#437 빈도 2 설명 잠금

단어 설명 (뜻/사용법)

샘플북은 단어 설명을 10개까지만 제공합니다.
나머지 설명은 **peshare.com 정식판**에서 이어집니다.

수능 기출 문장

[41] The seemingly _____ knowledge we gain from space probes to other worlds tells us about our planet and our own role in the scheme of nature.

se

#438 빈도 2 설명 잠금

단어 설명 (뜻/사용법)

샘플북은 단어 설명을 10개까지만 제공합니다.
나머지 설명은 **peshare.com 정식판**에서 이어집니다.

수능 기출 문장

[38] * per se : 그 자체로

[38] Even so, it is not the money per se that is valuable, but the fact that it can potentially yield more positive experiences.

seat

#439 빈도 2 설명 잠금

단어 설명 (뜻/사용법)

샘플북은 단어 설명을 10개까지만 제공합니다.
나머지 설명은 **peshare.com 정식판**에서 이어집니다.

수능 기출 문장

[43] Hannah was seated in the fifth row, hallway side, even though she had wanted a window seat.

second

#440 빈도 2 설명 잠금

단어 설명 (뜻/사용법)

샘플북은 단어 설명을 10개까지만 제공합니다.
나머지 설명은 **peshare.com 정식판**에서 이어집니다.

수능 기출 문장

[18] So I didn't hesitate to sign up and pay the non-refundable deposit for the second week program, which is from July 13 to 17.

[43] How could she ever forget her second year!

seemingly

#441 빈도 2 설명 잠금

단어 설명 (뜻/사용법)

샘플북은 단어 설명을 10개까지만 제공합니다.
나머지 설명은 **peshare.com 정식판**에서 이어집니다.

수능 기출 문장

[41] The seemingly _____ knowledge we gain from space probes to other worlds tells us about our planet and our own role in the scheme of nature.

select

#442 빈도 2 설명 잠금

단어 설명 (뜻/사용법)

샘플북은 단어 설명을 10개까지만 제공합니다.
나머지 설명은 **peshare.com 정식판**에서 이어집니다.

수능 기출 문장

[29] To compensate for this rather obvious defect, a specially selected species of fish called the Large-mouthed Bass was introduced.

[30] Instead of deliberately choosing someone, however, ① he decided to select his opponent randomly by making himself into a human spin-wheel.

shelf

#443 빈도 2 설명 잠금

단어 설명 (뜻/사용법)

샘플북은 단어 설명을 10개까지만 제공합니다.
나머지 설명은 **peshare.com 정식판**에서 이어집니다.

수능 기출 문장

[24] ② The percentage of parents who browsed shelves is the same as that of parents who borrowed print books.

[24] ④ The percentage of other adults who browsed shelves is twice as high as that of other adults who borrowed DVDs, CDs, or videotapes.

shiver

#444 빈도 2 설명 잠금

단어 설명 (뜻/사용법)

샘플북은 단어 설명을 10개까지만 제공합니다.
나머지 설명은 **peshare.com 정식판**에서 이어집니다.

수능 기출 문장

[32] * shiver : 떨다

[32] The pleasant relief will not last very long, of course, and you will soon be shivering behind the rock again, driven by your renewed suffering to seek better shelter.

show

#445 빈도 2 설명 잠금

단어 설명 (뜻/사용법)

샘플북은 단어 설명을 10개까지만 제공합니다.
나머지 설명은 **peshare.com 정식판**에서 이어집니다.

수능 기출 문장

[24] The above graph shows the results of a survey conducted in 2012.

[35] Yet as both research and real life show, many others do make important changes.

similar

#446 빈도 2 설명 잠금

단어 설명 (뜻/사용법)

샘플북은 단어 설명을 10개까지만 제공합니다.
나머지 설명은 **peshare.com 정식판**에서 이어집니다.

수능 기출 문장

[20] An assertive counselor would find a way to call that person's attention to the fact that the joke is racist, explaining how it offended the hearer, and suggesting ways similar jokes could be avoided.

[34] Whitman held a similar faith that for centuries the world would value his poems.

since

#447 빈도 2 설명 잠금

단어 설명 (뜻/사용법)

샘플북은 단어 설명을 10개까지만 제공합니다.
나머지 설명은 **peshare.com 정식판**에서 이어집니다.

수능 기출 문장

[19] My heart swells as much as my chubby bags; yet, I'd better get some sleep since a long, tough journey is ahead of me.

[21] Since there are three decades of evidence that dominating instruction with a system of controlling external rewards may contribute to inferior learning, using a pedagogy based on theories of intrinsic motivation appears to be a more reasonable and effective approach to enhancing learning among culturally diverse students.

sink

#448 빈도 2 설명 잠금

단어 설명 (뜻/사용법)

샘플북은 단어 설명을 10개까지만 제공합니다.
나머지 설명은 **peshare.com 정식판**에서 이어집니다.

수능 기출 문장

[28] But of course a piece of wood ② tossed into water floats instead of sinking.

[37] Surely someone who could drive the car, open the juice container, and reach the sink could make it stop raining.

situation

#449 빈도 2 설명 잠금

단어 설명 (뜻/사용법)

샘플북은 단어 설명을 10개까지만 제공합니다.
나머지 설명은 **peshare.com 정식판**에서 이어집니다.

수능 기출 문장

[32] In many situations, however, the boundary between good and bad is a reference point that changes over time and depends on the immediate circumstances.

[40] Thus, “good” performance in this situation is a smaller loss compared to some average or norm group.

skill

#450 빈도 2 설명 잠금

단어 설명 (뜻/사용법)

샘플북은 단어 설명을 10개까지만 제공합니다.
나머지 설명은 **peshare.com 정식판**에서 이어집니다.

수능 기출 문장

[20] Being assertive is a highly developed skill — it should fit nicely in the counselor's repertoire of techniques.

[36] Unfortunately, because of this avoidance, the child fails to develop his math skills and therefore improve the capabilities he has, and so a vicious cycle has set in.

small

#451 빈도 2 설명 잠금

단어 설명 (뜻/사용법)

샘플북은 단어 설명을 10개까지만 제공합니다.
나머지 설명은 **peshare.com 정식판**에서 이어집니다.

수능 기출 문장

[29] The introduced individuals immediately turned their attentions to the crabs and small fish that lived in the lake, thus competing / cooperating with the few remaining grebes for food.

[31] Instead, only a small number of cultural elements ever spread from one culture to another.

smaller

#452 빈도 2 설명 잠금

단어 설명 (뜻/사용법)

샘플북은 단어 설명을 10개까지만 제공합니다.
나머지 설명은 **peshare.com 정식판**에서 이어집니다.

수능 기출 문장

[29] The Atitlán Giant Grebe was a large, flightless bird that had evolved from the much more widespread and smaller Pied-billed Grebe.

[40] Thus, “good” performance in this situation is a smaller loss compared to some average or norm group.

solve

#453 빈도 2 설명 잠금

단어 설명 (뜻/사용법)

샘플북은 단어 설명을 10개까지만 제공합니다.
나머지 설명은 **peshare.com 정식판**에서 이어집니다.

수능 기출 문장

[41] Basic scientific research provides the raw materials that technology and engineering use to solve problems.

spin

#454 빈도 2 설명 잠금

단어 설명 (뜻/사용법)

샘플북은 단어 설명을 10개까지만 제공합니다.
나머지 설명은 **peshare.com 정식판**에서 이어집니다.

수능 기출 문장

[30] Instead of deliberately choosing someone, however, ① he decided to select his opponent randomly by making himself into a human spin-wheel.

[30] When his body finally stopped spinning, ③ his arm pointed away from the dancers on stage and directly at Dan Tres, standing among the spectators.

spread

#455 빈도 2 설명 잠금

단어 설명 (뜻/사용법)

샘플북은 단어 설명을 10개까지만 제공합니다.
나머지 설명은 **peshare.com 정식판**에서 이어집니다.

수능 기출 문장

[31] For example, it is not likely that men's hair dyes designed to "get out the gray" will spread into parts of rural Africa where a person's status is elevated with advancing years.

[31] Instead, only a small number of cultural elements ever spread from one culture to another.

start

#456 빈도 2 설명 잠금

단어 설명 (뜻/사용법)

샘플북은 단어 설명을 10개까지만 제공합니다.
나머지 설명은 **peshare.com 정식판**에서 이어집니다.

수능 기출 문장

[33] However, private capital started to flow into seed production and took it over as a sector of the economy, creating an artificial split between the two aspects of the seed's nature: its role as means of production and its role as product.

[33] In the 1990s the extension of patent laws as the only intellectual property rights tool into the area of seed varieties started to create a growing market for private seed companies.

stone

#457 빈도 2 설명 잠금

단어 설명 (뜻/사용법)

샘플북은 단어 설명을 10개까지만 제공합니다.
나머지 설명은 **peshare.com 정식판**에서 이어집니다.

수능 기출 문장

[28] Aristotle explained that a stone falling through the air is due to the stone having the property of “gravity.”

stop

#458 빈도 2 설명 잠금

단어 설명 (뜻/사용법)

샘플북은 단어 설명을 10개까지만 제공합니다.
나머지 설명은 **peshare.com 정식판**에서 이어집니다.

수능 기출 문장

[30] When his body finally stopped spinning, ③ his arm pointed away from the dancers on stage and directly at Dan Tres, standing among the spectators.

[37] Surely someone who could drive the car, open the juice container, and reach the sink could make it stop raining.

student

#459 빈도 2 설명 잠금

단어 설명 (뜻/사용법)

샘플북은 단어 설명을 10개까지만 제공합니다.
나머지 설명은 **peshare.com 정식판**에서 이어집니다.

수능 기출 문장

[21] Since there are three decades of evidence that dominating instruction with a system of controlling external rewards may contribute to inferior learning, using a pedagogy based on theories of intrinsic motivation appears to be a more reasonable and effective approach to enhancing learning among culturally diverse students.

[21] The negative effects of extrinsic motivators such as grades have been documented with students from different cultures.

study

#460 빈도 2 설명 잠금

단어 설명 (뜻/사용법)

샘플북은 단어 설명을 10개까지만 제공합니다.
나머지 설명은 **peshare.com 정식판**에서 이어집니다.

수능 기출 문장

[41] Science is the study of nature, and as we learn more about how nature works, we learn more about what our existence in this universe means for us.

suit

#461 빈도 2 설명 잠금

단어 설명 (뜻/사용법)

샘플북은 단어 설명을 10개까지만 제공합니다.
나머지 설명은 **peshare.com 정식판**에서 이어집니다.

수능 기출 문장

[33] The companies that sell them are able to keep the distinct parent lines from farmers, and the grain that they produce is not suited for seed saving and replanting.

[43] The high school grounds were filled with well-dressed people, posing in fancy dresses and suits for cheerful photographers.

suppose

#462 빈도 2 설명 잠금

단어 설명 (뜻/사용법)

샘플북은 단어 설명을 10개까지만 제공합니다.
나머지 설명은 **peshare.com 정식판**에서 이어집니다.

수능 기출 문장

[41] In the middle of the 19th century, Queen Victoria is supposed to have asked physicist Michael Faraday what good his experiments with electricity and magnetism were.

surprise

#463 빈도 2 설명 잠금

단어 설명 (뜻/사용법)

샘플북은 단어 설명을 10개까지만 제공합니다.
나머지 설명은 **peshare.com 정식판**에서 이어집니다.

수능 기출 문장

[23] When we remark with surprise that someone “looks young” for his or her chronological age, we are observing that we all age biologically at different rates.

[37] Surprised by the vision of an unfamiliar silhouette pushing into the house, these dogs were using their eyes instead of their noses.

taste

#464 빈도 2 설명 잠금

단어 설명 (뜻/사용법)

샘플북은 단어 설명을 10개까지만 제공합니다.
나머지 설명은 **peshare.com 정식판**에서 이어집니다.

수능 기출 문장

[39] ④ Here, based on a complex sensory analysis that is not only restricted to the sense of taste but also includes smell, touch, and hearing, the final decision whether to swallow or reject food is made.

[39] ⑤ Frequently, this complex interaction between different senses is inappropriately referred to as ‘taste’ although it should be better called flavor perception, because it uses multiple senses.

teacher

#465 빈도 2 설명 잠금

단어 설명 (뜻/사용법)

샘플북은 단어 설명을 10개까지만 제공합니다.
나머지 설명은 **peshare.com 정식판**에서 이어집니다.

수능 기출 문장

[43] Hannah took more photos with her teachers in the school garden.

[43] Later, a tall, strict-looking man introduced himself as her homeroom teacher.

technology

#466 빈도 2 설명 잠금

단어 설명 (뜻/사용법)

샘플북은 단어 설명을 10개까지만 제공합니다.
나머지 설명은 **peshare.com 정식판**에서 이어집니다.

수능 기출 문장

[41] Basic scientific research provides the raw materials that technology and engineering use to solve problems.

tempt

#467 빈도 2 설명 잠금

단어 설명 (뜻/사용법)

샘플북은 단어 설명을 10개까지만 제공합니다.
나머지 설명은 **peshare.com 정식판**에서 이어집니다.

수능 기출 문장

[22] Temporocentrism and ethnocentrism tempt moderns into unjustified criticisms of the peoples of the past.

[22] Twin sirens hide in the sea of history, tempting those seeking to understand and appreciate the past onto the reefs of misunderstanding and misinterpretation.

term

#468 빈도 2 설명 잠금

단어 설명 (뜻/사용법)

샘플북은 단어 설명을 10개까지만 제공합니다.
나머지 설명은 **peshare.com 정식판**에서 이어집니다.

수능 기출 문장

[24] It compares the percentage of parents of minor children (hereafter, parents) and that of other adults in terms of their involvement in six library activities.

[40] Performance must be judged in terms of what is under the control of the individuals being evaluated rather than those influences on performance that are beyond their control.

therefore

#469 빈도 2 설명 잠금

단어 설명 (뜻/사용법)

샘플북은 단어 설명을 10개까지만 제공합니다.
나머지 설명은 **peshare.com 정식판**에서 이어집니다.

수능 기출 문장

[36] Unfortunately, because of this avoidance, the child fails to develop his math skills and therefore improve the capabilities he has, and so a vicious cycle has set in.

[39] Therefore, it is not surprising that humans use all their five senses to analyze food quality.

think

#470 빈도 2 설명 잠금

단어 설명 (뜻/사용법)

샘플북은 단어 설명을 10개까지만 제공합니다.
나머지 설명은 **peshare.com 정식판**에서 이어집니다.

수능 기출 문장

[37] (①) I think that's the same expectation that we have with respect to our dogs and their ability to smell.

[43] What are you thinking about?"

though

#471 빈도 2 설명 잠금

단어 설명 (뜻/사용법)

샘플북은 단어 설명을 10개까지만 제공합니다.
나머지 설명은 **peshare.com 정식판**에서 이어집니다.

수능 기출 문장

[31] For example, most people in the United States using US customary units (e.g., inch, foot, yard, mile, etc.) have resisted adopting the metric system even though making such a change would enable US citizens to interface with the rest of the world more efficiently.

[43] Hannah was seated in the fifth row, hallway side, even though she had wanted a window seat.

through

#472 빈도 2 설명 잠금

단어 설명 (뜻/사용법)

샘플북은 단어 설명을 10개까지만 제공합니다.
나머지 설명은 **peshare.com 정식판**에서 이어집니다.

수능 기출 문장

[28] Aristotle explained that a stone falling through the air is due to the stone having the property of “gravity.”

[36] The avoidance must be unlearned through some positive experiences with math in order for this cycle to be broken.

transistor

#473 빈도 2 설명 잠금

단어 설명 (뜻/사용법)

샘플북은 단어 설명을 10개까지만 제공합니다.
나머지 설명은 **peshare.com 정식판**에서 이어집니다.

수능 기출 문장

[41] Many of the practical uses of scientific knowledge that fill our world — transistors, vaccines, plastics — began as basic research.

twin

#474 빈도 2 설명 잠금

단어 설명 (뜻/사용법)

샘플북은 단어 설명을 10개까지만 제공합니다.
나머지 설명은 **peshare.com 정식판**에서 이어집니다.

수능 기출 문장

[22] These twin dangers are temporocentrism and ethnocentrism.

[22] Twin sirens hide in the sea of history, tempting those seeking to understand and appreciate the past onto the reefs of misunderstanding and misinterpretation.

universe

#475 빈도 2 설명 잠금

단어 설명 (뜻/사용법)

샘플북은 단어 설명을 10개까지만 제공합니다.
나머지 설명은 **peshare.com 정식판**에서 이어집니다.

수능 기출 문장

[41] Science is the study of nature, and as we learn more about how nature works, we learn more about what our existence in this universe means for us.

until

#476 빈도 2 설명 잠금

단어 설명 (뜻/사용법)

샘플북은 단어 설명을 10개까지만 제공합니다.
나머지 설명은 **peshare.com 정식판**에서 이어집니다.

수능 기출 문장

[41] Of course, the problem is that we have no way of knowing what knowledge will be of use until we acquire that knowledge.

US

#477 빈도 2 설명 잠금

단어 설명 (뜻/사용법)

샘플북은 단어 설명을 10개까지만 제공합니다.
나머지 설명은 **peshare.com 정식판**에서 이어집니다.

수능 기출 문장

[18] Please let us know if that's possible.

[31] For example, most people in the United States using US customary units (e.g., inch, foot, yard, mile, etc.) have resisted adopting the metric system even though making such a change would enable US citizens to interface with the rest of the world more efficiently.

[38] (③) Financial security can liberate us from work we do not find meaningful and from having to worry about the next paycheck.

[38] (④) Moreover, the desire to make money can challenge and inspire us.

[41] Science is the study of nature, and as we learn more about how nature works, we learn more about what our existence in this universe means for us.

[41] Science tells us where we are and what we are, and that knowledge is beyond value.

[41] The seemingly _____ knowledge we gain from space probes to other worlds tells us about our planet and our own role in the scheme of nature.

vaccine

#478 빈도 2 설명 잠금

단어 설명 (뜻/사용법)

샘플북은 단어 설명을 10개까지만 제공합니다.
나머지 설명은 **peshare.com 정식판**에서 이어집니다.

수능 기출 문장

[41] Many of the practical uses of scientific knowledge that fill our world — transistors, vaccines, plastics — began as basic research.

very

#479 빈도 2 설명 잠금

단어 설명 (뜻/사용법)

샘플북은 단어 설명을 10개까지만 제공합니다.
나머지 설명은 **peshare.com 정식판**에서 이어집니다.

수능 기출 문장

[18] But today I remembered that our family is going to get back from a trip on July 13, and I'm afraid Bradley won't be able to make it on the very first day of the program.

[32] The pleasant relief will not last very long, of course, and you will soon be shivering behind the rock again, driven by your renewed suffering to seek better shelter.

Victoria

#480 빈도 2 설명 잠금

단어 설명 (뜻/사용법)

샘플북은 단어 설명을 10개까지만 제공합니다.
나머지 설명은 **peshare.com 정식판**에서 이어집니다.

수능 기출 문장

[41] In the middle of the 19th century, Queen Victoria is supposed to have asked physicist Michael Faraday what good his experiments with electricity and magnetism were.

wander

#481 빈도 2 설명 잠금

단어 설명 (뜻/사용법)

샘플북은 단어 설명을 10개까지만 제공합니다.
나머지 설명은 **peshare.com 정식판**에서 이어집니다.

수능 기출 문장

[32] As you wander around, you find a large rock that provides some shelter from the fury of the elements.

[43] Her thoughts wandering, Hannah vaguely heard her mother's voice.

week

#482 빈도 2 설명 잠금

단어 설명 (뜻/사용법)

샘플북은 단어 설명을 10개까지만 제공합니다.
나머지 설명은 **peshare.com 정식판**에서 이어집니다.

수능 기출 문장

[18] Rather than make him skip the day, I'd like to check to see if he could switch to the third week program.

[18] So I didn't hesitate to sign up and pay the non-refundable deposit for the second week program, which is from July 13 to 17.

whether

#483 빈도 2 설명 잠금

단어 설명 (뜻/사용법)

샘플북은 단어 설명을 10개까지만 제공합니다.
나머지 설명은 **peshare.com 정식판**에서 이어집니다.

수능 기출 문장

[35] People who change do not question whether change is possible or look for reasons they cannot change.

[39] ④ Here, based on a complex sensory analysis that is not only restricted to the sense of taste but also includes smell, touch, and hearing, the final decision whether to swallow or reject food is made.

wish

#484 빈도 2 설명 잠금

단어 설명 (뜻/사용법)

샘플북은 단어 설명을 10개까지만 제공합니다.
나머지 설명은 **peshare.com 정식판**에서 이어집니다.

수능 기출 문장

[19] I wish I could camp in the wild and enjoy the company of mosquitos, snakes, and spiders.

[43] She wished all the memories would remain in her mind forever.

wood

#485 빈도 2 설명 잠금

단어 설명 (뜻/사용법)

샘플북은 단어 설명을 10개까지만 제공합니다.
나머지 설명은 **peshare.com 정식판**에서 이어집니다.

수능 기출 문장

[28] But of course a piece of wood ② tossed into water floats instead of sinking.

[28] This phenomenon Aristotle explained as being due to the wood having the property of “levity”!

worth

#486 빈도 2 설명 잠금

단어 설명 (뜻/사용법)

샘플북은 단어 설명을 10개까지만 제공합니다.
나머지 설명은 **peshare.com 정식판**에서 이어집니다.

수능 기출 문장

[41] Our exploration of worlds such as Jupiter would be called basic science, and it is easy to argue that basic science is not worth the effort and expense because it has no known practical use.

write

#487 빈도 2 설명 잠금

단어 설명 (뜻/사용법)

샘플북은 단어 설명을 10개까지만 제공합니다.
나머지 설명은 **peshare.com 정식판**에서 이어집니다.

수능 기출 문장

[34] Long before Walt Whitman wrote Leaves of Grass, poets had addressed themselves to fame.

[35] They train for marathons, quit smoking, switch fields, write plays, take up the guitar, or learn to tango even if they never danced before in their lives.

young

#488 빈도 2 설명 잠금

단어 설명 (뜻/사용법)

샘플북은 단어 설명을 10개까지만 제공합니다.
나머지 설명은 **peshare.com 정식판**에서 이어집니다.

수능 기출 문장

[23] When we remark with surprise that someone “looks young” for his or her chronological age, we are observing that we all age biologically at different rates.

[43] She hurried out her cell phone, zoomed in on her daughter, and realized suddenly that she was looking at a young lady.

ability

#489 빈도 1 설명 잠금

단어 설명 (뜻/사용법)

샘플북은 단어 설명을 10개까지만 제공합니다.
나머지 설명은 **peshare.com 정식판**에서 이어집니다.

수능 기출 문장

[37] (①) I think that's the same expectation that we have with respect to our dogs and their ability to smell.

accommodation

#490 빈도 1 설명 잠금

단어 설명 (뜻/사용법)

샘플북은 단어 설명을 10개까지만 제공합니다.
나머지 설명은 **peshare.com 정식판**에서 이어집니다.

수능 기출 문장

[29] This accommodation / destruction was driven by the needs of a fast growing mat-making industry.

accomplish

#491 빈도 1 설명 잠금

단어 설명 (뜻/사용법)

샘플북은 단어 설명을 10개까지만 제공합니다.
나머지 설명은 **peshare.com 정식판**에서 이어집니다.

수능 기출 문장

[35] They simply decide on a change they want and do what is necessary to accomplish it.

accord

#492 빈도 1 설명 잠금

단어 설명 (뜻/사용법)

샘플북은 단어 설명을 10개까지만 제공합니다.
나머지 설명은 **peshare.com 정식판**에서 이어집니다.

수능 기출 문장

[30] According to the format, Linx had to “call out” another dancer to battle him on stage.

account

#493 빈도 1 설명 잠금

단어 설명 (뜻/사용법)

샘플북은 단어 설명을 10개까지만 제공합니다.
나머지 설명은 **peshare.com 정식판**에서 이어집니다.

수능 기출 문장

[25] But there are some accounts of his paintings.

accumulation

#494 빈도 1 설명 잠금

단어 설명 (뜻/사용법)

샘플북은 단어 설명을 10개까지만 제공합니다.
나머지 설명은 **peshare.com 정식판**에서 이어집니다.

수능 기출 문장

[38] (①) This is not to say that the accumulation and production of material wealth is in itself wrong.

across

#495 빈도 1 설명 잠금

단어 설명 (뜻/사용법)

샘플북은 단어 설명을 10개까지만 제공합니다.
나머지 설명은 **peshare.com 정식판**에서 이어집니다.

수능 기출 문장

[21] Although this matter is more complex than simply regarding all extrinsic rewards as controlling or diminishing learning, we agree with Richard Ryan and his colleagues that people across different cultures are likely to express more satisfaction with their lives when their primary goals are intrinsic rather than extrinsic.

active

#496 빈도 1 설명 잠금

단어 설명 (뜻/사용법)

샘플북은 단어 설명을 10개까지만 제공합니다.
나머지 설명은 **peshare.com 정식판**에서 이어집니다.

수능 기출 문장

[43] After that, she had become more confident and active.

actually

#497 빈도 1 설명 잠금

단어 설명 (뜻/사용법)

샘플북은 단어 설명을 10개까지만 제공합니다.
나머지 설명은 **peshare.com 정식판**에서 이어집니다.

수능 기출 문장

[40] This 15% (actually −15%) figure would then represent “average” performance.

add

#498 빈도 1 설명 잠금

단어 설명 (뜻/사용법)

샘플북은 단어 설명을 10개까지만 제공합니다.
나머지 설명은 **peshare.com 정식판**에서 이어집니다.

수능 기출 문장

[34] But to this ancient desire to live forever on the page, he added a new sense of fame.

administer

#499 빈도 1 설명 잠금

단어 설명 (뜻/사용법)

샘플북은 단어 설명을 10개까지만 제공합니다.
나머지 설명은 **peshare.com 정식판**에서 이어집니다.

수능 기출 문장

[36] Sometimes, after punishment has been administered a few times, it needn't be continued, because the mere threat of punishment is enough to induce the desired behavior.

adopt

#500 빈도 1 설명 잠금

단어 설명 (뜻/사용법)

샘플북은 단어 설명을 10개까지만 제공합니다.
나머지 설명은 **peshare.com 정식판**에서 이어집니다.

수능 기출 문장

[31] For example, most people in the United States using US customary units (e.g., inch, foot, yard, mile, etc.) have resisted adopting the metric system even though making such a change would enable US citizens to interface with the rest of the world more efficiently.

advance

#501 빈도 1 설명 잠금

단어 설명 (뜻/사용법)

샘플북은 단어 설명을 10개까지만 제공합니다.
나머지 설명은 **peshare.com 정식판**에서 이어집니다.

수능 기출 문장

[31] For example, it is not likely that men's hair dyes designed to "get out the gray" will spread into parts of rural Africa where a person's status is elevated with advancing years.

affect

#502 빈도 1 설명 잠금

단어 설명 (뜻/사용법)

샘플북은 단어 설명을 10개까지만 제공합니다.
나머지 설명은 **peshare.com 정식판**에서 이어집니다.

수능 기출 문장

[40] In performance evaluation, we should consider _____ factors affecting the individual's performance rather than _____ figures only.

afraid

#503 빈도 1 설명 잠금

단어 설명 (뜻/사용법)

샘플북은 단어 설명을 10개까지만 제공합니다.
나머지 설명은 **peshare.com 정식판**에서 이어집니다.

수능 기출 문장

[18] But today I remembered that our family is going to get back from a trip on July 13, and I'm afraid Bradley won't be able to make it on the very first day of the program.

Africa

#504 빈도 1 설명 잠금

단어 설명 (뜻/사용법)

샘플북은 단어 설명을 10개까지만 제공합니다.
나머지 설명은 **peshare.com 정식판**에서 이어집니다.

수능 기출 문장

[31] For example, it is not likely that men's hair dyes designed to "get out the gray" will spread into parts of rural Africa where a person's status is elevated with advancing years.

aging

#505 빈도 1 설명 잠금

단어 설명 (뜻/사용법)

샘플북은 단어 설명을 10개까지만 제공합니다.
나머지 설명은 **peshare.com 정식판**에서 이어집니다.

수능 기출 문장

[23] Unlike the passage of time, biological aging resists easy measurement.

agree

#506 빈도 1 설명 잠금

단어 설명 (뜻/사용법)

샘플북은 단어 설명을 10개까지만 제공합니다.
나머지 설명은 **peshare.com 정식판**에서 이어집니다.

수능 기출 문장

[21] Although this matter is more complex than simply regarding all extrinsic rewards as controlling or diminishing learning, we agree with Richard Ryan and his colleagues that people across different cultures are likely to express more satisfaction with their lives when their primary goals are intrinsic rather than extrinsic.

air

#507 빈도 1 설명 잠금

단어 설명 (뜻/사용법)

샘플북은 단어 설명을 10개까지만 제공합니다.
나머지 설명은 **peshare.com 정식판**에서 이어집니다.

수능 기출 문장

[28] Aristotle explained that a stone falling through the air is due to the stone having the property of “gravity.”

airline

#508 빈도 1 설명 잠금

단어 설명 (뜻/사용법)

샘플북은 단어 설명을 10개까지만 제공합니다.
나머지 설명은 **peshare.com 정식판**에서 이어집니다.

수능 기출 문장

[29] An American airline was intent on developing the lake as a tourist destination for fishermen.

along

#509 빈도 1 설명 잠금

단어 설명 (뜻/사용법)

샘플북은 단어 설명을 10개까지만 제공합니다.
나머지 설명은 **peshare.com 정식판**에서 이어집니다.

수능 기출 문장

[20] If your picture of a counselor is someone who never disagrees, always "goes along," wants everything to be nice all the time, and only does what other people want him or her to do, this is not a picture of an assertive counselor.

already

#510 빈도 1 설명 잠금

단어 설명 (뜻/사용법)

샘플북은 단어 설명을 10개까지만 제공합니다.
나머지 설명은 **peshare.com 정식판**에서 이어집니다.

수능 기출 문장

[31] Which cultural item is accepted depends largely on the item's use and compatibility with already existing cultural traits.

America

#511 빈도 1 설명 잠금

단어 설명 (뜻/사용법)

샘플북은 단어 설명을 10개까지만 제공합니다.
나머지 설명은 **peshare.com 정식판**에서 이어집니다.

수능 기출 문장

[34] Out of the political rallies and electoral parades that marked Jacksonian America, Whitman defined poetic fame in relation to the crowd.

analysis

#512 빈도 1 설명 잠금

단어 설명 (뜻/사용법)

샘플북은 단어 설명을 10개까지만 제공합니다.
나머지 설명은 **peshare.com 정식판**에서 이어집니다.

수능 기출 문장

[39] ④ Here, based on a complex sensory analysis that is not only restricted to the sense of taste but also includes smell, touch, and hearing, the final decision whether to swallow or reject food is made.

analyze

#513 빈도 1 설명 잠금

단어 설명 (뜻/사용법)

샘플북은 단어 설명을 10개까지만 제공합니다.
나머지 설명은 **peshare.com 정식판**에서 이어집니다.

수능 기출 문장

[39] Therefore, it is not surprising that humans use all their five senses to analyze food quality.

annual

#514 빈도 1 설명 잠금

단어 설명 (뜻/사용법)

샘플북은 단어 설명을 10개까지만 제공합니다.
나머지 설명은 **peshare.com 정식판**에서 이어집니다.

수능 기출 문장

[23] It is likely that age changes begin in different parts of the body at different times and that the rate of annual change varies among various cells, tissues, and organs, as well as from person to person.

anxious

#515 빈도 1 설명 잠금

단어 설명 (뜻/사용법)

샘플북은 단어 설명을 10개까지만 제공합니다.
나머지 설명은 **peshare.com 정식판**에서 이어집니다.

수능 기출 문장

[43] She recalled the first day of school when she had stood in that same place, in the middle of many anxious freshmen, some of whom had become her closest friends.

any

#516 빈도 1 설명 잠금

단어 설명 (뜻/사용법)

샘플북은 단어 설명을 10개까지만 제공합니다.
나머지 설명은 **peshare.com 정식판**에서 이어집니다.

수능 기출 문장

[29] However, there was a major problem with this idea: the lake lacked / supported any suitable sporting fish!

anything

#517 빈도 1 설명 잠금

단어 설명 (뜻/사용법)

샘플북은 단어 설명을 10개까지만 제공합니다.
나머지 설명은 **peshare.com 정식판**에서 이어집니다.

수능 기출 문장

[37] (②) Because they are so good at using their noses, we assume that they can smell anything, anytime.

anytime

#518 빈도 1 설명 잠금

단어 설명 (뜻/사용법)

샘플북은 단어 설명을 10개까지만 제공합니다.
나머지 설명은 **peshare.com 정식판**에서 이어집니다.

수능 기출 문장

[37] (②) Because they are so good at using their noses, we assume that they can smell anything, anytime .

Apelles

#519 빈도 1 설명 잠금

단어 설명 (뜻/사용법)

샘플북은 단어 설명을 10개까지만 제공합니다.
나머지 설명은 **peshare.com 정식판**에서 이어집니다.

수능 기출 문장

[25] Known for his devotion to each of his paintings, Protogenes was an ancient Greek painter and a rival of Apelles.

apparent

#520 빈도 1 설명 잠금

단어 설명 (뜻/사용법)

샘플북은 단어 설명을 10개까지만 제공합니다.
나머지 설명은 **peshare.com 정식판**에서 이어집니다.

수능 기출 문장

[23] Scientists have good evidence that this apparent difference is real.

appeal

#521 빈도 1 설명 잠금

단어 설명 (뜻/사용법)

샘플북은 단어 설명을 10개까지만 제공합니다.
나머지 설명은 **peshare.com 정식판**에서 이어집니다.

수능 기출 문장

[34] They would see in his poems a vibrant cultural performance, an individual springing from the book with tremendous charisma and appeal.

appear

#522 빈도 1 설명 잠금

단어 설명 (뜻/사용법)

샘플북은 단어 설명을 10개까지만 제공합니다.
나머지 설명은 **peshare.com 정식판**에서 이어집니다.

수능 기출 문장

[21] Since there are three decades of evidence that dominating instruction with a system of controlling external rewards may contribute to inferior learning, using a pedagogy based on theories of intrinsic motivation appears to be a more reasonable and effective approach to enhancing learning among culturally diverse students.

appearance

#523 빈도 1 설명 잠금

단어 설명 (뜻/사용법)

샘플북은 단어 설명을 10개까지만 제공합니다.
나머지 설명은 **peshare.com 정식판**에서 이어집니다.

수능 기출 문장

[39] ① A first judgment about the value of a food source is made on its appearance and smell.

appreciate

#524 빈도 1 설명 잠금

단어 설명 (뜻/사용법)

샘플북은 단어 설명을 10개까지만 제공합니다.
나머지 설명은 **peshare.com 정식판**에서 이어집니다.

수능 기출 문장

[22] Twin sirens hide in the sea of history, tempting those seeking to understand and appreciate the past onto the reefs of misunderstanding and misinterpretation.

approach

#525 빈도 1 설명 잠금

단어 설명 (뜻/사용법)

샘플북은 단어 설명을 10개까지만 제공합니다.
나머지 설명은 **peshare.com 정식판**에서 이어집니다.

수능 기출 문장

[21] Since there are three decades of evidence that dominating instruction with a system of controlling external rewards may contribute to inferior learning, using a pedagogy based on theories of intrinsic motivation appears to be a more reasonable and effective approach to enhancing learning among culturally diverse students.

approximately

#526 빈도 1 설명 잠금

단어 설명 (뜻/사용법)

샘플북은 단어 설명을 10개까지만 제공합니다.
나머지 설명은 **peshare.com 정식판**에서 이어집니다.

수능 기출 문장

[25] Protogenes spent approximately seven years painting the Ialysus, a depiction of a local hero of a town in Rhodes.

area

#527 빈도 1 설명 잠금

단어 설명 (뜻/사용법)

샘플북은 단어 설명을 10개까지만 제공합니다.
나머지 설명은 **peshare.com 정식판**에서 이어집니다.

수능 기출 문장

[33] In the 1990s the extension of patent laws as the only intellectual property rights tool into the area of seed varieties started to create a growing market for private seed companies.

artificial

#528 빈도 1 설명 잠금

단어 설명 (뜻/사용법)

샘플북은 단어 설명을 10개까지만 제공합니다.
나머지 설명은 **peshare.com 정식판**에서 이어집니다.

수능 기출 문장

[33] However, private capital started to flow into seed production and took it over as a sector of the economy, creating an artificial split between the two aspects of the seed's nature: its role as means of production and its role as product.

aspect

#529 빈도 1 설명 잠금

단어 설명 (뜻/사용법)

샘플북은 단어 설명을 10개까지만 제공합니다.
나머지 설명은 **peshare.com 정식판**에서 이어집니다.

수능 기출 문장

[33] However, private capital started to flow into seed production and took it over as a sector of the economy, creating an artificial split between the two aspects of the seed's nature: its role as means of production and its role as product.

assertiveness

#530 빈도 1 설명 잠금

단어 설명 (뜻/사용법)

샘플북은 단어 설명을 10개까지만 제공합니다.
나머지 설명은 **peshare.com 정식판**에서 이어집니다.

수능 기출 문장

[20] Assertiveness may seem to some people to be uncharacteristic of counselors.

assignment

#531 빈도 1 설명 잠금

단어 설명 (뜻/사용법)

샘플북은 단어 설명을 10개까지만 제공합니다.
나머지 설명은 **peshare.com 정식판**에서 이어집니다.

수능 기출 문장

[43] Hannah struggled with the many class hours, the endless assignments, and the exams.

assume

#532 빈도 1 설명 잠금

단어 설명 (뜻/사용법)

샘플북은 단어 설명을 10개까지만 제공합니다.
나머지 설명은 **peshare.com 정식판**에서 이어집니다.

수능 기출 문장

[37] (②) Because they are so good at using their noses, we assume that they can smell anything, anytime.

attack

#533 빈도 1 설명 잠금

단어 설명 (뜻/사용법)

샘플북은 단어 설명을 10개까지만 제공합니다.
나머지 설명은 **peshare.com 정식판**에서 이어집니다.

수능 기출 문장

[25] Protogenes worked on the Satyr during Demetrius Poliorcetes' attack on Rhodes from 305 to 304 B.C. Interestingly, the garden in which he painted the Satyr was in the middle of the enemy's camp.

attempt

#534 빈도 1 설명 잠금

단어 설명 (뜻/사용법)

샘플북은 단어 설명을 10개까지만 제공합니다.
나머지 설명은 **peshare.com 정식판**에서 이어집니다.

수능 기출 문장

[28] But the Chinese saw the world as consisting of continuously interacting substances, so their attempts to understand it ④ causing them to be oriented toward the complexities of the entire "field," that is, the context or environment as a whole.

attract

#535 빈도 1 설명 잠금

단어 설명 (뜻/사용법)

샘플북은 단어 설명을 10개까지만 제공합니다.
나머지 설명은 **peshare.com 정식판**에서 이어집니다.

수능 기출 문장

[34] Readers would not simply attend to the poet's work; they would be attracted to the greatness of his personality.

attractive

#536 빈도 1 설명 잠금

단어 설명 (뜻/사용법)

샘플북은 단어 설명을 10개까지만 제공합니다.
나머지 설명은 **peshare.com 정식판**에서 이어집니다.

수능 기출 문장

[39] ② Food that looks and smells attractive is taken into the mouth.

attribute

#537 빈도 1 설명 잠금

단어 설명 (뜻/사용법)

샘플북은 단어 설명을 10개까지만 제공합니다.
나머지 설명은 **peshare.com 정식판**에서 이어집니다.

수능 기출 문장

[28] The Greeks' focus on the salient object and its attributes led to ① their failure to understand the fundamental nature of causality.

b

#538 빈도 1 설명 잠금

단어 설명 (뜻/사용법)

샘플북은 단어 설명을 10개까지만 제공합니다.
나머지 설명은 **peshare.com 정식판**에서 이어집니다.

수능 기출 문장

[30] because ④ he was an older family man who had not danced hip-hop in many years, while the much younger Linx was a nimble b-boy.

back

#539 빈도 1 설명 잠금

단어 설명 (뜻/사용법)

샘플북은 단어 설명을 10개까지만 제공합니다.
나머지 설명은 **peshare.com 정식판**에서 이어집니다.

수능 기출 문장

[18] But today I remembered that our family is going to get back from a trip on July 13, and I'm afraid Bradley won't be able to make it on the very first day of the program.

backspin

#540 빈도 1 설명 잠금

단어 설명 (뜻/사용법)

샘플북은 단어 설명을 10개까지만 제공합니다.
나머지 설명은 **peshare.com 정식판**에서 이어집니다.

수능 기출 문장

[30] He propelled himself into a backspin, covered ② his eyes, and extended his arm above his head.

bag

#541 빈도 1 설명 잠금

단어 설명 (뜻/사용법)

샘플북은 단어 설명을 10개까지만 제공합니다.
나머지 설명은 **peshare.com 정식판**에서 이어집니다.

수능 기출 문장

[19] My heart swells as much as my chubby bags; yet, I'd better get some sleep since a long, tough journey is ahead of me.

bare

#542 빈도 1 설명 잠금

단어 설명 (뜻/사용법)

샘플북은 단어 설명을 10개까지만 제공합니다.
나머지 설명은 **peshare.com 정식판**에서 이어집니다.

수능 기출 문장

[38] Money — beyond the bare minimum necessary for food and shelter — is nothing more than a means to an end.

Bass

#543 빈도 1 설명 잠금

단어 설명 (뜻/사용법)

샘플북은 단어 설명을 10개까지만 제공합니다.
나머지 설명은 **peshare.com 정식판**에서 이어집니다.

수능 기출 문장

[29] To compensate for this rather obvious defect, a specially selected species of fish called the Large-mouthed Bass was introduced.

bear

#544 빈도 1 설명 잠금

단어 설명 (뜻/사용법)

샘플북은 단어 설명을 10개까지만 제공합니다.
나머지 설명은 **peshare.com 정식판**에서 이어집니다.

수능 기출 문장

[25] He was born in Caunus, on the coast of Caria, but lived most of his life in Rhodes.

bed

#545 빈도 1 설명 잠금

단어 설명 (뜻/사용법)

샘플북은 단어 설명을 10개까지만 제공합니다.
나머지 설명은 **peshare.com 정식판**에서 이어집니다.

수능 기출 문장

[29] One immediate reason was easy enough to spot: the local human population was cutting down the reed beds at a furious rate.

behind

#546 빈도 1 설명 잠금

단어 설명 (뜻/사용법)

샘플북은 단어 설명을 10개까지만 제공합니다.
나머지 설명은 **peshare.com 정식판**에서 이어집니다.

수능 기출 문장

[32] The pleasant relief will not last very long, of course, and you will soon be shivering behind the rock again, driven by your renewed suffering to seek better shelter.

big

#547 빈도 1 설명 잠금

단어 설명 (뜻/사용법)

샘플북은 단어 설명을 10개까지만 제공합니다.
나머지 설명은 **peshare.com 정식판**에서 이어집니다.

수능 기출 문장

[43] Her mother hurried over, and gave her a bundle of lilies and roses and a big hug.

bill

#548 빈도 1 설명 잠금

단어 설명 (뜻/사용법)

샘플북은 단어 설명을 10개까지만 제공합니다.
나머지 설명은 **peshare.com 정식판**에서 이어집니다.

수능 기출 문장

[29] The Atitlán Giant Grebe was a large, flightless bird that had evolved from the much more widespread and smaller Pied-billed Grebe.

biologist

#549 빈도 1 설명 잠금

단어 설명 (뜻/사용법)

샘플북은 단어 설명을 10개까지만 제공합니다.
나머지 설명은 **peshare.com 정식판**에서 이어집니다.

수능 기출 문장

[32] The biologist Michel Cabanac would call the experience of that moment intensely pleasurable because it functions, as pleasure normally does, to indicate the direction of _____.

biology

#550 빈도 1 설명 잠금

단어 설명 (뜻/사용법)

샘플북은 단어 설명을 10개까지만 제공합니다.
나머지 설명은 **peshare.com 정식판**에서 이어집니다.

수능 기출 문장

[32] Some distinctions between good and bad are hardwired into our biology.

board

#551 빈도 1 설명 잠금

단어 설명 (뜻/사용법)

샘플북은 단어 설명을 10개까지만 제공합니다.
나머지 설명은 **peshare.com 정식판**에서 이어집니다.

수능 기출 문장

[19] At this hour, the great Emerald Amazon Explorer should be at the port waiting for me to get on board.

boundary

#552 빈도 1 설명 잠금

단어 설명 (뜻/사용법)

샘플북은 단어 설명을 10개까지만 제공합니다.
나머지 설명은 **peshare.com 정식판**에서 이어집니다.

수능 기출 문장

[32] In many situations, however, the boundary between good and bad is a reference point that changes over time and depends on the immediate circumstances.

boy

#553 빈도 1 설명 잠금

단어 설명 (뜻/사용법)

샘플북은 단어 설명을 10개까지만 제공합니다.
나머지 설명은 **peshare.com 정식판**에서 이어집니다.

수능 기출 문장

[30] because ④ he was an older family man who had not danced hip-hop in many years, while the much younger Linx was a nimble b- boy .

brain

#554 빈도 1 설명 잠금

단어 설명 (뜻/사용법)

샘플북은 단어 설명을 10개까지만 제공합니다.
나머지 설명은 **peshare.com 정식판**에서 이어집니다.

수능 기출 문장

[37] (③) But dogs use other senses, too, and the brains of both humans and dogs tend to intensify one sense at a time.

brand

#555 빈도 1 설명 잠금

단어 설명 (뜻/사용법)

샘플북은 단어 설명을 10개까지만 제공합니다.
나머지 설명은 **peshare.com 정식판**에서 이어집니다.

수능 기출 문장

[35] But they wear their hair the same way, buy the same brand of shoes, eat the same breakfast, and stick to routines for no reason other than the ease of a comfortable, predictable life.

break

#556 빈도 1 설명 잠금

단어 설명 (뜻/사용법)

샘플북은 단어 설명을 10개까지만 제공합니다.
나머지 설명은 **peshare.com 정식판**에서 이어집니다.

수능 기출 문장

[36] The avoidance must be unlearned through some positive experiences with math in order for this cycle to be broken.

breakfast

#557 빈도 1 설명 잠금

단어 설명 (뜻/사용법)

샘플북은 단어 설명을 10개까지만 제공합니다.
나머지 설명은 **peshare.com 정식판**에서 이어집니다.

수능 기출 문장

[35] But they wear their hair the same way, buy the same brand of shoes, eat the same breakfast, and stick to routines for no reason other than the ease of a comfortable, predictable life.

breeding

#558 빈도 1 설명 잠금

단어 설명 (뜻/사용법)

샘플북은 단어 설명을 10개까지만 제공합니다.
나머지 설명은 **peshare.com 정식판**에서 이어집니다.

수능 기출 문장

[33] This process gained pace after the invention of hybrid breeding of maize in the late 1920s.

broad

#559 빈도 1 설명 잠금

단어 설명 (뜻/사용법)

샘플북은 단어 설명을 10개까지만 제공합니다.
나머지 설명은 **peshare.com 정식판**에서 이어집니다.

수능 기출 문장

[40] There can be broad, influential factors, sometimes of an economic nature, that hold down the performance of everyone being judged.

bundle

#560 빈도 1 설명 잠금

단어 설명 (뜻/사용법)

샘플북은 단어 설명을 10개까지만 제공합니다.
나머지 설명은 **peshare.com 정식판**에서 이어집니다.

수능 기출 문장

[43] Her mother hurried over, and gave her a bundle of lilies and roses and a big hug.

burn

#561 빈도 1 설명 잠금

단어 설명 (뜻/사용법)

샘플북은 단어 설명을 10개까지만 제공합니다.
나머지 설명은 **peshare.com 정식판**에서 이어집니다.

수능 기출 문장

[36] It has taught you to carry an umbrella when it looks like rain to avoid the punishment of getting wet, and to keep your hand away from a hot iron to avoid the punishment of a burn.

butterfly

#562 빈도 1 설명 잠금

단어 설명 (뜻/사용법)

샘플북은 단어 설명을 10개까지만 제공합니다.
나머지 설명은 **peshare.com 정식판**에서 이어집니다.

수능 기출 문장

[19] Freshwater dolphins will escort me on the playful river, and 500 species of birds, half a dozen species of monkeys, and numerous colorful butterflies will welcome me into their kingdom.

buy

#563 빈도 1 설명 잠금

단어 설명 (뜻/사용법)

샘플북은 단어 설명을 10개까지만 제공합니다.
나머지 설명은 **peshare.com 정식판**에서 이어집니다.

수능 기출 문장

[35] But they wear their hair the same way, buy the same brand of shoes, eat the same breakfast, and stick to routines for no reason other than the ease of a comfortable, predictable life.

Cabanac

#564 빈도 1 설명 잠금

단어 설명 (뜻/사용법)

샘플북은 단어 설명을 10개까지만 제공합니다.
나머지 설명은 **peshare.com 정식판**에서 이어집니다.

수능 기출 문장

[32] The biologist Michel Cabanac would call the experience of that moment intensely pleasurable because it functions, as pleasure normally does, to indicate the direction of _____.

calorie

#565 빈도 1 설명 잠금

단어 설명 (뜻/사용법)

샘플북은 단어 설명을 10개까지만 제공합니다.
나머지 설명은 **peshare.com 정식판**에서 이어집니다.

수능 기출 문장

[39] ③ The value of a particular food is an estimation of how good it is, based on its level of vitamins, minerals, or calories.

capability

#566 빈도 1 설명 잠금

단어 설명 (뜻/사용법)

샘플북은 단어 설명을 10개까지만 제공합니다.
나머지 설명은 **peshare.com 정식판**에서 이어집니다.

수능 기출 문장

[36] Unfortunately, because of this avoidance, the child fails to develop his math skills and therefore improve the capabilities he has, and so a vicious cycle has set in.

capital

#567 빈도 1 설명 잠금

단어 설명 (뜻/사용법)

샘플북은 단어 설명을 10개까지만 제공합니다.
나머지 설명은 **peshare.com 정식판**에서 이어집니다.

수능 기출 문장

[33] However, private capital started to flow into seed production and took it over as a sector of the economy, creating an artificial split between the two aspects of the seed's nature: its role as means of production and its role as product.

car

#568 빈도 1 설명 잠금

단어 설명 (뜻/사용법)

샘플북은 단어 설명을 10개까지만 제공합니다.
나머지 설명은 **peshare.com 정식판**에서 이어집니다.

수능 기출 문장

[37] Surely someone who could drive the car, open the juice container, and reach the sink could make it stop raining.

Caria

#569 빈도 1 설명 잠금

단어 설명 (뜻/사용법)

샘플북은 단어 설명을 10개까지만 제공합니다.
나머지 설명은 **peshare.com 정식판**에서 이어집니다.

수능 기출 문장

[25] He was born in Caunus, on the coast of Caria, but lived most of his life in Rhodes.

Caunus

#570 빈도 1 설명 잠금

단어 설명 (뜻/사용법)

샘플북은 단어 설명을 10개까지만 제공합니다.
나머지 설명은 **peshare.com 정식판**에서 이어집니다.

수능 기출 문장

[25] He was born in Caunus, on the coast of Caria, but lived most of his life in Rhodes.

causality

#571 빈도 1 설명 잠금

단어 설명 (뜻/사용법)

샘플북은 단어 설명을 10개까지만 제공합니다.
나머지 설명은 **peshare.com 정식판**에서 이어집니다.

수능 기출 문장

[28] The Greeks' focus on the salient object and its attributes led to ① their failure to understand the fundamental nature of causality.

cd

#572 빈도 1 설명 잠금

단어 설명 (뜻/사용법)

샘플북은 단어 설명을 10개까지만 제공합니다.
나머지 설명은 **peshare.com 정식판**에서 이어집니다.

수능 기출 문장

[24] ④ The percentage of other adults who browsed shelves is twice as high as that of other adults who borrowed DVDs, CDs, or videotapes.

celebrity

#573 빈도 1 설명 잠금

단어 설명 (뜻/사용법)

샘플북은 단어 설명을 10개까지만 제공합니다.
나머지 설명은 **peshare.com 정식판**에서 이어집니다.

수능 기출 문장

[34] In the instability of American democracy, fame would be dependent on celebrity, on the degree to which the people rejoiced in the poet and his work.

challenging

#574 빈도 1 설명 잠금

단어 설명 (뜻/사용법)

샘플북은 단어 설명을 10개까지만 제공합니다.
나머지 설명은 **peshare.com 정식판**에서 이어집니다.

수능 기출 문장

[43] High school life soon proved as challenging as the principal had predicted.

charisma

#575 빈도 1 설명 잠금

단어 설명 (뜻/사용법)

샘플북은 단어 설명을 10개까지만 제공합니다.
나머지 설명은 **peshare.com 정식판**에서 이어집니다.

수능 기출 문장

[34] They would see in his poems a vibrant cultural performance, an individual springing from the book with tremendous charisma and appeal.

check

#576 빈도 1 설명 잠금

단어 설명 (뜻/사용법)

샘플북은 단어 설명을 10개까지만 제공합니다.
나머지 설명은 **peshare.com 정식판**에서 이어집니다.

수능 기출 문장

[18] Rather than make him skip the day, I'd like to check to see if he could switch to the third week program.

cheer

#577 빈도 1 설명 잠금

단어 설명 (뜻/사용법)

샘플북은 단어 설명을 10개까지만 제공합니다.
나머지 설명은 **peshare.com 정식판**에서 이어집니다.

수능 기출 문장

[30] People cheered.

cheerful

#578 빈도 1 설명 잠금

단어 설명 (뜻/사용법)

샘플북은 단어 설명을 10개까지만 제공합니다.
나머지 설명은 **peshare.com 정식판**에서 이어집니다.

수능 기출 문장

[43] The high school grounds were filled with well-dressed people, posing in fancy dresses and suits for cheerful photographers.

chick

#579 빈도 1 설명 잠금

단어 설명 (뜻/사용법)

샘플북은 단어 설명을 10개까지만 제공합니다.
나머지 설명은 **peshare.com 정식판**에서 이어집니다.

수능 기출 문장

[29] There is also little doubt that they sometimes gobbled up the zebra-striped Atitlán Giant Grebe's chicks.

choose

#580 빈도 1 설명 잠금

단어 설명 (뜻/사용법)

샘플북은 단어 설명을 10개까지만 제공합니다.
나머지 설명은 **peshare.com 정식판**에서 이어집니다.

수능 기출 문장

[30] Instead of deliberately choosing someone, however, ① he decided to select his opponent randomly by making himself into a human spin-wheel.

chronological

#581 빈도 1 설명 잠금

단어 설명 (뜻/사용법)

샘플북은 단어 설명을 10개까지만 제공합니다.
나머지 설명은 **peshare.com 정식판**에서 이어집니다.

수능 기출 문장

[23] When we remark with surprise that someone “looks young” for his or her chronological age, we are observing that we all age biologically at different rates.

chronologically

#582 빈도 1 설명 잠금

단어 설명 (뜻/사용법)

샘플북은 단어 설명을 10개까지만 제공합니다.
나머지 설명은 **peshare.com 정식판**에서 이어집니다.

수능 기출 문장

[23] What we would like to have is one or a few measurable biological changes that mirror all other biological age changes without reference to the passage of time, so that we could say, for example, that someone who is chronologically eighty years old is biologically sixty years old.

chubby

#583 빈도 1 설명 잠금

단어 설명 (뜻/사용법)

샘플북은 단어 설명을 10개까지만 제공합니다.
나머지 설명은 **peshare.com 정식판**에서 이어집니다.

수능 기출 문장

[19] My heart swells as much as my chubby bags; yet, I'd better get some sleep since a long, tough journey is ahead of me.

circumstance

#584 빈도 1 설명 잠금

단어 설명 (뜻/사용법)

샘플북은 단어 설명을 10개까지만 제공합니다.
나머지 설명은 **peshare.com 정식판**에서 이어집니다.

수능 기출 문장

[32] In many situations, however, the boundary between good and bad is a reference point that changes over time and depends on the immediate circumstances.

citizen

#585 빈도 1 설명 잠금

단어 설명 (뜻/사용법)

샘플북은 단어 설명을 10개까지만 제공합니다.
나머지 설명은 **peshare.com 정식판**에서 이어집니다.

수능 기출 문장

[31] For example, most people in the United States using US customary units (e.g., inch, foot, yard, mile, etc.) have resisted adopting the metric system even though making such a change would enable US citizens to interface with the rest of the world more efficiently.

classroom

#586 빈도 1 설명 잠금

단어 설명 (뜻/사용법)

샘플북은 단어 설명을 10개까지만 제공합니다.
나머지 설명은 **peshare.com 정식판**에서 이어집니다.

수능 기출 문장

[43] The classroom was old, but neat and inviting.

closest

#587 빈도 1 설명 잠금

단어 설명 (뜻/사용법)

샘플북은 단어 설명을 10개까지만 제공합니다.
나머지 설명은 **peshare.com 정식판**에서 이어집니다.

수능 기출 문장

[43] She recalled the first day of school when she had stood in that same place, in the middle of many anxious freshmen, some of whom had become her closest friends.

clothes

#588 빈도 1 설명 잠금

단어 설명 (뜻/사용법)

샘플북은 단어 설명을 10개까지만 제공합니다.
나머지 설명은 **peshare.com 정식판**에서 이어집니다.

수능 기출 문장

[32] Imagine that you are out in the country on a cold night, inadequately dressed for the pouring rain, your clothes soaked.

coach

#589 빈도 1 설명 잠금

단어 설명 (뜻/사용법)

샘플북은 단어 설명을 10개까지만 제공합니다.
나머지 설명은 **peshare.com 정식판**에서 이어집니다.

수능 기출 문장

[18] Dear Coach Johnson, My name is Christina Markle, Bradley Markle's mother.

coast

#590 빈도 1 설명 잠금

단어 설명 (뜻/사용법)

샘플북은 단어 설명을 10개까지만 제공합니다.
나머지 설명은 **peshare.com 정식판**에서 이어집니다.

수능 기출 문장

[25] He was born in Caunus, on the coast of Caria, but lived most of his life in Rhodes.

coat

#591 빈도 1 설명 잠금

단어 설명 (뜻/사용법)

샘플북은 단어 설명을 10개까지만 제공합니다.
나머지 설명은 **peshare.com 정식판**에서 이어집니다.

수능 기출 문장

[37] (④) Many owners have been snapped at by their dogs when they returned home with a new hairdo or a new coat.

colleague

#592 빈도 1 설명 잠금

단어 설명 (뜻/사용법)

샘플북은 단어 설명을 10개까지만 제공합니다.
나머지 설명은 **peshare.com 정식판**에서 이어집니다.

수능 기출 문장

[21] Although this matter is more complex than simply regarding all extrinsic rewards as controlling or diminishing learning, we agree with Richard Ryan and his colleagues that people across different cultures are likely to express more satisfaction with their lives when their primary goals are intrinsic rather than extrinsic.

colorful

#593 빈도 1 설명 잠금

단어 설명 (뜻/사용법)

샘플북은 단어 설명을 10개까지만 제공합니다.
나머지 설명은 **peshare.com 정식판**에서 이어집니다.

수능 기출 문장

[19] Freshwater dolphins will escort me on the playful river, and 500 species of birds, half a dozen species of monkeys, and numerous colorful butterflies will welcome me into their kingdom.

combination

#594 빈도 1 설명 잠금

단어 설명 (뜻/사용법)

샘플북은 단어 설명을 10개까지만 제공합니다.
나머지 설명은 **peshare.com 정식판**에서 이어집니다.

수능 기출 문장

[33] The combination guarantees that farmers will have to _____.

comfortable

#595 빈도 1 설명 잠금

단어 설명 (뜻/사용법)

샘플북은 단어 설명을 10개까지만 제공합니다.
나머지 설명은 **peshare.com 정식판**에서 이어집니다.

수능 기출 문장

[35] But they wear their hair the same way, buy the same brand of shoes, eat the same breakfast, and stick to routines for no reason other than the ease of a comfortable, predictable life.

common

#596 빈도 1 설명 잠금

단어 설명 (뜻/사용법)

샘플북은 단어 설명을 10개까지만 제공합니다.
나머지 설명은 **peshare.com 정식판**에서 이어집니다.

수능 기출 문장

[33] Research and development for seed improvement has long been a public domain and government activity for the common good.

compatibility

#597 빈도 1 설명 잠금

단어 설명 (뜻/사용법)

샘플북은 단어 설명을 10개까지만 제공합니다.
나머지 설명은 **peshare.com 정식판**에서 이어집니다.

수능 기출 문장

[31] Which cultural item is accepted depends largely on the item's use and compatibility with already existing cultural traits.

compensate

#598 빈도 1 설명 잠금

단어 설명 (뜻/사용법)

샘플북은 단어 설명을 10개까지만 제공합니다.
나머지 설명은 **peshare.com 정식판**에서 이어집니다.

수능 기출 문장

[29] To compensate for this rather obvious defect, a specially selected species of fish called the Large-mouthed Bass was introduced.

compete

#599 빈도 1 설명 잠금

단어 설명 (뜻/사용법)

샘플북은 단어 설명을 10개까지만 제공합니다.
나머지 설명은 **peshare.com 정식판**에서 이어집니다.

수능 기출 문장

[29] The introduced individuals immediately turned their attentions to the crabs and small fish that lived in the lake, thus competing / cooperating with the few remaining grebes for food.

completely

#600 빈도 1 설명 잠금

단어 설명 (뜻/사용법)

샘플북은 단어 설명을 10개까지만 제공합니다.
나머지 설명은 **peshare.com 정식판**에서 이어집니다.

수능 기출 문장

[28] The notion ⑤ that events always occur in a field of forces would have been completely intuitive to the Chinese.

complexity

#601 빈도 1 설명 잠금

단어 설명 (뜻/사용법)

샘플북은 단어 설명을 10개까지만 제공합니다.
나머지 설명은 **peshare.com 정식판**에서 이어집니다.

수능 기출 문장

[28] But the Chinese saw the world as consisting of continuously interacting substances, so their attempts to understand it ④ causing them to be oriented toward the complexities of the entire "field," that is, the context or environment as a whole.

computer

#602 빈도 1 설명 잠금

단어 설명 (뜻/사용법)

샘플북은 단어 설명을 10개까지만 제공합니다.
나머지 설명은 **peshare.com 정식판**에서 이어집니다.

수능 기출 문장

[24] ③ The percentage gap between parents and other adults is largest in the activity of attending classes or events for children and is smallest in the activity of using computers or the Internet.

concentrate

#603 빈도 1 설명 잠금

단어 설명 (뜻/사용법)

샘플북은 단어 설명을 10개까지만 제공합니다.
나머지 설명은 **peshare.com 정식판**에서 이어집니다.

수능 기출 문장

[43] The principal was energetically addressing them, talking of the challenges and thrills of high school life, but she could not concentrate.

conduct

#604 빈도 1 설명 잠금

단어 설명 (뜻/사용법)

샘플북은 단어 설명을 10개까지만 제공합니다.
나머지 설명은 **peshare.com 정식판**에서 이어집니다.

수능 기출 문장

[24] The above graph shows the results of a survey conducted in 2012.

confident

#605 빈도 1 설명 잠금

단어 설명 (뜻/사용법)

샘플북은 단어 설명을 10개까지만 제공합니다.
나머지 설명은 **peshare.com 정식판**에서 이어집니다.

수능 기출 문장

[43] After that, she had become more confident and active.

confuse

#606 빈도 1 설명 잠금

단어 설명 (뜻/사용법)

샘플북은 단어 설명을 10개까지만 제공합니다.
나머지 설명은 **peshare.com 정식판**에서 이어집니다.

수능 기출 문장

[38] Yet so often we confuse means with ends, and sacrifice happiness (end) for money (means).

congratulation

#607 빈도 1 설명 잠금

단어 설명 (뜻/사용법)

샘플북은 단어 설명을 10개까지만 제공합니다.
나머지 설명은 **peshare.com 정식판**에서 이어집니다.

수능 기출 문장

[43] Congratulations, hugs, and laughter were contagious.

consider

#608 빈도 1 설명 잠금

단어 설명 (뜻/사용법)

샘플북은 단어 설명을 10개까지만 제공합니다.
나머지 설명은 **peshare.com 정식판**에서 이어집니다.

수능 기출 문장

[40] In performance evaluation, we should consider _____ factors affecting the individual's performance rather than _____ figures only.

consist

#609 빈도 1 설명 잠금

단어 설명 (뜻/사용법)

샘플북은 단어 설명을 10개까지만 제공합니다.
나머지 설명은 **peshare.com 정식판**에서 이어집니다.

수능 기출 문장

[28] But the Chinese saw the world as consisting of continuously interacting substances, so their attempts to understand it ④ causing them to be oriented toward the complexities of the entire "field," that is, the context or environment as a whole.

contact

#610 빈도 1 설명 잠금

단어 설명 (뜻/사용법)

샘플북은 단어 설명을 10개까지만 제공합니다.
나머지 설명은 **peshare.com 정식판**에서 이어집니다.

수능 기출 문장

[31] When two cultures come into contact, they do not exchange every cultural item.

contagious

#611 빈도 1 설명 잠금

단어 설명 (뜻/사용법)

샘플북은 단어 설명을 10개까지만 제공합니다.
나머지 설명은 **peshare.com 정식판**에서 이어집니다.

수능 기출 문장

[43] Congratulations, hugs, and laughter were contagious.

container

#612 빈도 1 설명 잠금

단어 설명 (뜻/사용법)

샘플북은 단어 설명을 10개까지만 제공합니다.
나머지 설명은 **peshare.com 정식판**에서 이어집니다.

수능 기출 문장

[37] Surely someone who could drive the car, open the juice container, and reach the sink could make it stop raining.

context

#613 빈도 1 설명 잠금

단어 설명 (뜻/사용법)

샘플북은 단어 설명을 10개까지만 제공합니다.
나머지 설명은 **peshare.com 정식판**에서 이어집니다.

수능 기출 문장

[28] But the Chinese saw the world as consisting of continuously interacting substances, so their attempts to understand it ④ causing them to be oriented toward the complexities of the entire "field," that is, the context or environment as a whole.

continue

#614 빈도 1 설명 잠금

단어 설명 (뜻/사용법)

샘플북은 단어 설명을 10개까지만 제공합니다.
나머지 설명은 **peshare.com 정식판**에서 이어집니다.

수능 기출 문장

[36] Sometimes, after punishment has been administered a few times, it needn't be continued, because the mere threat of punishment is enough to induce the desired behavior.

continuously

#615 빈도 1 설명 잠금

단어 설명 (뜻/사용법)

샘플북은 단어 설명을 10개까지만 제공합니다.
나머지 설명은 **peshare.com 정식판**에서 이어집니다.

수능 기출 문장

[28] But the Chinese saw the world as consisting of continuously interacting substances, so their attempts to understand it ④ causing them to be oriented toward the complexities of the entire "field," that is, the context or environment as a whole.

contribute

#616 빈도 1 설명 잠금

단어 설명 (뜻/사용법)

샘플북은 단어 설명을 10개까지만 제공합니다.
나머지 설명은 **peshare.com 정식판**에서 이어집니다.

수능 기출 문장

[21] Since there are three decades of evidence that dominating instruction with a system of controlling external rewards may contribute to inferior learning, using a pedagogy based on theories of intrinsic motivation appears to be a more reasonable and effective approach to enhancing learning among culturally diverse students.

cooperate

#617 빈도 1 설명 잠금

단어 설명 (뜻/사용법)

샘플북은 단어 설명을 10개까지만 제공합니다.
나머지 설명은 **peshare.com 정식판**에서 이어집니다.

수능 기출 문장

[29] The introduced individuals immediately turned their attentions to the crabs and small fish that lived in the lake, thus competing / cooperating with the few remaining grebes for food.

country

#618 빈도 1 설명 잠금

단어 설명 (뜻/사용법)

샘플북은 단어 설명을 10개까지만 제공합니다.
나머지 설명은 **peshare.com 정식판**에서 이어집니다.

수능 기출 문장

[32] Imagine that you are out in the country on a cold night, inadequately dressed for the pouring rain, your clothes soaked.

cover

#619 빈도 1 설명 잠금

단어 설명 (뜻/사용법)

샘플북은 단어 설명을 10개까지만 제공합니다.
나머지 설명은 **peshare.com 정식판**에서 이어집니다.

수능 기출 문장

[30] He propelled himself into a backspin, covered ② his eyes, and extended his arm above his head.

crab

#620 빈도 1 설명 잠금

단어 설명 (뜻/사용법)

샘플북은 단어 설명을 10개까지만 제공합니다.
나머지 설명은 **peshare.com 정식판**에서 이어집니다.

수능 기출 문장

[29] The introduced individuals immediately turned their attentions to the crabs and small fish that lived in the lake, thus competing / cooperating with the few remaining grebes for food.

criticism

#621 빈도 1 설명 잠금

단어 설명 (뜻/사용법)

샘플북은 단어 설명을 10개까지만 제공합니다.
나머지 설명은 **peshare.com 정식판**에서 이어집니다.

수능 기출 문장

[22] Temporocentrism and ethnocentrism tempt moderns into unjustified criticisms of the peoples of the past.

criticize

#622 빈도 1 설명 잠금

단어 설명 (뜻/사용법)

샘플북은 단어 설명을 10개까지만 제공합니다.
나머지 설명은 **peshare.com 정식판**에서 이어집니다.

수능 기출 문장

[36] For instance, a child who has been repeatedly criticized for poor performance on math may learn to dodge difficult math problems in order to avoid further punishment.

cultivate

#623 빈도 1 설명 잠금

단어 설명 (뜻/사용법)

샘플북은 단어 설명을 10개까지만 제공합니다.
나머지 설명은 **peshare.com 정식판**에서 이어집니다.

수능 기출 문장

[33] Today most maize seed cultivated are hybrids.

culturally

#624 빈도 1 설명 잠금

단어 설명 (뜻/사용법)

샘플북은 단어 설명을 10개까지만 제공합니다.
나머지 설명은 **peshare.com 정식판**에서 이어집니다.

수능 기출 문장

[21] Since there are three decades of evidence that dominating instruction with a system of controlling external rewards may contribute to inferior learning, using a pedagogy based on theories of intrinsic motivation appears to be a more reasonable and effective approach to enhancing learning among culturally diverse students.

current

#625 빈도 1 설명 잠금

단어 설명 (뜻/사용법)

샘플북은 단어 설명을 10개까지만 제공합니다.
나머지 설명은 **peshare.com 정식판**에서 이어집니다.

수능 기출 문장

[22] Temporocentrism and ethnocentrism unite to cause individuals and cultures to judge all other individuals and cultures by the “superior” standards of their current culture.

customary

#626 빈도 1 설명 잠금

단어 설명 (뜻/사용법)

샘플북은 단어 설명을 10개까지만 제공합니다.
나머지 설명은 **peshare.com 정식판**에서 이어집니다.

수능 기출 문장

[31] For example, most people in the United States using US customary units (e.g., inch, foot, yard, mile, etc.) have resisted adopting the metric system even though making such a change would enable US citizens to interface with the rest of the world more efficiently.

cut

#627 빈도 1 설명 잠금

단어 설명 (뜻/사용법)

샘플북은 단어 설명을 10개까지만 제공합니다.
나머지 설명은 **peshare.com 정식판**에서 이어집니다.

수능 기출 문장

[29] One immediate reason was easy enough to spot: the local human population was cutting down the reed beds at a furious rate.

Dan

#628 빈도 1 설명 잠금

단어 설명 (뜻/사용법)

샘플북은 단어 설명을 10개까지만 제공합니다.
나머지 설명은 **peshare.com 정식판**에서 이어집니다.

수능 기출 문장

[30] When his body finally stopped spinning, ③ his arm pointed away from the dancers on stage and directly at Dan Tres, standing among the spectators.

danger

#629 빈도 1 설명 잠금

단어 설명 (뜻/사용법)

샘플북은 단어 설명을 10개까지만 제공합니다.
나머지 설명은 **peshare.com 정식판**에서 이어집니다.

수능 기출 문장

[22] These twin dangers are temporocentrism and ethnocentrism.

daughter

#630 빈도 1 설명 잠금

단어 설명 (뜻/사용법)

샘플북은 단어 설명을 10개까지만 제공합니다.
나머지 설명은 **peshare.com 정식판**에서 이어집니다.

수능 기출 문장

[43] She hurried out her cell phone, zoomed in on her daughter, and realized suddenly that she was looking at a young lady.

deadly

#631 빈도 1 설명 잠금

단어 설명 (뜻/사용법)

샘플북은 단어 설명을 10개까지만 제공합니다.
나머지 설명은 **peshare.com 정식판**에서 이어집니다.

수능 기출 문장

[39] The failure to detect spoiled or toxic food can have deadly consequences.

deal

#632 빈도 1 설명 잠금

단어 설명 (뜻/사용법)

샘플북은 단어 설명을 10개까지만 제공합니다.
나머지 설명은 **peshare.com 정식판**에서 이어집니다.

수능 기출 문장

[22] This leads to a total lack of perspective when dealing with past and / or foreign cultures and a resultant misunderstanding and misappreciation of them.

dear

#633 빈도 1 설명 잠금

단어 설명 (뜻/사용법)

샘플북은 단어 설명을 10개까지만 제공합니다.
나머지 설명은 **peshare.com 정식판**에서 이어집니다.

수능 기출 문장

[18] Dear Coach Johnson, My name is Christina Markle, Bradley Markle's mother.

decade

#634 빈도 1 설명 잠금

단어 설명 (뜻/사용법)

샘플북은 단어 설명을 10개까지만 제공합니다.
나머지 설명은 **peshare.com 정식판**에서 이어집니다.

수능 기출 문장

[21] Since there are three decades of evidence that dominating instruction with a system of controlling external rewards may contribute to inferior learning, using a pedagogy based on theories of intrinsic motivation appears to be a more reasonable and effective approach to enhancing learning among culturally diverse students.

defect

#635 빈도 1 설명 잠금

단어 설명 (뜻/사용법)

샘플북은 단어 설명을 10개까지만 제공합니다.
나머지 설명은 **peshare.com 정식판**에서 이어집니다.

수능 기출 문장

[29] To compensate for this rather obvious defect, a specially selected species of fish called the Large-mouthed Bass was introduced.

define

#636 빈도 1 설명 잠금

단어 설명 (뜻/사용법)

샘플북은 단어 설명을 10개까지만 제공합니다.
나머지 설명은 **peshare.com 정식판**에서 이어집니다.

수능 기출 문장

[34] Out of the political rallies and electoral parades that marked Jacksonian America, Whitman defined poetic fame in relation to the crowd.

degree

#637 빈도 1 설명 잠금

단어 설명 (뜻/사용법)

샘플북은 단어 설명을 10개까지만 제공합니다.
나머지 설명은 **peshare.com 정식판**에서 이어집니다.

수능 기출 문장

[34] In the instability of American democracy, fame would be dependent on celebrity, on the degree to which the people rejoiced in the poet and his work.

deliberately

#638 빈도 1 설명 잠금

단어 설명 (뜻/사용법)

샘플북은 단어 설명을 10개까지만 제공합니다.
나머지 설명은 **peshare.com 정식판**에서 이어집니다.

수능 기출 문장

[30] Instead of deliberately choosing someone, however, ① he decided to select his opponent randomly by making himself into a human spin-wheel.

demanding

#639 빈도 1 설명 잠금

단어 설명 (뜻/사용법)

샘플북은 단어 설명을 10개까지만 제공합니다.
나머지 설명은 **peshare.com 정식판**에서 이어집니다.

수능 기출 문장

[21] Another consistent research finding is that when a learning activity is undertaken explicitly to attain some extrinsic reward, people respond by seeking the least demanding way of ensuring the reward.

Demetrius

#640 빈도 1 설명 잠금

단어 설명 (뜻/사용법)

샘플북은 단어 설명을 10개까지만 제공합니다.
나머지 설명은 **peshare.com 정식판**에서 이어집니다.

수능 기출 문장

[25] Protogenes worked on the Satyr during Demetrius Poliorcetes' attack on Rhodes from 305 to 304 B.C. Interestingly, the garden in which he painted the Satyr was in the middle of the enemy's camp.

democracy

#641 빈도 1 설명 잠금

단어 설명 (뜻/사용법)

샘플북은 단어 설명을 10개까지만 제공합니다.
나머지 설명은 **peshare.com 정식판**에서 이어집니다.

수능 기출 문장

[34] In the instability of American democracy, fame would be dependent on celebrity, on the degree to which the people rejoiced in the poet and his work.

dependent

#642 빈도 1 설명 잠금

단어 설명 (뜻/사용법)

샘플북은 단어 설명을 10개까지만 제공합니다.
나머지 설명은 **peshare.com 정식판**에서 이어집니다.

수능 기출 문장

[34] In the instability of American democracy, fame would be dependent on celebrity, on the degree to which the people rejoiced in the poet and his work.

depiction

#643 빈도 1 설명 잠금

단어 설명 (뜻/사용법)

샘플북은 단어 설명을 10개까지만 제공합니다.
나머지 설명은 **peshare.com 정식판**에서 이어집니다.

수능 기출 문장

[25] Protogenes spent approximately seven years painting the Ialysus, a depiction of a local hero of a town in Rhodes.

deposit

#644 빈도 1 설명 잠금

단어 설명 (뜻/사용법)

샘플북은 단어 설명을 10개까지만 제공합니다.
나머지 설명은 **peshare.com 정식판**에서 이어집니다.

수능 기출 문장

[18] So I didn't hesitate to sign up and pay the non-refundable deposit for the second week program, which is from July 13 to 17.

design

#645 빈도 1 설명 잠금

단어 설명 (뜻/사용법)

샘플북은 단어 설명을 10개까지만 제공합니다.
나머지 설명은 **peshare.com 정식판**에서 이어집니다.

수능 기출 문장

[31] For example, it is not likely that men's hair dyes designed to "get out the gray" will spread into parts of rural Africa where a person's status is elevated with advancing years.

destination

#646 빈도 1 설명 잠금

단어 설명 (뜻/사용법)

샘플북은 단어 설명을 10개까지만 제공합니다.
나머지 설명은 **peshare.com 정식판**에서 이어집니다.

수능 기출 문장

[29] An American airline was intent on developing the lake as a tourist destination for fishermen.

destroy

#647 빈도 1 설명 잠금

단어 설명 (뜻/사용법)

샘플북은 단어 설명을 10개까지만 제공합니다.
나머지 설명은 **peshare.com 정식판**에서 이어집니다.

수능 기출 문장

[25] There later it was destroyed by fire.

destruction

#648 빈도 1 설명 잠금

단어 설명 (뜻/사용법)

샘플북은 단어 설명을 10개까지만 제공합니다.
나머지 설명은 **peshare.com 정식판**에서 이어집니다.

수능 기출 문장

[29] This accommodation / destruction was driven by the needs of a fast growing mat-making industry.

detect

#649 빈도 1 설명 잠금

단어 설명 (뜻/사용법)

샘플북은 단어 설명을 10개까지만 제공합니다.
나머지 설명은 **peshare.com 정식판**에서 이어집니다.

수능 기출 문장

[39] The failure to detect spoiled or toxic food can have deadly consequences.

development

#650 빈도 1 설명 잠금

단어 설명 (뜻/사용법)

샘플북은 단어 설명을 10개까지만 제공합니다.
나머지 설명은 **peshare.com 정식판**에서 이어집니다.

수능 기출 문장

[33] Research and development for seed improvement has long been a public domain and government activity for the common good.

devotion

#651 빈도 1 설명 잠금

단어 설명 (뜻/사용법)

샘플북은 단어 설명을 10개까지만 제공합니다.
나머지 설명은 **peshare.com 정식판**에서 이어집니다.

수능 기출 문장

[25] Known for his devotion to each of his paintings, Protogenes was an ancient Greek painter and a rival of Apelles.

difficult

#652 빈도 1 설명 잠금

단어 설명 (뜻/사용법)

샘플북은 단어 설명을 10개까지만 제공합니다.
나머지 설명은 **peshare.com 정식판**에서 이어집니다.

수능 기출 문장

[36] For instance, a child who has been repeatedly criticized for poor performance on math may learn to dodge difficult math problems in order to avoid further punishment.

diminish

#653 빈도 1 설명 잠금

단어 설명 (뜻/사용법)

샘플북은 단어 설명을 10개까지만 제공합니다.
나머지 설명은 **peshare.com 정식판**에서 이어집니다.

수능 기출 문장

[21] Although this matter is more complex than simply regarding all extrinsic rewards as controlling or diminishing learning, we agree with Richard Ryan and his colleagues that people across different cultures are likely to express more satisfaction with their lives when their primary goals are intrinsic rather than extrinsic.

direction

#654 빈도 1 설명 잠금

단어 설명 (뜻/사용법)

샘플북은 단어 설명을 10개까지만 제공합니다.
나머지 설명은 **peshare.com 정식판**에서 이어집니다.

수능 기출 문장

[32] The biologist Michel Cabanac would call the experience of that moment intensely pleasurable because it functions, as pleasure normally does, to indicate the direction of _____.

directly

#655 빈도 1 설명 잠금

단어 설명 (뜻/사용법)

샘플북은 단어 설명을 10개까지만 제공합니다.
나머지 설명은 **peshare.com 정식판**에서 이어집니다.

수능 기출 문장

[30] When his body finally stopped spinning, ③ his arm pointed away from the dancers on stage and directly at Dan Tres, standing among the spectators.

disagree

#656 빈도 1 설명 잠금

단어 설명 (뜻/사용법)

샘플북은 단어 설명을 10개까지만 제공합니다.
나머지 설명은 **peshare.com 정식판**에서 이어집니다.

수능 기출 문장

[20] If your picture of a counselor is someone who never disagrees, always "goes along," wants everything to be nice all the time, and only does what other people want him or her to do, this is not a picture of an assertive counselor.

disagreeable

#657 빈도 1 설명 잠금

단어 설명 (뜻/사용법)

샘플북은 단어 설명을 10개까지만 제공합니다.
나머지 설명은 **peshare.com 정식판**에서 이어집니다.

수능 기출 문장

[20] Being assertive does not have to mean being disagreeable.

distinct

#658 빈도 1 설명 잠금

단어 설명 (뜻/사용법)

샘플북은 단어 설명을 10개까지만 제공합니다.
나머지 설명은 **peshare.com 정식판**에서 이어집니다.

수능 기출 문장

[33] The companies that sell them are able to keep the distinct parent lines from farmers, and the grain that they produce is not suited for seed saving and replanting.

distinction

#659 빈도 1 설명 잠금

단어 설명 (뜻/사용법)

샘플북은 단어 설명을 10개까지만 제공합니다.
나머지 설명은 **peshare.com 정식판**에서 이어집니다.

수능 기출 문장

[32] Some distinctions between good and bad are hardwired into our biology.

diverse

#660 빈도 1 설명 잠금

단어 설명 (뜻/사용법)

샘플북은 단어 설명을 10개까지만 제공합니다.
나머지 설명은 **peshare.com 정식판**에서 이어집니다.

수능 기출 문장

[21] Since there are three decades of evidence that dominating instruction with a system of controlling external rewards may contribute to inferior learning, using a pedagogy based on theories of intrinsic motivation appears to be a more reasonable and effective approach to enhancing learning among culturally diverse students.

document

#661 빈도 1 설명 잠금

단어 설명 (뜻/사용법)

샘플북은 단어 설명을 10개까지만 제공합니다.
나머지 설명은 **peshare.com 정식판**에서 이어집니다.

수능 기출 문장

[21] The negative effects of extrinsic motivators such as grades have been documented with students from different cultures.

dodge

#662 빈도 1 설명 잠금

단어 설명 (뜻/사용법)

샘플북은 단어 설명을 10개까지만 제공합니다.
나머지 설명은 **peshare.com 정식판**에서 이어집니다.

수능 기출 문장

[36] For instance, a child who has been repeatedly criticized for poor performance on math may learn to dodge difficult math problems in order to avoid further punishment.

dolphin

#663 빈도 1 설명 잠금

단어 설명 (뜻/사용법)

샘플북은 단어 설명을 10개까지만 제공합니다.
나머지 설명은 **peshare.com 정식판**에서 이어집니다.

수능 기출 문장

[19] Freshwater dolphins will escort me on the playful river, and 500 species of birds, half a dozen species of monkeys, and numerous colorful butterflies will welcome me into their kingdom.

domain

#664 빈도 1 설명 잠금

단어 설명 (뜻/사용법)

샘플북은 단어 설명을 10개까지만 제공합니다.
나머지 설명은 **peshare.com 정식판**에서 이어집니다.

수능 기출 문장

[33] Research and development for seed improvement has long been a public domain and government activity for the common good.

dominate

#665 빈도 1 설명 잠금

단어 설명 (뜻/사용법)

샘플북은 단어 설명을 10개까지만 제공합니다.
나머지 설명은 **peshare.com 정식판**에서 이어집니다.

수능 기출 문장

[21] Since there are three decades of evidence that dominating instruction with a system of controlling external rewards may contribute to inferior learning, using a pedagogy based on theories of intrinsic motivation appears to be a more reasonable and effective approach to enhancing learning among culturally diverse students.

doubt

#666 빈도 1 설명 잠금

단어 설명 (뜻/사용법)

샘플북은 단어 설명을 10개까지만 제공합니다.
나머지 설명은 **peshare.com 정식판**에서 이어집니다.

수능 기출 문장

[29] There is also little doubt that they sometimes gobbled up the zebra-striped Atitlán Giant Grebe's chicks.

downturn

#667 빈도 1 설명 잠금

단어 설명 (뜻/사용법)

샘플북은 단어 설명을 10개까지만 제공합니다.
나머지 설명은 **peshare.com 정식판**에서 이어집니다.

수능 기출 문장

[40] If there is a general downturn in the economy and products or services are not being purchased with the same frequency as in the previous year, sales could be down, for example, by an average of 15%.

dozen

#668 빈도 1 설명 잠금

단어 설명 (뜻/사용법)

샘플북은 단어 설명을 10개까지만 제공합니다.
나머지 설명은 **peshare.com 정식판**에서 이어집니다.

수능 기출 문장

[19] Freshwater dolphins will escort me on the playful river, and 500 species of birds, half a dozen species of monkeys, and numerous colorful butterflies will welcome me into their kingdom.

dressed

#669 빈도 1 설명 잠금

단어 설명 (뜻/사용법)

샘플북은 단어 설명을 10개까지만 제공합니다.
나머지 설명은 **peshare.com 정식판**에서 이어집니다.

수능 기출 문장

[32] Imagine that you are out in the country on a cold night, inadequately dressed for the pouring rain, your clothes soaked.

[43] The high school grounds were filled with well-dressed people, posing in fancy dresses and suits for cheerful photographers.

drop

#670 빈도 1 설명 잠금

단어 설명 (뜻/사용법)

샘플북은 단어 설명을 10개까지만 제공합니다.
나머지 설명은 **peshare.com 정식판**에서 이어집니다.

수능 기출 문장

[40] Perhaps the best salesperson in the year had only a 3% drop in sales over the previous year.

during

#671 빈도 1 설명 잠금

단어 설명 (뜻/사용법)

샘플북은 단어 설명을 10개까지만 제공합니다.
나머지 설명은 **peshare.com 정식판**에서 이어집니다.

수능 기출 문장

[25] Protogenes worked on the Satyr during Demetrius Poliorcetes' attack on Rhodes from 305 to 304 B.C. Interestingly, the garden in which he painted the Satyr was in the middle of the enemy's camp.

dvd

#672 빈도 1 설명 잠금

단어 설명 (뜻/사용법)

샘플북은 단어 설명을 10개까지만 제공합니다.
나머지 설명은 **peshare.com 정식판**에서 이어집니다.

수능 기출 문장

[24] ④ The percentage of other adults who browsed shelves is twice as high as that of other adults who borrowed DVDs, CDs, or videotapes.

dye

#673 빈도 1 설명 잠금

단어 설명 (뜻/사용법)

샘플북은 단어 설명을 10개까지만 제공합니다.
나머지 설명은 **peshare.com 정식판**에서 이어집니다.

수능 기출 문장

[31] For example, it is not likely that men's hair dyes designed to "get out the gray" will spread into parts of rural Africa where a person's status is elevated with advancing years.

each

#674 빈도 1 설명 잠금

단어 설명 (뜻/사용법)

샘플북은 단어 설명을 10개까지만 제공합니다.
나머지 설명은 **peshare.com 정식판**에서 이어집니다.

수능 기출 문장

[25] Known for his devotion to each of his paintings, Protogenes was an ancient Greek painter and a rival of Apelles.

early

#675 빈도 1 설명 잠금

단어 설명 (뜻/사용법)

샘플북은 단어 설명을 10개까지만 제공합니다.
나머지 설명은 **peshare.com 정식판**에서 이어집니다.

수능 기출 문장

[19] I'm leaving early tomorrow morning, finally!

earthly

#676 빈도 1 설명 잠금

단어 설명 (뜻/사용법)

샘플북은 단어 설명을 10개까지만 제공합니다.
나머지 설명은 **peshare.com 정식판**에서 이어집니다.

수능 기출 문장

[34] Horace, Petrarch, Shakespeare, Milton, and Keats all hoped that poetic greatness would grant them a kind of earthly immortality.

ease

#677 빈도 1 설명 잠금

단어 설명 (뜻/사용법)

샘플북은 단어 설명을 10개까지만 제공합니다.
나머지 설명은 **peshare.com 정식판**에서 이어집니다.

수능 기출 문장

[35] But they wear their hair the same way, buy the same brand of shoes, eat the same breakfast, and stick to routines for no reason other than the ease of a comfortable, predictable life.

eat

#678 빈도 1 설명 잠금

단어 설명 (뜻/사용법)

샘플북은 단어 설명을 10개까지만 제공합니다.
나머지 설명은 **peshare.com 정식판**에서 이어집니다.

수능 기출 문장

[35] But they wear their hair the same way, buy the same brand of shoes, eat the same breakfast, and stick to routines for no reason other than the ease of a comfortable, predictable life.

economic

#679 빈도 1 설명 잠금

단어 설명 (뜻/사용법)

샘플북은 단어 설명을 10개까지만 제공합니다.
나머지 설명은 **peshare.com 정식판**에서 이어집니다.

수능 기출 문장

[40] There can be broad, influential factors, sometimes of an economic nature, that hold down the performance of everyone being judged.

effect

#680 빈도 1 설명 잠금

단어 설명 (뜻/사용법)

샘플북은 단어 설명을 10개까지만 제공합니다.
나머지 설명은 **peshare.com 정식판**에서 이어집니다.

수능 기출 문장

[21] The negative effects of extrinsic motivators such as grades have been documented with students from different cultures.

effective

#681 빈도 1 설명 잠금

단어 설명 (뜻/사용법)

샘플북은 단어 설명을 10개까지만 제공합니다.
나머지 설명은 **peshare.com 정식판**에서 이어집니다.

수능 기출 문장

[21] Since there are three decades of evidence that dominating instruction with a system of controlling external rewards may contribute to inferior learning, using a pedagogy based on theories of intrinsic motivation appears to be a more reasonable and effective approach to enhancing learning among culturally diverse students.

efficiently

#682 빈도 1 설명 잠금

단어 설명 (뜻/사용법)

샘플북은 단어 설명을 10개까지만 제공합니다.
나머지 설명은 **peshare.com 정식판**에서 이어집니다.

수능 기출 문장

[31] For example, most people in the United States using US customary units (e.g., inch, foot, yard, mile, etc.) have resisted adopting the metric system even though making such a change would enable US citizens to interface with the rest of the world more efficiently.

elder

#683 빈도 1 설명 잠금

단어 설명 (뜻/사용법)

샘플북은 단어 설명을 10개까지만 제공합니다.
나머지 설명은 **peshare.com 정식판**에서 이어집니다.

수능 기출 문장

[30] Linx looked embarrassed, but nonetheless ⑤ he called out the respected elder to battle.

electoral

#684 빈도 1 설명 잠금

단어 설명 (뜻/사용법)

샘플북은 단어 설명을 10개까지만 제공합니다.
나머지 설명은 **peshare.com 정식판**에서 이어집니다.

수능 기출 문장

[34] Out of the political rallies and electoral parades that marked Jacksonian America, Whitman defined poetic fame in relation to the crowd.

elevated

#685 빈도 1 설명 잠금

단어 설명 (뜻/사용법)

샘플북은 단어 설명을 10개까지만 제공합니다.
나머지 설명은 **peshare.com 정식판**에서 이어집니다.

수능 기출 문장

[30] The dancers stood on a two-step elevated stage, so that there was a natural gap between those who came to dance and those who came to watch.

[31] For example, it is not likely that men's hair dyes designed to "get out the gray" will spread into parts of rural Africa where a person's status is elevated with advancing years.

[38] It is easy to do this when material wealth is elevated to the position of the ultimate end, as it so often is in our society.

else

#686 빈도 1 설명 잠금

단어 설명 (뜻/사용법)

샘플북은 단어 설명을 10개까지만 제공합니다.
나머지 설명은 **peshare.com 정식판**에서 이어집니다.

수능 기출 문장

[25] Little else is known of him.

embarrassed

#687 빈도 1 설명 잠금

단어 설명 (뜻/사용법)

샘플북은 단어 설명을 10개까지만 제공합니다.
나머지 설명은 **peshare.com 정식판**에서 이어집니다.

수능 기출 문장

[30] Linx looked embarrassed, but nonetheless ⑤ he called out the respected elder to battle.

Emerald

#688 빈도 1 설명 잠금

단어 설명 (뜻/사용법)

샘플북은 단어 설명을 10개까지만 제공합니다.
나머지 설명은 **peshare.com 정식판**에서 이어집니다.

수능 기출 문장

[19] At this hour, the great Emerald Amazon Explorer should be at the port waiting for me to get on board.

emotional

#689 빈도 1 설명 잠금

단어 설명 (뜻/사용법)

샘플북은 단어 설명을 10개까지만 제공합니다.
나머지 설명은 **peshare.com 정식판**에서 이어집니다.

수능 기출 문장

[38] (⑤) Material wealth in and of itself does not necessarily generate meaning or lead to emotional wealth.

enable

#690 빈도 1 설명 잠금

단어 설명 (뜻/사용법)

샘플북은 단어 설명을 10개까지만 제공합니다.
나머지 설명은 **peshare.com 정식판**에서 이어집니다.

수능 기출 문장

[31] For example, most people in the United States using US customary units (e.g., inch, foot, yard, mile, etc.) have resisted adopting the metric system even though making such a change would enable US citizens to interface with the rest of the world more efficiently.

endless

#691 빈도 1 설명 잠금

단어 설명 (뜻/사용법)

샘플북은 단어 설명을 10개까지만 제공합니다.
나머지 설명은 **peshare.com 정식판**에서 이어집니다.

수능 기출 문장

[43] Hannah struggled with the many class hours, the endless assignments, and the exams.

enemy

#692 빈도 1 설명 잠금

단어 설명 (뜻/사용법)

샘플북은 단어 설명을 10개까지만 제공합니다.
나머지 설명은 **peshare.com 정식판**에서 이어집니다.

수능 기출 문장

[25] Protogenes worked on the Satyr during Demetrius Poliorcetes' attack on Rhodes from 305 to 304 B.C. Interestingly, the garden in which he painted the Satyr was in the middle of the enemy's camp.

energetically

#693 빈도 1 설명 잠금

단어 설명 (뜻/사용법)

샘플북은 단어 설명을 10개까지만 제공합니다.
나머지 설명은 **peshare.com 정식판**에서 이어집니다.

수능 기출 문장

[43] The principal was energetically addressing them, talking of the challenges and thrills of high school life, but she could not concentrate.

enhance

#694 빈도 1 설명 잠금

단어 설명 (뜻/사용법)

샘플북은 단어 설명을 10개까지만 제공합니다.
나머지 설명은 **peshare.com 정식판**에서 이어집니다.

수능 기출 문장

[21] Since there are three decades of evidence that dominating instruction with a system of controlling external rewards may contribute to inferior learning, using a pedagogy based on theories of intrinsic motivation appears to be a more reasonable and effective approach to enhancing learning among culturally diverse students.

enjoy

#695 빈도 1 설명 잠금

단어 설명 (뜻/사용법)

샘플북은 단어 설명을 10개까지만 제공합니다.
나머지 설명은 **peshare.com 정식판**에서 이어집니다.

수능 기출 문장

[19] I wish I could camp in the wild and enjoy the company of mosquitos, snakes, and spiders.

ensure

#696 빈도 1 설명 잠금

단어 설명 (뜻/사용법)

샘플북은 단어 설명을 10개까지만 제공합니다.
나머지 설명은 **peshare.com 정식판**에서 이어집니다.

수능 기출 문장

[21] Another consistent research finding is that when a learning activity is undertaken explicitly to attain some extrinsic reward, people respond by seeking the least demanding way of ensuring the reward.

enter

#697 빈도 1 설명 잠금

단어 설명 (뜻/사용법)

샘플북은 단어 설명을 10개까지만 제공합니다.
나머지 설명은 **peshare.com 정식판**에서 이어집니다.

수능 기출 문장

[32] Infants enter the world ready to respond to pain as bad and to sweet (up to a point) as good.

entire

#698 빈도 1 설명 잠금

단어 설명 (뜻/사용법)

샘플북은 단어 설명을 10개까지만 제공합니다.
나머지 설명은 **peshare.com 정식판**에서 이어집니다.

수능 기출 문장

[28] But the Chinese saw the world as consisting of continuously interacting substances, so their attempts to understand it ④ causing them to be oriented toward the complexities of the entire "field," that is, the context or environment as a whole.

environment

#699 빈도 1 설명 잠금

단어 설명 (뜻/사용법)

샘플북은 단어 설명을 10개까지만 제공합니다.
나머지 설명은 **peshare.com 정식판**에서 이어집니다.

수능 기출 문장

[28] But the Chinese saw the world as consisting of continuously interacting substances, so their attempts to understand it ④ causing them to be oriented toward the complexities of the entire "field," that is, the context or environment as a whole.

erupt

#700 빈도 1 설명 잠금

단어 설명 (뜻/사용법)

샘플북은 단어 설명을 10개까지만 제공합니다.
나머지 설명은 **peshare.com 정식판**에서 이어집니다.

수능 기출 문장

[30] The crowd erupted in “Ohhhhs!”

escort

#701 빈도 1 설명 잠금

단어 설명 (뜻/사용법)

샘플북은 단어 설명을 10개까지만 제공합니다.
나머지 설명은 **peshare.com 정식판**에서 이어집니다.

수능 기출 문장

[19] Freshwater dolphins will escort me on the playful river, and 500 species of birds, half a dozen species of monkeys, and numerous colorful butterflies will welcome me into their kingdom.

essential

#702 빈도 1 설명 잠금

단어 설명 (뜻/사용법)

샘플북은 단어 설명을 10개까지만 제공합니다.
나머지 설명은 **peshare.com 정식판**에서 이어집니다.

수능 기출 문장

[39] Food intake is essential for the survival of every living organism.

estimation

#703 빈도 1 설명 잠금

단어 설명 (뜻/사용법)

샘플북은 단어 설명을 10개까지만 제공합니다.
나머지 설명은 **peshare.com 정식판**에서 이어집니다.

수능 기출 문장

[39] ③ The value of a particular food is an estimation of how good it is, based on its level of vitamins, minerals, or calories.

evaluate

#704 빈도 1 설명 잠금

단어 설명 (뜻/사용법)

샘플북은 단어 설명을 10개까지만 제공합니다.
나머지 설명은 **peshare.com 정식판**에서 이어집니다.

수능 기출 문장

[40] Performance must be judged in terms of what is under the control of the individuals being evaluated rather than those influences on performance that are beyond their control.

evaluation

#705 빈도 1 설명 잠금

단어 설명 (뜻/사용법)

샘플북은 단어 설명을 10개까지만 제공합니다.
나머지 설명은 **peshare.com 정식판**에서 이어집니다.

수능 기출 문장

[40] In performance evaluation, we should consider _____ factors affecting the individual's performance rather than _____ figures only.

everyday

#706 빈도 1 설명 잠금

단어 설명 (뜻/사용법)

샘플북은 단어 설명을 10개까지만 제공합니다.
나머지 설명은 **peshare.com 정식판**에서 이어집니다.

수능 기출 문장

[36] Avoidance training is responsible for many everyday behaviors.

everyone

#707 빈도 1 설명 잠금

단어 설명 (뜻/사용법)

샘플북은 단어 설명을 10개까지만 제공합니다.
나머지 설명은 **peshare.com 정식판**에서 이어집니다.

수능 기출 문장

[40] There can be broad, influential factors, sometimes of an economic nature, that hold down the performance of everyone being judged.

everything

#708 빈도 1 설명 잠금

단어 설명 (뜻/사용법)

샘플북은 단어 설명을 10개까지만 제공합니다.
나머지 설명은 **peshare.com 정식판**에서 이어집니다.

수능 기출 문장

[20] If your picture of a counselor is someone who never disagrees, always "goes along," wants everything to be nice all the time, and only does what other people want him or her to do, this is not a picture of an assertive counselor.

evolve

#709 빈도 1 설명 잠금

단어 설명 (뜻/사용법)

샘플북은 단어 설명을 10개까지만 제공합니다.
나머지 설명은 **peshare.com 정식판**에서 이어집니다.

수능 기출 문장

[29] The Atitlán Giant Grebe was a large, flightless bird that had evolved from the much more widespread and smaller Pied-billed Grebe.

exam

#710 빈도 1 설명 잠금

단어 설명 (뜻/사용법)

샘플북은 단어 설명을 10개까지만 제공합니다.
나머지 설명은 **peshare.com 정식판**에서 이어집니다.

수능 기출 문장

[43] Hannah struggled with the many class hours, the endless assignments, and the exams .

exchange

#711 빈도 1 설명 잠금

단어 설명 (뜻/사용법)

샘플북은 단어 설명을 10개까지만 제공합니다.
나머지 설명은 **peshare.com 정식판**에서 이어집니다.

수능 기출 문장

[31] When two cultures come into contact, they do not exchange every cultural item.

exciting

#712 빈도 1 설명 잠금

단어 설명 (뜻/사용법)

샘플북은 단어 설명을 10개까지만 제공합니다.
나머지 설명은 **peshare.com 정식판**에서 이어집니다.

수능 기출 문장

[43] However, there were exciting events like sports days and school festivals.

exclusively

#713 빈도 1 설명 잠금

단어 설명 (뜻/사용법)

샘플북은 단어 설명을 10개까지만 제공합니다.
나머지 설명은 **peshare.com 정식판**에서 이어집니다.

수능 기출 문장

[28] In both cases the focus is ③ exclusively on the object, with no attention paid to the possibility that some force outside the object might be relevant.

exist

#714 빈도 1 설명 잠금

단어 설명 (뜻/사용법)

샘플북은 단어 설명을 10개까지만 제공합니다.
나머지 설명은 **peshare.com 정식판**에서 이어집니다.

수능 기출 문장

[31] Which cultural item is accepted depends largely on the item's use and compatibility with already existing cultural traits.

expectation

#715 빈도 1 설명 잠금

단어 설명 (뜻/사용법)

샘플북은 단어 설명을 10개까지만 제공합니다.
나머지 설명은 **peshare.com 정식판**에서 이어집니다.

수능 기출 문장

[37] (①) I think that's the same expectation that we have with respect to our dogs and their ability to smell.

explicitly

#716 빈도 1 설명 잠금

단어 설명 (뜻/사용법)

샘플북은 단어 설명을 10개까지만 제공합니다.
나머지 설명은 **peshare.com 정식판**에서 이어집니다.

수능 기출 문장

[21] Another consistent research finding is that when a learning activity is undertaken explicitly to attain some extrinsic reward, people respond by seeking the least demanding way of ensuring the reward.

explore

#717 빈도 1 설명 잠금

단어 설명 (뜻/사용법)

샘플북은 단어 설명을 10개까지만 제공합니다.
나머지 설명은 **peshare.com 정식판**에서 이어집니다.

수능 기출 문장

[19] I've always wanted to explore the Amazon, the unknown and mysterious world.

Explorer

#718 빈도 1 설명 잠금

단어 설명 (뜻/사용법)

샘플북은 단어 설명을 10개까지만 제공합니다.
나머지 설명은 **peshare.com 정식판**에서 이어집니다.

수능 기출 문장

[19] At this hour, the great Emerald Amazon Explorer should be at the port waiting for me to get on board.

express

#719 빈도 1 설명 잠금

단어 설명 (뜻/사용법)

샘플북은 단어 설명을 10개까지만 제공합니다.
나머지 설명은 **peshare.com 정식판**에서 이어집니다.

수능 기출 문장

[21] Although this matter is more complex than simply regarding all extrinsic rewards as controlling or diminishing learning, we agree with Richard Ryan and his colleagues that people across different cultures are likely to express more satisfaction with their lives when their primary goals are intrinsic rather than extrinsic.

extend

#720 빈도 1 설명 잠금

단어 설명 (뜻/사용법)

샘플북은 단어 설명을 10개까지만 제공합니다.
나머지 설명은 **peshare.com 정식판**에서 이어집니다.

수능 기출 문장

[30] He propelled himself into a backspin, covered ② his eyes, and extended his arm above his head.

extension

#721 빈도 1 설명 잠금

단어 설명 (뜻/사용법)

샘플북은 단어 설명을 10개까지만 제공합니다.
나머지 설명은 **peshare.com 정식판**에서 이어집니다.

수능 기출 문장

[33] In the 1990s the extension of patent laws as the only intellectual property rights tool into the area of seed varieties started to create a growing market for private seed companies.

external

#722 빈도 1 설명 잠금

단어 설명 (뜻/사용법)

샘플북은 단어 설명을 10개까지만 제공합니다.
나머지 설명은 **peshare.com 정식판**에서 이어집니다.

수능 기출 문장

[21] Since there are three decades of evidence that dominating instruction with a system of controlling external rewards may contribute to inferior learning, using a pedagogy based on theories of intrinsic motivation appears to be a more reasonable and effective approach to enhancing learning among culturally diverse students.

face

#723 빈도 1 설명 잠금

단어 설명 (뜻/사용법)

샘플북은 단어 설명을 10개까지만 제공합니다.
나머지 설명은 **peshare.com 정식판**에서 이어집니다.

수능 기출 문장

[43] Hannah looked at all the familiar faces that had been part of her life for the last few years.

fail

#724 빈도 1 설명 잠금

단어 설명 (뜻/사용법)

샘플북은 단어 설명을 10개까지만 제공합니다.
나머지 설명은 **peshare.com 정식판**에서 이어집니다.

수능 기출 문장

[36] Unfortunately, because of this avoidance, the child fails to develop his math skills and therefore improve the capabilities he has, and so a vicious cycle has set in.

faith

#725 빈도 1 설명 잠금

단어 설명 (뜻/사용법)

샘플북은 단어 설명을 10개까지만 제공합니다.
나머지 설명은 **peshare.com 정식판**에서 이어집니다.

수능 기출 문장

[34] Whitman held a similar faith that for centuries the world would value his poems.

fall

#726 빈도 1 설명 잠금

단어 설명 (뜻/사용법)

샘플북은 단어 설명을 10개까지만 제공합니다.
나머지 설명은 **peshare.com 정식판**에서 이어집니다.

수능 기출 문장

[28] Aristotle explained that a stone falling through the air is due to the stone having the property of “gravity.”

familiar

#727 빈도 1 설명 잠금

단어 설명 (뜻/사용법)

샘플북은 단어 설명을 10개까지만 제공합니다.
나머지 설명은 **peshare.com 정식판**에서 이어집니다.

수능 기출 문장

[43] Hannah looked at all the familiar faces that had been part of her life for the last few years.

fancy

#728 빈도 1 설명 잠금

단어 설명 (뜻/사용법)

샘플북은 단어 설명을 10개까지만 제공합니다.
나머지 설명은 **peshare.com 정식판**에서 이어집니다.

수능 기출 문장

[43] The high school grounds were filled with well-dressed people, posing in fancy dresses and suits for cheerful photographers.

fast

#729 빈도 1 설명 잠금

단어 설명 (뜻/사용법)

샘플북은 단어 설명을 10개까지만 제공합니다.
나머지 설명은 **peshare.com 정식판**에서 이어집니다.

수능 기출 문장

[29] This accommodation / destruction was driven by the needs of a fast growing mat-making industry.

fatter

#730 빈도 1 설명 잠금

단어 설명 (뜻/사용법)

샘플북은 단어 설명을 10개까지만 제공합니다.
나머지 설명은 **peshare.com 정식판**에서 이어집니다.

수능 기출 문장

[35] Sure, over time they may get fatter, gather lines, and go gray.

favor

#731 빈도 1 설명 잠금

단어 설명 (뜻/사용법)

샘플북은 단어 설명을 10개까지만 제공합니다.
나머지 설명은 **peshare.com 정식판**에서 이어집니다.

수능 기출 문장

[36] Avoidance training, however, doesn't always work in our favor.

fifth

#732 빈도 1 설명 잠금

단어 설명 (뜻/사용법)

샘플북은 단어 설명을 10개까지만 제공합니다.
나머지 설명은 **peshare.com 정식판**에서 이어집니다.

수능 기출 문장

[43] Hannah was seated in the fifth row, hallway side, even though she had wanted a window seat.

final

#733 빈도 1 설명 잠금

단어 설명 (뜻/사용법)

샘플북은 단어 설명을 10개까지만 제공합니다.
나머지 설명은 **peshare.com 정식판**에서 이어집니다.

수능 기출 문장

[39] ④ Here, based on a complex sensory analysis that is not only restricted to the sense of taste but also includes smell, touch, and hearing, the final decision whether to swallow or reject food is made.

financial

#734 빈도 1 설명 잠금

단어 설명 (뜻/사용법)

샘플북은 단어 설명을 10개까지만 제공합니다.
나머지 설명은 **peshare.com 정식판**에서 이어집니다.

수능 기출 문장

[38] (③) Financial security can liberate us from work we do not find meaningful and from having to worry about the next paycheck.

finding

#735 빈도 1 설명 잠금

단어 설명 (뜻/사용법)

샘플북은 단어 설명을 10개까지만 제공합니다.
나머지 설명은 **peshare.com 정식판**에서 이어집니다.

수능 기출 문장

[21] Another consistent research finding is that when a learning activity is undertaken explicitly to attain some extrinsic reward, people respond by seeking the least demanding way of ensuring the reward.

fire

#736 빈도 1 설명 잠금

단어 설명 (뜻/사용법)

샘플북은 단어 설명을 10개까지만 제공합니다.
나머지 설명은 **peshare.com 정식판**에서 이어집니다.

수능 기출 문장

[25] There later it was destroyed by fire.

firm

#737 빈도 1 설명 잠금

단어 설명 (뜻/사용법)

샘플북은 단어 설명을 10개까지만 제공합니다.
나머지 설명은 **peshare.com 정식판**에서 이어집니다.

수능 기출 문장

[35] Changing, which always stems from a firm decision, becomes job number one.

fisherman

#738 빈도 1 설명 잠금

단어 설명 (뜻/사용법)

샘플북은 단어 설명을 10개까지만 제공합니다.
나머지 설명은 **peshare.com 정식판**에서 이어집니다.

수능 기출 문장

[29] An American airline was intent on developing the lake as a tourist destination for fishermen.

fit

#739 빈도 1 설명 잠금

단어 설명 (뜻/사용법)

샘플북은 단어 설명을 10개까지만 제공합니다.
나머지 설명은 **peshare.com 정식판**에서 이어집니다.

수능 기출 문장

[20] Being assertive is a highly developed skill — it should fit nicely in the counselor's repertoire of techniques.

five

#740 빈도 1 설명 잠금

단어 설명 (뜻/사용법)

샘플북은 단어 설명을 10개까지만 제공합니다.
나머지 설명은 **peshare.com 정식판**에서 이어집니다.

수능 기출 문장

[39] Therefore, it is not surprising that humans use all their five senses to analyze food quality.

flavor

#741 빈도 1 설명 잠금

단어 설명 (뜻/사용법)

샘플북은 단어 설명을 10개까지만 제공합니다.
나머지 설명은 **peshare.com 정식판**에서 이어집니다.

수능 기출 문장

[39] ⑤ Frequently, this complex interaction between different senses is inappropriately referred to as ‘taste’ although it should be better called flavor perception, because it uses multiple senses.

flightless

#742 빈도 1 설명 잠금

단어 설명 (뜻/사용법)

샘플북은 단어 설명을 10개까지만 제공합니다.
나머지 설명은 **peshare.com 정식판**에서 이어집니다.

수능 기출 문장

[29] The Atitlán Giant Grebe was a large, flightless bird that had evolved from the much more widespread and smaller Pied-billed Grebe.

float

#743 빈도 1 설명 잠금

단어 설명 (뜻/사용법)

샘플북은 단어 설명을 10개까지만 제공합니다.
나머지 설명은 **peshare.com 정식판**에서 이어집니다.

수능 기출 문장

[28] But of course a piece of wood ② tossed into water floats instead of sinking.

flow

#744 빈도 1 설명 잠금

단어 설명 (뜻/사용법)

샘플북은 단어 설명을 10개까지만 제공합니다.
나머지 설명은 **peshare.com 정식판**에서 이어집니다.

수능 기출 문장

[33] However, private capital started to flow into seed production and took it over as a sector of the economy, creating an artificial split between the two aspects of the seed's nature: its role as means of production and its role as product.

foggy

#745 빈도 1 설명 잠금

단어 설명 (뜻/사용법)

샘플북은 단어 설명을 10개까지만 제공합니다.
나머지 설명은 **peshare.com 정식판**에서 이어집니다.

수능 기출 문장

[43] That day was unusually foggy as if something mysterious were ahead.

foot

#746 빈도 1 설명 잠금

단어 설명 (뜻/사용법)

샘플북은 단어 설명을 10개까지만 제공합니다.
나머지 설명은 **peshare.com 정식판**에서 이어집니다.

수능 기출 문장

[31] For example, most people in the United States using US customary units (e.g., inch, foot, yard, mile, etc.) have resisted adopting the metric system even though making such a change would enable US citizens to interface with the rest of the world more efficiently.

foreign

#747 빈도 1 설명 잠금

단어 설명 (뜻/사용법)

샘플북은 단어 설명을 10개까지만 제공합니다.
나머지 설명은 **peshare.com 정식판**에서 이어집니다.

수능 기출 문장

[22] This leads to a total lack of perspective when dealing with past and / or foreign cultures and a resultant misunderstanding and misappreciation of them.

forget

#748 빈도 1 설명 잠금

단어 설명 (뜻/사용법)

샘플북은 단어 설명을 10개까지만 제공합니다.
나머지 설명은 **peshare.com 정식판**에서 이어집니다.

수능 기출 문장

[43] How could she ever forget her second year!

format

#749 빈도 1 설명 잠금

단어 설명 (뜻/사용법)

샘플북은 단어 설명을 10개까지만 제공합니다.
나머지 설명은 **peshare.com 정식판**에서 이어집니다.

수능 기출 문장

[30] According to the format, Linx had to “call out” another dancer to battle him on stage.

frequency

#750 빈도 1 설명 잠금

단어 설명 (뜻/사용법)

샘플북은 단어 설명을 10개까지만 제공합니다.
나머지 설명은 **peshare.com 정식판**에서 이어집니다.

수능 기출 문장

[40] If there is a general downturn in the economy and products or services are not being purchased with the same frequency as in the previous year, sales could be down, for example, by an average of 15%.

frequently

#751 빈도 1 설명 잠금

단어 설명 (뜻/사용법)

샘플북은 단어 설명을 10개까지만 제공합니다.
나머지 설명은 **peshare.com 정식판**에서 이어집니다.

수능 기출 문장

[39] ⑤ Frequently, this complex interaction between different senses is inappropriately referred to as ‘taste’ although it should be better called flavor perception, because it uses multiple senses.

freshman

#752 빈도 1 설명 잠금

단어 설명 (뜻/사용법)

샘플북은 단어 설명을 10개까지만 제공합니다.
나머지 설명은 **peshare.com 정식판**에서 이어집니다.

수능 기출 문장

[43] She recalled the first day of school when she had stood in that same place, in the middle of many anxious freshmen, some of whom had become her closest friends.

freshwater

#753 빈도 1 설명 잠금

단어 설명 (뜻/사용법)

샘플북은 단어 설명을 10개까지만 제공합니다.
나머지 설명은 **peshare.com 정식판**에서 이어집니다.

수능 기출 문장

[19] Freshwater dolphins will escort me on the playful river, and 500 species of birds, half a dozen species of monkeys, and numerous colorful butterflies will welcome me into their kingdom.

function

#754 빈도 1 설명 잠금

단어 설명 (뜻/사용법)

샘플북은 단어 설명을 10개까지만 제공합니다.
나머지 설명은 **peshare.com 정식판**에서 이어집니다.

수능 기출 문장

[32] The biologist Michel Cabanac would call the experience of that moment intensely pleasurable because it functions, as pleasure normally does, to indicate the direction of _____.

fundamental

#755 빈도 1 설명 잠금

단어 설명 (뜻/사용법)

샘플북은 단어 설명을 10개까지만 제공합니다.
나머지 설명은 **peshare.com 정식판**에서 이어집니다.

수능 기출 문장

[28] The Greeks' focus on the salient object and its attributes led to ① their failure to understand the fundamental nature of causality.

furious

#756 빈도 1 설명 잠금

단어 설명 (뜻/사용법)

샘플북은 단어 설명을 10개까지만 제공합니다.
나머지 설명은 **peshare.com 정식판**에서 이어집니다.

수능 기출 문장

[29] One immediate reason was easy enough to spot: the local human population was cutting down the reed beds at a furious rate.

further

#757 빈도 1 설명 잠금

단어 설명 (뜻/사용법)

샘플북은 단어 설명을 10개까지만 제공합니다.
나머지 설명은 **peshare.com 정식판**에서 이어집니다.

수능 기출 문장

[36] For instance, a child who has been repeatedly criticized for poor performance on math may learn to dodge difficult math problems in order to avoid further punishment.

fury

#758 빈도 1 설명 잠금

단어 설명 (뜻/사용법)

샘플북은 단어 설명을 10개까지만 제공합니다.
나머지 설명은 **peshare.com 정식판**에서 이어집니다.

수능 기출 문장

[32] As you wander around, you find a large rock that provides some shelter from the fury of the elements.

gather

#759 빈도 1 설명 잠금

단어 설명 (뜻/사용법)

샘플북은 단어 설명을 10개까지만 제공합니다.
나머지 설명은 **peshare.com 정식판**에서 이어집니다.

수능 기출 문장

[35] Sure, over time they may get fatter, gather lines, and go gray.

general

#760 빈도 1 설명 잠금

단어 설명 (뜻/사용법)

샘플북은 단어 설명을 10개까지만 제공합니다.
나머지 설명은 **peshare.com 정식판**에서 이어집니다.

수능 기출 문장

[40] If there is a general downturn in the economy and products or services are not being purchased with the same frequency as in the previous year, sales could be down, for example, by an average of 15%.

generate

#761 빈도 1 설명 잠금

단어 설명 (뜻/사용법)

샘플북은 단어 설명을 10개까지만 제공합니다.
나머지 설명은 **peshare.com 정식판**에서 이어집니다.

수능 기출 문장

[38] (⑤) Material wealth in and of itself does not necessarily generate meaning or lead to emotional wealth.

give

#762 빈도 1 설명 잠금

단어 설명 (뜻/사용법)

샘플북은 단어 설명을 10개까지만 제공합니다.
나머지 설명은 **peshare.com 정식판**에서 이어집니다.

수능 기출 문장

[43] Her mother hurried over, and gave her a bundle of lilies and roses and a big hug.

glorious

#763 빈도 1 설명 잠금

단어 설명 (뜻/사용법)

샘플북은 단어 설명을 10개까지만 제공합니다.
나머지 설명은 **peshare.com 정식판**에서 이어집니다.

수능 기출 문장

[43] The midday sun was glorious.

goal

#764 빈도 1 설명 잠금

단어 설명 (뜻/사용법)

샘플북은 단어 설명을 10개까지만 제공합니다.
나머지 설명은 **peshare.com 정식판**에서 이어집니다.

수능 기출 문장

[21] Although this matter is more complex than simply regarding all extrinsic rewards as controlling or diminishing learning, we agree with Richard Ryan and his colleagues that people across different cultures are likely to express more satisfaction with their lives when their primary goals are intrinsic rather than extrinsic.

goddess

#765 빈도 1 설명 잠금

단어 설명 (뜻/사용법)

샘플북은 단어 설명을 10개까지만 제공합니다.
나머지 설명은 **peshare.com 정식판**에서 이어집니다.

수능 기출 문장

[34] Other poets might look for their inspiration from the goddess of poetry.

government

#766 빈도 1 설명 잠금

단어 설명 (뜻/사용법)

샘플북은 단어 설명을 10개까지만 제공합니다.
나머지 설명은 **peshare.com 정식판**에서 이어집니다.

수능 기출 문장

[33] Research and development for seed improvement has long been a public domain and government activity for the common good.

grade

#767 빈도 1 설명 잠금

단어 설명 (뜻/사용법)

샘플북은 단어 설명을 10개까지만 제공합니다.
나머지 설명은 **peshare.com 정식판**에서 이어집니다.

수능 기출 문장

[21] The negative effects of extrinsic motivators such as grades have been documented with students from different cultures.

grain

#768 빈도 1 설명 잠금

단어 설명 (뜻/사용법)

샘플북은 단어 설명을 10개까지만 제공합니다.
나머지 설명은 **peshare.com 정식판**에서 이어집니다.

수능 기출 문장

[33] The companies that sell them are able to keep the distinct parent lines from farmers, and the grain that they produce is not suited for seed saving and replanting.

grant

#769 빈도 1 설명 잠금

단어 설명 (뜻/사용법)

샘플북은 단어 설명을 10개까지만 제공합니다.
나머지 설명은 **peshare.com 정식판**에서 이어집니다.

수능 기출 문장

[34] Horace, Petrarch, Shakespeare, Milton, and Keats all hoped that poetic greatness would grant them a kind of earthly immortality.

graph

#770 빈도 1 설명 잠금

단어 설명 (뜻/사용법)

샘플북은 단어 설명을 10개까지만 제공합니다.
나머지 설명은 **peshare.com 정식판**에서 이어집니다.

수능 기출 문장

[24] The above graph shows the results of a survey conducted in 2012.

Grass

#771 빈도 1 설명 잠금

단어 설명 (뜻/사용법)

샘플북은 단어 설명을 10개까지만 제공합니다.
나머지 설명은 **peshare.com 정식판**에서 이어집니다.

수능 기출 문장

[34] Long before Walt Whitman wrote Leaves of Grass, poets had addressed themselves to fame.

gravity

#772 빈도 1 설명 잠금

단어 설명 (뜻/사용법)

샘플북은 단어 설명을 10개까지만 제공합니다.
나머지 설명은 **peshare.com 정식판**에서 이어집니다.

수능 기출 문장

[28] Aristotle explained that a stone falling through the air is due to the stone having the property of "gravity."

great

#773 빈도 1 설명 잠금

단어 설명 (뜻/사용법)

샘플북은 단어 설명을 10개까지만 제공합니다.
나머지 설명은 **peshare.com 정식판**에서 이어집니다.

수능 기출 문장

[19] At this hour, the great Emerald Amazon Explorer should be at the port waiting for me to get on board.

greek

#774 빈도 1 설명 잠금

단어 설명 (뜻/사용법)

샘플북은 단어 설명을 10개까지만 제공합니다.
나머지 설명은 **peshare.com 정식판**에서 이어집니다.

수능 기출 문장

[25] Known for his devotion to each of his paintings, Protogenes was an ancient Greek painter and a rival of Apelles.

Greeks

#775 빈도 1 설명 잠금

단어 설명 (뜻/사용법)

샘플북은 단어 설명을 10개까지만 제공합니다.
나머지 설명은 **peshare.com 정식판**에서 이어집니다.

수능 기출 문장

[28] The Greeks' focus on the salient object and its attributes led to ① their failure to understand the fundamental nature of causality.

grounds

#776 빈도 1 설명 잠금

단어 설명 (뜻/사용법)

샘플북은 단어 설명을 10개까지만 제공합니다.
나머지 설명은 **peshare.com 정식판**에서 이어집니다.

수능 기출 문장

[43] The high school grounds were filled with well-dressed people, posing in fancy dresses and suits for cheerful photographers.

guitar

#777 빈도 1 설명 잠금

단어 설명 (뜻/사용법)

샘플북은 단어 설명을 10개까지만 제공합니다.
나머지 설명은 **peshare.com 정식판**에서 이어집니다.

수능 기출 문장

[35] They train for marathons, quit smoking, switch fields, write plays, take up the guitar, or learn to tango even if they never danced before in their lives.

Gymnastics

#778 빈도 1 설명 잠금

단어 설명 (뜻/사용법)

샘플북은 단어 설명을 10개까지만 제공합니다.
나머지 설명은 **peshare.com 정식판**에서 이어집니다.

수능 기출 문장

[18] Bradley and I were thrilled to learn that you're holding your Gymnastics Summer Camp again this year.

hairdo

#779 빈도 1 설명 잠금

단어 설명 (뜻/사용법)

샘플북은 단어 설명을 10개까지만 제공합니다.
나머지 설명은 **peshare.com 정식판**에서 이어집니다.

수능 기출 문장

[37] (④) Many owners have been snapped at by their dogs when they returned home with a new hairdo or a new coat.

half

#780 빈도 1 설명 잠금

단어 설명 (뜻/사용법)

샘플북은 단어 설명을 10개까지만 제공합니다.
나머지 설명은 **peshare.com 정식판**에서 이어집니다.

수능 기출 문장

[19] Freshwater dolphins will escort me on the playful river, and 500 species of birds, half a dozen species of monkeys, and numerous colorful butterflies will welcome me into their kingdom.

hallway

#781 빈도 1 설명 잠금

단어 설명 (뜻/사용법)

샘플북은 단어 설명을 10개까지만 제공합니다.
나머지 설명은 **peshare.com 정식판**에서 이어집니다.

수능 기출 문장

[43] Hannah was seated in the fifth row, hallway side, even though she had wanted a window seat.

hand

#782 빈도 1 설명 잠금

단어 설명 (뜻/사용법)

샘플북은 단어 설명을 10개까지만 제공합니다.
나머지 설명은 **peshare.com 정식판**에서 이어집니다.

수능 기출 문장

[36] It has taught you to carry an umbrella when it looks like rain to avoid the punishment of getting wet, and to keep your hand away from a hot iron to avoid the punishment of a burn.

hardwire

#783 빈도 1 설명 잠금

단어 설명 (뜻/사용법)

샘플북은 단어 설명을 10개까지만 제공합니다.
나머지 설명은 **peshare.com 정식판**에서 이어집니다.

수능 기출 문장

[32] Some distinctions between good and bad are hardwired into our biology.

hat

#784 빈도 1 설명 잠금

단어 설명 (뜻/사용법)

샘플북은 단어 설명을 10개까지만 제공합니다.
나머지 설명은 **peshare.com 정식판**에서 이어집니다.

수능 기출 문장

[30] The host randomly pulled the name of a well-known dancer, Linx, out of a hat.

head

#785 빈도 1 설명 잠금

단어 설명 (뜻/사용법)

샘플북은 단어 설명을 10개까지만 제공합니다.
나머지 설명은 **peshare.com 정식판**에서 이어집니다.

수능 기출 문장

[30] He propelled himself into a backspin, covered ② his eyes, and extended his arm above his head.

hear

#786 빈도 1 설명 잠금

단어 설명 (뜻/사용법)

샘플북은 단어 설명을 10개까지만 제공합니다.
나머지 설명은 **peshare.com 정식판**에서 이어집니다.

수능 기출 문장

[43] Her thoughts wandering, Hannah vaguely heard her mother's voice.

hearer

#787 빈도 1 설명 잠금

단어 설명 (뜻/사용법)

샘플북은 단어 설명을 10개까지만 제공합니다.
나머지 설명은 **peshare.com 정식판**에서 이어집니다.

수능 기출 문장

[20] An assertive counselor would find a way to call that person's attention to the fact that the joke is racist, explaining how it offended the hearer, and suggesting ways similar jokes could be avoided.

hearing

#788 빈도 1 설명 잠금

단어 설명 (뜻/사용법)

샘플북은 단어 설명을 10개까지만 제공합니다.
나머지 설명은 **peshare.com 정식판**에서 이어집니다.

수능 기출 문장

[39] ④ Here, based on a complex sensory analysis that is not only restricted to the sense of taste but also includes smell, touch, and hearing, the final decision whether to swallow or reject food is made.

heart

#789 빈도 1 설명 잠금

단어 설명 (뜻/사용법)

샘플북은 단어 설명을 10개까지만 제공합니다.
나머지 설명은 **peshare.com 정식판**에서 이어집니다.

수능 기출 문장

[19] My heart swells as much as my chubby bags; yet, I'd better get some sleep since a long, tough journey is ahead of me.

hereafter

#790 빈도 1 설명 잠금

단어 설명 (뜻/사용법)

샘플북은 단어 설명을 10개까지만 제공합니다.
나머지 설명은 **peshare.com 정식판**에서 이어집니다.

수능 기출 문장

[24] It compares the percentage of parents of minor children (hereafter , parents) and that of other adults in terms of their involvement in six library activities.

hero

#791 빈도 1 설명 잠금

단어 설명 (뜻/사용법)

샘플북은 단어 설명을 10개까지만 제공합니다.
나머지 설명은 **peshare.com 정식판**에서 이어집니다.

수능 기출 문장

[25] Protogenes spent approximately seven years painting the Ialysus, a depiction of a local hero of a town in Rhodes.

hesitate

#792 빈도 1 설명 잠금

단어 설명 (뜻/사용법)

샘플북은 단어 설명을 10개까지만 제공합니다.
나머지 설명은 **peshare.com 정식판**에서 이어집니다.

수능 기출 문장

[18] So I didn't hesitate to sign up and pay the non-refundable deposit for the second week program, which is from July 13 to 17.

hide

#793 빈도 1 설명 잠금

단어 설명 (뜻/사용법)

샘플북은 단어 설명을 10개까지만 제공합니다.
나머지 설명은 **peshare.com 정식판**에서 이어집니다.

수능 기출 문장

[22] Twin sirens hide in the sea of history, tempting those seeking to understand and appreciate the past onto the reefs of misunderstanding and misinterpretation.

highly

#794 빈도 1 설명 잠금

단어 설명 (뜻/사용법)

샘플북은 단어 설명을 10개까지만 제공합니다.
나머지 설명은 **peshare.com 정식판**에서 이어집니다.

수능 기출 문장

[20] Being assertive is a highly developed skill — it should fit nicely in the counselor's repertoire of techniques.

hip

#795 빈도 1 설명 잠금

단어 설명 (뜻/사용법)

샘플북은 단어 설명을 10개까지만 제공합니다.
나머지 설명은 **peshare.com 정식판**에서 이어집니다.

수능 기출 문장

[30] because ④ he was an older family man who had not danced hip-hop in many years, while the much younger Linx was a nimble b-boy.

history

#796 빈도 1 설명 잠금

단어 설명 (뜻/사용법)

샘플북은 단어 설명을 10개까지만 제공합니다.
나머지 설명은 **peshare.com 정식판**에서 이어집니다.

수능 기출 문장

[22] Twin sirens hide in the sea of history, tempting those seeking to understand and appreciate the past onto the reefs of misunderstanding and misinterpretation.

homeroom

#797 빈도 1 설명 잠금

단어 설명 (뜻/사용법)

샘플북은 단어 설명을 10개까지만 제공합니다.
나머지 설명은 **peshare.com 정식판**에서 이어집니다.

수능 기출 문장

[43] Later, a tall, strict-looking man introduced himself as her homeroom teacher.

hop

#798 빈도 1 설명 잠금

단어 설명 (뜻/사용법)

샘플북은 단어 설명을 10개까지만 제공합니다.
나머지 설명은 **peshare.com 정식판**에서 이어집니다.

수능 기출 문장

[30] because ④ he was an older family man who had not danced hip-hop in many years, while the much younger Linx was a nimble b-boy.

hope

#799 빈도 1 설명 잠금

단어 설명 (뜻/사용법)

샘플북은 단어 설명을 10개까지만 제공합니다.
나머지 설명은 **peshare.com 정식판**에서 이어집니다.

수능 기출 문장

[34] Horace, Petrarch, Shakespeare, Milton, and Keats all hoped that poetic greatness would grant them a kind of earthly immortality.

Horace

#800 빈도 1 설명 잠금

단어 설명 (뜻/사용법)

샘플북은 단어 설명을 10개까지만 제공합니다.
나머지 설명은 **peshare.com 정식판**에서 이어집니다.

수능 기출 문장

[34] Horace, Petrarch, Shakespeare, Milton, and Keats all hoped that poetic greatness would grant them a kind of earthly immortality.

host

#801 빈도 1 설명 잠금

단어 설명 (뜻/사용법)

샘플북은 단어 설명을 10개까지만 제공합니다.
나머지 설명은 **peshare.com 정식판**에서 이어집니다.

수능 기출 문장

[30] The host randomly pulled the name of a well-known dancer, Linx, out of a hat.

hot

#802 빈도 1 설명 잠금

단어 설명 (뜻/사용법)

샘플북은 단어 설명을 10개까지만 제공합니다.
나머지 설명은 **peshare.com 정식판**에서 이어집니다.

수능 기출 문장

[36] It has taught you to carry an umbrella when it looks like rain to avoid the punishment of getting wet, and to keep your hand away from a hot iron to avoid the punishment of a burn.

house

#803 빈도 1 설명 잠금

단어 설명 (뜻/사용법)

샘플북은 단어 설명을 10개까지만 제공합니다.
나머지 설명은 **peshare.com 정식판**에서 이어집니다.

수능 기출 문장

[37] Surprised by the vision of an unfamiliar silhouette pushing into the house, these dogs were using their eyes instead of their noses.

idea

#804 빈도 1 설명 잠금

단어 설명 (뜻/사용법)

샘플북은 단어 설명을 10개까지만 제공합니다.
나머지 설명은 **peshare.com 정식판**에서 이어집니다.

수능 기출 문장

[29] However, there was a major problem with this idea : the lake lacked / supported any suitable sporting fish!

immediately

#805 빈도 1 설명 잠금

단어 설명 (뜻/사용법)

샘플북은 단어 설명을 10개까지만 제공합니다.
나머지 설명은 **peshare.com 정식판**에서 이어집니다.

수능 기출 문장

[29] The introduced individuals immediately turned their attentions to the crabs and small fish that lived in the lake, thus competing / cooperating with the few remaining grebes for food.

immortality

#806 빈도 1 설명 잠금

단어 설명 (뜻/사용법)

샘플북은 단어 설명을 10개까지만 제공합니다.
나머지 설명은 **peshare.com 정식판**에서 이어집니다.

수능 기출 문장

[34] Horace, Petrarch, Shakespeare, Milton, and Keats all hoped that poetic greatness would grant them a kind of earthly immortality.

improve

#807 빈도 1 설명 잠금

단어 설명 (뜻/사용법)

샘플북은 단어 설명을 10개까지만 제공합니다.
나머지 설명은 **peshare.com 정식판**에서 이어집니다.

수능 기출 문장

[36] Unfortunately, because of this avoidance, the child fails to develop his math skills and therefore improve the capabilities he has, and so a vicious cycle has set in.

improvement

#808 빈도 1 설명 잠금

단어 설명 (뜻/사용법)

샘플북은 단어 설명을 10개까지만 제공합니다.
나머지 설명은 **peshare.com 정식판**에서 이어집니다.

수능 기출 문장

[33] Research and development for seed improvement has long been a public domain and government activity for the common good.

inadequately

#809 빈도 1 설명 잠금

단어 설명 (뜻/사용법)

샘플북은 단어 설명을 10개까지만 제공합니다.
나머지 설명은 **peshare.com 정식판**에서 이어집니다.

수능 기출 문장

[32] Imagine that you are out in the country on a cold night, inadequately dressed for the pouring rain, your clothes soaked.

inappropriately

#810 빈도 1 설명 잠금

단어 설명 (뜻/사용법)

샘플북은 단어 설명을 10개까지만 제공합니다.
나머지 설명은 **peshare.com 정식판**에서 이어집니다.

수능 기출 문장

[39] ⑤ Frequently, this complex interaction between different senses is inappropriately referred to as ‘taste’ although it should be better called flavor perception, because it uses multiple senses.

inch

#811 빈도 1 설명 잠금

단어 설명 (뜻/사용법)

샘플북은 단어 설명을 10개까지만 제공합니다.
나머지 설명은 **peshare.com 정식판**에서 이어집니다.

수능 기출 문장

[31] For example, most people in the United States using US customary units (e.g., inch, foot, yard, mile, etc.) have resisted adopting the metric system even though making such a change would enable US citizens to interface with the rest of the world more efficiently.

include

#812 빈도 1 설명 잠금

단어 설명 (뜻/사용법)

샘플북은 단어 설명을 10개까지만 제공합니다.
나머지 설명은 **peshare.com 정식판**에서 이어집니다.

수능 기출 문장

[39] ④ Here, based on a complex sensory analysis that is not only restricted to the sense of taste but also includes smell, touch, and hearing, the final decision whether to swallow or reject food is made.

indicate

#813 빈도 1 설명 잠금

단어 설명 (뜻/사용법)

샘플북은 단어 설명을 10개까지만 제공합니다.
나머지 설명은 **peshare.com 정식판**에서 이어집니다.

수능 기출 문장

[32] The biologist Michel Cabanac would call the experience of that moment intensely pleasurable because it functions, as pleasure normally does, to indicate the direction of _____.

induce

#814 빈도 1 설명 잠금

단어 설명 (뜻/사용법)

샘플북은 단어 설명을 10개까지만 제공합니다.
나머지 설명은 **peshare.com 정식판**에서 이어집니다.

수능 기출 문장

[36] Sometimes, after punishment has been administered a few times, it needn't be continued, because the mere threat of punishment is enough to induce the desired behavior.

industry

#815 빈도 1 설명 잠금

단어 설명 (뜻/사용법)

샘플북은 단어 설명을 10개까지만 제공합니다.
나머지 설명은 **peshare.com 정식판**에서 이어집니다.

수능 기출 문장

[29] This accommodation / destruction was driven by the needs of a fast growing mat-making industry.

infant

#816 빈도 1 설명 잠금

단어 설명 (뜻/사용법)

샘플북은 단어 설명을 10개까지만 제공합니다.
나머지 설명은 **peshare.com 정식판**에서 이어집니다.

수능 기출 문장

[32] Infants enter the world ready to respond to pain as bad and to sweet (up to a point) as good.

infinite

#817 빈도 1 설명 잠금

단어 설명 (뜻/사용법)

샘플북은 단어 설명을 10개까지만 제공합니다.
나머지 설명은 **peshare.com 정식판**에서 이어집니다.

수능 기출 문장

[37] Remember when you were little and you imagined that adults had infinite power?

influence

#818 빈도 1 설명 잠금

단어 설명 (뜻/사용법)

샘플북은 단어 설명을 10개까지만 제공합니다.
나머지 설명은 **peshare.com 정식판**에서 이어집니다.

수능 기출 문장

[40] Performance must be judged in terms of what is under the control of the individuals being evaluated rather than those influences on performance that are beyond their control.

influential

#819 빈도 1 설명 잠금

단어 설명 (뜻/사용법)

샘플북은 단어 설명을 10개까지만 제공합니다.
나머지 설명은 **peshare.com 정식판**에서 이어집니다.

수능 기출 문장

[40] There can be broad, influential factors, sometimes of an economic nature, that hold down the performance of everyone being judged.

inspiration

#820 빈도 1 설명 잠금

단어 설명 (뜻/사용법)

샘플북은 단어 설명을 10개까지만 제공합니다.
나머지 설명은 **peshare.com 정식판**에서 이어집니다.

수능 기출 문장

[34] Other poets might look for their inspiration from the goddess of poetry.

inspire

#821 빈도 1 설명 잠금

단어 설명 (뜻/사용법)

샘플북은 단어 설명을 10개까지만 제공합니다.
나머지 설명은 **peshare.com 정식판**에서 이어집니다.

수능 기출 문장

[38] (④) Moreover, the desire to make money can challenge and inspire us.

instability

#822 빈도 1 설명 잠금

단어 설명 (뜻/사용법)

샘플북은 단어 설명을 10개까지만 제공합니다.
나머지 설명은 **peshare.com 정식판**에서 이어집니다.

수능 기출 문장

[34] In the instability of American democracy, fame would be dependent on celebrity, on the degree to which the people rejoiced in the poet and his work.

instance

#823 빈도 1 설명 잠금

단어 설명 (뜻/사용법)

샘플북은 단어 설명을 10개까지만 제공합니다.
나머지 설명은 **peshare.com 정식판**에서 이어집니다.

수능 기출 문장

[36] For instance, a child who has been repeatedly criticized for poor performance on math may learn to dodge difficult math problems in order to avoid further punishment.

instruction

#824 빈도 1 설명 잠금

단어 설명 (뜻/사용법)

샘플북은 단어 설명을 10개까지만 제공합니다.
나머지 설명은 **peshare.com 정식판**에서 이어집니다.

수능 기출 문장

[21] Since there are three decades of evidence that dominating instruction with a system of controlling external rewards may contribute to inferior learning, using a pedagogy based on theories of intrinsic motivation appears to be a more reasonable and effective approach to enhancing learning among culturally diverse students.

intake

#825 빈도 1 설명 잠금

단어 설명 (뜻/사용법)

샘플북은 단어 설명을 10개까지만 제공합니다.
나머지 설명은 **peshare.com 정식판**에서 이어집니다.

수능 기출 문장

[39] Food intake is essential for the survival of every living organism.

intellectual

#826 빈도 1 설명 잠금

단어 설명 (뜻/사용법)

샘플북은 단어 설명을 10개까지만 제공합니다.
나머지 설명은 **peshare.com 정식판**에서 이어집니다.

수능 기출 문장

[33] In the 1990s the extension of patent laws as the only intellectual property rights tool into the area of seed varieties started to create a growing market for private seed companies.

intensely

#827 빈도 1 설명 잠금

단어 설명 (뜻/사용법)

샘플북은 단어 설명을 10개까지만 제공합니다.
나머지 설명은 **peshare.com 정식판**에서 이어집니다.

수능 기출 문장

[32] The biologist Michel Cabanac would call the experience of that moment intensely pleasurable because it functions, as pleasure normally does, to indicate the direction of _____.

intensify

#828 빈도 1 설명 잠금

단어 설명 (뜻/사용법)

샘플북은 단어 설명을 10개까지만 제공합니다.
나머지 설명은 **peshare.com 정식판**에서 이어집니다.

수능 기출 문장

[37] (③) But dogs use other senses, too, and the brains of both humans and dogs tend to intensify one sense at a time.

intent

#829 빈도 1 설명 잠금

단어 설명 (뜻/사용법)

샘플북은 단어 설명을 10개까지만 제공합니다.
나머지 설명은 **peshare.com 정식판**에서 이어집니다.

수능 기출 문장

[29] An American airline was intent on developing the lake as a tourist destination for fishermen.

intentional

#830 빈도 1 설명 잠금

단어 설명 (뜻/사용법)

샘플북은 단어 설명을 10개까지만 제공합니다.
나머지 설명은 **peshare.com 정식판**에서 이어집니다.

수능 기출 문장

[35] Some people make few intentional changes in life.

interact

#831 빈도 1 설명 잠금

단어 설명 (뜻/사용법)

샘플북은 단어 설명을 10개까지만 제공합니다.
나머지 설명은 **peshare.com 정식판**에서 이어집니다.

수능 기출 문장

[28] But the Chinese saw the world as consisting of continuously interacting substances, so their attempts to understand it ④ causing them to be oriented toward the complexities of the entire "field," that is, the context or environment as a whole.

interaction

#832 빈도 1 설명 잠금

단어 설명 (뜻/사용법)

샘플북은 단어 설명을 10개까지만 제공합니다.
나머지 설명은 **peshare.com 정식판**에서 이어집니다.

수능 기출 문장

[39] ⑤ Frequently, this complex interaction between different senses is inappropriately referred to as ‘taste’ although it should be better called flavor perception, because it uses multiple senses.

interestingly

#833 빈도 1 설명 잠금

단어 설명 (뜻/사용법)

샘플북은 단어 설명을 10개까지만 제공합니다.
나머지 설명은 **peshare.com 정식판**에서 이어집니다.

수능 기출 문장

[25] Protogenes worked on the Satyr during Demetrius Poliorcetes' attack on Rhodes from 305 to 304 B.C. Interestingly, the garden in which he painted the Satyr was in the middle of the enemy's camp.

interface

#834 빈도 1 설명 잠금

단어 설명 (뜻/사용법)

샘플북은 단어 설명을 10개까지만 제공합니다.
나머지 설명은 **peshare.com 정식판**에서 이어집니다.

수능 기출 문장

[31] For example, most people in the United States using US customary units (e.g., inch, foot, yard, mile, etc.) have resisted adopting the metric system even though making such a change would enable US citizens to interface with the rest of the world more efficiently.

internet

#835 빈도 1 설명 잠금

단어 설명 (뜻/사용법)

샘플북은 단어 설명을 10개까지만 제공합니다.
나머지 설명은 **peshare.com 정식판**에서 이어집니다.

수능 기출 문장

[24] ③ The percentage gap between parents and other adults is largest in the activity of attending classes or events for children and is smallest in the activity of using computers or the Internet.

intuitive

#836 빈도 1 설명 잠금

단어 설명 (뜻/사용법)

샘플북은 단어 설명을 10개까지만 제공합니다.
나머지 설명은 **peshare.com 정식판**에서 이어집니다.

수능 기출 문장

[28] The notion ⑤ that events always occur in a field of forces would have been completely intuitive to the Chinese.

invention

#837 빈도 1 설명 잠금

단어 설명 (뜻/사용법)

샘플북은 단어 설명을 10개까지만 제공합니다.
나머지 설명은 **peshare.com 정식판**에서 이어집니다.

수능 기출 문장

[33] This process gained pace after the invention of hybrid breeding of maize in the late 1920s.

invite

#838 빈도 1 설명 잠금

단어 설명 (뜻/사용법)

샘플북은 단어 설명을 10개까지만 제공합니다.
나머지 설명은 **peshare.com 정식판**에서 이어집니다.

수능 기출 문장

[43] The classroom was old, but neat and inviting.

involvement

#839 빈도 1 설명 잠금

단어 설명 (뜻/사용법)

샘플북은 단어 설명을 10개까지만 제공합니다.
나머지 설명은 **peshare.com 정식판**에서 이어집니다.

수능 기출 문장

[24] It compares the percentage of parents of minor children (hereafter, parents) and that of other adults in terms of their involvement in six library activities.

iron

#840 빈도 1 설명 잠금

단어 설명 (뜻/사용법)

샘플북은 단어 설명을 10개까지만 제공합니다.
나머지 설명은 **peshare.com 정식판**에서 이어집니다.

수능 기출 문장

[36] It has taught you to carry an umbrella when it looks like rain to avoid the punishment of getting wet, and to keep your hand away from a hot iron to avoid the punishment of a burn.

Jacksonian

#841 빈도 1 설명 잠금

단어 설명 (뜻/사용법)

샘플북은 단어 설명을 10개까지만 제공합니다.
나머지 설명은 **peshare.com 정식판**에서 이어집니다.

수능 기출 문장

[34] Out of the political rallies and electoral parades that marked Jacksonian America, Whitman defined poetic fame in relation to the crowd.

job

#842 빈도 1 설명 잠금

단어 설명 (뜻/사용법)

샘플북은 단어 설명을 10개까지만 제공합니다.
나머지 설명은 **peshare.com 정식판**에서 이어집니다.

수능 기출 문장

[35] Changing, which always stems from a firm decision, becomes job number one.

Johnson

#843 빈도 1 설명 잠금

단어 설명 (뜻/사용법)

샘플북은 단어 설명을 10개까지만 제공합니다.
나머지 설명은 **peshare.com 정식판**에서 이어집니다.

수능 기출 문장

[18] Dear Coach Johnson, My name is Christina Markle, Bradley Markle's mother.

join

#844 빈도 1 설명 잠금

단어 설명 (뜻/사용법)

샘플북은 단어 설명을 10개까지만 제공합니다.
나머지 설명은 **peshare.com 정식판**에서 이어집니다.

수능 기출 문장

[43] Soon her mother would be joining them.

journey

#845 빈도 1 설명 잠금

단어 설명 (뜻/사용법)

샘플북은 단어 설명을 10개까지만 제공합니다.
나머지 설명은 **peshare.com 정식판**에서 이어집니다.

수능 기출 문장

[19] My heart swells as much as my chubby bags; yet, I'd better get some sleep since a long, tough journey is ahead of me.

judgment

#846 빈도 1 설명 잠금

단어 설명 (뜻/사용법)

샘플북은 단어 설명을 10개까지만 제공합니다.
나머지 설명은 **peshare.com 정식판**에서 이어집니다.

수능 기출 문장

[39] ① A first judgment about the value of a food source is made on its appearance and smell.

juice

#847 빈도 1 설명 잠금

단어 설명 (뜻/사용법)

샘플북은 단어 설명을 10개까지만 제공합니다.
나머지 설명은 **peshare.com 정식판**에서 이어집니다.

수능 기출 문장

[37] Surely someone who could drive the car, open the juice container, and reach the sink could make it stop raining.

just

#848 빈도 1 설명 잠금

단어 설명 (뜻/사용법)

샘플북은 단어 설명을 10개까지만 제공합니다.
나머지 설명은 **peshare.com 정식판**에서 이어집니다.

수능 기출 문장

[43] “Oh, Mom, just, you know.”

Keats

#849 빈도 1 설명 잠금

단어 설명 (뜻/사용법)

샘플북은 단어 설명을 10개까지만 제공합니다.
나머지 설명은 **peshare.com 정식판**에서 이어집니다.

수능 기출 문장

[34] Horace, Petrarch, Shakespeare, Milton, and Keats all hoped that poetic greatness would grant them a kind of earthly immortality.

kingdom

#850 빈도 1 설명 잠금

단어 설명 (뜻/사용법)

샘플북은 단어 설명을 10개까지만 제공합니다.
나머지 설명은 **peshare.com 정식판**에서 이어집니다.

수능 기출 문장

[19] Freshwater dolphins will escort me on the playful river, and 500 species of birds, half a dozen species of monkeys, and numerous colorful butterflies will welcome me into their kingdom.

lady

#851 빈도 1 설명 잠금

단어 설명 (뜻/사용법)

샘플북은 단어 설명을 10개까지만 제공합니다.
나머지 설명은 **peshare.com 정식판**에서 이어집니다.

수능 기출 문장

[43] She hurried out her cell phone, zoomed in on her daughter, and realized suddenly that she was looking at a young lady.

largely

#852 빈도 1 설명 잠금

단어 설명 (뜻/사용법)

샘플북은 단어 설명을 10개까지만 제공합니다.
나머지 설명은 **peshare.com 정식판**에서 이어집니다.

수능 기출 문장

[31] Which cultural item is accepted depends largely on the item's use and compatibility with already existing cultural traits.

late

#853 빈도 1 설명 잠금

단어 설명 (뜻/사용법)

샘플북은 단어 설명을 10개까지만 제공합니다.
나머지 설명은 **peshare.com 정식판**에서 이어집니다.

수능 기출 문장

[33] This process gained pace after the invention of hybrid breeding of maize in the late 1920s.

laughter

#854 빈도 1 설명 잠금

단어 설명 (뜻/사용법)

샘플북은 단어 설명을 10개까지만 제공합니다.
나머지 설명은 **peshare.com 정식판**에서 이어집니다.

수능 기출 문장

[43] Congratulations, hugs, and laughter were contagious.

law

#855 빈도 1 설명 잠금

단어 설명 (뜻/사용법)

샘플북은 단어 설명을 10개까지만 제공합니다.
나머지 설명은 **peshare.com 정식판**에서 이어집니다.

수능 기출 문장

[33] In the 1990s the extension of patent laws as the only intellectual property rights tool into the area of seed varieties started to create a growing market for private seed companies.

Leaves

#856 빈도 1 설명 잠금

단어 설명 (뜻/사용법)

샘플북은 단어 설명을 10개까지만 제공합니다.
나머지 설명은 **peshare.com 정식판**에서 이어집니다.

수능 기출 문장

[34] Long before Walt Whitman wrote Leaves of Grass, poets had addressed themselves to fame.

less

#857 빈도 1 설명 잠금

단어 설명 (뜻/사용법)

샘플북은 단어 설명을 10개까지만 제공합니다.
나머지 설명은 **peshare.com 정식판**에서 이어집니다.

수능 기출 문장

[24] ⑤ Finally, the percentage of parents who borrowed e-books is less than 10% but is higher than that of other adults who did the same activity.

let

#858 빈도 1 설명 잠금

단어 설명 (뜻/사용법)

샘플북은 단어 설명을 10개까지만 제공합니다.
나머지 설명은 **peshare.com 정식판**에서 이어집니다.

수능 기출 문장

[18] Please let us know if that's possible.

liberate

#859 빈도 1 설명 잠금

단어 설명 (뜻/사용법)

샘플북은 단어 설명을 10개까지만 제공합니다.
나머지 설명은 **peshare.com 정식판**에서 이어집니다.

수능 기출 문장

[38] (③) Financial security can liberate us from work we do not find meaningful and from having to worry about the next paycheck.

library

#860 빈도 1 설명 잠금

단어 설명 (뜻/사용법)

샘플북은 단어 설명을 10개까지만 제공합니다.
나머지 설명은 **peshare.com 정식판**에서 이어집니다.

수능 기출 문장

[24] It compares the percentage of parents of minor children (hereafter, parents) and that of other adults in terms of their involvement in six library activities.

lily

#861 빈도 1 설명 잠금

단어 설명 (뜻/사용법)

샘플북은 단어 설명을 10개까지만 제공합니다.
나머지 설명은 **peshare.com 정식판**에서 이어집니다.

수능 기출 문장

[43] Her mother hurried over, and gave her a bundle of lilies and roses and a big hug.

living

#862 빈도 1 설명 잠금

단어 설명 (뜻/사용법)

샘플북은 단어 설명을 10개까지만 제공합니다.
나머지 설명은 **peshare.com 정식판**에서 이어집니다.

수능 기출 문장

[39] Food intake is essential for the survival of every living organism.

loss

#863 빈도 1 설명 잠금

단어 설명 (뜻/사용법)

샘플북은 단어 설명을 10개까지만 제공합니다.
나머지 설명은 **peshare.com 정식판**에서 이어집니다.

수능 기출 문장

[40] Thus, “good” performance in this situation is a smaller loss compared to some average or norm group.

love

#864 빈도 1 설명 잠금

단어 설명 (뜻/사용법)

샘플북은 단어 설명을 10개까지만 제공합니다.
나머지 설명은 **peshare.com 정식판**에서 이어집니다.

수능 기출 문장

[19] I'd love to make the world's largest rainforest home.

major

#865 빈도 1 설명 잠금

단어 설명 (뜻/사용법)

샘플북은 단어 설명을 10개까지만 제공합니다.
나머지 설명은 **peshare.com 정식판**에서 이어집니다.

수능 기출 문장

[29] However, there was a major problem with this idea: the lake lacked / supported any suitable sporting fish!

marathon

#866 빈도 1 설명 잠금

단어 설명 (뜻/사용법)

샘플북은 단어 설명을 10개까지만 제공합니다.
나머지 설명은 **peshare.com 정식판**에서 이어집니다.

수능 기출 문장

[35] They train for marathons, quit smoking, switch fields, write plays, take up the guitar, or learn to tango even if they never danced before in their lives.

mark

#867 빈도 1 설명 잠금

단어 설명 (뜻/사용법)

샘플북은 단어 설명을 10개까지만 제공합니다.
나머지 설명은 **peshare.com 정식판**에서 이어집니다.

수능 기출 문장

[34] Out of the political rallies and electoral parades that marked Jacksonian America, Whitman defined poetic fame in relation to the crowd.

market

#868 빈도 1 설명 잠금

단어 설명 (뜻/사용법)

샘플북은 단어 설명을 10개까지만 제공합니다.
나머지 설명은 **peshare.com 정식판**에서 이어집니다.

수능 기출 문장

[33] In the 1990s the extension of patent laws as the only intellectual property rights tool into the area of seed varieties started to create a growing market for private seed companies.

mat

#869 빈도 1 설명 잠금

단어 설명 (뜻/사용법)

샘플북은 단어 설명을 10개까지만 제공합니다.
나머지 설명은 **peshare.com 정식판**에서 이어집니다.

수능 기출 문장

[29] This accommodation / destruction was driven by the needs of a fast growing mat-making industry.

matter

#870 빈도 1 설명 잠금

단어 설명 (뜻/사용법)

샘플북은 단어 설명을 10개까지만 제공합니다.
나머지 설명은 **peshare.com 정식판**에서 이어집니다.

수능 기출 문장

[21] Although this matter is more complex than simply regarding all extrinsic rewards as controlling or diminishing learning, we agree with Richard Ryan and his colleagues that people across different cultures are likely to express more satisfaction with their lives when their primary goals are intrinsic rather than extrinsic.

meaningful

#871 빈도 1 설명 잠금

단어 설명 (뜻/사용법)

샘플북은 단어 설명을 10개까지만 제공합니다.
나머지 설명은 **peshare.com 정식판**에서 이어집니다.

수능 기출 문장

[38] (③) Financial security can liberate us from work we do not find meaningful and from having to worry about the next paycheck.

measurable

#872 빈도 1 설명 잠금

단어 설명 (뜻/사용법)

샘플북은 단어 설명을 10개까지만 제공합니다.
나머지 설명은 **peshare.com 정식판**에서 이어집니다.

수능 기출 문장

[23] What we would like to have is one or a few measurable biological changes that mirror all other biological age changes without reference to the passage of time, so that we could say, for example, that someone who is chronologically eighty years old is biologically sixty years old.

memory

#873 빈도 1 설명 잠금

단어 설명 (뜻/사용법)

샘플북은 단어 설명을 10개까지만 제공합니다.
나머지 설명은 **peshare.com 정식판**에서 이어집니다.

수능 기출 문장

[43] She wished all the memories would remain in her mind forever.

mere

#874 빈도 1 설명 잠금

단어 설명 (뜻/사용법)

샘플북은 단어 설명을 10개까지만 제공합니다.
나머지 설명은 **peshare.com 정식판**에서 이어집니다.

수능 기출 문장

[36] Sometimes, after punishment has been administered a few times, it needn't be continued, because the mere threat of punishment is enough to induce the desired behavior.

Michel

#875 빈도 1 설명 잠금

단어 설명 (뜻/사용법)

샘플북은 단어 설명을 10개까지만 제공합니다.
나머지 설명은 **peshare.com 정식판**에서 이어집니다.

수능 기출 문장

[32] The biologist Michel Cabanac would call the experience of that moment intensely pleasurable because it functions, as pleasure normally does, to indicate the direction of _____.

midday

#876 빈도 1 설명 잠금

단어 설명 (뜻/사용법)

샘플북은 단어 설명을 10개까지만 제공합니다.
나머지 설명은 **peshare.com 정식판**에서 이어집니다.

수능 기출 문장

[43] The midday sun was glorious.

mile

#877 빈도 1 설명 잠금

단어 설명 (뜻/사용법)

샘플북은 단어 설명을 10개까지만 제공합니다.
나머지 설명은 **peshare.com 정식판**에서 이어집니다.

수능 기출 문장

[31] For example, most people in the United States using US customary units (e.g., inch, foot, yard, mile, etc.) have resisted adopting the metric system even though making such a change would enable US citizens to interface with the rest of the world more efficiently.

Milton

#878 빈도 1 설명 잠금

단어 설명 (뜻/사용법)

샘플북은 단어 설명을 10개까지만 제공합니다.
나머지 설명은 **peshare.com 정식판**에서 이어집니다.

수능 기출 문장

[34] Horace, Petrarch, Shakespeare, Milton, and Keats all hoped that poetic greatness would grant them a kind of earthly immortality.

mind

#879 빈도 1 설명 잠금

단어 설명 (뜻/사용법)

샘플북은 단어 설명을 10개까지만 제공합니다.
나머지 설명은 **peshare.com 정식판**에서 이어집니다.

수능 기출 문장

[43] She wished all the memories would remain in her mind forever.

mineral

#880 빈도 1 설명 잠금

단어 설명 (뜻/사용법)

샘플북은 단어 설명을 10개까지만 제공합니다.
나머지 설명은 **peshare.com 정식판**에서 이어집니다.

수능 기출 문장

[39] ③ The value of a particular food is an estimation of how good it is, based on its level of vitamins, minerals, or calories.

minimum

#881 빈도 1 설명 잠금

단어 설명 (뜻/사용법)

샘플북은 단어 설명을 10개까지만 제공합니다.
나머지 설명은 **peshare.com 정식판**에서 이어집니다.

수능 기출 문장

[38] Money — beyond the bare minimum necessary for food and shelter — is nothing more than a means to an end.

minor

#882 빈도 1 설명 잠금

단어 설명 (뜻/사용법)

샘플북은 단어 설명을 10개까지만 제공합니다.
나머지 설명은 **peshare.com 정식판**에서 이어집니다.

수능 기출 문장

[24] It compares the percentage of parents of minor children (hereafter, parents) and that of other adults in terms of their involvement in six library activities.

mirror

#883 빈도 1 설명 잠금

단어 설명 (뜻/사용법)

샘플북은 단어 설명을 10개까지만 제공합니다.
나머지 설명은 **peshare.com 정식판**에서 이어집니다.

수능 기출 문장

[23] What we would like to have is one or a few measurable biological changes that mirror all other biological age changes without reference to the passage of time, so that we could say, for example, that someone who is chronologically eighty years old is biologically sixty years old.

misappreciation

#884 빈도 1 설명 잠금

단어 설명 (뜻/사용법)

샘플북은 단어 설명을 10개까지만 제공합니다.
나머지 설명은 **peshare.com 정식판**에서 이어집니다.

수능 기출 문장

[22] This leads to a total lack of perspective when dealing with past and / or foreign cultures and a resultant misunderstanding and misappreciation of them.

misery

#885 빈도 1 설명 잠금

단어 설명 (뜻/사용법)

샘플북은 단어 설명을 10개까지만 제공합니다.
나머지 설명은 **peshare.com 정식판**에서 이어집니다.

수능 기출 문장

[32] A stinging cold wind completes your misery.

misinterpretation

#886 빈도 1 설명 잠금

단어 설명 (뜻/사용법)

샘플북은 단어 설명을 10개까지만 제공합니다.
나머지 설명은 **peshare.com 정식판**에서 이어집니다.

수능 기출 문장

[22] Twin sirens hide in the sea of history, tempting those seeking to understand and appreciate the past onto the reefs of misunderstanding and misinterpretation.

miss

#887 빈도 1 설명 잠금

단어 설명 (뜻/사용법)

샘플북은 단어 설명을 10개까지만 제공합니다.
나머지 설명은 **peshare.com 정식판**에서 이어집니다.

수능 기출 문장

[43] “You’ll miss this place, won’t you?”

modern

#888 빈도 1 설명 잠금

단어 설명 (뜻/사용법)

샘플북은 단어 설명을 10개까지만 제공합니다.
나머지 설명은 **peshare.com 정식판**에서 이어집니다.

수능 기출 문장

[22] Temporocentrism and ethnocentrism tempt moderns into unjustified criticisms of the peoples of the past.

Mom

#889 빈도 1 설명 잠금

단어 설명 (뜻/사용법)

샘플북은 단어 설명을 10개까지만 제공합니다.
나머지 설명은 **peshare.com 정식판**에서 이어집니다.

수능 기출 문장

[43] “Oh, Mom, just, you know.”

moment

#890 빈도 1 설명 잠금

단어 설명 (뜻/사용법)

샘플북은 단어 설명을 10개까지만 제공합니다.
나머지 설명은 **peshare.com 정식판**에서 이어집니다.

수능 기출 문장

[32] The biologist Michel Cabanac would call the experience of that moment intensely pleasurable because it functions, as pleasure normally does, to indicate the direction of _____.

monkey

#891 빈도 1 설명 잠금

단어 설명 (뜻/사용법)

샘플북은 단어 설명을 10개까지만 제공합니다.
나머지 설명은 **peshare.com 정식판**에서 이어집니다.

수능 기출 문장

[19] Freshwater dolphins will escort me on the playful river, and 500 species of birds, half a dozen species of monkeys, and numerous colorful butterflies will welcome me into their kingdom.

moreover

#892 빈도 1 설명 잠금

단어 설명 (뜻/사용법)

샘플북은 단어 설명을 10개까지만 제공합니다.
나머지 설명은 **peshare.com 정식판**에서 이어집니다.

수능 기출 문장

[38] (④) Moreover, the desire to make money can challenge and inspire us.

morning

#893 빈도 1 설명 잠금

단어 설명 (뜻/사용법)

샘플북은 단어 설명을 10개까지만 제공합니다.
나머지 설명은 **peshare.com 정식판**에서 이어집니다.

수능 기출 문장

[19] I'm leaving early tomorrow morning, finally!

mosquito

#894 빈도 1 설명 잠금

단어 설명 (뜻/사용법)

샘플북은 단어 설명을 10개까지만 제공합니다.
나머지 설명은 **peshare.com 정식판**에서 이어집니다.

수능 기출 문장

[19] I wish I could camp in the wild and enjoy the company of mosquitos, snakes, and spiders.

motivation

#895 빈도 1 설명 잠금

단어 설명 (뜻/사용법)

샘플북은 단어 설명을 10개까지만 제공합니다.
나머지 설명은 **peshare.com 정식판**에서 이어집니다.

수능 기출 문장

[21] Since there are three decades of evidence that dominating instruction with a system of controlling external rewards may contribute to inferior learning, using a pedagogy based on theories of intrinsic motivation appears to be a more reasonable and effective approach to enhancing learning among culturally diverse students.

motivator

#896 빈도 1 설명 잠금

단어 설명 (뜻/사용법)

샘플북은 단어 설명을 10개까지만 제공합니다.
나머지 설명은 **peshare.com 정식판**에서 이어집니다.

수능 기출 문장

[21] The negative effects of extrinsic motivators such as grades have been documented with students from different cultures.

mouth

#897 빈도 1 설명 잠금

단어 설명 (뜻/사용법)

샘플북은 단어 설명을 10개까지만 제공합니다.
나머지 설명은 **peshare.com 정식판**에서 이어집니다.

수능 기출 문장

[39] ② Food that looks and smells attractive is taken into the mouth.

mouthed

#898 빈도 1 설명 잠금

단어 설명 (뜻/사용법)

샘플북은 단어 설명을 10개까지만 제공합니다.
나머지 설명은 **peshare.com 정식판**에서 이어집니다.

수능 기출 문장

[29] To compensate for this rather obvious defect, a specially selected species of fish called the Large-mouthed Bass was introduced.

multiple

#899 빈도 1 설명 잠금

단어 설명 (뜻/사용법)

샘플북은 단어 설명을 10개까지만 제공합니다.
나머지 설명은 **peshare.com 정식판**에서 이어집니다.

수능 기출 문장

[39] ⑤ Frequently, this complex interaction between different senses is inappropriately referred to as ‘taste’ although it should be better called flavor perception, because it uses multiple senses.

n

#900 빈도 1 설명 잠금

단어 설명 (뜻/사용법)

샘플북은 단어 설명을 10개까지만 제공합니다.
나머지 설명은 **peshare.com 정식판**에서 이어집니다.

수능 기출 문장

[31] Even when a(n) _____ is consistent with a society's needs, there is still no guarantee that it will be accepted.

natural

#901 빈도 1 설명 잠금

단어 설명 (뜻/사용법)

샘플북은 단어 설명을 10개까지만 제공합니다.
나머지 설명은 **peshare.com 정식판**에서 이어집니다.

수능 기출 문장

[30] The dancers stood on a two-step elevated stage, so that there was a natural gap between those who came to dance and those who came to watch.

neat

#902 빈도 1 설명 잠금

단어 설명 (뜻/사용법)

샘플북은 단어 설명을 10개까지만 제공합니다.
나머지 설명은 **peshare.com 정식판**에서 이어집니다.

수능 기출 문장

[43] The classroom was old, but neat and inviting.

necessarily

#903 빈도 1 설명 잠금

단어 설명 (뜻/사용법)

샘플북은 단어 설명을 10개까지만 제공합니다.
나머지 설명은 **peshare.com 정식판**에서 이어집니다.

수능 기출 문장

[38] (⑤) Material wealth in and of itself does not necessarily generate meaning or lead to emotional wealth.

negative

#904 빈도 1 설명 잠금

단어 설명 (뜻/사용법)

샘플북은 단어 설명을 10개까지만 제공합니다.
나머지 설명은 **peshare.com 정식판**에서 이어집니다.

수능 기출 문장

[21] The negative effects of extrinsic motivators such as grades have been documented with students from different cultures.

nervous

#905 빈도 1 설명 잠금

단어 설명 (뜻/사용법)

샘플북은 단어 설명을 10개까지만 제공합니다.
나머지 설명은 **peshare.com 정식판**에서 이어집니다.

수능 기출 문장

[43] Hannah was nervous and trembling.

next

#906 빈도 1 설명 잠금

단어 설명 (뜻/사용법)

샘플북은 단어 설명을 10개까지만 제공합니다.
나머지 설명은 **peshare.com 정식판**에서 이어집니다.

수능 기출 문장

[38] (③) Financial security can liberate us from work we do not find meaningful and from having to worry about the next paycheck.

nice

#907 빈도 1 설명 잠금

단어 설명 (뜻/사용법)

샘플북은 단어 설명을 10개까지만 제공합니다.
나머지 설명은 **peshare.com 정식판**에서 이어집니다.

수능 기출 문장

[20] If your picture of a counselor is someone who never disagrees, always "goes along," wants everything to be nice all the time, and only does what other people want him or her to do, this is not a picture of an assertive counselor.

nicely

#908 빈도 1 설명 잠금

단어 설명 (뜻/사용법)

샘플북은 단어 설명을 10개까지만 제공합니다.
나머지 설명은 **peshare.com 정식판**에서 이어집니다.

수능 기출 문장

[20] Being assertive is a highly developed skill — it should fit nicely in the counselor's repertoire of techniques.

night

#909 빈도 1 설명 잠금

단어 설명 (뜻/사용법)

샘플북은 단어 설명을 10개까지만 제공합니다.
나머지 설명은 **peshare.com 정식판**에서 이어집니다.

수능 기출 문장

[32] Imagine that you are out in the country on a cold night, inadequately dressed for the pouring rain, your clothes soaked.

ninety

#910 빈도 1 설명 잠금

단어 설명 (뜻/사용법)

샘플북은 단어 설명을 10개까지만 제공합니다.
나머지 설명은 **peshare.com 정식판**에서 이어집니다.

수능 기출 문장

[23] This kind of measurement would help explain why one eighty-year-old has so many more youthful qualities than does another eighty-year-old, who may be biologically eighty or even ninety years old.

nod

#911 빈도 1 설명 잠금

단어 설명 (뜻/사용법)

샘플북은 단어 설명을 10개까지만 제공합니다.
나머지 설명은 **peshare.com 정식판**에서 이어집니다.

수능 기출 문장

[43] Hannah nodded.

nonetheless

#912 빈도 1 설명 잠금

단어 설명 (뜻/사용법)

샘플북은 단어 설명을 10개까지만 제공합니다.
나머지 설명은 **peshare.com 정식판**에서 이어집니다.

수능 기출 문장

[30] Linx looked embarrassed, but nonetheless ⑤ he called out the respected elder to battle.

norm

#913 빈도 1 설명 잠금

단어 설명 (뜻/사용법)

샘플북은 단어 설명을 10개까지만 제공합니다.
나머지 설명은 **peshare.com 정식판**에서 이어집니다.

수능 기출 문장

[40] Thus, “good” performance in this situation is a smaller loss compared to some average or norm group.

normally

#914 빈도 1 설명 잠금

단어 설명 (뜻/사용법)

샘플북은 단어 설명을 10개까지만 제공합니다.
나머지 설명은 **peshare.com 정식판**에서 이어집니다.

수능 기출 문장

[32] The biologist Michel Cabanac would call the experience of that moment intensely pleasurable because it functions, as pleasure normally does, to indicate the direction of _____.

notably

#915 빈도 1 설명 잠금

단어 설명 (뜻/사용법)

샘플북은 단어 설명을 10개까지만 제공합니다.
나머지 설명은 **peshare.com 정식판**에서 이어집니다.

수능 기출 문장

[24] ①Most notably, the percentage of parents is higher than that of other adults in all activity types.

nothing

#916 빈도 1 설명 잠금

단어 설명 (뜻/사용법)

샘플북은 단어 설명을 10개까지만 제공합니다.
나머지 설명은 **peshare.com 정식판**에서 이어집니다.

수능 기출 문장

[38] Money — beyond the bare minimum necessary for food and shelter — is nothing more than a means to an end.

notion

#917 빈도 1 설명 잠금

단어 설명 (뜻/사용법)

샘플북은 단어 설명을 10개까지만 제공합니다.
나머지 설명은 **peshare.com 정식판**에서 이어집니다.

수능 기출 문장

[28] The notion ⑤ that events always occur in a field of forces would have been completely intuitive to the Chinese.

numerous

#918 빈도 1 설명 잠금

단어 설명 (뜻/사용법)

샘플북은 단어 설명을 10개까지만 제공합니다.
나머지 설명은 **peshare.com 정식판**에서 이어집니다.

수능 기출 문장

[19] Freshwater dolphins will escort me on the playful river, and 500 species of birds, half a dozen species of monkeys, and numerous colorful butterflies will welcome me into their kingdom.

observe

#919 빈도 1 설명 잠금

단어 설명 (뜻/사용법)

샘플북은 단어 설명을 10개까지만 제공합니다.
나머지 설명은 **peshare.com 정식판**에서 이어집니다.

수능 기출 문장

[23] When we remark with surprise that someone “looks young” for his or her chronological age, we are observing that we all age biologically at different rates.

obvious

#920 빈도 1 설명 잠금

단어 설명 (뜻/사용법)

샘플북은 단어 설명을 10개까지만 제공합니다.
나머지 설명은 **peshare.com 정식판**에서 이어집니다.

수능 기출 문장

[29] To compensate for this rather obvious defect, a specially selected species of fish called the Large-mouthed Bass was introduced.

occur

#921 빈도 1 설명 잠금

단어 설명 (뜻/사용법)

샘플북은 단어 설명을 10개까지만 제공합니다.
나머지 설명은 **peshare.com 정식판**에서 이어집니다.

수능 기출 문장

[28] The notion ⑤ that events always occur in a field of forces would have been completely intuitive to the Chinese.

off

#922 빈도 1 설명 잠금

단어 설명 (뜻/사용법)

샘플북은 단어 설명을 10개까지만 제공합니다.
나머지 설명은 **peshare.com 정식판**에서 이어집니다.

수능 기출 문장

[25] After remaining in Rhodes for at least 200 years, it was carried off to Rome.

offend

#923 빈도 1 설명 잠금

단어 설명 (뜻/사용법)

샘플북은 단어 설명을 10개까지만 제공합니다.
나머지 설명은 **peshare.com 정식판**에서 이어집니다.

수능 기출 문장

[20] An assertive counselor would find a way to call that person's attention to the fact that the joke is racist, explaining how it offended the hearer, and suggesting ways similar jokes could be avoided.

oh

#924 빈도 1 설명 잠금

단어 설명 (뜻/사용법)

샘플북은 단어 설명을 10개까지만 제공합니다.
나머지 설명은 **peshare.com 정식판**에서 이어집니다.

수능 기출 문장

[43] “Oh, Mom, just, you know.”

Ohhhhs

#925 빈도 1 설명 잠금

단어 설명 (뜻/사용법)

샘플북은 단어 설명을 10개까지만 제공합니다.
나머지 설명은 **peshare.com 정식판**에서 이어집니다.

수능 기출 문장

[30] The crowd erupted in “Ohhhhs!”

older

#926 빈도 1 설명 잠금

단어 설명 (뜻/사용법)

샘플북은 단어 설명을 10개까지만 제공합니다.
나머지 설명은 **peshare.com 정식판**에서 이어집니다.

수능 기출 문장

[30] because ④ he was an older family man who had not danced hip-hop in many years, while the much younger Linx was a nimble b-boy.

onto

#927 빈도 1 설명 잠금

단어 설명 (뜻/사용법)

샘플북은 단어 설명을 10개까지만 제공합니다.
나머지 설명은 **peshare.com 정식판**에서 이어집니다.

수능 기출 문장

[22] Twin sirens hide in the sea of history, tempting those seeking to understand and appreciate the past onto the reefs of misunderstanding and misinterpretation.

open

#928 빈도 1 설명 잠금

단어 설명 (뜻/사용법)

샘플북은 단어 설명을 10개까지만 제공합니다.
나머지 설명은 **peshare.com 정식판**에서 이어집니다.

수능 기출 문장

[37] Surely someone who could drive the car, open the juice container, and reach the sink could make it stop raining.

opponent

#929 빈도 1 설명 잠금

단어 설명 (뜻/사용법)

샘플북은 단어 설명을 10개까지만 제공합니다.
나머지 설명은 **peshare.com 정식판**에서 이어집니다.

수능 기출 문장

[30] Instead of deliberately choosing someone, however, ① he decided to select his opponent randomly by making himself into a human spin-wheel.

organ

#930 빈도 1 설명 잠금

단어 설명 (뜻/사용법)

샘플북은 단어 설명을 10개까지만 제공합니다.
나머지 설명은 **peshare.com 정식판**에서 이어집니다.

수능 기출 문장

[23] It is likely that age changes begin in different parts of the body at different times and that the rate of annual change varies among various cells, tissues, and organs, as well as from person to person.

organism

#931 빈도 1 설명 잠금

단어 설명 (뜻/사용법)

샘플북은 단어 설명을 10개까지만 제공합니다.
나머지 설명은 **peshare.com 정식판**에서 이어집니다.

수능 기출 문장

[39] Food intake is essential for the survival of every living organism.

orient

#932 빈도 1 설명 잠금

단어 설명 (뜻/사용법)

샘플북은 단어 설명을 10개까지만 제공합니다.
나머지 설명은 **peshare.com 정식판**에서 이어집니다.

수능 기출 문장

[28] But the Chinese saw the world as consisting of continuously interacting substances, so their attempts to understand it ④ causing them to be oriented toward the complexities of the entire "field," that is, the context or environment as a whole.

outside

#933 빈도 1 설명 잠금

단어 설명 (뜻/사용법)

샘플북은 단어 설명을 10개까지만 제공합니다.
나머지 설명은 **peshare.com 정식판**에서 이어집니다.

수능 기출 문장

[28] In both cases the focus is ③ exclusively on the object, with no attention paid to the possibility that some force outside the object might be relevant.

owner

#934 빈도 1 설명 잠금

단어 설명 (뜻/사용법)

샘플북은 단어 설명을 10개까지만 제공합니다.
나머지 설명은 **peshare.com 정식판**에서 이어집니다.

수능 기출 문장

[37] (④) Many owners have been snapped at by their dogs when they returned home with a new hairdo or a new coat.

pace

#935 빈도 1 설명 잠금

단어 설명 (뜻/사용법)

샘플북은 단어 설명을 10개까지만 제공합니다.
나머지 설명은 **peshare.com 정식판**에서 이어집니다.

수능 기출 문장

[33] This process gained pace after the invention of hybrid breeding of maize in the late 1920s.

page

#936 빈도 1 설명 잠금

단어 설명 (뜻/사용법)

샘플북은 단어 설명을 10개까지만 제공합니다.
나머지 설명은 **peshare.com 정식판**에서 이어집니다.

수능 기출 문장

[34] But to this ancient desire to live forever on the page, he added a new sense of fame.

pain

#937 빈도 1 설명 잠금

단어 설명 (뜻/사용법)

샘플북은 단어 설명을 10개까지만 제공합니다.
나머지 설명은 **peshare.com 정식판**에서 이어집니다.

수능 기출 문장

[32] Infants enter the world ready to respond to pain as bad and to sweet (up to a point) as good.

painter

#938 빈도 1 설명 잠금

단어 설명 (뜻/사용법)

샘플북은 단어 설명을 10개까지만 제공합니다.
나머지 설명은 **peshare.com 정식판**에서 이어집니다.

수능 기출 문장

[25] Known for his devotion to each of his paintings, Protogenes was an ancient Greek painter and a rival of Apelles.

parade

#939 빈도 1 설명 잠금

단어 설명 (뜻/사용법)

샘플북은 단어 설명을 10개까지만 제공합니다.
나머지 설명은 **peshare.com 정식판**에서 이어집니다.

수능 기출 문장

[34] Out of the political rallies and electoral parades that marked Jacksonian America, Whitman defined poetic fame in relation to the crowd.

particular

#940 빈도 1 설명 잠금

단어 설명 (뜻/사용법)

샘플북은 단어 설명을 10개까지만 제공합니다.
나머지 설명은 **peshare.com 정식판**에서 이어집니다.

수능 기출 문장

[39] ③ The value of a particular food is an estimation of how good it is, based on its level of vitamins, minerals, or calories.

patent

#941 빈도 1 설명 잠금

단어 설명 (뜻/사용법)

샘플북은 단어 설명을 10개까지만 제공합니다.
나머지 설명은 **peshare.com 정식판**에서 이어집니다.

수능 기출 문장

[33] In the 1990s the extension of patent laws as the only intellectual property rights tool into the area of seed varieties started to create a growing market for private seed companies.

paycheck

#942 빈도 1 설명 잠금

단어 설명 (뜻/사용법)

샘플북은 단어 설명을 10개까지만 제공합니다.
나머지 설명은 **peshare.com 정식판**에서 이어집니다.

수능 기출 문장

[38] (③) Financial security can liberate us from work we do not find meaningful and from having to worry about the next paycheck.

perception

#943 빈도 1 설명 잠금

단어 설명 (뜻/사용법)

샘플북은 단어 설명을 10개까지만 제공합니다.
나머지 설명은 **peshare.com 정식판**에서 이어집니다.

수능 기출 문장

[39] ⑤ Frequently, this complex interaction between different senses is inappropriately referred to as ‘taste’ although it should be better called flavor perception, because it uses multiple senses.

perhaps

#944 빈도 1 설명 잠금

단어 설명 (뜻/사용법)

샘플북은 단어 설명을 10개까지만 제공합니다.
나머지 설명은 **peshare.com 정식판**에서 이어집니다.

수능 기출 문장

[40] Perhaps the best salesperson in the year had only a 3% drop in sales over the previous year.

personality

#945 빈도 1 설명 잠금

단어 설명 (뜻/사용법)

샘플북은 단어 설명을 10개까지만 제공합니다.
나머지 설명은 **peshare.com 정식판**에서 이어집니다.

수능 기출 문장

[34] Readers would not simply attend to the poet's work; they would be attracted to the greatness of his personality.

Petrarch

#946 빈도 1 설명 잠금

단어 설명 (뜻/사용법)

샘플북은 단어 설명을 10개까지만 제공합니다.
나머지 설명은 **peshare.com 정식판**에서 이어집니다.

수능 기출 문장

[34] Horace, Petrarch, Shakespeare, Milton, and Keats all hoped that poetic greatness would grant them a kind of earthly immortality.

phenomenon

#947 빈도 1 설명 잠금

단어 설명 (뜻/사용법)

샘플북은 단어 설명을 10개까지만 제공합니다.
나머지 설명은 **peshare.com 정식판**에서 이어집니다.

수능 기출 문장

[28] This phenomenon Aristotle explained as being due to the wood having the property of “levity”!

phone

#948 빈도 1 설명 잠금

단어 설명 (뜻/사용법)

샘플북은 단어 설명을 10개까지만 제공합니다.
나머지 설명은 **peshare.com 정식판**에서 이어집니다.

수능 기출 문장

[43] She hurried out her cell phone, zoomed in on her daughter, and realized suddenly that she was looking at a young lady.

photo

#949 빈도 1 설명 잠금

단어 설명 (뜻/사용법)

샘플북은 단어 설명을 10개까지만 제공합니다.
나머지 설명은 **peshare.com 정식판**에서 이어집니다.

수능 기출 문장

[43] Hannah took more photos with her teachers in the school garden.

photographer

#950 빈도 1 설명 잠금

단어 설명 (뜻/사용법)

샘플북은 단어 설명을 10개까지만 제공합니다.
나머지 설명은 **peshare.com 정식판**에서 이어집니다.

수능 기출 문장

[43] The high school grounds were filled with well-dressed people, posing in fancy dresses and suits for cheerful photographers.

piece

#951 빈도 1 설명 잠금

단어 설명 (뜻/사용법)

샘플북은 단어 설명을 10개까지만 제공합니다.
나머지 설명은 **peshare.com 정식판**에서 이어집니다.

수능 기출 문장

[28] But of course a piece of wood ② tossed into water floats instead of sinking.

Pied

#952 빈도 1 설명 잠금

단어 설명 (뜻/사용법)

샘플북은 단어 설명을 10개까지만 제공합니다.
나머지 설명은 **peshare.com 정식판**에서 이어집니다.

수능 기출 문장

[29] The Atitlán Giant Grebe was a large, flightless bird that had evolved from the much more widespread and smaller Pied-billed Grebe.

play

#953 빈도 1 설명 잠금

단어 설명 (뜻/사용법)

샘플북은 단어 설명을 10개까지만 제공합니다.
나머지 설명은 **peshare.com 정식판**에서 이어집니다.

수능 기출 문장

[35] They train for marathons, quit smoking, switch fields, write plays, take up the guitar, or learn to tango even if they never danced before in their lives.

playful

#954 빈도 1 설명 잠금

단어 설명 (뜻/사용법)

샘플북은 단어 설명을 10개까지만 제공합니다.
나머지 설명은 **peshare.com 정식판**에서 이어집니다.

수능 기출 문장

[19] Freshwater dolphins will escort me on the playful river, and 500 species of birds, half a dozen species of monkeys, and numerous colorful butterflies will welcome me into their kingdom.

pleasant

#955 빈도 1 설명 잠금

단어 설명 (뜻/사용법)

샘플북은 단어 설명을 10개까지만 제공합니다.
나머지 설명은 **peshare.com 정식판**에서 이어집니다.

수능 기출 문장

[32] The pleasant relief will not last very long, of course, and you will soon be shivering behind the rock again, driven by your renewed suffering to seek better shelter.

please

#956 빈도 1 설명 잠금

단어 설명 (뜻/사용법)

샘플북은 단어 설명을 10개까지만 제공합니다.
나머지 설명은 **peshare.com 정식판**에서 이어집니다.

수능 기출 문장

[18] Please let us know if that's possible.

pleasurable

#957 빈도 1 설명 잠금

단어 설명 (뜻/사용법)

샘플북은 단어 설명을 10개까지만 제공합니다.
나머지 설명은 **peshare.com 정식판**에서 이어집니다.

수능 기출 문장

[32] The biologist Michel Cabanac would call the experience of that moment intensely pleasurable because it functions, as pleasure normally does, to indicate the direction of _____.

pleasure

#958 빈도 1 설명 잠금

단어 설명 (뜻/사용법)

샘플북은 단어 설명을 10개까지만 제공합니다.
나머지 설명은 **peshare.com 정식판**에서 이어집니다.

수능 기출 문장

[32] The biologist Michel Cabanac would call the experience of that moment intensely pleasurable because it functions, as pleasure normally does, to indicate the direction of _____.

poetry

#959 빈도 1 설명 잠금

단어 설명 (뜻/사용법)

샘플북은 단어 설명을 10개까지만 제공합니다.
나머지 설명은 **peshare.com 정식판**에서 이어집니다.

수능 기출 문장

[34] Other poets might look for their inspiration from the goddess of poetry.

Poliorcetes

#960 빈도 1 설명 잠금

단어 설명 (뜻/사용법)

샘플북은 단어 설명을 10개까지만 제공합니다.
나머지 설명은 **peshare.com 정식판**에서 이어집니다.

수능 기출 문장

[25] Protogenes worked on the Satyr during Demetrius Poliorcetes' attack on Rhodes from 305 to 304 B.C. Interestingly, the garden in which he painted the Satyr was in the middle of the enemy's camp.

political

#961 빈도 1 설명 잠금

단어 설명 (뜻/사용법)

샘플북은 단어 설명을 10개까지만 제공합니다.
나머지 설명은 **peshare.com 정식판**에서 이어집니다.

수능 기출 문장

[34] Out of the political rallies and electoral parades that marked Jacksonian America, Whitman defined poetic fame in relation to the crowd.

poor

#962 빈도 1 설명 잠금

단어 설명 (뜻/사용법)

샘플북은 단어 설명을 10개까지만 제공합니다.
나머지 설명은 **peshare.com 정식판**에서 이어집니다.

수능 기출 문장

[36] For instance, a child who has been repeatedly criticized for poor performance on math may learn to dodge difficult math problems in order to avoid further punishment.

population

#963 빈도 1 설명 잠금

단어 설명 (뜻/사용법)

샘플북은 단어 설명을 10개까지만 제공합니다.
나머지 설명은 **peshare.com 정식판**에서 이어집니다.

수능 기출 문장

[29] One immediate reason was easy enough to spot: the local human population was cutting down the reed beds at a furious rate.

port

#964 빈도 1 설명 잠금

단어 설명 (뜻/사용법)

샘플북은 단어 설명을 10개까지만 제공합니다.
나머지 설명은 **peshare.com 정식판**에서 이어집니다.

수능 기출 문장

[19] At this hour, the great Emerald Amazon Explorer should be at the port waiting for me to get on board.

pose

#965 빈도 1 설명 잠금

단어 설명 (뜻/사용법)

샘플북은 단어 설명을 10개까지만 제공합니다.
나머지 설명은 **peshare.com 정식판**에서 이어집니다.

수능 기출 문장

[43] The high school grounds were filled with well-dressed people, posing in fancy dresses and suits for cheerful photographers.

position

#966 빈도 1 설명 잠금

단어 설명 (뜻/사용법)

샘플북은 단어 설명을 10개까지만 제공합니다.
나머지 설명은 **peshare.com 정식판**에서 이어집니다.

수능 기출 문장

[38] It is easy to do this when material wealth is elevated to the position of the ultimate end, as it so often is in our society.

potentially

#967 빈도 1 설명 잠금

단어 설명 (뜻/사용법)

샘플북은 단어 설명을 10개까지만 제공합니다.
나머지 설명은 **peshare.com 정식판**에서 이어집니다.

수능 기출 문장

[38] Even so, it is not the money per se that is valuable, but the fact that it can potentially yield more positive experiences.

pour

#968 빈도 1 설명 잠금

단어 설명 (뜻/사용법)

샘플북은 단어 설명을 10개까지만 제공합니다.
나머지 설명은 **peshare.com 정식판**에서 이어집니다.

수능 기출 문장

[32] Imagine that you are out in the country on a cold night, inadequately dressed for the pouring rain, your clothes soaked.

power

#969 빈도 1 설명 잠금

단어 설명 (뜻/사용법)

샘플북은 단어 설명을 10개까지만 제공합니다.
나머지 설명은 **peshare.com 정식판**에서 이어집니다.

수능 기출 문장

[37] Remember when you were little and you imagined that adults had infinite power?

predict

#970 빈도 1 설명 잠금

단어 설명 (뜻/사용법)

샘플북은 단어 설명을 10개까지만 제공합니다.
나머지 설명은 **peshare.com 정식판**에서 이어집니다.

수능 기출 문장

[43] High school life soon proved as challenging as the principal had predicted.

predictable

#971 빈도 1 설명 잠금

단어 설명 (뜻/사용법)

샘플북은 단어 설명을 10개까지만 제공합니다.
나머지 설명은 **peshare.com 정식판**에서 이어집니다.

수능 기출 문장

[35] But they wear their hair the same way, buy the same brand of shoes, eat the same breakfast, and stick to routines for no reason other than the ease of a comfortable, predictable life.

pretty

#972 빈도 1 설명 잠금

단어 설명 (뜻/사용법)

샘플북은 단어 설명을 10개까지만 제공합니다.
나머지 설명은 **peshare.com 정식판**에서 이어집니다.

수능 기출 문장

[43] You have such a pretty smile.”

primary

#973 빈도 1 설명 잠금

단어 설명 (뜻/사용법)

샘플북은 단어 설명을 10개까지만 제공합니다.
나머지 설명은 **peshare.com 정식판**에서 이어집니다.

수능 기출 문장

[21] Although this matter is more complex than simply regarding all extrinsic rewards as controlling or diminishing learning, we agree with Richard Ryan and his colleagues that people across different cultures are likely to express more satisfaction with their lives when their primary goals are intrinsic rather than extrinsic.

print

#974 빈도 1 설명 잠금

단어 설명 (뜻/사용법)

샘플북은 단어 설명을 10개까지만 제공합니다.
나머지 설명은 **peshare.com 정식판**에서 이어집니다.

수능 기출 문장

[24] ② The percentage of parents who browsed shelves is the same as that of parents who borrowed print books.

process

#975 빈도 1 설명 잠금

단어 설명 (뜻/사용법)

샘플북은 단어 설명을 10개까지만 제공합니다.
나머지 설명은 **peshare.com 정식판**에서 이어집니다.

수능 기출 문장

[33] This process gained pace after the invention of hybrid breeding of maize in the late 1920s.

produce

#976 빈도 1 설명 잠금

단어 설명 (뜻/사용법)

샘플북은 단어 설명을 10개까지만 제공합니다.
나머지 설명은 **peshare.com 정식판**에서 이어집니다.

수능 기출 문장

[33] The companies that sell them are able to keep the distinct parent lines from farmers, and the grain that they produce is not suited for seed saving and replanting.

propel

#977 빈도 1 설명 잠금

단어 설명 (뜻/사용법)

샘플북은 단어 설명을 10개까지만 제공합니다.
나머지 설명은 **peshare.com 정식판**에서 이어집니다.

수능 기출 문장

[30] He propelled himself into a backspin, covered ② his eyes, and extended his arm above his head.

prosperity

#978 빈도 1 설명 잠금

단어 설명 (뜻/사용법)

샘플북은 단어 설명을 10개까지만 제공합니다.
나머지 설명은 **peshare.com 정식판**에서 이어집니다.

수능 기출 문장

[38] (②) Material prosperity can help individuals, as well as society, attain higher levels of happiness.

prove

#979 빈도 1 설명 잠금

단어 설명 (뜻/사용법)

샘플북은 단어 설명을 10개까지만 제공합니다.
나머지 설명은 **peshare.com 정식판**에서 이어집니다.

수능 기출 문장

[43] High school life soon proved as challenging as the principal had predicted.

psychologist

#980 빈도 1 설명 잠금

단어 설명 (뜻/사용법)

샘플북은 단어 설명을 10개까지만 제공합니다.
나머지 설명은 **peshare.com 정식판**에서 이어집니다.

수능 기출 문장

[36] Psychologists call this avoidance training because the person is learning to avoid the possibility of a punishing consequence.

public

#981 빈도 1 설명 잠금

단어 설명 (뜻/사용법)

샘플북은 단어 설명을 10개까지만 제공합니다.
나머지 설명은 **peshare.com 정식판**에서 이어집니다.

수능 기출 문장

[33] Research and development for seed improvement has long been a public domain and government activity for the common good.

pull

#982 빈도 1 설명 잠금

단어 설명 (뜻/사용법)

샘플북은 단어 설명을 10개까지만 제공합니다.
나머지 설명은 **peshare.com 정식판**에서 이어집니다.

수능 기출 문장

[30] The host randomly pulled the name of a well-known dancer, Linx, out of a hat.

punish

#983 빈도 1 설명 잠금

단어 설명 (뜻/사용법)

샘플북은 단어 설명을 10개까지만 제공합니다.
나머지 설명은 **peshare.com 정식판**에서 이어집니다.

수능 기출 문장

[36] Psychologists call this avoidance training because the person is learning to avoid the possibility of a punishing consequence.

purchase

#984 빈도 1 설명 잠금

단어 설명 (뜻/사용법)

샘플북은 단어 설명을 10개까지만 제공합니다.
나머지 설명은 **peshare.com 정식판**에서 이어집니다.

수능 기출 문장

[40] If there is a general downturn in the economy and products or services are not being purchased with the same frequency as in the previous year, sales could be down, for example, by an average of 15%.

push

#985 빈도 1 설명 잠금

단어 설명 (뜻/사용법)

샘플북은 단어 설명을 10개까지만 제공합니다.
나머지 설명은 **peshare.com 정식판**에서 이어집니다.

수능 기출 문장

[37] Surprised by the vision of an unfamiliar silhouette pushing into the house, these dogs were using their eyes instead of their noses.

question

#986 빈도 1 설명 잠금

단어 설명 (뜻/사용법)

샘플북은 단어 설명을 10개까지만 제공합니다.
나머지 설명은 **peshare.com 정식판**에서 이어집니다.

수능 기출 문장

[35] People who change do not question whether change is possible or look for reasons they cannot change.

quick

#987 빈도 1 설명 잠금

단어 설명 (뜻/사용법)

샘플북은 단어 설명을 10개까지만 제공합니다.
나머지 설명은 **peshare.com 정식판**에서 이어집니다.

수능 기출 문장

[43] “Quick,” her mother said, “stand over there . . . and smile, Hannah.

quit

#988 빈도 1 설명 잠금

단어 설명 (뜻/사용법)

샘플북은 단어 설명을 10개까지만 제공합니다.
나머지 설명은 **peshare.com 정식판**에서 이어집니다.

수능 기출 문장

[35] They train for marathons, quit smoking, switch fields, write plays, take up the guitar, or learn to tango even if they never danced before in their lives.

rainforest

#989 빈도 1 설명 잠금

단어 설명 (뜻/사용법)

샘플북은 단어 설명을 10개까지만 제공합니다.
나머지 설명은 **peshare.com 정식판**에서 이어집니다.

수능 기출 문장

[19] I'd love to make the world's largest rainforest home.

reach

#990 빈도 1 설명 잠금

단어 설명 (뜻/사용법)

샘플북은 단어 설명을 10개까지만 제공합니다.
나머지 설명은 **peshare.com 정식판**에서 이어집니다.

수능 기출 문장

[37] Surely someone who could drive the car, open the juice container, and reach the sink could make it stop raining.

reader

#991 빈도 1 설명 잠금

단어 설명 (뜻/사용법)

샘플북은 단어 설명을 10개까지만 제공합니다.
나머지 설명은 **peshare.com 정식판**에서 이어집니다.

수능 기출 문장

[34] Readers would not simply attend to the poet's work; they would be attracted to the greatness of his personality.

ready

#992 빈도 1 설명 잠금

단어 설명 (뜻/사용법)

샘플북은 단어 설명을 10개까지만 제공합니다.
나머지 설명은 **peshare.com 정식판**에서 이어집니다.

수능 기출 문장

[32] Infants enter the world ready to respond to pain as bad and to sweet (up to a point) as good.

realize

#993 빈도 1 설명 잠금

단어 설명 (뜻/사용법)

샘플북은 단어 설명을 10개까지만 제공합니다.
나머지 설명은 **peshare.com 정식판**에서 이어집니다.

수능 기출 문장

[43] She hurried out her cell phone, zoomed in on her daughter, and realized suddenly that she was looking at a young lady.

reasonable

#994 빈도 1 설명 잠금

단어 설명 (뜻/사용법)

샘플북은 단어 설명을 10개까지만 제공합니다.
나머지 설명은 **peshare.com 정식판**에서 이어집니다.

수능 기출 문장

[21] Since there are three decades of evidence that dominating instruction with a system of controlling external rewards may contribute to inferior learning, using a pedagogy based on theories of intrinsic motivation appears to be a more reasonable and effective approach to enhancing learning among culturally diverse students.

recall

#995 빈도 1 설명 잠금

단어 설명 (뜻/사용법)

샘플북은 단어 설명을 10개까지만 제공합니다.
나머지 설명은 **peshare.com 정식판**에서 이어집니다.

수능 기출 문장

[43] She recalled the first day of school when she had stood in that same place, in the middle of many anxious freshmen, some of whom had become her closest friends.

reef

#996 빈도 1 설명 잠금

단어 설명 (뜻/사용법)

샘플북은 단어 설명을 10개까지만 제공합니다.
나머지 설명은 **peshare.com 정식판**에서 이어집니다.

수능 기출 문장

[22] Twin sirens hide in the sea of history, tempting those seeking to understand and appreciate the past onto the reefs of misunderstanding and misinterpretation.

regard

#997 빈도 1 설명 잠금

단어 설명 (뜻/사용법)

샘플북은 단어 설명을 10개까지만 제공합니다.
나머지 설명은 **peshare.com 정식판**에서 이어집니다.

수능 기출 문장

[21] Although this matter is more complex than simply regarding all extrinsic rewards as controlling or diminishing learning, we agree with Richard Ryan and his colleagues that people across different cultures are likely to express more satisfaction with their lives when their primary goals are intrinsic rather than extrinsic.

reject

#998 빈도 1 설명 잠금

단어 설명 (뜻/사용법)

샘플북은 단어 설명을 10개까지만 제공합니다.
나머지 설명은 **peshare.com 정식판**에서 이어집니다.

수능 기출 문장

[39] ④ Here, based on a complex sensory analysis that is not only restricted to the sense of taste but also includes smell, touch, and hearing, the final decision whether to swallow or reject food is made.

rejoice

#999 빈도 1 설명 잠금

단어 설명 (뜻/사용법)

샘플북은 단어 설명을 10개까지만 제공합니다.
나머지 설명은 **peshare.com 정식판**에서 이어집니다.

수능 기출 문장

[34] In the instability of American democracy, fame would be dependent on celebrity, on the degree to which the people rejoiced in the poet and his work.

relation

#1000 빈도 1 설명 잠금

단어 설명 (뜻/사용법)

샘플북은 단어 설명을 10개까지만 제공합니다.
나머지 설명은 **peshare.com 정식판**에서 이어집니다.

수능 기출 문장

[34] Out of the political rallies and electoral parades that marked Jacksonian America, Whitman defined poetic fame in relation to the crowd.

relevant

#1001 빈도 1 설명 잠금

단어 설명 (뜻/사용법)

샘플북은 단어 설명을 10개까지만 제공합니다.
나머지 설명은 **peshare.com 정식판**에서 이어집니다.

수능 기출 문장

[28] In both cases the focus is ③ exclusively on the object, with no attention paid to the possibility that some force outside the object might be relevant.

relief

#1002 빈도 1 설명 잠금

단어 설명 (뜻/사용법)

샘플북은 단어 설명을 10개까지만 제공합니다.
나머지 설명은 **peshare.com 정식판**에서 이어집니다.

수능 기출 문장

[32] The pleasant relief will not last very long, of course, and you will soon be shivering behind the rock again, driven by your renewed suffering to seek better shelter.

remark

#1003 빈도 1 설명 잠금

단어 설명 (뜻/사용법)

샘플북은 단어 설명을 10개까지만 제공합니다.
나머지 설명은 **peshare.com 정식판**에서 이어집니다.

수능 기출 문장

[23] When we remark with surprise that someone “looks young” for his or her chronological age, we are observing that we all age biologically at different rates.

remarkable

#1004 빈도 1 설명 잠금

단어 설명 (뜻/사용법)

샘플북은 단어 설명을 10개까지만 제공합니다.
나머지 설명은 **peshare.com 정식판**에서 이어집니다.

수능 기출 문장

[37] (⑤) Their noses may be remarkable, but they're not always switched on.

renew

#1005 빈도 1 설명 잠금

단어 설명 (뜻/사용법)

샘플북은 단어 설명을 10개까지만 제공합니다.
나머지 설명은 **peshare.com 정식판**에서 이어집니다.

수능 기출 문장

[32] The pleasant relief will not last very long, of course, and you will soon be shivering behind the rock again, driven by your renewed suffering to seek better shelter.

repeatedly

#1006 빈도 1 설명 잠금

단어 설명 (뜻/사용법)

샘플북은 단어 설명을 10개까지만 제공합니다.
나머지 설명은 **peshare.com 정식판**에서 이어집니다.

수능 기출 문장

[36] For instance, a child who has been repeatedly criticized for poor performance on math may learn to dodge difficult math problems in order to avoid further punishment.

repertoire

#1007 빈도 1 설명 잠금

단어 설명 (뜻/사용법)

샘플북은 단어 설명을 10개까지만 제공합니다.
나머지 설명은 **peshare.com 정식판**에서 이어집니다.

수능 기출 문장

[20] Being assertive is a highly developed skill — it should fit nicely in the counselor's repertoire of techniques.

replanting

#1008 빈도 1 설명 잠금

단어 설명 (뜻/사용법)

샘플북은 단어 설명을 10개까지만 제공합니다.
나머지 설명은 **peshare.com 정식판**에서 이어집니다.

수능 기출 문장

[33] The companies that sell them are able to keep the distinct parent lines from farmers, and the grain that they produce is not suited for seed saving and replanting.

represent

#1009 빈도 1 설명 잠금

단어 설명 (뜻/사용법)

샘플북은 단어 설명을 10개까지만 제공합니다.
나머지 설명은 **peshare.com 정식판**에서 이어집니다.

수능 기출 문장

[40] This 15% (actually −15%) figure would then represent "average" performance.

responsible

#1010 빈도 1 설명 잠금

단어 설명 (뜻/사용법)

샘플북은 단어 설명을 10개까지만 제공합니다.
나머지 설명은 **peshare.com 정식판**에서 이어집니다.

수능 기출 문장

[36] Avoidance training is responsible for many everyday behaviors.

rest

#1011 빈도 1 설명 잠금

단어 설명 (뜻/사용법)

샘플북은 단어 설명을 10개까지만 제공합니다.
나머지 설명은 **peshare.com 정식판**에서 이어집니다.

수능 기출 문장

[31] For example, most people in the United States using US customary units (e.g., inch, foot, yard, mile, etc.) have resisted adopting the metric system even though making such a change would enable US citizens to interface with the rest of the world more efficiently.

restrict

#1012 빈도 1 설명 잠금

단어 설명 (뜻/사용법)

샘플북은 단어 설명을 10개까지만 제공합니다.
나머지 설명은 **peshare.com 정식판**에서 이어집니다.

수능 기출 문장

[39] ④ Here, based on a complex sensory analysis that is not only restricted to the sense of taste but also includes smell, touch, and hearing, the final decision whether to swallow or reject food is made.

result

#1013 빈도 1 설명 잠금

단어 설명 (뜻/사용법)

샘플북은 단어 설명을 10개까지만 제공합니다.
나머지 설명은 **peshare.com 정식판**에서 이어집니다.

수능 기출 문장

[24] The above graph shows the results of a survey conducted in 2012.

resultant

#1014 빈도 1 설명 잠금

단어 설명 (뜻/사용법)

샘플북은 단어 설명을 10개까지만 제공합니다.
나머지 설명은 **peshare.com 정식판**에서 이어집니다.

수능 기출 문장

[22] This leads to a total lack of perspective when dealing with past and / or foreign cultures and a resultant misunderstanding and misappreciation of them.

return

#1015 빈도 1 설명 잠금

단어 설명 (뜻/사용법)

샘플북은 단어 설명을 10개까지만 제공합니다.
나머지 설명은 **peshare.com 정식판**에서 이어집니다.

수능 기출 문장

[37] (④) Many owners have been snapped at by their dogs when they returned home with a new hairdo or a new coat.

Richard

#1016 빈도 1 설명 잠금

단어 설명 (뜻/사용법)

샘플북은 단어 설명을 10개까지만 제공합니다.
나머지 설명은 **peshare.com 정식판**에서 이어집니다.

수능 기출 문장

[21] Although this matter is more complex than simply regarding all extrinsic rewards as controlling or diminishing learning, we agree with Richard Ryan and his colleagues that people across different cultures are likely to express more satisfaction with their lives when their primary goals are intrinsic rather than extrinsic.

rights

#1017 빈도 1 설명 잠금

단어 설명 (뜻/사용법)

샘플북은 단어 설명을 10개까지만 제공합니다.
나머지 설명은 **peshare.com 정식판**에서 이어집니다.

수능 기출 문장

[33] In the 1990s the extension of patent laws as the only intellectual property rights tool into the area of seed varieties started to create a growing market for private seed companies.

rival

#1018 빈도 1 설명 잠금

단어 설명 (뜻/사용법)

샘플북은 단어 설명을 10개까지만 제공합니다.
나머지 설명은 **peshare.com 정식판**에서 이어집니다.

수능 기출 문장

[25] Known for his devotion to each of his paintings, Protogenes was an ancient Greek painter and a rival of Apelles.

river

#1019 빈도 1 설명 잠금

단어 설명 (뜻/사용법)

샘플북은 단어 설명을 10개까지만 제공합니다.
나머지 설명은 **peshare.com 정식판**에서 이어집니다.

수능 기출 문장

[19] Freshwater dolphins will escort me on the playful river, and 500 species of birds, half a dozen species of monkeys, and numerous colorful butterflies will welcome me into their kingdom.

Rome

#1020 빈도 1 설명 잠금

단어 설명 (뜻/사용법)

샘플북은 단어 설명을 10개까지만 제공합니다.
나머지 설명은 **peshare.com 정식판**에서 이어집니다.

수능 기출 문장

[25] After remaining in Rhodes for at least 200 years, it was carried off to Rome.

rose

#1021 빈도 1 설명 잠금

단어 설명 (뜻/사용법)

샘플북은 단어 설명을 10개까지만 제공합니다.
나머지 설명은 **peshare.com 정식판**에서 이어집니다.

수능 기출 문장

[43] Her mother hurried over, and gave her a bundle of lilies and roses and a big hug.

routine

#1022 빈도 1 설명 잠금

단어 설명 (뜻/사용법)

샘플북은 단어 설명을 10개까지만 제공합니다.
나머지 설명은 **peshare.com 정식판**에서 이어집니다.

수능 기출 문장

[35] But they wear their hair the same way, buy the same brand of shoes, eat the same breakfast, and stick to routines for no reason other than the ease of a comfortable, predictable life.

row

#1023 빈도 1 설명 잠금

단어 설명 (뜻/사용법)

샘플북은 단어 설명을 10개까지만 제공합니다.
나머지 설명은 **peshare.com 정식판**에서 이어집니다.

수능 기출 문장

[43] Hannah was seated in the fifth row, hallway side, even though she had wanted a window seat.

rural

#1024 빈도 1 설명 잠금

단어 설명 (뜻/사용법)

샘플북은 단어 설명을 10개까지만 제공합니다.
나머지 설명은 **peshare.com 정식판**에서 이어집니다.

수능 기출 문장

[31] For example, it is not likely that men's hair dyes designed to "get out the gray" will spread into parts of rural Africa where a person's status is elevated with advancing years.

Ryan

#1025 빈도 1 설명 잠금

단어 설명 (뜻/사용법)

샘플북은 단어 설명을 10개까지만 제공합니다.
나머지 설명은 **peshare.com 정식판**에서 이어집니다.

수능 기출 문장

[21] Although this matter is more complex than simply regarding all extrinsic rewards as controlling or diminishing learning, we agree with Richard Ryan and his colleagues that people across different cultures are likely to express more satisfaction with their lives when their primary goals are intrinsic rather than extrinsic.

sacrifice

#1026 빈도 1 설명 잠금

단어 설명 (뜻/사용법)

샘플북은 단어 설명을 10개까지만 제공합니다.
나머지 설명은 **peshare.com 정식판**에서 이어집니다.

수능 기출 문장

[38] Yet so often we confuse means with ends, and sacrifice happiness (end) for money (means).

salesperson

#1027 빈도 1 설명 잠금

단어 설명 (뜻/사용법)

샘플북은 단어 설명을 10개까지만 제공합니다.
나머지 설명은 **peshare.com 정식판**에서 이어집니다.

수능 기출 문장

[40] Perhaps the best salesperson in the year had only a 3% drop in sales over the previous year.

satisfaction

#1028 빈도 1 설명 잠금

단어 설명 (뜻/사용법)

샘플북은 단어 설명을 10개까지만 제공합니다.
나머지 설명은 **peshare.com 정식판**에서 이어집니다.

수능 기출 문장

[21] Although this matter is more complex than simply regarding all extrinsic rewards as controlling or diminishing learning, we agree with Richard Ryan and his colleagues that people across different cultures are likely to express more satisfaction with their lives when their primary goals are intrinsic rather than extrinsic.

saving

#1029 빈도 1 설명 잠금

단어 설명 (뜻/사용법)

샘플북은 단어 설명을 10개까지만 제공합니다.
나머지 설명은 **peshare.com 정식판**에서 이어집니다.

수능 기출 문장

[33] The companies that sell them are able to keep the distinct parent lines from farmers, and the grain that they produce is not suited for seed saving and replanting.

scientist

#1030 빈도 1 설명 잠금

단어 설명 (뜻/사용법)

샘플북은 단어 설명을 10개까지만 제공합니다.
나머지 설명은 **peshare.com 정식판**에서 이어집니다.

수능 기출 문장

[23] Scientists have good evidence that this apparent difference is real.

sea

#1031 빈도 1 설명 잠금

단어 설명 (뜻/사용법)

샘플북은 단어 설명을 10개까지만 제공합니다.
나머지 설명은 **peshare.com 정식판**에서 이어집니다.

수능 기출 문장

[22] Twin sirens hide in the sea of history, tempting those seeking to understand and appreciate the past onto the reefs of misunderstanding and misinterpretation.

sector

#1032 빈도 1 설명 잠금

단어 설명 (뜻/사용법)

샘플북은 단어 설명을 10개까지만 제공합니다.
나머지 설명은 **peshare.com 정식판**에서 이어집니다.

수능 기출 문장

[33] However, private capital started to flow into seed production and took it over as a sector of the economy, creating an artificial split between the two aspects of the seed's nature: its role as means of production and its role as product.

security

#1033 빈도 1 설명 잠금

단어 설명 (뜻/사용법)

샘플북은 단어 설명을 10개까지만 제공합니다.
나머지 설명은 **peshare.com 정식판**에서 이어집니다.

수능 기출 문장

[38] (③) Financial security can liberate us from work we do not find meaningful and from having to worry about the next paycheck.

sell

#1034 빈도 1 설명 잠금

단어 설명 (뜻/사용법)

샘플북은 단어 설명을 10개까지만 제공합니다.
나머지 설명은 **peshare.com 정식판**에서 이어집니다.

수능 기출 문장

[33] The companies that sell them are able to keep the distinct parent lines from farmers, and the grain that they produce is not suited for seed saving and replanting.

sensational

#1035 빈도 1 설명 잠금

단어 설명 (뜻/사용법)

샘플북은 단어 설명을 10개까지만 제공합니다.
나머지 설명은 **peshare.com 정식판**에서 이어집니다.

수능 기출 문장

[43] She had sung and danced with her friends in the festival, part of a sensational performance.

sensory

#1036 빈도 1 설명 잠금

단어 설명 (뜻/사용법)

샘플북은 단어 설명을 10개까지만 제공합니다.
나머지 설명은 **peshare.com 정식판**에서 이어집니다.

수능 기출 문장

[39] ④ Here, based on a complex sensory analysis that is not only restricted to the sense of taste but also includes smell, touch, and hearing, the final decision whether to swallow or reject food is made.

serious

#1037 빈도 1 설명 잠금

단어 설명 (뜻/사용법)

샘플북은 단어 설명을 10개까지만 제공합니다.
나머지 설명은 **peshare.com 정식판**에서 이어집니다.

수능 기출 문장

[43] “Hannah, you look so serious.

service

#1038 빈도 1 설명 잠금

단어 설명 (뜻/사용법)

샘플북은 단어 설명을 10개까지만 제공합니다.
나머지 설명은 **peshare.com 정식판**에서 이어집니다.

수능 기출 문장

[40] If there is a general downturn in the economy and products or services are not being purchased with the same frequency as in the previous year, sales could be down, for example, by an average of 15%.

set

#1039 빈도 1 설명 잠금

단어 설명 (뜻/사용법)

샘플북은 단어 설명을 10개까지만 제공합니다.
나머지 설명은 **peshare.com 정식판**에서 이어집니다.

수능 기출 문장

[36] Unfortunately, because of this avoidance, the child fails to develop his math skills and therefore improve the capabilities he has, and so a vicious cycle has set in.

seven

#1040 빈도 1 설명 잠금

단어 설명 (뜻/사용법)

샘플북은 단어 설명을 10개까지만 제공합니다.
나머지 설명은 **peshare.com 정식판**에서 이어집니다.

수능 기출 문장

[25] Protogenes spent approximately seven years painting the Ialysus, a depiction of a local hero of a town in Rhodes.

seventy

#1041 빈도 1 설명 잠금

단어 설명 (뜻/사용법)

샘플북은 단어 설명을 10개까지만 제공합니다.
나머지 설명은 **peshare.com 정식판**에서 이어집니다.

수능 기출 문장

[25] Protogenes is said to have been about seventy years of age when the Satyr was completed.

Shakespeare

#1042 빈도 1 설명 잠금

단어 설명 (뜻/사용법)

샘플북은 단어 설명을 10개까지만 제공합니다.
나머지 설명은 **peshare.com 정식판**에서 이어집니다.

수능 기출 문장

[34] Horace, Petrarch, Shakespeare, Milton, and Keats all hoped that poetic greatness would grant them a kind of earthly immortality.

shoe

#1043 빈도 1 설명 잠금

단어 설명 (뜻/사용법)

샘플북은 단어 설명을 10개까지만 제공합니다.
나머지 설명은 **peshare.com 정식판**에서 이어집니다.

수능 기출 문장

[35] But they wear their hair the same way, buy the same brand of shoes, eat the same breakfast, and stick to routines for no reason other than the ease of a comfortable, predictable life.

side

#1044 빈도 1 설명 잠금

단어 설명 (뜻/사용법)

샘플북은 단어 설명을 10개까지만 제공합니다.
나머지 설명은 **peshare.com 정식판**에서 이어집니다.

수능 기출 문장

[43] Hannah was seated in the fifth row, hallway side, even though she had wanted a window seat.

sign

#1045 빈도 1 설명 잠금

단어 설명 (뜻/사용법)

샘플북은 단어 설명을 10개까지만 제공합니다.
나머지 설명은 **peshare.com 정식판**에서 이어집니다.

수능 기출 문장

[18] So I didn't hesitate to sign up and pay the non-refundable deposit for the second week program, which is from July 13 to 17.

silent

#1046 빈도 1 설명 잠금

단어 설명 (뜻/사용법)

샘플북은 단어 설명을 10개까지만 제공합니다.
나머지 설명은 **peshare.com 정식판**에서 이어집니다.

수능 기출 문장

[20] Being a counselor does not mean that you should simply be silent when someone tells a racist joke.

silhouette

#1047 빈도 1 설명 잠금

단어 설명 (뜻/사용법)

샘플북은 단어 설명을 10개까지만 제공합니다.
나머지 설명은 **peshare.com 정식판**에서 이어집니다.

수능 기출 문장

[37] Surprised by the vision of an unfamiliar silhouette pushing into the house, these dogs were using their eyes instead of their noses.

sincerely

#1048 빈도 1 설명 잠금

단어 설명 (뜻/사용법)

샘플북은 단어 설명을 10개까지만 제공합니다.
나머지 설명은 **peshare.com 정식판**에서 이어집니다.

수능 기출 문장

[18] Sincerely, Christina Markle

sing

#1049 빈도 1 설명 잠금

단어 설명 (뜻/사용법)

샘플북은 단어 설명을 10개까지만 제공합니다.
나머지 설명은 **peshare.com 정식판**에서 이어집니다.

수능 기출 문장

[43] She had sung and danced with her friends in the festival, part of a sensational performance.

siren

#1050 빈도 1 설명 잠금

단어 설명 (뜻/사용법)

샘플북은 단어 설명을 10개까지만 제공합니다.
나머지 설명은 **peshare.com 정식판**에서 이어집니다.

수능 기출 문장

[22] Twin sirens hide in the sea of history, tempting those seeking to understand and appreciate the past onto the reefs of misunderstanding and misinterpretation.

six

#1051 빈도 1 설명 잠금

단어 설명 (뜻/사용법)

샘플북은 단어 설명을 10개까지만 제공합니다.
나머지 설명은 **peshare.com 정식판**에서 이어집니다.

수능 기출 문장

[24] It compares the percentage of parents of minor children (hereafter, parents) and that of other adults in terms of their involvement in six library activities.

sixty

#1052 빈도 1 설명 잠금

단어 설명 (뜻/사용법)

샘플북은 단어 설명을 10개까지만 제공합니다.
나머지 설명은 **peshare.com 정식판**에서 이어집니다.

수능 기출 문장

[23] What we would like to have is one or a few measurable biological changes that mirror all other biological age changes without reference to the passage of time, so that we could say, for example, that someone who is chronologically eighty years old is biologically sixty years old.

skip

#1053 빈도 1 설명 잠금

단어 설명 (뜻/사용법)

샘플북은 단어 설명을 10개까지만 제공합니다.
나머지 설명은 **peshare.com 정식판**에서 이어집니다.

수능 기출 문장

[18] Rather than make him skip the day, I'd like to check to see if he could switch to the third week program.

sleep

#1054 빈도 1 설명 잠금

단어 설명 (뜻/사용법)

샘플북은 단어 설명을 10개까지만 제공합니다.
나머지 설명은 **peshare.com 정식판**에서 이어집니다.

수능 기출 문장

[19] My heart swells as much as my chubby bags; yet, I'd better get some sleep since a long, tough journey is ahead of me.

smallest

#1055 빈도 1 설명 잠금

단어 설명 (뜻/사용법)

샘플북은 단어 설명을 10개까지만 제공합니다.
나머지 설명은 **peshare.com 정식판**에서 이어집니다.

수능 기출 문장

[24] ③ The percentage gap between parents and other adults is largest in the activity of attending classes or events for children and is smallest in the activity of using computers or the Internet.

smoking

#1056 빈도 1 설명 잠금

단어 설명 (뜻/사용법)

샘플북은 단어 설명을 10개까지만 제공합니다.
나머지 설명은 **peshare.com 정식판**에서 이어집니다.

수능 기출 문장

[35] They train for marathons, quit smoking, switch fields, write plays, take up the guitar, or learn to tango even if they never danced before in their lives.

snake

#1057 빈도 1 설명 잠금

단어 설명 (뜻/사용법)

샘플북은 단어 설명을 10개까지만 제공합니다.
나머지 설명은 **peshare.com 정식판**에서 이어집니다.

수능 기출 문장

[19] I wish I could camp in the wild and enjoy the company of mosquitos, snakes, and spiders.

snap

#1058 빈도 1 설명 잠금

단어 설명 (뜻/사용법)

샘플북은 단어 설명을 10개까지만 제공합니다.
나머지 설명은 **peshare.com 정식판**에서 이어집니다.

수능 기출 문장

[37] (④) Many owners have been snapped at by their dogs when they returned home with a new hairdo or a new coat.

soak

#1059 빈도 1 설명 잠금

단어 설명 (뜻/사용법)

샘플북은 단어 설명을 10개까지만 제공합니다.
나머지 설명은 **peshare.com 정식판**에서 이어집니다.

수능 기출 문장

[32] Imagine that you are out in the country on a cold night, inadequately dressed for the pouring rain, your clothes soaked.

something

#1060 빈도 1 설명 잠금

단어 설명 (뜻/사용법)

샘플북은 단어 설명을 10개까지만 제공합니다.
나머지 설명은 **peshare.com 정식판**에서 이어집니다.

수능 기출 문장

[43] That day was unusually foggy as if something mysterious were ahead.

source

#1061 빈도 1 설명 잠금

단어 설명 (뜻/사용법)

샘플북은 단어 설명을 10개까지만 제공합니다.
나머지 설명은 **peshare.com 정식판**에서 이어집니다.

수능 기출 문장

[39] ① A first judgment about the value of a food source is made on its appearance and smell.

specially

#1062 빈도 1 설명 잠금

단어 설명 (뜻/사용법)

샘플북은 단어 설명을 10개까지만 제공합니다.
나머지 설명은 **peshare.com 정식판**에서 이어집니다.

수능 기출 문장

[29] To compensate for this rather obvious defect, a specially selected species of fish called the Large-mouthed Bass was introduced.

spectator

#1063 빈도 1 설명 잠금

단어 설명 (뜻/사용법)

샘플북은 단어 설명을 10개까지만 제공합니다.
나머지 설명은 **peshare.com 정식판**에서 이어집니다.

수능 기출 문장

[30] When his body finally stopped spinning, ③ his arm pointed away from the dancers on stage and directly at Dan Tres, standing among the spectators.

spend

#1064 빈도 1 설명 잠금

단어 설명 (뜻/사용법)

샘플북은 단어 설명을 10개까지만 제공합니다.
나머지 설명은 **peshare.com 정식판**에서 이어집니다.

수능 기출 문장

[25] Protogenes spent approximately seven years painting the Ialysus, a depiction of a local hero of a town in Rhodes.

spider

#1065 빈도 1 설명 잠금

단어 설명 (뜻/사용법)

샘플북은 단어 설명을 10개까지만 제공합니다.
나머지 설명은 **peshare.com 정식판**에서 이어집니다.

수능 기출 문장

[19] I wish I could camp in the wild and enjoy the company of mosquitos, snakes, and spiders.

split

#1066 빈도 1 설명 잠금

단어 설명 (뜻/사용법)

샘플북은 단어 설명을 10개까지만 제공합니다.
나머지 설명은 **peshare.com 정식판**에서 이어집니다.

수능 기출 문장

[33] However, private capital started to flow into seed production and took it over as a sector of the economy, creating an artificial split between the two aspects of the seed's nature: its role as means of production and its role as product.

spoiled

#1067 빈도 1 설명 잠금

단어 설명 (뜻/사용법)

샘플북은 단어 설명을 10개까지만 제공합니다.
나머지 설명은 **peshare.com 정식판**에서 이어집니다.

수능 기출 문장

[39] The failure to detect spoiled or toxic food can have deadly consequences.

sport

#1068 빈도 1 설명 잠금

단어 설명 (뜻/사용법)

샘플북은 단어 설명을 10개까지만 제공합니다.
나머지 설명은 **peshare.com 정식판**에서 이어집니다.

수능 기출 문장

[43] However, there were exciting events like sports days and school festivals.

sporting

#1069 빈도 1 설명 잠금

단어 설명 (뜻/사용법)

샘플북은 단어 설명을 10개까지만 제공합니다.
나머지 설명은 **peshare.com 정식판**에서 이어집니다.

수능 기출 문장

[29] However, there was a major problem with this idea: the lake lacked / supported any suitable sporting fish!

spot

#1070 빈도 1 설명 잠금

단어 설명 (뜻/사용법)

샘플북은 단어 설명을 10개까지만 제공합니다.
나머지 설명은 **peshare.com 정식판**에서 이어집니다.

수능 기출 문장

[29] One immediate reason was easy enough to spot : the local human population was cutting down the reed beds at a furious rate.

springing

#1071 빈도 1 설명 잠금

단어 설명 (뜻/사용법)

샘플북은 단어 설명을 10개까지만 제공합니다.
나머지 설명은 **peshare.com 정식판**에서 이어집니다.

수능 기출 문장

[34] They would see in his poems a vibrant cultural performance, an individual springing from the book with tremendous charisma and appeal.

standard

#1072 빈도 1 설명 잠금

단어 설명 (뜻/사용법)

샘플북은 단어 설명을 10개까지만 제공합니다.
나머지 설명은 **peshare.com 정식판**에서 이어집니다.

수능 기출 문장

[22] Temporocentrism and ethnocentrism unite to cause individuals and cultures to judge all other individuals and cultures by the “superior” standards of their current culture.

States

#1073 빈도 1 설명 잠금

단어 설명 (뜻/사용법)

샘플북은 단어 설명을 10개까지만 제공합니다.
나머지 설명은 **peshare.com 정식판**에서 이어집니다.

수능 기출 문장

[31] For example, most people in the United States using US customary units (e.g., inch, foot, yard, mile, etc.) have resisted adopting the metric system even though making such a change would enable US citizens to interface with the rest of the world more efficiently.

status

#1074 빈도 1 설명 잠금

단어 설명 (뜻/사용법)

샘플북은 단어 설명을 10개까지만 제공합니다.
나머지 설명은 **peshare.com 정식판**에서 이어집니다.

수능 기출 문장

[31] For example, it is not likely that men's hair dyes designed to "get out the gray" will spread into parts of rural Africa where a person's status is elevated with advancing years.

stem

#1075 빈도 1 설명 잠금

단어 설명 (뜻/사용법)

샘플북은 단어 설명을 10개까지만 제공합니다.
나머지 설명은 **peshare.com 정식판**에서 이어집니다.

수능 기출 문장

[35] Changing, which always stems from a firm decision, becomes job number one.

step

#1076 빈도 1 설명 잠금

단어 설명 (뜻/사용법)

샘플북은 단어 설명을 10개까지만 제공합니다.
나머지 설명은 **peshare.com 정식판**에서 이어집니다.

수능 기출 문장

[30] The dancers stood on a two- step elevated stage, so that there was a natural gap between those who came to dance and those who came to watch.

stick

#1077 빈도 1 설명 잠금

단어 설명 (뜻/사용법)

샘플북은 단어 설명을 10개까지만 제공합니다.
나머지 설명은 **peshare.com 정식판**에서 이어집니다.

수능 기출 문장

[35] But they wear their hair the same way, buy the same brand of shoes, eat the same breakfast, and stick to routines for no reason other than the ease of a comfortable, predictable life.

still

#1078 빈도 1 설명 잠금

단어 설명 (뜻/사용법)

샘플북은 단어 설명을 10개까지만 제공합니다.
나머지 설명은 **peshare.com 정식판**에서 이어집니다.

수능 기출 문장

[31] Even when a(n) _____ is consistent with a society's needs, there is still no guarantee that it will be accepted.

sting

#1079 빈도 1 설명 잠금

단어 설명 (뜻/사용법)

샘플북은 단어 설명을 10개까지만 제공합니다.
나머지 설명은 **peshare.com 정식판**에서 이어집니다.

수능 기출 문장

[32] A stinging cold wind completes your misery.

strict

#1080 빈도 1 설명 잠금

단어 설명 (뜻/사용법)

샘플북은 단어 설명을 10개까지만 제공합니다.
나머지 설명은 **peshare.com 정식판**에서 이어집니다.

수능 기출 문장

[43] Later, a tall, strict-looking man introduced himself as her homeroom teacher.

strip

#1081 빈도 1 설명 잠금

단어 설명 (뜻/사용법)

샘플북은 단어 설명을 10개까지만 제공합니다.
나머지 설명은 **peshare.com 정식판**에서 이어집니다.

수능 기출 문장

[29] There is also little doubt that they sometimes gobbled up the zebra-striped Atitlán Giant Grebe's chicks.

struggle

#1082 빈도 1 설명 잠금

단어 설명 (뜻/사용법)

샘플북은 단어 설명을 10개까지만 제공합니다.
나머지 설명은 **peshare.com 정식판**에서 이어집니다.

수능 기출 문장

[43] Hannah struggled with the many class hours, the endless assignments, and the exams.

substance

#1083 빈도 1 설명 잠금

단어 설명 (뜻/사용법)

샘플북은 단어 설명을 10개까지만 제공합니다.
나머지 설명은 **peshare.com 정식판**에서 이어집니다.

수능 기출 문장

[28] But the Chinese saw the world as consisting of continuously interacting substances, so their attempts to understand it ④ causing them to be oriented toward the complexities of the entire "field," that is, the context or environment as a whole.

suddenly

#1084 빈도 1 설명 잠금

단어 설명 (뜻/사용법)

샘플북은 단어 설명을 10개까지만 제공합니다.
나머지 설명은 **peshare.com 정식판**에서 이어집니다.

수능 기출 문장

[43] She hurried out her cell phone, zoomed in on her daughter, and realized suddenly that she was looking at a young lady.

suffering

#1085 빈도 1 설명 잠금

단어 설명 (뜻/사용법)

샘플북은 단어 설명을 10개까지만 제공합니다.
나머지 설명은 **peshare.com 정식판**에서 이어집니다.

수능 기출 문장

[32] The pleasant relief will not last very long, of course, and you will soon be shivering behind the rock again, driven by your renewed suffering to seek better shelter.

suggest

#1086 빈도 1 설명 잠금

단어 설명 (뜻/사용법)

샘플북은 단어 설명을 10개까지만 제공합니다.
나머지 설명은 **peshare.com 정식판**에서 이어집니다.

수능 기출 문장

[20] An assertive counselor would find a way to call that person's attention to the fact that the joke is racist, explaining how it offended the hearer, and suggesting ways similar jokes could be avoided.

suitable

#1087 빈도 1 설명 잠금

단어 설명 (뜻/사용법)

샘플북은 단어 설명을 10개까지만 제공합니다.
나머지 설명은 **peshare.com 정식판**에서 이어집니다.

수능 기출 문장

[29] However, there was a major problem with this idea: the lake lacked / supported any suitable sporting fish!

Summer

#1088 빈도 1 설명 잠금

단어 설명 (뜻/사용법)

샘플북은 단어 설명을 10개까지만 제공합니다.
나머지 설명은 **peshare.com 정식판**에서 이어집니다.

수능 기출 문장

[18] Bradley and I were thrilled to learn that you're holding your Gymnastics Summer Camp again this year.

sun

#1089 빈도 1 설명 잠금

단어 설명 (뜻/사용법)

샘플북은 단어 설명을 10개까지만 제공합니다.
나머지 설명은 **peshare.com 정식판**에서 이어집니다.

수능 기출 문장

[43] The midday sun was glorious.

superior

#1090 빈도 1 설명 잠금

단어 설명 (뜻/사용법)

샘플북은 단어 설명을 10개까지만 제공합니다.
나머지 설명은 **peshare.com 정식판**에서 이어집니다.

수능 기출 문장

[22] Temporocentrism and ethnocentrism unite to cause individuals and cultures to judge all other individuals and cultures by the "superior" standards of their current culture.

support

#1091 빈도 1 설명 잠금

단어 설명 (뜻/사용법)

샘플북은 단어 설명을 10개까지만 제공합니다.
나머지 설명은 **peshare.com 정식판**에서 이어집니다.

수능 기출 문장

[29] However, there was a major problem with this idea: the lake lacked / supported any suitable sporting fish!

sure

#1092 빈도 1 설명 잠금

단어 설명 (뜻/사용법)

샘플북은 단어 설명을 10개까지만 제공합니다.
나머지 설명은 **peshare.com 정식판**에서 이어집니다.

수능 기출 문장

[35] Sure, over time they may get fatter, gather lines, and go gray.

surely

#1093 빈도 1 설명 잠금

단어 설명 (뜻/사용법)

샘플북은 단어 설명을 10개까지만 제공합니다.
나머지 설명은 **peshare.com 정식판**에서 이어집니다.

수능 기출 문장

[37] Surely someone who could drive the car, open the juice container, and reach the sink could make it stop raining.

surprising

#1094 빈도 1 설명 잠금

단어 설명 (뜻/사용법)

샘플북은 단어 설명을 10개까지만 제공합니다.
나머지 설명은 **peshare.com 정식판**에서 이어집니다.

수능 기출 문장

[39] Therefore, it is not surprising that humans use all their five senses to analyze food quality.

survey

#1095 빈도 1 설명 잠금

단어 설명 (뜻/사용법)

샘플북은 단어 설명을 10개까지만 제공합니다.
나머지 설명은 **peshare.com 정식판**에서 이어집니다.

수능 기출 문장

[24] The above graph shows the results of a survey conducted in 2012.

survival

#1096 빈도 1 설명 잠금

단어 설명 (뜻/사용법)

샘플북은 단어 설명을 10개까지만 제공합니다.
나머지 설명은 **peshare.com 정식판**에서 이어집니다.

수능 기출 문장

[39] Food intake is essential for the survival of every living organism.

swallow

#1097 빈도 1 설명 잠금

단어 설명 (뜻/사용법)

샘플북은 단어 설명을 10개까지만 제공합니다.
나머지 설명은 **peshare.com 정식판**에서 이어집니다.

수능 기출 문장

[39] ④ Here, based on a complex sensory analysis that is not only restricted to the sense of taste but also includes smell, touch, and hearing, the final decision whether to swallow or reject food is made.

sweet

#1098 빈도 1 설명 잠금

단어 설명 (뜻/사용법)

샘플북은 단어 설명을 10개까지만 제공합니다.
나머지 설명은 **peshare.com 정식판**에서 이어집니다.

수능 기출 문장

[32] Infants enter the world ready to respond to pain as bad and to sweet (up to a point) as good.

swell

#1099 빈도 1 설명 잠금

단어 설명 (뜻/사용법)

샘플북은 단어 설명을 10개까지만 제공합니다.
나머지 설명은 **peshare.com 정식판**에서 이어집니다.

수능 기출 문장

[19] My heart swells as much as my chubby bags; yet, I'd better get some sleep since a long, tough journey is ahead of me.

talk

#1100 빈도 1 설명 잠금

단어 설명 (뜻/사용법)

샘플북은 단어 설명을 10개까지만 제공합니다.
나머지 설명은 **peshare.com 정식판**에서 이어집니다.

수능 기출 문장

[43] The principal was energetically addressing them, talking of the challenges and thrills of high school life, but she could not concentrate.

tall

#1101 빈도 1 설명 잠금

단어 설명 (뜻/사용법)

샘플북은 단어 설명을 10개까지만 제공합니다.
나머지 설명은 **peshare.com 정식판**에서 이어집니다.

수능 기출 문장

[43] Later, a tall, strict-looking man introduced himself as her homeroom teacher.

tango

#1102 빈도 1 설명 잠금

단어 설명 (뜻/사용법)

샘플북은 단어 설명을 10개까지만 제공합니다.
나머지 설명은 **peshare.com 정식판**에서 이어집니다.

수능 기출 문장

[35] They train for marathons, quit smoking, switch fields, write plays, take up the guitar, or learn to tango even if they never danced before in their lives.

teach

#1103 빈도 1 설명 잠금

단어 설명 (뜻/사용법)

샘플북은 단어 설명을 10개까지만 제공합니다.
나머지 설명은 **peshare.com 정식판**에서 이어집니다.

수능 기출 문장

[36] It has taught you to carry an umbrella when it looks like rain to avoid the punishment of getting wet, and to keep your hand away from a hot iron to avoid the punishment of a burn.

technique

#1104 빈도 1 설명 잠금

단어 설명 (뜻/사용법)

샘플북은 단어 설명을 10개까지만 제공합니다.
나머지 설명은 **peshare.com 정식판**에서 이어집니다.

수능 기출 문장

[20] Being assertive is a highly developed skill — it should fit nicely in the counselor's repertoire of techniques.

tend

#1105 빈도 1 설명 잠금

단어 설명 (뜻/사용법)

샘플북은 단어 설명을 10개까지만 제공합니다.
나머지 설명은 **peshare.com 정식판**에서 이어집니다.

수능 기출 문장

[37] (③) But dogs use other senses, too, and the brains of both humans and dogs tend to intensify one sense at a time.

thank

#1106 빈도 1 설명 잠금

단어 설명 (뜻/사용법)

샘플북은 단어 설명을 10개까지만 제공합니다.
나머지 설명은 **peshare.com 정식판**에서 이어집니다.

수능 기출 문장

[18] Thank you.

themselves

#1107 빈도 1 설명 잠금

단어 설명 (뜻/사용법)

샘플북은 단어 설명을 10개까지만 제공합니다.
나머지 설명은 **peshare.com 정식판**에서 이어집니다.

수능 기출 문장

[34] Long before Walt Whitman wrote Leaves of Grass, poets had addressed themselves to fame.

then

#1108 빈도 1 설명 잠금

단어 설명 (뜻/사용법)

샘플북은 단어 설명을 10개까지만 제공합니다.
나머지 설명은 **peshare.com 정식판**에서 이어집니다.

수능 기출 문장

[40] This 15% (actually −15%) figure would then represent “average” performance.

theory

#1109 빈도 1 설명 잠금

단어 설명 (뜻/사용법)

샘플북은 단어 설명을 10개까지만 제공합니다.
나머지 설명은 **peshare.com 정식판**에서 이어집니다.

수능 기출 문장

[21] Since there are three decades of evidence that dominating instruction with a system of controlling external rewards may contribute to inferior learning, using a pedagogy based on theories of intrinsic motivation appears to be a more reasonable and effective approach to enhancing learning among culturally diverse students.

third

#1110 빈도 1 설명 잠금

단어 설명 (뜻/사용법)

샘플북은 단어 설명을 10개까지만 제공합니다.
나머지 설명은 **peshare.com 정식판**에서 이어집니다.

수능 기출 문장

[18] Rather than make him skip the day, I'd like to check to see if he could switch to the third week program.

thought

#1111 빈도 1 설명 잠금

단어 설명 (뜻/사용법)

샘플북은 단어 설명을 10개까지만 제공합니다.
나머지 설명은 **peshare.com 정식판**에서 이어집니다.

수능 기출 문장

[43] Her thoughts wandering, Hannah vaguely heard her mother's voice.

threat

#1112 빈도 1 설명 잠금

단어 설명 (뜻/사용법)

샘플북은 단어 설명을 10개까지만 제공합니다.
나머지 설명은 **peshare.com 정식판**에서 이어집니다.

수능 기출 문장

[36] Sometimes, after punishment has been administered a few times, it needn't be continued, because the mere threat of punishment is enough to induce the desired behavior.

three

#1113 빈도 1 설명 잠금

단어 설명 (뜻/사용법)

샘플북은 단어 설명을 10개까지만 제공합니다.
나머지 설명은 **peshare.com 정식판**에서 이어집니다.

수능 기출 문장

[21] Since there are three decades of evidence that dominating instruction with a system of controlling external rewards may contribute to inferior learning, using a pedagogy based on theories of intrinsic motivation appears to be a more reasonable and effective approach to enhancing learning among culturally diverse students.

thrill

#1114 빈도 1 설명 잠금

단어 설명 (뜻/사용법)

샘플북은 단어 설명을 10개까지만 제공합니다.
나머지 설명은 **peshare.com 정식판**에서 이어집니다.

수능 기출 문장

[43] The principal was energetically addressing them, talking of the challenges and thrills of high school life, but she could not concentrate.

thrilled

#1115 빈도 1 설명 잠금

단어 설명 (뜻/사용법)

샘플북은 단어 설명을 10개까지만 제공합니다.
나머지 설명은 **peshare.com 정식판**에서 이어집니다.

수능 기출 문장

[18] Bradley and I were thrilled to learn that you're holding your Gymnastics Summer Camp again this year.

tissue

#1116 빈도 1 설명 잠금

단어 설명 (뜻/사용법)

샘플북은 단어 설명을 10개까지만 제공합니다.
나머지 설명은 **peshare.com 정식판**에서 이어집니다.

수능 기출 문장

[23] It is likely that age changes begin in different parts of the body at different times and that the rate of annual change varies among various cells, tissues, and organs, as well as from person to person.

tomorrow

#1117 빈도 1 설명 잠금

단어 설명 (뜻/사용법)

샘플북은 단어 설명을 10개까지만 제공합니다.
나머지 설명은 **peshare.com 정식판**에서 이어집니다.

수능 기출 문장

[19] I'm leaving early tomorrow morning, finally!

too

#1118 빈도 1 설명 잠금

단어 설명 (뜻/사용법)

샘플북은 단어 설명을 10개까지만 제공합니다.
나머지 설명은 **peshare.com 정식판**에서 이어집니다.

수능 기출 문장

[37] (③) But dogs use other senses, too, and the brains of both humans and dogs tend to intensify one sense at a time.

tool

#1119 빈도 1 설명 잠금

단어 설명 (뜻/사용법)

샘플북은 단어 설명을 10개까지만 제공합니다.
나머지 설명은 **peshare.com 정식판**에서 이어집니다.

수능 기출 문장

[33] In the 1990s the extension of patent laws as the only intellectual property rights tool into the area of seed varieties started to create a growing market for private seed companies.

toss

#1120 빈도 1 설명 잠금

단어 설명 (뜻/사용법)

샘플북은 단어 설명을 10개까지만 제공합니다.
나머지 설명은 **peshare.com 정식판**에서 이어집니다.

수능 기출 문장

[28] But of course a piece of wood ② tossed into water floats instead of sinking.

total

#1121 빈도 1 설명 잠금

단어 설명 (뜻/사용법)

샘플북은 단어 설명을 10개까지만 제공합니다.
나머지 설명은 **peshare.com 정식판**에서 이어집니다.

수능 기출 문장

[22] This leads to a total lack of perspective when dealing with past and / or foreign cultures and a resultant misunderstanding and misappreciation of them.

touch

#1122 빈도 1 설명 잠금

단어 설명 (뜻/사용법)

샘플북은 단어 설명을 10개까지만 제공합니다.
나머지 설명은 **peshare.com 정식판**에서 이어집니다.

수능 기출 문장

[39] ④ Here, based on a complex sensory analysis that is not only restricted to the sense of taste but also includes smell, touch, and hearing, the final decision whether to swallow or reject food is made.

tough

#1123 빈도 1 설명 잠금

단어 설명 (뜻/사용법)

샘플북은 단어 설명을 10개까지만 제공합니다.
나머지 설명은 **peshare.com 정식판**에서 이어집니다.

수능 기출 문장

[19] My heart swells as much as my chubby bags; yet, I'd better get some sleep since a long, tough journey is ahead of me.

tourist

#1124 빈도 1 설명 잠금

단어 설명 (뜻/사용법)

샘플북은 단어 설명을 10개까지만 제공합니다.
나머지 설명은 **peshare.com 정식판**에서 이어집니다.

수능 기출 문장

[29] An American airline was intent on developing the lake as a tourist destination for fishermen.

toward

#1125 빈도 1 설명 잠금

단어 설명 (뜻/사용법)

샘플북은 단어 설명을 10개까지만 제공합니다.
나머지 설명은 **peshare.com 정식판**에서 이어집니다.

수능 기출 문장

[28] But the Chinese saw the world as consisting of continuously interacting substances, so their attempts to understand it ④ causing them to be oriented toward the complexities of the entire "field," that is, the context or environment as a whole.

town

#1126 빈도 1 설명 잠금

단어 설명 (뜻/사용법)

샘플북은 단어 설명을 10개까지만 제공합니다.
나머지 설명은 **peshare.com 정식판**에서 이어집니다.

수능 기출 문장

[25] Protogenes spent approximately seven years painting the Ialysus, a depiction of a local hero of a town in Rhodes.

toxic

#1127 빈도 1 설명 잠금

단어 설명 (뜻/사용법)

샘플북은 단어 설명을 10개까지만 제공합니다.
나머지 설명은 **peshare.com 정식판**에서 이어집니다.

수능 기출 문장

[39] The failure to detect spoiled or toxic food can have deadly consequences.

train

#1128 빈도 1 설명 잠금

단어 설명 (뜻/사용법)

샘플북은 단어 설명을 10개까지만 제공합니다.
나머지 설명은 **peshare.com 정식판**에서 이어집니다.

수능 기출 문장

[35] They train for marathons, quit smoking, switch fields, write plays, take up the guitar, or learn to tango even if they never danced before in their lives.

trait

#1129 빈도 1 설명 잠금

단어 설명 (뜻/사용법)

샘플북은 단어 설명을 10개까지만 제공합니다.
나머지 설명은 **peshare.com 정식판**에서 이어집니다.

수능 기출 문장

[31] Which cultural item is accepted depends largely on the item's use and compatibility with already existing cultural traits.

tremble

#1130 빈도 1 설명 잠금

단어 설명 (뜻/사용법)

샘플북은 단어 설명을 10개까지만 제공합니다.
나머지 설명은 **peshare.com 정식판**에서 이어집니다.

수능 기출 문장

[43] Hannah was nervous and trembling.

tremendous

#1131 빈도 1 설명 잠금

단어 설명 (뜻/사용법)

샘플북은 단어 설명을 10개까지만 제공합니다.
나머지 설명은 **peshare.com 정식판**에서 이어집니다.

수능 기출 문장

[34] They would see in his poems a vibrant cultural performance, an individual springing from the book with tremendous charisma and appeal.

Tres

#1132 빈도 1 설명 잠금

단어 설명 (뜻/사용법)

샘플북은 단어 설명을 10개까지만 제공합니다.
나머지 설명은 **peshare.com 정식판**에서 이어집니다.

수능 기출 문장

[30] When his body finally stopped spinning, ③ his arm pointed away from the dancers on stage and directly at Dan Tres, standing among the spectators.

trip

#1133 빈도 1 설명 잠금

단어 설명 (뜻/사용법)

샘플북은 단어 설명을 10개까지만 제공합니다.
나머지 설명은 **peshare.com 정식판**에서 이어집니다.

수능 기출 문장

[18] But today I remembered that our family is going to get back from a trip on July 13, and I'm afraid Bradley won't be able to make it on the very first day of the program.

turn

#1134 빈도 1 설명 잠금

단어 설명 (뜻/사용법)

샘플북은 단어 설명을 10개까지만 제공합니다.
나머지 설명은 **peshare.com 정식판**에서 이어집니다.

수능 기출 문장

[29] The introduced individuals immediately turned their attentions to the crabs and small fish that lived in the lake, thus competing / cooperating with the few remaining grebes for food.

twice

#1135 빈도 1 설명 잠금

단어 설명 (뜻/사용법)

샘플북은 단어 설명을 10개까지만 제공합니다.
나머지 설명은 **peshare.com 정식판**에서 이어집니다.

수능 기출 문장

[24] ④ The percentage of other adults who browsed shelves is twice as high as that of other adults who borrowed DVDs, CDs, or videotapes.

type

#1136 빈도 1 설명 잠금

단어 설명 (뜻/사용법)

샘플북은 단어 설명을 10개까지만 제공합니다.
나머지 설명은 **peshare.com 정식판**에서 이어집니다.

수능 기출 문장

[24] ①Most notably, the percentage of parents is higher than that of other adults in all activity types.

ultimate

#1137 빈도 1 설명 잠금

단어 설명 (뜻/사용법)

샘플북은 단어 설명을 10개까지만 제공합니다.
나머지 설명은 **peshare.com 정식판**에서 이어집니다.

수능 기출 문장

[38] It is easy to do this when material wealth is elevated to the position of the ultimate end, as it so often is in our society.

umbrella

#1138 빈도 1 설명 잠금

단어 설명 (뜻/사용법)

샘플북은 단어 설명을 10개까지만 제공합니다.
나머지 설명은 **peshare.com 정식판**에서 이어집니다.

수능 기출 문장

[36] It has taught you to carry an umbrella when it looks like rain to avoid the punishment of getting wet, and to keep your hand away from a hot iron to avoid the punishment of a burn.

uncharacteristic

#1139 빈도 1 설명 잠금

단어 설명 (뜻/사용법)

샘플북은 단어 설명을 10개까지만 제공합니다.
나머지 설명은 **peshare.com 정식판**에서 이어집니다.

수능 기출 문장

[20] Assertiveness may seem to some people to be uncharacteristic of counselors.

under

#1140 빈도 1 설명 잠금

단어 설명 (뜻/사용법)

샘플북은 단어 설명을 10개까지만 제공합니다.
나머지 설명은 **peshare.com 정식판**에서 이어집니다.

수능 기출 문장

[40] Performance must be judged in terms of what is under the control of the individuals being evaluated rather than those influences on performance that are beyond their control.

undertake

#1141 빈도 1 설명 잠금

단어 설명 (뜻/사용법)

샘플북은 단어 설명을 10개까지만 제공합니다.
나머지 설명은 **peshare.com 정식판**에서 이어집니다.

수능 기출 문장

[21] Another consistent research finding is that when a learning activity is undertaken explicitly to attain some extrinsic reward, people respond by seeking the least demanding way of ensuring the reward.

unfamiliar

#1142 빈도 1 설명 잠금

단어 설명 (뜻/사용법)

샘플북은 단어 설명을 10개까지만 제공합니다.
나머지 설명은 **peshare.com 정식판**에서 이어집니다.

수능 기출 문장

[37] Surprised by the vision of an unfamiliar silhouette pushing into the house, these dogs were using their eyes instead of their noses.

unfortunately

#1143 빈도 1 설명 잠금

단어 설명 (뜻/사용법)

샘플북은 단어 설명을 10개까지만 제공합니다.
나머지 설명은 **peshare.com 정식판**에서 이어집니다.

수능 기출 문장

[36] Unfortunately, because of this avoidance, the child fails to develop his math skills and therefore improve the capabilities he has, and so a vicious cycle has set in.

unit

#1144 빈도 1 설명 잠금

단어 설명 (뜻/사용법)

샘플북은 단어 설명을 10개까지만 제공합니다.
나머지 설명은 **peshare.com 정식판**에서 이어집니다.

수능 기출 문장

[31] For example, most people in the United States using US customary units (e.g., inch, foot, yard, mile, etc.) have resisted adopting the metric system even though making such a change would enable US citizens to interface with the rest of the world more efficiently.

unite

#1145 빈도 1 설명 잠금

단어 설명 (뜻/사용법)

샘플북은 단어 설명을 10개까지만 제공합니다.
나머지 설명은 **peshare.com 정식판**에서 이어집니다.

수능 기출 문장

[22] Temporocentrism and ethnocentrism unite to cause individuals and cultures to judge all other individuals and cultures by the “superior” standards of their current culture.

United

#1146 빈도 1 설명 잠금

단어 설명 (뜻/사용법)

샘플북은 단어 설명을 10개까지만 제공합니다.
나머지 설명은 **peshare.com 정식판**에서 이어집니다.

수능 기출 문장

[31] For example, most people in the United States using US customary units (e.g., inch, foot, yard, mile, etc.) have resisted adopting the metric system even though making such a change would enable US citizens to interface with the rest of the world more efficiently.

unjustified

#1147 빈도 1 설명 잠금

단어 설명 (뜻/사용법)

샘플북은 단어 설명을 10개까지만 제공합니다.
나머지 설명은 **peshare.com 정식판**에서 이어집니다.

수능 기출 문장

[22] Temporocentrism and ethnocentrism tempt moderns into unjustified criticisms of the peoples of the past.

unknown

#1148 빈도 1 설명 잠금

단어 설명 (뜻/사용법)

샘플북은 단어 설명을 10개까지만 제공합니다.
나머지 설명은 **peshare.com 정식판**에서 이어집니다.

수능 기출 문장

[19] I've always wanted to explore the Amazon, the unknown and mysterious world.

unlearned

#1149 빈도 1 설명 잠금

단어 설명 (뜻/사용법)

샘플북은 단어 설명을 10개까지만 제공합니다.
나머지 설명은 **peshare.com 정식판**에서 이어집니다.

수능 기출 문장

[36] The avoidance must be unlearned through some positive experiences with math in order for this cycle to be broken.

unlike

#1150 빈도 1 설명 잠금

단어 설명 (뜻/사용법)

샘플북은 단어 설명을 10개까지만 제공합니다.
나머지 설명은 **peshare.com 정식판**에서 이어집니다.

수능 기출 문장

[23] Unlike the passage of time, biological aging resists easy measurement.

unusually

#1151 빈도 1 설명 잠금

단어 설명 (뜻/사용법)

샘플북은 단어 설명을 10개까지만 제공합니다.
나머지 설명은 **peshare.com 정식판**에서 이어집니다.

수능 기출 문장

[43] That day was unusually foggy as if something mysterious were ahead.

vaguely

#1152 빈도 1 설명 잠금

단어 설명 (뜻/사용법)

샘플북은 단어 설명을 10개까지만 제공합니다.
나머지 설명은 **peshare.com 정식판**에서 이어집니다.

수능 기출 문장

[43] Her thoughts wandering, Hannah vaguely heard her mother's voice.

variety

#1153 빈도 1 설명 잠금

단어 설명 (뜻/사용법)

샘플북은 단어 설명을 10개까지만 제공합니다.
나머지 설명은 **peshare.com 정식판**에서 이어집니다.

수능 기출 문장

[33] In the 1990s the extension of patent laws as the only intellectual property rights tool into the area of seed varieties started to create a growing market for private seed companies.

various

#1154 빈도 1 설명 잠금

단어 설명 (뜻/사용법)

샘플북은 단어 설명을 10개까지만 제공합니다.
나머지 설명은 **peshare.com 정식판**에서 이어집니다.

수능 기출 문장

[23] It is likely that age changes begin in different parts of the body at different times and that the rate of annual change varies among various cells, tissues, and organs, as well as from person to person.

vary

#1155 빈도 1 설명 잠금

단어 설명 (뜻/사용법)

샘플북은 단어 설명을 10개까지만 제공합니다.
나머지 설명은 **peshare.com 정식판**에서 이어집니다.

수능 기출 문장

[23] It is likely that age changes begin in different parts of the body at different times and that the rate of annual change varies among various cells, tissues, and organs, as well as from person to person.

vibrant

#1156 빈도 1 설명 잠금

단어 설명 (뜻/사용법)

샘플북은 단어 설명을 10개까지만 제공합니다.
나머지 설명은 **peshare.com 정식판**에서 이어집니다.

수능 기출 문장

[34] They would see in his poems a vibrant cultural performance, an individual springing from the book with tremendous charisma and appeal.

vicious

#1157 빈도 1 설명 잠금

단어 설명 (뜻/사용법)

샘플북은 단어 설명을 10개까지만 제공합니다.
나머지 설명은 **peshare.com 정식판**에서 이어집니다.

수능 기출 문장

[36] Unfortunately, because of this avoidance, the child fails to develop his math skills and therefore improve the capabilities he has, and so a vicious cycle has set in.

videotape

#1158 빈도 1 설명 잠금

단어 설명 (뜻/사용법)

샘플북은 단어 설명을 10개까지만 제공합니다.
나머지 설명은 **peshare.com 정식판**에서 이어집니다.

수능 기출 문장

[24] ④ The percentage of other adults who browsed shelves is twice as high as that of other adults who borrowed DVDs, CDs, or videotapes.

vision

#1159 빈도 1 설명 잠금

단어 설명 (뜻/사용법)

샘플북은 단어 설명을 10개까지만 제공합니다.
나머지 설명은 **peshare.com 정식판**에서 이어집니다.

수능 기출 문장

[37] Surprised by the vision of an unfamiliar silhouette pushing into the house, these dogs were using their eyes instead of their noses.

vitamin

#1160 빈도 1 설명 잠금

단어 설명 (뜻/사용법)

샘플북은 단어 설명을 10개까지만 제공합니다.
나머지 설명은 **peshare.com 정식판**에서 이어집니다.

수능 기출 문장

[39] ③ The value of a particular food is an estimation of how good it is, based on its level of vitamins, minerals, or calories.

voice

#1161 빈도 1 설명 잠금

단어 설명 (뜻/사용법)

샘플북은 단어 설명을 10개까지만 제공합니다.
나머지 설명은 **peshare.com 정식판**에서 이어집니다.

수능 기출 문장

[43] Her thoughts wandering, Hannah vaguely heard her mother's voice.

wait

#1162 빈도 1 설명 잠금

단어 설명 (뜻/사용법)

샘플북은 단어 설명을 10개까지만 제공합니다.
나머지 설명은 **peshare.com 정식판**에서 이어집니다.

수능 기출 문장

[19] At this hour, the great Emerald Amazon Explorer should be at the port waiting for me to get on board.

Walt

#1163 빈도 1 설명 잠금

단어 설명 (뜻/사용법)

샘플북은 단어 설명을 10개까지만 제공합니다.
나머지 설명은 **peshare.com 정식판**에서 이어집니다.

수능 기출 문장

[34] Long before Walt Whitman wrote Leaves of Grass, poets had addressed themselves to fame.

watch

#1164 빈도 1 설명 잠금

단어 설명 (뜻/사용법)

샘플북은 단어 설명을 10개까지만 제공합니다.
나머지 설명은 **peshare.com 정식판**에서 이어집니다.

수능 기출 문장

[30] The dancers stood on a two-step elevated stage, so that there was a natural gap between those who came to dance and those who came to watch.

water

#1165 빈도 1 설명 잠금

단어 설명 (뜻/사용법)

샘플북은 단어 설명을 10개까지만 제공합니다.
나머지 설명은 **peshare.com 정식판**에서 이어집니다.

수능 기출 문장

[28] But of course a piece of wood ② tossed into water floats instead of sinking.

wear

#1166 빈도 1 설명 잠금

단어 설명 (뜻/사용법)

샘플북은 단어 설명을 10개까지만 제공합니다.
나머지 설명은 **peshare.com 정식판**에서 이어집니다.

수능 기출 문장

[35] But they wear their hair the same way, buy the same brand of shoes, eat the same breakfast, and stick to routines for no reason other than the ease of a comfortable, predictable life.

welcome

#1167 빈도 1 설명 잠금

단어 설명 (뜻/사용법)

샘플북은 단어 설명을 10개까지만 제공합니다.
나머지 설명은 **peshare.com 정식판**에서 이어집니다.

수능 기출 문장

[19] Freshwater dolphins will escort me on the playful river, and 500 species of birds, half a dozen species of monkeys, and numerous colorful butterflies will welcome me into their kingdom.

wet

#1168 빈도 1 설명 잠금

단어 설명 (뜻/사용법)

샘플북은 단어 설명을 10개까지만 제공합니다.
나머지 설명은 **peshare.com 정식판**에서 이어집니다.

수능 기출 문장

[36] It has taught you to carry an umbrella when it looks like rain to avoid the punishment of getting wet, and to keep your hand away from a hot iron to avoid the punishment of a burn.

wheel

#1169 빈도 1 설명 잠금

단어 설명 (뜻/사용법)

샘플북은 단어 설명을 10개까지만 제공합니다.
나머지 설명은 **peshare.com 정식판**에서 이어집니다.

수능 기출 문장

[30] Instead of deliberately choosing someone, however, ① he decided to select his opponent randomly by making himself into a human spin-wheel.

while

#1170 빈도 1 설명 잠금

단어 설명 (뜻/사용법)

샘플북은 단어 설명을 10개까지만 제공합니다.
나머지 설명은 **peshare.com 정식판**에서 이어집니다.

수능 기출 문장

[30] because ④ he was an older family man who had not danced hip-hop in many years, while the much younger Linx was a nimble b-boy.

whisper

#1171 빈도 1 설명 잠금

단어 설명 (뜻/사용법)

샘플북은 단어 설명을 10개까지만 제공합니다.
나머지 설명은 **peshare.com 정식판**에서 이어집니다.

수능 기출 문장

[43] “You’re all grown-up,” she whispered.

whole

#1172 빈도 1 설명 잠금

단어 설명 (뜻/사용법)

샘플북은 단어 설명을 10개까지만 제공합니다.
나머지 설명은 **peshare.com 정식판**에서 이어집니다.

수능 기출 문장

[28] But the Chinese saw the world as consisting of continuously interacting substances, so their attempts to understand it ④ causing them to be oriented toward the complexities of the entire "field," that is, the context or environment as a whole.

whom

#1173 빈도 1 설명 잠금

단어 설명 (뜻/사용법)

샘플북은 단어 설명을 10개까지만 제공합니다.
나머지 설명은 **peshare.com 정식판**에서 이어집니다.

수능 기출 문장

[43] She recalled the first day of school when she had stood in that same place, in the middle of many anxious freshmen, some of whom had become her closest friends.

why

#1174 빈도 1 설명 잠금

단어 설명 (뜻/사용법)

샘플북은 단어 설명을 10개까지만 제공합니다.
나머지 설명은 **peshare.com 정식판**에서 이어집니다.

수능 기출 문장

[23] This kind of measurement would help explain why one eighty-year-old has so many more youthful qualities than does another eighty-year-old, who may be biologically eighty or even ninety years old.

widespread

#1175 빈도 1 설명 잠금

단어 설명 (뜻/사용법)

샘플북은 단어 설명을 10개까지만 제공합니다.
나머지 설명은 **peshare.com 정식판**에서 이어집니다.

수능 기출 문장

[29] The Atitlán Giant Grebe was a large, flightless bird that had evolved from the much more widespread and smaller Pied-billed Grebe.

wild

#1176 빈도 1 설명 잠금

단어 설명 (뜻/사용법)

샘플북은 단어 설명을 10개까지만 제공합니다.
나머지 설명은 **peshare.com 정식판**에서 이어집니다.

수능 기출 문장

[19] I wish I could camp in the wild and enjoy the company of mosquitos, snakes, and spiders.

wind

#1177 빈도 1 설명 잠금

단어 설명 (뜻/사용법)

샘플북은 단어 설명을 10개까지만 제공합니다.
나머지 설명은 **peshare.com 정식판**에서 이어집니다.

수능 기출 문장

[32] A stinging cold wind completes your misery.

window

#1178 빈도 1 설명 잠금

단어 설명 (뜻/사용법)

샘플북은 단어 설명을 10개까지만 제공합니다.
나머지 설명은 **peshare.com 정식판**에서 이어집니다.

수능 기출 문장

[43] Hannah was seated in the fifth row, hallway side, even though she had wanted a window seat.

without

#1179 빈도 1 설명 잠금

단어 설명 (뜻/사용법)

샘플북은 단어 설명을 10개까지만 제공합니다.
나머지 설명은 **peshare.com 정식판**에서 이어집니다.

수능 기출 문장

[23] What we would like to have is one or a few measurable biological changes that mirror all other biological age changes without reference to the passage of time, so that we could say, for example, that someone who is chronologically eighty years old is biologically sixty years old.

worry

#1180 빈도 1 설명 잠금

단어 설명 (뜻/사용법)

샘플북은 단어 설명을 10개까지만 제공합니다.
나머지 설명은 **peshare.com 정식판**에서 이어집니다.

수능 기출 문장

[38] (③) Financial security can liberate us from work we do not find meaningful and from having to worry about the next paycheck.

wrong

#1181 빈도 1 설명 잠금

단어 설명 (뜻/사용법)

샘플북은 단어 설명을 10개까지만 제공합니다.
나머지 설명은 **peshare.com 정식판**에서 이어집니다.

수능 기출 문장

[38] (①) This is not to say that the accumulation and production of material wealth is in itself wrong .

yard

#1182 빈도 1 설명 잠금

단어 설명 (뜻/사용법)

샘플북은 단어 설명을 10개까지만 제공합니다.
나머지 설명은 **peshare.com 정식판**에서 이어집니다.

수능 기출 문장

[31] For example, most people in the United States using US customary units (e.g., inch, foot, yard, mile, etc.) have resisted adopting the metric system even though making such a change would enable US citizens to interface with the rest of the world more efficiently.

yield

#1183 빈도 1 설명 잠금

단어 설명 (뜻/사용법)

샘플북은 단어 설명을 10개까지만 제공합니다.
나머지 설명은 **peshare.com 정식판**에서 이어집니다.

수능 기출 문장

[38] Even so, it is not the money per se that is valuable, but the fact that it can potentially yield more positive experiences.

younger

#1184 빈도 1 설명 잠금

단어 설명 (뜻/사용법)

샘플북은 단어 설명을 10개까지만 제공합니다.
나머지 설명은 **peshare.com 정식판**에서 이어집니다.

수능 기출 문장

[30] because ④ he was an older family man who had not danced hip-hop in many years, while the much younger Linx was a nimble b-boy.

youthful

#1185 빈도 1 설명 잠금

단어 설명 (뜻/사용법)

샘플북은 단어 설명을 10개까지만 제공합니다.
나머지 설명은 **peshare.com 정식판**에서 이어집니다.

수능 기출 문장

[23] This kind of measurement would help explain why one eighty-year-old has so many more youthful qualities than does another eighty-year-old, who may be biologically eighty or even ninety years old.

zebra

#1186 빈도 1 설명 잠금

단어 설명 (뜻/사용법)

샘플북은 단어 설명을 10개까지만 제공합니다.
나머지 설명은 **peshare.com 정식판**에서 이어집니다.

수능 기출 문장

[29] There is also little doubt that they sometimes gobbled up the zebra-striped Atitlán Giant Grebe's chicks.

zoom

#1187 빈도 1 설명 잠금

단어 설명 (뜻/사용법)

샘플북은 단어 설명을 10개까지만 제공합니다.
나머지 설명은 **peshare.com 정식판**에서 이어집니다.

수능 기출 문장

[43] She hurried out her cell phone, zoomed in on her daughter, and realized suddenly that she was looking at a young lady.