고등 1~3학년 · 수능 대비

Peshare

수능 영어,
아는 단어가 독해를 망친다

독해를 무너뜨리는 상위 100개 핵심단어

2013학년도 수능 기출 문장 분석 기반

독해는 단어가 아니라 사고력이다

저자 피이쉐어 영어 연구팀

발행 피이쉐어(유)

peshare.com

본 도서는 정식판의 일부를 발췌한 미리보기(샘플)입니다.

판권

도서명	수능 영어, 아는 단어가 독해를 망친다 독해를 무너뜨리는 상위 100개 핵심단어
저자	피이쉐어 영어 연구팀
발행인	피이쉐어(유)
주소	대구 수성구 범어천로 126 상가동 208호
고객센터	(053) 745-1021
이메일	kakayara@gmail.com
발행일	2026년 1월 5일
판형 / 판차	전자책 / 초판 1쇄
버전	v1.0 (전자책)
ISBN	ISBN 추후 등록

© 2026 peshare.com | 피이쉐어(유). All rights reserved.
본 도서의 모든 내용은 저작권법에 의해 보호되며, 저작권자의 사전 서면 동의 없이 무단 복제·배포·전송·2차 저작물 작성을 금합니다.

본 도서는 교육과정 기반 수능·모의고사 기출 문장을 자체 DB로 편집·가공하여 구성되었습니다.

본 도서는 2013학년도 수능 기출 문장을 분석·재구성하여 제작되었습니다.

본 도서는 정식 출간본의 일부를 발췌한 미리보기(샘플)로, 학습 목적의 열람 외 상업적 이용을 금합니다.

서문

단어를 많이 알면, 영어를 잘할 수 있나요? 아닙니다.

'단어만 많이 외우면 영어를 잘할 수 있다'고 생각하는 학생들이 많습니다. 그런데 여러분은 이미 꽤 많은 단어를 알고 있습니다. 진짜 문제는 단어를 한국어 뜻으로만 1:1로 외운 탓에, 쉬운 단어로 이루어진 표현을 만나도 무슨 뜻인지 정확히 이해하지 못한다는 데 있습니다.

예문)

> We cannot let these children go hungry.
>
> The man and his wife worked as hard as they could. Still, they were poor and often went hungry.

여기서 go는 단순히 '가다'가 아니라 '어떤 상태로 지내다/되어 가다'에 가깝습니다. 그래서 go hungry는 '배고픈 상태가 지속되다', 즉 '끼니를 거르다/굶주리다'라는 뜻이 됩니다. 우리에게 익숙한 starve(굶주리다)와 뜻이 겹치죠. 한국 사람들은 어려운 단어인 starve는 외워 알면서도, 원어민들이 더 자연스럽게 쓰는 go hungry는 모르는 경우가 많습니다.

하지만 go hungry는 억지로 외워야 하는 숙어가 아닙니다. go의 진짜 쓰임을 알면 문맥에 따라 자연스럽게 이해되고, 나아가 [go hungry < starve] 같은 뉘앙스 차이까지 머릿속에 자동으로 그려져야 합니다.

하루는 수능을 3개월 앞둔 삼수 남학생이 찾아왔습니다. 3년 동안 점수가 50점대에서 멈춰 있다며, 단어를 많이 몰라서 그런 것 같다고 단어장 한 권을 사 들고 왔더군요. 저는 그 책을 건네받아 쓰레기통에 넣으며, "지금은 이걸 볼 때가 아니다"라고 말했습니다.

50점을 받는 학생이 수능을 석 달 앞두고 단어만 외우는 게 과연 도움이 될까요? 아는 단어로만 이루어진 문장이 나와도 뜻을 이해하지 못한다면, 문장을 읽는 방법부터 다시 배워야 합니다. 그 학생에게 필요한 건 기계적인 단어 암기가 아니라, 글의 흐름과 맥락을 따라가는 훈련이었습니다.

이 학생은 일주일에 3시간씩 4번 훈련을 한 뒤 10점이 올랐습니다. 다시 4번을 더 하고 10점이 더 올랐고, 결국 수능에서 80점대 후반을 받았습니다. 시간이 조금만 더 있었다면 90점대도 충분했을 겁니다. 이 학생은 단어를 더 외우지 않았습니다. 대신 문장을 읽을 때마다 한국어로 번역하지 않고, 읽은 만큼 머릿속에 장면을 그려내는 훈련을 했습니다. 독해는 암기로 좋아지지 않습니다. 생각하는 훈련으로 좋아집니다.

이러한 본질적인 사고력 훈련은 수험생에게만 통하는 것이 아닙니다. 호주에 있을 때의 일입니다. 반에서 꼴찌를 하던 초등학교 4학년 아이가 있었습니다. 저는 이 아이를 3주 동안 하루 3시간씩 가르쳤습니다. 단어를 외우게 했을까요? 문법을 주입했을까요? 아닙니다. 글을 읽는 만큼 머릿속에 그림을 그리는 훈련만 했습니다.

결과는 놀라웠습니다. 아이는 반에서 영어를 가장 잘하는 학생으로 바뀌었고, 학년 전체에서도 1, 2등을 다툴 정도가 되었습니다. 성적보다 더 인상적인 것은 아이의 태도였습니다. 매일 책을 읽고, 길을 걸어가면서도 책에서 눈을 떼지 않는 아이가 되었습니다. 담임 선생님이 너무 놀라 부모님께 "이 아이에게 대체 무슨 일이 있었던 건가요?"라며 장문의 편지를 보낼 정도였죠.

단어는 '뜻'과 '사용법'을 함께 익혀야 합니다. 뜻만 외우면 글 속에서 그 단어가 어떤 역할을 하는지 알 수 없습니다. 반대로 사용법을 이해하면 단어는 자연스럽게 머릿속에 각인됩니다. 그리고 더 놀라운 변화가 일어

납니다. 문장을 읽을 때 한국어 번역을 거치지 않고도, 단어 하나를 읽을 때마다 머릿속에 곧바로 그림이 착착 그려지기 시작한다는 것입니다.

그게 바로 진짜 독해력입니다.

이제 시작해 봅시다. 독해는 단어 암기가 아니라 사고력입니다.

피이쉐어 영어 연구팀

목차

단어 1353개 / 설명 10개 제공 (샘플북)

1	the	빈도 278	53
2	be	빈도 154	61
3	of	빈도 151	71
4	a	빈도 144	81
5	to	빈도 117	87
6	in	빈도 104	95
7	and	빈도 94	103
8	that	빈도 72	111
9	they	빈도 63	119
10	have	빈도 60	127
11	I	빈도 55	135
12	he	빈도 52	137
13	it	빈도 50	139
14	for	빈도 43	141
15	as	빈도 40	143
16	we	빈도 35	145
17	on	빈도 31	147
18	do	빈도 30	149
19	from	빈도 28	151
20	more	빈도 26	153
21	but	빈도 25	155
22	or	빈도 23	157
23	with	빈도 23	159
24	when	빈도 22	161
25	by	빈도 21	163
26	not	빈도 21	165

27	she	빈도 21	167
28	one	빈도 19	169
29	people	빈도 19	171
30	this	빈도 18	173
31	can	빈도 17	175
32	you	빈도 17	177
33	into	빈도 16	179
34	at	빈도 14	181
35	make	빈도 14	183
36	other	빈도 14	185
37	so	빈도 14	187
38	who	빈도 14	189
39	which	빈도 13	191
40	all	빈도 12	193
41	my	빈도 12	195
42	what	빈도 12	197
43	come	빈도 11	199
44	find	빈도 11	201
45	only	빈도 11	203
46	than	빈도 11	205
47	would	빈도 11	207
48	about	빈도 10	209
49	its	빈도 10	211
50	number	빈도 10	213
51	Poe	빈도 10	215
52	such	빈도 10	217
53	there	빈도 10	219
54	way	빈도 10	221
55	even	빈도 9	223

56	Lake	빈도 9	225
57	many	빈도 9	227
58	out	빈도 9	229
59	see	빈도 9	231
60	time	빈도 9	233
61	while	빈도 9	235
62	best	빈도 8	237
63	each	빈도 8	239
64	follow	빈도 8	241
65	gene	빈도 8	243
66	great	빈도 8	245
67	if	빈도 8	247
68	may	빈도 8	249
69	muscle	빈도 8	251
70	researcher	빈도 8	253
71	say	빈도 8	255
72	take	빈도 8	257
73	up	빈도 8	259
74	year	빈도 8	261
75	become	빈도 7	263
76	both	빈도 7	265
77	change	빈도 7	267
78	get	빈도 7	269
79	good	빈도 7	271
80	how	빈도 7	273
81	idea	빈도 7	275
82	know	빈도 7	277
83	put	빈도 7	279

84	risk	빈도 7	281
85	should	빈도 7	283
86	theory	빈도 7	285
87	those	빈도 7	287
88	thought	빈도 7	289
89	use	빈도 7	291
90	very	빈도 7	293
91	write	빈도 7	295
92	around	빈도 6	297
93	camera	빈도 6	299
94	consequence	빈도 6	301
95	dilemma	빈도 6	303
96	fact	빈도 6	305
97	feel	빈도 6	307
98	film	빈도 6	309
99	help	빈도 6	311
100	however	빈도 6	313
101	image	빈도 6	315
102	look	빈도 6	317
103	might	빈도 6	319
104	mother	빈도 6	321
105	much	빈도 6	323
106	new	빈도 6	325
107	occur	빈도 6	327
108	person	빈도 6	329
109	record	빈도 6	331
110	roast	빈도 6	333
111	Salt	빈도 6	335
112	scientist	빈도 6	337

113	seem	빈도 6	339
114	some	빈도 6	341
115	successful	빈도 6	343
116	then	빈도 6	345
117	these	빈도 6	347
118	through	빈도 6	349
119	woodchuck	빈도 6	351
120	word	빈도 6	353
121	activity	빈도 5	355
122	add	빈도 5	357
123	also	빈도 5	359
124	anxiety	빈도 5	361
125	any	빈도 5	363
126	area	빈도 5	365
127	call	빈도 5	367
128	child	빈도 5	369
129	continue	빈도 5	371
130	country	빈도 5	373
131	cut	빈도 5	375
132	day	빈도 5	377
133	disadvantage	빈도 5	379
134	dog	빈도 5	381
135	encourage	빈도 5	383
136	end	빈도 5	385
137	example	빈도 5	387
138	experiment	빈도 5	389
139	female	빈도 5	391
140	fiber	빈도 5	393

141	go	빈도 5	395
142	guilt	빈도 5	397
143	home	빈도 5	399
144	internet	빈도 5	401
145	large	빈도 5	403
146	male	빈도 5	405
147	most	빈도 5	407
148	newspaper	빈도 5	409
149	off	빈도 5	411
150	own	빈도 5	413
151	owner	빈도 5	415
152	pasture	빈도 5	417
153	process	빈도 5	419
154	quickly	빈도 5	421
155	result	빈도 5	423
156	show	빈도 5	425
157	success	빈도 5	427
158	think	빈도 5	429
159	too	빈도 5	431
160	two	빈도 5	433
161	well	빈도 5	435
162	why	빈도 5	437
163	access	빈도 4	439
164	adult	빈도 4	441
165	anger	빈도 4	443
166	animal	빈도 4	445
167	base	빈도 4	447
168	between	빈도 4	449
169	bias	빈도 4	451

170	business	빈도 4	453
171	car	빈도 4	455
172	cattle	빈도 4	457
173	cause	빈도 4	459
174	chuck	빈도 4	461
175	city	빈도 4	463
176	could	빈도 4	465
177	decline	빈도 4	467
178	deny	빈도 4	469
179	describe	빈도 4	471
180	different	빈도 4	473
181	down	빈도 4	475
182	drive	빈도 4	477
183	early	빈도 4	479
184	eye	빈도 4	481
185	fail	빈도 4	483
186	feeling	빈도 4	485
187	first	빈도 4	487
188	focus	빈도 4	489
189	give	빈도 4	491
190	group	빈도 4	493
191	high	빈도 4	495
192	human	빈도 4	497
193	individual	빈도 4	499
194	information	빈도 4	501
195	jam	빈도 4	503
196	kind	빈도 4	505
197	like	빈도 4	507

198	milk	빈도 4	509
199	music	빈도 4	511
200	must	빈도 4	513
201	need	빈도 4	515
202	Newton	빈도 4	517
203	no	빈도 4	519
204	outside	빈도 4	521
205	over	빈도 4	523
206	pan	빈도 4	525
207	part	빈도 4	527
208	pen	빈도 4	529
209	pick	빈도 4	531
210	play	빈도 4	533
211	radio	빈도 4	535
212	reason	빈도 4	537
213	same	빈도 4	539
214	simple	빈도 4	541
215	simply	빈도 4	543
216	since	빈도 4	545
217	slow	빈도 4	547
218	start	빈도 4	549
219	still	빈도 4	551
220	study	빈도 4	553
221	suggest	빈도 4	555
222	tax	빈도 4	557
223	tend	빈도 4	559
224	themselves	빈도 4	561
225	today	빈도 4	563
226	try	빈도 4	565

227	vague	빈도 4	567
228	will	빈도 4	569
229	writer	빈도 4	571
230	writing	빈도 4	573
231	wrong	빈도 4	575
232	accept	빈도 3	577
233	account	빈도 3	579
234	act	빈도 3	581
235	action	빈도 3	583
236	Adams	빈도 3	585
237	advantage	빈도 3	587
238	advice	빈도 3	589
239	after	빈도 3	591
240	agree	빈도 3	593
241	almost	빈도 3	595
242	along	빈도 3	597
243	already	빈도 3	599
244	amend	빈도 3	601
245	apology	빈도 3	603
246	back	빈도 3	605
247	because	빈도 3	607
248	better	빈도 3	609
249	bigger	빈도 3	611
250	brain	빈도 3	613
251	burrow	빈도 3	615
252	carton	빈도 3	617
253	close	빈도 3	619
254	common	빈도 3	621

255	contribute	빈도 3	623
256	create	빈도 3	625
257	datum	빈도 3	627
258	difficult	빈도 3	629
259	driving	빈도 3	631
260	during	빈도 3	633
261	eap	빈도 3	635
262	effect	빈도 3	637
263	Einstein	빈도 3	639
264	eventually	빈도 3	641
265	evidence	빈도 3	643
266	evolution	빈도 3	645
267	finding	빈도 3	647
268	fire	빈도 3	649
269	force	빈도 3	651
270	form	빈도 3	653
271	future	빈도 3	655
272	gravity	빈도 3	657
273	happen	빈도 3	659
274	harm	빈도 3	661
275	hear	빈도 3	663
276	house	빈도 3	665
277	imitate	빈도 3	667
278	increase	빈도 3	669
279	influence	빈도 3	671
280	keep	빈도 3	673
281	label	빈도 3	675
282	Langer	빈도 3	677
283	language	빈도 3	679

284	largest	빈도 3	681
285	less	빈도 3	683
286	life	빈도 3	685
287	little	빈도 3	687
288	mental	빈도 3	689
289	movie	빈도 3	691
290	natal	빈도 3	693
291	neanderthal	빈도 3	695
292	necessary	빈도 3	697
293	news	빈도 3	699
294	novel	빈도 3	701
295	obtain	빈도 3	703
296	offer	빈도 3	705
297	once	빈도 3	707
298	per	빈도 3	709
299	performance	빈도 3	711
300	phenomenon	빈도 3	713
301	physical	빈도 3	715
302	point	빈도 3	717
303	power	빈도 3	719
304	praise	빈도 3	721
305	probably	빈도 3	723
306	protect	빈도 3	725
307	rain	빈도 3	727
308	read	빈도 3	729
309	relation	빈도 3	731
310	relative	빈도 3	733
311	response	빈도 3	735

312	road	빈도 3	737
313	routine	빈도 3	739
314	select	빈도 3	741
315	short	빈도 3	743
316	small	빈도 3	745
317	social	빈도 3	747
318	soon	빈도 3	749
319	spend	빈도 3	751
320	straw	빈도 3	753
321	taste	빈도 3	755
322	total	빈도 3	757
323	trial	빈도 3	759
324	voter	빈도 3	761
325	watch	빈도 3	763
326	water	빈도 3	765
327	world	빈도 3	767
328	academic	빈도 2	769
329	accord	빈도 2	771
330	advertising	빈도 2	773
331	advocate	빈도 2	775
332	affect	빈도 2	777
333	ago	빈도 2	779
334	aid	빈도 2	781
335	air	빈도 2	783
336	alarm	빈도 2	785
337	Allan	빈도 2	787
338	allow	빈도 2	789
339	although	빈도 2	791
340	among	빈도 2	793

341	annual	빈도 2	795
342	another	빈도 2	797
343	answer	빈도 2	799
344	anyone	빈도 2	801
345	appear	빈도 2	803
346	approach	빈도 2	805
347	argument	빈도 2	807
348	article	빈도 2	809
349	ask	빈도 2	811
350	attractiveness	빈도 2	813
351	automatically	빈도 2	815
352	aware	빈도 2	817
353	away	빈도 2	819
354	awry	빈도 2	821
355	bad	빈도 2	823
356	beautiful	빈도 2	825
357	before	빈도 2	827
358	believe	빈도 2	829
359	belt	빈도 2	831
360	benefit	빈도 2	833
361	bite	빈도 2	835
362	bottom	빈도 2	837
363	break	빈도 2	839
364	canadian	빈도 2	841
365	candidate	빈도 2	843
366	capacity	빈도 2	845
367	carbon	빈도 2	847
368	carefully	빈도 2	849

369	cell	빈도 2	851
370	circumstance	빈도 2	853
371	clearer	빈도 2	855
372	cognitive	빈도 2	857
373	compare	빈도 2	859
374	compensation	빈도 2	861
375	complex	빈도 2	863
376	conceive	빈도 2	865
377	concept	빈도 2	867
378	conception	빈도 2	869
379	consider	빈도 2	871
380	consignment	빈도 2	873
381	constitute	빈도 2	875
382	contain	빈도 2	877
383	control	빈도 2	879
384	convey	빈도 2	881
385	course	빈도 2	883
386	cultural	빈도 2	885
387	dash	빈도 2	887
388	date	빈도 2	889
389	decide	빈도 2	891
390	decision	빈도 2	893
391	deep	빈도 2	895
392	demand	빈도 2	897
393	denial	빈도 2	899
394	depend	빈도 2	901
395	destroy	빈도 2	903
396	dialogue	빈도 2	905
397	difference	빈도 2	907

398	dismiss	빈도 2	909
399	dispersal	빈도 2	911
400	dissatisfied	빈도 2	913
401	dissolve	빈도 2	915
402	distinctness	빈도 2	917
403	distress	빈도 2	919
404	dollar	빈도 2	921
405	driver	빈도 2	923
406	easily	빈도 2	925
407	eat	빈도 2	927
408	Edgar	빈도 2	929
409	elusive	빈도 2	931
410	emission	빈도 2	933
411	emit	빈도 2	935
412	emotion	빈도 2	937
413	empathetic	빈도 2	939
414	energy	빈도 2	941
415	entire	빈도 2	943
416	european	빈도 2	945
417	ever	빈도 2	947
418	express	빈도 2	949
419	facade	빈도 2	951
420	far	빈도 2	953
421	fast	빈도 2	955
422	feed	빈도 2	957
423	formation	빈도 2	959
424	forthwith	빈도 2	961
425	freewrit	빈도 2	963

426	fresh	빈도 2	965
427	front	빈도 2	967
428	game	빈도 2	969
429	generally	빈도 2	971
430	generate	빈도 2	973
431	global	빈도 2	975
432	gradually	빈도 2	977
433	Graham	빈도 2	979
434	greedily	빈도 2	981
435	ground	빈도 2	983
436	growth	빈도 2	985
437	habit	빈도 2	987
438	handsome	빈도 2	989
439	heavy	빈도 2	991
440	hint	빈도 2	993
441	hit	빈도 2	995
442	hole	빈도 2	997
443	hope	빈도 2	999
444	hurt	빈도 2	1001
445	husband	빈도 2	1003
446	important	빈도 2	1005
447	imprint	빈도 2	1007
448	include	빈도 2	1009
449	intelligence	빈도 2	1011
450	intriguing	빈도 2	1013
451	introduce	빈도 2	1015
452	John	빈도 2	1017
453	joyfully	빈도 2	1019
454	kin	빈도 2	1021

455	Korea	빈도 2	1023
456	land	빈도 2	1025
457	laptop	빈도 2	1027
458	last	빈도 2	1029
459	later	빈도 2	1031
460	learn	빈도 2	1033
461	leave	빈도 2	1035
462	light	빈도 2	1037
463	likely	빈도 2	1039
464	live	빈도 2	1041
465	logical	빈도 2	1043
466	logicalization	빈도 2	1045
467	long	빈도 2	1047
468	m	빈도 2	1049
469	Magazine	빈도 2	1051
470	maintain	빈도 2	1053
471	man	빈도 2	1055
472	mean	빈도 2	1057
473	measure	빈도 2	1059
474	mere	빈도 2	1061
475	model	빈도 2	1063
476	motivate	빈도 2	1065
477	mouth	빈도 2	1067
478	MTV	빈도 2	1069
479	mutation	빈도 2	1071
480	narrative	빈도 2	1073
481	never	빈도 2	1075
482	Norway	빈도 2	1077

483	note	빈도 2	1079
484	nothing	빈도 2	1081
485	now	빈도 2	1083
486	observe	빈도 2	1085
487	offense	빈도 2	1087
488	often	빈도 2	1089
489	online	빈도 2	1091
490	onto	빈도 2	1093
491	open	빈도 2	1095
492	overly	빈도 2	1097
493	parent	빈도 2	1099
494	percent	빈도 2	1101
495	perform	빈도 2	1103
496	phrase	빈도 2	1105
497	physics	빈도 2	1107
498	place	빈도 2	1109
499	possible	빈도 2	1111
500	post	빈도 2	1113
501	precision	빈도 2	1115
502	present	빈도 2	1117
503	promise	빈도 2	1119
504	proscenium	빈도 2	1121
505	provide	빈도 2	1123
506	purpose	빈도 2	1125
507	quagmire	빈도 2	1127
508	question	빈도 2	1129
509	quick	빈도 2	1131
510	rather	빈도 2	1133
511	reality	빈도 2	1135

512	really	빈도 2	1137
513	receive	빈도 2	1139
514	recent	빈도 2	1141
515	reduce	빈도 2	1143
516	repeat	빈도 2	1145
517	research	빈도 2	1147
518	resolve	빈도 2	1149
519	resort	빈도 2	1151
520	rest	빈도 2	1153
521	river	빈도 2	1155
522	role	빈도 2	1157
523	rule	빈도 2	1159
524	safety	빈도 2	1161
525	sale	빈도 2	1163
526	seat	빈도 2	1165
527	self	빈도 2	1167
528	sense	빈도 2	1169
529	sensitive	빈도 2	1171
530	serve	빈도 2	1173
531	set	빈도 2	1175
532	similar	빈도 2	1177
533	size	빈도 2	1179
534	sometimes	빈도 2	1181
535	station	빈도 2	1183
536	subtle	빈도 2	1185
537	succeed	빈도 2	1187
538	support	빈도 2	1189
539	system	빈도 2	1191

540	talk	빈도 2	**1193**
541	tease	빈도 2	**1195**
542	technology	빈도 2	**1197**
543	tendency	빈도 2	**1199**
544	term	빈도 2	**1201**
545	thing	빈도 2	**1203**
546	thinking	빈도 2	**1205**
547	top	빈도 2	**1207**
548	totally	빈도 2	**1209**
549	traffic	빈도 2	**1211**
550	training	빈도 2	**1213**
551	travel	빈도 2	**1215**
552	turn	빈도 2	**1217**
553	usually	빈도 2	**1219**
554	versa	빈도 2	**1221**
555	vice	빈도 2	**1223**
556	vicissitude	빈도 2	**1225**
557	victim	빈도 2	**1227**
558	view	빈도 2	**1229**
559	village	빈도 2	**1231**
560	vote	빈도 2	**1233**
561	vulnerable	빈도 2	**1235**
562	walk	빈도 2	**1237**
563	wear	빈도 2	**1239**
564	western	빈도 2	**1241**
565	wet	빈도 2	**1243**
566	whenever	빈도 2	**1245**
567	whether	빈도 2	**1247**
568	whole	빈도 2	**1249**

569	wonderful	빈도 2	1251
570	young	빈도 2	1253
571	able	빈도 1	1255
572	above	빈도 1	1257
573	accident	빈도 1	1259
574	accuracy	빈도 1	1261
575	accurate	빈도 1	1263
576	across	빈도 1	1265
577	active	빈도 1	1267
578	actor	빈도 1	1269
579	actually	빈도 1	1271
580	adapt	빈도 1	1273
581	adaptation	빈도 1	1275
582	additional	빈도 1	1277
583	adjust	빈도 1	1279
584	adopt	빈도 1	1281
585	adulthood	빈도 1	1283
586	adventure	빈도 1	1285
587	afraid	빈도 1	1287
588	african	빈도 1	1289
589	again	빈도 1	1291
590	Age	빈도 1	1293
591	agreement	빈도 1	1295
592	aisle	빈도 1	1297
593	album	빈도 1	1299
594	always	빈도 1	1301
595	amongst	빈도 1	1303
596	analyze	빈도 1	1305

597	ancestor	빈도 1	1307
598	anticipated	빈도 1	1309
599	anxious	빈도 1	1311
600	anymore	빈도 1	1313
601	anything	빈도 1	1315
602	apologize	빈도 1	1317
603	appeal	빈도 1	1319
604	appealing	빈도 1	1321
605	appearance	빈도 1	1323
606	apple	빈도 1	1325
607	apply	빈도 1	1327
608	appreciation	빈도 1	1329
609	arrive	빈도 1	1331
610	art	빈도 1	1333
611	aspect	빈도 1	1335
612	assert	빈도 1	1337
613	assign	빈도 1	1339
614	assumption	빈도 1	1341
615	asymmetry	빈도 1	1343
616	attempt	빈도 1	1345
617	attention	빈도 1	1347
618	attentively	빈도 1	1349
619	attractive	빈도 1	1351
620	aura	빈도 1	1353
621	authority	빈도 1	1355
622	baby	빈도 1	1357
623	backfire	빈도 1	1359
624	backwards	빈도 1	1361
625	barbarous	빈도 1	1363

626	barely	빈도 1	1365
627	basis	빈도 1	1367
628	bathtub	빈도 1	1369
629	Bear	빈도 1	1371
630	bed	빈도 1	1373
631	beg	빈도 1	1375
632	begin	빈도 1	1377
633	behavior	빈도 1	1379
634	behaviour	빈도 1	1381
635	Belding	빈도 1	1383
636	belly	빈도 1	1385
637	bend	빈도 1	1387
638	beneath	빈도 1	1389
639	beside	빈도 1	1391
640	besides	빈도 1	1393
641	besiege	빈도 1	1395
642	biased	빈도 1	1397
643	bind	빈도 1	1399
644	biology	빈도 1	1401
645	bit	빈도 1	1403
646	block	빈도 1	1405
647	blood	빈도 1	1407
648	Blue	빈도 1	1409
649	body	빈도 1	1411
650	book	빈도 1	1413
651	bottle	빈도 1	1415
652	box	빈도 1	1417
653	brand	빈도 1	1419

654	brief	빈도 1	1421
655	brightness	빈도 1	1423
656	bring	빈도 1	1425
657	brutally	빈도 1	1427
658	burden	빈도 1	1429
659	burst	빈도 1	1431
660	buy	빈도 1	1433
661	cake	빈도 1	1435
662	calculation	빈도 1	1437
663	capture	빈도 1	1439
664	career	빈도 1	1441
665	careful	빈도 1	1443
666	careless	빈도 1	1445
667	carry	빈도 1	1447
668	case	빈도 1	1449
669	cast	빈도 1	1451
670	cat	빈도 1	1453
671	Celeste	빈도 1	1455
672	center	빈도 1	1457
673	cereal	빈도 1	1459
674	chance	빈도 1	1461
675	character	빈도 1	1463
676	characteristic	빈도 1	1465
677	charge	빈도 1	1467
678	chase	빈도 1	1469
679	choice	빈도 1	1471
680	choose	빈도 1	1473
681	chronically	빈도 1	1475
682	cinema	빈도 1	1477

683	clear	빈도 1	1479
684	climatic	빈도 1	1481
685	clinic	빈도 1	1483
686	clothes	빈도 1	1485
687	coast	빈도 1	1487
688	College	빈도 1	1489
689	Columbia	빈도 1	1491
690	commercial	빈도 1	1493
691	commitment	빈도 1	1495
692	compete	빈도 1	1497
693	competitive	빈도 1	1499
694	complementary	빈도 1	1501
695	complete	빈도 1	1503
696	computer	빈도 1	1505
697	concentrate	빈도 1	1507
698	confirm	빈도 1	1509
699	consequently	빈도 1	1511
700	constructive	빈도 1	1513
701	contract	빈도 1	1515
702	contraction	빈도 1	1517
703	contrast	빈도 1	1519
704	controller	빈도 1	1521
705	conveyer	빈도 1	1523
706	cook	빈도 1	1525
707	copy	빈도 1	1527
708	correspond	빈도 1	1529
709	counterintuitive	빈도 1	1531
710	couple	빈도 1	1533

711	covered	빈도 1	1535
712	credibility	빈도 1	1537
713	culture	빈도 1	1539
714	curb	빈도 1	1541
715	cyclist	빈도 1	1543
716	daily	빈도 1	1545
717	damaged	빈도 1	1547
718	damaging	빈도 1	1549
719	danger	빈도 1	1551
720	dangerous	빈도 1	1553
721	Dati	빈도 1	1555
722	deal	빈도 1	1557
723	deliberate	빈도 1	1559
724	demonstrate	빈도 1	1561
725	Denmark	빈도 1	1563
726	descent	빈도 1	1565
727	despite	빈도 1	1567
728	deterioration	빈도 1	1569
729	device	빈도 1	1571
730	diary	빈도 1	1573
731	die	빈도 1	1575
732	differently	빈도 1	1577
733	difficulty	빈도 1	1579
734	digestion	빈도 1	1581
735	director	빈도 1	1583
736	dirty	빈도 1	1585
737	disaster	빈도 1	1587
738	disastrous	빈도 1	1589
739	discipline	빈도 1	1591

740	discover	빈도 1	1593
741	display	빈도 1	1595
742	distance	빈도 1	1597
743	distant	빈도 1	1599
744	distinction	빈도 1	1601
745	distinctive	빈도 1	1603
746	distortion	빈도 1	1605
747	diverse	빈도 1	1607
748	door	빈도 1	1609
749	doorway	빈도 1	1611
750	dot	빈도 1	1613
751	downplay	빈도 1	1615
752	downpour	빈도 1	1617
753	downtown	빈도 1	1619
754	dream	빈도 1	1621
755	drink	빈도 1	1623
756	drinking	빈도 1	1625
757	due	빈도 1	1627
758	dumber	빈도 1	1629
759	eagerly	빈도 1	1631
760	earlier	빈도 1	1633
761	earn	빈도 1	1635
762	easier	빈도 1	1637
763	east	빈도 1	1639
764	economically	빈도 1	1641
765	either	빈도 1	1643
766	electability	빈도 1	1645
767	election	빈도 1	1647

768	electrical	빈도 1	**1649**
769	elementary	빈도 1	**1651**
770	Ellen	빈도 1	**1653**
771	else	빈도 1	**1655**
772	elsewhere	빈도 1	**1657**
773	emerge	빈도 1	**1659**
774	emotional	빈도 1	**1661**
775	employ	빈도 1	**1663**
776	en	빈도 1	**1665**
777	endless	빈도 1	**1667**
778	endurance	빈도 1	**1669**
779	ensue	빈도 1	**1671**
780	entail	빈도 1	**1673**
781	enter	빈도 1	**1675**
782	enterprise	빈도 1	**1677**
783	entertainment	빈도 1	**1679**
784	environmental	빈도 1	**1681**
785	equal	빈도 1	**1683**
786	equally	빈도 1	**1685**
787	especially	빈도 1	**1687**
788	essay	빈도 1	**1689**
789	establish	빈도 1	**1691**
790	evaporate	빈도 1	**1693**
791	evaporation	빈도 1	**1695**
792	event	빈도 1	**1697**
793	every	빈도 1	**1699**
794	everything	빈도 1	**1701**
795	exactly	빈도 1	**1703**
796	examine	빈도 1	**1705**

797	exceed	빈도 1	1707
798	except	빈도 1	1709
799	exceptionally	빈도 1	1711
800	excited	빈도 1	1713
801	exercise	빈도 1	1715
802	exert	빈도 1	1717
803	expect	빈도 1	1719
804	expectantly	빈도 1	1721
805	expectation	빈도 1	1723
806	expensive	빈도 1	1725
807	experience	빈도 1	1727
808	explain	빈도 1	1729
809	explanation	빈도 1	1731
810	external	빈도 1	1733
811	extra	빈도 1	1735
812	fall	빈도 1	1737
813	family	빈도 1	1739
814	fan	빈도 1	1741
815	faster	빈도 1	1743
816	fatality	빈도 1	1745
817	Fate	빈도 1	1747
818	fatigue	빈도 1	1749
819	faulty	빈도 1	1751
820	favorable	빈도 1	1753
821	favoritism	빈도 1	1755
822	fear	빈도 1	1757
823	feature	빈도 1	1759
824	federal	빈도 1	1761

825	fewer	빈도 1	1763
826	field	빈도 1	1765
827	figure	빈도 1	1767
828	finally	빈도 1	1769
829	finger	빈도 1	1771
830	Finland	빈도 1	1773
831	firefighter	빈도 1	1775
832	fit	빈도 1	1777
833	flash	빈도 1	1779
834	flat	빈도 1	1781
835	flavor	빈도 1	1783
836	float	빈도 1	1785
837	floor	빈도 1	1787
838	Florence	빈도 1	1789
839	flow	빈도 1	1791
840	former	빈도 1	1793
841	forward	빈도 1	1795
842	four	빈도 1	1797
843	fraction	빈도 1	1799
844	free	빈도 1	1801
845	full	빈도 1	1803
846	function	빈도 1	1805
847	fundamental	빈도 1	1807
848	further	빈도 1	1809
849	furthermore	빈도 1	1811
850	gain	빈도 1	1813
851	Garrett	빈도 1	1815
852	gear	빈도 1	1817
853	generation	빈도 1	1819

854	genetic	빈도 1	**1821**
855	genre	빈도 1	**1823**
856	geography	빈도 1	**1825**
857	Gilbert	빈도 1	**1827**
858	girl	빈도 1	**1829**
859	glance	빈도 1	**1831**
860	globally	빈도 1	**1833**
861	goods	빈도 1	**1835**
862	goody	빈도 1	**1837**
863	gossip	빈도 1	**1839**
864	government	빈도 1	**1841**
865	gps	빈도 1	**1843**
866	grandmother	빈도 1	**1845**
867	grant	빈도 1	**1847**
868	graph	빈도 1	**1849**
869	grass	빈도 1	**1851**
870	gratefully	빈도 1	**1853**
871	gravel	빈도 1	**1855**
872	graze	빈도 1	**1857**
873	grazing	빈도 1	**1859**
874	greater	빈도 1	**1861**
875	greatest	빈도 1	**1863**
876	greed	빈도 1	**1865**
877	greet	빈도 1	**1867**
878	Gregorio	빈도 1	**1869**
879	grow	빈도 1	**1871**
880	Guardian	빈도 1	**1873**
881	guess	빈도 1	**1875**

882	gut	빈도 1	1877
883	half	빈도 1	1879
884	hand	빈도 1	1881
885	happier	빈도 1	1883
886	happy	빈도 1	1885
887	hard	빈도 1	1887
888	Hardin	빈도 1	1889
889	harmonize	빈도 1	1891
890	harmony	빈도 1	1893
891	health	빈도 1	1895
892	Hemisphere	빈도 1	1897
893	herd	빈도 1	1899
894	here	빈도 1	1901
895	highest	빈도 1	1903
896	hiker	빈도 1	1905
897	Hoffman	빈도 1	1907
898	honesty	빈도 1	1909
899	honor	빈도 1	1911
900	hundred	빈도 1	1913
901	hybrid	빈도 1	1915
902	hypothesis	빈도 1	1917
903	Ice	빈도 1	1919
904	icing	빈도 1	1921
905	ill	빈도 1	1923
906	illusionist	빈도 1	1925
907	imagine	빈도 1	1927
908	imbalance	빈도 1	1929
909	immediately	빈도 1	1931
910	immoral	빈도 1	1933

911	impact	빈도 1	1935
912	importantly	빈도 1	1937
913	impossible	빈도 1	1939
914	impression	빈도 1	1941
915	inborn	빈도 1	1943
916	incline	빈도 1	1945
917	increasingly	빈도 1	1947
918	inevitable	빈도 1	1949
919	inexcusable	빈도 1	1951
920	infect	빈도 1	1953
921	inferior	빈도 1	1955
922	infinite	빈도 1	1957
923	inflame	빈도 1	1959
924	inflow	빈도 1	1961
925	inland	빈도 1	1963
926	innovation	빈도 1	1965
927	inside	빈도 1	1967
928	inspire	빈도 1	1969
929	instance	빈도 1	1971
930	instant	빈도 1	1973
931	instantly	빈도 1	1975
932	intellect	빈도 1	1977
933	intellectually	빈도 1	1979
934	intense	빈도 1	1981
935	international	빈도 1	1983
936	interpret	빈도 1	1985
937	intervention	빈도 1	1987
938	intrude	빈도 1	1989

939	invent	빈도 1	1991
940	invitation	빈도 1	1993
941	invite	빈도 1	1995
942	itself	빈도 1	1997
943	jeans	빈도 1	1999
944	job	빈도 1	2001
945	Jordan	빈도 1	2003
946	jot	빈도 1	2005
947	judgement	빈도 1	2007
948	jump	빈도 1	2009
949	just	빈도 1	2011
950	key	빈도 1	2013
951	kid	빈도 1	2015
952	kindness	빈도 1	2017
953	kinship	빈도 1	2019
954	lactose	빈도 1	2021
955	landscape	빈도 1	2023
956	lap	빈도 1	2025
957	larger	빈도 1	2027
958	late	빈도 1	2029
959	latest	빈도 1	2031
960	latter	빈도 1	2033
961	launch	빈도 1	2035
962	layer	빈도 1	2037
963	lead	빈도 1	2039
964	leaf	빈도 1	2041
965	legislation	빈도 1	2043
966	lens	빈도 1	2045
967	lessen	빈도 1	2047

968	lie	빈도 1	2049
969	lifting	빈도 1	2051
970	liken	빈도 1	2053
971	limited	빈도 1	2055
972	line	빈도 1	2057
973	listen	빈도 1	2059
974	litter	빈도 1	2061
975	locate	빈도 1	2063
976	London	빈도 1	2065
977	longer	빈도 1	2067
978	loss	빈도 1	2069
979	lot	빈도 1	2071
980	main	빈도 1	2073
981	major	빈도 1	2075
982	majority	빈도 1	2077
983	mandate	빈도 1	2079
984	manner	빈도 1	2081
985	market	빈도 1	2083
986	marketing	빈도 1	2085
987	marriage	빈도 1	2087
988	Martin	빈도 1	2089
989	mass	빈도 1	2091
990	mature	빈도 1	2093
991	mayor	빈도 1	2095
992	means	빈도 1	2097
993	measurable	빈도 1	2099
994	meat	빈도 1	2101
995	medical	빈도 1	2103

996	meltwater	빈도 1	**2105**
997	member	빈도 1	**2107**
998	merchandise	빈도 1	**2109**
999	merchant	빈도 1	**2111**
1000	merely	빈도 1	**2113**
1001	method	빈도 1	**2115**
1002	migrate	빈도 1	**2117**
1003	migration	빈도 1	**2119**
1004	mindlessly	빈도 1	**2121**
1005	minimize	빈도 1	**2123**
1006	misleading	빈도 1	**2125**
1007	mist	빈도 1	**2127**
1008	mixture	빈도 1	**2129**
1009	mobile	빈도 1	**2131**
1010	mobility	빈도 1	**2133**
1011	modern	빈도 1	**2135**
1012	month	빈도 1	**2137**
1013	moreover	빈도 1	**2139**
1014	motivational	빈도 1	**2141**
1015	mountain	빈도 1	**2143**
1016	move	빈도 1	**2145**
1017	mud	빈도 1	**2147**
1018	myriad	빈도 1	**2149**
1019	navigate	빈도 1	**2151**
1020	near	빈도 1	**2153**
1021	negative	빈도 1	**2155**
1022	nest	빈도 1	**2157**
1023	next	빈도 1	**2159**
1024	nibble	빈도 1	**2161**

1025	none	빈도 1	**2163**
1026	notice	빈도 1	**2165**
1027	notion	빈도 1	**2167**
1028	notoriously	빈도 1	**2169**
1029	nourishment	빈도 1	**2171**
1030	novelization	빈도 1	**2173**
1031	obscure	빈도 1	**2175**
1032	observation	빈도 1	**2177**
1033	occasional	빈도 1	**2179**
1034	Ocean	빈도 1	**2181**
1035	offender	빈도 1	**2183**
1036	ongoing	빈도 1	**2185**
1037	opportunity	빈도 1	**2187**
1038	orchard	빈도 1	**2189**
1039	ordinary	빈도 1	**2191**
1040	ourselves	빈도 1	**2193**
1041	outlet	빈도 1	**2195**
1042	overflow	빈도 1	**2197**
1043	overgraze	빈도 1	**2199**
1044	Pacific	빈도 1	**2201**
1045	pain	빈도 1	**2203**
1046	pants	빈도 1	**2205**
1047	particularly	빈도 1	**2207**
1048	parting	빈도 1	**2209**
1049	partner	빈도 1	**2211**
1050	partnership	빈도 1	**2213**
1051	pass	빈도 1	**2215**
1052	pattern	빈도 1	**2217**

1053	paw	빈도 1	2219
1054	pay	빈도 1	2221
1055	pearl	빈도 1	2223
1056	pedestrian	빈도 1	2225
1057	perception	빈도 1	2227
1058	period	빈도 1	2229
1059	permit	빈도 1	2231
1060	persistently	빈도 1	2233
1061	personal	빈도 1	2235
1062	piece	빈도 1	2237
1063	pink	빈도 1	2239
1064	pioneer	빈도 1	2241
1065	pirate	빈도 1	2243
1066	plan	빈도 1	2245
1067	playlist	빈도 1	2247
1068	please	빈도 1	2249
1069	pleasure	빈도 1	2251
1070	plot	빈도 1	2253
1071	pocket	빈도 1	2255
1072	politician	빈도 1	2257
1073	poorer	빈도 1	2259
1074	popular	빈도 1	2261
1075	population	빈도 1	2263
1076	positioning	빈도 1	2265
1077	positive	빈도 1	2267
1078	possibility	빈도 1	2269
1079	potent	빈도 1	2271
1080	pound	빈도 1	2273
1081	pour	빈도 1	2275

1082	powerfully	빈도 1	2277
1083	predict	빈도 1	2279
1084	predictor	빈도 1	2281
1085	preparation	빈도 1	2283
1086	prepare	빈도 1	2285
1087	presence	빈도 1	2287
1088	pressure	빈도 1	2289
1089	pretty	빈도 1	2291
1090	previous	빈도 1	2293
1091	previously	빈도 1	2295
1092	primary	빈도 1	2297
1093	principal	빈도 1	2299
1094	private	빈도 1	2301
1095	probability	빈도 1	2303
1096	produce	빈도 1	2305
1097	product	빈도 1	2307
1098	professor	빈도 1	2309
1099	profit	빈도 1	2311
1100	profitable	빈도 1	2313
1101	project	빈도 1	2315
1102	prone	빈도 1	2317
1103	proof	빈도 1	2319
1104	protective	빈도 1	2321
1105	public	빈도 1	2323
1106	publish	빈도 1	2325
1107	puddle	빈도 1	2327
1108	purchase	빈도 1	2329
1109	quicker	빈도 1	2331

1110	**race**	빈도 1	**2333**
1111	**range**	빈도 1	**2335**
1112	**rare**	빈도 1	**2337**
1113	**rational**	빈도 1	**2339**
1114	**ray**	빈도 1	**2341**
1115	**reach**	빈도 1	**2343**
1116	**readily**	빈도 1	**2345**
1117	**reading**	빈도 1	**2347**
1118	**ready**	빈도 1	**2349**
1119	**realize**	빈도 1	**2351**
1120	**reconciliation**	빈도 1	**2353**
1121	**recovery**	빈도 1	**2355**
1122	**rectangle**	빈도 1	**2357**
1123	**recycling**	빈도 1	**2359**
1124	**reduction**	빈도 1	**2361**
1125	**region**	빈도 1	**2363**
1126	**regularize**	빈도 1	**2365**
1127	**regularly**	빈도 1	**2367**
1128	**rehearsal**	빈도 1	**2369**
1129	**relate**	빈도 1	**2371**
1130	**relationship**	빈도 1	**2373**
1131	**remark**	빈도 1	**2375**
1132	**remnant**	빈도 1	**2377**
1133	**Renaissance**	빈도 1	**2379**
1134	**repair**	빈도 1	**2381**
1135	**repeatable**	빈도 1	**2383**
1136	**replace**	빈도 1	**2385**
1137	**require**	빈도 1	**2387**
1138	**rescue**	빈도 1	**2389**

1139	rescuer	빈도 1	2391
1140	resentment	빈도 1	2393
1141	resistant	빈도 1	2395
1142	resource	빈도 1	2397
1143	respectable	빈도 1	2399
1144	respectively	빈도 1	2401
1145	restore	빈도 1	2403
1146	restraint	빈도 1	2405
1147	retain	빈도 1	2407
1148	retina	빈도 1	2409
1149	revolution	빈도 1	2411
1150	right	빈도 1	2413
1151	rise	빈도 1	2415
1152	rob	빈도 1	2417
1153	rock	빈도 1	2419
1154	rotation	빈도 1	2421
1155	round	빈도 1	2423
1156	route	빈도 1	2425
1157	rumor	빈도 1	2427
1158	run	빈도 1	2429
1159	runner	빈도 1	2431
1160	running	빈도 1	2433
1161	sabotage	빈도 1	2435
1162	satellite	빈도 1	2437
1163	scare	빈도 1	2439
1164	scene	빈도 1	2441
1165	score	빈도 1	2443
1166	screen	빈도 1	2445

1167	sea	빈도 1	**2447**
1168	second	빈도 1	**2449**
1169	security	빈도 1	**2451**
1170	seek	빈도 1	**2453**
1171	seemingly	빈도 1	**2455**
1172	selling	빈도 1	**2457**
1173	severe	빈도 1	**2459**
1174	shame	빈도 1	**2461**
1175	shape	빈도 1	**2463**
1176	share	빈도 1	**2465**
1177	shelf	빈도 1	**2467**
1178	Sherman	빈도 1	**2469**
1179	shift	빈도 1	**2471**
1180	shoreline	빈도 1	**2473**
1181	shortly	빈도 1	**2475**
1182	shorts	빈도 1	**2477**
1183	shrink	빈도 1	**2479**
1184	side	빈도 1	**2481**
1185	sign	빈도 1	**2483**
1186	silent	빈도 1	**2485**
1187	silk	빈도 1	**2487**
1188	sincere	빈도 1	**2489**
1189	sincerely	빈도 1	**2491**
1190	slightly	빈도 1	**2493**
1191	smaller	빈도 1	**2495**
1192	smarter	빈도 1	**2497**
1193	smile	빈도 1	**2499**
1194	smooth	빈도 1	**2501**
1195	Snake	빈도 1	**2503**

1196	somehow	빈도 1	2505
1197	someone	빈도 1	2507
1198	something	빈도 1	2509
1199	song	빈도 1	2511
1200	sophisticated	빈도 1	2513
1201	source	빈도 1	2515
1202	space	빈도 1	2517
1203	Spain	빈도 1	2519
1204	spell	빈도 1	2521
1205	splash	빈도 1	2523
1206	spot	빈도 1	2525
1207	spread	빈도 1	2527
1208	spring	빈도 1	2529
1209	sprinting	빈도 1	2531
1210	squirrel	빈도 1	2533
1211	stage	빈도 1	2535
1212	stale	빈도 1	2537
1213	stand	빈도 1	2539
1214	standard	빈도 1	2541
1215	starvation	빈도 1	2543
1216	static	빈도 1	2545
1217	steady	빈도 1	2547
1218	step	빈도 1	2549
1219	stop	빈도 1	2551
1220	store	빈도 1	2553
1221	story	빈도 1	2555
1222	stranger	빈도 1	2557
1223	strawberry	빈도 1	2559

1224	stretch	빈도 1	2561
1225	strong	빈도 1	2563
1226	strongest	빈도 1	2565
1227	student	빈도 1	2567
1228	submerge	빈도 1	2569
1229	suburb	빈도 1	2571
1230	successive	빈도 1	2573
1231	suffer	빈도 1	2575
1232	sugar	빈도 1	2577
1233	suitable	빈도 1	2579
1234	sun	빈도 1	2581
1235	superior	빈도 1	2583
1236	supermarket	빈도 1	2585
1237	supportable	빈도 1	2587
1238	suppress	빈도 1	2589
1239	suppression	빈도 1	2591
1240	sure	빈도 1	2593
1241	surround	빈도 1	2595
1242	survey	빈도 1	2597
1243	sustain	빈도 1	2599
1244	sweater	빈도 1	2601
1245	Sweden	빈도 1	2603
1246	sweet	빈도 1	2605
1247	sweetness	빈도 1	2607
1248	talent	빈도 1	2609
1249	tap	빈도 1	2611
1250	task	빈도 1	2613
1251	tech	빈도 1	2615
1252	terminal	빈도 1	2617

1253	terrible	빈도 1	**2619**
1254	terrific	빈도 1	**2621**
1255	test	빈도 1	**2623**
1256	textbook	빈도 1	**2625**
1257	textured	빈도 1	**2627**
1258	theatre	빈도 1	**2629**
1259	therefore	빈도 1	**2631**
1260	though	빈도 1	**2633**
1261	threat	빈도 1	**2635**
1262	throw	빈도 1	**2637**
1263	thus	빈도 1	**2639**
1264	Times	빈도 1	**2641**
1265	tire	빈도 1	**2643**
1266	together	빈도 1	**2645**
1267	tolerance	빈도 1	**2647**
1268	tool	빈도 1	**2649**
1269	toolkit	빈도 1	**2651**
1270	toward	빈도 1	**2653**
1271	towards	빈도 1	**2655**
1272	trace	빈도 1	**2657**
1273	traditional	빈도 1	**2659**
1274	tragedy	빈도 1	**2661**
1275	trail	빈도 1	**2663**
1276	trait	빈도 1	**2665**
1277	translate	빈도 1	**2667**
1278	trapped	빈도 1	**2669**
1279	trick	빈도 1	**2671**
1280	trip	빈도 1	**2673**

1281	trouble	빈도 1	2675
1282	troubling	빈도 1	2677
1283	true	빈도 1	2679
1284	truly	빈도 1	2681
1285	truth	빈도 1	2683
1286	twentieth	빈도 1	2685
1287	twice	빈도 1	2687
1288	type	빈도 1	2689
1289	typical	빈도 1	2691
1290	typically	빈도 1	2693
1291	unattractive	빈도 1	2695
1292	unconscious	빈도 1	2697
1293	under	빈도 1	2699
1294	undergo	빈도 1	2701
1295	undermine	빈도 1	2703
1296	understand	빈도 1	2705
1297	undeserved	빈도 1	2707
1298	undoubtedly	빈도 1	2709
1299	unedited	빈도 1	2711
1300	unexpected	빈도 1	2713
1301	unexpectedly	빈도 1	2715
1302	unfiltered	빈도 1	2717
1303	Union	빈도 1	2719
1304	universe	빈도 1	2721
1305	University	빈도 1	2723
1306	unknown	빈도 1	2725
1307	unparalleled	빈도 1	2727
1308	unsuccessful	빈도 1	2729
1309	until	빈도 1	2731

1310	**untreated**	빈도 1	**2733**
1311	**upon**	빈도 1	**2735**
1312	**urgent**	빈도 1	**2737**
1313	**useful**	빈도 1	**2739**
1314	**valid**	빈도 1	**2741**
1315	**vastly**	빈도 1	**2743**
1316	**vehicle**	빈도 1	**2745**
1317	**verbal**	빈도 1	**2747**
1318	**verdict**	빈도 1	**2749**
1319	**version**	빈도 1	**2751**
1320	**video**	빈도 1	**2753**
1321	**violation**	빈도 1	**2755**
1322	**vision**	빈도 1	**2757**
1323	**visit**	빈도 1	**2759**
1324	**visual**	빈도 1	**2761**
1325	**voluntarily**	빈도 1	**2763**
1326	**wait**	빈도 1	**2765**
1327	**wall**	빈도 1	**2767**
1328	**want**	빈도 1	**2769**
1329	**warn**	빈도 1	**2771**
1330	**warning**	빈도 1	**2773**
1331	**wash**	빈도 1	**2775**
1332	**Weber**	빈도 1	**2777**
1333	**website**	빈도 1	**2779**
1334	**week**	빈도 1	**2781**
1335	**weight**	빈도 1	**2783**
1336	**welcome**	빈도 1	**2785**
1337	**whatever**	빈도 1	**2787**

1338	where	빈도 1	**2789**
1339	whereas	빈도 1	**2791**
1340	wind	빈도 1	**2793**
1341	wine	빈도 1	**2795**
1342	wirelessly	빈도 1	**2797**
1343	wiring	빈도 1	**2799**
1344	without	빈도 1	**2801**
1345	woman	빈도 1	**2803**
1346	wool	빈도 1	**2805**
1347	work	빈도 1	**2807**
1348	wound	빈도 1	**2809**
1349	wrap	빈도 1	**2811**
1350	yet	빈도 1	**2813**
1351	York	빈도 1	**2815**
1352	younger	빈도 1	**2817**
1353	zealous	빈도 1	**2819**

the

#1 빈도 278

단어 설명 (뜻/사용법)

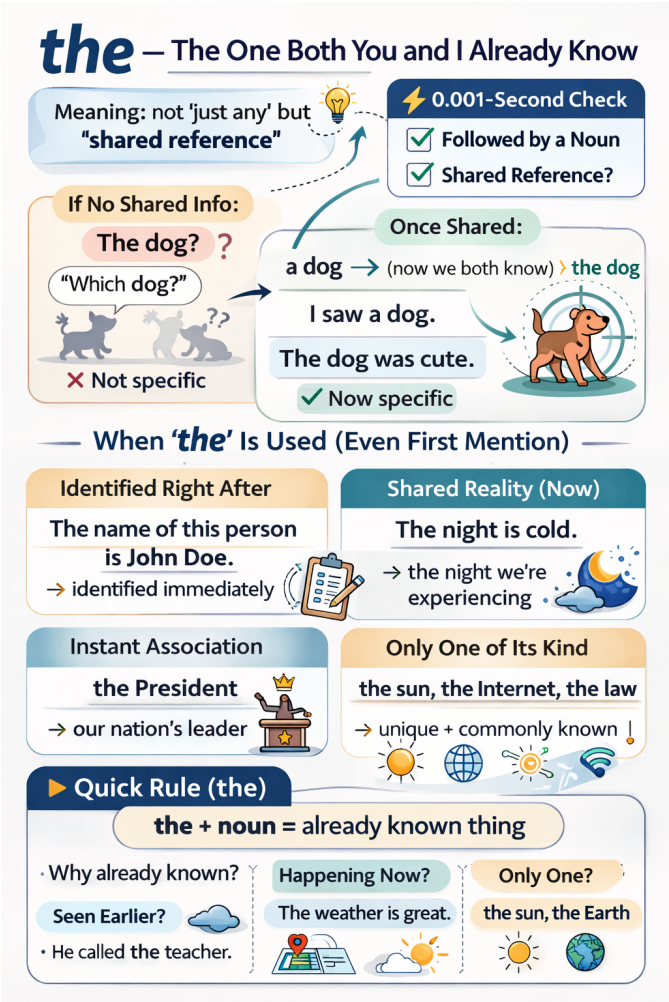

다음 두 문장은 단어 하나만 다릅니다. 그런데 의미가 완전히 달라집니다.

A dog was barking outside. → 바깥에 개가 있다는 새로운 정보

The dog was barking outside. → 둘 다 이미 아는 바로 그 개 이야기

the 하나가 이 차이를 만듭니다.

수능에 가장 많이 등장하는 단어는 무엇일까요? 바로 the입니다. 흔한 단어라서 쉽게 지나치지만, 결코 무시하면 안 됩니다. the를 제대로 알면 문장을 읽는 속도가 빨라지고, 글의 구조도 선명하게 보이기 시작합니다.

왜 이 작은 단어가 이렇게 자주 쓰일까요? 명사 규칙 때문입니다.

명사 규칙 = 하나인지 여러 개인지, 막연한 대상인지 이미 특정된 대상인지 밝혀야 한다.

a cup, the cup, one cup, this cup, that cup, each cup, every cup, which cup, some cup, my cup, … → 하나

cups, the cups, two cups, these cups, those cups, all cups, which cups, some cups, my cups, … → 여러 개

a cup은 여러 컵 중 하나를 가리키고, cups는 컵들을 막연하게 가리킵니다. 반면 the cup은 이미 특정된 대상을 가리킵니다. 다시 말해, the는 화자만이 아니라 독자도 그 대상을 식별할 수 있다고 전제할 때 쓰는 신호입니다. 그래서 the를 볼 때마다 가장 먼저 떠올려야 하는 것은 두 가지입니다.

뒤에 명사가 온다.

그 명사는 이미 특정된 대상이다.

여기서 '특정되었다'는 말은 꼭 앞에서 한 번 나온 명사라는 뜻이 아닙니다. 수능 지문에서는 오히려 다른 방식으로 특정되는 경우가 더 많습니다. 뒤에서 설명이 붙어 범위가 좁혀질 수도 있고, 지금 장면 안에 놓여 있어 바로 특정될 수도 있습니다. 또 사회적으로 하나의 체계나 개념으로 공유되기 때문에 특정되기도 하고, 앞 문장의 내용을 요약해 다시 가리키는 경우도 있습니다.

우리는 보통 the를 '그'라고 번역합니다. 하지만 수능 지문에서 the가 나올 때마다 '그 색깔', '그 벽', '그 연구', '그 차이'처럼 한국어를 억지로 붙이기 시작하면 오히려 문장의 진짜 의미를 놓치게 됩니다. the의 핵심은 번역이 아니라 특정성입니다. 즉, the는 뒤에 오는 명사를 막연하게 읽지 말라는 표시입니다.

왜 The dog was cute.는 첫 문장으로 어색할까?

문법 자체는 맞습니다. 하지만 아무 배경 설명 없이 이 문장이 글의 첫 문장으로 나오면 우리는 거의 자동으로 이렇게 묻게 됩니다.

"무슨 개?"

이게 바로 the의 핵심입니다. the는 이미 특정된 대상을 전제로 하지만 우리는 아직 그 개를 모릅니다. 그래서 보통은 이렇게 씁니다.

I saw a dog. → 처음 꺼낼 때는 a dog

The dog was cute. → 한 번 등장해서 알게 된 뒤에는 the dog

a가 빈 무대 위에 처음 주인공을 올리는 스포트라이트라면, the는 이미 무대 위에 올라온 그 대상을 계속 따라가는 카메라에 가깝습니다.

그런데 수능에서는 처음인데도 the가 많이 나옵니다

수능 지문을 읽다 보면 앞에서 언급되지 않았는데도 처음부터 the가 붙는 명사들이 자주 등장합니다. 예외일까요? 아닙니다. 앞에서 한 번도 언급되지 않았더라도 독자가 바로 그 대상을 식별할 수 있다면 the를 써야 합니다.

1) 뒤에서 설명이 붙을 때: 명사의 범위를 좁혀준다

수능에서 the의 상당수는 "앞에서 이미 나온 것"이 아니라 뒤의 설명 때문에 바로 특정되는 경우입니다. 예를 들어,

The name of this person is John Doe.

여기서 name은 처음 등장합니다. 그런데도 the가 자연스러운 이유는 바로 뒤의 of this person이 붙는 순간 어떤 이름인지 범위가 정해지기 때문입니다. 실제 기출에서도 이런 구조는 자주 등장합니다.

the house she had grown up in

the study of literature

the influence of modern musical lyricists

이런 표현을 볼 때 the를 '그 집', '그 연구', '그 영향력'이라고 번역부터 하면 안 됩니다. 먼저 범위를 좁혀야 합니다.

the house she had grown up in → 집이긴 집인데 어떤 집인가 → 그녀가 자랐던 집

the study of literature → 연구이긴 연구인데 무슨 연구인가 → 문학 연구

the influence of modern musical lyricists → 영향력이긴 영향력인데 누구의 영향력인가 → 현대 음악 작사가들의 영향력

the가 붙은 명사를 보면 그 명사 하나만 읽지 말고 뒤의 설명까지 함께 묶어 읽어야 합니다. 이 유형의 핵심은, the가 붙은 명사의 범위가 뒤에서 완성된다는 점입니다.

2) 추상명사 앞에 올 때: 글의 중심 개념을 가리킨다

수능에서 the가 특히 중요해지는 경우가 하나 더 있습니다. 바로 추상명사 앞입니다.

the concept of overtourism

the evolution of language

이때의 the를 단순한 관사로만 보면 안 됩니다. the는 필자가 지금부터 본격적으로 다룰 대상을 가리키기 때문입니다. 예를 들어 다음 문장을 보겠습니다.

The study of literature has repeatedly failed to recognize the influence of modern musical lyricists and their contributions to the evolution of language.

이 문장에서 중요한 것은 '연구', '영향', '진화'를 단어별로 번역하는 일이 아닙니다. 핵심은 필자가 지금 무엇에 초점을 맞추고 있는지를 파악하는 것입니다.

→ 먼저 문학 연구를 화두로 던지고

→ 그 안에서 현대 음악 작사가들의 영향을 말한 다음

→ 그 영향이 언어의 진화와 이어진다고 설명합니다.

이 문장은 추상명사를 나열하는 문장이 아니라 글의 중심 개념이 차례로 드러나는 구조입니다. 그래서 빈칸 추론, 주제, 요지 문제를 풀 때 the + 추상명사는 그냥 지나치면 안 됩니다. 이런 자리에서 글의 중심 개념이 잡히는 경우가 많기 때문입니다.

3) 앞 문맥의 내용을 다시 가리킬 때: 문맥을 한 단어로 압축한다

the는 앞에서 설명한 내용을 한 단어로 압축해 가리키는 역할을 합니다. 예를 들어,

While stories clearly dominate statistics from both memorability and persuasiveness perspectives, it's rarely a battle between facts and anecdotes — or

> even facts and other facts. The real clash is actually between stories: the predominant incumbent and a new challenger.

여기서 The real clash는 앞 문맥의 핵심 내용을 clash라는 말로 정리한 표현입니다. 즉, the는 앞 문맥의 내용을 가리키고, clash는 그 내용을 한 단어로 압축합니다.

4) 장면을 묘사할 때: 시선을 특정 대상에 고정한다

> Although the colors were now faded, the familiar shapes on the wall were the same ones she had painted with her father as a child.

이 문장에는 the가 여러 번 나오지만 그때마다 '그'라고 번역할 필요는 없습니다. 중요한 것은 각각의 the가 무엇을 가리키는지 파악하는 것입니다.

> the colors / the wall → 지금 눈앞에 있는 대상
>
> the familiar shapes on the wall → 벽 위의 모양들로 범위가 좁혀진 대상
>
> the same ones → 어린 시절 아버지와 함께 그렸던 바로 그 모양들

서사 지문에서 the는 독자의 시선을 지금 보아야 할 대상에 고정하는 역할을 합니다.

5) 자료를 해석할 때: 도표 안의 특정 지표를 안내한다

자료해석에서 the는 지금 보고 있는 자료 안에서 정확히 무엇을 가리키는지를 안내하는 표지판입니다.

> The above graph shows the percentages of the respondents in five countries...
>
> the above graph → 지금 위에 있는 바로 그 그래프
>
> the percentages → 그래프가 보여 주는 특정 수치
>
> the respondents → 조사 대상이라는 특정 집단

자료해석형 문제에서 the는 특히 중요합니다. 지금 보고 있는 자료 안에서 무엇을 읽어야 하는지를 정확히 알려주기 때문입니다.

6) 사회적 개념을 말할 때: 굳이 설명 안 해도 통하는 상식을 떠올리게 한다

the는 단순히 하나의 대상을 가리키는 것이 아니라 사회적으로 공유되는 범주 전체를 떠올리게 합니다.

> the Internet
>
> the buyer / the seller
>
> the Golden Age

이런 표현에서는 화자와 독자가 이미 알고 있다고 여겨지는 하나의 체계, 역할, 시대를 떠올리면 됩니다. 즉, 문장 밖의 일반적인 공유 지식까지 포함해 특정되는 경우라고 볼 수 있습니다.

정리

the = 이미 특정된 대상으로 읽으라는 신호

그 '특정됨'은 여러 방식으로 만들어집니다.

앞에서 한 번 등장했을 수도 있고

뒤에서 설명이 붙어 범위가 좁혀질 수도 있으며

지금 장면 속에서 바로 특정될 수도 있고

사회적으로 하나의 체계로 공유될 수도 있고

앞 문장의 내용을 압축해 다시 가리킬 수도 있습니다.

그래서 수능 지문에서 the는 사소한 관사가 아닙니다. 대상을 분명하게 하고 글의 흐름을 이어 주는 핵심 신호입니다.

▶ 읽을 때의 처리 기준 (the)
the를 만나면 무작정 '그'라고 번역하지 말고 먼저 이 질문을 떠올려 보세요.

"이 명사는 왜 이미 특정되어 있을까?"

[1초 스피드 체크 : Speed Check]

The name of this person is John Doe.

Q. name이 처음 등장했는데도 the가 자연스러운 이유는?

[ ] A. 문장의 주어 자리에는 항상 the를 써야 하기 때문이다.
[ ] B. 바로 뒤의 설명(of this person) 때문에 어떤 이름인지 즉시 특정되기 때문이다.

정답: B

[해설] the는 "앞에서 한 번 나왔는가"만 따지지 않습니다. 지금 이 자리에서 바로 특정되는가도 중요합니다. of this person이 붙는 순간 name의 범위가 정해집니다.

The bus is here. (vs. A bus is here.)

Q. 일상에서 A bus보다 The bus가 훨씬 자연스러운 이유는?

[ ] A. 막연한 버스가 아니라, 지금 우리가 기다리고 있던 바로 그 버스를 가리키기 때문이다.
[ ] B. bus는 원래 the와만 함께 쓰이는 명사이기 때문이다.

정답: A

여기서 the bus는 일반적인 버스를 말하는 표현이 아닙니다. 화자와 청자가 이미 알고 있는, 곧 오기를 기다리던 특정한 버스를 가리킵니다. 즉, the는 "이미 서로가 알 수 있는 대상"이라는 신호입니다.

The study of literature has repeatedly failed to recognize the influence of modern musical lyricists...

Q. 이 문장에서 the를 읽는 가장 좋은 방법은?

[ ] A. ‘그 연구’, ‘그 영향력’이라고 하나씩 번역한다.
[ ] B. ‘문학 연구’와 ‘현대 음악 작사가들의 영향력’이라는 중심 개념을 묶어 읽는다.

정답: B

[해설] the study, the influence는 글의 중심 개념이며 뒤의 of가 그 범위를 구체화합니다.

The real clash is actually between stories: the predominant incumbent and a new challenger.

Q. 여기서 The real clash의 역할은?

[ ] A. 그냥 ‘진짜 충돌’이라고 번역하고 지나간다.
[ ] B. 앞 문맥의 핵심 내용을 clash라는 말로 압축해 다시 가리키는 표현이다.

정답: B

[해설] The real clash는 앞 문맥의 핵심 내용을 clash라는 말로 정리한 표현입니다. the는 앞 문맥의 내용을 가리키고, clash는 그 내용을 한 단어로 압축합니다.

[수능 기출에 적용하기]

이제 실제 기출 문장에서 the를 만났을 때 어떤 사고 과정을 거쳐야 하는지 살펴보겠습니다.

[기출 문장 1: 당연히 알 것이라고 전제하는 the]

Dear students, I am Amanda Clark, the school club director, and I am writing to you about our school clubs. (2026 수능 18번)

사고의 흐름

“Amanda Clark? 처음 보는 사람인데 왜 the school club director지?” 하고 잠깐 멈칫할 수 있습니다. 여기서 중요한 것은 처음 등장했느냐가 아닙니다. 편지를 받는 학생들이라면 ‘우리 학교 동아리 담당 디렉터’라는 자리를 이미 알고 있을 것이라는 전제가 있기 때문입니다. 직책이나 역할처럼 문맥상 하나로 정해지는 자리 앞에서는 처음 등장해도 the가 자연스럽게 붙습니다.

[기출 문장 2: 뒤 설명까지 묶어 읽게 하는 the]

At last, she had finally found the house she had grown up in. (2026 수능 19번)

사고의 흐름

여기서 the house를 보고 속으로 ‘그 집’이라고만 옮기고 넘어가면 아직 반밖에 읽지 못한 것입니다. 핵심은 house 뒤에 이어지는 she had grown up in입니다. 막연한 집이 아니라 그녀가 자라난 바로 그 집이라는 뜻입니다. 여기서 the는 이 명사를 뒤 설명까지 함께 읽어야 한다는 신호입니다.

[기출 문장 3: 시선을 한 지점에 고정하는 the]

One of the mistakes we often make when confronting a risk situation is our tendency to focus on the end result. (2015 수능 23번)

사고의 흐름

수능 지문에서 이런 the는 글의 논리 방향을 잡아 줍니다. the end result, the first step 같은 표현은 여러 가능성 가운데 특정한 한 지점을 찍어 주면서 글의 초점이 어디에 놓여 있는지를 분명하게 보여 줍니다.

이제 위 기준을 바탕으로 기출 문장에서 the를 만날 때마다 어떤 대상이 이미 특정되어 있는지를 직접 확인해 보세요. 그 순간 the는 더 이상 사소한 관사가 아니라 독해의 방향을 잡아 주는 신호가 됩니다.

수능 기출 문장

[18] From the very beginning it was fanned by strong winds, but it would not have spread so far and so quickly, if our firefighters had been able to arrive at the scene in time.

[18] Some faulty electrical wiring led to a fire breaking out and eventually destroying an entire block of homes in the suburbs.

[19] As a little girl, ① she would watch as her mother cut off a small bit from one end of the meat before placing it in the roasting pan.

[19] As an adult, ② she followed the same routine.

[19] She explained that when she was a young mother, the only roasting pan ④ she'd had was too short for a standard roast, so she had to cut off the end to fit it into the pan.

[19] Why did she have to cut off the end of the roast?

[20] Advertising dollars have simply been followed / following the migration trail across to these new technologies.

[20] In many countries, amongst younger people, the habit of reading newspapers has been on the decline and some of the dollars previously spent / were spent on newspaper advertising have migrated to the Internet.

[20] Of course some of this decline in newspaper reading has been due to the fact that we are doing more of our newspaper reading online.

[20] We can read the news of the day, or the latest on business, entertainment or however / whatever news on the websites of the New York Times, the Guardian or almost any other major newspaper in the world.

be

#2 빈도 154

단어 설명 (뜻/사용법)

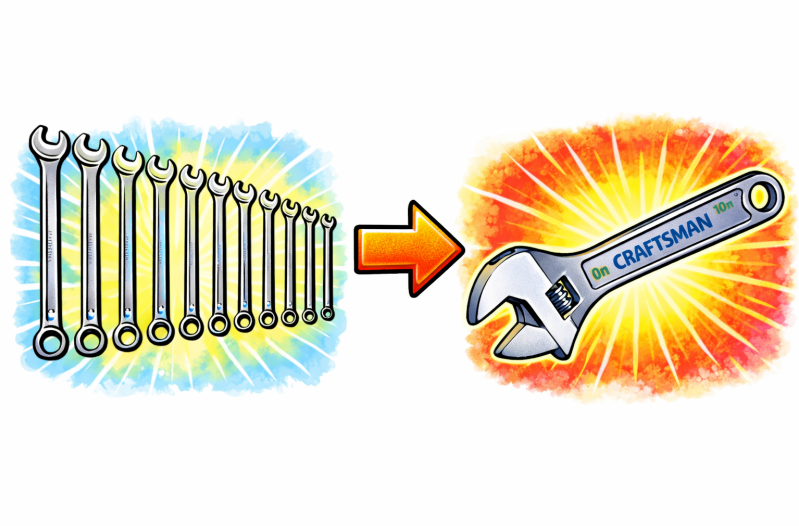

가장 많이 쓰이기에 가장 발달한 동사

be 동사는 영어에서 가장 많이 쓰이는 동사입니다. 많이 쓰이는 만큼, 그 기능도 다양하게 발달했습니다. 휴대폰이 처음에는 벽돌처럼 크고 단순했지만, 널리 쓰이면서 스마트폰으로 발전했듯, be 동사도 영어에서 워낙 자주 쓰이다 보니 주어·시제·문장 구조에 따라 여러 모습으로 나타나며 정교한 역할을 맡게 되었습니다.

be는 단순히 "~이다 / ~에 있다 / ~되다"로 끝나는 단어가 아닙니다. 수능 독해에서는 문장의 핵심 설명을 주어에 연결해 주는 가장 기본적인 장치로 봐야 합니다.

모양은 변해도 본질은 하나

우리는 주어에 따라 am, are, is를 골라 쓰고, 과거일 때는 was, were를 씁니다.

I am smart. / Harry was there.

You are smart. / You were crazy about him.

David is smart. / Sophia was a good doctor.

am, are, is, was, were는 서로 다른 단어가 아닙니다. 모두 be의 변형일 뿐입니다. 짝꿍인 주어와 시제에 따라 모양만 달라질 뿐, 본질은 같습니다. 그리고 그 본질은 아주 단순합니다.

be는 주어 뒤에 오는 설명을 연결하는 동사입니다.

즉, be를 보면 먼저 "무슨 뜻이지?"보다 "이 뒤에서 주어를 어떻게 설명하고 있지?"를 떠올려야 합니다.

be + 보어(complement) = 주어를 설명하는 핵심 정보
eat, make, run 같은 일반 동사는 그 단어 자체만으로도 분명한 뜻을 가집니다. 하지만 be는 다릅니다. be는 뜻이 비어 있다기보다, 혼자서 문장의 핵심 의미를 끝내지 못하고 뒤 설명에 크게 의존하는 동사입니다. 그래서 be 뒤에는 주어를 설명해 주는 말이 따라옵니다. 이것을 보어(complement)라고 부릅니다. 예를 들어,

I am taller than Albert Einstein.

이 문장에서 am만으로는 핵심 의미가 완성되지 않습니다. 진짜 중요한 정보는 뒤의 taller than Albert Einstein입니다. 여기서 be는 주어 I와 연결해 주는 다리 역할을 합니다. 그래서 be를 읽을 때는 be 자체를 해석하려고 하지 말고, 뒤의 보어를 빨리 파악해야 합니다.

뜻이 넓은 be 동사를 왜 그렇게 많이 쓸까요?

여러 개의 렌치보다 조절 가능한 몽키 스패너(adjustable wrench) 하나가 더 편한 것과 비슷합니다. be는 여러 자리에 두루 쓸 수 있는 범용 도구에 가깝습니다. 물론 뜻을 더 명확하게 표현해야 할 때는, be 대신 더 정확한 동사를 씁니다.

'~되다'의 뜻을 분명하게 하고 싶을 때는 become을 씁니다.

'~에 있다'는 의미를 더 또렷하게 드러내고 싶을 때는 exist, remain, stay, be located 등을 씁니다.

'~와 같다'는 관계를 분명히 하고 싶을 때는 equal, resemble, constitute 같은 동사를 쓰기도 합니다.

고급 표현으로 가는 길: be 동사 너머 보기

수능 도표 문제나 고난도 독해에서는, 가장 기본적인 be 대신 의미가 더 분명한 동사가 들어간 표현들이 자주 등장합니다.

One plus two is three. (1+2는 3이다.)

One plus two is equal to three. (1+2는 3과 같다.)

One plus two equals three. (1+2는 3과 같다.)

One added to two is equal to / equals / is three.

이처럼 기본 구조는 be로도 표현할 수 있지만, 더 정확한 관계를 드러내기 위해 is equal to, equals 같은 표현이 사용되기도 합니다. 뜻을 더 선명하게 말할수록 문장도 더 정밀해집니다. 수능에서는 이런 차이가 도표 문제나 설명문, 과학·사회 지문에서 종종 변별력을 만듭니다.

수능에서 be가 특히 자주 나오는 방식들

수능 지문을 읽어 보면, be는 단순히 '~이다/~있다'로 끝나지 않습니다. 거의 반복적으로 몇 가지 큰 패턴으로 나타납니다. 이 패턴을 알고 있으면 글을 훨씬 빨리 읽을 수 있습니다.

1) be + 보어: 주어의 정체, 상태, 성질을 설명할 때

가장 기본입니다.

Kleiber was an outstanding teacher.

The weather was perfect.

This is a healthy growth sector.

The only example of a natural light source is a candle.

여기서 be의 핵심은 '이다'라는 번역이 아닙니다.

주어 = 뒤 설명

이라는 연결입니다.

즉,

Kleiber → 어떤 사람? → an outstanding teacher

the weather → 어떤 상태? → perfect

the only example → 무엇? → a candle

이렇게 읽는 것이 훨씬 빠르고 정확합니다.

2) be + 형용사 / 전치사구: 상태를 설명할 때

수능에서 매우 자주 나오는 be의 모습입니다.

I am taller than Albert Einstein.

He is in charge of the entire project.

I am afraid of spiders.

The company was on the verge of bankruptcy.

이런 문장에서는 be를 따로 해석하려고 붙잡고 있을 필요가 없습니다. 진짜 중요한 건 뒤의 상태 표현입니다.

be + taller than ~

be + in charge of ~

be + afraid of ~

be + on the verge of ~

즉, be를 만나면 "이 뒤에 주어의 상태를 설명하는 덩어리가 붙겠구나" 하고 준비해야 합니다.

3) be + 과거분사: 수동태로 나올 때

수능에 be는 수동태로도 아주 자주 나옵니다.

Their remarkable works must be recognized in the field of modern literature.

He was named after his grandfather.

The results were published in a journal.

이때도 원리는 같습니다. be는 사라진 것이 아니라, 여전히 주어와 뒤 설명을 이어 줍니다. 다만 뒤 설명이 형용사나 명사가 아니라 과거분사일 뿐입니다.

must be recognized → 반드시 어떤 상태가 되어야 하지? → recognized(인정받는 상태)

즉, 수동태라고 해서 완전히 다른 문법처럼 볼 필요는 없습니다.

be + 뒤 설명

이라는 큰 틀은 그대로 유지됩니다.

4) there is / there are: 새 대상을 등장시킬 때

be는 존재문(무엇이 있다고 말하는 문장)에서도 자주 쓰입니다.

There have been requests for more diverse school clubs.

There is no mechanism for this process.

There is going to be a downpour.

이런 문장에서 there는 장소를 가리키는 말이 아닙니다. 새로운 대상의 존재를 문장 안에 꺼내 놓는 역할을 합니다. 핵심은 뒤에 나오는 명사입니다.

There have been requests → 요청이 있었다

There is no mechanism → 그런 장치가 없다

즉, there be 구문은 단순히 "있다"라고 끝내기보다, "새 정보가 지금 등장하는구나"라고 읽는 것이 더 정확합니다.

5) be + 덩어리 표현

수능에서 be는 덩어리 표현으로도 자주 쓰입니다.

I was about to leave when you called.

He is likely to win the prize.

You are supposed to submit the form today.

This book is worth $200.

This book is worth reading.

Many students are used to studying late at night.

Prices are subject to change.

이 표현들은 무조건 숙어처럼 외우기보다, 공통 원리를 먼저 파악하는 것이 좋습니다.

be about to [] → 막 ~하려는 상태

be likely to [] → ~할 가능성이 큰 상태

be supposed to [] → ~하기로 되어 있는 상태

be worth N → ~할 가치가 있는 경우

be used to N → ~에 익숙한 상태

be subject to N → ~될 수 있는 경우 / ~의 영향을 받는 경우

즉, 이런 표현을 보면,

"be 뒤에 주어의 상태나 처지를 설명하는 덩어리가 붙는구나"

라고 이해하는 것이 핵심입니다.

참고: []는 동사 원형이 오는 자리입니다.

6) be가 문장의 논리 골격을 세울 때

be는 단어 뜻보다, 문장의 흐름과 구조를 잡아 주는 역할을 할 때도 많습니다.

The difference is that ...

What matters is ...

The problem is ...

The point is ...

It is important to ...

이런 표현에서 be는 강한 의미를 전달하는 동사라기보다, 글의 핵심 판단이나 요점을 드러내는 틀에 가깝습니다. 수능에서는 이런 문장들이 주제문, 요약문, 전환문으로 자주 등장합니다. 그래서 be를 단순한 '~이다'로 처리하면, 글의 구조를 파악하기 힘들어집니다.

정리

be 동사는 많이 쓰이기 때문에 많이 발달한 단어입니다. 그러나 더 정확하게 말하면, 많이 쓰이기 때문에 가장 넓게 쓰이는 동사입니다. be를 '~이다 / ~에 있다 / ~되다'로만 번역하면 안 됩니다.

be는 번역할 단어라기보다, 뒤 설명으로 이어지는 신호다.

be를 만나면 be 자체에 오래 머무르지 말고, 뒤에서 주어를 어떻게 설명하는지부터 빨리 확인해야 합니다.

▶ 읽을 때의 처리 기준 (be)

be + 뒤 설명 = 주어를 설명하는 핵심 정보

[심층 사고 훈련 : Deep Dive]

Q. 다음 문장에서 be 동사가 혼자서 의미를 완성하지 못하는 이유는 무엇인가요?

I am.

정답: 주어의 상태나 정체를 설명하는 말이 없기 때문입니다.

해설: be는 뜻이 없는 동사가 아니라, 뒤 설명에 크게 의존하는 동사입니다. 그래서 영어는 보통 be 뒤에 주어를 설명해 줄 정보가 따라오기를 기대합니다. 이 설명이 빠지면 문장이 매우 어색하거나 미완성처럼 느껴집니다.

[1초 스피드 체크 : Speed Check]

▶ 다음 문장들을 읽고, 가장 알맞은 사고의 흐름을 1초 만에 체크해 보세요.

He is in charge of the entire project.

Q. 이 문장을 읽을 때, 핵심 정보는 어디에 있나요?

[ ] A. is

[ ] B. in charge of ~ (~을 맡고 있는 상태)

정답: B / [해설] 여기서 중요한 것은 그가 무엇을 맡고 있는가입니다. be는 그 핵심 정보를 주어와 연결해 주는 투명한 다리 역할을 합니다.

I am taller than Albert Einstein.

Q. taller를 단순히 '더 키가 큰'이라고 단어 뜻만 번역하면 부족한 이유는?

[ ] A. be + 형용사가 결합해 주어의 현재 상태를 설명하는 구조를 놓치기 때문이다.

[ ] B. 비교급 문장에서는 be를 해석하지 않아야 하기 때문이다.

정답: A / [해설] 이 문장의 핵심은 주어 I가 taller than Albert Einstein라는 설명으로 규정된다는 점입니다. 형용사는 be와 결합해 상태 설명이 됩니다. 단어 뜻만 떼어 읽으면 문장 구조가 보이지 않습니다.

One plus two is three. vs. One plus two equals three.

Q. 두 문장의 뉘앙스 차이는 무엇인가요?

[ ] A. 뜻이 완전히 달라서 상황에 맞게 엄격히 구분해서 써야 한다.

[ ] B. is는 가장 기본적인 연결이고, equals는 둘의 관계(같음)를 더 분명히 드러낸 표현이다.

정답: B / [해설] 잘 쓰인 글에서는 이처럼 의미가 더 정확한 동사가 자주 등장합니다.

There have been requests for more diverse school clubs.

Q. 이 문장을 읽을 때 가장 먼저 파악해야 하는 것은?

[ ] A. there는 '거기에'라고 해석해야 한다.

[ ] B. requests라는 새 정보가 지금 문장 안에 등장하고 있다는 점이다.

정답: B / [해설] there have been은 존재를 말하는 틀이고, 진짜 정보는 뒤의 requests입니다. 이런 구문에서는 새 대상이 등장하는구나 하고 읽는 것이 좋습니다.

is about to [ ] / is likely to [ ] / is supposed to [ ]

Q. 이런 표현을 만났을 때 가장 먼저 해야 할 것은?

[ ] A. 뜻을 모르면 안 되니 통째로 외운다.

[ ] B. be 뒤를 한 덩어리로 보면서, 주어가 어떤 상황인지 파악한다.

정답: B / [해설] 이런 표현에서는 be 뒤가 따로따로가 아니라 하나의 설명 덩어리로 이어집니다. 그래서 be를 만나면 '이 뒤에서 주어가 어떤 상태나 상황인지'를 먼저 보면 됩니다.

[심층 사고 훈련 : Deep Dive]

Q. 문장에서 be를 읽을 때, 가장 먼저 떠올려야 할 질문은 무엇인가요?

정답: "이 뒤에서 주어를 어떻게 설명하고 있지?"

해설: be는 뜻('이다 / 있다 / 되다')을 찾는 단어가 아닙니다. be는 설명으로 이어지는 신호입니다. be 뒤에 나오는 보어, 분사, 상태 표현을 이해하는 순간 문장의 핵심이 보입니다.

이제 배운 원리를 실전에 적용해 봅시다. be를 '투명한 다리'로 삼아, 진짜 알맹이가 되는 핵심 정보로 선명한 그림을 그려보세요.

[기출 문장 1]

> Although the colors were now faded, the familiar shapes on the wall were the same ones she had painted with her father as a child. (2026 수능)

사고의 흐름

> "색깔들은 이제 바래 있었다... 벽에 있는 익숙한 모양들은 똑같은 것들이었다..." 혹시 읽으면서 이렇게 일일이 한국어로 조립하고 있었나요? 그렇다면 문장을 읽는 속도와 리듬이 뚝 떨어졌을 것입니다. were를 만나는 순간, 우리는 뜻을 찾을 것이 아니라 곧바로 "이 주어를 뒤에서 어떻게 설명하고 있지?"를 떠올려야 합니다.
>
> the colors were ... → 색깔들이 어떤 상태지? → faded(바랜 상태)
>
> the familiar shapes on the wall were ... → 그 모양들의 정체가 뭐지? → the same ones she had painted with her father as a child

이 문장에서 were는 해석의 중심이 아닙니다. 주어(colors, shapes)와 핵심 정보(faded, the same ones)를 연결해 주는 다리일 뿐입니다. be를 투명하게 처리하고, 주어와 뒤 설명을 하나의 장면으로 묶어 보세요. 문장이 훨씬 가볍게 읽힙니다.

[기출 문장 2]

> Their remarkable works, including influences on modern language development, must be recognized in the field of modern literature. (2026 수능)

사고의 흐름

주어가 쉼표를 동반하며 길게 이어지다가 드디어 must be가 등장합니다. 여기서 "인정받아야만 한다"라고 뒤에서부터 한국어 어순으로 거슬러 올라가며 조립하느라 멈칫할 수 있습니다. 하지만 수동태라고 해서 원리가 완전히 달라지는 것은 아닙니다. be의 본질은 여전히 같습니다.

> must be ... → 그 작품들이 어떤 상태가 되어야 하지? → recognized(인정받는 상태)

즉, 이 문장에서 핵심은 must나 be보다도 recognized입니다. must be는 그 상태가 필요하다는 틀을 만들고, 진짜 알맹이는 뒤의 분사에 들어 있습니다. be를 만날 때마다 '이다 / 있다 / 되다'를 기계적

으로 끼워 맞추지 말고, 뒤에서 주어를 어떻게 설명하는지를 먼저 보세요. 그것이 be를 가장 빠르게 읽는 방법입니다.

[기출 문장 3]

There have been requests for more diverse school clubs. (2026 수능)

사고의 흐름

이 문장에서 많은 학생이 there를 보고 '거기에'라고 해석하려다 흐름이 꼬입니다. 하지만 여기서 there는 장소를 가리키는 말이 아닙니다. 새로운 정보를 문장 안에 등장시키는 자리입니다.

There have been ... → 무엇이 있었지? → requests for more diverse school clubs

즉, 이 문장은 "더 다양한 동아리에 대한 요청이 있어 왔다"는 뜻입니다. 여기서 핵심은 there도, have been도 아닙니다. 새로 등장하는 정보인 requests입니다. 존재문에서는 be를 해석하려고 붙잡기보다, 무엇이 등장하는지를 빨리 파악하는 것이 중요합니다.

이제 위에서 배운 내용을 실전에 적용해 봅시다. 다음 기출 문장들을 읽으며 be를 투명한 다리로 삼아, 진짜 알맹이가 되는 핵심 정보들로 머릿속에 선명한 그림을 그려 보세요.

수능 기출 문장

[18] As you are well aware, a great tragedy took place in our city last week.

[18] From the very beginning it was fanned by strong winds, but it would not have spread so far and so quickly, if our firefighters had been able to arrive at the scene in time.

[18] We are in urgent need of one.

[18] Would you please establish a new fire station in our area, since you are mayor of our city?

[19] She explained that when she was a young mother, the only roasting pan ④ she'd had was too short for a standard roast, so she had to cut off the end to fit it into the pan.

[20] Advertising dollars have simply been followed / following the migration trail across to these new technologies.

[20] In many countries, amongst younger people, the habit of reading newspapers has been on the decline and some of the dollars previously spent / were spent on newspaper advertising have migrated to the Internet.

[20] Of course some of this decline in newspaper reading has been due to the fact that we are doing more of our newspaper reading online.

[21] Adapting novels ① is one of the most respectable of movie projects, while a book that calls itself the novelization of a film is considered barbarous.

[21] Being a hybrid art as well as a late one, film has always been in a dialogue with ② other narrative genres.

of

#3 빈도 151

단어 설명 (뜻/사용법)

시험에 가장 자주 등장하는 전치사 중 하나

우리는 of를 이렇게 배웠습니다.

> of = ~의, ~중에서, ~에 대해, ~때문에 …

그래서 문장에서 of를 만나면 뜻만 여러 개 떠오르고, 하나씩 골라 넣어 봐도 정작 문장은 잘 이해되지 않았습니다. 하지만 of의 핵심 원리는 하나입니다.

of는 앞의 막연한 말을 구체화한다.
예를 봅시다.

> a woman of courage
> the sound of rain
> the color of the sky

the smell of coffee
the name of the student
the edge of the table

woman, sound, color, smell, name, edge는 혼자 쓰이면 그 범위가 너무 넓습니다. of 뒤의 말이 붙는 순간, 어떤 여자인지, 어떤 소리인지, 누구의 이름인지가 바로 드러납니다.

most of the money
one of my friends
the middle of the road
the heart of the city

이 구조도 형태만 달라질 뿐 같습니다. most, one, middle, heart도 혼자서는 아무것도 가리키지 못합니다. of 뒤가 와야 무엇의 most인지, 무엇 중 하나인지, 어디의 middle인지가 정해집니다. 즉, of는 뒤에서 앞으로 번역하는 말이 아닙니다. 앞의 막연한 말이 무엇을 가리키는지 분명하게 해 주는 장치입니다. 수능에서는 이 기능이 특히 세 방향으로 반복됩니다.

추상명사·비율·집합을 구체화하는 of

시간·장소·상황을 구체화하는 of

감정·생각·행동이 향하는 대상을 구체화하는 of

이 세 가지를 알면, of를 뜻별로 따로 외울 필요가 없습니다.

1) 추상명사·비율·집합을 구체화하는 of

수능에서 가장 중요한 of는 사실 이 유형입니다.

the study of literature
the influence of modern musical lyricists
the nature of consciousness
the use of radiocarbon dating
the development of language
the history of dress
the number of clubs
the percentage of teenagers
each of the three years
one of the many difficulties

study, influence, nature, use, development, history, number, percentage 같은 말은 혼자 있으면 아직 무엇을 말하는지 충분히 드러나지 않습니다.

the study of literature → 연구이긴 연구인데, 무슨 연구일까요? → literature가 들어가면서 문학 연구로 구체화됩니다.

the influence of modern musical lyricists → 영향력이긴 영향력인데, 누구의 영향력일까요? → modern musical lyricists가 들어가면서 그 영향력의 출처가 정해집니다.

the number of clubs → 숫자이긴 숫자인데, 무엇의 숫자일까요? → clubs가 들어가면서 동아리 수로 범위가 좁혀집니다.

the percentage of teenagers → 비율이긴 비율인데, 누구의 비율일까요? → teenagers가 들어가면서 집단 기준이 정해집니다.

즉, 이때의 of는 앞에 나온 말의 범위를 좁혀, 무엇을 말하는지 분명하게 해 줍니다. 그래프와 자료 문제에서는 이 기능이 더 중요해집니다.

the percentage of teenagers … was more than twice that of teenagers …
the perspectives of administration personnel will differ from those of doctors …

여기서 that / those는 앞의 명사를 반복하지 않으려고 사용한 대명사입니다. 영어에서는 같은 말을 반복하지 않으려는 경향이 있습니다. that / those도 그런 반복을 줄이기 위해 쓰입니다.

that of teenagers = the percentage of teenagers

those of doctors = the perspectives of doctors

2) 시간·장소·상황을 구체화하는 of

모든 of가 명사와 명사를 단순히 이어 주는 것은 아닙니다. 어떤 of는 문장이 가리키는 시간, 장소, 상황을 더 분명하게 보여 줍니다.

by the end of this week
in front of her
at the age of 82
over a period of time
in the absence of a universal standard
at the expense of the other
in the face of exploitation
as a result of life-threatening emergencies

이 표현들은 한 단어씩 해석하지 않아야 합니다. 전체를 한 덩어리로 읽어야 합니다.

by the end of this week → 이번 주가 끝나기 전까지

in front of her → 그녀 앞

at the age of 82 → 여든두 살에

in the absence of a universal standard → 보편적 기준이 없는 상황

at the expense of the other → 다른 하나를 희생시키는 대가

in the face of exploitation → 착취에 맞닥뜨린 상황

as a result of life-threatening emergencies → 생명을 위협하는 응급상황 때문에 생긴 결과

3) 감정·생각·행동이 향하는 대상을 구체화하는 of

of는 감정, 상태, 생각, 행동이 어디를 향하는지도 구체화합니다.

I am proud of you.
I am afraid of dogs.
I am tired of excuses.

She is aware of the risk.
The place is full of tourists.
It is capable of looking at the bigger picture.
I'm thinking of you.
He dreamed of being a barista.
We should take advantage of this.
We try to make sense of exchanges.

proud, afraid, tired, aware, full, capable 같은 형용사는 혼자서는 아직 뜻이 완성되지 않습니다. of가 붙는 순간 그 감정이나 상태가 어디를 향하는지가 분명해집니다.

proud of you → 자랑스러움의 대상

afraid of dogs → 두려움의 대상

aware of the risk → 인식의 대상

full of tourists → 가득 차 있는 내용물

capable of looking at the bigger picture → 능력이 향하는 방향

동사도 마찬가지입니다.

think of you → 생각의 대상

dream of being a barista → 꿈의 내용

take advantage of this → 활용의 대상

make sense of exchanges → 이해의 대상

즉, 이때의 of는 감정·생각·행동이 향하는 대상을 분명하게 해 줍니다. 사건의 원인과 상실도 같은 원리로 이해하면 됩니다.

He died of cancer.
He died of hunger.
He died of heartbreak.

robbed her of money
deprived him of freedom
relieved her of duty

이 표현들도 사실 같은 원리로 읽을 수 있습니다.

died of cancer → 사건의 원인

robbed her of money → 빼앗긴 대상

deprived him of freedom → 박탈당한 대상

relieved her of duty → 덜어 낸 대상

[잠깐!] 왜 I am proud about you 는 안 될까요?

about은 어떤 대상의 주변을 넓게 떠올리게 하는 느낌이 있습니다. 관련된 이야기나 사정, 정보, 상황까지 함께 생각할 때 자주 쓰입니다. 반면 of는 다릅니다. 이 문맥에서는 주변을 넓게 보는 것이 아니라, 그 대상 자체를 바로 가리키는 느낌이 더 강합니다. 그래서

I am proud about you. (X)
I am proud of you. (O)

가 됩니다. 나의 자랑스러움이라는 감정이 너와 관련된 여러 사정을 두루 떠올리는 것이 아니라, 바로 너라는 존재를 향하기 때문입니다.

about은 주변의 여러 사정을 함께 떠올리게 한다.
of는 그 대상 자체를 더 직접적으로 가리킨다.

그래서

I am proud of you. = 나는 너를 자랑스러워한다
I am afraid of dogs. = 나는 개를 두려워한다

처럼 읽는 것이 자연스럽습니다.

[심화] thinking of vs thinking about

이 차이를 알면 of의 핵심을 훨씬 더 선명하게 이해할 수 있습니다.

I'm thinking of you. (나는 너를 생각하고 있어.)

I'm thinking about you. (나는 너에 대해 이것저것 생각하고 있어.)

about은 너의 주변을 맴돌며, 너와 관련된 여러 상황과 사정들을 두루 생각하는 것입니다. 그래서 대체로 I'm thinking of you가 더 직접적이고 더 로맨틱하게 들립니다. 생각이 여러 갈래로 퍼지는 것이 아니라, 오직 너라는 존재 하나로 좁혀지기 때문입니다.

정리

of는 한마디로, 앞의 막연한 말을 구체화합니다. 하지만 실제 시험에서는 이 구체화가 주로 세 방향으로 나타납니다.

추상명사·비율·집합을 구체화한다.

시간·장소·상황을 구체화한다.

감정·생각·행동이 향하는 대상을 구체화한다.

▶ 읽을 때의 처리 기준 (of)
앞의 말 + of + 명사 = 앞의 말이 무엇인지 구체화된다.

[심층 사고 훈련 : Deep Dive]

Q. the name of the student를 읽을 때, '학생의 이름'이라고 뒤에서부터 거꾸로 번역하는 습관이 독해를 망치는 이유는 무엇일까요?

정답: 영어의 자연스러운 사고 흐름을 역행하기 때문입니다. of는 앞의 막연한 말이 무엇을 가리키는지 뒤에서 분명하게 구체화해 주는 장치입니다. 이걸 억지로 한국어 어순에 맞춰 뒤에서 앞으로 거슬러 올라가며 번역하면, 문장이 길어질수록 시선이 엉키고 읽는 속도가 현저히 느려집니다.

[1초 스피드 체크 : Speed Check]

▶ 다음 문장들을 읽고, of가 하는 진짜 역할에 1초 만에 체크해 보세요.

1. a woman of courage / the sound of rain

Q. 앞의 명사 뒤에 of가 붙는 순간 머릿속에 일어나는 일은?

[ ] A. 용기의 여자, 비의 소리라고 뒤에서부터 거꾸로 해석한다.
[ ] B. 어떤 여자지?, 무슨 소리지?라는 막연함이 구체적인 장면으로 확 좁혀진다.

정답: B / 해설: woman, sound는 너무 넓습니다. of가 붙는 순간 막연했던 장면이 한 장의 그림으로 좁혀집니다.

2. the study of literature / the percentage of teenagers

Q. 이때 of의 핵심 역할은?

[ ] A. 앞의 추상명사나 수치 명사를 더 추상적으로 만든다.
[ ] B. 앞의 말이 무엇을 가리키는지, 또 어떤 집단을 기준으로 하는지 분명하게 해 준다.

정답: B / 해설: study, percentage는 혼자만으로는 아직 무엇을 말하는지 충분히 드러나지 않습니다. of 뒤가 붙어야 무엇에 대한 study인지, 누구를 기준으로 한 percentage인지가 정해집니다.

3. by the end of this week / in front of her

Q. 이때 of는 무엇을 하고 있나요?

[ ] A. 문장이 가리키는 시간과 장소를 분명하게 해 주고 있다.
[ ] B. 소유 관계를 보여 주고 있다.

정답: A / 해설: by the end of this week는 언제까지인지를, in front of her는 어디인지를 분명하게 해 줍니다.

4. I am proud of you. / She is aware of the risk.

Q. 감정이나 상태를 나타내는 말 뒤에 of가 오는 이유는?

[ ] A. 감정이나 상태가 무엇을 향하는지 분명하게 해 주기 때문이다.
[ ] B. 형용사 뒤에는 원래 무조건 전치사가 와야 하기 때문이다.

정답: A / 해설: proud, aware 같은 말은 혼자만으로는 아직 뜻이 충분히 드러나지 않습니다. of가 붙으면서 그 감정이나 인식이 무엇을 향하는지가 분명해집니다.

5. more than twice that of teenagers / those of doctors

Q. that of / those of의 정체는 무엇인가요?

[ ] A. 앞의 명사를 반복하지 않기 위한 압축 표현이다.
[ ] B. 완전히 새로운 문법 구조이다.

정답: A / 해설: that은 앞의 단수 명사를, those는 앞의 복수 명사를 대신하는 말입니다. 같은 말을 반복하지 않기 위해 쓰는 장치일 뿐입니다.

6. I'm thinking of you. vs I'm thinking about you.

Q. I'm thinking of you.가 더 직접적이고 로맨틱하게 들리는 이유는?

[ ] A. of가 생각을 한 점으로 모아, 오직 너라는 존재 자체에 집중시키기 때문이다.
[ ] B. of가 너와 관련된 여러 주변 상황을 넓게 떠올리게 하기 때문이다.

정답: A / 해설: about은 주변의 여러 사정을 함께 떠올리게 하고, of는 그 대상 자체를 더 직접적으로 가리킵니다.

[심층 사고 훈련 : Deep Dive]

Q. 다음 문장에서 of는 무엇을 구체화하고 있나요?

He died of cancer.

정답: 죽음이라는 사건의 원인

해설: died만으로는 이유가 빠져 있습니다. of cancer가 붙는 순간 그 사건이 왜 일어났는지가 분명해집니다.

이제 실전에 적용해 봅시다

다음 기출 문장들을 읽으며 of를 '~의', '~에 대한'으로 번역하는 것을 멈추고, 막연했던 앞의 말이 of를 통해 어떻게 구체화되는지 느껴 보세요.

[기출 문장 1]

For this reason, the school decided to expand the number of clubs for extracurricular activities.

사고의 흐름

the number of ... → 숫자이긴 숫자인데, 무슨 숫자일까요? → clubs의 숫자구나.

the number만 들으면 아직 무엇의 숫자인지 알 수 없습니다. 학생 수인지, 예산인지, 점수인지도 정해지지 않습니다. 하지만 of clubs가 붙는 순간, 그 숫자가 동아리 수라는 것이 분명해집니다. 여기서 of는 막연했던 '숫자'가 무엇을 가리키는지 그 범위를 좁혀 주는 말입니다.

[기출 문장 2]

The study of literature has repeatedly failed to recognize the influence of modern musical lyricists...

사고의 흐름

한 문장 안에 of가 두 번 나옵니다. 둘 다 같은 원리입니다.

The study of literature → 연구이긴 연구인데, 무슨 연구일까요? → literature가 들어가면서 문학 연구로 구체화

the influence of modern musical lyricists → 영향력이긴 영향력인데, 누구의 영향력일까요? → modern musical lyricists가 들어가면서 그 영향력의 출처가 정해짐

study와 influence는 둘 다 혼자 있으면 아직 무엇을 말하는지 충분히 드러나지 않습니다. of가 붙는 순간, 그 내용이 구체적으로 드러납니다.

[기출 문장 3]

Please turn this in to my office by the end of this week.

사고의 흐름

by the end of this week → 이번 주가 끝나기 전까지를 말하는구나.

이때의 of는 소유를 나타내는 말이 아닙니다. 언제까지 내야 하는지를 분명하게 해 주는 표현입니다. 이런 표현은 한 단어씩 떼어 읽지 말고, 통째로 읽어야 합니다.

[기출 문장 4]

In front of her was a wall with flowers painted on it.

사고의 흐름

in front of her → 그녀 앞을 말하는구나.

이때의 of는 단순히 '~의'라고만 옮기고 끝낼 것이 아닙니다. 지금 장면이 어디에서 펼쳐지는지를 보여 주기 때문입니다. 그래서 in front of her는 한 덩어리로 읽는 것이 자연스럽습니다.

[기출 문장 5]

In the category of Less Often, the percentage of teenagers who spent time with friends through talking on the phone was more than twice that of teenagers who did so through text messaging.

사고의 흐름

In the category of Less Often → Less Often이라는 범주 안에서 보겠구나.

the percentage of teenagers → 비율이긴 비율인데, 누구의 비율일까요? → teenagers라는 집단이 기준이구나.

more than twice that of teenagers … → that은 새로운 말이 아니라 바로 앞 percentage를 대신하는구나. → that of teenagers = the percentage of teenagers

그래프 문장에서는 of를 만날 때마다 '~의'부터 붙이지 말고, 지금 누구의 비율인지, 무엇을 기준으로 비교하는지부터 봐야 합니다.

수능 기출 문장

[18] Some faulty electrical wiring led to a fire breaking out and eventually destroying an entire block of homes in the suburbs.

[18] We are in urgent need of one.

[18] Would you please establish a new fire station in our area, since you are mayor of our city?

[19] As a little girl, ① she would watch as her mother cut off a small bit from one end of the meat before placing it in the roasting pan.

[19] Why did she have to cut off the end of the roast?

[20] In many countries, amongst younger people, the habit of reading newspapers has been on the decline and some of the dollars previously spent / were spent on newspaper advertising have migrated to the Internet.

[20] Of course some of this decline in newspaper reading has been due to the fact that we are doing more of our newspaper reading online.

[20] We can read the news of the day, or the latest on business, entertainment or however / whatever news on the websites of the New York Times, the Guardian or almost any other major newspaper in the world.

[21] Adapting novels ① is one of the most respectable of movie projects, while a book that calls itself the novelization of a film is considered barbarous.

[21] As a source of plot, character, and dialogue, the novel seemed more ⑤ suitable.

a

#4 빈도 144

단어 설명 (뜻/사용법)

영어에서 가장 많이 쓰이는, '처음 등장'을 알리는 신호

영어에서 가장 많이 쓰이는 단어 10개 안에 the와 a가 포함됩니다. 이유는 무엇일까요? 바로 영어가 가진 명사 규칙 때문입니다.

> **명사 규칙 = 하나인지 여러 개인지, 막연한 대상인지 이미 특정된 대상인지 밝혀야 한다.**

명사는 사용할 때마다 이 규칙을 지켜야 합니다. 하나일 때는 표시가 필요하며, 영어에서는 처음 등장하는 하나를 a로 표시하는 습관이 생겼습니다. a cup, one cup, the cup의 차이를 알고 있다면 이 정도 설명으로 충분하지만, 조금 더 깊게 들어가 볼까요?

a를 보면 이 반응이 떠올라야 합니다

> "처음 등장한 명사구나!"

a의 본질은 '아직 공유되지 않은 인식 상태'입니다. a는 사물의 성질을 말하는 것이 아니라, 이 명사가 지금 처음으로 화자와 청자 사이에 등장했음을 표시합니다.

a는 이렇게 사용합니다

I saw a dog on the street.

There is a problem with this plan.

She wants to buy a car.

dog, problem, car는 이 문장에서 처음 등장한 명사입니다. 그래서 a가 붙습니다.

a와 one은 다릅니다

a도 하나이고 one도 하나입니다. 하지만 one은 몇 개인지를 분명히 할 때 쓰고, a는 새로운 하나가 등장했다는 신호로 씁니다.

I need a pen. (펜이 필요합니다. - 정보의 새로운 등장)

I need one pen, not two. (두 개 말고, 정확히 딱 한 자루만 필요합니다. - 숫자의 단일성 강조)

a가 an으로 바뀌는 경우

뒤에 오는 단어가 모음 소리로 시작하면 발음이 불편해서 a 대신에 an으로 바뀝니다. 철자가 아니라 소리를 기준으로 판단합니다.

a apple (X) → an apple

a idea (X) → an idea

a hour (X) → an hour (h가 소리 나지 않으므로 모음 소리로 시작)

an university (X) → a university (university는 /ju:/, 즉 자음 소리로 시작합니다.)

그리고 a/an은 셀 수 있는 단수명사 앞에 붙습니다. a book, a car는 되지만 water, information 같은 말이나 dogs 같은 복수명사 앞에는 붙지 않습니다.

그래서 이런 흐름이 만들어집니다

This is a problem.

The problem is serious.

첫 문장에서 problem은 처음 등장한 하나이기에 a를 씁니다. 하지만 두 번째 문장에서 problem은 이미 앞에서 언급되어 '서로 알고 있는' 하나가 되었기에 the로 바뀝니다.

a가 전체를 대표할 때도 있습니다

a는 보통 처음 등장하는 하나를 꺼낼 때 쓰이지만, 때로는 하나를 예로 들어 어떤 종류 전체를 대표하기도 합니다.

A dog is a loyal animal.

여기서 a dog는 특정한 개 한 마리가 아니라, 개라는 종 전체를 대표하는 예시입니다. 설명문이나 학술문에서는 이런 쓰임도 자주 나옵니다.

The dog is a loyal animal.처럼 the + 단수명사로도 종 전체를 대표할 수 있습니다. 이때 the dog는 특정한 한 마리가 아니라, 개라는 종 전체를 하나의 개념처럼 묶어 가리킵니다. 다만 일반적인 문장에서는 Dogs are loyal animals.처럼 복수 명사가 가장 흔하고, the + 단수명사는 조금 더 형식적인 느낌을 줄 수 있습니다.

시험에서 자주 보이는 a의 표현들

a number of

A number of studies have shown this pattern. (많은 연구가 이 패턴을 보여 주었다.)

all of a sudden

The lights went out all of a sudden. (불이 갑자기 꺼졌다.)

such a + 명사

It was such a strange dream. (그것은 정말 이상한 꿈이었다.)

once in a while

I eat fast food once in a while. (나는 가끔 패스트푸드를 먹는다.)

in a hurry

She packed her bag in a hurry. (그녀는 가방을 황급히 챙겼다.)

have a hard time + ~ing

I'm having a hard time understanding this problem. (나는 이 문제를 이해하는 데 어려움을 겪고 있다.)

a couple of

He stayed there for a couple of years. (그는 거기에서 2~3년 머물렀다.)

정리

a는 처음 등장한 하나의 명사를 표시합니다. 그래서 a를 보는 순간, "아직 공유되지 않은 정보구나"라고 느껴야 합니다.

▶ 읽을 때의 처리 기준 (a / an)
a/an + 명사 = 처음 등장하는 하나 (아직 공유되지 않은 정보)

[심층 사고 훈련 : Deep Dive]

Q. I need a pen.과 I need one pen, not two.에서 a와 one의 결정적인 차이는 무엇일까요?

정답: a는 펜이라는 새로운 대상의 등장을 알리고, one은 수량(개수)을 강조합니다.

해설: a는 단순히 숫자를 세는 말이 아닙니다. 독자나 청자에게 "지금부터 펜이라는 새로운 정보를 꺼낼게"라고 알리는 신호입니다. 반면 one은 두 개가 아니라 딱 하나라는 숫자 대비에 초점이 맞춰져 있습니다. a는 정보이고, one은 숫자입니다.

[1초 스피드 체크 : Speed Check]

▶ 다음 문장들을 읽고, a가 하는 진짜 역할에 1초 만에 체크해 보세요.

1. I saw a dog on the street.

Q. a를 보는 순간 머릿속에 가장 먼저 떠올라야 할 반응은?

[ ] A. 길에 개가 한 마리 있다는 개수 파악

[ ] B. 내 머릿속 무대에 개가 처음 등장했다는 신호

정답: B / [해설] 이 문장의 핵심은 숫자가 아닙니다. 아직 어떤 개인지 모르는 낯선 개가 이야기 속에 새로 등장했다는 사실을 알리는 것입니다.

2. This is a problem. The problem is serious.

Q. a problem이 두 번째 문장에서 The problem으로 자연스럽게 바뀌는 이유는?

[ ] A. 문장이 새로 시작될 때는 무조건 the를 써야 하기 때문이다.

[ ] B. 처음 등장한 낯선 정보(a)가, 이제는 서로 아는 공유된 정보(the)로 상태가 변했기 때문이다.

정답: B / [해설] a는 새로운 화제의 시작을 알리는 스포트라이트이고, the는 그 정보가 이제 우리 사이에 공유되었음을 확인시켜 주는 장치입니다.

3. She waited for an hour.

Q. a 대신 an이 쓰인 진짜 기준은 무엇인가요?

[ ] A. 단어의 첫 철자가 자음인지 모음인지의 차이

[ ] B. 단어의 첫 소리(발음)가 모음 소리인지의 차이

정답: B / [해설] 기준은 눈에 보이는 철자가 아니라 귀에 들리는 소리입니다. hour의 h는 소리가 나지 않아 모음 소리로 시작하므로 발음의 편의를 위해 an이 자연스럽게 붙습니다.

4. I'm having a hard time understanding this problem.

Q. 관용 표현인 a hard time에서 a는 어떻게 받아들이면 될까요?

[ ] A. 관용 표현이므로 무조건 힘든 시간 하나라고 직역해야 한다.

[ ] B. a hard time을 하나의 표현으로 보고, 화자가 어려움을 겪고 있다고 이해하면 된다.

정답: B / [해설] 관용 표현일지라도 a의 본질은 변하지 않습니다. 무작정 숙어로 외우기보다, 화자가 자신이 겪는 하나의 어려운 상황(a hard time)을 지금 처음 꺼내는 신호로 이해하면 문장이 훨씬 입체적으로 읽힙니다.

[심층 사고 훈련 : Deep Dive]

Q. I drank a water. (X) 이 문장이 어색한 이유는 무엇일까요?

정답: water는 셀 수 없는 명사이기 때문입니다.

해설: a는 분명한 형태를 가지고 무대에 새롭게 등장하는 단수 명사(하나)를 비추는 스포트라이트입니다. 형태가 정해져 있지 않은 water나 information 같은 말이나, 여러 개를 뜻하는 복수명사(dogs) 앞에는 a를 붙일 수 없습니다.

이제 위에서 배운 내용을 실전에 적용해 봅시다. 다음 기출 문장들을 읽으며 a를 '하나의'라고 번역하지 말고, 작가가 새로운 명사(정보)를 처음 꺼내는구나 하고 읽어 보세요.

[기출 문장 1: 텅 빈 무대에 새로운 대상을 세우는 a]

> In front of her was a wall with flowers painted on it. (2026 수능)

사고의 흐름

"그녀 앞에 꽃이 그려진 하나의 벽이 있었다." 이렇게 개수를 세며 읽으셨나요? 스위치를 켜세요!

> a wall : 여기서 a는 단순히 숫자 1을 뜻하는 것이 아닙니다. 지금까지 등장하지 않았던 벽이라는 새로운 시각적 대상을 독자의 머릿속 무대에 처음으로 툭 던져 올리는 신호입니다.

a를 보는 순간, "아, 작가가 지금 벽이라는 새로운 대상을 처음 꺼냈구나!" 하고 머릿속에 그 벽을 그려 보세요. 그러면 자연스럽게 그 뒤에 이어지는 설명(with flowers painted on it, 꽃이 그려져 있는)이 그 밋밋했던 벽을 예쁘게 꾸며주는 것을 편안하게 받아들일 수 있습니다.

[기출 문장 2: 한 문장 안에서 새로운 아이디어를 연달아 던지는 a]

> Therefore, I am encouraging you to submit a proposal for a new club that you would like to create. (2026 수능)

사고의 흐름

한 문장 안에 a가 두 번이나 등장합니다. 영어의 인식 상태가 선명하게 드러나는 문장입니다.

> submit a proposal : 제안서이긴 한데, 아직 너와 나 사이에 합의되거나 특정되지 않은 새로운 제안서를 제출하라는 뜻입니다. 여기서도 새로운 정보가 등장합니다.

> for a new club : 마찬가지입니다. 아직 세상에 존재하지 않는, 네가 앞으로 만들고 싶은 어떤 새로운 동아리라는 개념을 처음 꺼내놓은 것입니다.

a는 작가와 독자 사이에 아직 공유되지 않은 새 정보임을 알리는 꼬리표입니다. 글을 읽다가 a를 만나면 새로운 등장인물이나 아이디어가 무대에 올라왔다고 생각하세요. 그것이 독해의 입체감을 살리는 a의 진짜 힘입니다.

수능 기출 문장

[18] As you are well aware, a great tragedy took place in our city last week.

[18] Some faulty electrical wiring led to a fire breaking out and eventually destroying an entire block of homes in the suburbs.

[18] Would you please establish a new fire station in our area, since you are mayor of our city?

[19] As a little girl, ① she would watch as her mother cut off a small bit from one end of the meat before placing it in the roasting pan.

[19] As an adult, ② she followed the same routine.

[19] Ellen Langer learned from her mother how to prepare a roast.

[19] However, a question occurred to ③ her one day.

[19] She explained that when she was a young mother, the only roasting pan ④ she'd had was too short for a standard roast, so she had to cut off the end to fit it into the pan.

[19] She'd long since gotten roasting pans in larger sizes and hadn't cut an end off since.

[21] Adapting novels ① is one of the most respectable of movie projects, while a book that calls itself the novelization of a film is considered barbarous.

to

#5 빈도 117

단어 설명 (뜻/사용법)

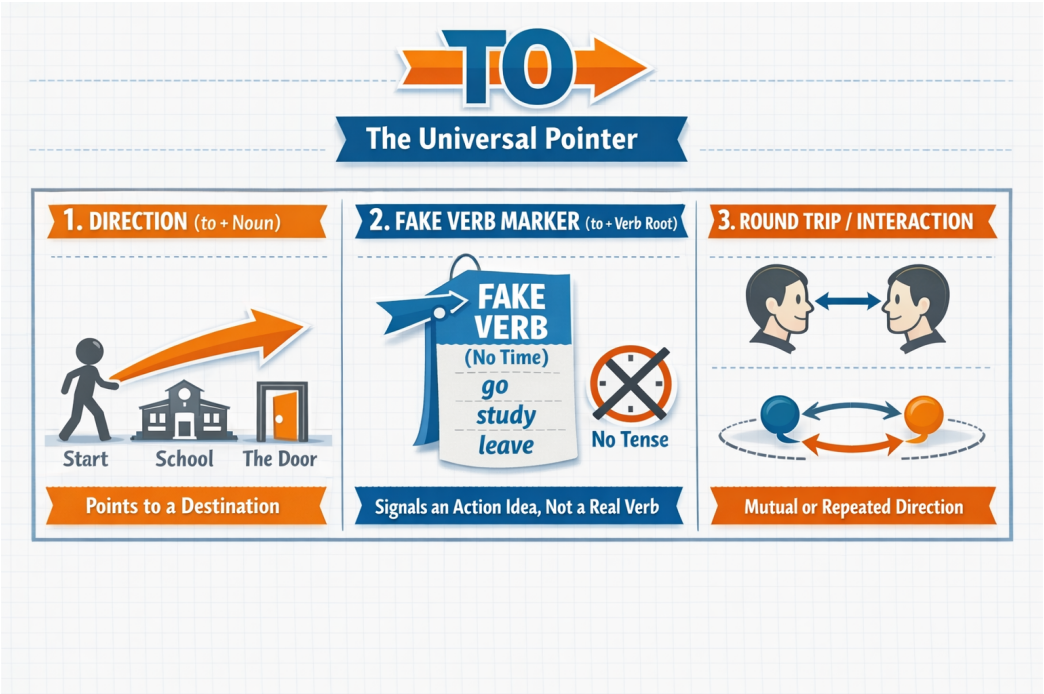

명사와 가짜 동사를 가리키는 화살표

to는 전치사입니다. 그런데 뒤에 동사원형이 붙는 경우가 많아서 학생들을 자주 헷갈리게 합니다.

Albert Einstein은 이렇게 말했습니다.

> Make things as simple as possible, but not simpler. (모든 것을 가능한 한 단순하게 만들어라. 그러나 더 단순하게 만들지는 마라.)

이 기준으로 보면, to의 수많은 사용법은 딱 세 가지 역할로 정리됩니다.

1. 방향을 가리키는 to

> go to school
>
> walk to the door
>
> a mile to the south
>
> access to information
>
> key to success
>
> according to the user

to는 뒤에 오는 명사를 가리킵니다.

2. 가짜 동사를 표시하는 to

문장에 동사는 하나입니다. 그러나 말을 하다 보면 동사의 의미를 하나 더 쓰고 싶어지는 순간이 옵니다. 그때 사용하는 것이 바로 가짜 동사입니다. 즉, to는 뒤에 오는 가짜 동사를 표시하는 신호입니다. ('가짜 동사'는 피이쉐어 영어 peshare.com에서 만든 학습용 표현입니다. 문법책에서는 보통 'to부정사'라고 부릅니다.)

I came to help you.

Many students want to study abroad.

She decided to leave early.

We had an opportunity to make a difference.

Reading gives us the ability to understand others.

Everyone needs a way to spend time wisely.

Children are able to learn quickly.

He is likely to be late.

This idea is difficult to imagine.

It is important to recognize the problem.

여기서 help, study, leave뿐 아니라 make, understand, spend, learn, be, imagine, recognize도 모두 동사원형입니다. 동사원형은 그 자체로는 동사로 사용할 수 없습니다. 동사는 반드시 시간을 나타내야 합니다. 그러나 가짜 동사는 시간을 나타내지 않습니다. to로 뒤에 가짜 동사가 온다고 표시도 하고, 가짜 동사 자체는 동사원형의 모양을 띠게 하여 헷갈리지 않게 합니다.

가짜 동사란 표현이 이해하기 쉽습니다

학생들이 가장 많이 틀리는 문장은 다음과 같습니다.

I want go home. (X)
I decided study harder. (X)

이 문장들이 만들어지는 이유는 단 하나입니다. 학생들이 한 문장에 동사가 여러 개 올 수 있다고 무의식적으로 믿고 있기 때문입니다. 하지만 영어는 그렇지 않습니다. 접속사로 새로운 문장이 연결된 경우가 아니라면, 한 문장에 동사는 하나여야 합니다. 이미 want, decide 같은 진짜 동사가 존재하면 그 뒤의 동사는 동사가 될 수 없습니다. 그래서 to를 붙여 가짜 동사로 강등하는 것입니다.

동사원형은 동사가 아니다

help, study, leave는 사전에서는 동사입니다. 그러나 문장 안에서는 시간을 담지 못하면 동사가 될 수 없습니다.

He help me yesterday. (X)
She study hard last night. (X)

동사는 반드시 시간을 나타내야 합니다. 그래서 진짜 동사는 help가 아니라 helped, study가 아니라 studied가 되어야 합니다. to 뒤에 오는 help, study, leave는 시간을 가질 수 없기 때문에 동사가 아니라 동사의 원래 모양일 뿐입니다. 영어는 이렇게 쓰이도록 구조가 만들어져 있습니다. 그래서 to는 뒤에 가짜 동사가 온다는 표시로 사용합니다.

[참고] to까지만 외우지 말고, to 뒤에 무엇이 오는지 함께 기억하세요

look forward to까지만 외우면, 뒤에 명사가 와야 하는지 가짜 동사가 와야 하는지 헷갈리게 됩니다. 숙어처럼 보이는 덩어리 표현도 to 뒤에 무엇이 붙는지까지 함께 기억하는 것이 좋습니다.

look forward to + N: ~을 기대하다

used to + []: 예전에 ~하곤 했다

be used to + N: ~에 익숙하다

be used to + []: ~하는 데 사용되다

이렇게 정확히 기억해 두면, We are looking forward to seeing you soon.같은 문장도 훨씬 쉽게 만들 수 있습니다.

3. 특이하게 사용되는 to — 방향의 왕복

run to and fro (이리저리 뛰다)

from time to time (때때로)

face to face (얼굴을 마주보고)

여기서도 to의 본질은 변하지 않습니다. 여전히 방향입니다. 다만 이 방향이 한쪽에서 끝나지 않고 서로를 향해 오가며 반복될 뿐입니다.

[to 해석 스위치 – 머릿속 자동 질문]

to를 보는 순간, 뜻부터 찾지 마십시오. 다음 질문만 자동으로 떠올리십시오.

이 to는 지금 무엇을 가리키고 있는가?

명사를 향한 방향인가?

가짜 동사를 표시하고 있는가?

서로 오가는 방향인가?

이 세 질문 중 하나에 체크가 되면, to 해석은 이미 끝난 것입니다.

[참고]

to + 동사원형이 주어로 쓰이는 문장은 실제 수능 기출에도 여러 번 나왔습니다.

To be courageous under all circumstances requires strong determination. (2011 수능)

To say that we need to curb anger and our negative thoughts and emotions does not mean that we should deny our feelings. (2013 수능)

To give a long chronological account of work or procedures is normally appropriate only when the essential point of the paper is the chronological sequence. (2017 수능)

문법적으로 틀린 표현은 아닙니다. 그러나 현대 영어의 일상 대화나 일반적인 글쓰기에서 흔히 쓰이는 기본 구조도 아닙니다. 보통 이런 표현은 문어적이고 형식적인 말투처럼 들립니다. 하지만 수능 지문에서 등장할 수 있으므로, 문장 구조를 파악하는 용도로는 알아두어야 합니다.

To understand this theory takes time. (비추천)

To communicate clearly is important. (비추천)

이런 구조는 문법적으로는 가능하지만, 실제 표준 영어를 기준으로 하면 중심 구조로 익힐 필요는 없습니다. 현대 영어는 이런 표현보다 it을 앞에 세우거나, 더 직접적인 절과 동사를 쓰는 방식을 더 자주 사용하기 때문입니다.

It takes time to understand this theory. (추천)

It is important to communicate clearly. (추천)

현대 표준 영어에서는 보통 이렇게 씁니다.

▶ 읽을 때의 처리 기준 (to)
to를 보면, 뜻부터 찾지 말고 뒤에 오는 것이 무엇인지 본다.

to + 명사 → 방향

to + 동사원형 → 가짜 동사 표시

[심층 사고 훈련 : Deep Dive]

Q. 다음 문장이 틀린 이유를 가장 잘 설명한 것은 무엇인가요?

I want go home. (X)

정답: 한 문장에 시간을 담은 '진짜 동사'를 두 개 쓰려고 했기 때문입니다.

해설: 영어 문장은 동사가 하나만 허용됩니다. 이미 want라는 진짜 동사가 자리를 잡고 있으므로, go를 쓰고 싶다면 반드시 그 앞에 to를 붙여 "이건 동사 모양을 빌렸을 뿐, 가짜 동사야"라고 깃발 표시를 해주어야 합니다. I want to go home. (O)

[1초 스피드 체크 : Speed Check]

▶ 다음 문장들을 읽고, to가 하는 진짜 역할에 1초 만에 체크해 보세요.

1. go to school vs decide to leave

Q. 문장에서 to를 보자마자 가장 먼저 해야 할 생각은?

[ ] A. to 자체의 뜻이 '~로'인지, '~하는 것'인지 한국어로 번역해 본다.

[ ] B. to 뒤에 명사(방향)가 오는지, 동사원형(가짜 동사)이 오는지 확인한다.

정답: B / [해설] to의 본질은 화살표입니다. 뒤에 명사(school)가 오면 '그곳을 향한 방향'이고, 동사원형(leave)이 오면 '가짜 동사'가 온다는 표시일 뿐입니다. to 자체의 뜻을 고민할 필요가 없습니다.

2. from time to time / face to face

Q. 이 표현들에서 to의 본질은 무엇일까요?

[ ] A. 서로를 향해 오가는 '방향(왕복)'

[ ] B. 논리적 이유 없이 그냥 무작정 외워야 하는 '숙어'

정답: A / [해설] 억지로 외워야 하는 숙어처럼 보이지만, 핵심은 여전히 화살표(방향)입니다. 한쪽으로만 쭉 가는 것이 아니라, 이쪽저쪽 서로를 향해 오가는 방향을 나타낼 뿐입니다.

3. To communicate clearly is important.

Q. 문법적으로는 맞지만, 현대 영어의 일상 대화나 일반적인 글쓰기에서는 왜 다소 어색하게 느껴질까요?

[ ] A. to + 동사원형을 문장 맨 앞 주어로 세운 구조이기 때문이다.
[ ] B. 문장에 시간을 담은 진짜 동사가 없기 때문이다.

정답: A / [해설] 문법적으로는 맞습니다. 그러나 현대 영어에서는 to + 동사원형을 문장 맨 앞 주어로 세우는 구조가 자주 쓰이는 기본형은 아닙니다. 실제 회화나 글에서는 다음과 같이 쓰는 편이 훨씬 자연스럽습니다.

It is important to communicate clearly.

[심층 사고 훈련 : Deep Dive]

Q. 다음 문장이 틀린 이유는 무엇일까요?

I look forward to see your great ideas. (X)

정답: 여기서 to는 가짜 동사를 표시하는 용도가 아니라, 방향을 가리키는 전치사이기 때문입니다.

해설: 방향을 가리키는 전치사 to 뒤에는 동사원형이 아니라 명사(또는 명사 역할을 하는 seeing)가 와야 합니다. 무작정 'to + 동사원형'으로만 뭉뚱그려 외우면 이런 함정에 빠지기 쉽습니다. 숙어처럼 보이는 덩어리 표현도 to 뒤에 무엇이 붙는지까지 함께 기억해야 합니다.

이제 위에서 배운 내용을 실전에 적용해 봅시다. 다음 기출 문장들을 읽으며 to를 볼 때마다 뜻을 찾으려 멈추지 말고, "이 화살표가 지금 명사를 향하고 있는지, 아니면 가짜 동사를 달고 오는지" 머릿속으로 0.001초 만에 스위치를 켜보세요.

[기출 문장 1: 명사를 향하는 화살표]

Please turn this in to my office by the end of this week.

사고의 흐름

to를 보는 순간, 우리는 반사적으로 그 뒤를 봐야 합니다.

to my office : to 뒤에 '나의 사무실'이라는 명사(장소)가 왔네요. 그렇다면 이 to는 고민할 필요도 없이 '방향을 가리키는 화살표'입니다. "이것(this)을 제출해라(turn in), 어디로? 내 사무실로(to my office)." to를 '~로'라고 촌스럽게 번역하기 전에, 서류가 내 사무실을 향해 날아오는 이동 방향의 이미지를 머릿속에 찰칵 그리세요. 이것이 전부입니다.

[기출 문장 2: 가짜 동사를 표시]

> Therefore, I am encouraging you to submit a proposal for a new club that you would like to create.

사고의 흐름

한 문장에 to가 두 번이나 나옵니다. 뒤에 무엇이 오는지 볼까요?

> to submit : 제출하다
>
> to create : 만들다

둘 다 명사가 아니라 동사원형입니다. 스위치를 켜세요! 이 문장의 진짜 동사는 이미 앞쪽에(am encouraging, would like) 자리를 잡고 있습니다. 영어는 한 문장에 진짜 동사를 두 개 쓸 수 없죠. 그래서 이 to는 "주의! 지금부터 나오는 submit과 create는 시간을 담은 진짜 동사가 아니라, 행동의 원래 모양만 빌려온 '가짜 동사'입니다!"라고 깃발을 흔드는 표시일 뿐입니다. 제출하기를(to submit), 만들기를(to create)처럼 행동의 덩어리로 묶어서 훌쩍 넘어가면 됩니다.

[기출 문장 3: 장소가 아닌 명사를 향하는 화살표]

> Standard English allows access to certain educational and economic opportunities.

사고의 흐름

to를 보는 순간, 우리는 반사적으로 그 뒤를 봐야 합니다.

> access to certain educational and economic opportunities: to 뒤에 opportunities라는 명사가 왔습니다.

즉, to는 꼭 장소만 가리키는 것이 아닙니다. 뒤에 명사만 오면 됩니다. to는 그 명사를 콕 가리키는 화살표입니다.

[기출 문장 4: to까지만 외우면 틀리는 표현]

> I look forward to seeing your great ideas.

사고의 흐름

이 문장은 학생들이 정말 자주 틀립니다. 이유는 look forward to까지만 외워 놓고, 그 뒤를 끝까지 보지 않기 때문입니다.

> to seeing : 여기서 to 뒤에 가짜 동사가 온 것이 아닙니다. seeing은 여기서 보는 것이라는 뜻의 명사입니다. 즉, 이 문장을 볼 때는 look forward to를 하나로 외우고 끝낼 것이 아니라, look forward to + N이라고 기억해야 합니다.

[기출 문장 5: 같은 used to처럼 보여도 완전히 다르다]

Clara used to be a talented swimmer.

In this modern world, people are not used to living with discomfort.

사고의 흐름

이 두 문장은 겉으로 보면 둘 다 used to가 들어 있습니다. 전혀 다른 구조입니다. 먼저 첫 번째 문장을 봅시다.

used to be: 여기서 to 뒤에는 be라는 가짜 동사가 옵니다. 즉, 이것은 used to + [] 구조입니다.

이제 두 번째 문장을 봅시다.

used to living with discomfort: 여기서 to 뒤에 가짜 동사가 오지 않았습니다. living with discomfort에서 living은 명사입니다.

[기출 문장 6: 의문사 뒤에서도 to는 가짜 동사를 표시한다]

I would like to know how to sign up for the club.

사고의 흐름

이 문장에는 to가 두 번 나옵니다. 먼저 would like to know의 to를 보세요. 뒤에 know라는 동사원형이 왔습니다. 그러므로 가짜 동사를 표시하는 to입니다. 이제 how to sign up의 to를 보세요. 여기서도 뒤에 sign up이라는 동사원형이 왔습니다. 그러므로 이것도 역시 가짜 동사를 표시하는 to입니다.

수능 기출 문장

[18] From the very beginning it was fanned by strong winds, but it would not have spread so far and so quickly, if our firefighters had been able to arrive at the scene in time.

[18] I look forward to your response.

[18] Some faulty electrical wiring led to a fire breaking out and eventually destroying an entire block of homes in the suburbs.

[19] Ellen Langer learned from her mother how to prepare a roast.

[19] However, a question occurred to ③ her one day.

[19] She asked her mother, who just said she'd learned to do it from her own mother.

[19] She explained that when she was a young mother, the only roasting pan ④ she'd had was too short for a standard roast, so she had to cut off the end to fit it into the pan.

[19] Why did she have to cut off the end of the roast?

[20] Advertising dollars have simply been followed / following the migration trail across to these new technologies.

[20] In many countries, amongst younger people, the habit of reading newspapers has been on the decline and some of the dollars previously spent / were spent on newspaper advertising have migrated to the Internet.

in

#6 빈도 104

단어 설명 (뜻/사용법)

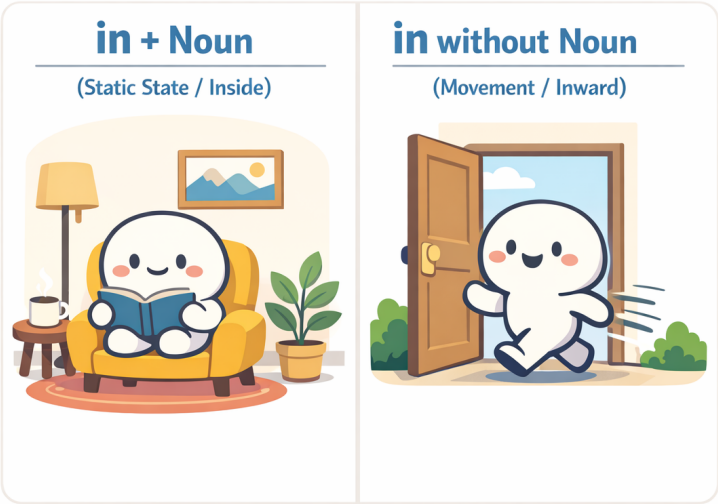

명사와 함께 쓰이면 전치사 in = '~안에', 뒤에 명사가 없으면 부사 in = '안으로'.

가장 많이 쓰이는 전치사 중 하나입니다. 전치사는 뒤에 반드시 명사가 와야 합니다.

in의 기본 뜻

in의 기본 뜻은 '~안에'입니다. 그런데 정말 중요한 점은 이것입니다. in은 뒤에 오는 명사와 항상 한 덩어리로 쓰입니다.

in + 명사는 항상 한 덩어리입니다 (전치사일 때)

in the box

in the room

in the city

in the morning

여기서 in / the box 이렇게 나뉘는 게 아닙니다. in the box 전체를 하나의 단어처럼 처리해야 합니다. 학교에서는 이를 전치사구라고 부릅니다.

in 뒤에 명사가 없으면 뜻이 바뀝니다

그런데 in 뒤에 명사가 안 나오면 상황이 달라집니다. 이때 in은 전치사가 아니라 부사로 쓰이며, 뜻은 '~안에'가 아니라 '안으로'라는 이동 의미로 바뀝니다.

~안에 → 안으로 (이동)

예를 들어 봅시다:

come in

go in

walk in

여기서 in은 어디 안에 정지해 있는 것이 아니라, 안쪽 방향으로 이동한다는 뜻입니다.

관계절에서는 in 뒤에 명사가 바로 보이지 않아도 전치사로 쓰인 경우가 많습니다

지금까지 우리는 in 뒤에 명사가 있으면 'in + 명사' 한 덩어리로, 명사가 없으면 '안으로'라는 이동으로 정리했습니다. 하지만 앞의 명사를 뒤에서 설명해 주는 관계절 구조에서는 겉모양이 조금 달라질 수 있습니다.

the house she had grown up in

an occasional record in which he kept accounts

a notebook in which to write

이런 표현들에서는 in 뒤에 명사가 겉으로는 바로 보이지 않습니다. 그렇다고 해서 부사('안으로')로 쓰인 것은 아닙니다. 관계절에서는 in 뒤의 명사가 사라진 것이 아닙니다. which가 보이기도 하고, 안 보일 때는 생략된 것뿐입니다. in which에서 which가 바로 그 명사 역할을 대신하고 있기 때문에, 전치사 in은 여전히 제 역할을 다하고 있습니다. the house she had grown up in 역시 마찬가지입니다. 이 문장은 the house which she had grown up in에서 관계대명사 which가 생략된 형태로 볼 수 있습니다. 즉, 겉으로는 in 뒤에 명사가 바로 보이지 않지만, 구조상으로는 전치사 in이 관계대명사와 연결되어 있는 것입니다. 따라서 관계절에서는 in 뒤에 명사가 눈에 바로 보이지 않더라도, 여전히 테두리 안을 나타내는 전치사로 읽어야 합니다. 그래서 the house she had grown up in은 "안으로 자라났다"가 아니라 "그 집 안에서 자랐다"로 묶어 읽는 것이 올바른 사고의 흐름입니다.

눈에 보이지 않는 '추상적 공간'을 만드는 in

in은 물리적인 방이나 상자 안에만 쓰이는 것이 아닙니다. 눈에 보이지 않는 상황, 분야, 맥락도 하나의 '공간(테두리)'으로 인식하여 그 안에 있다고 표현합니다.

in theory (이론상으로는 / 이론이라는 틀 안에서는)

in practice (실제로는 / 현실이라는 영역 안에서는)

in this context (이러한 맥락 속에서)

in + ~ing

수능 독해에서 자주 등장하는 in + ~ing(동명사) 구조도 마찬가지입니다. 어떤 행동을 하는 '그 과정 안에서'라는 그림을 그리면 됩니다. 실전에서는 "~하는 데 있어서" 또는 "~할 때"로 덩어리째 해석하면 아주 부드럽게 읽힙니다.

> In making this decision, we must be careful. (이 결정을 내리는 데 있어서[내리는 과정 안에서], 우리는 신중해야 한다.)

in order to는 통째로

수능에서 자주 나오는 in order to []은 하나하나 쪼개기보다 통째로 '~하기 위해'로 기억하는 것이 좋습니다. 물론 깊이 보면 이것도 order라는 명사를 중심으로 한 구조입니다. 하지만 실전 독해에서는 그런 분석보다 먼저, “아, 목적을 말하겠구나” 하고 반응하는 것이 훨씬 중요합니다. 예를 들어,

> … in order to secure peace (평화를 확보하기 위해)
>
> … in order to develop celebrations (기념행사를 발전시키기 위해)

이처럼 in order to []은 앞서 언급된 내용이 무엇을 목표로 하는지를 밝혀 주는 장치입니다.

동사와 붙어 하나의 의미 덩어리

수능 지문에서는 in이 명사 없이 쓰이면서, 앞의 동사와 단단하게 결합해 하나의 의미 덩어리(구동사)로 굳어진 표현들이 등장합니다.

bring the jackets in, Grace stepped in, turn this in 이때도 바탕 그림은 변하지 않습니다. 여전히 ‘안으로’입니다. 하지만 실전 문장에서는 단순한 방향 이동을 넘어, 동사의 행동과 in의 '안으로'라는 방향성이 결합하여 새로운 뉘앙스를 만들어냅니다.

> bring ~ in: 재킷을 가지고(bring) 안으로(in) 오다 # “안으로 들여오다”
>
> step in: 발을 딛고(step) 상황 안으로(in) 들어가다 # “개입하다 / 나서다”
>
> turn ~ in: 서류를 돌려서(turn) 내 바운더리 안으로(in) 밀어 넣다 # “제출하다”

in 뒤에 명사가 없으면 우선 ‘안으로’라는 기본 그림을 떠올리세요. 그리고 in이 앞의 동사와 강하게 붙어 있다면, 무리하게 쪼개지 말고 동사의 행동이 '안으로' 향해 완성된 하나의 표현처럼 자연스럽게 묶어 읽어야 합니다.

in that S + V

알아두면 좋은 표현입니다. 보통 '~라는 점에서'라고 외우지만, 원리는 일반적인 in과 완벽히 똑같습니다. in 뒤에는 명사가 와야 합니다. 그런데 단어 하나가 아니라 문장 전체를 넣고 싶을 때, 영어는 "이제부터 명사 자리에 문장이 들어갑니다"라는 표시로 that을 붙여줍니다. 즉, in [that S + V]는 "[S가 V하다는 사실] 그 테두리 안에서 보면"이라는 뜻입니다.

> This theory is useful in that it explains human behavior.
> (이 이론은 유용하다. 인간의 행동을 설명한다는 그 사실 안에서[그 점에서].)

특이한 표현 / 관용적 표현

아래 표현들은 전부 in의 본질(안쪽 / 안으로)이 유지된 채 굳어져 버린 표현입니다. 한 덩어리로 익히는 것이 안전합니다.

I arrived in time for the meeting. (회의에 제때 도착했다.)

She left in a hurry. (그녀는 서둘러 떠났다.)

He is in trouble with the law. (그는 법적인 곤경에 처해 있다.)

She is in charge of the project. (그녀가 그 프로젝트를 책임지고 있다.)

I have nothing in common with him. (나는 그와 공통점이 없다.)

Please let me know in advance. (미리 알려 주세요.)

In a way, he is right. (어떤 면에서는 그가 맞다.)

I was in the middle of a call. (나는 통화 도중에 있었다.)

In the long run, honesty pays off. (장기적으로 보면 정직은 보상받는다.)

In fact, the results were better than expected. (사실은 그 결과가 예상보다 더 좋았다.)

In addition, the company plans to hire more staff next year. (게다가 그 회사는 내년에 직원을 더 채용할 계획이다.)

In terms of cost, this option is more practical. (비용의 측면에서 이 선택지가 더 실용적이다.)

In this way, students can learn more effectively. (이런 식으로 학생들은 더 효과적으로 배울 수 있다.)

In other words, the plan was too expensive to continue. (다시 말해 그 계획은 계속하기에는 너무 비용이 많이 들었다.)

In response to the criticism, the company changed its policy. (그 비판에 대응하여 그 회사는 정책을 바꾸었다.)

Competitive incentives sometimes result in lower task effort. (경쟁 유인은 때때로 과제 수행 노력을 오히려 낮추는 결과를 낳는다.)

정리

in은 전치사입니다. 그래서 기본적으로 뒤에 명사가 와야 하며, [in + 명사]는 항상 하나의 의미 덩어리로 작동합니다. 하지만 in 뒤에 명사가 없으면 뜻은 '~안에'에서 '안으로'로 바뀝니다.

▶ 읽을 때의 처리 기준
뒤에 명사 있음 → [in + 명사] 한 덩어리
명사 없음 → 안으로(이동)

[심층 사고 훈련 : Deep Dive]

Q. He is in the car.와 He got in.에서 같은 in인데도 그림이 완전히 달라지는 결정적인 기준은 무엇일까요?

정답: in 뒤에 '명사'가 있는지 없는지의 차이입니다.

해설: in을 보면 무작정 뜻부터 떠올리면 안 됩니다. 뒤에 명사(the car)가 붙어 있으면 그 공간 '안에 머무르는 정지된 상태(전치사)'를 뜻하고, 명사 없이 혼자 쓰이면 안쪽을 향해 쏙 들어가는 '이동(부사)'을 뜻합니다.

[1초 스피드 체크 : Speed Check]

▶ 다음 문장들을 읽고, in이 그리는 정확한 뉘앙스에 1초 만에 체크해 보세요.

1. She walked in.

Q. 여기서 in을 '~안에'라고 해석하면 독해가 꼬이는 이유는?

[ ] A. 과거 시제 동사 뒤에 왔기 때문이다.

[ ] B. 뒤에 명사가 없으므로, '안으로'라는 이동의 방향을 나타내기 때문이다.

정답: B / [해설] 명사가 없으므로 in은 전치사가 아니라 부사 역할을 합니다. 위치를 나타내는 것이 아니라, 밖에서 안으로 들어가는 '움직임' 자체를 말합니다.

2. He came in the room. (방 안으로 들어왔다)

Q. 한국어로는 자연스러운데, 영어로 썼을 때 문법적으로 어색한 이유는?

[ ] A. [in + 명사]는 정지된 상태인데, come이라는 이동 동사와 부딪히기 때문이다.

[ ] B. room 앞에는 in 대신 항상 at을 써야 하기 때문이다.

정답: A / [해설] in the room은 방 안에 있는 정지된 상태를 나타내고, come은 이동을 나타냅니다. 그래서 He came in the room은 어색합니다. 방 안으로 들어오는 이동을 분명히 하려면 into the room을 써서 He came into the room.이라고 하거나, 명사 없이 He came in.이라고 써야 자연스럽습니다.

3. He is in trouble. / She is in charge of the project.

Q. 눈에 보이는 장소가 아닌데도 in이 쓰인 이유는?

[ ] A. '문제'나 '책임'이라는 눈에 보이지 않는 추상적인 영역(테두리) 안에 놓인 상태를 나타내기 때문이다.

[ ] B. in은 어떤 상황이든 무조건 쓸 수 있는 만능 전치사이기 때문이다.

정답: A / [해설] 물리적 공간이 아니더라도, in은 특정 상황, 상태, 범위의 '안쪽'을 설정하는 강력한 테두리 역할을 합니다.

4. I arrived in time for the meeting.

Q. 여기서 in과 time을 쪼개어 해석하면 안 되는 이유는?

[ ] A. 시간 앞에는 전치사를 해석하지 않는 것이 원칙이기 때문이다.

[ ] B. in time 자체가 '제시간 안에'라는 상태 범위를 나타내는 하나의 덩어리로 굳어졌기 때문이다.

정답: B / [해설] 이런 관용적 의미 덩어리는 구조 분석을 멈추고 하나의 블록처럼 처리해야 독해의 속도와 리듬이 깨지지 않습니다.

[심층 사고 훈련 : Deep Dive]

Q. 글을 읽다가 in을 만났을 때, 상태와 이동을 헷갈리지 않기 위해 던져야 할 단 하나의 사고 흐름은 무엇인가요?

정답: "뒤에 명사가 있는지 본다."

해설: 명사가 있으면 [in + 명사]를 한 덩어리로 묶어 '어떤 테두리 안의 상태'로 그림을 그리고, 명사가 없으면 '안으로' 들어가는 이동의 방향으로 처리합니다. in은 뜻을 고르는 단어가 아닙니다. 구조를 판별하면 뜻은 자동으로 결정됩니다.

이제 위에서 배운 내용을 실전에 적용해 봅시다. 다음 기출 문장들을 읽으며 in을 만났을 때 뒤에 명사가 있는지 확인하고, 작가가 어떤 '테두리(상태)'나 '이동'을 내 머릿속에 던져주는지 0.001초 만에 스위치를 켜보세요.

[기출 문장 1: 추상적인 영역을 설정하는 in]

Their remarkable works, including influences on modern language development, must be recognized in the field of modern literature. (2026 수능)

사고의 흐름

"현대 문학의 분야 안에서 인정받아야 한다"라고 뒤에서부터 거슬러 오며 한국어 어순으로 조립하느라 멈칫하셨나요? 스위치를 켜세요!

recognized : "인정받아야 한다." (어디서?)

in the field of modern literature : "아, '현대 문학'이라는 눈에 보이지 않는 추상적인 영역(테두리) 안에서구나!"

in을 보는 순간, 인정받는 공간적/추상적 범위를 설정해 준다고 생각하세요. in 뒤에 명사 덩어리가 왔으므로 이동이 아니라 그 영역 '안에 머물러 있는 상태'로 묶어 읽고 훌쩍 넘어가면 됩니다.

[기출 문장 2: 방법과 장소의 테두리를 치는 두 개의 in]

And, in this way, the employer leaves behind no material traces in the places where it was once an employer. (2026 수능)

사고의 흐름

한 문장 안에 in이 두 번 등장합니다.

in this way : 문장 맨 앞에서 in 뒤에 명사(this way)가 왔습니다. "이러한 방식이라는 틀 안에서 (이런 식으로)"라고 상황의 테두리를 먼저 딱 쳐줍니다.

in the places : 고용주가 물질적 흔적을 남기지 않는다고(leaves behind no material traces) 했습니다. 어디에요? 바로 뒤에 in이 나오며 "그 장소들 안에"라고 물리적인 위치를 고정해 줍니다.

이처럼 in은 눈에 보이지 않는 '방식(way)'이든 눈에 보이는 '장소(places)'든, 어떤 명사의 테두리 안쪽 상태를 지정해 주는 아주 명확한 표지판입니다. 뒤에서부터 억지로 해석을 끌어올려 오지 마세요. in이 나올 때마다 작가가 쳐주는 테두리 안으로 시선을 옮겨가며 순서대로 그림을 그리면 됩니다.

수능 기출 문장

[18] As you are well aware, a great tragedy took place in our city last week.

[18] From the very beginning it was fanned by strong winds, but it would not have spread so far and so quickly, if our firefighters had been able to arrive at the scene in time.

[18] Some faulty electrical wiring led to a fire breaking out and eventually destroying an entire block of homes in the suburbs.

[18] We are in urgent need of one.

[18] Would you please establish a new fire station in our area, since you are mayor of our city?

[19] As a little girl, ① she would watch as her mother cut off a small bit from one end of the meat before placing it in the roasting pan.

[19] She'd long since gotten roasting pans in larger sizes and hadn't cut an end off since.

[20] In many countries, amongst younger people, the habit of reading newspapers has been on the decline and some of the dollars previously spent / were spent on newspaper advertising have migrated to the Internet.

[20] Of course some of this decline in newspaper reading has been due to the fact that we are doing more of our newspaper reading online.

[20] We can read the news of the day, or the latest on business, entertainment or however / whatever news on the websites of the New York Times, the Guardian or almost any other major newspaper in the world.

and

#7 빈도 94

단어 설명 (뜻/사용법)

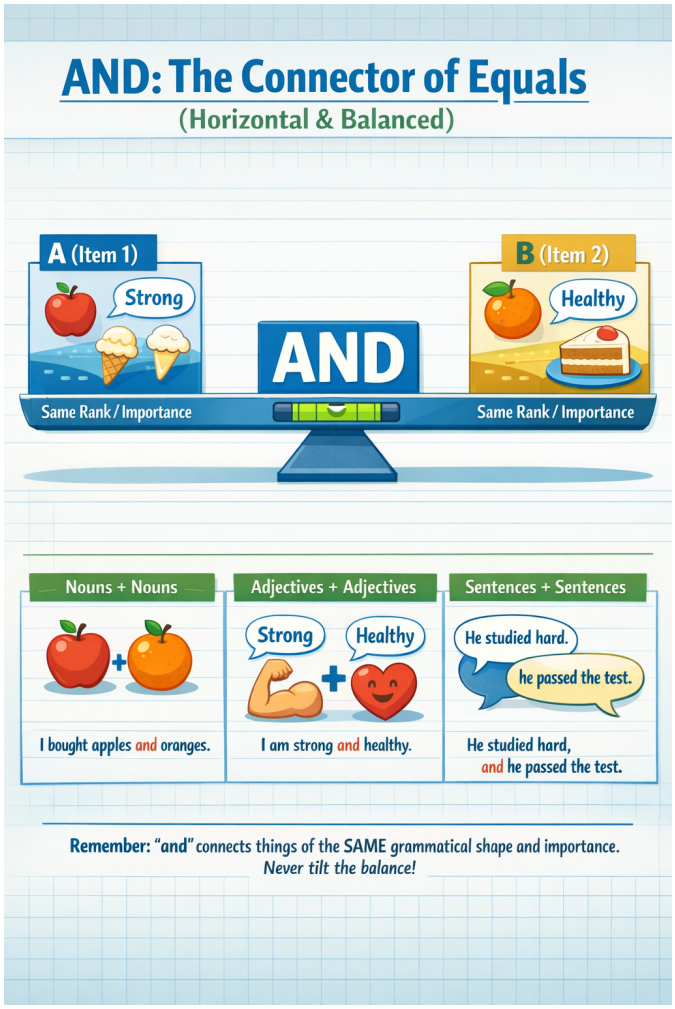

영어에서 가장 많이 사용되는 접속사 중 하나입니다. 접속사는 종류에 따라 사용법이 다 다르지만, and는 앞과 뒤에 똑같이 중요한 말이 온다는 점이 핵심입니다.

> I ate ice cream and cake after lunch.
>
> I am strong and healthy.

ice cream과 cake는 둘 다 중요합니다. strong과 healthy도 마찬가지입니다. and는 "뒤에 더 중요한 것"이 온다는 표시가 아닙니다. 앞과 뒤를 같은 높이(급)로 놓는 표시입니다.

접속사가 하는 일

접속사는 다음 세 가지를 모두 수행합니다.

1. 문장과 문장을 연결
2. 단어와 단어를 연결
3. 말 덩어리와 말 덩어리를 연결

and를 보면 먼저 확인해야 할 것

and를 보면 반드시 이렇게 생각해야 합니다.

> "앞과 뒤가 같은 급인가?"

명사는 명사끼리, 형용사는 형용사끼리, 동사는 동사끼리, 문장은 문장끼리처럼 and 앞과 뒤는 반드시 모양(급)도 같아야 합니다.

> I bought apples and oranges. (명사 + 명사)
>
> I feel tired and nervous. (형용사 + 형용사)
>
> She opened the door and walked in. (동사 + 동사)
>
> He studied hard, and he passed the test. (문장 + 문장)

나열할 때의 약속

> 2개를 나열할 때: A and B
>
> 3개를 나열할 때: A, B and C (또는 A, B, and C)

and는 목록의 마지막 직전에 한 번만 둡니다.

and는 접속사입니다

수능 지문에 나오는 문두 And

> And though craftsmanship can reward an individual with a sense of pride in work, this reward is not simple. (2023 수능 40번)
>
> And this has direct repercussions at the individual level: households can reduce the cost of electricity and gas bills, and improve their health and comfort, while companies can increase their competitiveness and their productivity. (2021 수능 37번)
>
> And wild fruits and nuts are favorite snacks for the Nuer. (2020 수능 26번)

수능 지문을 보면 문장 맨 앞에 And가 등장하는 경우가 많습니다. 학생들은 종종 "접속사가 왜 혼자 문두에 있지? 부사로 잘못 쓰인 거 아닐까?"라고 의아해합니다. 하지만 and는 여전히 접속사입니다. 구조는 다음과 같습니다.

> (앞 문장) + and + (지금 문장)

다만, 앞 문장이 이미 언급되었거나 문맥 속에 녹아 있을 뿐입니다.

Academic writing에서 문두 And를 피하는 이유

전통적인 학술적 글쓰기(Academic writing)에서는 "And + 완전한 문장" 구조를 권장하지 않습니다. 앞 문장이 눈에 보이지 않으면 논리 연결이 흐려질 수 있기 때문입니다. 반면, 대화, 일기, 소설 등에서는 생동감 있는 논리 전개를 위해 매우 자연스럽게 사용합니다.

명령문 뒤의 and: "그러면"의 마법

> Hurry up, and you'll be on time. (서둘러라, 그러면 제시간에 도착할 것이다.)

원래 and는 단순히 두 사실을 나열하는 장치입니다. 하지만 명령문 뒤에 쓰이면 앞의 행동이 원인이 되어 뒤의 결과가 따라오는 '조건과 결과'의 관계로 변합니다.

> [저자] 명령문 뒤의 and는 형식(나열)과 의미(조건)가 어긋나 있습니다. 대화할 때는 생동감이 있지만, 논리적인 글에서는 if를 사용한 구조로 바꾸는 것이 훨씬 정확합니다.

말할 때 자주 쓰는 표현, 글에서 권장하는 명확한 표현

> Hurry up, and you'll be on time. < If you hurry up, you'll be on time.
>
> Smile, and the world smiles with you. < If you smile, the world smiles with you.
>
> Save money, and you'll be rich. < If you save money, you'll be rich.

특이한 표현 / 관용적 표현

우리 주위에 특이한 사람이 있듯이, and에도 독특하게 쓰이는 표현들이 있습니다. 무작정 외우기보다, 어떤 뉘앙스인지 이해하며 두 가지로 나누어 정리해 봅시다.

1) 하나의 덩어리로 외워야 하는 관용 표현 (Idioms)

원래의 '나열' 기능에서 확장되어, 반복이나 강조를 나타내는 숙어처럼 완전히 굳어진 표현들입니다.

> We discussed plans, costs, **and so on**. (우리는 계획, 비용 등에 대해 논의했다.)
>
> The music went **on and on** for hours. (그 음악은 몇 시간 동안 계속해서 이어졌다.)
>
> The weather is getting **colder and colder**. (날씨가 점점 더 추워지고 있다.)
>
> He made the same mistake **over and over again**. (그는 같은 실수를 몇 번이고 반복했다.)
>
> There are **pros and cons** to every choice. (모든 선택에는 찬반양론[장단점]이 있다.)
>
> **By and large**, the plan worked well. (대체로 그 계획은 잘 진행되었다.)
>
> I've searched **far and wide** for my keys. (나는 열쇠를 찾으려고 구석구석을 샅샅이 뒤졌다.)

또, 수능에는 and 뒤에 짧은 말이 붙어 흐름을 바꾸는 표현도 보입니다.

> and then = 그리고 나서 / 그다음

and yet = 그런데도 / 그런데

and thus = 그리고 그 결과 / 그래서

이럴 때도 and의 본질은 바뀌지 않습니다. 여전히 앞과 뒤를 연결하지만, 뒤에 붙은 말이 문장의 흐름을 조금 더 또렷하게 만들어 줍니다.

2) 말할 때 자주 쓰는 구어체 표현 (Spoken English Tips)

문법 규칙을 살짝 비틀어, 원어민들이 일상 대화에서 정말 자주 쓰는 특이한 사용법입니다. 이 구조를 이해하면 영어가 훨씬 자연스러워집니다.

The room was nice and warm. (그 방은 아주 기분 좋게 따뜻했다.)

[형용사+형용사] 구조지만, 앞의 nice가 뒤의 warm을 꾸며주는 부사(nicely/아주 기분 좋게)처럼 해석됩니다.

Try and finish your homework by five. (5시까지 숙제를 끝내도록 노력해 봐라.)

[동사+동사] 구조지만, try to finish를 대신해서 회화에서 매우 흔하게 쓰이는 패턴입니다. and가 생략되기도 합니다.

정리

and는 문장의 구조를 수평으로 연결하는 장치입니다. and를 보면 이 세 가지를 떠올리세요.

앞과 뒤는 모양이 같다. (명사면 명사, 형용사면 형용사!)

앞과 뒤는 똑같이 중요하다.

나열할 때는 마지막 앞에만 둔다. (A, B, C, and D)

▶ 읽을 때의 처리 기준 (and)
A and B = A와 B는 같은 급, 같은 중요도

[심층 사고 훈련 : Deep Dive]

Q. and를 읽을 때 한국 학생들이 가장 흔히 저지르는 치명적인 독해 실수는 무엇일까요?

정답: and 뒤에 오는 내용을 단순한 '보조 설명'이나 '추가 정보'로 착각하는 것입니다.

해설: 한국어 습관 때문에 and 뒤를 덜 중요한 부연 설명처럼 덧붙여 읽기 쉽습니다. 하지만 영어에서 and는 '수평 나열(병렬)'을 의미하는 엄격한 저울입니다. 앞과 뒤의 중요도를 절대 나누지 않으며, 같은 모양과 같은 무게를 가진 정보를 나란히 놓을 뿐입니다. 이걸 놓치면 문장의 무게중심이 틀어지고 맙니다.

[1초 스피드 체크 : Speed Check]

▶ 다음 문장들을 읽고, and가 양팔 저울에 무엇을 올려두었는지 1초 만에 체크해 보세요.

1. She opened the door and walked in.

Q. 이 문장을 읽는 올바른 사고의 흐름은?

[ ] A. 문을 연 사실(opened)이 핵심이고, 걸어 들어온 것(walked)은 부차적인 설명이다.

[ ] B. 문을 연 동작과 들어온 동작이 똑같은 비중으로 나란히 연결되었다.

정답: B / [해설] and는 중요도를 낮추는 장치가 아닙니다. 시간 순서일 수는 있지만, 구조와 정보의 무게는 완벽하게 동등한 수평 연결입니다.

2. And wild fruits and nuts are favorite snacks for the Nuer.

Q. 문장 맨 앞에 쓰인 대문자 And를 보고 떠올려야 할 생각은?

[ ] A. 문맥 속에 깔려 있는 '앞 문장'과 '지금 이 문장'이 같은 급으로 연결되어 있다는 뜻이다.

[ ] B. 문장 맨 앞에는 접속사를 쓸 수 없으므로 부사로 잘못 쓰인 문장이다.

정답: A / [해설] 문두의 And는 허공에 뜬 것이 아닙니다. 눈에 보이지 않는 앞 문장과 지금 문장을 묶어주는 거대한 연결 고리입니다. 글을 읽을 때 '앞에서 같은 급의 말이 이미 나왔구나'라고 예상해야 합니다.

3. Hurry up, and you'll be on time.

Q. 여기서 and의 의미가 단순 나열을 넘어서는 이유는?

[ ] A. 서두르는 행동과 제시간에 도착하는 행동을 나란히 쌓아둔 것이기 때문이다.

[ ] B. 명령문 뒤에 와서 '서두르면 도착한다'는 조건과 결과의 관계로 굳어졌기 때문이다.

정답: B / [해설] 형태는 나열이지만 의미는 조건문(If you hurry up...)으로 읽어야 하는 구어적 표현입니다. (반면, The room was nice and warm.처럼 상태를 나란히 쌓는 문장에서는 원래의 수평 나열로 읽어야 합니다.)

4. again and again / pros and cons

Q. 이런 표현들을 만났을 때의 올바른 독해법은?

[ ] A. and를 기준으로 앞뒤 단어를 각각 쪼개어 분석해야 한다.

[ ] B. 구조 분석을 멈추고, 통째로 굳어진 하나의 의미 블록으로 바로 처리한다.

정답: B / [해설] 관용적으로 완전히 굳어진 표현들은 양팔 저울을 따질 필요조차 없습니다. 하나의 의미 덩어리로 묶어 읽어야 독해 속도가 떨어지지 않습니다.

[심층 사고 훈련 : Deep Dive]

Q. 수능 지문처럼 길고 복잡한 문장에서 and를 만났을 때, 길을 잃지 않기 위해 던져야 할 단 하나의 질문은 무엇인가요?

정답: "앞과 뒤에 어떤 '같은 급(모양)'의 덩어리가 나란히 놓여 있는가?"

해설: 같은 품사인지, 같은 역할인지, 같은 중요도인지 확인하세요. 명사면 명사, 형용사면 형용사, 문장이면 문장으로 형태의 균형을 맞춥니다. 이 원리만 맞으면 and 해석은 끝납니다. and는 결코 위계(상하 관계)를 만들지 않고 수평으로만 묶어줍니다.

이제 위에서 배운 내용을 실전에 적용해 봅시다. 다음 기출 문장들을 읽으며 and를 만났을 때 무작정 '그리고'라고 번역하고 넘어가기보다, "이 and가 지금 앞뒤로 어떤 같은 급(모양)의 덩어리를 양팔 저울처럼 나란히 묶어주고 있지?"라고 0.001초 만에 스위치를 켜보세요.

[기출 문장 1: 세 개의 동사를 같은 비중으로 묶어주는 and]

> Sophie nodded, smiled brightly, and walked toward the gate. (2026 수능)

사고의 흐름

문장을 읽다가 and를 만나는 순간, 앞뒤로 어떤 단어들이 저울의 양팔에 올라가 있는지 눈으로 재빨리 묶어보세요.

> nodded(고개를 끄덕였다)
>
> smiled(미소를 지었다)
>
> and walked(그리고 걸어갔다)

주어인 Sophie가 한 세 가지 과거 동작이 같은 급으로 나란히 놓여 있습니다. 영어가 여러 개를 나열할 때 지키는 약속인 'A, B, and C' 패턴이 완벽하게 적용되었죠. and를 보는 순간 '아, 이게 마지막 행동이구나'라고 예측하며, 소피가 한 세 가지 행동을 같은 비중으로 머릿속 무대 위에 영상처럼 자연스럽게 띄우면 됩니다.

[기출 문장 2: 한 문장 안에서 서로 다른 스케일과 역할을 가진 세 개의 and]

> As work becomes ever more modularised, commoditised and standardised, and as markets for digital work are created, ties between service work and particular places can be disconnected. (2026 수능)

사고의 흐름

이 길고 복잡해 보이는 문장에는 and가 무려 세 번이나 등장하지만, 묶어주는 덩어리의 크기와 모양을 보면 전혀 헷갈리지 않습니다.

> 첫 번째 and : modularised, commoditised and standardised. 세 개의 과거분사(형용사 역할)를 같은 무게로 묶어줍니다. '일'이 이 세 가지 특성을 모두 가지게 되었다는 뜻이죠. (단어와 단어의 연결, A, B, and C 구조)
>
> 두 번째 and : 스케일이 훨씬 커집니다. 앞의 As work becomes… (~함에 따라)라는 거대한 부사절 덩어리와, 뒤의 as markets for… are created (~가 창출됨에 따라)라는 또 다른 부사절 덩어리를 수평으로 묶어주고 있습니다. (문장과 문장의 연결)
>
> 세 번째 and : between service work and particular places. between A and B(A와 B 사이)라는 세트 표현 속에서 쓰인 and입니다. '서비스 업무'라는 명사 덩어리와 '특정 장소'라는 명사 덩어리를 저울의 양팔에 똑같이 올려두었습니다. (명사와 명사의 연결)

이처럼 and를 만날 때마다 "아, 앞에서 나온 것과 똑같은 모양(급)의 정보가 하나 더 추가되는구나!"라고 형태를 예상하며 읽어보세요. 아무리 길고 복잡한 수능 문장도 아주 깔끔한 블록처럼 정돈되어 보일 것입니다.

수능 기출 문장

[18] From the very beginning it was fanned by strong winds, but it would not have spread so far and so quickly, if our firefighters had been able to arrive at the scene in time.

[18] Some faulty electrical wiring led to a fire breaking out and eventually destroying an entire block of homes in the suburbs.

[19] She'd long since gotten roasting pans in larger sizes and hadn't cut an end off since.

[19] Yet for years both Langer and ⑤ her mother had mindlessly followed this routine.

[20] In many countries, amongst younger people, the habit of reading newspapers has been on the decline and some of the dollars previously spent / were spent on newspaper advertising have migrated to the Internet.

[21] As a source of plot, character, and dialogue, the novel seemed more ⑤ suitable.

[22] The line of distant mountains and shapes of houses were gradually emerging through the mist.

[22] There it was before me — smiling and inviting; it was difficult for anyone to decline that invitation.

[23] The latter constitutes a deliberate and voluntarily adopted discipline based on an appreciation of the benefits of doing so.

[23] There is an important distinction to be made between denial and restraint.

that

#8 빈도 72

단어 설명 (뜻/사용법)

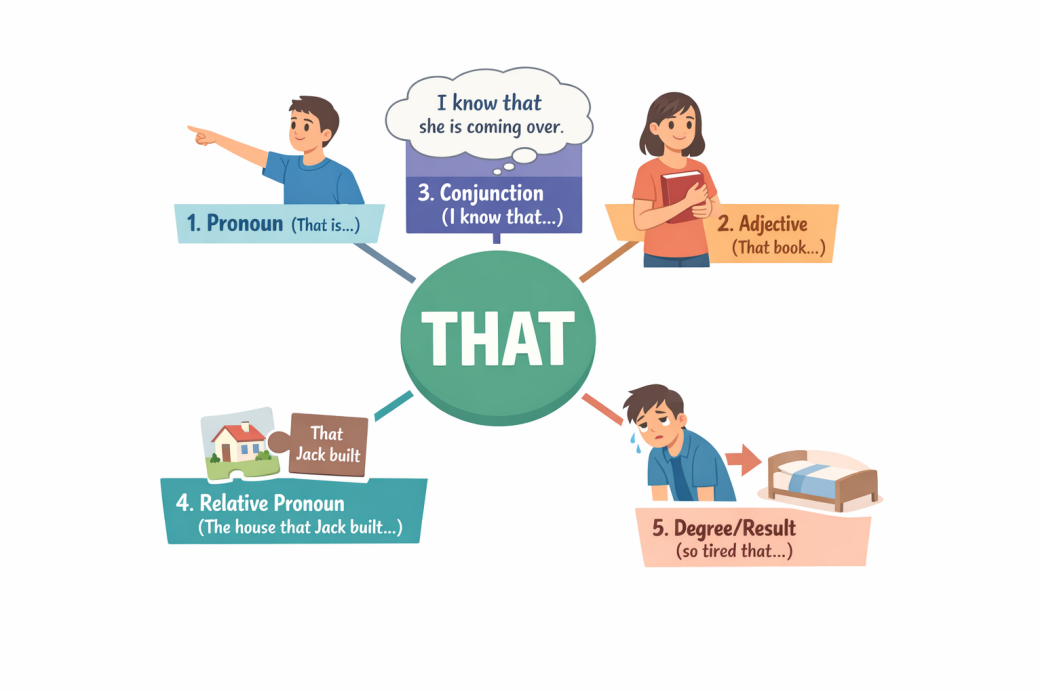

겉모습은 하나, 역할은 다섯 개

that은 하나의 단어처럼 보이지만, 실제로는 문장에서 맡는 역할에 따라 완전히 다른 다섯 얼굴을 가지고 있습니다.
영어를 오래 공부했는데도 문장을 읽다가 자주 멈추게 만드는 단어가 있습니다. 뜻은 아는 것 같은데, 문장 안에서는 자꾸 역할이 달라지는 단어, 바로 that입니다. 어떤 문장에서는 '저것'이고, 어떤 문장에서는 뜻도 없는 것처럼 보이고, 어떤 문장에서는 앞의 명사를 길게 끌고 가며 설명을 시작합니다. 심지어 어떤 경우에는, 말의 세기를 조절하는 장치로까지 쓰입니다. 문제는 겉모습이 전부 같다는 것입니다. 전부 that인데, 문장에서 하는 일은 전혀 다릅니다. 그래서 that을 뜻으로 외우면 문장은 계속 막히고, 역할로 보기 시작하면 그때부터 갑자기 문장이 이해되기 시작합니다.

이 장에서는 that이라는 하나의 단어가 문장 안에서 어떤 역할로 변신하는지를 딱 다섯 가지로 나누어 정리합니다. 겉모습은 하나지만, 문장에서의 기능은 다섯 가지. 이 구분이 보이기 시작하면, that은 더 이상 헷갈리는 단어가 아니라 문장 구조를 알려주는 표지판이 됩니다.

1. 저것 (대명사)

손에 닿지 않는, 비교적 멀리 있는 대상을 가리킬 때 씁니다.

눈에 보이거나 이미 말한 대상을 다시 가리키는 용도입니다.

Look at the man by the door. That is my father. (문 옆에 있는 남자를 봐. 저분이 우리 아버지야.)

He told me to quit the job. I don't like that. (그는 나에게 일을 그만두라고 했어. 난 그 말(그 상황)이 마음에 안 들어.)

2. 저/그 (형용사)

명사 바로 앞에서 이미 보이거나 언급된 대상 하나를 콕 집어 가리킵니다.

Do you see the boy over there? That boy is my cousin. (저기 있는 소년 보여? 저 소년이 내 사촌이야.)

She suggested traveling alone. I don't like that idea. (그녀는 혼자 여행하는 걸 제안했어. 난 저 아이디어가 별로야.)

3. 명사 대신에 문장이 온다는 표시 (접속사)

여기서 that은 뜻이 없습니다. 명사가 올 자리에 명사 대신에 문장이 온다는 표시의 접속사입니다.

I know that I am strong.

It is strange that he left early.

4. 명사를 문장으로 설명하겠다는 표시 (관계사)

앞에 나온 명사(집, 소녀, 영화 등)를 문장으로 길게 설명할 때 사용하는 연결 장치입니다.

The house that Jack built is huge. (그 집, 즉 잭이 지은 그 집은 엄청 커.)

*that = the house. 따라서, that Jack built의 뜻은 '그 집을 Jack이 지었다'.

I met a girl that smiled at me. (한 소녀를 만났어, 나를 보고 웃어준 그 소녀 말이야.)

*that = the girl. 따라서, that smiled at me의 뜻은 '그 소녀가 나를 보고 웃었다'.

I remember the day that we first met. (나는 우리가 처음 만났던 그 날을 기억한다.)
*that = on which (when).

This is the reason that I called you. (이것이 내가 너에게 전화한 이유다.)
*that = for which (why).

5. 특이하게 사용하는 that

so ~ that ~: 혼자 쓰이지 않고 주로 so나 such와 짝을 지어, 앞에서 한 말이 어느 정도였는지 결과로 마무리합니다.

I was so tired that I fell asleep. (너무 피곤했어. 그 결과로 잠들어 버렸어.)

so that ~: ~하기 위해

> As such, at many factories, the workday is divided into eight-hour shifts, so that there will always be people on hand to keep the widget machines humming. (이처럼 많은 공장에서는 근무일을 8시간 교대로 나누는데, 그 목적은 기계를 계속 돌아가게 할 사람들이 언제나 현장에 있도록 하기 위해서이다.)

말의 세기 강조:

> He is not that smart. (그가 그렇게까지 똑똑하진 않아.)

It is ~ that ~ (가주어-진주어): 주어가 너무 길 때, 그 자리에 가짜 주어(It)를 놓고 진짜 주어(that + 문장)는 뒤로 보냅니다. 이때 that은 '진짜 주어가 시작된다'는 신호입니다.

> It is strange that he left early. (이상하다 / 그가 일찍 떠난 것은.)

It is ~ that ~ (강조구문): 문장에서 강조하고 싶은 부분을 It is와 that 사이에 쏙 집어넣어 "바로 ~이다"라고 힘을 줍니다. 수능 독해에서 필자의 핵심 주장을 찾을 때 매우 중요한 힌트가 됩니다.

> It was John that broke the window. (창문을 깬 것은 바로 존이었다.)
> It is in this room that the meeting will be held. (회의가 열릴 곳은 바로 이 방이다.)

[관용적 표현 추가]

독자들이 문장에서 만났을 때 당황할 수 있는 that의 특이한 표현들입니다.

Now that ~ (이제 ~이니까):

> Now that you are here, we can start. (네가 여기 왔으니까, 이제 시작하자.)

In that ~(~라는 점에서): in that은 because와 의미가 비슷합니다. 글을 쓸 때는 in that보다 뜻이 더 명확한 because를 사용하는 것이 좋습니다.

> He is lucky in that he has good friends. (좋은 친구들이 있다는 점에서 그는 운이 좋아.)

> He is lucky because he has good friends.

Given that ~ (~을 고려해 볼 때): 수능 빈출 표현입니다.

> Given that he is inexperienced, he did a great job. (그가 경험이 부족하다는 점을 고려하면, 그는 일을 아주 잘했다.)

Seeing that ~ (~인 것을 보면):

> Seeing that it's raining, we should stay indoors. (비가 오는 것을 보니, 우리는 실내에 있어야겠다.)

That is~ (즉, 다시 말해):

> That is, critics and laypeople alike could obtain new music simultaneously. (즉, 평론가와 일반인 모두가 동시에 새로운 음악을 얻을 수 있었다.)

> That is, they seem to have an innate drive to imitate others... (다시 말해, 그들은 다른 사람들을 모방하려는 타고난 충동을 가지고 있는 것 같다...)

정리

저것 (대명사)

저/그 + 명사 (형용사)

명사 대신 문장이 온다는 표시 (접속사)

명사를 문장으로 설명하겠다는 표시 (관계사)

정도/결과, 강조 구문, 가주어-진주어 등 특이한 형태

▶ 읽을 때의 처리 기준 (that)

뒤에 명사 → 저/그 + 명사

뒤에 문장 → 명사 대신에 문장이 온다

명사 + that + 문장 → 앞의 명사를 문장으로 설명

so / such ~ that → 얼마나 그런지, 그 결과로

It is ~ that ~ → 강조할 내용이 사이에 있거나, 진짜 주어가 뒤에 있다는 신호

[심층 사고 훈련 : Deep Dive]

Q. 다음 문장들을 읽을 때, that을 '저것'이라고 해석하면 안 되는 이유는 무엇일까요?

I know that I am strong. It is strange that he left early.

정답: that 뒤에 완벽한 문장이 따라오고 있기 때문입니다.
해설: 여기서 that은 특정한 뜻을 가진 단어가 아닙니다. 첫 번째 문장에서는 "지금부터 명사 자리에 문장이 통째로 들어갑니다"라고 알려주는 접속사이고, 두 번째 문장에서는 "진짜 주어는 뒤에 있습니다"라고 알려주는 구조적 표지판(가짜 주어 구문)입니다. that을 해석하려 들지 말고, 덩어리를 묶는 신호로 처리해야 합니다.

[1초 스피드 체크 : Speed Check]

▶ 다음 문장들을 읽고, 형태는 같지만 역할이 다른 that의 진짜 정체에 1초 만에 체크해 보세요.

1. That is my father. vs I don't like that idea.

Q. 두 문장에서 that의 역할 차이는?

[ ] A. 첫 번째는 혼자서 대상을 가리키고(대명사), 두 번째는 뒤의 명사를 콕 집어 꾸며준다(형용사).

[ ] B. 둘 다 '저것'이라는 완벽히 똑같은 뜻이다.

정답: A / [해설] 첫 번째 that은 그 자체로 명사(저분) 역할을 하지만, 두 번째 문장에서 that을 혼자 대명사처럼 해석하면 문장 구조가 깨집니다. that idea를 한 덩어리로 묶어 읽어야 합니다.

2. I met a girl that smiled at me.

Q. 여기서 that을 접속사('그리고')처럼 읽으면 생기는 치명적인 오해는?

[ ] A. 문장이 뚝 끊어져서 '내가 만난 소녀'와 '나를 보고 웃은 사람'이 각기 다른 두 명인 것처럼 꼬이게 된다.

[ ] B. 과거 시제와 현재 시제가 충돌하게 된다.

정답: A / [해설] that smiled at me는 새로운 정보가 아니라 앞의 girl을 설명하는 관계사입니다. 앞의 명사를 문장으로 설명한다는 신호로 받아들여야 합니다.

3. I was so tired that I fell asleep. / He is not that smart.

Q. 여기서 that은 명사도 아니고 앞말을 설명하지도 않습니다. 그렇다면 무슨 역할일까요?

[ ] A. '그 결과 ~하다' 또는 '그렇게까지'처럼 말의 세기(정도)를 조절하고 마무리하는 역할이다.

[ ] B. 문법적으로 아무 의미 없이 자리만 차지하는 단어이다.

정답: A / [해설] so ~ that 구문에서는 강도가 얼마나 센지 그 결과를 이끌어내며, not that ~에서는 거리 개념이 추상적으로 확장되어 '그 정도로'라는 말의 세기를 조절합니다.

4. He is lucky in that he has good friends.

Q. 수능과 모의고사에 자주 나오는 in that 구조의 올바른 사고방식은?

[ ] A. '저것 안에서'라고 물리적인 장소로 직역한다.

[ ] B. '~라는 점(사실)에서'라는 의미로, because처럼 이유나 근거를 덧붙이는 덩어리로 읽는다.

정답: B / [해설] in that 뒤에 문장이 오므로, 명사 자리에 문장이 들어왔다는 감각으로 처리하여 앞선 내용에 대한 이유를 보충 설명합니다.

[심층 사고 훈련 : Deep Dive]

Q. 변화무쌍한 that을 만났을 때, 독해 속도를 늦추지 않기 위해 던져야 할 단 하나의 질문은 무엇인가요?

정답: "지금 이 that은 무슨 역할을 하고 있지?"

해설: 가리키고 있는가(대명사/형용사)? 명사 자리에 문장을 붙이고 있는가(접속사)? 앞 명사를 설명하는가(관계사)? 정도나 결과를 마무리하는가(부사)? 이 질문이 머릿속에 자동으로 켜지면, that은 더 이상 독해를 가로막는 장애물이 아니라 문장 구조를 보여주는 내비게이션이 됩니다.

이제 위에서 배운 내용을 실전에 적용해 봅시다. 다음 기출 문장들을 읽으며 that을 만났을 때 멈칫하지 말고, "이 that이 지금 명사를 대신하고 있는지, 명사를 설명하고 있는지, 아니면 문장 구조의 신호를 보내고 있는지" 0.001초 만에 스위치를 켜보세요.

[기출 문장 1: 명사를 문장으로 길게 설명하는 that (관계사)]

Therefore, I am encouraging you to submit a proposal for a new club that you would like to create. (2026 수능)

사고의 흐름

문장을 쭉 읽어 나가다가 that을 만났습니다. 여기서 that을 '그것'이라고 해석하면 뒷말과 엉켜버립니다.

a new club : "새로운 동아리." (어떤 동아리?)

that : "아, 앞서 말한 '새로운 동아리'가 어떤 것인지 이제부터 문장으로 설명해 주겠구나!"

you would like to create : "네가 만들고 싶어 하는 (바로 그 동아리)"

여기서 that은 앞의 명사(club)와 뒤의 설명(you would like to create)을 연결해 주는 튼튼한 다리입니다. "네가 만들고 싶어 하는 새로운 동아리"라고 한 덩어리로 묶어서 그림을 그리며 넘어가세요.

[기출 문장 2: 명사 자리에 문장이 통째로 들어왔음을 알리는 that (접속사)]

We almost universally accept that playing video games is a pleasant break. (2025 수능)

사고의 흐름

We accept : "우리는 받아들인다." (무엇을?)

that : "아, 받아들이는 내용이 단어 하나가 아니라 문장 전체구나!" (접속사 신호)

playing video games is... : "비디오 게임을 하는 것이 즐거운 휴식이라는 (그 사실을)"

여기서 that은 accept의 목적어 자리에 깃발을 꽂고 "뒤에 완전한 문장이 따라옵니다"라고 알려주는 신호입니다. that 이하 전체를 '[ ]'로 묶어서 하나의 명사처럼 처리하세요.

수능 기출 문장

[19] She explained that when she was a young mother, the only roasting pan ④ she'd had was too short for a standard roast, so she had to cut off the end to fit it into the pan.

[20] Of course some of this decline in newspaper reading has been due to the fact that we are doing more of our newspaper reading online.

[21] Adapting novels ① is one of the most respectable of movie projects, while a book that calls itself the novelization of a film is considered barbarous.

[21] We take it for granted that film directors are in the game of recycling.

[22] There it was before me — smiling and inviting; it was difficult for anyone to decline that invitation.

[23] The trouble here is that at some future point they may find they cannot contain these feelings any longer.

[23] This is very different from the case of someone who suppresses emotions such as anger out of a feeling that they need to present a facade of self-control, or out of fear of what others may think.

[23] To say that we need to curb anger and our negative thoughts and emotions does not mean that we should deny our feelings.

[23] Where denial and suppression occur, there comes the danger that in doing so the individual _____ anger and resentment.

[24] I notice that even when it's pouring rain outside, my dogs, Blue and Celeste, are still excited to go for a walk.

they

#9 빈도 63

단어 설명 (뜻/사용법)

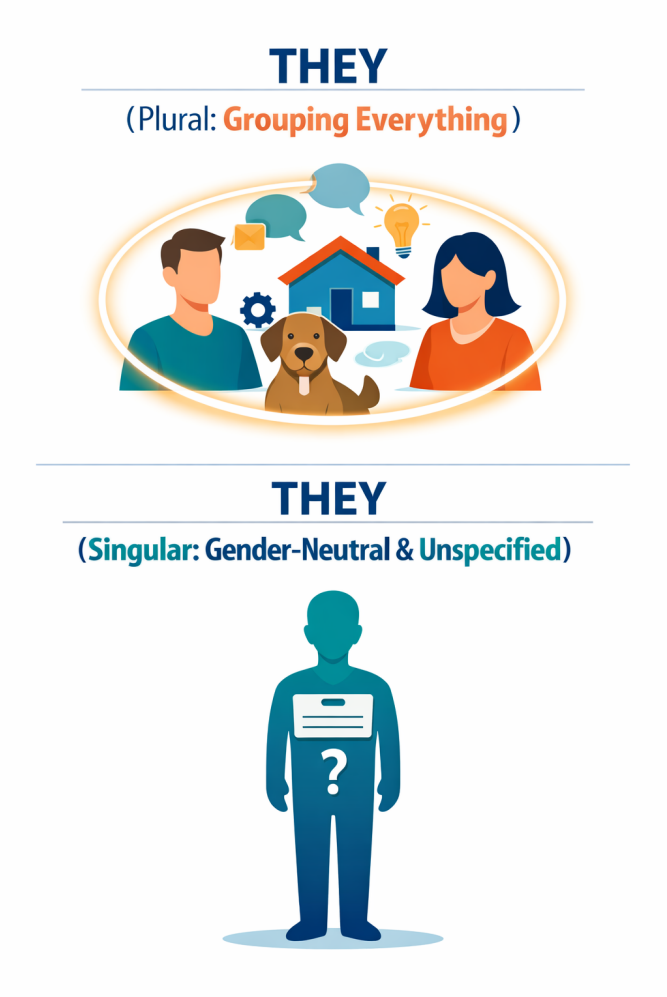

우리는 보통 they를 "그들"이라고 배웁니다. 하지만 실제 영어에서 they는 단순히 '여러 사람'이라는 뜻만을 가진 단어가 아닙니다.

they의 핵심

they는 여러 개의 대상을 하나로 묶어 가리키는 대명사입니다. 형식으로 보면 이렇게 생각하면 됩니다.

he + he + ⋯ = they

she + she + ⋯ = they

it + it + ⋯ = they

he + dad + sister + mom + she + dog + eraser + … = they

사람만이 아니라, 사람, 동물, 사물, 추상 개념이 섞여 있어도 여럿이면 전부 they로 묶습니다. 사물과 추상적 개념까지 they로 묶는 것을 생각해 보면, 영어와 한국어가 다르다는 것을 알 수 있습니다. 영어는 이해하려고 애를 써야지, 한국어로 번역하면 안 됩니다. 번역은 국어의 영역입니다.

1. they = 이미 나온 여러 대상

I like those dancers. They dance well.

My friends are here. What do they want to do?

These songs are old. They aren't as popular as they once were.

2. they = 누구인지 굳이 말하지 않을 때

You know what they say.

They say the trial could go on for weeks.

People can do what they want.

여기서 they는 특정한 사람이 아니라 '일반 사람들'을 가리킵니다.

3. they = everyone, someone 같은 단수 표현과 함께 쓰는 they

(**singular they**)

Everyone knew where they stood.

No one has to go if they don't want to.

An employee can file a complaint if they need to.

겉으로 보면 everyone, someone은 하나입니다. 하지만 영어는 오래전부터

성별을 모를 때,

굳이 밝히지 않을 때,

they로 자연스럽게 처리해 왔습니다.

4. they = 성별을 밝히지 않거나 밝히고 싶지 않을 때

A student left their bag here.

Someone called and said they would come back later.

그리고 성별이 남성, 여성으로 나뉘지 않는 사람도 they(their, them, theirs)를 선택해 사용합니다.

주의할 점: they가 단수(한 사람)를 가리킬 때도 동사는 항상 복수형(are, have, do 등)을 씁니다.
(예: Someone is here. They are waiting for you.)

they 사용의 변화

예전에는

Everyone should bring his or her own pencil.

처럼 he or she를 쓰는 것이 바른 표현이라고 가르쳤습니다. 하지만 이 표현은 길고 불편하며, 성별을 굳이 드러내야 하는 문제도 있었습니다. 이미 셰익스피어와 제인 오스틴 시대부터 사람들은 everyone, someone 같은 말에 자연스럽게 they를 사용해 왔고, 최근 수십 년 동안 학술지와 공식 문서에서도 singular they가 표준처럼 쓰이고 있습니다. 그래서 지금은

Everyone should bring their own pencil.

이 표현이 가장 자연스럽습니다.

themselves

themselves는 앞의 they가 다시 자기 쪽으로 돌아올 때 쓰는 말입니다. 형식으로 보면 이렇게 생각하면 됩니다.

1) themselves = 주어의 행동이 다시 그들 자신에게 돌아올 때

They blamed themselves.

They introduced themselves.

그리고 앞에서 배운 singular they와도 자연스럽게 이어집니다.

Everyone should ask themselves this question.

Someone may find themselves in a difficult situation.

2) themselves = 바로 그들 자신이라고 강조할 때

They themselves admitted it.

The parents themselves were unsure.

여기서 themselves는 없어도 문장은 성립합니다. 즉, 강조용 themselves는 문장의 필수 성분이라기보다 힘을 실어 주는 장치라고 보면 됩니다.

3) by themselves = 스스로 / 혼자서 / 도움 없이 / 저절로

The children solved the problem by themselves.

They sat by themselves.

The lights turned on by themselves.

특히 주의해야 하는 표현입니다. by themselves를 “그들 스스로”라고만 외우면 안 됩니다. 문맥에 따라 뜻이 조금씩 달라지기 때문입니다.

4) be themselves = 자기답다 / 평소 상태다

After a short rest, they were themselves again.

They were not themselves that day.

정리합니다

they를 보면 이렇게 반응하면 됩니다.

> “여기서 여러 대상을 하나로 묶어 가리키는구나.”
>
> “혹은 성별을 말하지 않고 넓게 가리키는구나.”

they는 단순히 ‘그들’이 아니라, 여럿을 하나로 묶는 가장 강력한 대명사입니다.

▶ 읽을 때의 처리 기준 (they)
they = 여럿을 하나로 묶어 가리킨다. (필요 없으면 성별도 묻지 않는다.)

[심층 사고 훈련 : Deep Dive]

Q. 수능 지문을 읽을 때 they를 기계적으로 그들이라고만 번역하면 생기는 가장 치명적인 독해 실수는 무엇일까요?

정답: 사람이 아닌 사물이나 추상적인 개념을 가리킬 때, 또는 단 한 사람(단수)을 가리킬 때 가리키는 대상을 잘못 잡아 해석 전체가 흔들린다는 것입니다.

해설: they의 핵심은 숫자가 아니라 묶기입니다. 앞에 나온 여러 대상을 사람/사물 가리지 않고 하나의 보따리로 묶거나, 성별과 정체를 흐려 일반화할 때 씁니다. 그들이라는 번역에 갇히면 이 유연한 기능을 완전히 놓치게 됩니다.

[1초 스피드 체크 : Speed Check]

▶ 다음 문장들을 읽고, they가 가리키는 진짜 대상에 1초 만에 체크해 보세요.

1. These songs are old. They aren't as popular as they once were.

Q. 여기서 they를 정확히 잡지 않고 넘어가면 독해가 왜 흔들릴까요?

> [ ] A. 과거 시제와 현재 시제의 차이를 파악할 수 없기 때문이다.
>
> [ ] B. 무엇이 예전보다 덜 인기 있는지(비교의 대상)를 정확히 추적할 수 없기 때문이다.

정답: B / [해설] they는 앞서 묶어둔 보따리(these songs)를 놓치지 말고 계속 추적하라는 신호입니다. 대상을 명확히 띄워두지 않으면 문장이 길어질수록 길을 잃습니다.

2. You know what they say.

Q. 이 문장에서 they는 누구를 가리키고 있나요?

> [ ] A. 앞에서 언급되었던 특정한 인물 집단
>
> [ ] B. 특정한 누군가가 아닌 불특정 다수의 '일반 사람들'

정답: B / [해설] 여기서 they는 실제 인물 집단이 아닙니다. '사람들이 흔히 말하듯이'라는 관용적 표현으로, 말의 출처를 흐리고 범위를 넓혀 일반화하는 기능입니다.

3. A student left their bag here. / Everyone knew where they stood.

Q. a student(학생 한 명), everyone(단수 취급)인데도 복수인 they/their로 받는 이유는?

[ ] A. 영문법의 수 일치 규칙이 완전히 파괴된 잘못된 문장이기 때문이다.

[ ] B. 굳이 성별(his/her)을 밝히지 않거나 특정할 필요가 없이 중립적으로 표현하기 위해서이다.

정답: B / [해설] 현대 영어에서는 성별을 알 수 없거나 굳이 밝힐 필요가 없을 때 단수 명사를 they로 받는 것(Singular they)이 완벽한 표준입니다. 단수냐 복수냐를 따지며 당황하지 말고 자연스럽게 처리해야 합니다.

[심층 사고 훈련 : Deep Dive]

Q. 문장 맨 앞이나 중간에서 they를 만났을 때, 가장 먼저 던져야 할 단 하나의 사고 질문은 무엇인가요?

정답: "이 they는 앞에서 나온 어떤 대상을 묶은 보따리인가, 아니면 성별/대상을 넓게 퉁친 것인가?"

해설: they는 복수인지 단수인지를 먼저 수학적으로 따지는 단어가 아닙니다. 구체적인 대상을 묶어서 끌고 가는 중인지, 아니면 대상을 넓혀서 일반화하고 있는지를 먼저 판단해야 합니다.

이제 위에서 배운 내용을 실전에 적용해 봅시다. 다음 기출 문장들을 읽으며 they나 their를 무작정 그들(의)로 번역하는 낡은 습관을 버리세요. 단어를 만나는 0.001초의 순간, "아, 앞에서 말한 어떤 대상들을 한 덩어리로 묶어서 끌고 가는구나!"라고 반응하며 앞의 명사를 재빨리 찾아 머릿속에서 등호(=)를 그리는 연습을 해봅시다.

[기출 문장 1: 문장의 진짜 주인을 찾아 묶어주는 their]

Students can make any type of club based on their various interests, such as hip-hop, K-pop dancing, or coding. (2026 수능)

사고의 흐름

읽으면서 속으로 "...그들의 다양한 관심사에 기초하여..."라고 번역하셨나요? 뜻은 통하지만, 문장이 조금만 길어지면 그들이 누구인지 길을 잃게 됩니다. their를 보는 순간 뇌의 스위치를 이렇게 켜야 합니다.

Students can make any type of club : 학생들은 어떤 종류의 동아리든 만들 수 있다.

based on their : 그들의~ 에 기초해서? (X) 잠깐, their를 보는 순간 멈추자. 여기서 묶어낸 여럿이 누구지? 아, 문장 맨 앞의 Students(학생들)구나!

their various interests : 학생들(자신들)의 다양한 관심사

여기서 their는 단순한 소유격이 아닙니다. 글을 읽는 시선을 살짝 뒤로 돌려 주어인 Students를 가리키는 화살표 같은 것입니다. '그들의'라고 뭉뚱그리지 말고, "아, 학생들 본인의 관심사!"라고 구체적인 이미지를 그리며 넘어가세요.

[기출 문장 2: 사람이 아니라 추상적 개념을 묶어버리는 they]

> It can be challenging to be collaborative and competitive in sport as they involve different forms of behaviour. (2026 수능)

사고의 흐름

수능 독해에서 학생들이 많이 힘들어하는, 정말 중요한 문장입니다. they를 사람으로만 알고 있으면 이 문장은 완전히 꼬여버립니다.

> It can be challenging to be collaborative and competitive in sport : 스포츠에서 협력적이면서 동시에 경쟁적이기는 어려울 수 있다.
>
> as they involve... : 왜냐하면 그들이 포함하기 때문에? (X) 잠깐, 이 문장에 사람이 한 명도 없는데 그들이 누구지?
>
> 독해 스위치 작동! : 아! they는 사람만 가리키는 게 아니지! 앞에서 말한 두 가지 속성, 즉 collaborative(협력적인 것)와 competitive(경쟁적인 것)라는 추상적인 개념 두 개를 하나로 묶어서 받은 거구나!
>
> they involve different forms of behaviour : 그 두 가지 속성은 서로 다른 형태의 행동을 수반하기 때문에

they를 무조건 사람(그들)으로 해석하려다 막히는 전형적인 패턴입니다. they는 사람, 사물, 동물, 심지어 이 문장처럼 추상적인 개념들까지도 여럿이면 무조건 하나로 묶어내는 만능 보따리입니다. 이 감각을 익히면 해석이 막히던 문장들이 마법처럼 뚫리기 시작할 것입니다.

[수능 실전 팁] 순서 배열 / 문장 삽입 문제에서의 they

수능에서 순서 배열(36~37번)이나 문장 삽입(38~39번) 문제를 풀 때, 문장 맨 앞에 They나 Their가 등장한다면 마음속으로 쾌재를 부르세요. 이것은 단순한 대명사가 아니라 출제자가 던져준 강력한 '위치 추적기'입니다.

[작동 원리]

> They는 앞에서 이미 여럿을 묶어 놓았다는 신호입니다. 즉, They가 있는 문장의 바로 앞 문장에는 반드시 They로 받을 수 있는 복수 명사나 여러 개의 개념이 존재해야 합니다. 만약 (A), (B), (C) 순서를 맞추는데 (B)의 첫 단어가 They라면? (B)의 바로 앞에는 반드시 복수형 명사가 있어야 합니다. 내용이 아무리 그럴싸하게 이어져 보여도, 앞에 단수 명사만 있다면 그 순서는 무조건 틀린 것입니다.

수능 시험장에서 they를 만나면 해석에만 매달리지 말고, "이 they가 받을 수 있는 복수 명사(보따리)가 바로 앞 문장에 있는가?"를 0.001초 만에 확인하는 '구조적 시선'을 가져야 합니다.

수능 기출 문장

[22] They welcomed me with endless promises.

[23] The trouble here is that at some future point they may find they cannot contain these feelings any longer.

[23] This is very different from the case of someone who suppresses emotions such as anger out of a feeling that they need to present a facade of self-control, or out of fear of what others may think.

[24] As soon as I open the front door to look outside, they're beside me in a flash, standing expectantly, ready for an adventure.

[24] They aren't afraid to get their paws dirty.

[24] While I'm carefully picking my way around the wet spots, the dogs are joyfully splashing right through them.

[25] Further support for the kinship-based alarm-calling hypothesis includes Sherman's finding that in the rare instances when females do move away from their natal groups and into groups with far fewer relatives, they _____.

[25] In Belding's ground squirrels, males leave home and females mature in their natal area.

[25] This asymmetry translates into females who warn close kin by emitting alarm calls, while males generally do not emit calls since their dispersal from their natal areas means their blood kin typically do not benefit from such a warning.

[25] This male-biased dispersal creates an imbalance in the way males and females are related to those individuals around them — females find themselves surrounded by relatives, while males are generally in areas with complete strangers.

have

#10 빈도 60

단어 설명 (뜻/사용법)

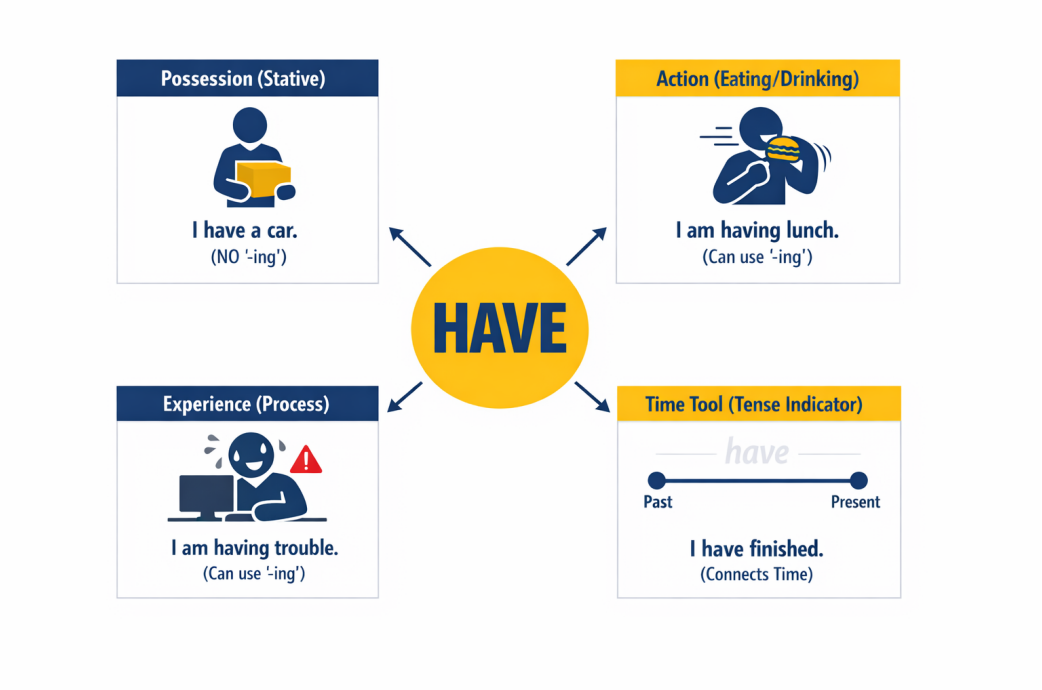

have는 영어에서 쓰임새가 가장 넓은 단어 중 하나입니다. 수십 가지 뜻을 암기하려 하지 말고, 크게 4가지 핵심 역할로 구분하면 수능 지문이 아주 명쾌해집니다.

1. 가지다/소유하다/포함하다 (상태)

'가지고 있다'라는 뜻으로, 이미 '소유하고 있는 상태'를 의미합니다.

I have a yellow car. (나는 노란색 차를 한 대 가지고 있다.)

She has a deadline tomorrow. (그녀는 내일 마감이 있다 / 내일까지 마감해야 한다.)

The list has my name on it. (그 명단에는 내 이름이 들어 있다.)

주의: have가 소유를 의미할 때는 진행형(I am having a car)을 쓸 수 없습니다. 이미 소유 상태인 것에 '진행'의 의미를 더하는 것은 논리적 모순입니다.

2. 먹다

이 경우에는 진행형(-ing)이 가능합니다.

We are having dinner now. (우리는 지금 저녁 식사 중이다. - 먹는 동작)

3. (일을) 겪다·지내다 (동작/일시적 진행 가능)

어떤 상황/시간을 보내고 겪는 과정을 의미합니다. 이 경우에도 진행형(-ing)이 가능합니다.

> I am having trouble with my computer. (나는 지금 컴퓨터 문제로 애를 먹고 있다. - (지금) 겪고 있는 상태/상황(일시적))
>
> He was having a wonderful time at the party. (그는 파티에서 즐거운 시간을 보내고 있었다.)

[수능 필수 심화] have + O + V / p.p. : 상황을 만들거나(맡기거나) 겪다

한국의 문법책에서는 이것을 사역동사(~하게 시키다)라고 부르지만, 원어민의 머릿속에서는 이 역시 단순히 어떤 상황 전체를 겪거나 가지는 것일 뿐입니다. have 뒤에 명사 하나가 아니라 상황의 덩어리가 통째로 들어올 뿐입니다.

> I had [the mechanic repair my car].
> (나는 가졌다/겪었다 [정비사가 내 차를 수리하는 상황을].) → 내가 돈을 주고 부탁해서 그 상황을 발생시켰으므로 한국어로는 '시키다'로 번역될 뿐입니다.
>
> I had [my car repaired].
> (나는 가졌다/겪었다 [내 차가 수리된 상황을].) → 차는 수리를 '당한(p.p.)' 상태이므로, 나는 그 완료된 상황을 가진 것입니다.
>
> I had [my wallet stolen].
> (나는 겪었다 [내 지갑이 도난당한 상황을].) → 내가 지갑에게 도난당하라고 '시킨' 것이 아닙니다! 그저 불행한 상황의 덩어리를 '경험'했을 뿐입니다. 사역동사라고만 외우면 이 문장이 절대 해석되지 않는 이유가 바로 이것입니다.

4. 시제 도구 (시간의 연결: have p.p. / had p.p. / will have p.p.)

이 형태에서의 have는 '가지고 있다'라는 뜻이 완전히 사라집니다. 단지 특정한 시점들을 연결하여 시간의 범위를 나타내는 투명한 문법 도구일 뿐입니다.

> I have finished my homework already. (나는 이미 숙제를 끝낸 상태이다.)
>
> They will have arrived by noon tomorrow. (그들은 내일 정오쯤이면 도착해 있을 것이다.)

[수능 핵심] 특이한 표현: 의무와 권고

수능 독해에서 글쓴이의 주장이나 요지를 찾을 때, 이 표현들은 정답을 알려주는 가장 강력한 신호등 역할을 합니다.

[강한 의무] must # have to + 동사원형
안 하면 큰일이 나거나(법, 규칙 등), 상황상 절대적으로 피할 수 없는 강력한 의무입니다.

> You must (have to) wear a seat belt. (안 매면 위험해지는 절대적 의무)

[부드러운 권고·당위] should # ought to + 동사원형
강제성은 없지만, 도덕적/상식적으로 '그렇게 하는 것이 맞다'고 조언할 때 씁니다.

You should (ought to) apologize to her. (그녀에게 사과하는 게 좋을 거야.)

have가 들어간 명사형 고정표현:

This feature is a must-have. (이 기능은 반드시 갖춰야 할 필수 요소이다.)

[수능 필수 심화] 조동사 + have p.p.

조동사 + have p.p.는 이미 지난 일을 두고 추정하거나, 후회하거나, 가정하는 표현입니다. 여기서 중요한 것은 have p.p.를 막연히 '과거'라고 보는 것이 아니라, 앞의 조동사의 기준 시점보다 한 단계 앞선 일을 나타내는 형태로 이해하는 것입니다.

must have p.p. : (기본) ~했음이 틀림없다, (규정·조건 문맥에서) 기준 시점까지 이미 ~한 상태여야 한다

He must have missed the train. (그는 기차를 놓쳤음이 틀림없다.)

Applicants must have completed the form before the interview. (지원자는 면접 전에 이미 서류 작성을 마친 상태여야 한다.)

cannot / couldn't have p.p. : ~했을 리 없다

She can't have known the truth. (그녀가 그 사실을 알고 있었을 리 없다.)

may have p.p. : ~했을 가능성이 있다

Your answer may have been correct. (네 답이 맞았을 가능성이 있다.)

might have p.p. : ~했을지도 모른다

Your answer might have been correct. (네 답이 맞았을 수도 있다 / 어쩌면 맞았는지도 모른다.)

could have p.p. : ~할 수도 있었을 텐데 / (가능성) ~였을 수도 있다

You could have told me earlier. (너는 나에게 더 일찍 말할 수도 있었을 텐데.)

He could have taken the wrong train. (그는 잘못된 기차를 탔을 수도 있다.)

should have p.p. : ~했어야 했다

You should have told me earlier. (너는 나에게 더 일찍 말했어야 했다.)

would have p.p. : ~였을 텐데 / ~했을 텐데

Without help, they would have failed. (도움이 없었다면 그들은 실패했을 것이다.)

[수능 필수 심화] having p.p.

having p.p.는 have p.p.가 문장 안에서 동명사나 분사처럼 쓰인 형태입니다. 핵심은 간단합니다. 문장의 중심 동사보다 먼저 끝난 일을 나타내는 것입니다.

Having finished the report, she left the office. (보고서를 끝낸 뒤 그녀는 사무실을 떠났다.)

He apologized for having said that. (그렇게 말한 것에 대해 그는 사과했다.)

▶ 읽을 때의 처리 기준 (have)

(1) 가지고 있다 (상태)

(2) (그 상황을) 지금 겪는 중 (경험/동작)

(3) have + p.p. → ~해 왔다 (시간의 연결 도구)

(4) have to + 동사원형 → 반드시 해야 한다 (주장/의무)

[심층 사고 훈련 : Deep Dive]

Q. "I have finished my homework."라는 문장에서 have를 '가지고 있다'라고 해석하면 독해가 꼬이는 결정적인 이유는 무엇일까요?

정답: 여기서 have는 '뜻'을 가진 동사가 아니라, 시간을 연결하는 '문법 도구'이기 때문입니다.

해설: have p.p. 구조에서 have는 '가지다'라는 뜻이 완전히 사라집니다. 단지 과거에 일어난 행동을 현재까지 끌고 와서 연결해 주는 문법 장치 역할만 합니다. have와 p.p.를 분리하지 말고, 하나의 덩어리로 묶어 "과거부터 지금까지 쭉 이어지는 상황"으로 한 번에 그림을 그려야 합니다.

[1초 스피드 체크 : Speed Check]

▶ 다음 문장들을 읽고, have가 어떤 모습으로 변신했는지 1초 만에 체크해 보세요.

I have a yellow car. vs I am having lunch.

Q. have를 진행형(-ing)으로 쓸 수 있고 없고를 가르는 진짜 기준은?

[ ] A. 사물을 목적어로 가질 때는 안 되고, 음식을 목적어로 가질 때만 가능하다.

[ ] B. '소유(상태)'를 나타낼 때는 불가능하고, 먹거나 겪는 '동작/과정'일 때만 가능하다.

정답: B / [해설] 진행형은 시작과 끝이 있는 '행동'에만 쓸 수 있습니다. 차를 '소유한 상태'는 진행 중인 일이 아니므로 억지로 -ing를 붙이면 논리적으로 어색해집니다.

I am having trouble with my computer.

Q. 여기서 have의 정확한 뉘앙스는 무엇일까요?

[ ] A. 컴퓨터 문제라는 골칫거리를 내 소유물로 '가지고 있다'.

[ ] B. 컴퓨터 문제라는 상황을 지금 '겪고 있는 중이다'.

정답: B / [해설] trouble이나 hard time 같은 추상적인 상황과 결합할 때 have는 소유가 아니라 '그 시간 속을 지나며 겪고 있는 과정(경험)'을 뜻합니다.

You have to wear a seat belt. vs You should wear a seat belt.

Q. 수능 독해에서 이 두 표현의 강도를 반드시 구분해야 하는 이유는?

[ ] A. have to는 안 하면 큰일 나는 '강한 의무'이고, should는 상식적으로 하는 게 좋다는 '부드러운 권고'이기 때문이다.

[ ] B. have to는 법적인 강제성을, should는 개인적인 감정을 나타내기 때문이다.

정답: A / [해설] 독해 지문에서 have to(또는 must)가 나오면 글쓴이의 절대적인 주장이나 필수 조건이 담긴 핵심 문장일 확률이 높습니다. 반면 should는 바람직한 방향을 제안하는 조언에 가깝습니다.

I had my wallet stolen.

Q. 이 문장을 문법책처럼 '사역동사(~시키다)'로 해석하면 왜 이상해질까요?

[ ] A. 지갑이 도난당하는 것은 사람이 아니기 때문에 시킬 수 없다.

[ ] B. 내가 지갑에게 도난당하라고 '시킨 것'이 아니라, 도난당한 불행한 상황 자체를 '겪었음(경험)'을 나타내기 때문이다.

정답: B / [해설] have 뒤에 [명사+p.p.]가 올 때 무조건 '시키다'라고 외우면 이 문장처럼 해석이 막힙니다. have는 그저 뒤에 일어난 [상황 전체를 내가 가졌다/겪었다]라는 그림을 그리는 동사일 뿐입니다.

[심층 사고 훈련 : Deep Dive]

Q. 변화무쌍한 have를 만났을 때, 길을 잃지 않기 위해 가장 먼저 던져야 할 사고 질문은 무엇인가요?

정답: "지금 이 have는 뒤에 무엇을 달고 나왔지? (명사인가, p.p.인가, to 동사원형인가?)"

해설: have는 뜻을 먼저 고르는 단어가 아닙니다. 구조(뒤에 오는 것)를 먼저 봐야 합니다. (1) 명사가 오면 소유/경험, (2) p.p.가 오면 시간 도구, (3) to 동사원형이 오면 강한 의무로 자동 전환됩니다.

독해 스위치 ON (사고의 흐름)

이제 위에서 배운 기준을 실전에 적용해 봅시다. 다음 기출 문장들을 읽으며 have를 무조건 "가지고 있다"로 번역하려는 뇌의 자동 반사를 멈추세요. 이 단어가 지금 '상태'를 말하는지, 뒤의 상황을 '겪는 것'인지, 아니면 '시간의 연결'을 하고 있는지 0.001초 만에 스위치를 켜는 연습을 해봅시다.

[기출 문장 1: 시간을 연결하는 도구 (have p.p.)]

Over the past century, we have witnessed an explosion of incredible literary works by these artists... (2026 수능)

사고의 흐름

Over the past century: "지난 세기(100년)에 걸쳐," (과거부터 지금까지의 시간 범위구나!)
we have: "우리는 가지고 있다? (X) 잠깐, 뒤에 witnessed(목격했다)라는 p.p.가 오네!"
독해 스위치 작동!: "아! 여기서 have는 뜻이 없구나. 단지 과거 100년 전부터 **지금(현재)** 까지 쭉 목격해 왔다는 '시간을 연결하는 문법 장치'일 뿐이네!"
have witnessed an explosion...: "(과거부터 지금까지 쭉) 폭발적인 증가를 목격해 왔다."

팁: have p.p.에서 have는 해석하지 않습니다. "과거의 일이 지금 이 순간까지 이어져 영향을 미치고 있다"는 시제 신호로만 처리하고 빠르게 지나가세요.

[기출 문장 2: 두 개의 have가 겹칠 때 (have had)]

> Producing lyrics of distinct and complex imagery, songwriters have had an incredible literary impact on our language. (2026 수능)

사고의 흐름

> songwriters have: "작사가들은..." (뒤에 had가 온 것을 보니, 첫 번째 have는 뜻이 없는 '시간 연결 도구'구나!)
> had an incredible literary impact: (이 had가 진짜 뜻을 가진 본동사구나!) "놀라운 문학적 영향을 가져왔다(미쳤다)."
> 독해 스위치 작동!: "두 개를 합치면? 작사가들이 과거의 어느 시점부터 지금까지 쭉~ 문학적 영향을 미쳐(가지고) 왔구나!"

팁: have had가 나오면 당황할 필요가 없습니다. 앞의 have는 시간 연결 도구이고, 뒤의 had가 실제 의미를 가진 본동사입니다. "예전부터 지금까지 쭉~ 가졌다"라고 하나로 묶어 이미지를 그리세요.

수능 기출 문장

[18] From the very beginning it was fanned by strong winds, but it would not have spread so far and so quickly, if our firefighters had been able to arrive at the scene in time.

[18] Our city has only one fire station located downtown.

[19] She explained that when she was a young mother, the only roasting pan ④ she'd had was too short for a standard roast, so she had to cut off the end to fit it into the pan.

[19] She'd long since gotten roasting pans in larger sizes and hadn't cut an end off since.

[19] Why did she have to cut off the end of the roast?

[19] Yet for years both Langer and ⑤ her mother had mindlessly followed this routine.

[20] Advertising dollars have simply been followed / following the migration trail across to these new technologies.

[20] In many countries, amongst younger people, the habit of reading newspapers has been on the decline and some of the dollars previously spent / were spent on newspaper advertising have migrated to the Internet.

[20] Of course some of this decline in newspaper reading has been due to the fact that we are doing more of our newspaper reading online.

[21] Being a hybrid art as well as a late one, film has always been in a dialogue with ② other narrative genres.

I

#11 빈도 55 설명 잠금

단어 설명 (뜻/사용법)

샘플북은 단어 설명을 10개까지만 제공합니다.
나머지 설명은 **peshare.com 정식판**에서 이어집니다.

수능 기출 문장

[18] I look forward to your response.

[22] After two days at sea, I finally saw the land of infinite opportunities.

[22] I had accepted a job offer from Dr. Gilbert, who had opened a medical clinic at an inland village last year.

[22] I looked again at the coast.

[22] I was full of great plans to find success in this unknown land.

[22] I watched the beautiful stretch of the shoreline as it floated into view.

[22] It gave me great pleasure to think about how my dream would become a reality.

[22] There it was before me — smiling and inviting; it was difficult for anyone to decline that invitation.

[22] They welcomed me with endless promises.

[24] As soon as I open the front door to look outside, they're beside me in a flash, standing expectantly, ready for an adventure.

he

#12 빈도 52 설명 잠금

단어 설명 (뜻/사용법)

샘플북은 단어 설명을 10개까지만 제공합니다.
나머지 설명은 **peshare.com 정식판**에서 이어집니다.

수능 기출 문장

[24] Have you ever heard anyone say of a dog, “Well, he’s very successful and lives in a beautiful house, but he’s not very happy”?

[28] Each cattle-owner seeks to _____ his gain and in doing so considers the relative advantage and disadvantage of adding one more animal to the herd.

[31] Anxiety also sabotages academic performance of all kinds: 126 different studies of more than 36,000 people found that the more prone / resistant to anxieties a person is, the poorer his or her academic performance is.

[33] For example, while he was en route to Spain as his enterprise’s traveling partner, a role typical for young men, pirates robbed him of all his goods, including a consignment of pearls, and of his own clothes.

[33] His career, however, especially early on, knew the vicissitudes characteristic of Renaissance business.

[33] His recovery from such losses followed in part from four successive marriages.

[33] Later in life, he was honored to serve a number of posts in the city government.

[33] Men of his kind pioneered this form of writing about the public and private self.

[33] Over the years he wrote a “diary,” actually an occasional record in which he kept accounts of his commercial and family life.

[39] I once heard a woman say, “Of course, he’s successful.

it

#13 빈도 50 설명 잠금

단어 설명 (뜻/사용법)

샘플북은 단어 설명을 10개까지만 제공합니다.
나머지 설명은 **peshare.com 정식판**에서 이어집니다.

수능 기출 문장

[18] From the very beginning it was fanned by strong winds, but it would not have spread so far and so quickly, if our firefighters had been able to arrive at the scene in time.

[19] As a little girl, ① she would watch as her mother cut off a small bit from one end of the meat before placing it in the roasting pan.

[19] She asked her mother, who just said she'd learned to do it from her own mother.

[19] She explained that when she was a young mother, the only roasting pan ④ she'd had was too short for a standard roast, so she had to cut off the end to fit it into the pan.

[21] We take it for granted that film directors are in the game of recycling.

[22] How wonderful it was!

[22] I watched the beautiful stretch of the shoreline as it floated into view.

[22] It gave me great pleasure to think about how my dream would become a reality.

[22] There it was before me — smiling and inviting; it was difficult for anyone to decline that invitation.

[24] I notice that even when it's pouring rain outside, my dogs, Blue and Celeste, are still excited to go for a walk.

for

#14 빈도 43 설명 잠금

단어 설명 (뜻/사용법)

샘플북은 단어 설명을 10개까지만 제공합니다.
나머지 설명은 **peshare.com 정식판**에서 이어집니다.

수능 기출 문장

[19] She explained that when she was a young mother, the only roasting pan ④ she'd had was too short for a standard roast, so she had to cut off the end to fit it into the pan.

[19] Yet for years both Langer and ⑤ her mother had mindlessly followed this routine.

[21] We take it for granted that film directors are in the game of recycling.

[22] There it was before me — smiling and inviting; it was difficult for anyone to decline that invitation.

[24] As soon as I open the front door to look outside, they're beside me in a flash, standing expectantly, ready for an adventure.

[24] I notice that even when it's pouring rain outside, my dogs, Blue and Celeste, are still excited to go for a walk.

[24] I usually wait for a break in the downpour, and then we all dash out together.

[25] Further support for the kinship-based alarm-calling hypothesis includes Sherman's finding that in the rare instances when females do move away from their natal groups and into groups with far fewer relatives, they _____.

[27] At an earlier date, cooking selected mutations for smaller guts and mouths, rather than vice versa.

[27] At a later date, milk drinking selected for mutations for retaining lactose digestion into adulthood in people of western European and East African descent.

as

#15 빈도 40 설명 잠금

단어 설명 (뜻/사용법)

샘플북은 단어 설명을 10개까지만 제공합니다.
나머지 설명은 **peshare.com 정식판**에서 이어집니다.

수능 기출 문장

[18] As you are well aware, a great tragedy took place in our city last week.

[19] As a little girl, ① she would watch as her mother cut off a small bit from one end of the meat before placing it in the roasting pan.

[19] As an adult, ② she followed the same routine.

[20] Increasingly, we can access these stories wirelessly by mobile devices as well as our computers.

[21] As a source of plot, character, and dialogue, the novel seemed more ⑤ suitable.

[21] Being a hybrid art as well as a late one, film has always been in a dialogue with ② other narrative genres.

[21] Movies were first seen as an exceptionally potent kind of illusionist theatre, the rectangle of the screen corresponding to the proscenium of a stage, ③ which appear actors.

[22] I watched the beautiful stretch of the shoreline as it floated into view.

[23] This is very different from the case of someone who suppresses emotions such as anger out of a feeling that they need to present a facade of self-control, or out of fear of what others may think.

[24] As soon as I open the front door to look outside, they're beside me in a flash, standing expectantly, ready for an adventure.

we

#16 빈도 35 설명 잠금

단어 설명 (뜻/사용법)

샘플북은 단어 설명을 10개까지만 제공합니다.
나머지 설명은 **peshare.com 정식판**에서 이어집니다.

수능 기출 문장

[18] As you are well aware, a great tragedy took place in our city last week.

[18] From the very beginning it was fanned by strong winds, but it would not have spread so far and so quickly, if our firefighters had been able to arrive at the scene in time.

[18] Our city has only one fire station located downtown.

[18] We are in urgent need of one.

[18] Would you please establish a new fire station in our area, since you are mayor of our city?

[20] Increasingly, we can access these stories wirelessly by mobile devices as well as our computers.

[20] Of course some of this decline in newspaper reading has been due to the fact that we are doing more of our newspaper reading online.

[20] We can read the news of the day, or the latest on business, entertainment or however / whatever news on the websites of the New York Times, the Guardian or almost any other major newspaper in the world.

[21] We take it for granted that film directors are in the game of recycling.

[23] To say that we need to curb anger and our negative thoughts and emotions does not mean that we should deny our feelings.

on

#17 빈도 31 설명 잠금

단어 설명 (뜻/사용법)

샘플북은 단어 설명을 10개까지만 제공합니다.
나머지 설명은 **peshare.com 정식판**에서 이어집니다.

수능 기출 문장

[20] In many countries, amongst younger people, the habit of reading newspapers has been on the decline and some of the dollars previously spent / were spent on newspaper advertising have migrated to the Internet.

[20] We can read the news of the day, or the latest on business, entertainment or however / whatever news on the websites of the New York Times, the Guardian or almost any other major newspaper in the world.

[23] The latter constitutes a deliberate and voluntarily adopted discipline based on an appreciation of the benefits of doing so.

[27] If language is based on genes and is the key to cultural evolution, and Neanderthals had language, then why did the Neanderthal toolkit show so little cultural change?

[28] To describe what happens to common resources as a result of human greed, Garrett Hardin used the example of an area of pasture on which all the cattle-owners are permitted to graze their animals free of charge.

[30] In short, maintaining good social relations depends on the ② capacity for guilt.

[30] Martin L. Hoffman, who has focused on the guilt that comes from harming others, suggests that the motivational basis for this guilt is empathetic distress.

[30] Researchers have suggested that maintaining good social relations depends on two ① complementary processes: being sensitive to the needs of others and being motivated to make amends or pay compensation when a violation does occur.

[31] Anxiety has a damaging effect on mental performance of all kinds.

[31] But such mental rehearsal is disastrous / constructive cognitive static when it becomes trapped in a stale routine that captures attention, intruding on all other attempts to focus elsewhere.

do

#18 빈도 30 설명 잠금

단어 설명 (뜻/사용법)

샘플북은 단어 설명을 10개까지만 제공합니다.
나머지 설명은 **peshare.com 정식판**에서 이어집니다.

수능 기출 문장

[19] She asked her mother, who just said she'd learned to do it from her own mother.

[19] Why did she have to cut off the end of the roast?

[20] Of course some of this decline in newspaper reading has been due to the fact that we are doing more of our newspaper reading online.

[21] But ④ filming plays did not encourage the evolution of what truly was distinctive about a movie: the intervention of the camera — its mobility of vision.

[23] The latter constitutes a deliberate and voluntarily adopted discipline based on an appreciation of the benefits of doing so.

[23] To say that we need to curb anger and our negative thoughts and emotions does not mean that we should deny our feelings.

[23] Where denial and suppression occur, there comes the danger that in doing so the individual _____ anger and resentment.

[25] Further support for the kinship-based alarm-calling hypothesis includes Sherman's finding that in the rare instances when females do move away from their natal groups and into groups with far fewer relatives, they _____.

[25] This asymmetry translates into females who warn close kin by emitting alarm calls, while males generally do not emit calls since their dispersal from their natal areas means their blood kin typically do not benefit from such a warning.

[26] Only in terms of the physics of image formation do the eye and camera have anything in common.

from

#19 빈도 28 설명 잠금

단어 설명 (뜻/사용법)

샘플북은 단어 설명을 10개까지만 제공합니다.
나머지 설명은 **peshare.com 정식판**에서 이어집니다.

수능 기출 문장

[18] From the very beginning it was fanned by strong winds, but it would not have spread so far and so quickly, if our firefighters had been able to arrive at the scene in time.

[19] As a little girl, ① she would watch as her mother cut off a small bit from one end of the meat before placing it in the roasting pan.

[19] Ellen Langer learned from her mother how to prepare a roast.

[19] She asked her mother, who just said she'd learned to do it from her own mother.

[22] I had accepted a job offer from Dr. Gilbert, who had opened a medical clinic at an inland village last year.

[23] This is very different from the case of someone who suppresses emotions such as anger out of a feeling that they need to present a facade of self-control, or out of fear of what others may think.

[25] Further support for the kinship-based alarm-calling hypothesis includes Sherman's finding that in the rare instances when females do move away from their natal groups and into groups with far fewer relatives, they _____.

[25] This asymmetry translates into females who warn close kin by emitting alarm calls, while males generally do not emit calls since their dispersal from their natal areas means their blood kin typically do not benefit from such a warning.

[26] Both eye and camera have a lens that focuses light rays from the outside world into an image, and both have a means of adjusting the focus and brightness of that image.

[28] The advantage is that the cattle-owner receives the whole of the profit from the sale of the additional animal.

more

#20 빈도 26 설명 잠금

단어 설명 (뜻/사용법)

샘플북은 단어 설명을 10개까지만 제공합니다.
나머지 설명은 **peshare.com 정식판**에서 이어집니다.

수능 기출 문장

[20] Of course some of this decline in newspaper reading has been due to the fact that we are doing more of our newspaper reading online.

[21] As a source of plot, character, and dialogue, the novel seemed more ⑤ suitable.

[26] _____ obscure the much more fundamental difference between the two, which is that the camera merely records an image, whereas the visual system interprets it.

[27] Moreover, genes would undoubtedly have changed during the human revolution after 200,000 years ago, but more in response to new habits than as causes of them.

[28] Each cattle-owner seeks to _____ his gain and in doing so considers the relative advantage and disadvantage of adding one more animal to the herd.

[28] Thus, it is inevitable that more and more animals will be brought onto the pasture until overgrazing totally destroys the pasture.

[31] Anxiety also sabotages academic performance of all kinds: 126 different studies of more than 36,000 people found that the more prone / resistant to anxieties a person is, the poorer his or her academic performance is.

[31] The anxious are more likely to fail even given inferior / superior scores on intelligence tests, as a study of 1,790 students in training for air traffic control posts discovered.

[32] ③ From 2004 to 2007 Korea had more than 200,000 researchers each year, recording the largest number in 2007.

[35] A couple more bites still might taste good, but it quickly becomes overly sweet.

but

#21 빈도 25 설명 잠금

단어 설명 (뜻/사용법)

샘플북은 단어 설명을 10개까지만 제공합니다.
나머지 설명은 **peshare.com 정식판**에서 이어집니다.

수능 기출 문장

[18] From the very beginning it was fanned by strong winds, but it would not have spread so far and so quickly, if our firefighters had been able to arrive at the scene in time.

[21] But ④ filming plays did not encourage the evolution of what truly was distinctive about a movie: the intervention of the camera — its mobility of vision.

[24] Have you ever heard anyone say of a dog, “Well, he’s very successful and lives in a beautiful house, but he’s not very happy”?

[27] Moreover, genes would undoubtedly have changed during the human revolution after 200,000 years ago, but more in response to new habits than as causes of them.

[29] Either theory could be employed to describe, with great accuracy, the falling of an apple, but Newton’s would be much easier to use.

[31] But such mental rehearsal is disastrous / constructive cognitive static when it becomes trapped in a stale routine that captures attention, intruding on all other attempts to focus elsewhere.

[35] A couple more bites still might taste good, but it quickly becomes overly sweet.

[35] It may provide some quick energy but it provides no nourishment and doesn’t support growth or health.

[36] It is the greatest tool we have not only for making people smarter quicker, but also for making people dumber faster.

[36] This is particularly true among people who might not themselves have access to the Internet but hear a piece of news or gossip from the people around them who do have access.

or

#22 빈도 23 설명 잠금

단어 설명 (뜻/사용법)

샘플북은 단어 설명을 10개까지만 제공합니다.
나머지 설명은 **peshare.com 정식판**에서 이어집니다.

수능 기출 문장

[20] We can read the news of the day, or the latest on business, entertainment or however / whatever news on the websites of the New York Times, the Guardian or almost any other major newspaper in the world.

[23] This is very different from the case of someone who suppresses emotions such as anger out of a feeling that they need to present a facade of self-control, or out of fear of what others may think.

[29] In physics, scientists invent models, or theories, to describe and predict the data we observe about the universe.

[30] Empathetic distress occurs when people ③ deny that their actions have caused harm or pain to another person.

[30] Researchers have suggested that maintaining good social relations depends on two ① complementary processes: being sensitive to the needs of others and being motivated to make amends or pay compensation when a violation does occur.

[31] Anxiety also sabotages academic performance of all kinds: 126 different studies of more than 36,000 people found that the more prone / resistant to anxieties a person is, the poorer his or her academic performance is.

[31] In a complex, intellectually demanding and high-pressure task such as that of air traffic controllers, for example, having chronically high anxiety is an almost sure predictor that a person will eventually fail in training or in the field.

[35] Although praise may encourage children to continue an activity while an adult is watching, according to recent studies, they are less likely to continue the activity when the adult leaves or to repeat the activity in the future.

[35] It may provide some quick energy but it provides no nourishment and doesn't support growth or health.

[36] This is particularly true among people who might not themselves have access to the Internet but hear a piece of news or gossip from the people around them who do have access.

with

#23 빈도 23 설명 잠금

단어 설명 (뜻/사용법)

샘플북은 단어 설명을 10개까지만 제공합니다.
나머지 설명은 **peshare.com 정식판**에서 이어집니다.

수능 기출 문장

[21] Being a hybrid art as well as a late one, film has always been in a dialogue with ② other narrative genres.

[22] They welcomed me with endless promises.

[25] Further support for the kinship-based alarm-calling hypothesis includes Sherman's finding that in the rare instances when females do move away from their natal groups and into groups with far fewer relatives, they _____.

[25] This male-biased dispersal creates an imbalance in the way males and females are related to those individuals around them — females find themselves surrounded by relatives, while males are generally in areas with complete strangers.

[29] Either theory could be employed to describe, with great accuracy, the falling of an apple, but Newton's would be much easier to use.

[39] The number of unsuccessful people who come from successful parents is proof that genes have nothing to do with success.

[40] Besides, although Sweden, Finland, and Denmark barely decided to introduce carbon taxes during the 1990s, they have not harmonized their approaches with Norway or with each other.

[40] If such similar countries can't come to an agreement, there is little hope for doing so with the vastly more diverse countries in the rest of the world.

[41] ③ Those who are hurt tend to see the act as one with severe consequences and as part of an ongoing pattern that is inexcusable and immoral.

[42] Making better decisions when picking out jams or bottles of wine is best done with the emotional brain, which generates its verdict automatically.

when

#24 빈도 22 설명 잠금

단어 설명 (뜻/사용법)

샘플북은 단어 설명을 10개까지만 제공합니다.
나머지 설명은 **peshare.com 정식판**에서 이어집니다.

수능 기출 문장

[19] She explained that when she was a young mother, the only roasting pan ④ she'd had was too short for a standard roast, so she had to cut off the end to fit it into the pan.

[24] I notice that even when it's pouring rain outside, my dogs, Blue and Celeste, are still excited to go for a walk.

[25] Further support for the kinship-based alarm-calling hypothesis includes Sherman's finding that in the rare instances when females do move away from their natal groups and into groups with far fewer relatives, they _____.

[30] Empathetic distress occurs when people ③ deny that their actions have caused harm or pain to another person.

[30] Researchers have suggested that maintaining good social relations depends on two ① complementary processes: being sensitive to the needs of others and being motivated to make amends or pay compensation when a violation does occur.

[31] But such mental rehearsal is disastrous / constructive cognitive static when it becomes trapped in a stale routine that captures attention, intruding on all other attempts to focus elsewhere.

[35] Although praise may encourage children to continue an activity while an adult is watching, according to recent studies, they are less likely to continue the activity when the adult leaves or to repeat the activity in the future.

[36] The fact that information is conveyed in this high-tech manner somehow adds authority to what is conveyed, when in fact the Internet is a global conveyer of unfiltered, unedited, untreated information.

[38] A bias occurs when what the scientist expects changes how the results are viewed.

[38] Findings are supportable when other scientists perform the same experiment and get the same results.

by

#25 빈도 21 설명 잠금

단어 설명 (뜻/사용법)

샘플북은 단어 설명을 10개까지만 제공합니다.
나머지 설명은 **peshare.com 정식판**에서 이어집니다.

수능 기출 문장

[18] From the very beginning it was fanned by strong winds, but it would not have spread so far and so quickly, if our firefighters had been able to arrive at the scene in time.

[20] Increasingly, we can access these stories wirelessly by mobile devices as well as our computers.

[24] One reason most dogs are much happier than most people is that dogs aren't affected by external circumstances the way we are.

[25] This asymmetry translates into females who warn close kin by emitting alarm calls, while males generally do not emit calls since their dispersal from their natal areas means their blood kin typically do not benefit from such a warning.

[25] This male-biased dispersal creates an imbalance in the way males and females are related to those individuals around them — females find themselves surrounded by relatives, while males are generally in areas with complete strangers.

[26] By likening the eye to a camera, elementary biology textbooks help to produce a misleading impression of what perception entails.

[29] Newton, _____, imagined that masses affect each other by exerting a force, while in Einstein's theory the effects occur through a bending of space and time and there is no concept of gravity as a force.

[30] Motivated by feelings of guilt, they are ④ inclined to make amends for their actions.

[34] The lake is fed by the Bear, Weber, and Jordan rivers and has no outlet.

[38] Scientists can lessen bias by running as many trials as possible and by keeping accurate notes of each observation made.

not

#26 빈도 21 설명 잠금

단어 설명 (뜻/사용법)

샘플북은 단어 설명을 10개까지만 제공합니다.
나머지 설명은 **peshare.com 정식판**에서 이어집니다.

수능 기출 문장

[18] From the very beginning it was fanned by strong winds, but it would not have spread so far and so quickly, if our firefighters had been able to arrive at the scene in time.

[21] But ④ filming plays did not encourage the evolution of what truly was distinctive about a movie: the intervention of the camera — its mobility of vision.

[23] The trouble here is that at some future point they may find they cannot contain these feelings any longer.

[23] To say that we need to curb anger and our negative thoughts and emotions does not mean that we should deny our feelings.

[23] We are not talking about rule-following.

[24] Have you ever heard anyone say of a dog, “Well, he’s very successful and lives in a beautiful house, but he’s not very happy”?

[25] This asymmetry translates into females who warn close kin by emitting alarm calls, while males generally do not emit calls since their dispersal from their natal areas means their blood kin typically do not benefit from such a warning.

[36] It is the greatest tool we have not only for making people smarter quicker, but also for making people dumber faster.

[36] This is particularly true among people who might not themselves have access to the Internet but hear a piece of news or gossip from the people around them who do have access.

[39] Not all children of successful people become successful themselves.

she

#27 빈도 21 설명 잠금

단어 설명 (뜻/사용법)

샘플북은 단어 설명을 10개까지만 제공합니다.
나머지 설명은 **peshare.com 정식판**에서 이어집니다.

수능 기출 문장

[19] As a little girl, ① she would watch as her mother cut off a small bit from one end of the meat before placing it in the roasting pan.

[19] As an adult, ② she followed the same routine.

[19] Ellen Langer learned from her mother how to prepare a roast.

[19] However, a question occurred to ③ her one day.

[19] She asked her mother, who just said she'd learned to do it from her own mother.

[19] She explained that when she was a young mother, the only roasting pan ④ she'd had was too short for a standard roast, so she had to cut off the end to fit it into the pan.

[19] She'd long since gotten roasting pans in larger sizes and hadn't cut an end off since.

[19] Then Langer asked her grandmother.

[19] Why did she have to cut off the end of the roast?

[19] Yet for years both Langer and ⑤ her mother had mindlessly followed this routine.

one

#28 빈도 19 설명 잠금

단어 설명 (뜻/사용법)

샘플북은 단어 설명을 10개까지만 제공합니다.
나머지 설명은 **peshare.com 정식판**에서 이어집니다.

수능 기출 문장

[18] Our city has only one fire station located downtown.

[18] We are in urgent need of one.

[19] As a little girl, ① she would watch as her mother cut off a small bit from one end of the meat before placing it in the roasting pan.

[19] However, a question occurred to ③ her one day.

[21] Adapting novels ① is one of the most respectable of movie projects, while a book that calls itself the novelization of a film is considered barbarous.

[21] Being a hybrid art as well as a late one, film has always been in a dialogue with ② other narrative genres.

[24] One reason most dogs are much happier than most people is that dogs aren't affected by external circumstances the way we are.

[28] Each cattle-owner seeks to _____ his gain and in doing so considers the relative advantage and disadvantage of adding one more animal to the herd.

[29] Newton's theory of gravity is one example; Einstein's theory of gravity is another.

[31] It is in one sense a useful response gone awry — an overly zealous mental preparation for an anticipated threat.

people

#29 빈도 19 설명 잠금

단어 설명 (뜻/사용법)

샘플북은 단어 설명을 10개까지만 제공합니다.
나머지 설명은 **peshare.com 정식판**에서 이어집니다.

수능 기출 문장

[20] In many countries, amongst younger people, the habit of reading newspapers has been on the decline and some of the dollars previously spent / were spent on newspaper advertising have migrated to the Internet.

[24] One reason most dogs are much happier than most people is that dogs aren't affected by external circumstances the way we are.

[27] At a later date, milk drinking selected for mutations for retaining lactose digestion into adulthood in people of western European and East African descent.

[27] Recent evidence suggests that the common ancestor of Neanderthals and modern people, living about 400,000 years ago, may have already been using pretty sophisticated language.

[30] Empathetic distress occurs when people ③ deny that their actions have caused harm or pain to another person.

[31] Anxiety also sabotages academic performance of all kinds: 126 different studies of more than 36,000 people found that the more prone / resistant to anxieties a person is, the poorer his or her academic performance is.

[32] The above graph shows the total number of researchers and the number of researchers per 1,000 people in the EAP (economically active population) of Korea from 1997 to 2007.

[32] ② The highest annual growth in the number of researchers per 1,000 people in the EAP was recorded between 2000 and 2001.

[32] ④ The number of researchers per 1,000 people in the EAP in 2007 was twice as large as that in 1999.

[36] It is the greatest tool we have not only for making people smarter quicker, but also for making people dumber faster.

this

#30 빈도 18 설명 잠금

단어 설명 (뜻/사용법)

샘플북은 단어 설명을 10개까지만 제공합니다.
나머지 설명은 **peshare.com 정식판**에서 이어집니다.

수능 기출 문장

[19] Yet for years both Langer and ⑤ her mother had mindlessly followed this routine.

[20] Of course some of this decline in newspaper reading has been due to the fact that we are doing more of our newspaper reading online.

[22] I was full of great plans to find success in this unknown land.

[23] This is very different from the case of someone who suppresses emotions such as anger out of a feeling that they need to present a facade of self-control, or out of fear of what others may think.

[25] This asymmetry translates into females who warn close kin by emitting alarm calls, while males generally do not emit calls since their dispersal from their natal areas means their blood kin typically do not benefit from such a warning.

[25] This male-biased dispersal creates an imbalance in the way males and females are related to those individuals around them — females find themselves surrounded by relatives, while males are generally in areas with complete strangers.

[30] Martin L. Hoffman, who has focused on the guilt that comes from harming others, suggests that the motivational basis for this guilt is empathetic distress.

[33] Men of his kind pioneered this form of writing about the public and private self.

[36] The fact that information is conveyed in this high-tech manner somehow adds authority to what is conveyed, when in fact the Internet is a global conveyer of unfiltered, unedited, untreated information.

[36] This is particularly true among people who might not themselves have access to the Internet but hear a piece of news or gossip from the people around them who do have access.

can

#31 빈도 17 설명 잠금

단어 설명 (뜻/사용법)

샘플북은 단어 설명을 10개까지만 제공합니다.
나머지 설명은 **peshare.com 정식판**에서 이어집니다.

수능 기출 문장

[20] Increasingly, we can access these stories wirelessly by mobile devices as well as our computers.

[20] We can read the news of the day, or the latest on business, entertainment or however / whatever news on the websites of the New York Times, the Guardian or almost any other major newspaper in the world.

[23] The trouble here is that at some future point they may find they cannot contain these feelings any longer.

[37] Fast muscle fibers are cells that can contract more quickly and powerfully than slow muscle fibers but fatigue much more easily; they function best for short bursts of intense activity, like weight lifting or sprinting.

[37] Slow muscle fibers are muscle cells that can sustain repeated contractions but don't generate a lot of quick power for the body.

[38] Scientists can lessen bias by running as many trials as possible and by keeping accurate notes of each observation made.

[39] You can't change your genes, but you can change the people you imitate.

[40] If such similar countries can't come to an agreement, there is little hope for doing so with the vastly more diverse countries in the rest of the world.

[41] ① These tendencies can inflame the anger of the hurt person, who, in contrast, may see an offense as bigger than it really is.

[42] A glance at the shelves can inspire a whole range of questions.

you

#32 빈도 17 설명 잠금

단어 설명 (뜻/사용법)

샘플북은 단어 설명을 10개까지만 제공합니다.
나머지 설명은 **peshare.com 정식판**에서 이어집니다.

수능 기출 문장

[18] As you are well aware, a great tragedy took place in our city last week.

[18] I look forward to your response.

[18] Would you please establish a new fire station in our area, since you are mayor of our city?

[24] Have you ever heard anyone say of a dog, “Well, he’s very successful and lives in a beautiful house, but he’s not very happy”?

[29] _____, for the calculations necessary for the satellite-based global positioning system (GPS) that helps you navigate while driving, Newton’s theory would give the wrong answer, and so Einstein’s must be used.

[39] Jot down notes and carry them around in your pants pocket.

[39] The choice is up to you, so why not imitate the best?

[39] Then success will be in your jeans, even if it’s not in your genes.

[39] You can’t change your genes, but you can change the people you imitate.

[42] Should you buy the smooth-textured strawberry jam or the one with less sugar?

into

#33 빈도 16 설명 잠금

단어 설명 (뜻/사용법)

샘플북은 단어 설명을 10개까지만 제공합니다.
나머지 설명은 **peshare.com 정식판**에서 이어집니다.

수능 기출 문장

[19] She explained that when she was a young mother, the only roasting pan ④ she'd had was too short for a standard roast, so she had to cut off the end to fit it into the pan.

[21] Starting in the early silent period, plays were regularly "turned into" films.

[22] I watched the beautiful stretch of the shoreline as it floated into view.

[25] Further support for the kinship-based alarm-calling hypothesis includes Sherman's finding that in the rare instances when females do move away from their natal groups and into groups with far fewer relatives, they _____.

[25] This asymmetry translates into females who warn close kin by emitting alarm calls, while males generally do not emit calls since their dispersal from their natal areas means their blood kin typically do not benefit from such a warning.

[26] Both eye and camera have a lens that focuses light rays from the outside world into an image, and both have a means of adjusting the focus and brightness of that image.

[27] At a later date, milk drinking selected for mutations for retaining lactose digestion into adulthood in people of western European and East African descent.

[33] Gregorio Dati was a successful merchant of Florence, who entered into many profitable partnerships dealing in wool, silk, and other merchandise.

[34] At the close of the Ice Age the entire region was submerged beneath a lake of meltwater, and overflow from the lake flowed into the Pacific Ocean through the Snake and Columbia rivers.

[42] Even purchases that seem simple can quickly turn into a cognitive quagmire.

at

#34 빈도 14 설명 잠금

단어 설명 (뜻/사용법)

샘플북은 단어 설명을 10개까지만 제공합니다.
나머지 설명은 **peshare.com 정식판**에서 이어집니다.

수능 기출 문장

[18] From the very beginning it was fanned by strong winds, but it would not have spread so far and so quickly, if our firefighters had been able to arrive at the scene in time.

[22] After two days at sea, I finally saw the land of infinite opportunities.

[22] I had accepted a job offer from Dr. Gilbert, who had opened a medical clinic at an inland village last year.

[22] I looked again at the coast.

[23] The trouble here is that at some future point they may find they cannot contain these feelings any longer.

[27] At an earlier date, cooking selected mutations for smaller guts and mouths, rather than vice versa.

[27] At a later date, milk drinking selected for mutations for retaining lactose digestion into adulthood in people of western European and East African descent.

[34] At the close of the Ice Age the entire region was submerged beneath a lake of meltwater, and overflow from the lake flowed into the Pacific Ocean through the Snake and Columbia rivers.

[35] It has only one simple flavor; we soon tire of it and if we eat very much at any one time, we might even feel slightly ill.

[35] It is appealing and at first bite its sweetness tastes wonderful.

make

#35 빈도 14 설명 잠금

단어 설명 (뜻/사용법)

샘플북은 단어 설명을 10개까지만 제공합니다.
나머지 설명은 **peshare.com 정식판**에서 이어집니다.

수능 기출 문장

[23] There is an important distinction to be made between denial and restraint.

[30] Making amends serves to repair damaged social relations and ⑤ restore group harmony.

[30] Motivated by feelings of guilt, they are ④ inclined to make amends for their actions.

[30] Researchers have suggested that maintaining good social relations depends on two ① complementary processes: being sensitive to the needs of others and being motivated to make amends or pay compensation when a violation does occur.

[36] It is the greatest tool we have not only for making people smarter quicker, but also for making people dumber faster.

[38] Scientists can lessen bias by running as many trials as possible and by keeping accurate notes of each observation made.

[42] Making better decisions when picking out jams or bottles of wine is best done with the emotional brain, which generates its verdict automatically.

[42] Rational models of decision-making suggest that the way to find the best product is to take all of this information into account and to carefully analyze the different brands on display.

[44] (①) Furthermore, we make these judgements without being aware that physical attractiveness plays a role in the process.

[46] The “mere act” of writing, Poe believed, helps writers make their ideas not only clearer but more logical.

other

#36 빈도 14 설명 잠금

단어 설명 (뜻/사용법)

샘플북은 단어 설명을 10개까지만 제공합니다.
나머지 설명은 **peshare.com 정식판**에서 이어집니다.

수능 기출 문장

[20] We can read the news of the day, or the latest on business, entertainment or however / whatever news on the websites of the New York Times, the Guardian or almost any other major newspaper in the world.

[21] Being a hybrid art as well as a late one, film has always been in a dialogue with ② other narrative genres.

[23] This is very different from the case of someone who suppresses emotions such as anger out of a feeling that they need to present a facade of self-control, or out of fear of what others may think.

[29] Newton, _____, imagined that masses affect each other by exerting a force, while in Einstein's theory the effects occur through a bending of space and time and there is no concept of gravity as a force.

[30] Martin L. Hoffman, who has focused on the guilt that comes from harming others, suggests that the motivational basis for this guilt is empathetic distress.

[30] Researchers have suggested that maintaining good social relations depends on two ① complementary processes: being sensitive to the needs of others and being motivated to make amends or pay compensation when a violation does occur.

[31] But such mental rehearsal is disastrous / constructive cognitive static when it becomes trapped in a stale routine that captures attention, intruding on all other attempts to focus elsewhere.

[33] Gregorio Dati was a successful merchant of Florence, who entered into many profitable partnerships dealing in wool, silk, and other merchandise.

[35] In other words, praise is like the large pink icing rose in the center of a cake.

[38] Findings are supportable when other scientists perform the same experiment and get the same results.

so

#37 빈도 14 설명 잠금

단어 설명 (뜻/사용법)

샘플북은 단어 설명을 10개까지만 제공합니다.
나머지 설명은 **peshare.com 정식판**에서 이어집니다.

수능 기출 문장

[18] From the very beginning it was fanned by strong winds, but it would not have spread so far and so quickly, if our firefighters had been able to arrive at the scene in time.

[19] She explained that when she was a young mother, the only roasting pan ④ she'd had was too short for a standard roast, so she had to cut off the end to fit it into the pan.

[23] The latter constitutes a deliberate and voluntarily adopted discipline based on an appreciation of the benefits of doing so.

[23] Where denial and suppression occur, there comes the danger that in doing so the individual _____ anger and resentment.

[27] If language is based on genes and is the key to cultural evolution, and Neanderthals had language, then why did the Neanderthal toolkit show so little cultural change?

[28] Each cattle-owner seeks to _____ his gain and in doing so considers the relative advantage and disadvantage of adding one more animal to the herd.

[28] However, the disadvantage is shared among all the cattle-owners using the pasture, so the individual owner suffers only a fraction of the disadvantage.

[29] _____, for the calculations necessary for the satellite-based global positioning system (GPS) that helps you navigate while driving, Newton's theory would give the wrong answer, and so Einstein's must be used.

[39] The choice is up to you, so why not imitate the best?

[40] If such similar countries can't come to an agreement, there is little hope for doing so with the vastly more diverse countries in the rest of the world.

who

#38 빈도 14 설명 잠금

단어 설명 (뜻/사용법)

샘플북은 단어 설명을 10개까지만 제공합니다.
나머지 설명은 **peshare.com 정식판**에서 이어집니다.

수능 기출 문장

[19] She asked her mother, who just said she'd learned to do it from her own mother.

[22] I had accepted a job offer from Dr. Gilbert, who had opened a medical clinic at an inland village last year.

[23] This is very different from the case of someone who suppresses emotions such as anger out of a feeling that they need to present a facade of self-control, or out of fear of what others may think.

[25] This asymmetry translates into females who warn close kin by emitting alarm calls, while males generally do not emit calls since their dispersal from their natal areas means their blood kin typically do not benefit from such a warning.

[30] Martin L. Hoffman, who has focused on the guilt that comes from harming others, suggests that the motivational basis for this guilt is empathetic distress.

[33] Gregorio Dati was a successful merchant of Florence, who entered into many profitable partnerships dealing in wool, silk, and other merchandise.

[36] This is particularly true among people who might not themselves have access to the Internet but hear a piece of news or gossip from the people around them who do have access.

[37] Why is it difficult to find a runner who competes equally well in both 100-m and 10,000-m races?

[39] The number of unsuccessful people who come from successful parents is proof that genes have nothing to do with success.

[41] Examining personal narratives, researchers have found that those who cause harm tend to minimize the offense — probably to protect themselves from shame and guilt.

which

#39 빈도 13 설명 잠금

단어 설명 (뜻/사용법)

샘플북은 단어 설명을 10개까지만 제공합니다.
나머지 설명은 peshare.com 정식판에서 이어집니다.

수능 기출 문장

[21] Movies were first seen as an exceptionally potent kind of illusionist theatre, the rectangle of the screen corresponding to the proscenium of a stage, ③ which appear actors.

[23] Such behaviour is like closing a wound which is still infected.

[26] Both eye and camera have a light-sensitive layer onto which the image is cast (the retina and film, respectively).

[26] _____ obscure the much more fundamental difference between the two, which is that the camera merely records an image, whereas the visual system interprets it.

[28] To describe what happens to common resources as a result of human greed, Garrett Hardin used the example of an area of pasture on which all the cattle-owners are permitted to graze their animals free of charge.

[33] Over the years he wrote a “diary,” actually an occasional record in which he kept accounts of his commercial and family life.

[37] They perform better in endurance exercises, like long-distance running, which require slow, steady muscle activity.

[42] Making better decisions when picking out jams or bottles of wine is best done with the emotional brain, which generates its verdict automatically.

[43] Then, in the 1980s, came MTV, which became the second way to create a hit.

[46] “For my own part,” he said in an 1846 article in Graham’s Magazine, “I have never had a thought which I could not set down in words, with even more distinctness than that with which I conceived it.”

all

#40 빈도 12 설명 잠금

단어 설명 (뜻/사용법)

샘플북은 단어 설명을 10개까지만 제공합니다.
나머지 설명은 **peshare.com 정식판**에서 이어집니다.

수능 기출 문장

[24] I usually wait for a break in the downpour, and then we all dash out together.

[28] However, the disadvantage is shared among all the cattle-owners using the pasture, so the individual owner suffers only a fraction of the disadvantage.

[28] To describe what happens to common resources as a result of human greed, Garrett Hardin used the example of an area of pasture on which all the cattle-owners are permitted to graze their animals free of charge.

[31] Anxiety also sabotages academic performance of all kinds: 126 different studies of more than 36,000 people found that the more prone / resistant to anxieties a person is, the poorer his or her academic performance is.

[31] Anxiety has a damaging effect on mental performance of all kinds.

[31] But such mental rehearsal is disastrous / constructive cognitive static when it becomes trapped in a stale routine that captures attention, intruding on all other attempts to focus elsewhere.

[33] For example, while he was en route to Spain as his enterprise's traveling partner, a role typical for young men, pirates robbed him of all his goods, including a consignment of pearls, and of his own clothes.

[34] The majority of salt in the Great Salt Lake is a remnant of dissolved salts that are present in all fresh water.

[39] Not all children of successful people become successful themselves.

[42] Rational models of decision-making suggest that the way to find the best product is to take all of this information into account and to carefully analyze the different brands on display.

my

#41 빈도 12 설명 잠금

단어 설명 (뜻/사용법)

샘플북은 단어 설명을 10개까지만 제공합니다.
나머지 설명은 **peshare.com 정식판**에서 이어집니다.

수능 기출 문장

[22] It gave me great pleasure to think about how my dream would become a reality.

[24] I notice that even when it's pouring rain outside, my dogs, Blue and Celeste, are still excited to go for a walk.

[24] While I'm carefully picking my way around the wet spots, the dogs are joyfully splashing right through them.

[46] "For my own part," he said in an 1846 article in Graham's Magazine, "I have never had a thought which I could not set down in words, with even more distinctness than that with which I conceived it."

[48] At home I put him in the bathtub and my husband found a large carton.

[48] Every time I came to feed him, he jumped into my lap as eagerly as ever.

[48] I got out, took off my sweater, threw it over the woodchuck and wrapped him in it, then put him on the floor of the car while I drove home.

[48] If I put my hand in the carton, he nibbled my fingers.

[48] My husband remarked that if I didn't do something soon, I would be chased around for the rest of my days by a 15-pound woodchuck begging for milk.

what

#42 빈도 12 설명 잠금

단어 설명 (뜻/사용법)

샘플북은 단어 설명을 10개까지만 제공합니다.
나머지 설명은 **peshare.com 정식판**에서 이어집니다.

수능 기출 문장

[21] But ④ filming plays did not encourage the evolution of what truly was distinctive about a movie: the intervention of the camera — its mobility of vision.

[23] This is very different from the case of someone who suppresses emotions such as anger out of a feeling that they need to present a facade of self-control, or out of fear of what others may think.

[26] By likening the eye to a camera, elementary biology textbooks help to produce a misleading impression of what perception entails.

[28] To describe what happens to common resources as a result of human greed, Garrett Hardin used the example of an area of pasture on which all the cattle-owners are permitted to graze their animals free of charge.

[36] The fact that information is conveyed in this high-tech manner somehow adds authority to what is conveyed, when in fact the Internet is a global conveyer of unfiltered, unedited, untreated information.

[36] What's dangerous about the Internet is, because it has the aura of technology around it, it has a totally undeserved instant credibility.

[38] A bias occurs when what the scientist expects changes how the results are viewed.

[39] They have terrific advice about what helped them succeed.

[41] ⑤ Therefore, to apologize sincerely we must first listen attentively to how the other person really feels about what happened — not simply assert what we think happened.

[46] What should writers do when they're teased by intriguing but elusive ideas, by hints of thoughts that seem too vague to be expressed in words?

come

#43 빈도 11 설명 잠금

단어 설명 (뜻/사용법)

샘플북은 단어 설명을 10개까지만 제공합니다.
나머지 설명은 **peshare.com 정식판**에서 이어집니다.

수능 기출 문장

[23] Where denial and suppression occur, there comes the danger that in doing so the individual _____ anger and resentment.

[30] Martin L. Hoffman, who has focused on the guilt that comes from harming others, suggests that the motivational basis for this guilt is empathetic distress.

[39] The number of unsuccessful people who come from successful parents is proof that genes have nothing to do with success.

[40] However, unexpected circumstances came when they tried to apply this approach globally.

[40] If such similar countries can't come to an agreement, there is little hope for doing so with the vastly more diverse countries in the rest of the world.

[43] Then, in the 1980s, came MTV, which became the second way to create a hit.

[48] Every time I came to feed him, he jumped into my lap as eagerly as ever.

[48] If I hadn't come along he would have eventually died of starvation.

[48] On May 29th there was a heavy rain but the sun came out the next day.

[48] The parting came unexpectedly.

find

#44 빈도 11 설명 잠금

단어 설명 (뜻/사용법)

샘플북은 단어 설명을 10개까지만 제공합니다.
나머지 설명은 **peshare.com 정식판**에서 이어집니다.

수능 기출 문장

[22] I was full of great plans to find success in this unknown land.

[23] The trouble here is that at some future point they may find they cannot contain these feelings any longer.

[25] This male-biased dispersal creates an imbalance in the way males and females are related to those individuals around them — females find themselves surrounded by relatives, while males are generally in areas with complete strangers.

[31] Anxiety also sabotages academic performance of all kinds: 126 different studies of more than 36,000 people found that the more prone / resistant to anxieties a person is, the poorer his or her academic performance is.

[35] Rather than increasing children's commitment to positive behavior, praise encourages children to find ways to get future verbal "goodies" from important adults.

[37] Why is it difficult to find a runner who competes equally well in both 100-m and 10,000-m races?

[41] Examining personal narratives, researchers have found that those who cause harm tend to minimize the offense — probably to protect themselves from shame and guilt.

[42] Rational models of decision-making suggest that the way to find the best product is to take all of this information into account and to carefully analyze the different brands on display.

[44] (③) For example, a study of the 1974 Canadian federal elections found that attractive candidates received more than two and a half times as many votes as unattractive candidates.

[48] At home I put him in the bathtub and my husband found a large carton.

only

#45 빈도 11 설명 잠금

단어 설명 (뜻/사용법)

샘플북은 단어 설명을 10개까지만 제공합니다.
나머지 설명은 **peshare.com 정식판**에서 이어집니다.

수능 기출 문장

[18] Our city has only one fire station located downtown.

[19] She explained that when she was a young mother, the only roasting pan ④ she'd had was too short for a standard roast, so she had to cut off the end to fit it into the pan.

[26] However, image formation is only the first step towards seeing.

[26] Only in terms of the physics of image formation do the eye and camera have anything in common.

[28] However, the disadvantage is shared among all the cattle-owners using the pasture, so the individual owner suffers only a fraction of the disadvantage.

[35] It has only one simple flavor; we soon tire of it and if we eat very much at any one time, we might even feel slightly ill.

[36] It is the greatest tool we have not only for making people smarter quicker, but also for making people dumber faster.

[43] Once upon a time, there was only one way to launch a hit album: radio.

[44] (④) In fact, 73 percent of Canadian voters surveyed denied in the strongest possible terms that their votes had been influenced by physical appearance; only 14 percent even allowed for the possibility of such influence.

[46] The “mere act” of writing, Poe believed, helps writers make their ideas not only clearer but more logical.

than

#46 빈도 11 설명 잠금

단어 설명 (뜻/사용법)

샘플북은 단어 설명을 10개까지만 제공합니다.
나머지 설명은 **peshare.com 정식판**에서 이어집니다.

수능 기출 문장

[24] One reason most dogs are much happier than most people is that dogs aren't affected by external circumstances the way we are.

[27] At an earlier date, cooking selected mutations for smaller guts and mouths, rather than vice versa.

[27] Moreover, genes would undoubtedly have changed during the human revolution after 200,000 years ago, but more in response to new habits than as causes of them.

[31] Anxiety also sabotages academic performance of all kinds: 126 different studies of more than 36,000 people found that the more prone / resistant to anxieties a person is, the poorer his or her academic performance is.

[32] ③ From 2004 to 2007 Korea had more than 200,000 researchers each year, recording the largest number in 2007.

[35] Rather than increasing children's commitment to positive behavior, praise encourages children to find ways to get future verbal "goodies" from important adults.

[37] Fast muscle fibers are cells that can contract more quickly and powerfully than slow muscle fibers but fatigue much more easily; they function best for short bursts of intense activity, like weight lifting or sprinting.

[41] ① These tendencies can inflame the anger of the hurt person, who, in contrast, may see an offense as bigger than it really is.

[44] (③) For example, a study of the 1974 Canadian federal elections found that attractive candidates received more than two and a half times as many votes as unattractive candidates.

[46] “For my own part,” he said in an 1846 article in Graham’s Magazine, “I have never had a thought which I could not set down in words, with even more distinctness than that with which I conceived it.”

would

#47 빈도 11 설명 잠금

단어 설명 (뜻/사용법)

샘플북은 단어 설명을 10개까지만 제공합니다.
나머지 설명은 **peshare.com 정식판**에서 이어집니다.

수능 기출 문장

[18] From the very beginning it was fanned by strong winds, but it would not have spread so far and so quickly, if our firefighters had been able to arrive at the scene in time.

[18] Would you please establish a new fire station in our area, since you are mayor of our city?

[19] As a little girl, ① she would watch as her mother cut off a small bit from one end of the meat before placing it in the roasting pan.

[22] It gave me great pleasure to think about how my dream would become a reality.

[27] Moreover, genes would undoubtedly have changed during the human revolution after 200,000 years ago, but more in response to new habits than as causes of them.

[29] Either theory could be employed to describe, with great accuracy, the falling of an apple, but Newton's would be much easier to use.

[29] _____, for the calculations necessary for the satellite-based global positioning system (GPS) that helps you navigate while driving, Newton's theory would give the wrong answer, and so Einstein's must be used.

[46] Today's advocates of freewriting would probably agree with Poe on this point.

[48] If I hadn't come along he would have eventually died of starvation.

[48] My husband remarked that if I didn’t do something soon, I would be chased around for the rest of my days by a 15-pound woodchuck begging for milk.

about

#48 빈도 10 설명 잠금

단어 설명 (뜻/사용법)

샘플북은 단어 설명을 10개까지만 제공합니다.
나머지 설명은 **peshare.com 정식판**에서 이어집니다.

수능 기출 문장

[21] But ④ filming plays did not encourage the evolution of what truly was distinctive about a movie: the intervention of the camera — its mobility of vision.

[22] It gave me great pleasure to think about how my dream would become a reality.

[23] We are not talking about rule-following.

[27] Recent evidence suggests that the common ancestor of Neanderthals and modern people, living about 400,000 years ago, may have already been using pretty sophisticated language.

[29] In physics, scientists invent models, or theories, to describe and predict the data we observe about the universe.

[33] Men of his kind pioneered this form of writing about the public and private self.

[36] What's dangerous about the Internet is, because it has the aura of technology around it, it has a totally undeserved instant credibility.

[39] I knew she wasn't talking about me, because I was wearing shorts.

[39] They have terrific advice about what helped them succeed.

[41] ⑤ Therefore, to apologize sincerely we must first listen attentively to how the other person really feels about what happened — not simply assert what we think happened.

its

#49 빈도 10 설명 잠금

단어 설명 (뜻/사용법)

샘플북은 단어 설명을 10개까지만 제공합니다.
나머지 설명은 **peshare.com 정식판**에서 이어집니다.

수능 기출 문장

[21] But ④ filming plays did not encourage the evolution of what truly was distinctive about a movie: the intervention of the camera — its mobility of vision.

[34] The great climatic change the lake underwent and continued evaporation, exceeding the inflow of fresh water, reduced the lake to one-twentieth of its former size.

[35] It is appealing and at first bite its sweetness tastes wonderful.

[40] Agreeing on international taxes on emissions was notoriously hard, as we already know that the European Union has experienced terrible difficulties in trying to regularize the complex and myriad differences in its members' sales taxes.

[42] Making better decisions when picking out jams or bottles of wine is best done with the emotional brain, which generates its verdict automatically.

[43] (①) It had even more limited capacity for new music, but its influence over a generation was unparalleled.

[44] (⑤) Voters can deny the impact of attractiveness on electability all they want, but evidence has continued to confirm its troubling presence.

[46] Whenever he felt dissatisfied with a vague "conception of the brain," Poe said, "I resort forthwith to the pen, for the purpose of obtaining, through its aid, the necessary form, consequence and precision."

[48] Driving back from the village, I stopped the car because a small woodchuck was traveling along the road, its belly almost flat to the gravel.

number

#50 빈도 10 설명 잠금

단어 설명 (뜻/사용법)

샘플북은 단어 설명을 10개까지만 제공합니다.
나머지 설명은 **peshare.com 정식판**에서 이어집니다.

수능 기출 문장

[32] The above graph shows the total number of researchers and the number of researchers per 1,000 people in the EAP (economically active population) of Korea from 1997 to 2007.

[32] ① Compared to the previous year, both numbers recorded each year showed an increase except for the numbers recorded in 1998.

[32] ② The highest annual growth in the number of researchers per 1,000 people in the EAP was recorded between 2000 and 2001.

[32] ③ From 2004 to 2007 Korea had more than 200,000 researchers each year, recording the largest number in 2007.

[32] ④ The number of researchers per 1,000 people in the EAP in 2007 was twice as large as that in 1999.

[32] ⑤ The annual increase in the total number of researchers was the largest between 1998 and 1999.

[33] Later in life, he was honored to serve a number of posts in the city government.

[39] The number of unsuccessful people who come from successful parents is proof that genes have nothing to do with success.

Poe

#51 빈도 10 설명 잠금

단어 설명 (뜻/사용법)

샘플북은 단어 설명을 10개까지만 제공합니다.
나머지 설명은 **peshare.com 정식판**에서 이어집니다.

수능 기출 문장

[46] Edgar Allan Poe's advice is simple: They should pick up their pens (or, he might add today, power up their laptops).

[46] Poe dismisses the argument that any ideas are so deep or subtle that they're "_____."

[46] The "mere act" of writing, Poe believed, helps writers make their ideas not only clearer but more logical.

[46] Today's advocates of freewriting would probably agree with Poe on this point.

[46] Whenever he felt dissatisfied with a vague "conception of the brain," Poe said, "I resort forthwith to the pen, for the purpose of obtaining, through its aid, the necessary form, consequence and precision."

such

#52 빈도 10 설명 잠금

단어 설명 (뜻/사용법)

샘플북은 단어 설명을 10개까지만 제공합니다.
나머지 설명은 **peshare.com 정식판**에서 이어집니다.

수능 기출 문장

[23] Such behaviour is like closing a wound which is still infected.

[23] This is very different from the case of someone who suppresses emotions such as anger out of a feeling that they need to present a facade of self-control, or out of fear of what others may think.

[25] This asymmetry translates into females who warn close kin by emitting alarm calls, while males generally do not emit calls since their dispersal from their natal areas means their blood kin typically do not benefit from such a warning.

[31] But such mental rehearsal is disastrous / constructive cognitive static when it becomes trapped in a stale routine that captures attention, intruding on all other attempts to focus elsewhere.

[31] In a complex, intellectually demanding and high-pressure task such as that of air traffic controllers, for example, having chronically high anxiety is an almost sure predictor that a person will eventually fail in training or in the field.

[33] His recovery from such losses followed in part from four successive marriages.

[40] If such similar countries can't come to an agreement, there is little hope for doing so with the vastly more diverse countries in the rest of the world.

[44] (④) In fact, 73 percent of Canadian voters surveyed denied in the strongest possible terms that their votes had been influenced by physical appearance; only 14 percent even allowed for the possibility of such influence.

[44] Despite such evidence of favoritism toward handsome politicians, follow-up research demonstrated that voters did not realize their bias.

[44] Research has shown that we automatically assign to good-looking individuals such favorable traits as talent, kindness, honesty, and intelligence.

there

#53 빈도 10 설명 잠금

단어 설명 (뜻/사용법)

샘플북은 단어 설명을 10개까지만 제공합니다.
나머지 설명은 **peshare.com 정식판**에서 이어집니다.

수능 기출 문장

[22] There it was before me — smiling and inviting; it was difficult for anyone to decline that invitation.

[23] There is an important distinction to be made between denial and restraint.

[23] Where denial and suppression occur, there comes the danger that in doing so the individual _____ anger and resentment.

[24] The fact that the ground is wet and there are mud puddles dotting the landscape _____.

[29] Newton, _____, imagined that masses affect each other by exerting a force, while in Einstein's theory the effects occur through a bending of space and time and there is no concept of gravity as a force.

[39] There are hundreds of great people to imitate and copy.

[40] If such similar countries can't come to an agreement, there is little hope for doing so with the vastly more diverse countries in the rest of the world.

[41] ④ Each person has his or her own truth, and there is distortion on both sides.

[43] Once upon a time, there was only one way to launch a hit album: radio.

[48] On May 29th there was a heavy rain but the sun came out the next day.

way

#54 빈도 10 설명 잠금

단어 설명 (뜻/사용법)

샘플북은 단어 설명을 10개까지만 제공합니다.
나머지 설명은 **peshare.com 정식판**에서 이어집니다.

수능 기출 문장

[24] One reason most dogs are much happier than most people is that dogs aren't affected by external circumstances the way we are.

[24] While I'm carefully picking my way around the wet spots, the dogs are joyfully splashing right through them.

[25] This male-biased dispersal creates an imbalance in the way males and females are related to those individuals around them — females find themselves surrounded by relatives, while males are generally in areas with complete strangers.

[35] Rather than increasing children's commitment to positive behavior, praise encourages children to find ways to get future verbal "goodies" from important adults.

[36] Rumors published on the Internet now have a way of immediately becoming facts.

[42] Rational models of decision-making suggest that the way to find the best product is to take all of this information into account and to carefully analyze the different brands on display.

[43] Once upon a time, there was only one way to launch a hit album: radio.

[43] Then, in the 1980s, came MTV, which became the second way to create a hit.

[46] Sometimes, the best way to resolve a dilemma — whether it's a writing dilemma or a thinking dilemma — is simply to start writing.

even

#55 빈도 9 설명 잠금

단어 설명 (뜻/사용법)

샘플북은 단어 설명을 10개까지만 제공합니다.
나머지 설명은 **peshare.com 정식판**에서 이어집니다.

수능 기출 문장

[24] I notice that even when it's pouring rain outside, my dogs, Blue and Celeste, are still excited to go for a walk.

[31] The anxious are more likely to fail even given inferior / superior scores on intelligence tests, as a study of 1,790 students in training for air traffic control posts discovered.

[35] It has only one simple flavor; we soon tire of it and if we eat very much at any one time, we might even feel slightly ill.

[39] Then success will be in your jeans, even if it's not in your genes.

[42] Even purchases that seem simple can quickly turn into a cognitive quagmire.

[43] (①) It had even more limited capacity for new music, but its influence over a generation was unparalleled.

[44] (④) In fact, 73 percent of Canadian voters surveyed denied in the strongest possible terms that their votes had been influenced by physical appearance; only 14 percent even allowed for the possibility of such influence.

[46] "For my own part," he said in an 1846 article in Graham's Magazine, "I have never had a thought which I could not set down in words, with even more distinctness than that with which I conceived it."

Lake

#56 빈도 9 설명 잠금

단어 설명 (뜻/사용법)

샘플북은 단어 설명을 10개까지만 제공합니다.
나머지 설명은 **peshare.com 정식판**에서 이어집니다.

수능 기출 문장

[34] As the water evaporated, the traces of dissolved salts were gradually concentrated in the shrinking lake.

[34] At the close of the Ice Age the entire region was submerged beneath a lake of meltwater, and overflow from the lake flowed into the Pacific Ocean through the Snake and Columbia rivers.

[34] The great climatic change the lake underwent and continued evaporation, exceeding the inflow of fresh water, reduced the lake to one-twentieth of its former size.

[34] The Great Salt Lake is the largest salt lake in the Western Hemisphere.

[34] The lake is fed by the Bear, Weber, and Jordan rivers and has no outlet.

[34] The majority of salt in the Great Salt Lake is a remnant of dissolved salts that are present in all fresh water.

many

#57 빈도 9 설명 잠금

단어 설명 (뜻/사용법)

샘플북은 단어 설명을 10개까지만 제공합니다.
나머지 설명은 **peshare.com 정식판**에서 이어집니다.

수능 기출 문장

[20] In many countries, amongst younger people, the habit of reading newspapers has been on the decline and some of the dollars previously spent / were spent on newspaper advertising have migrated to the Internet.

[21] Many early successes of cinema were adaptations of popular novels.

[33] Gregorio Dati was a successful merchant of Florence, who entered into many profitable partnerships dealing in wool, silk, and other merchandise.

[38] Scientists can lessen bias by running as many trials as possible and by keeping accurate notes of each observation made.

[39] Many kids have everything going for them and end up total disasters.

[43] But now rock radio is in seemingly terminal decline and MTV doesn't show many music videos anymore.

[43] Nothing else reached as many people, as often.

[44] (③) For example, a study of the 1974 Canadian federal elections found that attractive candidates received more than two and a half times as many votes as unattractive candidates.

[45] John Adams, professor of geography at University College London, wrote in one of his many essays on risk.

out

#58 빈도 9 설명 잠금

단어 설명 (뜻/사용법)

샘플북은 단어 설명을 10개까지만 제공합니다.
나머지 설명은 **peshare.com 정식판**에서 이어집니다.

수능 기출 문장

[18] Some faulty electrical wiring led to a fire breaking out and eventually destroying an entire block of homes in the suburbs.

[23] This is very different from the case of someone who suppresses emotions such as anger out of a feeling that they need to present a facade of self-control, or out of fear of what others may think.

[24] I usually wait for a break in the downpour, and then we all dash out together.

[42] Making better decisions when picking out jams or bottles of wine is best done with the emotional brain, which generates its verdict automatically.

[43] (⑤) Labels know the answer lies online, tapping the word-of-mouth forces that are replacing traditional marketing in creating demand, but they're still trying to figure out exactly how best to do it.

[48] I got out, took off my sweater, threw it over the woodchuck and wrapped him in it, then put him on the floor of the car while I drove home.

[48] I guessed the rain had washed out his burrow.

[48] On May 29th there was a heavy rain but the sun came out the next day.

see

#59 빈도 9 설명 잠금

단어 설명 (뜻/사용법)

샘플북은 단어 설명을 10개까지만 제공합니다.
나머지 설명은 **peshare.com 정식판**에서 이어집니다.

수능 기출 문장

[21] Movies were first seen as an exceptionally potent kind of illusionist theatre, the rectangle of the screen corresponding to the proscenium of a stage, ③ which appear actors.

[22] After two days at sea, I finally saw the land of infinite opportunities.

[26] However, image formation is only the first step towards seeing.

[41] One reason apologies fail is that the "offender" and the "victim" usually see the event differently.

[41] ① These tendencies can inflame the anger of the hurt person, who, in contrast, may see an offense as bigger than it really is.

[41] ③ Those who are hurt tend to see the act as one with severe consequences and as part of an ongoing pattern that is inexcusable and immoral.

[45] "Why, in country after country that mandated seat belts, was it impossible to see the promised reduction in road accident fatalities?"

[48] In the spring when I see a large, handsome woodchuck playing on the grass, I will hope that it is he.

[48] When I came back, I saw no sign of him.

time

#60 빈도 9 설명 잠금

단어 설명 (뜻/사용법)

샘플북은 단어 설명을 10개까지만 제공합니다.
나머지 설명은 **peshare.com 정식판**에서 이어집니다.

수능 기출 문장

[18] From the very beginning it was fanned by strong winds, but it would not have spread so far and so quickly, if our firefighters had been able to arrive at the scene in time.

[29] Newton, _____, imagined that masses affect each other by exerting a force, while in Einstein's theory the effects occur through a bending of space and time and there is no concept of gravity as a force.

[35] It has only one simple flavor; we soon tire of it and if we eat very much at any one time, we might even feel slightly ill.

[42] When we spend too much time thinking in the supermarket, we can trick ourselves into choosing the wrong things for the wrong reasons.

[43] (②) For the music labels, those were good times; it was a brutally competitive business, but it was a business they knew.

[43] Once upon a time, there was only one way to launch a hit album: radio.

[44] (③) For example, a study of the 1974 Canadian federal elections found that attractive candidates received more than two and a half times as many votes as unattractive candidates.

[48] Each time he greeted me joyfully, drank greedily, and tried persistently to follow me back into the house.

[48] Every time I came to feed him, he jumped into my lap as eagerly as ever.

while

#61 빈도 9 설명 잠금

단어 설명 (뜻/사용법)

샘플북은 단어 설명을 10개까지만 제공합니다.
나머지 설명은 **peshare.com 정식판**에서 이어집니다.

수능 기출 문장

[21] Adapting novels ① is one of the most respectable of movie projects, while a book that calls itself the novelization of a film is considered barbarous.

[24] While I'm carefully picking my way around the wet spots, the dogs are joyfully splashing right through them.

[25] This asymmetry translates into females who warn close kin by emitting alarm calls, while males generally do not emit calls since their dispersal from their natal areas means their blood kin typically do not benefit from such a warning.

[25] This male-biased dispersal creates an imbalance in the way males and females are related to those individuals around them — females find themselves surrounded by relatives, while males are generally in areas with complete strangers.

[29] Newton, _____, imagined that masses affect each other by exerting a force, while in Einstein's theory the effects occur through a bending of space and time and there is no concept of gravity as a force.

[29] _____, for the calculations necessary for the satellite-based global positioning system (GPS) that helps you navigate while driving, Newton's theory would give the wrong answer, and so Einstein's must be used.

[33] For example, while he was en route to Spain as his enterprise's traveling partner, a role typical for young men, pirates robbed him of all his goods, including a consignment of pearls, and of his own clothes.

[35] Although praise may encourage children to continue an activity while an adult is watching, according to recent studies, they are less likely to continue the activity when the adult leaves or to repeat the activity in the future.

[48] I got out, took off my sweater, threw it over the woodchuck and wrapped him in it, then put him on the floor of the car while I drove home.

best

#62 빈도 8 설명 잠금

단어 설명 (뜻/사용법)

샘플북은 단어 설명을 10개까지만 제공합니다.
나머지 설명은 **peshare.com 정식판**에서 이어집니다.

수능 기출 문장

[37] Fast muscle fibers are cells that can contract more quickly and powerfully than slow muscle fibers but fatigue much more easily; they function best for short bursts of intense activity, like weight lifting or sprinting.

[39] The choice is up to you, so why not imitate the best?

[42] Making better decisions when picking out jams or bottles of wine is best done with the emotional brain, which generates its verdict automatically.

[42] Rational models of decision-making suggest that the way to find the best product is to take all of this information into account and to carefully analyze the different brands on display.

[43] (⑤) Labels know the answer lies online, tapping the word-of-mouth forces that are replacing traditional marketing in creating demand, but they're still trying to figure out exactly how best to do it.

[45] The principal effect of seat belt legislation has been a shift in the burden of risk from those already best protected in cars, to the most vulnerable, pedestrians and cyclists, outside cars."

[46] Sometimes, the best way to resolve a dilemma — whether it's a writing dilemma or a thinking dilemma — is simply to start writing.

each

#63 빈도 8 설명 잠금

단어 설명 (뜻/사용법)

샘플북은 단어 설명을 10개까지만 제공합니다.
나머지 설명은 **peshare.com 정식판**에서 이어집니다.

수능 기출 문장

[28] Each cattle-owner seeks to _____ his gain and in doing so considers the relative advantage and disadvantage of adding one more animal to the herd.

[29] Newton, _____, imagined that masses affect each other by exerting a force, while in Einstein's theory the effects occur through a bending of space and time and there is no concept of gravity as a force.

[32] ① Compared to the previous year, both numbers recorded each year showed an increase except for the numbers recorded in 1998.

[32] ③ From 2004 to 2007 Korea had more than 200,000 researchers each year, recording the largest number in 2007.

[38] Scientists can lessen bias by running as many trials as possible and by keeping accurate notes of each observation made.

[40] Besides, although Sweden, Finland, and Denmark barely decided to introduce carbon taxes during the 1990s, they have not harmonized their approaches with Norway or with each other.

[41] ④ Each person has his or her own truth, and there is distortion on both sides.

[48] Each time he greeted me joyfully, drank greedily, and tried persistently to follow me back into the house.

follow

#64 빈도 8 설명 잠금

단어 설명 (뜻/사용법)

샘플북은 단어 설명을 10개까지만 제공합니다.
나머지 설명은 **peshare.com 정식판**에서 이어집니다.

수능 기출 문장

[19] As an adult, ② she followed the same routine.

[19] Yet for years both Langer and ⑤ her mother had mindlessly followed this routine.

[20] Advertising dollars have simply been followed / following the migration trail across to these new technologies.

[23] We are not talking about rule-following.

[33] His recovery from such losses followed in part from four successive marriages.

[44] Despite such evidence of favoritism toward handsome politicians, follow-up research demonstrated that voters did not realize their bias.

[48] Each time he greeted me joyfully, drank greedily, and tried persistently to follow me back into the house.

gene

#65 빈도 8 설명 잠금

단어 설명 (뜻/사용법)

샘플북은 단어 설명을 10개까지만 제공합니다.
나머지 설명은 **peshare.com 정식판**에서 이어집니다.

수능 기출 문장

[27] If language is based on genes and is the key to cultural evolution, and Neanderthals had language, then why did the Neanderthal toolkit show so little cultural change?

[27] Moreover, genes would undoubtedly have changed during the human revolution after 200,000 years ago, but more in response to new habits than as causes of them.

[27] The appeal to a genetic change driving evolution gets gene-culture co-evolution backwards: it is a top-down explanation for a bottom-up process.

[39] It's in his genes."

[39] Success is not in our genes.

[39] The number of unsuccessful people who come from successful parents is proof that genes have nothing to do with success.

[39] Then success will be in your jeans, even if it's not in your genes.

[39] You can't change your genes, but you can change the people you imitate.

great

#66 빈도 8 설명 잠금

단어 설명 (뜻/사용법)

샘플북은 단어 설명을 10개까지만 제공합니다.
나머지 설명은 **peshare.com 정식판**에서 이어집니다.

수능 기출 문장

[18] As you are well aware, a great tragedy took place in our city last week.

[22] I was full of great plans to find success in this unknown land.

[22] It gave me great pleasure to think about how my dream would become a reality.

[29] Either theory could be employed to describe, with great accuracy, the falling of an apple, but Newton's would be much easier to use.

[34] The great climatic change the lake underwent and continued evaporation, exceeding the inflow of fresh water, reduced the lake to one-twentieth of its former size.

[34] The Great Salt Lake is the largest salt lake in the Western Hemisphere.

[34] The majority of salt in the Great Salt Lake is a remnant of dissolved salts that are present in all fresh water.

[39] There are hundreds of great people to imitate and copy.

if

#67 빈도 8 설명 잠금

단어 설명 (뜻/사용법)

샘플북은 단어 설명을 10개까지만 제공합니다.
나머지 설명은 **peshare.com 정식판**에서 이어집니다.

수능 기출 문장

[18] From the very beginning it was fanned by strong winds, but it would not have spread so far and so quickly, if our firefighters had been able to arrive at the scene in time.

[27] If language is based on genes and is the key to cultural evolution, and Neanderthals had language, then why did the Neanderthal toolkit show so little cultural change?

[35] It has only one simple flavor; we soon tire of it and if we eat very much at any one time, we might even feel slightly ill.

[39] Then success will be in your jeans, even if it's not in your genes.

[40] If such similar countries can't come to an agreement, there is little hope for doing so with the vastly more diverse countries in the rest of the world.

[48] If I put my hand in the carton, he nibbled my fingers.

[48] If I hadn't come along he would have eventually died of starvation.

[48] My husband remarked that if I didn't do something soon, I would be chased around for the rest of my days by a 15-pound woodchuck begging for milk.

may

#68 빈도 8 설명 잠금

단어 설명 (뜻/사용법)

샘플북은 단어 설명을 10개까지만 제공합니다.
나머지 설명은 **peshare.com 정식판**에서 이어집니다.

수능 기출 문장

[23] The trouble here is that at some future point they may find they cannot contain these feelings any longer.

[23] This is very different from the case of someone who suppresses emotions such as anger out of a feeling that they need to present a facade of self-control, or out of fear of what others may think.

[27] Recent evidence suggests that the common ancestor of Neanderthals and modern people, living about 400,000 years ago, may have already been using pretty sophisticated language.

[35] Although praise may encourage children to continue an activity while an adult is watching, according to recent studies, they are less likely to continue the activity when the adult leaves or to repeat the activity in the future.

[35] It may provide some quick energy but it provides no nourishment and doesn't support growth or health.

[41] ① These tendencies can inflame the anger of the hurt person, who, in contrast, may see an offense as bigger than it really is.

[45] According to John Adams, the phenomenon that safety measures _____ careless driving may be accounted for by the notion that a greater sense of security _____ people to take more risks.

[48] On May 29th there was a heavy rain but the sun came out the next day.

muscle

#69 빈도 8 설명 잠금

단어 설명 (뜻/사용법)

샘플북은 단어 설명을 10개까지만 제공합니다.
나머지 설명은 **peshare.com 정식판**에서 이어집니다.

수능 기출 문장

[37] Fast muscle fibers are cells that can contract more quickly and powerfully than slow muscle fibers but fatigue much more easily; they function best for short bursts of intense activity, like weight lifting or sprinting.

[37] Slow muscle fibers are muscle cells that can sustain repeated contractions but don’t generate a lot of quick power for the body.

[37] The primary reason is that our muscles contain two main types of muscle fibers, called slow and fast muscle fibers.

[37] They perform better in endurance exercises, like long-distance running, which require slow, steady muscle activity.

researcher

#70 빈도 8 설명 잠금

단어 설명 (뜻/사용법)

샘플북은 단어 설명을 10개까지만 제공합니다.
나머지 설명은 **peshare.com 정식판**에서 이어집니다.

수능 기출 문장

[30] Researchers have suggested that maintaining good social relations depends on two ① complementary processes: being sensitive to the needs of others and being motivated to make amends or pay compensation when a violation does occur.

[32] The above graph shows the total number of researchers and the number of researchers per 1,000 people in the EAP (economically active population) of Korea from 1997 to 2007.

[32] ② The highest annual growth in the number of researchers per 1,000 people in the EAP was recorded between 2000 and 2001.

[32] ③ From 2004 to 2007 Korea had more than 200,000 researchers each year, recording the largest number in 2007.

[32] ④ The number of researchers per 1,000 people in the EAP in 2007 was twice as large as that in 1999.

[32] ⑤ The annual increase in the total number of researchers was the largest between 1998 and 1999.

[41] Examining personal narratives, researchers have found that those who cause harm tend to minimize the offense — probably to protect themselves from shame and guilt.

say

#71 빈도 8 설명 잠금

단어 설명 (뜻/사용법)

샘플북은 단어 설명을 10개까지만 제공합니다.
나머지 설명은 **peshare.com 정식판**에서 이어집니다.

수능 기출 문장

[19] She asked her mother, who just said she'd learned to do it from her own mother.

[23] To say that we need to curb anger and our negative thoughts and emotions does not mean that we should deny our feelings.

[24] Have you ever heard anyone say of a dog, "Well, he's very successful and lives in a beautiful house, but he's not very happy"?

[39] I once heard a woman say, "Of course, he's successful.

[46] Whenever he felt dissatisfied with a vague "conception of the brain," Poe said, "I resort forthwith to the pen, for the purpose of obtaining, through its aid, the necessary form, consequence and precision."

[46] "For my own part," he said in an 1846 article in Graham's Magazine, "I have never had a thought which I could not set down in words, with even more distinctness than that with which I conceived it."

take

#72 빈도 8 설명 잠금

단어 설명 (뜻/사용법)

샘플북은 단어 설명을 10개까지만 제공합니다.
나머지 설명은 **peshare.com 정식판**에서 이어집니다.

수능 기출 문장

[18] As you are well aware, a great tragedy took place in our city last week.

[21] We take it for granted that film directors are in the game of recycling.

[42] Rational models of decision-making suggest that the way to find the best product is to take all of this information into account and to carefully analyze the different brands on display.

[45] According to John Adams, the phenomenon that safety measures _____ careless driving may be accounted for by the notion that a greater sense of security _____ people to take more risks.

[45] As safety features are added to vehicles and roads, drivers feel less vulnerable and tend to take more chances.

[45] Children who wear protective gear during their games have a tendency to take more physical risks.

[45] Hikers take more risks when they think a rescuer can access them easily.

[48] I got out, took off my sweater, threw it over the woodchuck and wrapped him in it, then put him on the floor of the car while I drove home.

up

#73 빈도 8 설명 잠금

단어 설명 (뜻/사용법)

샘플북은 단어 설명을 10개까지만 제공합니다.
나머지 설명은 **peshare.com 정식판**에서 이어집니다.

수능 기출 문장

[27] The appeal to a genetic change driving evolution gets gene-culture co-evolution backwards: it is a top-down explanation for a bottom-up process.

[39] Many kids have everything going for them and end up total disasters.

[39] The choice is up to you, so why not imitate the best?

[44] Despite such evidence of favoritism toward handsome politicians, follow-up research demonstrated that voters did not realize their bias.

[46] Edgar Allan Poe's advice is simple: They should pick up their pens (or, he might add today, power up their laptops).

year

#74 빈도 8 설명 잠금

단어 설명 (뜻/사용법)

샘플북은 단어 설명을 10개까지만 제공합니다.
나머지 설명은 **peshare.com 정식판**에서 이어집니다.

수능 기출 문장

[19] Yet for years both Langer and ⑤ her mother had mindlessly followed this routine.

[22] I had accepted a job offer from Dr. Gilbert, who had opened a medical clinic at an inland village last year.

[27] Moreover, genes would undoubtedly have changed during the human revolution after 200,000 years ago, but more in response to new habits than as causes of them.

[27] Recent evidence suggests that the common ancestor of Neanderthals and modern people, living about 400,000 years ago, may have already been using pretty sophisticated language.

[32] ① Compared to the previous year, both numbers recorded each year showed an increase except for the numbers recorded in 1998.

[32] ③ From 2004 to 2007 Korea had more than 200,000 researchers each year, recording the largest number in 2007.

[33] Over the years he wrote a “diary,” actually an occasional record in which he kept accounts of his commercial and family life.

become

#75 빈도 7 설명 잠금

단어 설명 (뜻/사용법)

샘플북은 단어 설명을 10개까지만 제공합니다.
나머지 설명은 **peshare.com 정식판**에서 이어집니다.

수능 기출 문장

[22] It gave me great pleasure to think about how my dream would become a reality.

[31] But such mental rehearsal is disastrous / constructive cognitive static when it becomes trapped in a stale routine that captures attention, intruding on all other attempts to focus elsewhere.

[35] A couple more bites still might taste good, but it quickly becomes overly sweet.

[36] Rumors published on the Internet now have a way of immediately becoming facts.

[39] Not all children of successful people become successful themselves.

[43] Then, in the 1980s, came MTV, which became the second way to create a hit.

[48] It became clear that I was imprinting the woodchuck and vice versa.

both

#76 빈도 7 설명 잠금

단어 설명 (뜻/사용법)

샘플북은 단어 설명을 10개까지만 제공합니다.
나머지 설명은 **peshare.com 정식판**에서 이어집니다.

수능 기출 문장

[19] Yet for years both Langer and ⑤ her mother had mindlessly followed this routine.

[26] Both eye and camera have a lens that focuses light rays from the outside world into an image, and both have a means of adjusting the focus and brightness of that image.

[26] Both eye and camera have a light-sensitive layer onto which the image is cast (the retina and film, respectively).

[32] ① Compared to the previous year, both numbers recorded each year showed an increase except for the numbers recorded in 1998.

[37] Why is it difficult to find a runner who competes equally well in both 100-m and 10,000-m races?

[41] ④ Each person has his or her own truth, and there is distortion on both sides.

change

#77 빈도 7 설명 잠금

단어 설명 (뜻/사용법)

샘플북은 단어 설명을 10개까지만 제공합니다.
나머지 설명은 **peshare.com 정식판**에서 이어집니다.

수능 기출 문장

[27] If language is based on genes and is the key to cultural evolution, and Neanderthals had language, then why did the Neanderthal toolkit show so little cultural change?

[27] Moreover, genes would undoubtedly have changed during the human revolution after 200,000 years ago, but more in response to new habits than as causes of them.

[27] The appeal to a genetic change driving evolution gets gene-culture co-evolution backwards: it is a top-down explanation for a bottom-up process.

[34] The great climatic change the lake underwent and continued evaporation, exceeding the inflow of fresh water, reduced the lake to one-twentieth of its former size.

[38] A bias occurs when what the scientist expects changes how the results are viewed.

[39] You can't change your genes, but you can change the people you imitate.

get

#78 빈도 7 설명 잠금

단어 설명 (뜻/사용법)

샘플북은 단어 설명을 10개까지만 제공합니다.
나머지 설명은 **peshare.com 정식판**에서 이어집니다.

수능 기출 문장

[19] She'd long since gotten roasting pans in larger sizes and hadn't cut an end off since.

[24] They aren't afraid to get their paws dirty.

[27] The appeal to a genetic change driving evolution gets gene-culture co-evolution backwards: it is a top-down explanation for a bottom-up process.

[35] Rather than increasing children's commitment to positive behavior, praise encourages children to find ways to get future verbal "goodies" from important adults.

[38] Findings are supportable when other scientists perform the same experiment and get the same results.

[43] Getting on a radio playlist was difficult, but once a song was in heavy rotation on the radio, it had a high probability of selling.

[48] I got out, took off my sweater, threw it over the woodchuck and wrapped him in it, then put him on the floor of the car while I drove home.

good

#79 빈도 7 설명 잠금

단어 설명 (뜻/사용법)

샘플북은 단어 설명을 10개까지만 제공합니다.
나머지 설명은 **peshare.com 정식판**에서 이어집니다.

수능 기출 문장

[30] In short, maintaining good social relations depends on the ② capacity for guilt.

[30] Researchers have suggested that maintaining good social relations depends on two ① complementary processes: being sensitive to the needs of others and being motivated to make amends or pay compensation when a violation does occur.

[35] A couple more bites still might taste good, but it quickly becomes overly sweet.

[43] (②) For the music labels, those were good times; it was a brutally competitive business, but it was a business they knew.

[44] (②) Some consequences of this unconscious assumption that "good-looking equals good" scare me.

[44] Research has shown that we automatically assign to good-looking individuals such favorable traits as talent, kindness, honesty, and intelligence.

how

#80 빈도 7 설명 잠금

단어 설명 (뜻/사용법)

샘플북은 단어 설명을 10개까지만 제공합니다.
나머지 설명은 **peshare.com 정식판**에서 이어집니다.

수능 기출 문장

[19] Ellen Langer learned from her mother how to prepare a roast.

[22] How wonderful it was!

[22] It gave me great pleasure to think about how my dream would become a reality.

[38] A bias occurs when what the scientist expects changes how the results are viewed.

[41] ⑤ Therefore, to apologize sincerely we must first listen attentively to how the other person really feels about what happened — not simply assert what we think happened.

[43] (④) So how to market music?

[43] (⑤) Labels know the answer lies online, tapping the word-of-mouth forces that are replacing traditional marketing in creating demand, but they're still trying to figure out exactly how best to do it.

idea

#81 빈도 7 설명 잠금

단어 설명 (뜻/사용법)

샘플북은 단어 설명을 10개까지만 제공합니다.
나머지 설명은 **peshare.com 정식판**에서 이어집니다.

수능 기출 문장

[45] Adams started to group these counterintuitive findings under the concept of risk compensation, the idea that humans have an inborn tolerance for risk.

[46] Poe dismisses the argument that any ideas are so deep or subtle that they're "_____."

[46] The "mere act" of writing, Poe believed, helps writers make their ideas not only clearer but more logical.

[46] What should writers do when they're teased by intriguing but elusive ideas, by hints of thoughts that seem too vague to be expressed in words?

know

#82 빈도 7 설명 잠금

단어 설명 (뜻/사용법)

샘플북은 단어 설명을 10개까지만 제공합니다.
나머지 설명은 **peshare.com 정식판**에서 이어집니다.

수능 기출 문장

[33] His career, however, especially early on, knew the vicissitudes characteristic of Renaissance business.

[39] I also knew she was wrong.

[39] I knew she wasn't talking about me, because I was wearing shorts.

[40] Agreeing on international taxes on emissions was notoriously hard, as we already know that the European Union has experienced terrible difficulties in trying to regularize the complex and myriad differences in its members' sales taxes.

[43] (②) For the music labels, those were good times; it was a brutally competitive business, but it was a business they knew.

[43] (⑤) Labels know the answer lies online, tapping the word-of-mouth forces that are replacing traditional marketing in creating demand, but they're still trying to figure out exactly how best to do it.

[48] He knew instantly that a hole spells home, and he dashed inside.

put

#83 빈도 7 설명 잠금

단어 설명 (뜻/사용법)

샘플북은 단어 설명을 10개까지만 제공합니다.
나머지 설명은 **peshare.com 정식판**에서 이어집니다.

수능 기출 문장

[48] * imprint: 강하게 인상지우다 I decided to put him in a new burrow.

[48] At home I put him in the bathtub and my husband found a large carton.

[48] He put cat litter in the bottom and straw on top of that.

[48] I found a hole along the wall of our orchard, put the chuck near it and left him.

[48] I got out, took off my sweater, threw it over the woodchuck and wrapped him in it, then put him on the floor of the car while I drove home.

[48] If I put my hand in the carton, he nibbled my fingers.

[48] When I put the chuck in, he gratefully burrowed into the straw.

risk

#84 빈도 7 설명 잠금

단어 설명 (뜻/사용법)

샘플북은 단어 설명을 10개까지만 제공합니다.
나머지 설명은 **peshare.com 정식판**에서 이어집니다.

수능 기출 문장

[45] According to John Adams, the phenomenon that safety measures _____ careless driving may be accounted for by the notion that a greater sense of security _____ people to take more risks.

[45] Adams started to group these counterintuitive findings under the concept of risk compensation, the idea that humans have an inborn tolerance for risk.

[45] Children who wear protective gear during their games have a tendency to take more physical risks.

[45] Hikers take more risks when they think a rescuer can access them easily.

[45] John Adams, professor of geography at University College London, wrote in one of his many essays on risk.

[45] The principal effect of seat belt legislation has been a shift in the burden of risk from those already best protected in cars, to the most vulnerable, pedestrians and cyclists, outside cars.”

should

#85 빈도 7 설명 잠금

단어 설명 (뜻/사용법)

샘플북은 단어 설명을 10개까지만 제공합니다.
나머지 설명은 **peshare.com 정식판**에서 이어집니다.

수능 기출 문장

[23] To say that we need to curb anger and our negative thoughts and emotions does not mean that we should deny our feelings.

[38] Scientists should be careful to reduce bias in their experiments.

[42] Should you buy the smooth-textured strawberry jam or the one with less sugar?

[46] Edgar Allan Poe's advice is simple: They should pick up their pens (or, he might add today, power up their laptops).

[46] What should writers do when they're teased by intriguing but elusive ideas, by hints of thoughts that seem too vague to be expressed in words?

theory

#86 빈도 7 설명 잠금

단어 설명 (뜻/사용법)

샘플북은 단어 설명을 10개까지만 제공합니다.
나머지 설명은 **peshare.com 정식판**에서 이어집니다.

수능 기출 문장

[29] Either theory could be employed to describe, with great accuracy, the falling of an apple, but Newton's would be much easier to use.

[29] In physics, scientists invent models, or theories, to describe and predict the data we observe about the universe.

[29] Newton, _____, imagined that masses affect each other by exerting a force, while in Einstein's theory the effects occur through a bending of space and time and there is no concept of gravity as a force.

[29] Newton's theory of gravity is one example; Einstein's theory of gravity is another.

[29] Those theories, though they describe the same phenomenon, constitute very different versions of reality.

[29] _____, for the calculations necessary for the satellite-based global positioning system (GPS) that helps you navigate while driving, Newton's theory would give the wrong answer, and so Einstein's must be used.

those

#87 빈도 7 설명 잠금

단어 설명 (뜻/사용법)

샘플북은 단어 설명을 10개까지만 제공합니다.
나머지 설명은 **peshare.com 정식판**에서 이어집니다.

수능 기출 문장

[25] This male-biased dispersal creates an imbalance in the way males and females are related to those individuals around them — females find themselves surrounded by relatives, while males are generally in areas with complete strangers.

[29] Those theories, though they describe the same phenomenon, constitute very different versions of reality.

[38] This expectation might cause a scientist to select a result from one trial over those from other trials.

[41] Examining personal narratives, researchers have found that those who cause harm tend to minimize the offense — probably to protect themselves from shame and guilt.

[41] ③ Those who are hurt tend to see the act as one with severe consequences and as part of an ongoing pattern that is inexcusable and immoral.

[43] (②) For the music labels, those were good times; it was a brutally competitive business, but it was a business they knew.

[45] The principal effect of seat belt legislation has been a shift in the burden of risk from those already best protected in cars, to the most vulnerable, pedestrians and cyclists, outside cars.”

thought

#88 빈도 7 설명 잠금

단어 설명 (뜻/사용법)

샘플북은 단어 설명을 10개까지만 제공합니다.
나머지 설명은 **peshare.com 정식판**에서 이어집니다.

수능 기출 문장

[23] To say that we need to curb anger and our negative thoughts and emotions does not mean that we should deny our feelings.

[46] To use his phrase, the process of writing contributes to "the logicalization of thought."

[46] What should writers do when they're teased by intriguing but elusive ideas, by hints of thoughts that seem too vague to be expressed in words?

[46] "For my own part," he said in an 1846 article in Graham's Magazine, "I have never had a thought which I could not set down in words, with even more distinctness than that with which I conceived it."

use

#89 빈도 7 설명 잠금

단어 설명 (뜻/사용법)

샘플북은 단어 설명을 10개까지만 제공합니다.
나머지 설명은 **peshare.com 정식판**에서 이어집니다.

수능 기출 문장

[27] Recent evidence suggests that the common ancestor of Neanderthals and modern people, living about 400,000 years ago, may have already been using pretty sophisticated language.

[28] However, the disadvantage is shared among all the cattle-owners using the pasture, so the individual owner suffers only a fraction of the disadvantage.

[28] To describe what happens to common resources as a result of human greed, Garrett Hardin used the example of an area of pasture on which all the cattle-owners are permitted to graze their animals free of charge.

[29] Either theory could be employed to describe, with great accuracy, the falling of an apple, but Newton's would be much easier to use.

[29] _____, for the calculations necessary for the satellite-based global positioning system (GPS) that helps you navigate while driving, Newton's theory would give the wrong answer, and so Einstein's must be used.

[46] To use his phrase, the process of writing contributes to "the logicalization of thought."

very

#90 빈도 7 설명 잠금

단어 설명 (뜻/사용법)

샘플북은 단어 설명을 10개까지만 제공합니다.
나머지 설명은 **peshare.com 정식판**에서 이어집니다.

수능 기출 문장

[18] From the very beginning it was fanned by strong winds, but it would not have spread so far and so quickly, if our firefighters had been able to arrive at the scene in time.

[23] This is very different from the case of someone who suppresses emotions such as anger out of a feeling that they need to present a facade of self-control, or out of fear of what others may think.

[24] Have you ever heard anyone say of a dog, “Well, he’s very successful and lives in a beautiful house, but he’s not very happy”?

[29] Those theories, though they describe the same phenomenon, constitute very different versions of reality.

[35] It has only one simple flavor; we soon tire of it and if we eat very much at any one time, we might even feel slightly ill.

[48] * woodchuck: 마멋(다람쥐과의 짐승) Very shortly the carton seemed too small.

write

#91 빈도 7 설명 잠금

단어 설명 (뜻/사용법)

샘플북은 단어 설명을 10개까지만 제공합니다.
나머지 설명은 **peshare.com 정식판**에서 이어집니다.

수능 기출 문장

[33] Men of his kind pioneered this form of writing about the public and private self.

[33] Over the years he wrote a “diary,” actually an occasional record in which he kept accounts of his commercial and family life.

[45] John Adams, professor of geography at University College London, wrote in one of his many essays on risk.

[46] Sometimes, the best way to resolve a dilemma — whether it’s a writing dilemma or a thinking dilemma — is simply to start writing.

[46] To use his phrase, the process of writing contributes to “the logicalization of thought.”

around

#92 빈도 6 설명 잠금

단어 설명 (뜻/사용법)

샘플북은 단어 설명을 10개까지만 제공합니다.
나머지 설명은 **peshare.com 정식판**에서 이어집니다.

수능 기출 문장

[24] While I'm carefully picking my way around the wet spots, the dogs are joyfully splashing right through them.

[25] This male-biased dispersal creates an imbalance in the way males and females are related to those individuals around them — females find themselves surrounded by relatives, while males are generally in areas with complete strangers.

[36] This is particularly true among people who might not themselves have access to the Internet but hear a piece of news or gossip from the people around them who do have access.

[36] What's dangerous about the Internet is, because it has the aura of technology around it, it has a totally undeserved instant credibility.

[39] Jot down notes and carry them around in your pants pocket.

[48] My husband remarked that if I didn't do something soon, I would be chased around for the rest of my days by a 15-pound woodchuck begging for milk.

camera

#93 빈도 6 설명 잠금

단어 설명 (뜻/사용법)

샘플북은 단어 설명을 10개까지만 제공합니다.
나머지 설명은 **peshare.com 정식판**에서 이어집니다.

수능 기출 문장

[21] But ④ filming plays did not encourage the evolution of what truly was distinctive about a movie: the intervention of the camera — its mobility of vision.

[26] Both eye and camera have a lens that focuses light rays from the outside world into an image, and both have a means of adjusting the focus and brightness of that image.

[26] Both eye and camera have a light-sensitive layer onto which the image is cast (the retina and film, respectively).

[26] By likening the eye to a camera, elementary biology textbooks help to produce a misleading impression of what perception entails.

[26] Only in terms of the physics of image formation do the eye and camera have anything in common.

[26] _____ obscure the much more fundamental difference between the two, which is that the camera merely records an image, whereas the visual system interprets it.

consequence

#94 빈도 6 설명 잠금

단어 설명 (뜻/사용법)

샘플북은 단어 설명을 10개까지만 제공합니다.
나머지 설명은 **peshare.com 정식판**에서 이어집니다.

수능 기출 문장

[41] They also tend to downplay the consequences of their actions.

[41] ③ Those who are hurt tend to see the act as one with severe consequences and as part of an ongoing pattern that is inexcusable and immoral.

[44] (②) Some consequences of this unconscious assumption that "good-looking equals good" scare me.

[45] "It appears that measures that protect drivers from the consequences of bad driving encourage bad driving.

[46] Whenever he felt dissatisfied with a vague "conception of the brain," Poe said, "I resort forthwith to the pen, for the purpose of obtaining, through its aid, the necessary form, consequence and precision."

dilemma

#95 빈도 6 설명 잠금

단어 설명 (뜻/사용법)

샘플북은 단어 설명을 10개까지만 제공합니다.
나머지 설명은 **peshare.com 정식판**에서 이어집니다.

수능 기출 문장

[46] Sometimes, the best way to resolve a dilemma — whether it's a writing dilemma or a thinking dilemma — is simply to start writing.

fact

#96 빈도 6 설명 잠금

단어 설명 (뜻/사용법)

샘플북은 단어 설명을 10개까지만 제공합니다.
나머지 설명은 **peshare.com 정식판**에서 이어집니다.

수능 기출 문장

[20] Of course some of this decline in newspaper reading has been due to the fact that we are doing more of our newspaper reading online.

[24] The fact that the ground is wet and there are mud puddles dotting the landscape _____.

[36] Rumors published on the Internet now have a way of immediately becoming facts.

[36] The fact that information is conveyed in this high-tech manner somehow adds authority to what is conveyed, when in fact the Internet is a global conveyer of unfiltered, unedited, untreated information.

[44] (④) In fact, 73 percent of Canadian voters surveyed denied in the strongest possible terms that their votes had been influenced by physical appearance; only 14 percent even allowed for the possibility of such influence.

feel

#97 빈도 6 설명 잠금

단어 설명 (뜻/사용법)

샘플북은 단어 설명을 10개까지만 제공합니다.
나머지 설명은 **peshare.com 정식판**에서 이어집니다.

수능 기출 문장

[35] It has only one simple flavor; we soon tire of it and if we eat very much at any one time, we might even feel slightly ill.

[41] ⑤ Therefore, to apologize sincerely we must first listen attentively to how the other person really feels about what happened — not simply assert what we think happened.

[45] As safety features are added to vehicles and roads, drivers feel less vulnerable and tend to take more chances.

[46] Whenever he felt dissatisfied with a vague “conception of the brain,” Poe said, “I resort forthwith to the pen, for the purpose of obtaining, through its aid, the necessary form, consequence and precision.”

[48] Rescuing him, I felt as large as Fate.

film

#98 빈도 6 설명 잠금

단어 설명 (뜻/사용법)

샘플북은 단어 설명을 10개까지만 제공합니다.
나머지 설명은 **peshare.com 정식판**에서 이어집니다.

수능 기출 문장

[21] Adapting novels ① is one of the most respectable of movie projects, while a book that calls itself the novelization of a film is considered barbarous.

[21] Being a hybrid art as well as a late one, film has always been in a dialogue with ② other narrative genres.

[21] But ④ filming plays did not encourage the evolution of what truly was distinctive about a movie: the intervention of the camera — its mobility of vision.

[21] Starting in the early silent period, plays were regularly “turned into” films.

[21] We take it for granted that film directors are in the game of recycling.

[26] Both eye and camera have a light-sensitive layer onto which the image is cast (the retina and film, respectively).

help

#99 빈도 6 설명 잠금

단어 설명 (뜻/사용법)

샘플북은 단어 설명을 10개까지만 제공합니다.
나머지 설명은 **peshare.com 정식판**에서 이어집니다.

수능 기출 문장

[26] By likening the eye to a camera, elementary biology textbooks help to produce a misleading impression of what perception entails.

[29] _____, for the calculations necessary for the satellite-based global positioning system (GPS) that helps you navigate while driving, Newton's theory would give the wrong answer, and so Einstein's must be used.

[39] They do none of the things that helped their parents succeed.

[39] They have terrific advice about what helped them succeed.

[46] The "mere act" of writing, Poe believed, helps writers make their ideas not only clearer but more logical.

however

#100 빈도 6 설명 잠금

단어 설명 (뜻/사용법)

샘플북은 단어 설명을 10개까지만 제공합니다.
나머지 설명은 **peshare.com 정식판**에서 이어집니다.

수능 기출 문장

[19] However, a question occurred to ③ her one day.

[20] We can read the news of the day, or the latest on business, entertainment or however / whatever news on the websites of the New York Times, the Guardian or almost any other major newspaper in the world.

[26] However, image formation is only the first step towards seeing.

[28] However, the disadvantage is shared among all the cattle-owners using the pasture, so the individual owner suffers only a fraction of the disadvantage.

[33] His career, however, especially early on, knew the vicissitudes characteristic of Renaissance business.

[40] However, unexpected circumstances came when they tried to apply this approach globally.

image

#101 빈도 6 설명 잠금

단어 설명 (뜻/사용법)

샘플북은 단어 설명을 10개까지만 제공합니다.
나머지 설명은 **peshare.com 정식판**에서 이어집니다.

수능 기출 문장

[26] Both eye and camera have a lens that focuses light rays from the outside world into an image, and both have a means of adjusting the focus and brightness of that image.

[26] Both eye and camera have a light-sensitive layer onto which the image is cast (the retina and film, respectively).

[26] However, image formation is only the first step towards seeing.

[26] Only in terms of the physics of image formation do the eye and camera have anything in common.

[26] _____ obscure the much more fundamental difference between the two, which is that the camera merely records an image, whereas the visual system interprets it.

look

#102 빈도 6 설명 잠금

단어 설명 (뜻/사용법)

샘플북은 단어 설명을 10개까지만 제공합니다.
나머지 설명은 **peshare.com 정식판**에서 이어집니다.

수능 기출 문장

[18] I look forward to your response.

[22] I looked again at the coast.

[24] As soon as I open the front door to look outside, they're beside me in a flash, standing expectantly, ready for an adventure.

[42] Look at the jam aisle.

[44] (②) Some consequences of this unconscious assumption that "good-looking equals good" scare me.

[44] Research has shown that we automatically assign to good-looking individuals such favorable traits as talent, kindness, honesty, and intelligence.

might

#103 빈도 6 설명 잠금

단어 설명 (뜻/사용법)

샘플북은 단어 설명을 10개까지만 제공합니다.
나머지 설명은 **peshare.com 정식판**에서 이어집니다.

수능 기출 문장

[35] A couple more bites still might taste good, but it quickly becomes overly sweet.

[35] It has only one simple flavor; we soon tire of it and if we eat very much at any one time, we might even feel slightly ill.

[36] This is particularly true among people who might not themselves have access to the Internet but hear a piece of news or gossip from the people around them who do have access.

[38] This expectation might cause a scientist to select a result from one trial over those from other trials.

[46] Edgar Allan Poe's advice is simple: They should pick up their pens (or, he might add today, power up their laptops).

mother

#104 빈도 6 설명 잠금

단어 설명 (뜻/사용법)

샘플북은 단어 설명을 10개까지만 제공합니다.
나머지 설명은 **peshare.com 정식판**에서 이어집니다.

수능 기출 문장

[19] As a little girl, ① she would watch as her mother cut off a small bit from one end of the meat before placing it in the roasting pan.

[19] Ellen Langer learned from her mother how to prepare a roast.

[19] She asked her mother, who just said she'd learned to do it from her own mother.

[19] She explained that when she was a young mother, the only roasting pan ④ she'd had was too short for a standard roast, so she had to cut off the end to fit it into the pan.

[19] Yet for years both Langer and ⑤ her mother had mindlessly followed this routine.

much

#105 빈도 6 설명 잠금

단어 설명 (뜻/사용법)

샘플북은 단어 설명을 10개까지만 제공합니다.
나머지 설명은 **peshare.com 정식판**에서 이어집니다.

수능 기출 문장

[24] One reason most dogs are much happier than most people is that dogs aren't affected by external circumstances the way we are.

[26] _____ obscure the much more fundamental difference between the two, which is that the camera merely records an image, whereas the visual system interprets it.

[29] Either theory could be employed to describe, with great accuracy, the falling of an apple, but Newton's would be much easier to use.

[35] It has only one simple flavor; we soon tire of it and if we eat very much at any one time, we might even feel slightly ill.

[37] Fast muscle fibers are cells that can contract more quickly and powerfully than slow muscle fibers but fatigue much more easily; they function best for short bursts of intense activity, like weight lifting or sprinting.

[42] When we spend too much time thinking in the supermarket, we can trick ourselves into choosing the wrong things for the wrong reasons.

new

#106 빈도 6 설명 잠금

단어 설명 (뜻/사용법)

샘플북은 단어 설명을 10개까지만 제공합니다.
나머지 설명은 **peshare.com 정식판**에서 이어집니다.

수능 기출 문장

[18] Would you please establish a new fire station in our area, since you are mayor of our city?

[20] Advertising dollars have simply been followed / following the migration trail across to these new technologies.

[20] We can read the news of the day, or the latest on business, entertainment or however / whatever news on the websites of the New York Times, the Guardian or almost any other major newspaper in the world.

[27] Moreover, genes would undoubtedly have changed during the human revolution after 200,000 years ago, but more in response to new habits than as causes of them.

[43] (①) It had even more limited capacity for new music, but its influence over a generation was unparalleled.

[48] * imprint: 강하게 인상지우다 I decided to put him in a new burrow.

occur

#107 빈도 6 설명 잠금

단어 설명 (뜻/사용법)

샘플북은 단어 설명을 10개까지만 제공합니다.
나머지 설명은 **peshare.com 정식판**에서 이어집니다.

수능 기출 문장

[19] However, a question occurred to ③ her one day.

[23] Where denial and suppression occur, there comes the danger that in doing so the individual _____ anger and resentment.

[29] Newton, _____, imagined that masses affect each other by exerting a force, while in Einstein's theory the effects occur through a bending of space and time and there is no concept of gravity as a force.

[30] Empathetic distress occurs when people ③ deny that their actions have caused harm or pain to another person.

[30] Researchers have suggested that maintaining good social relations depends on two ① complementary processes: being sensitive to the needs of others and being motivated to make amends or pay compensation when a violation does occur.

[38] A bias occurs when what the scientist expects changes how the results are viewed.

person

#108 빈도 6 설명 잠금

단어 설명 (뜻/사용법)

샘플북은 단어 설명을 10개까지만 제공합니다.
나머지 설명은 **peshare.com 정식판**에서 이어집니다.

수능 기출 문장

[30] Empathetic distress occurs when people ③ deny that their actions have caused harm or pain to another person.

[31] Anxiety also sabotages academic performance of all kinds: 126 different studies of more than 36,000 people found that the more prone / resistant to anxieties a person is, the poorer his or her academic performance is.

[31] In a complex, intellectually demanding and high-pressure task such as that of air traffic controllers, for example, having chronically high anxiety is an almost sure predictor that a person will eventually fail in training or in the field.

[41] ① These tendencies can inflame the anger of the hurt person, who, in contrast, may see an offense as bigger than it really is.

[41] ④ Each person has his or her own truth, and there is distortion on both sides.

[41] ⑤ Therefore, to apologize sincerely we must first listen attentively to how the other person really feels about what happened — not simply assert what we think happened.

record

#109 빈도 6 설명 잠금

단어 설명 (뜻/사용법)

샘플북은 단어 설명을 10개까지만 제공합니다.
나머지 설명은 **peshare.com 정식판**에서 이어집니다.

수능 기출 문장

[26] _____ obscure the much more fundamental difference between the two, which is that the camera merely records an image, whereas the visual system interprets it.

[32] ① Compared to the previous year, both numbers recorded each year showed an increase except for the numbers recorded in 1998.

[32] ② The highest annual growth in the number of researchers per 1,000 people in the EAP was recorded between 2000 and 2001.

[32] ③ From 2004 to 2007 Korea had more than 200,000 researchers each year, recording the largest number in 2007.

[33] Over the years he wrote a “diary,” actually an occasional record in which he kept accounts of his commercial and family life.

roast

#110 빈도 6 설명 잠금

단어 설명 (뜻/사용법)

샘플북은 단어 설명을 10개까지만 제공합니다.
나머지 설명은 **peshare.com 정식판**에서 이어집니다.

수능 기출 문장

[19] As a little girl, ① she would watch as her mother cut off a small bit from one end of the meat before placing it in the roasting pan.

[19] Ellen Langer learned from her mother how to prepare a roast.

[19] She explained that when she was a young mother, the only roasting pan ④ she'd had was too short for a standard roast, so she had to cut off the end to fit it into the pan.

[19] She'd long since gotten roasting pans in larger sizes and hadn't cut an end off since.

[19] Why did she have to cut off the end of the roast?

Salt

#111 빈도 6 설명 잠금

단어 설명 (뜻/사용법)

샘플북은 단어 설명을 10개까지만 제공합니다.
나머지 설명은 **peshare.com 정식판**에서 이어집니다.

수능 기출 문장

[34] As the water evaporated, the traces of dissolved salts were gradually concentrated in the shrinking lake.

[34] The Great Salt Lake is the largest salt lake in the Western Hemisphere.

[34] The majority of salt in the Great Salt Lake is a remnant of dissolved salts that are present in all fresh water.

scientist

#112 빈도 6 설명 잠금

단어 설명 (뜻/사용법)

샘플북은 단어 설명을 10개까지만 제공합니다.
나머지 설명은 **peshare.com 정식판**에서 이어집니다.

수능 기출 문장

[29] In physics, scientists invent models, or theories, to describe and predict the data we observe about the universe.

[38] A bias occurs when what the scientist expects changes how the results are viewed.

[38] Findings are supportable when other scientists perform the same experiment and get the same results.

[38] Scientists can lessen bias by running as many trials as possible and by keeping accurate notes of each observation made.

[38] Scientists should be careful to reduce bias in their experiments.

[38] This expectation might cause a scientist to select a result from one trial over those from other trials.

seem

#113 빈도 6 설명 잠금

단어 설명 (뜻/사용법)

샘플북은 단어 설명을 10개까지만 제공합니다.
나머지 설명은 **peshare.com 정식판**에서 이어집니다.

수능 기출 문장

[21] As a source of plot, character, and dialogue, the novel seemed more ⑤ suitable.

[40] In the early 1990s Norway introduced a carbon tax on emissions from energy, and it did seem to encourage environmental innovation.

[42] Even purchases that seem simple can quickly turn into a cognitive quagmire.

[46] What should writers do when they're teased by intriguing but elusive ideas, by hints of thoughts that seem too vague to be expressed in words?

[48] * woodchuck: 마멋(다람쥐과의 짐승) Very shortly the carton seemed too small.

some

#114 빈도 6 설명 잠금

단어 설명 (뜻/사용법)

샘플북은 단어 설명을 10개까지만 제공합니다.
나머지 설명은 **peshare.com 정식판**에서 이어집니다.

수능 기출 문장

[18] Some faulty electrical wiring led to a fire breaking out and eventually destroying an entire block of homes in the suburbs.

[20] In many countries, amongst younger people, the habit of reading newspapers has been on the decline and some of the dollars previously spent / were spent on newspaper advertising have migrated to the Internet.

[20] Of course some of this decline in newspaper reading has been due to the fact that we are doing more of our newspaper reading online.

[23] The trouble here is that at some future point they may find they cannot contain these feelings any longer.

[35] It may provide some quick energy but it provides no nourishment and doesn't support growth or health.

[44] (②) Some consequences of this unconscious assumption that "good-looking equals good" scare me.

successful

#115 빈도 6 설명 잠금

단어 설명 (뜻/사용법)

샘플북은 단어 설명을 10개까지만 제공합니다.
나머지 설명은 **peshare.com 정식판**에서 이어집니다.

수능 기출 문장

[24] Have you ever heard anyone say of a dog, “Well, he’s very successful and lives in a beautiful house, but he’s not very happy”?

[33] Gregorio Dati was a successful merchant of Florence, who entered into many profitable partnerships dealing in wool, silk, and other merchandise.

[39] I once heard a woman say, “Of course, he’s successful.

[39] Not all children of successful people become successful themselves.

[39] The number of unsuccessful people who come from successful parents is proof that genes have nothing to do with success.

then

#116 빈도 6 설명 잠금

단어 설명 (뜻/사용법)

샘플북은 단어 설명을 10개까지만 제공합니다.
나머지 설명은 **peshare.com 정식판**에서 이어집니다.

수능 기출 문장

[19] Then Langer asked her grandmother.

[24] I usually wait for a break in the downpour, and then we all dash out together.

[27] If language is based on genes and is the key to cultural evolution, and Neanderthals had language, then why did the Neanderthal toolkit show so little cultural change?

[39] Then success will be in your jeans, even if it's not in your genes.

[43] Then, in the 1980s, came MTV, which became the second way to create a hit.

[48] I got out, took off my sweater, threw it over the woodchuck and wrapped him in it, then put him on the floor of the car while I drove home.

these

#117 빈도 6 설명 잠금

단어 설명 (뜻/사용법)

샘플북은 단어 설명을 10개까지만 제공합니다.
나머지 설명은 **peshare.com 정식판**에서 이어집니다.

수능 기출 문장

[20] Advertising dollars have simply been followed / following the migration trail across to these new technologies.

[20] Increasingly, we can access these stories wirelessly by mobile devices as well as our computers.

[23] The trouble here is that at some future point they may find they cannot contain these feelings any longer.

[41] ① These tendencies can inflame the anger of the hurt person, who, in contrast, may see an offense as bigger than it really is.

[44] (①) Furthermore, we make these judgements without being aware that physical attractiveness plays a role in the process.

[45] Adams started to group these counterintuitive findings under the concept of risk compensation, the idea that humans have an inborn tolerance for risk.

through

#118 빈도 6 설명 잠금

단어 설명 (뜻/사용법)

샘플북은 단어 설명을 10개까지만 제공합니다.
나머지 설명은 **peshare.com 정식판**에서 이어집니다.

수능 기출 문장

[22] The line of distant mountains and shapes of houses were gradually emerging through the mist.

[24] While I'm carefully picking my way around the wet spots, the dogs are joyfully splashing right through them.

[29] Newton, _____, imagined that masses affect each other by exerting a force, while in Einstein's theory the effects occur through a bending of space and time and there is no concept of gravity as a force.

[34] At the close of the Ice Age the entire region was submerged beneath a lake of meltwater, and overflow from the lake flowed into the Pacific Ocean through the Snake and Columbia rivers.

[46] Whenever he felt dissatisfied with a vague "conception of the brain," Poe said, "I resort forthwith to the pen, for the purpose of obtaining, through its aid, the necessary form, consequence and precision."

woodchuck

#119 빈도 6 설명 잠금

단어 설명 (뜻/사용법)

샘플북은 단어 설명을 10개까지만 제공합니다.
나머지 설명은 **peshare.com 정식판**에서 이어집니다.

수능 기출 문장

[48] * woodchuck : 마멋(다람쥐과의 짐승) Very shortly the carton seemed too small.

[48] Driving back from the village, I stopped the car because a small woodchuck was traveling along the road, its belly almost flat to the gravel.

[48] I got out, took off my sweater, threw it over the woodchuck and wrapped him in it, then put him on the floor of the car while I drove home.

[48] In the spring when I see a large, handsome woodchuck playing on the grass, I will hope that it is he.

[48] It became clear that I was imprinting the woodchuck and vice versa.

[48] My husband remarked that if I didn't do something soon, I would be chased around for the rest of my days by a 15-pound woodchuck begging for milk.

word

#120 빈도 6 설명 잠금

단어 설명 (뜻/사용법)

샘플북은 단어 설명을 10개까지만 제공합니다.
나머지 설명은 **peshare.com 정식판**에서 이어집니다.

수능 기출 문장

[35] In other words, praise is like the large pink icing rose in the center of a cake.

[43] (⑤) Labels know the answer lies online, tapping the word-of-mouth forces that are replacing traditional marketing in creating demand, but they're still trying to figure out exactly how best to do it.

[46] What should writers do when they're teased by intriguing but elusive ideas, by hints of thoughts that seem too vague to be expressed in words?

[46] "For my own part," he said in an 1846 article in Graham's Magazine, "I have never had a thought which I could not set down in words, with even more distinctness than that with which I conceived it."

activity

#121 빈도 5 설명 잠금

단어 설명 (뜻/사용법)

샘플북은 단어 설명을 10개까지만 제공합니다.
나머지 설명은 **peshare.com 정식판**에서 이어집니다.

수능 기출 문장

[35] Although praise may encourage children to continue an activity while an adult is watching, according to recent studies, they are less likely to continue the activity when the adult leaves or to repeat the activity in the future.

[37] Fast muscle fibers are cells that can contract more quickly and powerfully than slow muscle fibers but fatigue much more easily; they function best for short bursts of intense activity, like weight lifting or sprinting.

[37] They perform better in endurance exercises, like long-distance running, which require slow, steady muscle activity.

add

#122 빈도 5 설명 잠금

단어 설명 (뜻/사용법)

샘플북은 단어 설명을 10개까지만 제공합니다.
나머지 설명은 **peshare.com 정식판**에서 이어집니다.

수능 기출 문장

[28] Each cattle-owner seeks to _____ his gain and in doing so considers the relative advantage and disadvantage of adding one more animal to the herd.

[36] The fact that information is conveyed in this high-tech manner somehow adds authority to what is conveyed, when in fact the Internet is a global conveyer of unfiltered, unedited, untreated information.

[45] As safety features are added to vehicles and roads, drivers feel less vulnerable and tend to take more chances.

[46] Edgar Allan Poe's advice is simple: They should pick up their pens (or, he might add today, power up their laptops).

also

#123 빈도 5 설명 잠금

단어 설명 (뜻/사용법)

샘플북은 단어 설명을 10개까지만 제공합니다.
나머지 설명은 **peshare.com 정식판**에서 이어집니다.

수능 기출 문장

[31] Anxiety also sabotages academic performance of all kinds: 126 different studies of more than 36,000 people found that the more prone / resistant to anxieties a person is, the poorer his or her academic performance is.

[36] It is the greatest tool we have not only for making people smarter quicker, but also for making people dumber faster.

[38] Valid experiments also must have data that are measurable.

[39] I also knew she was wrong.

[41] They also tend to downplay the consequences of their actions.

anxiety

#124 빈도 5 설명 잠금

단어 설명 (뜻/사용법)

샘플북은 단어 설명을 10개까지만 제공합니다.
나머지 설명은 **peshare.com 정식판**에서 이어집니다.

수능 기출 문장

[31] Anxiety also sabotages academic performance of all kinds: 126 different studies of more than 36,000 people found that the more prone / resistant to anxieties a person is, the poorer his or her academic performance is.

[31] Anxiety has a damaging effect on mental performance of all kinds.

[31] Anxiety undermines the intellect.

[31] In a complex, intellectually demanding and high-pressure task such as that of air traffic controllers, for example, having chronically high anxiety is an almost sure predictor that a person will eventually fail in training or in the field.

any

#125 빈도 5 설명 잠금

단어 설명 (뜻/사용법)

샘플북은 단어 설명을 10개까지만 제공합니다.
나머지 설명은 **peshare.com 정식판**에서 이어집니다.

수능 기출 문장

[20] We can read the news of the day, or the latest on business, entertainment or however / whatever news on the websites of the New York Times, the Guardian or almost any other major newspaper in the world.

[23] The trouble here is that at some future point they may find they cannot contain these feelings any longer.

[35] It has only one simple flavor; we soon tire of it and if we eat very much at any one time, we might even feel slightly ill.

[46] Poe dismisses the argument that any ideas are so deep or subtle that they're "_____."

area

#126 빈도 5 설명 잠금

단어 설명 (뜻/사용법)

샘플북은 단어 설명을 10개까지만 제공합니다.
나머지 설명은 **peshare.com 정식판**에서 이어집니다.

수능 기출 문장

[18] Would you please establish a new fire station in our area, since you are mayor of our city?

[25] In Belding's ground squirrels, males leave home and females mature in their natal area.

[25] This asymmetry translates into females who warn close kin by emitting alarm calls, while males generally do not emit calls since their dispersal from their natal areas means their blood kin typically do not benefit from such a warning.

[25] This male-biased dispersal creates an imbalance in the way males and females are related to those individuals around them — females find themselves surrounded by relatives, while males are generally in areas with complete strangers.

[28] To describe what happens to common resources as a result of human greed, Garrett Hardin used the example of an area of pasture on which all the cattle-owners are permitted to graze their animals free of charge.

call

#127 빈도 5 설명 잠금

단어 설명 (뜻/사용법)

샘플북은 단어 설명을 10개까지만 제공합니다.
나머지 설명은 **peshare.com 정식판**에서 이어집니다.

수능 기출 문장

[21] Adapting novels ① is one of the most respectable of movie projects, while a book that calls itself the novelization of a film is considered barbarous.

[25] Further support for the kinship-based alarm-calling hypothesis includes Sherman's finding that in the rare instances when females do move away from their natal groups and into groups with far fewer relatives, they _____.

[25] This asymmetry translates into females who warn close kin by emitting alarm calls, while males generally do not emit calls since their dispersal from their natal areas means their blood kin typically do not benefit from such a warning.

[37] The primary reason is that our muscles contain two main types of muscle fibers, called slow and fast muscle fibers.

child

#128 빈도 5 설명 잠금

단어 설명 (뜻/사용법)

샘플북은 단어 설명을 10개까지만 제공합니다.
나머지 설명은 **peshare.com 정식판**에서 이어집니다.

수능 기출 문장

[35] Although praise may encourage children to continue an activity while an adult is watching, according to recent studies, they are less likely to continue the activity when the adult leaves or to repeat the activity in the future.

[35] Rather than increasing children's commitment to positive behavior, praise encourages children to find ways to get future verbal "goodies" from important adults.

[39] Not all children of successful people become successful themselves.

[45] Children who wear protective gear during their games have a tendency to take more physical risks.

continue

#129 빈도 5 설명 잠금

단어 설명 (뜻/사용법)

샘플북은 단어 설명을 10개까지만 제공합니다.
나머지 설명은 **peshare.com 정식판**에서 이어집니다.

수능 기출 문장

[34] The great climatic change the lake underwent and continued evaporation, exceeding the inflow of fresh water, reduced the lake to one-twentieth of its former size.

[35] Although praise may encourage children to continue an activity while an adult is watching, according to recent studies, they are less likely to continue the activity when the adult leaves or to repeat the activity in the future.

[44] (⑤) Voters can deny the impact of attractiveness on electability all they want, but evidence has continued to confirm its troubling presence.

[48] I continued to visit him with his milk.

country

#130 빈도 5 설명 잠금

단어 설명 (뜻/사용법)

샘플북은 단어 설명을 10개까지만 제공합니다.
나머지 설명은 **peshare.com 정식판**에서 이어집니다.

수능 기출 문장

[20] In many countries, amongst younger people, the habit of reading newspapers has been on the decline and some of the dollars previously spent / were spent on newspaper advertising have migrated to the Internet.

[40] If such similar countries can't come to an agreement, there is little hope for doing so with the vastly more diverse countries in the rest of the world.

[45] "Why, in country after country that mandated seat belts, was it impossible to see the promised reduction in road accident fatalities?"

cut

#131 빈도 5 설명 잠금

단어 설명 (뜻/사용법)

샘플북은 단어 설명을 10개까지만 제공합니다.
나머지 설명은 **peshare.com 정식판**에서 이어집니다.

수능 기출 문장

[19] As a little girl, ① she would watch as her mother cut off a small bit from one end of the meat before placing it in the roasting pan.

[19] She explained that when she was a young mother, the only roasting pan ④ she'd had was too short for a standard roast, so she had to cut off the end to fit it into the pan.

[19] She'd long since gotten roasting pans in larger sizes and hadn't cut an end off since.

[19] Why did she have to cut off the end of the roast?

[48] I offered him a nest made of a covered box, bedded with straw and with a round doorway cut in the front.

day

#132 빈도 5 설명 잠금

단어 설명 (뜻/사용법)

샘플북은 단어 설명을 10개까지만 제공합니다.
나머지 설명은 **peshare.com 정식판**에서 이어집니다.

수능 기출 문장

[19] However, a question occurred to ③ her one day.

[20] We can read the news of the day, or the latest on business, entertainment or however / whatever news on the websites of the New York Times, the Guardian or almost any other major newspaper in the world.

[22] After two days at sea, I finally saw the land of infinite opportunities.

[48] My husband remarked that if I didn't do something soon, I would be chased around for the rest of my days by a 15-pound woodchuck begging for milk.

[48] On May 29th there was a heavy rain but the sun came out the next day.

disadvantage

#133 빈도 5 설명 잠금

단어 설명 (뜻/사용법)

샘플북은 단어 설명을 10개까지만 제공합니다.
나머지 설명은 **peshare.com 정식판**에서 이어집니다.

수능 기출 문장

[28] Consequently, the advantage is bound to _____ the disadvantage.

[28] Each cattle-owner seeks to _____ his gain and in doing so considers the relative advantage and disadvantage of adding one more animal to the herd.

[28] However, the disadvantage is shared among all the cattle-owners using the pasture, so the individual owner suffers only a fraction of the disadvantage.

[28] The disadvantage is that the extra grazing contributes to the deterioration of the pasture.

dog

#134 빈도 5 설명 잠금

단어 설명 (뜻/사용법)

샘플북은 단어 설명을 10개까지만 제공합니다.
나머지 설명은 **peshare.com 정식판**에서 이어집니다.

수능 기출 문장

[24] Have you ever heard anyone say of a dog, "Well, he's very successful and lives in a beautiful house, but he's not very happy"?

[24] I notice that even when it's pouring rain outside, my dogs, Blue and Celeste, are still excited to go for a walk.

[24] One reason most dogs are much happier than most people is that dogs aren't affected by external circumstances the way we are.

[24] While I'm carefully picking my way around the wet spots, the dogs are joyfully splashing right through them.

encourage

#135 빈도 5 설명 잠금

단어 설명 (뜻/사용법)

샘플북은 단어 설명을 10개까지만 제공합니다.
나머지 설명은 **peshare.com 정식판**에서 이어집니다.

수능 기출 문장

[21] But ④ filming plays did not encourage the evolution of what truly was distinctive about a movie: the intervention of the camera — its mobility of vision.

[35] Although praise may encourage children to continue an activity while an adult is watching, according to recent studies, they are less likely to continue the activity when the adult leaves or to repeat the activity in the future.

[35] Rather than increasing children's commitment to positive behavior, praise encourages children to find ways to get future verbal "goodies" from important adults.

[40] In the early 1990s Norway introduced a carbon tax on emissions from energy, and it did seem to encourage environmental innovation.

[45] "It appears that measures that protect drivers from the consequences of bad driving encourage bad driving.

end

#136 빈도 5 설명 잠금

단어 설명 (뜻/사용법)

샘플북은 단어 설명을 10개까지만 제공합니다.
나머지 설명은 **peshare.com 정식판**에서 이어집니다.

수능 기출 문장

[19] As a little girl, ① she would watch as her mother cut off a small bit from one end of the meat before placing it in the roasting pan.

[19] She explained that when she was a young mother, the only roasting pan ④ she'd had was too short for a standard roast, so she had to cut off the end to fit it into the pan.

[19] She'd long since gotten roasting pans in larger sizes and hadn't cut an end off since.

[19] Why did she have to cut off the end of the roast?

[39] Many kids have everything going for them and end up total disasters.

example

#137 빈도 5 설명 잠금

단어 설명 (뜻/사용법)

샘플북은 단어 설명을 10개까지만 제공합니다.
나머지 설명은 **peshare.com 정식판**에서 이어집니다.

수능 기출 문장

[28] To describe what happens to common resources as a result of human greed, Garrett Hardin used the example of an area of pasture on which all the cattle-owners are permitted to graze their animals free of charge.

[29] Newton's theory of gravity is one example; Einstein's theory of gravity is another.

[31] In a complex, intellectually demanding and high-pressure task such as that of air traffic controllers, for example, having chronically high anxiety is an almost sure predictor that a person will eventually fail in training or in the field.

[33] For example, while he was en route to Spain as his enterprise's traveling partner, a role typical for young men, pirates robbed him of all his goods, including a consignment of pearls, and of his own clothes.

[44] (③) For example, a study of the 1974 Canadian federal elections found that attractive candidates received more than two and a half times as many votes as unattractive candidates.

experiment

#138 빈도 5 설명 잠금

단어 설명 (뜻/사용법)

샘플북은 단어 설명을 10개까지만 제공합니다.
나머지 설명은 **peshare.com 정식판**에서 이어집니다.

수능 기출 문장

[38] Findings are supportable when other scientists perform the same experiment and get the same results.

[38] Most importantly, the experiment must be repeatable.

[38] Scientists should be careful to reduce bias in their experiments.

[38] This allows others to compare the results to data they obtain from a similar experiment.

[38] Valid experiments also must have data that are measurable.

female

#139 빈도 5 설명 잠금

단어 설명 (뜻/사용법)

샘플북은 단어 설명을 10개까지만 제공합니다.
나머지 설명은 **peshare.com 정식판**에서 이어집니다.

수능 기출 문장

[25] Further support for the kinship-based alarm-calling hypothesis includes Sherman's finding that in the rare instances when females do move away from their natal groups and into groups with far fewer relatives, they _____.

[25] In Belding's ground squirrels, males leave home and females mature in their natal area.

[25] This asymmetry translates into females who warn close kin by emitting alarm calls, while males generally do not emit calls since their dispersal from their natal areas means their blood kin typically do not benefit from such a warning.

[25] This male-biased dispersal creates an imbalance in the way males and females are related to those individuals around them — females find themselves surrounded by relatives, while males are generally in areas with complete strangers.

fiber

#140 빈도 5 설명 잠금

단어 설명 (뜻/사용법)

샘플북은 단어 설명을 10개까지만 제공합니다.
나머지 설명은 **peshare.com 정식판**에서 이어집니다.

수능 기출 문장

[37] Fast muscle fibers are cells that can contract more quickly and powerfully than slow muscle fibers but fatigue much more easily; they function best for short bursts of intense activity, like weight lifting or sprinting.

[37] Slow muscle fibers are muscle cells that can sustain repeated contractions but don't generate a lot of quick power for the body.

[37] The primary reason is that our muscles contain two main types of muscle fibers, called slow and fast muscle fibers.

go

#141 빈도 5 설명 잠금

단어 설명 (뜻/사용법)

샘플북은 단어 설명을 10개까지만 제공합니다.
나머지 설명은 **peshare.com 정식판**에서 이어집니다.

수능 기출 문장

[24] I notice that even when it's pouring rain outside, my dogs, Blue and Celeste, are still excited to go for a walk.

[31] * go awry: 빗나가다

[31] It is in one sense a useful response gone awry — an overly zealous mental preparation for an anticipated threat.

[39] Many kids have everything going for them and end up total disasters.

[48] I went away on a brief trip.

guilt

#142 빈도 5 설명 잠금

단어 설명 (뜻/사용법)

샘플북은 단어 설명을 10개까지만 제공합니다.
나머지 설명은 **peshare.com 정식판**에서 이어집니다.

수능 기출 문장

[30] In short, maintaining good social relations depends on the ② capacity for guilt.

[30] Martin L. Hoffman, who has focused on the guilt that comes from harming others, suggests that the motivational basis for this guilt is empathetic distress.

[30] Motivated by feelings of guilt, they are ④ inclined to make amends for their actions.

[41] Examining personal narratives, researchers have found that those who cause harm tend to minimize the offense — probably to protect themselves from shame and guilt.

home

#143 빈도 5 설명 잠금

단어 설명 (뜻/사용법)

샘플북은 단어 설명을 10개까지만 제공합니다.
나머지 설명은 **peshare.com 정식판**에서 이어집니다.

수능 기출 문장

[18] Some faulty electrical wiring led to a fire breaking out and eventually destroying an entire block of homes in the suburbs.

[25] In Belding's ground squirrels, males leave home and females mature in their natal area.

[48] At home I put him in the bathtub and my husband found a large carton.

[48] He knew instantly that a hole spells home, and he dashed inside.

[48] I got out, took off my sweater, threw it over the woodchuck and wrapped him in it, then put him on the floor of the car while I drove home.

internet

#144 빈도 5 설명 잠금

단어 설명 (뜻/사용법)

샘플북은 단어 설명을 10개까지만 제공합니다.
나머지 설명은 **peshare.com 정식판**에서 이어집니다.

수능 기출 문장

[20] In many countries, amongst younger people, the habit of reading newspapers has been on the decline and some of the dollars previously spent / were spent on newspaper advertising have migrated to the Internet.

[36] Rumors published on the Internet now have a way of immediately becoming facts.

[36] The fact that information is conveyed in this high-tech manner somehow adds authority to what is conveyed, when in fact the Internet is a global conveyer of unfiltered, unedited, untreated information.

[36] This is particularly true among people who might not themselves have access to the Internet but hear a piece of news or gossip from the people around them who do have access.

[36] What's dangerous about the Internet is, because it has the aura of technology around it, it has a totally undeserved instant credibility.

large

#145 빈도 5 설명 잠금

단어 설명 (뜻/사용법)

샘플북은 단어 설명을 10개까지만 제공합니다.
나머지 설명은 **peshare.com 정식판**에서 이어집니다.

수능 기출 문장

[32] ④ The number of researchers per 1,000 people in the EAP in 2007 was twice as large as that in 1999.

[35] In other words, praise is like the large pink icing rose in the center of a cake.

[48] At home I put him in the bathtub and my husband found a large carton.

[48] In the spring when I see a large, handsome woodchuck playing on the grass, I will hope that it is he.

[48] Rescuing him, I felt as large as Fate.

male

#146 빈도 5 설명 잠금

단어 설명 (뜻/사용법)

샘플북은 단어 설명을 10개까지만 제공합니다.
나머지 설명은 **peshare.com 정식판**에서 이어집니다.

수능 기출 문장

[25] In Belding's ground squirrels, males leave home and females mature in their natal area.

[25] This asymmetry translates into females who warn close kin by emitting alarm calls, while males generally do not emit calls since their dispersal from their natal areas means their blood kin typically do not benefit from such a warning.

[25] This male-biased dispersal creates an imbalance in the way males and females are related to those individuals around them — females find themselves surrounded by relatives, while males are generally in areas with complete strangers.

most

#147 빈도 5 설명 잠금

단어 설명 (뜻/사용법)

샘플북은 단어 설명을 10개까지만 제공합니다.
나머지 설명은 **peshare.com 정식판**에서 이어집니다.

수능 기출 문장

[21] Adapting novels ① is one of the most respectable of movie projects, while a book that calls itself the novelization of a film is considered barbarous.

[24] One reason most dogs are much happier than most people is that dogs aren't affected by external circumstances the way we are.

[38] Most importantly, the experiment must be repeatable.

[45] The principal effect of seat belt legislation has been a shift in the burden of risk from those already best protected in cars, to the most vulnerable, pedestrians and cyclists, outside cars."

newspaper

#148 빈도 5 설명 잠금

단어 설명 (뜻/사용법)

샘플북은 단어 설명을 10개까지만 제공합니다.
나머지 설명은 **peshare.com 정식판**에서 이어집니다.

수능 기출 문장

[20] In many countries, amongst younger people, the habit of reading newspapers has been on the decline and some of the dollars previously spent / were spent on newspaper advertising have migrated to the Internet.

[20] Of course some of this decline in newspaper reading has been due to the fact that we are doing more of our newspaper reading online.

[20] We can read the news of the day, or the latest on business, entertainment or however / whatever news on the websites of the New York Times, the Guardian or almost any other major newspaper in the world.

off

#149 빈도 5 설명 잠금

단어 설명 (뜻/사용법)

샘플북은 단어 설명을 10개까지만 제공합니다.
나머지 설명은 **peshare.com 정식판**에서 이어집니다.

수능 기출 문장

[19] As a little girl, ① she would watch as her mother cut off a small bit from one end of the meat before placing it in the roasting pan.

[19] She explained that when she was a young mother, the only roasting pan ④ she'd had was too short for a standard roast, so she had to cut off the end to fit it into the pan.

[19] She'd long since gotten roasting pans in larger sizes and hadn't cut an end off since.

[19] Why did she have to cut off the end of the roast?

[48] I got out, took off my sweater, threw it over the woodchuck and wrapped him in it, then put him on the floor of the car while I drove home.

own

#150 빈도 5 설명 잠금

단어 설명 (뜻/사용법)

샘플북은 단어 설명을 10개까지만 제공합니다.
나머지 설명은 **peshare.com 정식판**에서 이어집니다.

수능 기출 문장

[19] She asked her mother, who just said she'd learned to do it from her own mother.

[33] For example, while he was en route to Spain as his enterprise's traveling partner, a role typical for young men, pirates robbed him of all his goods, including a consignment of pearls, and of his own clothes.

[41] ④ Each person has his or her own truth, and there is distortion on both sides.

[46] "For my own part," he said in an 1846 article in Graham's Magazine, "I have never had a thought which I could not set down in words, with even more distinctness than that with which I conceived it."

owner

#151 빈도 5 설명 잠금

단어 설명 (뜻/사용법)

샘플북은 단어 설명을 10개까지만 제공합니다.
나머지 설명은 **peshare.com 정식판**에서 이어집니다.

수능 기출 문장

[28] Each cattle-owner seeks to _____ his gain and in doing so considers the relative advantage and disadvantage of adding one more animal to the herd.

[28] However, the disadvantage is shared among all the cattle-owners using the pasture, so the individual owner suffers only a fraction of the disadvantage.

[28] The advantage is that the cattle-owner receives the whole of the profit from the sale of the additional animal.

[28] To describe what happens to common resources as a result of human greed, Garrett Hardin used the example of an area of pasture on which all the cattle-owners are permitted to graze their animals free of charge.

pasture

#152 빈도 5 설명 잠금

단어 설명 (뜻/사용법)

샘플북은 단어 설명을 10개까지만 제공합니다.
나머지 설명은 **peshare.com 정식판**에서 이어집니다.

수능 기출 문장

[28] However, the disadvantage is shared among all the cattle-owners using the pasture, so the individual owner suffers only a fraction of the disadvantage.

[28] The disadvantage is that the extra grazing contributes to the deterioration of the pasture.

[28] Thus, it is inevitable that more and more animals will be brought onto the pasture until overgrazing totally destroys the pasture.

[28] To describe what happens to common resources as a result of human greed, Garrett Hardin used the example of an area of pasture on which all the cattle-owners are permitted to graze their animals free of charge.

process

#153 빈도 5 설명 잠금

단어 설명 (뜻/사용법)

샘플북은 단어 설명을 10개까지만 제공합니다.
나머지 설명은 **peshare.com 정식판**에서 이어집니다.

수능 기출 문장

[27] The appeal to a genetic change driving evolution gets gene-culture co-evolution backwards: it is a top-down explanation for a bottom-up process.

[30] Researchers have suggested that maintaining good social relations depends on two ① complementary processes: being sensitive to the needs of others and being motivated to make amends or pay compensation when a violation does occur.

[44] (①) Furthermore, we make these judgements without being aware that physical attractiveness plays a role in the process.

[46] To use his phrase, the process of writing contributes to “the logicalization of thought.”

quickly

#154 빈도 5 설명 잠금

단어 설명 (뜻/사용법)

샘플북은 단어 설명을 10개까지만 제공합니다.
나머지 설명은 **peshare.com 정식판**에서 이어집니다.

수능 기출 문장

[18] From the very beginning it was fanned by strong winds, but it would not have spread so far and so quickly, if our firefighters had been able to arrive at the scene in time.

[35] A couple more bites still might taste good, but it quickly becomes overly sweet.

[37] Fast muscle fibers are cells that can contract more quickly and powerfully than slow muscle fibers but fatigue much more easily; they function best for short bursts of intense activity, like weight lifting or sprinting.

[42] Even purchases that seem simple can quickly turn into a cognitive quagmire.

[48] He accepted me quickly.

result

#155 빈도 5 설명 잠금

단어 설명 (뜻/사용법)

샘플북은 단어 설명을 10개까지만 제공합니다.
나머지 설명은 **peshare.com 정식판**에서 이어집니다.

수능 기출 문장

[28] To describe what happens to common resources as a result of human greed, Garrett Hardin used the example of an area of pasture on which all the cattle-owners are permitted to graze their animals free of charge.

[38] A bias occurs when what the scientist expects changes how the results are viewed.

[38] Findings are supportable when other scientists perform the same experiment and get the same results.

[38] This allows others to compare the results to data they obtain from a similar experiment.

[38] This expectation might cause a scientist to select a result from one trial over those from other trials.

show

#156 빈도 5 설명 잠금

단어 설명 (뜻/사용법)

샘플북은 단어 설명을 10개까지만 제공합니다.
나머지 설명은 **peshare.com 정식판**에서 이어집니다.

수능 기출 문장

[27] If language is based on genes and is the key to cultural evolution, and Neanderthals had language, then why did the Neanderthal toolkit show so little cultural change?

[32] The above graph shows the total number of researchers and the number of researchers per 1,000 people in the EAP (economically active population) of Korea from 1997 to 2007.

[32] ① Compared to the previous year, both numbers recorded each year showed an increase except for the numbers recorded in 1998.

[43] But now rock radio is in seemingly terminal decline and MTV doesn't show many music videos anymore.

[44] Research has shown that we automatically assign to good-looking individuals such favorable traits as talent, kindness, honesty, and intelligence.

success

#157 빈도 5 설명 잠금

단어 설명 (뜻/사용법)

샘플북은 단어 설명을 10개까지만 제공합니다.
나머지 설명은 **peshare.com 정식판**에서 이어집니다.

수능 기출 문장

[21] Many early successes of cinema were adaptations of popular novels.

[22] I was full of great plans to find success in this unknown land.

[39] Success is not in our genes.

[39] The number of unsuccessful people who come from successful parents is proof that genes have nothing to do with success.

[39] Then success will be in your jeans, even if it's not in your genes.

think

#158 빈도 5 설명 잠금

단어 설명 (뜻/사용법)

샘플북은 단어 설명을 10개까지만 제공합니다.
나머지 설명은 **peshare.com 정식판**에서 이어집니다.

수능 기출 문장

[22] It gave me great pleasure to think about how my dream would become a reality.

[23] This is very different from the case of someone who suppresses emotions such as anger out of a feeling that they need to present a facade of self-control, or out of fear of what others may think.

[41] ⑤ Therefore, to apologize sincerely we must first listen attentively to how the other person really feels about what happened — not simply assert what we think happened.

[42] When we spend too much time thinking in the supermarket, we can trick ourselves into choosing the wrong things for the wrong reasons.

[45] Hikers take more risks when they think a rescuer can access them easily.

too

#159 빈도 5 설명 잠금

단어 설명 (뜻/사용법)

샘플북은 단어 설명을 10개까지만 제공합니다.
나머지 설명은 **peshare.com 정식판**에서 이어집니다.

수능 기출 문장

[19] She explained that when she was a young mother, the only roasting pan ④ she'd had was too short for a standard roast, so she had to cut off the end to fit it into the pan.

[42] When we spend too much time thinking in the supermarket, we can trick ourselves into choosing the wrong things for the wrong reasons.

[46] What should writers do when they're teased by intriguing but elusive ideas, by hints of thoughts that seem too vague to be expressed in words?

[48] * woodchuck: 마멋(다람쥐과의 짐승) Very shortly the carton seemed too small.

two

#160 빈도 5 설명 잠금

단어 설명 (뜻/사용법)

샘플북은 단어 설명을 10개까지만 제공합니다.
나머지 설명은 **peshare.com 정식판**에서 이어집니다.

수능 기출 문장

[22] After two days at sea, I finally saw the land of infinite opportunities.

[26] _____ obscure the much more fundamental difference between the two, which is that the camera merely records an image, whereas the visual system interprets it.

[30] Researchers have suggested that maintaining good social relations depends on two ① complementary processes: being sensitive to the needs of others and being motivated to make amends or pay compensation when a violation does occur.

[37] The primary reason is that our muscles contain two main types of muscle fibers, called slow and fast muscle fibers.

[44] (③) For example, a study of the 1974 Canadian federal elections found that attractive candidates received more than two and a half times as many votes as unattractive candidates.

well

#161 빈도 5 설명 잠금

단어 설명 (뜻/사용법)

샘플북은 단어 설명을 10개까지만 제공합니다.
나머지 설명은 **peshare.com 정식판**에서 이어집니다.

수능 기출 문장

[18] As you are well aware, a great tragedy took place in our city last week.

[20] Increasingly, we can access these stories wirelessly by mobile devices as well as our computers.

[21] Being a hybrid art as well as a late one, film has always been in a dialogue with ② other narrative genres.

[24] Have you ever heard anyone say of a dog, "Well, he's very successful and lives in a beautiful house, but he's not very happy"?

[37] Why is it difficult to find a runner who competes equally well in both 100-m and 10,000-m races?

why

#162 빈도 5 설명 잠금

단어 설명 (뜻/사용법)

샘플북은 단어 설명을 10개까지만 제공합니다.
나머지 설명은 **peshare.com 정식판**에서 이어집니다.

수능 기출 문장

[19] Why did she have to cut off the end of the roast?

[27] If language is based on genes and is the key to cultural evolution, and Neanderthals had language, then why did the Neanderthal toolkit show so little cultural change?

[37] Why is it difficult to find a runner who competes equally well in both 100-m and 10,000-m races?

[39] The choice is up to you, so why not imitate the best?

[45] "Why, in country after country that mandated seat belts, was it impossible to see the promised reduction in road accident fatalities?"

access

#163 빈도 4 설명 잠금

단어 설명 (뜻/사용법)

샘플북은 단어 설명을 10개까지만 제공합니다.
나머지 설명은 **peshare.com 정식판**에서 이어집니다.

수능 기출 문장

[20] Increasingly, we can access these stories wirelessly by mobile devices as well as our computers.

[36] This is particularly true among people who might not themselves have access to the Internet but hear a piece of news or gossip from the people around them who do have access.

[45] Hikers take more risks when they think a rescuer can access them easily.

adult

#164 빈도 4 설명 잠금

단어 설명 (뜻/사용법)

샘플북은 단어 설명을 10개까지만 제공합니다.
나머지 설명은 **peshare.com 정식판**에서 이어집니다.

수능 기출 문장

[19] As an adult, ② she followed the same routine.

[35] Although praise may encourage children to continue an activity while an adult is watching, according to recent studies, they are less likely to continue the activity when the adult leaves or to repeat the activity in the future.

[35] Rather than increasing children's commitment to positive behavior, praise encourages children to find ways to get future verbal "goodies" from important adults.

anger

#165 빈도 4 설명 잠금

단어 설명 (뜻/사용법)

샘플북은 단어 설명을 10개까지만 제공합니다.
나머지 설명은 **peshare.com 정식판**에서 이어집니다.

수능 기출 문장

[23] This is very different from the case of someone who suppresses emotions such as anger out of a feeling that they need to present a facade of self-control, or out of fear of what others may think.

[23] To say that we need to curb anger and our negative thoughts and emotions does not mean that we should deny our feelings.

[23] Where denial and suppression occur, there comes the danger that in doing so the individual _____ anger and resentment.

[41] ① These tendencies can inflame the anger of the hurt person, who, in contrast, may see an offense as bigger than it really is.

animal

#166 빈도 4 설명 잠금

단어 설명 (뜻/사용법)

샘플북은 단어 설명을 10개까지만 제공합니다.
나머지 설명은 **peshare.com 정식판**에서 이어집니다.

수능 기출 문장

[28] Each cattle-owner seeks to _____ his gain and in doing so considers the relative advantage and disadvantage of adding one more animal to the herd.

[28] The advantage is that the cattle-owner receives the whole of the profit from the sale of the additional animal.

[28] Thus, it is inevitable that more and more animals will be brought onto the pasture until overgrazing totally destroys the pasture.

[28] To describe what happens to common resources as a result of human greed, Garrett Hardin used the example of an area of pasture on which all the cattle-owners are permitted to graze their animals free of charge.

base

#167 빈도 4 설명 잠금

단어 설명 (뜻/사용법)

샘플북은 단어 설명을 10개까지만 제공합니다.
나머지 설명은 **peshare.com 정식판**에서 이어집니다.

수능 기출 문장

[23] The latter constitutes a deliberate and voluntarily adopted discipline based on an appreciation of the benefits of doing so.

[25] Further support for the kinship-based alarm-calling hypothesis includes Sherman's finding that in the rare instances when females do move away from their natal groups and into groups with far fewer relatives, they _____.

[27] If language is based on genes and is the key to cultural evolution, and Neanderthals had language, then why did the Neanderthal toolkit show so little cultural change?

[29] _____, for the calculations necessary for the satellite-based global positioning system (GPS) that helps you navigate while driving, Newton's theory would give the wrong answer, and so Einstein's must be used.

between

#168 빈도 4 설명 잠금

단어 설명 (뜻/사용법)

샘플북은 단어 설명을 10개까지만 제공합니다.
나머지 설명은 **peshare.com 정식판**에서 이어집니다.

수능 기출 문장

[23] There is an important distinction to be made between denial and restraint.

[26] _____ obscure the much more fundamental difference between the two, which is that the camera merely records an image, whereas the visual system interprets it.

[32] ② The highest annual growth in the number of researchers per 1,000 people in the EAP was recorded between 2000 and 2001.

[32] ⑤ The annual increase in the total number of researchers was the largest between 1998 and 1999.

bias

#169 빈도 4 설명 잠금

단어 설명 (뜻/사용법)

샘플북은 단어 설명을 10개까지만 제공합니다.
나머지 설명은 **peshare.com 정식판**에서 이어집니다.

수능 기출 문장

[38] A bias occurs when what the scientist expects changes how the results are viewed.

[38] Scientists can lessen bias by running as many trials as possible and by keeping accurate notes of each observation made.

[38] Scientists should be careful to reduce bias in their experiments.

[44] Despite such evidence of favoritism toward handsome politicians, follow-up research demonstrated that voters did not realize their bias.

business

#170 빈도 4 설명 잠금

단어 설명 (뜻/사용법)

샘플북은 단어 설명을 10개까지만 제공합니다.
나머지 설명은 **peshare.com 정식판**에서 이어집니다.

수능 기출 문장

[20] We can read the news of the day, or the latest on business, entertainment or however / whatever news on the websites of the New York Times, the Guardian or almost any other major newspaper in the world.

[33] His career, however, especially early on, knew the vicissitudes characteristic of Renaissance business.

[43] (②) For the music labels, those were good times; it was a brutally competitive business, but it was a business they knew.

car

#171 빈도 4 설명 잠금

단어 설명 (뜻/사용법)

샘플북은 단어 설명을 10개까지만 제공합니다.
나머지 설명은 **peshare.com 정식판**에서 이어집니다.

수능 기출 문장

[45] The principal effect of seat belt legislation has been a shift in the burden of risk from those already best protected in cars, to the most vulnerable, pedestrians and cyclists, outside cars."

[48] Driving back from the village, I stopped the car because a small woodchuck was traveling along the road, its belly almost flat to the gravel.

[48] I got out, took off my sweater, threw it over the woodchuck and wrapped him in it, then put him on the floor of the car while I drove home.

cattle

#172 빈도 4 설명 잠금

단어 설명 (뜻/사용법)

샘플북은 단어 설명을 10개까지만 제공합니다.
나머지 설명은 **peshare.com 정식판**에서 이어집니다.

수능 기출 문장

[28] Each cattle-owner seeks to _____ his gain and in doing so considers the relative advantage and disadvantage of adding one more animal to the herd.

[28] However, the disadvantage is shared among all the cattle-owners using the pasture, so the individual owner suffers only a fraction of the disadvantage.

[28] The advantage is that the cattle-owner receives the whole of the profit from the sale of the additional animal.

[28] To describe what happens to common resources as a result of human greed, Garrett Hardin used the example of an area of pasture on which all the cattle-owners are permitted to graze their animals free of charge.

cause

#173 빈도 4 설명 잠금

단어 설명 (뜻/사용법)

샘플북은 단어 설명을 10개까지만 제공합니다.
나머지 설명은 **peshare.com 정식판**에서 이어집니다.

수능 기출 문장

[27] Moreover, genes would undoubtedly have changed during the human revolution after 200,000 years ago, but more in response to new habits than as causes of them.

[30] Empathetic distress occurs when people ③ deny that their actions have caused harm or pain to another person.

[38] This expectation might cause a scientist to select a result from one trial over those from other trials.

[41] Examining personal narratives, researchers have found that those who cause harm tend to minimize the offense — probably to protect themselves from shame and guilt.

chuck

#174 빈도 4 설명 잠금

단어 설명 (뜻/사용법)

샘플북은 단어 설명을 10개까지만 제공합니다.
나머지 설명은 **peshare.com 정식판**에서 이어집니다.

수능 기출 문장

[48] As the months passed, the chuck grew bigger and bigger.

[48] I found a hole along the wall of our orchard, put the chuck near it and left him.

[48] When I gave it to the chuck, he ate it greedily.

[48] When I put the chuck in, he gratefully burrowed into the straw.

city

#175 빈도 4 설명 잠금

단어 설명 (뜻/사용법)

샘플북은 단어 설명을 10개까지만 제공합니다.
나머지 설명은 **peshare.com 정식판**에서 이어집니다.

수능 기출 문장

[18] As you are well aware, a great tragedy took place in our city last week.

[18] Our city has only one fire station located downtown.

[18] Would you please establish a new fire station in our area, since you are mayor of our city?

[33] Later in life, he was honored to serve a number of posts in the city government.

could

#176 빈도 4 설명 잠금

단어 설명 (뜻/사용법)

샘플북은 단어 설명을 10개까지만 제공합니다.
나머지 설명은 **peshare.com 정식판**에서 이어집니다.

수능 기출 문장

[29] Either theory could be employed to describe, with great accuracy, the falling of an apple, but Newton's would be much easier to use.

[43] (③) They understood the rules, and they could earn their keep by working them.

[46] "For my own part," he said in an 1846 article in Graham's Magazine, "I have never had a thought which I could not set down in words, with even more distinctness than that with which I conceived it."

decline

#177 빈도 4 설명 잠금

단어 설명 (뜻/사용법)

샘플북은 단어 설명을 10개까지만 제공합니다.
나머지 설명은 **peshare.com 정식판**에서 이어집니다.

수능 기출 문장

[20] In many countries, amongst younger people, the habit of reading newspapers has been on the decline and some of the dollars previously spent / were spent on newspaper advertising have migrated to the Internet.

[20] Of course some of this decline in newspaper reading has been due to the fact that we are doing more of our newspaper reading online.

[22] There it was before me — smiling and inviting; it was difficult for anyone to decline that invitation.

[43] But now rock radio is in seemingly terminal decline and MTV doesn't show many music videos anymore.

deny

#178 빈도 4 설명 잠금

단어 설명 (뜻/사용법)

샘플북은 단어 설명을 10개까지만 제공합니다.
나머지 설명은 **peshare.com 정식판**에서 이어집니다.

수능 기출 문장

[23] To say that we need to curb anger and our negative thoughts and emotions does not mean that we should deny our feelings.

[30] Empathetic distress occurs when people ③ deny that their actions have caused harm or pain to another person.

[44] (④) In fact, 73 percent of Canadian voters surveyed denied in the strongest possible terms that their votes had been influenced by physical appearance; only 14 percent even allowed for the possibility of such influence.

[44] (⑤) Voters can deny the impact of attractiveness on electability all they want, but evidence has continued to confirm its troubling presence.

describe

#179 빈도 4 설명 잠금

단어 설명 (뜻/사용법)

샘플북은 단어 설명을 10개까지만 제공합니다.
나머지 설명은 **peshare.com 정식판**에서 이어집니다.

수능 기출 문장

[28] To describe what happens to common resources as a result of human greed, Garrett Hardin used the example of an area of pasture on which all the cattle-owners are permitted to graze their animals free of charge.

[29] Either theory could be employed to describe, with great accuracy, the falling of an apple, but Newton's would be much easier to use.

[29] In physics, scientists invent models, or theories, to describe and predict the data we observe about the universe.

[29] Those theories, though they describe the same phenomenon, constitute very different versions of reality.

different

#180 빈도 4 설명 잠금

단어 설명 (뜻/사용법)

샘플북은 단어 설명을 10개까지만 제공합니다.
나머지 설명은 **peshare.com 정식판**에서 이어집니다.

수능 기출 문장

[23] This is very different from the case of someone who suppresses emotions such as anger out of a feeling that they need to present a facade of self-control, or out of fear of what others may think.

[29] Those theories, though they describe the same phenomenon, constitute very different versions of reality.

[31] Anxiety also sabotages academic performance of all kinds: 126 different studies of more than 36,000 people found that the more prone / resistant to anxieties a person is, the poorer his or her academic performance is.

[42] Rational models of decision-making suggest that the way to find the best product is to take all of this information into account and to carefully analyze the different brands on display.

down

#181 빈도 4 설명 잠금

단어 설명 (뜻/사용법)

샘플북은 단어 설명을 10개까지만 제공합니다.
나머지 설명은 **peshare.com 정식판**에서 이어집니다.

수능 기출 문장

[27] The appeal to a genetic change driving evolution gets gene-culture co-evolution backwards: it is a top-down explanation for a bottom-up process.

[39] Jot down notes and carry them around in your pants pocket.

[46] "For my own part," he said in an 1846 article in Graham's Magazine, "I have never had a thought which I could not set down in words, with even more distinctness than that with which I conceived it."

drive

#182 빈도 4 설명 잠금

단어 설명 (뜻/사용법)

샘플북은 단어 설명을 10개까지만 제공합니다.
나머지 설명은 **peshare.com 정식판**에서 이어집니다.

수능 기출 문장

[27] The appeal to a genetic change driving evolution gets gene-culture co-evolution backwards: it is a top-down explanation for a bottom-up process.

[29] _____, for the calculations necessary for the satellite-based global positioning system (GPS) that helps you navigate while driving, Newton's theory would give the wrong answer, and so Einstein's must be used.

[48] Driving back from the village, I stopped the car because a small woodchuck was traveling along the road, its belly almost flat to the gravel.

[48] I got out, took off my sweater, threw it over the woodchuck and wrapped him in it, then put him on the floor of the car while I drove home.

early

#183 빈도 4 설명 잠금

단어 설명 (뜻/사용법)

샘플북은 단어 설명을 10개까지만 제공합니다.
나머지 설명은 **peshare.com 정식판**에서 이어집니다.

수능 기출 문장

[21] Many early successes of cinema were adaptations of popular novels.

[21] Starting in the early silent period, plays were regularly “turned into” films.

[33] His career, however, especially early on, knew the vicissitudes characteristic of Renaissance business.

[40] In the early 1990s Norway introduced a carbon tax on emissions from energy, and it did seem to encourage environmental innovation.

eye

#184 빈도 4 설명 잠금

단어 설명 (뜻/사용법)

샘플북은 단어 설명을 10개까지만 제공합니다.
나머지 설명은 **peshare.com 정식판**에서 이어집니다.

수능 기출 문장

[26] Both eye and camera have a lens that focuses light rays from the outside world into an image, and both have a means of adjusting the focus and brightness of that image.

[26] Both eye and camera have a light-sensitive layer onto which the image is cast (the retina and film, respectively).

[26] By likening the eye to a camera, elementary biology textbooks help to produce a misleading impression of what perception entails.

[26] Only in terms of the physics of image formation do the eye and camera have anything in common.

fail

#185 빈도 4 설명 잠금

단어 설명 (뜻/사용법)

샘플북은 단어 설명을 10개까지만 제공합니다.
나머지 설명은 **peshare.com 정식판**에서 이어집니다.

수능 기출 문장

[31] In a complex, intellectually demanding and high-pressure task such as that of air traffic controllers, for example, having chronically high anxiety is an almost sure predictor that a person will eventually fail in training or in the field.

[31] The anxious are more likely to fail even given inferior / superior scores on intelligence tests, as a study of 1,790 students in training for air traffic control posts discovered.

[41] Apologies often fail.

[41] One reason apologies fail is that the “offender” and the “victim” usually see the event differently.

feeling

#186 빈도 4 설명 잠금

단어 설명 (뜻/사용법)

샘플북은 단어 설명을 10개까지만 제공합니다.
나머지 설명은 **peshare.com 정식판**에서 이어집니다.

수능 기출 문장

[23] The trouble here is that at some future point they may find they cannot contain these feelings any longer.

[23] This is very different from the case of someone who suppresses emotions such as anger out of a feeling that they need to present a facade of self-control, or out of fear of what others may think.

[23] To say that we need to curb anger and our negative thoughts and emotions does not mean that we should deny our feelings.

[30] Motivated by feelings of guilt, they are ④ inclined to make amends for their actions.

first

#187 빈도 4 설명 잠금

단어 설명 (뜻/사용법)

샘플북은 단어 설명을 10개까지만 제공합니다.
나머지 설명은 **peshare.com 정식판**에서 이어집니다.

수능 기출 문장

[21] Movies were first seen as an exceptionally potent kind of illusionist theatre, the rectangle of the screen corresponding to the proscenium of a stage, ③ which appear actors.

[26] However, image formation is only the first step towards seeing.

[35] It is appealing and at first bite its sweetness tastes wonderful.

[41] ⑤ Therefore, to apologize sincerely we must first listen attentively to how the other person really feels about what happened — not simply assert what we think happened.

focus

#188 빈도 4 설명 잠금

단어 설명 (뜻/사용법)

샘플북은 단어 설명을 10개까지만 제공합니다.
나머지 설명은 **peshare.com 정식판**에서 이어집니다.

수능 기출 문장

[26] Both eye and camera have a lens that focuses light rays from the outside world into an image, and both have a means of adjusting the focus and brightness of that image.

[30] Martin L. Hoffman, who has focused on the guilt that comes from harming others, suggests that the motivational basis for this guilt is empathetic distress.

[31] But such mental rehearsal is disastrous / constructive cognitive static when it becomes trapped in a stale routine that captures attention, intruding on all other attempts to focus elsewhere.

give

#189 빈도 4 설명 잠금

단어 설명 (뜻/사용법)

샘플북은 단어 설명을 10개까지만 제공합니다.
나머지 설명은 **peshare.com 정식판**에서 이어집니다.

수능 기출 문장

[22] It gave me great pleasure to think about how my dream would become a reality.

[29] _____, for the calculations necessary for the satellite-based global positioning system (GPS) that helps you navigate while driving, Newton's theory would give the wrong answer, and so Einstein's must be used.

[31] The anxious are more likely to fail even given inferior / superior scores on intelligence tests, as a study of 1,790 students in training for air traffic control posts discovered.

[48] When I gave it to the chuck, he ate it greedily.

group

#190 빈도 4 설명 잠금

단어 설명 (뜻/사용법)

샘플북은 단어 설명을 10개까지만 제공합니다.
나머지 설명은 **peshare.com 정식판**에서 이어집니다.

수능 기출 문장

[25] Further support for the kinship-based alarm-calling hypothesis includes Sherman's finding that in the rare instances when females do move away from their natal groups and into groups with far fewer relatives, they _____.

[30] Making amends serves to repair damaged social relations and ⑤ restore group harmony.

[45] Adams started to group these counterintuitive findings under the concept of risk compensation, the idea that humans have an inborn tolerance for risk.

high

#191 빈도 4 설명 잠금

단어 설명 (뜻/사용법)

샘플북은 단어 설명을 10개까지만 제공합니다.
나머지 설명은 **peshare.com 정식판**에서 이어집니다.

수능 기출 문장

[31] In a complex, intellectually demanding and high-pressure task such as that of air traffic controllers, for example, having chronically high anxiety is an almost sure predictor that a person will eventually fail in training or in the field.

[36] The fact that information is conveyed in this high-tech manner somehow adds authority to what is conveyed, when in fact the Internet is a global conveyer of unfiltered, unedited, untreated information.

[43] Getting on a radio playlist was difficult, but once a song was in heavy rotation on the radio, it had a high probability of selling.

human

#192 빈도 4 설명 잠금

단어 설명 (뜻/사용법)

샘플북은 단어 설명을 10개까지만 제공합니다.
나머지 설명은 **peshare.com 정식판**에서 이어집니다.

수능 기출 문장

[27] Moreover, genes would undoubtedly have changed during the human revolution after 200,000 years ago, but more in response to new habits than as causes of them.

[28] To describe what happens to common resources as a result of human greed, Garrett Hardin used the example of an area of pasture on which all the cattle-owners are permitted to graze their animals free of charge.

[41] ② When sincere apologies are offered in an ordinary human relationship, they are readily accepted by the victims and reconciliations ensue.

[45] Adams started to group these counterintuitive findings under the concept of risk compensation, the idea that humans have an inborn tolerance for risk.

individual

#193 빈도 4 설명 잠금

단어 설명 (뜻/사용법)

샘플북은 단어 설명을 10개까지만 제공합니다.
나머지 설명은 **peshare.com 정식판**에서 이어집니다.

수능 기출 문장

[23] Where denial and suppression occur, there comes the danger that in doing so the individual _____ anger and resentment.

[25] This male-biased dispersal creates an imbalance in the way males and females are related to those individuals around them — females find themselves surrounded by relatives, while males are generally in areas with complete strangers.

[28] However, the disadvantage is shared among all the cattle-owners using the pasture, so the individual owner suffers only a fraction of the disadvantage.

[44] Research has shown that we automatically assign to good-looking individuals such favorable traits as talent, kindness, honesty, and intelligence.

information

#194 빈도 4 설명 잠금

단어 설명 (뜻/사용법)

샘플북은 단어 설명을 10개까지만 제공합니다.
나머지 설명은 **peshare.com 정식판**에서 이어집니다.

수능 기출 문장

[36] The fact that information is conveyed in this high-tech manner somehow adds authority to what is conveyed, when in fact the Internet is a global conveyer of unfiltered, unedited, untreated information.

[42] Rational models of decision-making suggest that the way to find the best product is to take all of this information into account and to carefully analyze the different brands on display.

[42] When you walk into a store, you are besieged by information.

jam

#195 빈도 4 설명 잠금

단어 설명 (뜻/사용법)

샘플북은 단어 설명을 10개까지만 제공합니다.
나머지 설명은 **peshare.com 정식판**에서 이어집니다.

수능 기출 문장

[42] Does the more expensive jam taste better?

[42] Look at the jam aisle.

[42] Making better decisions when picking out jams or bottles of wine is best done with the emotional brain, which generates its verdict automatically.

[42] Should you buy the smooth-textured strawberry jam or the one with less sugar?

kind

#196 빈도 4 설명 잠금

단어 설명 (뜻/사용법)

샘플북은 단어 설명을 10개까지만 제공합니다.
나머지 설명은 **peshare.com 정식판**에서 이어집니다.

수능 기출 문장

[21] Movies were first seen as an exceptionally potent kind of illusionist theatre, the rectangle of the screen corresponding to the proscenium of a stage, ③ which appear actors.

[31] Anxiety also sabotages academic performance of all kinds: 126 different studies of more than 36,000 people found that the more prone / resistant to anxieties a person is, the poorer his or her academic performance is.

[31] Anxiety has a damaging effect on mental performance of all kinds.

[33] Men of his kind pioneered this form of writing about the public and private self.

like

#197 빈도 4 설명 잠금

단어 설명 (뜻/사용법)

샘플북은 단어 설명을 10개까지만 제공합니다.
나머지 설명은 **peshare.com 정식판**에서 이어집니다.

수능 기출 문장

[23] Such behaviour is like closing a wound which is still infected.

[35] In other words, praise is like the large pink icing rose in the center of a cake.

[37] Fast muscle fibers are cells that can contract more quickly and powerfully than slow muscle fibers but fatigue much more easily; they function best for short bursts of intense activity, like weight lifting or sprinting.

[37] They perform better in endurance exercises, like long-distance running, which require slow, steady muscle activity.

milk

#198 빈도 4 설명 잠금

단어 설명 (뜻/사용법)

샘플북은 단어 설명을 10개까지만 제공합니다.
나머지 설명은 **peshare.com 정식판**에서 이어집니다.

수능 기출 문장

[27] At a later date, milk drinking selected for mutations for retaining lactose digestion into adulthood in people of western European and East African descent.

[48] I continued to visit him with his milk.

[48] I made a mixture of milk and baby cereal for him.

[48] My husband remarked that if I didn't do something soon, I would be chased around for the rest of my days by a 15-pound woodchuck begging for milk.

music

#199 빈도 4 설명 잠금

단어 설명 (뜻/사용법)

샘플북은 단어 설명을 10개까지만 제공합니다.
나머지 설명은 **peshare.com 정식판**에서 이어집니다.

수능 기출 문장

[43] (①) It had even more limited capacity for new music, but its influence over a generation was unparalleled.

[43] (②) For the music labels, those were good times; it was a brutally competitive business, but it was a business they knew.

[43] (④) So how to market music?

[43] But now rock radio is in seemingly terminal decline and MTV doesn't show many music videos anymore.

must

#200 빈도 4 설명 잠금

단어 설명 (뜻/사용법)

샘플북은 단어 설명을 10개까지만 제공합니다.
나머지 설명은 **peshare.com 정식판**에서 이어집니다.

수능 기출 문장

[29] _____, for the calculations necessary for the satellite-based global positioning system (GPS) that helps you navigate while driving, Newton's theory would give the wrong answer, and so Einstein's must be used.

[38] Most importantly, the experiment must be repeatable.

[38] Valid experiments also must have data that are measurable.

[41] ⑤ Therefore, to apologize sincerely we must first listen attentively to how the other person really feels about what happened — not simply assert what we think happened.

need

#201 빈도 4 설명 잠금

단어 설명 (뜻/사용법)

샘플북은 단어 설명을 10개까지만 제공합니다.
나머지 설명은 **peshare.com 정식판**에서 이어집니다.

수능 기출 문장

[18] We are in urgent need of one.

[23] This is very different from the case of someone who suppresses emotions such as anger out of a feeling that they need to present a facade of self-control, or out of fear of what others may think.

[23] To say that we need to curb anger and our negative thoughts and emotions does not mean that we should deny our feelings.

[30] Researchers have suggested that maintaining good social relations depends on two ① complementary processes: being sensitive to the needs of others and being motivated to make amends or pay compensation when a violation does occur.

Newton

#202 빈도 4 설명 잠금

단어 설명 (뜻/사용법)

샘플북은 단어 설명을 10개까지만 제공합니다.
나머지 설명은 **peshare.com 정식판**에서 이어집니다.

수능 기출 문장

[29] Either theory could be employed to describe, with great accuracy, the falling of an apple, but Newton's would be much easier to use.

[29] Newton, _____, imagined that masses affect each other by exerting a force, while in Einstein's theory the effects occur through a bending of space and time and there is no concept of gravity as a force.

[29] Newton's theory of gravity is one example; Einstein's theory of gravity is another.

[29] _____, for the calculations necessary for the satellite-based global positioning system (GPS) that helps you navigate while driving, Newton's theory would give the wrong answer, and so Einstein's must be used.

no

#203 빈도 4 설명 잠금

단어 설명 (뜻/사용법)

샘플북은 단어 설명을 10개까지만 제공합니다.
나머지 설명은 **peshare.com 정식판**에서 이어집니다.

수능 기출 문장

[29] Newton, _____, imagined that masses affect each other by exerting a force, while in Einstein's theory the effects occur through a bending of space and time and there is no concept of gravity as a force.

[34] The lake is fed by the Bear, Weber, and Jordan rivers and has no outlet.

[35] It may provide some quick energy but it provides no nourishment and doesn't support growth or health.

[48] When I came back, I saw no sign of him.

outside

#204 빈도 4 설명 잠금

단어 설명 (뜻/사용법)

샘플북은 단어 설명을 10개까지만 제공합니다.
나머지 설명은 **peshare.com 정식판**에서 이어집니다.

수능 기출 문장

[24] As soon as I open the front door to look outside, they're beside me in a flash, standing expectantly, ready for an adventure.

[24] I notice that even when it's pouring rain outside, my dogs, Blue and Celeste, are still excited to go for a walk.

[26] Both eye and camera have a lens that focuses light rays from the outside world into an image, and both have a means of adjusting the focus and brightness of that image.

[45] The principal effect of seat belt legislation has been a shift in the burden of risk from those already best protected in cars, to the most vulnerable, pedestrians and cyclists, outside cars."

over

#205 빈도 4 설명 잠금

단어 설명 (뜻/사용법)

샘플북은 단어 설명을 10개까지만 제공합니다.
나머지 설명은 **peshare.com 정식판**에서 이어집니다.

수능 기출 문장

[33] Over the years he wrote a “diary,” actually an occasional record in which he kept accounts of his commercial and family life.

[38] This expectation might cause a scientist to select a result from one trial over those from other trials.

[43] (①) It had even more limited capacity for new music, but its influence over a generation was unparalleled.

[48] I got out, took off my sweater, threw it over the woodchuck and wrapped him in it, then put him on the floor of the car while I drove home.

pan

#206 빈도 4 설명 잠금

단어 설명 (뜻/사용법)

샘플북은 단어 설명을 10개까지만 제공합니다.
나머지 설명은 **peshare.com 정식판**에서 이어집니다.

수능 기출 문장

[19] As a little girl, ① she would watch as her mother cut off a small bit from one end of the meat before placing it in the roasting pan.

[19] She explained that when she was a young mother, the only roasting pan ④ she'd had was too short for a standard roast, so she had to cut off the end to fit it into the pan.

[19] She'd long since gotten roasting pans in larger sizes and hadn't cut an end off since.

part

#207 빈도 4 설명 잠금

단어 설명 (뜻/사용법)

샘플북은 단어 설명을 10개까지만 제공합니다.
나머지 설명은 **peshare.com 정식판**에서 이어집니다.

수능 기출 문장

[33] His recovery from such losses followed in part from four successive marriages.

[41] ③ Those who are hurt tend to see the act as one with severe consequences and as part of an ongoing pattern that is inexcusable and immoral.

[46] "For my own part," he said in an 1846 article in Graham's Magazine, "I have never had a thought which I could not set down in words, with even more distinctness than that with which I conceived it."

pen

#208 빈도 4 설명 잠금

단어 설명 (뜻/사용법)

샘플북은 단어 설명을 10개까지만 제공합니다.
나머지 설명은 **peshare.com 정식판**에서 이어집니다.

수능 기출 문장

[46] Edgar Allan Poe's advice is simple: They should pick up their pens (or, he might add today, power up their laptops).

[46] Whenever he felt dissatisfied with a vague "conception of the brain," Poe said, "I resort forthwith to the pen, for the purpose of obtaining, through its aid, the necessary form, consequence and precision."

pick

#209 빈도 4 설명 잠금

단어 설명 (뜻/사용법)

샘플북은 단어 설명을 10개까지만 제공합니다.
나머지 설명은 **peshare.com 정식판**에서 이어집니다.

수능 기출 문장

[24] While I'm carefully picking my way around the wet spots, the dogs are joyfully splashing right through them.

[42] Making better decisions when picking out jams or bottles of wine is best done with the emotional brain, which generates its verdict automatically.

[46] Edgar Allan Poe's advice is simple: They should pick up their pens (or, he might add today, power up their laptops).

play

#210 빈도 4 설명 잠금

단어 설명 (뜻/사용법)

샘플북은 단어 설명을 10개까지만 제공합니다.
나머지 설명은 **peshare.com 정식판**에서 이어집니다.

수능 기출 문장

[21] But ④ filming plays did not encourage the evolution of what truly was distinctive about a movie: the intervention of the camera — its mobility of vision.

[21] Starting in the early silent period, plays were regularly "turned into" films.

[44] (①) Furthermore, we make these judgements without being aware that physical attractiveness plays a role in the process.

[48] In the spring when I see a large, handsome woodchuck playing on the grass, I will hope that it is he.

radio

#211 빈도 4 설명 잠금

단어 설명 (뜻/사용법)

샘플북은 단어 설명을 10개까지만 제공합니다.
나머지 설명은 **peshare.com 정식판**에서 이어집니다.

수능 기출 문장

[43] But now rock radio is in seemingly terminal decline and MTV doesn't show many music videos anymore.

[43] Getting on a radio playlist was difficult, but once a song was in heavy rotation on the radio, it had a high probability of selling.

[43] Once upon a time, there was only one way to launch a hit album: radio.

reason

#212 빈도 4 설명 잠금

단어 설명 (뜻/사용법)

샘플북은 단어 설명을 10개까지만 제공합니다.
나머지 설명은 **peshare.com 정식판**에서 이어집니다.

수능 기출 문장

[24] One reason most dogs are much happier than most people is that dogs aren't affected by external circumstances the way we are.

[37] The primary reason is that our muscles contain two main types of muscle fibers, called slow and fast muscle fibers.

[41] One reason apologies fail is that the "offender" and the "victim" usually see the event differently.

[42] When we spend too much time thinking in the supermarket, we can trick ourselves into choosing the wrong things for the wrong reasons.

same

#213 빈도 4 설명 잠금

단어 설명 (뜻/사용법)

샘플북은 단어 설명을 10개까지만 제공합니다.
나머지 설명은 **peshare.com 정식판**에서 이어집니다.

수능 기출 문장

[19] As an adult, ② she followed the same routine.

[29] Those theories, though they describe the same phenomenon, constitute very different versions of reality.

[38] Findings are supportable when other scientists perform the same experiment and get the same results.

simple

#214 빈도 4 설명 잠금

단어 설명 (뜻/사용법)

샘플북은 단어 설명을 10개까지만 제공합니다.
나머지 설명은 **peshare.com 정식판**에서 이어집니다.

수능 기출 문장

[35] It has only one simple flavor; we soon tire of it and if we eat very much at any one time, we might even feel slightly ill.

[42] Even purchases that seem simple can quickly turn into a cognitive quagmire.

[46] Edgar Allan Poe's advice is simple: They should pick up their pens (or, he might add today, power up their laptops).

simply

#215 빈도 4 설명 잠금

단어 설명 (뜻/사용법)

샘플북은 단어 설명을 10개까지만 제공합니다.
나머지 설명은 **peshare.com 정식판**에서 이어집니다.

수능 기출 문장

[20] Advertising dollars have simply been followed / following the migration trail across to these new technologies.

[41] ⑤ Therefore, to apologize sincerely we must first listen attentively to how the other person really feels about what happened — not simply assert what we think happened.

[46] Sometimes, the best way to resolve a dilemma — whether it's a writing dilemma or a thinking dilemma — is simply to start writing.

since

#216 빈도 4 설명 잠금

단어 설명 (뜻/사용법)

샘플북은 단어 설명을 10개까지만 제공합니다.
나머지 설명은 **peshare.com 정식판**에서 이어집니다.

수능 기출 문장

[18] Would you please establish a new fire station in our area, since you are mayor of our city?

[19] She'd long since gotten roasting pans in larger sizes and hadn't cut an end off since.

[25] This asymmetry translates into females who warn close kin by emitting alarm calls, while males generally do not emit calls since their dispersal from their natal areas means their blood kin typically do not benefit from such a warning.

slow

#217 빈도 4 설명 잠금

단어 설명 (뜻/사용법)

샘플북은 단어 설명을 10개까지만 제공합니다.
나머지 설명은 **peshare.com 정식판**에서 이어집니다.

수능 기출 문장

[37] Fast muscle fibers are cells that can contract more quickly and powerfully than slow muscle fibers but fatigue much more easily; they function best for short bursts of intense activity, like weight lifting or sprinting.

[37] Slow muscle fibers are muscle cells that can sustain repeated contractions but don't generate a lot of quick power for the body.

[37] The primary reason is that our muscles contain two main types of muscle fibers, called slow and fast muscle fibers.

[37] They perform better in endurance exercises, like long-distance running, which require slow, steady muscle activity.

start

#218 빈도 4 설명 잠금

단어 설명 (뜻/사용법)

샘플북은 단어 설명을 10개까지만 제공합니다.
나머지 설명은 **peshare.com 정식판**에서 이어집니다.

수능 기출 문장

[21] Starting in the early silent period, plays were regularly “turned into” films.

[45] Adams started to group these counterintuitive findings under the concept of risk compensation, the idea that humans have an inborn tolerance for risk.

[46] Sometimes, the best way to resolve a dilemma — whether it’s a writing dilemma or a thinking dilemma — is simply to start writing.

still

#219 빈도 4 설명 잠금

단어 설명 (뜻/사용법)

샘플북은 단어 설명을 10개까지만 제공합니다.
나머지 설명은 **peshare.com 정식판**에서 이어집니다.

수능 기출 문장

[23] Such behaviour is like closing a wound which is still infected.

[24] I notice that even when it's pouring rain outside, my dogs, Blue and Celeste, are still excited to go for a walk.

[35] A couple more bites still might taste good, but it quickly becomes overly sweet.

[43] (⑤) Labels know the answer lies online, tapping the word-of-mouth forces that are replacing traditional marketing in creating demand, but they're still trying to figure out exactly how best to do it.

study

#220 빈도 4 설명 잠금

단어 설명 (뜻/사용법)

샘플북은 단어 설명을 10개까지만 제공합니다.
나머지 설명은 **peshare.com 정식판**에서 이어집니다.

수능 기출 문장

[31] Anxiety also sabotages academic performance of all kinds: 126 different studies of more than 36,000 people found that the more prone / resistant to anxieties a person is, the poorer his or her academic performance is.

[31] The anxious are more likely to fail even given inferior / superior scores on intelligence tests, as a study of 1,790 students in training for air traffic control posts discovered.

[35] Although praise may encourage children to continue an activity while an adult is watching, according to recent studies, they are less likely to continue the activity when the adult leaves or to repeat the activity in the future.

[44] (③) For example, a study of the 1974 Canadian federal elections found that attractive candidates received more than two and a half times as many votes as unattractive candidates.

suggest

#221 빈도 4 설명 잠금

단어 설명 (뜻/사용법)

샘플북은 단어 설명을 10개까지만 제공합니다.
나머지 설명은 **peshare.com 정식판**에서 이어집니다.

수능 기출 문장

[27] Recent evidence suggests that the common ancestor of Neanderthals and modern people, living about 400,000 years ago, may have already been using pretty sophisticated language.

[30] Martin L. Hoffman, who has focused on the guilt that comes from harming others, suggests that the motivational basis for this guilt is empathetic distress.

[30] Researchers have suggested that maintaining good social relations depends on two ① complementary processes: being sensitive to the needs of others and being motivated to make amends or pay compensation when a violation does occur.

[42] Rational models of decision-making suggest that the way to find the best product is to take all of this information into account and to carefully analyze the different brands on display.

tax

#222 빈도 4 설명 잠금

단어 설명 (뜻/사용법)

샘플북은 단어 설명을 10개까지만 제공합니다.
나머지 설명은 **peshare.com 정식판**에서 이어집니다.

수능 기출 문장

[40] Agreeing on international taxes on emissions was notoriously hard, as we already know that the European Union has experienced terrible difficulties in trying to regularize the complex and myriad differences in its members' sales taxes.

[40] Besides, although Sweden, Finland, and Denmark barely decided to introduce carbon taxes during the 1990s, they have not harmonized their approaches with Norway or with each other.

[40] In the early 1990s Norway introduced a carbon tax on emissions from energy, and it did seem to encourage environmental innovation.

tend

#223 빈도 4 설명 잠금

단어 설명 (뜻/사용법)

샘플북은 단어 설명을 10개까지만 제공합니다.
나머지 설명은 **peshare.com 정식판**에서 이어집니다.

수능 기출 문장

[41] Examining personal narratives, researchers have found that those who cause harm tend to minimize the offense — probably to protect themselves from shame and guilt.

[41] They also tend to downplay the consequences of their actions.

[41] ③ Those who are hurt tend to see the act as one with severe consequences and as part of an ongoing pattern that is inexcusable and immoral.

[45] As safety features are added to vehicles and roads, drivers feel less vulnerable and tend to take more chances.

themselves

#224 빈도 4 설명 잠금

단어 설명 (뜻/사용법)

샘플북은 단어 설명을 10개까지만 제공합니다.
나머지 설명은 **peshare.com 정식판**에서 이어집니다.

수능 기출 문장

[25] This male-biased dispersal creates an imbalance in the way males and females are related to those individuals around them — females find themselves surrounded by relatives, while males are generally in areas with complete strangers.

[36] This is particularly true among people who might not themselves have access to the Internet but hear a piece of news or gossip from the people around them who do have access.

[39] Not all children of successful people become successful themselves.

[41] Examining personal narratives, researchers have found that those who cause harm tend to minimize the offense — probably to protect themselves from shame and guilt.

today

#225 빈도 4 설명 잠금

단어 설명 (뜻/사용법)

샘플북은 단어 설명을 10개까지만 제공합니다.
나머지 설명은 **peshare.com 정식판**에서 이어집니다.

수능 기출 문장

[46] Edgar Allan Poe's advice is simple: They should pick up their pens (or, he might add today, power up their laptops).

[46] Today's advocates of freewriting would probably agree with Poe on this point.

try

#226 빈도 4 설명 잠금

단어 설명 (뜻/사용법)

샘플북은 단어 설명을 10개까지만 제공합니다.
나머지 설명은 **peshare.com 정식판**에서 이어집니다.

수능 기출 문장

[40] Agreeing on international taxes on emissions was notoriously hard, as we already know that the European Union has experienced terrible difficulties in trying to regularize the complex and myriad differences in its members' sales taxes.

[40] However, unexpected circumstances came when they tried to apply this approach globally.

[43] (⑤) Labels know the answer lies online, tapping the word-of-mouth forces that are replacing traditional marketing in creating demand, but they're still trying to figure out exactly how best to do it.

[48] Each time he greeted me joyfully, drank greedily, and tried persistently to follow me back into the house.

vague

#227 빈도 4 설명 잠금

단어 설명 (뜻/사용법)

샘플북은 단어 설명을 10개까지만 제공합니다.
나머지 설명은 **peshare.com 정식판**에서 이어집니다.

수능 기출 문장

[46] What should writers do when they're teased by intriguing but elusive ideas, by hints of thoughts that seem too vague to be expressed in words?

[46] Whenever he felt dissatisfied with a vague "conception of the brain," Poe said, "I resort forthwith to the pen, for the purpose of obtaining, through its aid, the necessary form, consequence and precision."

will

#228 빈도 4 설명 잠금

단어 설명 (뜻/사용법)

샘플북은 단어 설명을 10개까지만 제공합니다.
나머지 설명은 **peshare.com 정식판**에서 이어집니다.

수능 기출 문장

[28] Thus, it is inevitable that more and more animals will be brought onto the pasture until overgrazing totally destroys the pasture.

[31] In a complex, intellectually demanding and high-pressure task such as that of air traffic controllers, for example, having chronically high anxiety is an almost sure predictor that a person will eventually fail in training or in the field.

[39] Then success will be in your jeans, even if it's not in your genes.

[48] In the spring when I see a large, handsome woodchuck playing on the grass, I will hope that it is he.

writer

#229 빈도 4 설명 잠금

단어 설명 (뜻/사용법)

샘플북은 단어 설명을 10개까지만 제공합니다.
나머지 설명은 **peshare.com 정식판**에서 이어집니다.

수능 기출 문장

[46] The “mere act” of writing, Poe believed, helps writers make their ideas not only clearer but more logical.

[46] What should writers do when they’re teased by intriguing but elusive ideas, by hints of thoughts that seem too vague to be expressed in words?

writing

#230 빈도 4 설명 잠금

단어 설명 (뜻/사용법)

샘플북은 단어 설명을 10개까지만 제공합니다.
나머지 설명은 **peshare.com 정식판**에서 이어집니다.

수능 기출 문장

[33] Men of his kind pioneered this form of writing about the public and private self.

[46] Sometimes, the best way to resolve a dilemma — whether it's a writing dilemma or a thinking dilemma — is simply to start writing.

[46] The "mere act" of writing, Poe believed, helps writers make their ideas not only clearer but more logical.

[46] To use his phrase, the process of writing contributes to "the logicalization of thought."

wrong

#231 빈도 4 설명 잠금

단어 설명 (뜻/사용법)

샘플북은 단어 설명을 10개까지만 제공합니다.
나머지 설명은 **peshare.com 정식판**에서 이어집니다.

수능 기출 문장

[29] _____, for the calculations necessary for the satellite-based global positioning system (GPS) that helps you navigate while driving, Newton's theory would give the wrong answer, and so Einstein's must be used.

[39] I also knew she was wrong.

[42] When we spend too much time thinking in the supermarket, we can trick ourselves into choosing the wrong things for the wrong reasons.

accept

#232 빈도 3 설명 잠금

단어 설명 (뜻/사용법)

샘플북은 단어 설명을 10개까지만 제공합니다.
나머지 설명은 **peshare.com 정식판**에서 이어집니다.

수능 기출 문장

[22] I had accepted a job offer from Dr. Gilbert, who had opened a medical clinic at an inland village last year.

[41] ② When sincere apologies are offered in an ordinary human relationship, they are readily accepted by the victims and reconciliations ensue.

[48] He accepted me quickly.

account

#233 빈도 3 설명 잠금

단어 설명 (뜻/사용법)

샘플북은 단어 설명을 10개까지만 제공합니다.
나머지 설명은 **peshare.com 정식판**에서 이어집니다.

수능 기출 문장

[33] Over the years he wrote a “diary,” actually an occasional record in which he kept accounts of his commercial and family life.

[42] Rational models of decision-making suggest that the way to find the best product is to take all of this information into account and to carefully analyze the different brands on display.

[45] According to John Adams, the phenomenon that safety measures _____ careless driving may be accounted for by the notion that a greater sense of security _____ people to take more risks.

act

#234 빈도 3 설명 잠금

단어 설명 (뜻/사용법)

샘플북은 단어 설명을 10개까지만 제공합니다.
나머지 설명은 **peshare.com 정식판**에서 이어집니다.

수능 기출 문장

[41] ③ Those who are hurt tend to see the act as one with severe consequences and as part of an ongoing pattern that is inexcusable and immoral.

[46] The "mere act" of writing, Poe believed, helps writers make their ideas not only clearer but more logical.

action

#235 빈도 3 설명 잠금

단어 설명 (뜻/사용법)

샘플북은 단어 설명을 10개까지만 제공합니다.
나머지 설명은 **peshare.com 정식판**에서 이어집니다.

수능 기출 문장

[30] Empathetic distress occurs when people ③ deny that their actions have caused harm or pain to another person.

[30] Motivated by feelings of guilt, they are ④ inclined to make amends for their actions.

[41] They also tend to downplay the consequences of their actions.

Adams

#236 빈도 3 설명 잠금

단어 설명 (뜻/사용법)

샘플북은 단어 설명을 10개까지만 제공합니다.
나머지 설명은 **peshare.com 정식판**에서 이어집니다.

수능 기출 문장

[45] According to John Adams, the phenomenon that safety measures _____ careless driving may be accounted for by the notion that a greater sense of security _____ people to take more risks.

[45] Adams started to group these counterintuitive findings under the concept of risk compensation, the idea that humans have an inborn tolerance for risk.

[45] John Adams, professor of geography at University College London, wrote in one of his many essays on risk.

advantage

#237 빈도 3 설명 잠금

단어 설명 (뜻/사용법)

샘플북은 단어 설명을 10개까지만 제공합니다.
나머지 설명은 **peshare.com 정식판**에서 이어집니다.

수능 기출 문장

[28] Consequently, the advantage is bound to _____ the disadvantage.

[28] Each cattle-owner seeks to _____ his gain and in doing so considers the relative advantage and disadvantage of adding one more animal to the herd.

[28] The advantage is that the cattle-owner receives the whole of the profit from the sale of the additional animal.

advice

#238 빈도 3 설명 잠금

단어 설명 (뜻/사용법)

샘플북은 단어 설명을 10개까지만 제공합니다.
나머지 설명은 **peshare.com 정식판**에서 이어집니다.

수능 기출 문장

[39] They have terrific advice about what helped them succeed.

[46] Edgar Allan Poe's advice is simple: They should pick up their pens (or, he might add today, power up their laptops).

after

#239 빈도 3 설명 잠금

단어 설명 (뜻/사용법)

샘플북은 단어 설명을 10개까지만 제공합니다.
나머지 설명은 **peshare.com 정식판**에서 이어집니다.

수능 기출 문장

[22] After two days at sea, I finally saw the land of infinite opportunities.

[27] Moreover, genes would undoubtedly have changed during the human revolution after 200,000 years ago, but more in response to new habits than as causes of them.

[45] "Why, in country after country that mandated seat belts, was it impossible to see the promised reduction in road accident fatalities?"

agree

#240 빈도 3 설명 잠금

단어 설명 (뜻/사용법)

샘플북은 단어 설명을 10개까지만 제공합니다.
나머지 설명은 **peshare.com 정식판**에서 이어집니다.

수능 기출 문장

[40] Agreeing on international taxes on emissions was notoriously hard, as we already know that the European Union has experienced terrible difficulties in trying to regularize the complex and myriad differences in its members' sales taxes.

[46] Today's advocates of freewriting would probably agree with Poe on this point.

almost

#241 빈도 3 설명 잠금

단어 설명 (뜻/사용법)

샘플북은 단어 설명을 10개까지만 제공합니다.
나머지 설명은 **peshare.com 정식판**에서 이어집니다.

수능 기출 문장

[20] We can read the news of the day, or the latest on business, entertainment or however / whatever news on the websites of the New York Times, the Guardian or almost any other major newspaper in the world.

[31] In a complex, intellectually demanding and high-pressure task such as that of air traffic controllers, for example, having chronically high anxiety is an almost sure predictor that a person will eventually fail in training or in the field.

[48] Driving back from the village, I stopped the car because a small woodchuck was traveling along the road, its belly almost flat to the gravel.

along

#242 빈도 3 설명 잠금

단어 설명 (뜻/사용법)

샘플북은 단어 설명을 10개까지만 제공합니다.
나머지 설명은 **peshare.com 정식판**에서 이어집니다.

수능 기출 문장

[48] Driving back from the village, I stopped the car because a small woodchuck was traveling along the road, its belly almost flat to the gravel.

[48] I found a hole along the wall of our orchard, put the chuck near it and left him.

[48] If I hadn't come along he would have eventually died of starvation.

already

#243 빈도 3 설명 잠금

단어 설명 (뜻/사용법)

샘플북은 단어 설명을 10개까지만 제공합니다.
나머지 설명은 **peshare.com 정식판**에서 이어집니다.

수능 기출 문장

[27] Recent evidence suggests that the common ancestor of Neanderthals and modern people, living about 400,000 years ago, may have already been using pretty sophisticated language.

[40] Agreeing on international taxes on emissions was notoriously hard, as we already know that the European Union has experienced terrible difficulties in trying to regularize the complex and myriad differences in its members' sales taxes.

[45] The principal effect of seat belt legislation has been a shift in the burden of risk from those already best protected in cars, to the most vulnerable, pedestrians and cyclists, outside cars."

amend

#244 빈도 3 설명 잠금

단어 설명 (뜻/사용법)

샘플북은 단어 설명을 10개까지만 제공합니다.
나머지 설명은 **peshare.com 정식판**에서 이어집니다.

수능 기출 문장

[30] Making amends serves to repair damaged social relations and ⑤ restore group harmony.

[30] Motivated by feelings of guilt, they are ④ inclined to make amends for their actions.

[30] Researchers have suggested that maintaining good social relations depends on two ① complementary processes: being sensitive to the needs of others and being motivated to make amends or pay compensation when a violation does occur.

apology

#245 빈도 3 설명 잠금

단어 설명 (뜻/사용법)

샘플북은 단어 설명을 10개까지만 제공합니다.
나머지 설명은 **peshare.com 정식판**에서 이어집니다.

수능 기출 문장

[41] Apologies often fail.

[41] One reason apologies fail is that the “offender” and the “victim” usually see the event differently.

[41] ② When sincere apologies are offered in an ordinary human relationship, they are readily accepted by the victims and reconciliations ensue.

back

#246 빈도 3 설명 잠금

단어 설명 (뜻/사용법)

샘플북은 단어 설명을 10개까지만 제공합니다.
나머지 설명은 **peshare.com 정식판**에서 이어집니다.

수능 기출 문장

[48] Driving back from the village, I stopped the car because a small woodchuck was traveling along the road, its belly almost flat to the gravel.

[48] Each time he greeted me joyfully, drank greedily, and tried persistently to follow me back into the house.

[48] When I came back, I saw no sign of him.

because

#247 빈도 3 설명 잠금

단어 설명 (뜻/사용법)

샘플북은 단어 설명을 10개까지만 제공합니다.
나머지 설명은 **peshare.com 정식판**에서 이어집니다.

수능 기출 문장

[36] What's dangerous about the Internet is, because it has the aura of technology around it, it has a totally undeserved instant credibility.

[39] I knew she wasn't talking about me, because I was wearing shorts.

[48] Driving back from the village, I stopped the car because a small woodchuck was traveling along the road, its belly almost flat to the gravel.

better

#248 빈도 3 설명 잠금

단어 설명 (뜻/사용법)

샘플북은 단어 설명을 10개까지만 제공합니다.
나머지 설명은 **peshare.com 정식판**에서 이어집니다.

수능 기출 문장

[37] They perform better in endurance exercises, like long-distance running, which require slow, steady muscle activity.

[42] Does the more expensive jam taste better?

[42] Making better decisions when picking out jams or bottles of wine is best done with the emotional brain, which generates its verdict automatically.

bigger

#249 빈도 3 설명 잠금

단어 설명 (뜻/사용법)

샘플북은 단어 설명을 10개까지만 제공합니다.
나머지 설명은 **peshare.com 정식판**에서 이어집니다.

수능 기출 문장

[41] ① These tendencies can inflame the anger of the hurt person, who, in contrast, may see an offense as bigger than it really is.

[48] As the months passed, the chuck grew bigger and bigger.

brain

#250 빈도 3 설명 잠금

단어 설명 (뜻/사용법)

샘플북은 단어 설명을 10개까지만 제공합니다.
나머지 설명은 **peshare.com 정식판**에서 이어집니다.

수능 기출 문장

[42] Making better decisions when picking out jams or bottles of wine is best done with the emotional brain, which generates its verdict automatically.

[46] Whenever he felt dissatisfied with a vague “conception of the brain,” Poe said, “I resort forthwith to the pen, for the purpose of obtaining, through its aid, the necessary form, consequence and precision.”

burrow

#251 빈도 3 설명 잠금

단어 설명 (뜻/사용법)

샘플북은 단어 설명을 10개까지만 제공합니다.
나머지 설명은 **peshare.com 정식판**에서 이어집니다.

수능 기출 문장

[48] * imprint: 강하게 인상지우다 I decided to put him in a new burrow.

[48] I guessed the rain had washed out his burrow.

[48] When I put the chuck in, he gratefully burrowed into the straw.

carton

#252 빈도 3 설명 잠금

단어 설명 (뜻/사용법)

샘플북은 단어 설명을 10개까지만 제공합니다.
나머지 설명은 **peshare.com 정식판**에서 이어집니다.

수능 기출 문장

[48] * woodchuck: 마멋(다람쥐과의 짐승) Very shortly the carton seemed too small.

[48] At home I put him in the bathtub and my husband found a large carton.

[48] If I put my hand in the carton, he nibbled my fingers.

close

#253 빈도 3 설명 잠금

단어 설명 (뜻/사용법)

샘플북은 단어 설명을 10개까지만 제공합니다.
나머지 설명은 **peshare.com 정식판**에서 이어집니다.

수능 기출 문장

[23] Such behaviour is like closing a wound which is still infected.

[25] This asymmetry translates into females who warn close kin by emitting alarm calls, while males generally do not emit calls since their dispersal from their natal areas means their blood kin typically do not benefit from such a warning.

[34] At the close of the Ice Age the entire region was submerged beneath a lake of meltwater, and overflow from the lake flowed into the Pacific Ocean through the Snake and Columbia rivers.

common

#254 빈도 3 설명 잠금

단어 설명 (뜻/사용법)

샘플북은 단어 설명을 10개까지만 제공합니다.
나머지 설명은 **peshare.com 정식판**에서 이어집니다.

수능 기출 문장

[26] Only in terms of the physics of image formation do the eye and camera have anything in common.

[27] Recent evidence suggests that the common ancestor of Neanderthals and modern people, living about 400,000 years ago, may have already been using pretty sophisticated language.

[28] To describe what happens to common resources as a result of human greed, Garrett Hardin used the example of an area of pasture on which all the cattle-owners are permitted to graze their animals free of charge.

contribute

#255 빈도 3 설명 잠금

단어 설명 (뜻/사용법)

샘플북은 단어 설명을 10개까지만 제공합니다.
나머지 설명은 **peshare.com 정식판**에서 이어집니다.

수능 기출 문장

[28] The disadvantage is that the extra grazing contributes to the deterioration of the pasture.

[46] To use his phrase, the process of writing contributes to “the logicalization of thought.”

create

#256 빈도 3 설명 잠금

단어 설명 (뜻/사용법)

샘플북은 단어 설명을 10개까지만 제공합니다.
나머지 설명은 **peshare.com 정식판**에서 이어집니다.

수능 기출 문장

[25] This male-biased dispersal creates an imbalance in the way males and females are related to those individuals around them — females find themselves surrounded by relatives, while males are generally in areas with complete strangers.

[43] (⑤) Labels know the answer lies online, tapping the word-of-mouth forces that are replacing traditional marketing in creating demand, but they're still trying to figure out exactly how best to do it.

[43] Then, in the 1980s, came MTV, which became the second way to create a hit.

datum

#257 빈도 3 설명 잠금

단어 설명 (뜻/사용법)

샘플북은 단어 설명을 10개까지만 제공합니다.
나머지 설명은 **peshare.com 정식판**에서 이어집니다.

수능 기출 문장

[29] In physics, scientists invent models, or theories, to describe and predict the data we observe about the universe.

[38] This allows others to compare the results to data they obtain from a similar experiment.

[38] Valid experiments also must have data that are measurable.

difficult

#258 빈도 3 설명 잠금

단어 설명 (뜻/사용법)

샘플북은 단어 설명을 10개까지만 제공합니다.
나머지 설명은 **peshare.com 정식판**에서 이어집니다.

수능 기출 문장

[22] There it was before me — smiling and inviting; it was difficult for anyone to decline that invitation.

[37] Why is it difficult to find a runner who competes equally well in both 100-m and 10,000-m races?

[43] Getting on a radio playlist was difficult, but once a song was in heavy rotation on the radio, it had a high probability of selling.

driving

#259 빈도 3 설명 잠금

단어 설명 (뜻/사용법)

샘플북은 단어 설명을 10개까지만 제공합니다.
나머지 설명은 **peshare.com 정식판**에서 이어집니다.

수능 기출 문장

[27] The appeal to a genetic change driving evolution gets gene-culture co-evolution backwards: it is a top-down explanation for a bottom-up process.

[29] _____, for the calculations necessary for the satellite-based global positioning system (GPS) that helps you navigate while driving, Newton's theory would give the wrong answer, and so Einstein's must be used.

[45] According to John Adams, the phenomenon that safety measures _____ careless driving may be accounted for by the notion that a greater sense of security _____ people to take more risks.

[45] "It appears that measures that protect drivers from the consequences of bad driving encourage bad driving.

[48] Driving back from the village, I stopped the car because a small woodchuck was traveling along the road, its belly almost flat to the gravel.

during

#260 빈도 3 설명 잠금

단어 설명 (뜻/사용법)

샘플북은 단어 설명을 10개까지만 제공합니다.
나머지 설명은 **peshare.com 정식판**에서 이어집니다.

수능 기출 문장

[27] Moreover, genes would undoubtedly have changed during the human revolution after 200,000 years ago, but more in response to new habits than as causes of them.

[40] Besides, although Sweden, Finland, and Denmark barely decided to introduce carbon taxes during the 1990s, they have not harmonized their approaches with Norway or with each other.

[45] Children who wear protective gear during their games have a tendency to take more physical risks.

eap

#261 빈도 3 설명 잠금

단어 설명 (뜻/사용법)

샘플북은 단어 설명을 10개까지만 제공합니다.
나머지 설명은 **peshare.com 정식판**에서 이어집니다.

수능 기출 문장

[32] The above graph shows the total number of researchers and the number of researchers per 1,000 people in the EAP (economically active population) of Korea from 1997 to 2007.

[32] ② The highest annual growth in the number of researchers per 1,000 people in the EAP was recorded between 2000 and 2001.

[32] ④ The number of researchers per 1,000 people in the EAP in 2007 was twice as large as that in 1999.

effect

#262 빈도 3 설명 잠금

단어 설명 (뜻/사용법)

샘플북은 단어 설명을 10개까지만 제공합니다.
나머지 설명은 **peshare.com 정식판**에서 이어집니다.

수능 기출 문장

[29] Newton, _____, imagined that masses affect each other by exerting a force, while in Einstein's theory the effects occur through a bending of space and time and there is no concept of gravity as a force.

[31] Anxiety has a damaging effect on mental performance of all kinds.

[45] The principal effect of seat belt legislation has been a shift in the burden of risk from those already best protected in cars, to the most vulnerable, pedestrians and cyclists, outside cars."

Einstein

#263 빈도 3 설명 잠금

단어 설명 (뜻/사용법)

샘플북은 단어 설명을 10개까지만 제공합니다.
나머지 설명은 **peshare.com 정식판**에서 이어집니다.

수능 기출 문장

[29] Newton, _____, imagined that masses affect each other by exerting a force, while in Einstein's theory the effects occur through a bending of space and time and there is no concept of gravity as a force.

[29] Newton's theory of gravity is one example; Einstein's theory of gravity is another.

[29] _____, for the calculations necessary for the satellite-based global positioning system (GPS) that helps you navigate while driving, Newton's theory would give the wrong answer, and so Einstein's must be used.

eventually

#264 빈도 3 설명 잠금

단어 설명 (뜻/사용법)

샘플북은 단어 설명을 10개까지만 제공합니다.
나머지 설명은 **peshare.com 정식판**에서 이어집니다.

수능 기출 문장

[18] Some faulty electrical wiring led to a fire breaking out and eventually destroying an entire block of homes in the suburbs.

[31] In a complex, intellectually demanding and high-pressure task such as that of air traffic controllers, for example, having chronically high anxiety is an almost sure predictor that a person will eventually fail in training or in the field.

[48] If I hadn't come along he would have eventually died of starvation.

evidence

#265 빈도 3 설명 잠금

단어 설명 (뜻/사용법)

샘플북은 단어 설명을 10개까지만 제공합니다.
나머지 설명은 **peshare.com 정식판**에서 이어집니다.

수능 기출 문장

[27] Recent evidence suggests that the common ancestor of Neanderthals and modern people, living about 400,000 years ago, may have already been using pretty sophisticated language.

[44] (⑤) Voters can deny the impact of attractiveness on electability all they want, but evidence has continued to confirm its troubling presence.

[44] Despite such evidence of favoritism toward handsome politicians, follow-up research demonstrated that voters did not realize their bias.

evolution

#266 빈도 3 설명 잠금

단어 설명 (뜻/사용법)

샘플북은 단어 설명을 10개까지만 제공합니다.
나머지 설명은 **peshare.com 정식판**에서 이어집니다.

수능 기출 문장

[21] But ④ filming plays did not encourage the evolution of what truly was distinctive about a movie: the intervention of the camera — its mobility of vision.

[27] If language is based on genes and is the key to cultural evolution, and Neanderthals had language, then why did the Neanderthal toolkit show so little cultural change?

[27] The appeal to a genetic change driving evolution gets gene-culture co-evolution backwards: it is a top-down explanation for a bottom-up process.

finding

#267 빈도 3 설명 잠금

단어 설명 (뜻/사용법)

샘플북은 단어 설명을 10개까지만 제공합니다.
나머지 설명은 **peshare.com 정식판**에서 이어집니다.

수능 기출 문장

[25] Further support for the kinship-based alarm-calling hypothesis includes Sherman's finding that in the rare instances when females do move away from their natal groups and into groups with far fewer relatives, they _____.

[38] Findings are supportable when other scientists perform the same experiment and get the same results.

[45] Adams started to group these counterintuitive findings under the concept of risk compensation, the idea that humans have an inborn tolerance for risk.

fire

#268 빈도 3 설명 잠금

단어 설명 (뜻/사용법)

샘플북은 단어 설명을 10개까지만 제공합니다.
나머지 설명은 **peshare.com 정식판**에서 이어집니다.

수능 기출 문장

[18] Our city has only one fire station located downtown.

[18] Some faulty electrical wiring led to a fire breaking out and eventually destroying an entire block of homes in the suburbs.

[18] Would you please establish a new fire station in our area, since you are mayor of our city?

force

#269 빈도 3 설명 잠금

단어 설명 (뜻/사용법)

샘플북은 단어 설명을 10개까지만 제공합니다.
나머지 설명은 **peshare.com 정식판**에서 이어집니다.

수능 기출 문장

[29] Newton, _____, imagined that masses affect each other by exerting a force, while in Einstein's theory the effects occur through a bending of space and time and there is no concept of gravity as a force.

[43] (⑤) Labels know the answer lies online, tapping the word-of-mouth forces that are replacing traditional marketing in creating demand, but they're still trying to figure out exactly how best to do it.

form

#270 빈도 3 설명 잠금

단어 설명 (뜻/사용법)

샘플북은 단어 설명을 10개까지만 제공합니다.
나머지 설명은 **peshare.com 정식판**에서 이어집니다.

수능 기출 문장

[33] Men of his kind pioneered this form of writing about the public and private self.

[46] Whenever he felt dissatisfied with a vague “conception of the brain,” Poe said, “I resort forthwith to the pen, for the purpose of obtaining, through its aid, the necessary form, consequence and precision.”

future

#271 빈도 3 설명 잠금

단어 설명 (뜻/사용법)

샘플북은 단어 설명을 10개까지만 제공합니다.
나머지 설명은 **peshare.com 정식판**에서 이어집니다.

수능 기출 문장

[23] The trouble here is that at some future point they may find they cannot contain these feelings any longer.

[35] Although praise may encourage children to continue an activity while an adult is watching, according to recent studies, they are less likely to continue the activity when the adult leaves or to repeat the activity in the future.

[35] Rather than increasing children's commitment to positive behavior, praise encourages children to find ways to get future verbal "goodies" from important adults.

gravity

#272 빈도 3 설명 잠금

단어 설명 (뜻/사용법)

샘플북은 단어 설명을 10개까지만 제공합니다.
나머지 설명은 **peshare.com 정식판**에서 이어집니다.

수능 기출 문장

[29] Newton, _____, imagined that masses affect each other by exerting a force, while in Einstein's theory the effects occur through a bending of space and time and there is no concept of gravity as a force.

[29] Newton's theory of gravity is one example; Einstein's theory of gravity is another.

happen

#273 빈도 3 설명 잠금

단어 설명 (뜻/사용법)

샘플북은 단어 설명을 10개까지만 제공합니다.
나머지 설명은 **peshare.com 정식판**에서 이어집니다.

수능 기출 문장

[28] To describe what happens to common resources as a result of human greed, Garrett Hardin used the example of an area of pasture on which all the cattle-owners are permitted to graze their animals free of charge.

[41] ⑤ Therefore, to apologize sincerely we must first listen attentively to how the other person really feels about what happened — not simply assert what we think happened.

harm

#274 빈도 3 설명 잠금

단어 설명 (뜻/사용법)

샘플북은 단어 설명을 10개까지만 제공합니다.
나머지 설명은 **peshare.com 정식판**에서 이어집니다.

수능 기출 문장

[30] Empathetic distress occurs when people ③ deny that their actions have caused harm or pain to another person.

[30] Martin L. Hoffman, who has focused on the guilt that comes from harming others, suggests that the motivational basis for this guilt is empathetic distress.

[41] Examining personal narratives, researchers have found that those who cause harm tend to minimize the offense — probably to protect themselves from shame and guilt.

hear

#275 빈도 3 설명 잠금

단어 설명 (뜻/사용법)

샘플북은 단어 설명을 10개까지만 제공합니다.
나머지 설명은 **peshare.com 정식판**에서 이어집니다.

수능 기출 문장

[24] Have you ever heard anyone say of a dog, “Well, he’s very successful and lives in a beautiful house, but he’s not very happy”?

[36] This is particularly true among people who might not themselves have access to the Internet but hear a piece of news or gossip from the people around them who do have access.

[39] I once heard a woman say, “Of course, he’s successful.

house

#276 빈도 3 설명 잠금

단어 설명 (뜻/사용법)

샘플북은 단어 설명을 10개까지만 제공합니다.
나머지 설명은 **peshare.com 정식판**에서 이어집니다.

수능 기출 문장

[22] The line of distant mountains and shapes of houses were gradually emerging through the mist.

[24] Have you ever heard anyone say of a dog, “Well, he’s very successful and lives in a beautiful house, but he’s not very happy”?

[48] Each time he greeted me joyfully, drank greedily, and tried persistently to follow me back into the house.

imitate

#277 빈도 3 설명 잠금

단어 설명 (뜻/사용법)

샘플북은 단어 설명을 10개까지만 제공합니다.
나머지 설명은 **peshare.com 정식판**에서 이어집니다.

수능 기출 문장

[39] The choice is up to you, so why not imitate the best?

[39] There are hundreds of great people to imitate and copy.

[39] You can't change your genes, but you can change the people you imitate.

increase

#278 빈도 3 설명 잠금

단어 설명 (뜻/사용법)

샘플북은 단어 설명을 10개까지만 제공합니다.
나머지 설명은 **peshare.com 정식판**에서 이어집니다.

수능 기출 문장

[32] ① Compared to the previous year, both numbers recorded each year showed an increase except for the numbers recorded in 1998.

[32] ⑤ The annual increase in the total number of researchers was the largest between 1998 and 1999.

[35] Rather than increasing children's commitment to positive behavior, praise encourages children to find ways to get future verbal "goodies" from important adults.

influence

#279 빈도 3 설명 잠금

단어 설명 (뜻/사용법)

샘플북은 단어 설명을 10개까지만 제공합니다.
나머지 설명은 **peshare.com 정식판**에서 이어집니다.

수능 기출 문장

[43] (①) It had even more limited capacity for new music, but its influence over a generation was unparalleled.

[44] (④) In fact, 73 percent of Canadian voters surveyed denied in the strongest possible terms that their votes had been influenced by physical appearance; only 14 percent even allowed for the possibility of such influence.

keep

#280 빈도 3 설명 잠금

단어 설명 (뜻/사용법)

샘플북은 단어 설명을 10개까지만 제공합니다.
나머지 설명은 **peshare.com 정식판**에서 이어집니다.

수능 기출 문장

[33] Over the years he wrote a “diary,” actually an occasional record in which he kept accounts of his commercial and family life.

[38] Scientists can lessen bias by running as many trials as possible and by keeping accurate notes of each observation made.

[43] (③) They understood the rules, and they could earn their keep by working them.

label

#281 빈도 3 설명 잠금

단어 설명 (뜻/사용법)

샘플북은 단어 설명을 10개까지만 제공합니다.
나머지 설명은 **peshare.com 정식판**에서 이어집니다.

수능 기출 문장

[43] (②) For the music labels, those were good times; it was a brutally competitive business, but it was a business they knew.

[43] (⑤) Labels know the answer lies online, tapping the word-of-mouth forces that are replacing traditional marketing in creating demand, but they're still trying to figure out exactly how best to do it.

[43] * label : 음반사

Langer

#282 빈도 3 설명 잠금

단어 설명 (뜻/사용법)

샘플북은 단어 설명을 10개까지만 제공합니다.
나머지 설명은 **peshare.com 정식판**에서 이어집니다.

수능 기출 문장

[19] Ellen Langer learned from her mother how to prepare a roast.

[19] Then Langer asked her grandmother.

[19] Yet for years both Langer and ⑤ her mother had mindlessly followed this routine.

language

#283 빈도 3 설명 잠금

단어 설명 (뜻/사용법)

샘플북은 단어 설명을 10개까지만 제공합니다.
나머지 설명은 **peshare.com 정식판**에서 이어집니다.

수능 기출 문장

[27] If language is based on genes and is the key to cultural evolution, and Neanderthals had language, then why did the Neanderthal toolkit show so little cultural change?

[27] Recent evidence suggests that the common ancestor of Neanderthals and modern people, living about 400,000 years ago, may have already been using pretty sophisticated language.

largest

#284 빈도 3 설명 잠금

단어 설명 (뜻/사용법)

샘플북은 단어 설명을 10개까지만 제공합니다.
나머지 설명은 **peshare.com 정식판**에서 이어집니다.

수능 기출 문장

[32] ③ From 2004 to 2007 Korea had more than 200,000 researchers each year, recording the largest number in 2007.

[32] ⑤ The annual increase in the total number of researchers was the largest between 1998 and 1999.

[34] The Great Salt Lake is the largest salt lake in the Western Hemisphere.

less

#285 빈도 3 설명 잠금

단어 설명 (뜻/사용법)

샘플북은 단어 설명을 10개까지만 제공합니다.
나머지 설명은 **peshare.com 정식판**에서 이어집니다.

수능 기출 문장

[35] Although praise may encourage children to continue an activity while an adult is watching, according to recent studies, they are less likely to continue the activity when the adult leaves or to repeat the activity in the future.

[42] Should you buy the smooth-textured strawberry jam or the one with less sugar?

[45] As safety features are added to vehicles and roads, drivers feel less vulnerable and tend to take more chances.

life

#286 빈도 3 설명 잠금

단어 설명 (뜻/사용법)

샘플북은 단어 설명을 10개까지만 제공합니다.
나머지 설명은 **peshare.com 정식판**에서 이어집니다.

수능 기출 문장

[33] Later in life, he was honored to serve a number of posts in the city government.

[33] Over the years he wrote a “diary,” actually an occasional record in which he kept accounts of his commercial and family life.

[45] The phenomenon can be observed in all aspects of our daily lives.

little

#287 빈도 3 설명 잠금

단어 설명 (뜻/사용법)

샘플북은 단어 설명을 10개까지만 제공합니다.
나머지 설명은 **peshare.com 정식판**에서 이어집니다.

수능 기출 문장

[19] As a little girl, ① she would watch as her mother cut off a small bit from one end of the meat before placing it in the roasting pan.

[27] If language is based on genes and is the key to cultural evolution, and Neanderthals had language, then why did the Neanderthal toolkit show so little cultural change?

[40] If such similar countries can't come to an agreement, there is little hope for doing so with the vastly more diverse countries in the rest of the world.

mental

#288 빈도 3 설명 잠금

단어 설명 (뜻/사용법)

샘플북은 단어 설명을 10개까지만 제공합니다.
나머지 설명은 **peshare.com 정식판**에서 이어집니다.

수능 기출 문장

[31] Anxiety has a damaging effect on mental performance of all kinds.

[31] But such mental rehearsal is disastrous / constructive cognitive static when it becomes trapped in a stale routine that captures attention, intruding on all other attempts to focus elsewhere.

[31] It is in one sense a useful response gone awry — an overly zealous mental preparation for an anticipated threat.

movie

#289 빈도 3 설명 잠금

단어 설명 (뜻/사용법)

샘플북은 단어 설명을 10개까지만 제공합니다.
나머지 설명은 **peshare.com 정식판**에서 이어집니다.

수능 기출 문장

[21] Adapting novels ① is one of the most respectable of movie projects, while a book that calls itself the novelization of a film is considered barbarous.

[21] But ④ filming plays did not encourage the evolution of what truly was distinctive about a movie: the intervention of the camera — its mobility of vision.

[21] Movies were first seen as an exceptionally potent kind of illusionist theatre, the rectangle of the screen corresponding to the proscenium of a stage, ③ which appear actors.

natal

#290 빈도 3 설명 잠금

단어 설명 (뜻/사용법)

샘플북은 단어 설명을 10개까지만 제공합니다.
나머지 설명은 **peshare.com 정식판**에서 이어집니다.

수능 기출 문장

[25] Further support for the kinship-based alarm-calling hypothesis includes Sherman's finding that in the rare instances when females do move away from their natal groups and into groups with far fewer relatives, they _____.

[25] In Belding's ground squirrels, males leave home and females mature in their natal area.

[25] This asymmetry translates into females who warn close kin by emitting alarm calls, while males generally do not emit calls since their dispersal from their natal areas means their blood kin typically do not benefit from such a warning.

neanderthal

#291 빈도 3 설명 잠금

단어 설명 (뜻/사용법)

샘플북은 단어 설명을 10개까지만 제공합니다.
나머지 설명은 **peshare.com 정식판**에서 이어집니다.

수능 기출 문장

[27] If language is based on genes and is the key to cultural evolution, and Neanderthals had language, then why did the Neanderthal toolkit show so little cultural change?

[27] Recent evidence suggests that the common ancestor of Neanderthals and modern people, living about 400,000 years ago, may have already been using pretty sophisticated language.

necessary

#292 빈도 3 설명 잠금

단어 설명 (뜻/사용법)

샘플북은 단어 설명을 10개까지만 제공합니다.
나머지 설명은 **peshare.com 정식판**에서 이어집니다.

수능 기출 문장

[29] _____, for the calculations necessary for the satellite-based global positioning system (GPS) that helps you navigate while driving, Newton's theory would give the wrong answer, and so Einstein's must be used.

[46] Whenever he felt dissatisfied with a vague "conception of the brain," Poe said, "I resort forthwith to the pen, for the purpose of obtaining, through its aid, the necessary form, consequence and precision."

news

#293 빈도 3 설명 잠금

단어 설명 (뜻/사용법)

샘플북은 단어 설명을 10개까지만 제공합니다.
나머지 설명은 **peshare.com 정식판**에서 이어집니다.

수능 기출 문장

[20] We can read the news of the day, or the latest on business, entertainment or however / whatever news on the websites of the New York Times, the Guardian or almost any other major newspaper in the world.

[36] This is particularly true among people who might not themselves have access to the Internet but hear a piece of news or gossip from the people around them who do have access.

novel

#294 빈도 3 설명 잠금

단어 설명 (뜻/사용법)

샘플북은 단어 설명을 10개까지만 제공합니다.
나머지 설명은 **peshare.com 정식판**에서 이어집니다.

수능 기출 문장

[21] Adapting novels ① is one of the most respectable of movie projects, while a book that calls itself the novelization of a film is considered barbarous.

[21] As a source of plot, character, and dialogue, the novel seemed more ⑤ suitable.

[21] Many early successes of cinema were adaptations of popular novels.

obtain

#295 빈도 3 설명 잠금

단어 설명 (뜻/사용법)

샘플북은 단어 설명을 10개까지만 제공합니다.
나머지 설명은 **peshare.com 정식판**에서 이어집니다.

수능 기출 문장

[38] This allows others to compare the results to data they obtain from a similar experiment.

[46] Whenever he felt dissatisfied with a vague “conception of the brain,” Poe said, “I resort forthwith to the pen, for the purpose of obtaining, through its aid, the necessary form, consequence and precision.”

offer

#296 빈도 3 설명 잠금

단어 설명 (뜻/사용법)

샘플북은 단어 설명을 10개까지만 제공합니다.
나머지 설명은 **peshare.com 정식판**에서 이어집니다.

수능 기출 문장

[22] I had accepted a job offer from Dr. Gilbert, who had opened a medical clinic at an inland village last year.

[41] ② When sincere apologies are offered in an ordinary human relationship, they are readily accepted by the victims and reconciliations ensue.

[48] I offered him a nest made of a covered box, bedded with straw and with a round doorway cut in the front.

once

#297 빈도 3 설명 잠금

단어 설명 (뜻/사용법)

샘플북은 단어 설명을 10개까지만 제공합니다.
나머지 설명은 **peshare.com 정식판**에서 이어집니다.

수능 기출 문장

[39] I once heard a woman say, “Of course, he’s successful.

[43] Getting on a radio playlist was difficult, but once a song was in heavy rotation on the radio, it had a high probability of selling.

[43] Once upon a time, there was only one way to launch a hit album: radio.

per

#298 빈도 3 설명 잠금

단어 설명 (뜻/사용법)

샘플북은 단어 설명을 10개까지만 제공합니다.
나머지 설명은 **peshare.com 정식판**에서 이어집니다.

수능 기출 문장

[32] The above graph shows the total number of researchers and the number of researchers per 1,000 people in the EAP (economically active population) of Korea from 1997 to 2007.

[32] ② The highest annual growth in the number of researchers per 1,000 people in the EAP was recorded between 2000 and 2001.

[32] ④ The number of researchers per 1,000 people in the EAP in 2007 was twice as large as that in 1999.

performance

#299 빈도 3 설명 잠금

단어 설명 (뜻/사용법)

샘플북은 단어 설명을 10개까지만 제공합니다.
나머지 설명은 **peshare.com 정식판**에서 이어집니다.

수능 기출 문장

[31] Anxiety also sabotages academic performance of all kinds: 126 different studies of more than 36,000 people found that the more prone / resistant to anxieties a person is, the poorer his or her academic performance is.

[31] Anxiety has a damaging effect on mental performance of all kinds.

phenomenon

#300 빈도 3 설명 잠금

단어 설명 (뜻/사용법)

샘플북은 단어 설명을 10개까지만 제공합니다.
나머지 설명은 **peshare.com 정식판**에서 이어집니다.

수능 기출 문장

[29] Those theories, though they describe the same phenomenon, constitute very different versions of reality.

[45] According to John Adams, the phenomenon that safety measures _____ careless driving may be accounted for by the notion that a greater sense of security _____ people to take more risks.

[45] The phenomenon can be observed in all aspects of our daily lives.

physical

#301 빈도 3 설명 잠금

단어 설명 (뜻/사용법)

샘플북은 단어 설명을 10개까지만 제공합니다.
나머지 설명은 **peshare.com 정식판**에서 이어집니다.

수능 기출 문장

[44] (①) Furthermore, we make these judgements without being aware that physical attractiveness plays a role in the process.

[44] (④) In fact, 73 percent of Canadian voters surveyed denied in the strongest possible terms that their votes had been influenced by physical appearance; only 14 percent even allowed for the possibility of such influence.

[45] Children who wear protective gear during their games have a tendency to take more physical risks.

point

#302 빈도 3 설명 잠금

단어 설명 (뜻/사용법)

샘플북은 단어 설명을 10개까지만 제공합니다.
나머지 설명은 **peshare.com 정식판**에서 이어집니다.

수능 기출 문장

[23] The trouble here is that at some future point they may find they cannot contain these feelings any longer.

[46] Today's advocates of freewriting would probably agree with Poe on this point.

power

#303 빈도 3 설명 잠금

단어 설명 (뜻/사용법)

샘플북은 단어 설명을 10개까지만 제공합니다.
나머지 설명은 **peshare.com 정식판**에서 이어집니다.

수능 기출 문장

[37] Slow muscle fibers are muscle cells that can sustain repeated contractions but don't generate a lot of quick power for the body.

[46] Edgar Allan Poe's advice is simple: They should pick up their pens (or, he might add today, power up their laptops).

praise

#304 빈도 3 설명 잠금

단어 설명 (뜻/사용법)

샘플북은 단어 설명을 10개까지만 제공합니다.
나머지 설명은 **peshare.com 정식판**에서 이어집니다.

수능 기출 문장

[35] Although praise may encourage children to continue an activity while an adult is watching, according to recent studies, they are less likely to continue the activity when the adult leaves or to repeat the activity in the future.

[35] In other words, praise is like the large pink icing rose in the center of a cake.

[35] Rather than increasing children's commitment to positive behavior, praise encourages children to find ways to get future verbal "goodies" from important adults.

probably

#305 빈도 3 설명 잠금

단어 설명 (뜻/사용법)

샘플북은 단어 설명을 10개까지만 제공합니다.
나머지 설명은 **peshare.com 정식판**에서 이어집니다.

수능 기출 문장

[41] Examining personal narratives, researchers have found that those who cause harm tend to minimize the offense — probably to protect themselves from shame and guilt.

[46] Today's advocates of freewriting would probably agree with Poe on this point.

protect

#306 빈도 3 설명 잠금

단어 설명 (뜻/사용법)

샘플북은 단어 설명을 10개까지만 제공합니다.
나머지 설명은 **peshare.com 정식판**에서 이어집니다.

수능 기출 문장

[41] Examining personal narratives, researchers have found that those who cause harm tend to minimize the offense — probably to protect themselves from shame and guilt.

[45] The principal effect of seat belt legislation has been a shift in the burden of risk from those already best protected in cars, to the most vulnerable, pedestrians and cyclists, outside cars."

[45] "It appears that measures that protect drivers from the consequences of bad driving encourage bad driving.

rain

#307 빈도 3 설명 잠금

단어 설명 (뜻/사용법)

샘플북은 단어 설명을 10개까지만 제공합니다.
나머지 설명은 **peshare.com 정식판**에서 이어집니다.

수능 기출 문장

[24] I notice that even when it's pouring rain outside, my dogs, Blue and Celeste, are still excited to go for a walk.

[48] I guessed the rain had washed out his burrow.

[48] On May 29th there was a heavy rain but the sun came out the next day.

read

#308 빈도 3 설명 잠금

단어 설명 (뜻/사용법)

샘플북은 단어 설명을 10개까지만 제공합니다.
나머지 설명은 **peshare.com 정식판**에서 이어집니다.

수능 기출 문장

[20] In many countries, amongst younger people, the habit of reading newspapers has been on the decline and some of the dollars previously spent / were spent on newspaper advertising have migrated to the Internet.

[20] Of course some of this decline in newspaper reading has been due to the fact that we are doing more of our newspaper reading online.

[20] We can read the news of the day, or the latest on business, entertainment or however / whatever news on the websites of the New York Times, the Guardian or almost any other major newspaper in the world.

relation

#309 빈도 3 설명 잠금

단어 설명 (뜻/사용법)

샘플북은 단어 설명을 10개까지만 제공합니다.
나머지 설명은 **peshare.com 정식판**에서 이어집니다.

수능 기출 문장

[30] In short, maintaining good social relations depends on the ② capacity for guilt.

[30] Making amends serves to repair damaged social relations and ⑤ restore group harmony.

[30] Researchers have suggested that maintaining good social relations depends on two ① complementary processes: being sensitive to the needs of others and being motivated to make amends or pay compensation when a violation does occur.

relative

#310 빈도 3 설명 잠금

단어 설명 (뜻/사용법)

샘플북은 단어 설명을 10개까지만 제공합니다.
나머지 설명은 **peshare.com 정식판**에서 이어집니다.

수능 기출 문장

[25] Further support for the kinship-based alarm-calling hypothesis includes Sherman's finding that in the rare instances when females do move away from their natal groups and into groups with far fewer relatives, they _____.

[25] This male-biased dispersal creates an imbalance in the way males and females are related to those individuals around them — females find themselves surrounded by relatives, while males are generally in areas with complete strangers.

[28] Each cattle-owner seeks to _____ his gain and in doing so considers the relative advantage and disadvantage of adding one more animal to the herd.

response

#311 빈도 3 설명 잠금

단어 설명 (뜻/사용법)

샘플북은 단어 설명을 10개까지만 제공합니다.
나머지 설명은 **peshare.com 정식판**에서 이어집니다.

수능 기출 문장

[18] I look forward to your response.

[27] Moreover, genes would undoubtedly have changed during the human revolution after 200,000 years ago, but more in response to new habits than as causes of them.

[31] It is in one sense a useful response gone awry — an overly zealous mental preparation for an anticipated threat.

road

#312 빈도 3 설명 잠금

단어 설명 (뜻/사용법)

샘플북은 단어 설명을 10개까지만 제공합니다.
나머지 설명은 **peshare.com 정식판**에서 이어집니다.

수능 기출 문장

[45] As safety features are added to vehicles and roads, drivers feel less vulnerable and tend to take more chances.

[45] "Why, in country after country that mandated seat belts, was it impossible to see the promised reduction in road accident fatalities?"

[48] Driving back from the village, I stopped the car because a small woodchuck was traveling along the road, its belly almost flat to the gravel.

routine

#313 빈도 3 설명 잠금

단어 설명 (뜻/사용법)

샘플북은 단어 설명을 10개까지만 제공합니다.
나머지 설명은 **peshare.com 정식판**에서 이어집니다.

수능 기출 문장

[19] As an adult, ② she followed the same routine.

[19] Yet for years both Langer and ⑤ her mother had mindlessly followed this routine.

[31] But such mental rehearsal is disastrous / constructive cognitive static when it becomes trapped in a stale routine that captures attention, intruding on all other attempts to focus elsewhere.

select

#314 빈도 3 설명 잠금

단어 설명 (뜻/사용법)

샘플북은 단어 설명을 10개까지만 제공합니다.
나머지 설명은 **peshare.com 정식판**에서 이어집니다.

수능 기출 문장

[27] At an earlier date, cooking selected mutations for smaller guts and mouths, rather than vice versa.

[27] At a later date, milk drinking selected for mutations for retaining lactose digestion into adulthood in people of western European and East African descent.

[38] This expectation might cause a scientist to select a result from one trial over those from other trials.

short

#315 빈도 3 설명 잠금

단어 설명 (뜻/사용법)

샘플북은 단어 설명을 10개까지만 제공합니다.
나머지 설명은 **peshare.com 정식판**에서 이어집니다.

수능 기출 문장

[19] She explained that when she was a young mother, the only roasting pan ④ she'd had was too short for a standard roast, so she had to cut off the end to fit it into the pan.

[30] In short, maintaining good social relations depends on the ② capacity for guilt.

[37] Fast muscle fibers are cells that can contract more quickly and powerfully than slow muscle fibers but fatigue much more easily; they function best for short bursts of intense activity, like weight lifting or sprinting.

small

#316 빈도 3 설명 잠금

단어 설명 (뜻/사용법)

샘플북은 단어 설명을 10개까지만 제공합니다.
나머지 설명은 **peshare.com 정식판**에서 이어집니다.

수능 기출 문장

[19] As a little girl, ① she would watch as her mother cut off a small bit from one end of the meat before placing it in the roasting pan.

[48] * woodchuck: 마멋(다람쥐과의 짐승) Very shortly the carton seemed too small.

[48] Driving back from the village, I stopped the car because a small woodchuck was traveling along the road, its belly almost flat to the gravel.

social

#317 빈도 3 설명 잠금

단어 설명 (뜻/사용법)

샘플북은 단어 설명을 10개까지만 제공합니다.
나머지 설명은 **peshare.com 정식판**에서 이어집니다.

수능 기출 문장

[30] In short, maintaining good social relations depends on the ② capacity for guilt.

[30] Making amends serves to repair damaged social relations and ⑤ restore group harmony.

[30] Researchers have suggested that maintaining good social relations depends on two ① complementary processes: being sensitive to the needs of others and being motivated to make amends or pay compensation when a violation does occur.

soon

#318 빈도 3 설명 잠금

단어 설명 (뜻/사용법)

샘플북은 단어 설명을 10개까지만 제공합니다.
나머지 설명은 **peshare.com 정식판**에서 이어집니다.

수능 기출 문장

[24] As soon as I open the front door to look outside, they're beside me in a flash, standing expectantly, ready for an adventure.

[35] It has only one simple flavor; we soon tire of it and if we eat very much at any one time, we might even feel slightly ill.

[48] My husband remarked that if I didn't do something soon, I would be chased around for the rest of my days by a 15-pound woodchuck begging for milk.

spend

#319 빈도 3 설명 잠금

단어 설명 (뜻/사용법)

샘플북은 단어 설명을 10개까지만 제공합니다.
나머지 설명은 **peshare.com 정식판**에서 이어집니다.

수능 기출 문장

[20] In many countries, amongst younger people, the habit of reading newspapers has been on the decline and some of the dollars previously spent / were spent on newspaper advertising have migrated to the Internet.

[42] When we spend too much time thinking in the supermarket, we can trick ourselves into choosing the wrong things for the wrong reasons.

straw

#320 빈도 3 설명 잠금

단어 설명 (뜻/사용법)

샘플북은 단어 설명을 10개까지만 제공합니다.
나머지 설명은 **peshare.com 정식판**에서 이어집니다.

수능 기출 문장

[48] He put cat litter in the bottom and straw on top of that.

[48] I offered him a nest made of a covered box, bedded with straw and with a round doorway cut in the front.

[48] When I put the chuck in, he gratefully burrowed into the straw.

taste

#321 빈도 3 설명 잠금

단어 설명 (뜻/사용법)

샘플북은 단어 설명을 10개까지만 제공합니다.
나머지 설명은 **peshare.com 정식판**에서 이어집니다.

수능 기출 문장

[35] A couple more bites still might taste good, but it quickly becomes overly sweet.

[35] It is appealing and at first bite its sweetness tastes wonderful.

[42] Does the more expensive jam taste better?

total

#322 빈도 3 설명 잠금

단어 설명 (뜻/사용법)

샘플북은 단어 설명을 10개까지만 제공합니다.
나머지 설명은 **peshare.com 정식판**에서 이어집니다.

수능 기출 문장

[32] The above graph shows the total number of researchers and the number of researchers per 1,000 people in the EAP (economically active population) of Korea from 1997 to 2007.

[32] ⑤ The annual increase in the total number of researchers was the largest between 1998 and 1999.

[39] Many kids have everything going for them and end up total disasters.

trial

#323 빈도 3 설명 잠금

단어 설명 (뜻/사용법)

샘플북은 단어 설명을 10개까지만 제공합니다.
나머지 설명은 **peshare.com 정식판**에서 이어집니다.

수능 기출 문장

[38] Scientists can lessen bias by running as many trials as possible and by keeping accurate notes of each observation made.

[38] This expectation might cause a scientist to select a result from one trial over those from other trials.

voter

#324 빈도 3 설명 잠금

단어 설명 (뜻/사용법)

샘플북은 단어 설명을 10개까지만 제공합니다.
나머지 설명은 **peshare.com 정식판**에서 이어집니다.

수능 기출 문장

[44] (④) In fact, 73 percent of Canadian voters surveyed denied in the strongest possible terms that their votes had been influenced by physical appearance; only 14 percent even allowed for the possibility of such influence.

[44] (⑤) Voters can deny the impact of attractiveness on electability all they want, but evidence has continued to confirm its troubling presence.

[44] Despite such evidence of favoritism toward handsome politicians, follow-up research demonstrated that voters did not realize their bias.

watch

#325 빈도 3 설명 잠금

단어 설명 (뜻/사용법)

샘플북은 단어 설명을 10개까지만 제공합니다.
나머지 설명은 **peshare.com 정식판**에서 이어집니다.

수능 기출 문장

[19] As a little girl, ① she would watch as her mother cut off a small bit from one end of the meat before placing it in the roasting pan.

[22] I watched the beautiful stretch of the shoreline as it floated into view.

[35] Although praise may encourage children to continue an activity while an adult is watching, according to recent studies, they are less likely to continue the activity when the adult leaves or to repeat the activity in the future.

water

#326 빈도 3 설명 잠금

단어 설명 (뜻/사용법)

샘플북은 단어 설명을 10개까지만 제공합니다.
나머지 설명은 **peshare.com 정식판**에서 이어집니다.

수능 기출 문장

[34] As the water evaporated, the traces of dissolved salts were gradually concentrated in the shrinking lake.

[34] The great climatic change the lake underwent and continued evaporation, exceeding the inflow of fresh water, reduced the lake to one-twentieth of its former size.

[34] The majority of salt in the Great Salt Lake is a remnant of dissolved salts that are present in all fresh water.

world

#327 빈도 3 설명 잠금

단어 설명 (뜻/사용법)

샘플북은 단어 설명을 10개까지만 제공합니다.
나머지 설명은 **peshare.com 정식판**에서 이어집니다.

수능 기출 문장

[20] We can read the news of the day, or the latest on business, entertainment or however / whatever news on the websites of the New York Times, the Guardian or almost any other major newspaper in the world.

[26] Both eye and camera have a lens that focuses light rays from the outside world into an image, and both have a means of adjusting the focus and brightness of that image.

[40] If such similar countries can't come to an agreement, there is little hope for doing so with the vastly more diverse countries in the rest of the world.

academic

#328 빈도 2 설명 잠금

단어 설명 (뜻/사용법)

샘플북은 단어 설명을 10개까지만 제공합니다.
나머지 설명은 **peshare.com 정식판**에서 이어집니다.

수능 기출 문장

[31] Anxiety also sabotages academic performance of all kinds: 126 different studies of more than 36,000 people found that the more prone / resistant to anxieties a person is, the poorer his or her academic performance is.

accord

#329 빈도 2 설명 잠금

단어 설명 (뜻/사용법)

샘플북은 단어 설명을 10개까지만 제공합니다.
나머지 설명은 **peshare.com 정식판**에서 이어집니다.

수능 기출 문장

[35] Although praise may encourage children to continue an activity while an adult is watching, according to recent studies, they are less likely to continue the activity when the adult leaves or to repeat the activity in the future.

[45] According to John Adams, the phenomenon that safety measures _____ careless driving may be accounted for by the notion that a greater sense of security _____ people to take more risks.

advertising

#330 빈도 2 설명 잠금

단어 설명 (뜻/사용법)

샘플북은 단어 설명을 10개까지만 제공합니다.
나머지 설명은 **peshare.com 정식판**에서 이어집니다.

수능 기출 문장

[20] Advertising dollars have simply been followed / following the migration trail across to these new technologies.

[20] In many countries, amongst younger people, the habit of reading newspapers has been on the decline and some of the dollars previously spent / were spent on newspaper advertising have migrated to the Internet.

advocate

#331 빈도 2 설명 잠금

단어 설명 (뜻/사용법)

샘플북은 단어 설명을 10개까지만 제공합니다.
나머지 설명은 **peshare.com 정식판**에서 이어집니다.

수능 기출 문장

[46] Today's advocates of freewriting would probably agree with Poe on this point.

affect

#332 빈도 2 설명 잠금

단어 설명 (뜻/사용법)

샘플북은 단어 설명을 10개까지만 제공합니다.
나머지 설명은 **peshare.com 정식판**에서 이어집니다.

수능 기출 문장

[24] One reason most dogs are much happier than most people is that dogs aren't affected by external circumstances the way we are.

[29] Newton, _____, imagined that masses affect each other by exerting a force, while in Einstein's theory the effects occur through a bending of space and time and there is no concept of gravity as a force.

ago

#333 빈도 2 설명 잠금

단어 설명 (뜻/사용법)

샘플북은 단어 설명을 10개까지만 제공합니다.
나머지 설명은 **peshare.com 정식판**에서 이어집니다.

수능 기출 문장

[27] Moreover, genes would undoubtedly have changed during the human revolution after 200,000 years ago, but more in response to new habits than as causes of them.

[27] Recent evidence suggests that the common ancestor of Neanderthals and modern people, living about 400,000 years ago, may have already been using pretty sophisticated language.

aid

#334 빈도 2 설명 잠금

단어 설명 (뜻/사용법)

샘플북은 단어 설명을 10개까지만 제공합니다.
나머지 설명은 **peshare.com 정식판**에서 이어집니다.

수능 기출 문장

[46] Whenever he felt dissatisfied with a vague “conception of the brain,” Poe said, “I resort forthwith to the pen, for the purpose of obtaining, through its aid, the necessary form, consequence and precision.”

air

#335 빈도 2 설명 잠금

단어 설명 (뜻/사용법)

샘플북은 단어 설명을 10개까지만 제공합니다.
나머지 설명은 **peshare.com 정식판**에서 이어집니다.

수능 기출 문장

[31] In a complex, intellectually demanding and high-pressure task such as that of air traffic controllers, for example, having chronically high anxiety is an almost sure predictor that a person will eventually fail in training or in the field.

[31] The anxious are more likely to fail even given inferior / superior scores on intelligence tests, as a study of 1,790 students in training for air traffic control posts discovered.

alarm

#336 빈도 2 설명 잠금

단어 설명 (뜻/사용법)

샘플북은 단어 설명을 10개까지만 제공합니다.
나머지 설명은 **peshare.com 정식판**에서 이어집니다.

수능 기출 문장

[25] Further support for the kinship-based alarm-calling hypothesis includes Sherman's finding that in the rare instances when females do move away from their natal groups and into groups with far fewer relatives, they _____.

[25] This asymmetry translates into females who warn close kin by emitting alarm calls, while males generally do not emit calls since their dispersal from their natal areas means their blood kin typically do not benefit from such a warning.

Allan

#337 빈도 2 설명 잠금

단어 설명 (뜻/사용법)

샘플북은 단어 설명을 10개까지만 제공합니다.
나머지 설명은 **peshare.com 정식판**에서 이어집니다.

수능 기출 문장

[46] Edgar Allan Poe's advice is simple: They should pick up their pens (or, he might add today, power up their laptops).

allow

#338 빈도 2 설명 잠금

단어 설명 (뜻/사용법)

샘플북은 단어 설명을 10개까지만 제공합니다.
나머지 설명은 **peshare.com 정식판**에서 이어집니다.

수능 기출 문장

[38] This allows others to compare the results to data they obtain from a similar experiment.

[44] (④) In fact, 73 percent of Canadian voters surveyed denied in the strongest possible terms that their votes had been influenced by physical appearance; only 14 percent even allowed for the possibility of such influence.

although

#339 빈도 2 설명 잠금

단어 설명 (뜻/사용법)

샘플북은 단어 설명을 10개까지만 제공합니다.
나머지 설명은 **peshare.com 정식판**에서 이어집니다.

수능 기출 문장

[35] Although praise may encourage children to continue an activity while an adult is watching, according to recent studies, they are less likely to continue the activity when the adult leaves or to repeat the activity in the future.

[40] Besides, although Sweden, Finland, and Denmark barely decided to introduce carbon taxes during the 1990s, they have not harmonized their approaches with Norway or with each other.

among

#340 빈도 2 설명 잠금

단어 설명 (뜻/사용법)

샘플북은 단어 설명을 10개까지만 제공합니다.
나머지 설명은 **peshare.com 정식판**에서 이어집니다.

수능 기출 문장

[28] However, the disadvantage is shared among all the cattle-owners using the pasture, so the individual owner suffers only a fraction of the disadvantage.

[36] This is particularly true among people who might not themselves have access to the Internet but hear a piece of news or gossip from the people around them who do have access.

annual

#341 빈도 2 설명 잠금

단어 설명 (뜻/사용법)

샘플북은 단어 설명을 10개까지만 제공합니다.
나머지 설명은 **peshare.com 정식판**에서 이어집니다.

수능 기출 문장

[32] ② The highest annual growth in the number of researchers per 1,000 people in the EAP was recorded between 2000 and 2001.

[32] ⑤ The annual increase in the total number of researchers was the largest between 1998 and 1999.

another

#342 빈도 2 설명 잠금

단어 설명 (뜻/사용법)

샘플북은 단어 설명을 10개까지만 제공합니다.
나머지 설명은 **peshare.com 정식판**에서 이어집니다.

수능 기출 문장

[29] Newton's theory of gravity is one example; Einstein's theory of gravity is another.

[30] Empathetic distress occurs when people ③ deny that their actions have caused harm or pain to another person.

answer

#343 빈도 2 설명 잠금

단어 설명 (뜻/사용법)

샘플북은 단어 설명을 10개까지만 제공합니다.
나머지 설명은 **peshare.com 정식판**에서 이어집니다.

수능 기출 문장

[29] _____, for the calculations necessary for the satellite-based global positioning system (GPS) that helps you navigate while driving, Newton's theory would give the wrong answer, and so Einstein's must be used.

[43] (⑤) Labels know the answer lies online, tapping the word-of-mouth forces that are replacing traditional marketing in creating demand, but they're still trying to figure out exactly how best to do it.

anyone

#344 빈도 2 설명 잠금

단어 설명 (뜻/사용법)

샘플북은 단어 설명을 10개까지만 제공합니다.
나머지 설명은 **peshare.com 정식판**에서 이어집니다.

수능 기출 문장

[22] There it was before me — smiling and inviting; it was difficult for anyone to decline that invitation.

[24] Have you ever heard anyone say of a dog, “Well, he’s very successful and lives in a beautiful house, but he’s not very happy”?

appear

#345 빈도 2 설명 잠금

단어 설명 (뜻/사용법)

샘플북은 단어 설명을 10개까지만 제공합니다.
나머지 설명은 **peshare.com 정식판**에서 이어집니다.

수능 기출 문장

[21] Movies were first seen as an exceptionally potent kind of illusionist theatre, the rectangle of the screen corresponding to the proscenium of a stage, ③ which appear actors.

[45] "It appears that measures that protect drivers from the consequences of bad driving encourage bad driving.

approach

#346 빈도 2 설명 잠금

단어 설명 (뜻/사용법)

샘플북은 단어 설명을 10개까지만 제공합니다.
나머지 설명은 **peshare.com 정식판**에서 이어집니다.

수능 기출 문장

[40] Besides, although Sweden, Finland, and Denmark barely decided to introduce carbon taxes during the 1990s, they have not harmonized their approaches with Norway or with each other.

[40] However, unexpected circumstances came when they tried to apply this approach globally.

argument

#347 빈도 2 설명 잠금

단어 설명 (뜻/사용법)

샘플북은 단어 설명을 10개까지만 제공합니다.
나머지 설명은 **peshare.com 정식판**에서 이어집니다.

수능 기출 문장

[46] Poe dismisses the argument that any ideas are so deep or subtle that they're "_____."

article

#348 빈도 2 설명 잠금

단어 설명 (뜻/사용법)

샘플북은 단어 설명을 10개까지만 제공합니다.
나머지 설명은 **peshare.com 정식판**에서 이어집니다.

수능 기출 문장

[46] "For my own part," he said in an 1846 article in Graham's Magazine, "I have never had a thought which I could not set down in words, with even more distinctness than that with which I conceived it."

ask

#349 빈도 2 설명 잠금

단어 설명 (뜻/사용법)

샘플북은 단어 설명을 10개까지만 제공합니다.
나머지 설명은 **peshare.com 정식판**에서 이어집니다.

수능 기출 문장

[19] She asked her mother, who just said she'd learned to do it from her own mother.

[19] Then Langer asked her grandmother.

attractiveness

#350 빈도 2 설명 잠금

단어 설명 (뜻/사용법)

샘플북은 단어 설명을 10개까지만 제공합니다.
나머지 설명은 **peshare.com 정식판**에서 이어집니다.

수능 기출 문장

[44] (①) Furthermore, we make these judgements without being aware that physical attractiveness plays a role in the process.

[44] (⑤) Voters can deny the impact of attractiveness on electability all they want, but evidence has continued to confirm its troubling presence.

automatically

#351 빈도 2 설명 잠금

단어 설명 (뜻/사용법)

샘플북은 단어 설명을 10개까지만 제공합니다.
나머지 설명은 **peshare.com 정식판**에서 이어집니다.

수능 기출 문장

[42] Making better decisions when picking out jams or bottles of wine is best done with the emotional brain, which generates its verdict automatically.

[44] Research has shown that we automatically assign to good-looking individuals such favorable traits as talent, kindness, honesty, and intelligence.

aware

#352 빈도 2 설명 잠금

단어 설명 (뜻/사용법)

샘플북은 단어 설명을 10개까지만 제공합니다.
나머지 설명은 **peshare.com 정식판**에서 이어집니다.

수능 기출 문장

[18] As you are well aware, a great tragedy took place in our city last week.

[44] (①) Furthermore, we make these judgements without being aware that physical attractiveness plays a role in the process.

away

#353 빈도 2 설명 잠금

단어 설명 (뜻/사용법)

샘플북은 단어 설명을 10개까지만 제공합니다.
나머지 설명은 **peshare.com 정식판**에서 이어집니다.

수능 기출 문장

[25] Further support for the kinship-based alarm-calling hypothesis includes Sherman's finding that in the rare instances when females do move away from their natal groups and into groups with far fewer relatives, they _____.

[48] I went away on a brief trip.

awry

#354 빈도 2 설명 잠금

단어 설명 (뜻/사용법)

샘플북은 단어 설명을 10개까지만 제공합니다.
나머지 설명은 **peshare.com 정식판**에서 이어집니다.

수능 기출 문장

[31] * go awry : 빗나가다

[31] It is in one sense a useful response gone awry — an overly zealous mental preparation for an anticipated threat.

bad

#355 빈도 2 설명 잠금

단어 설명 (뜻/사용법)

샘플북은 단어 설명을 10개까지만 제공합니다.
나머지 설명은 **peshare.com 정식판**에서 이어집니다.

수능 기출 문장

[45] "It appears that measures that protect drivers from the consequences of bad driving encourage bad driving.

beautiful

#356 빈도 2 설명 잠금

단어 설명 (뜻/사용법)

샘플북은 단어 설명을 10개까지만 제공합니다.
나머지 설명은 **peshare.com 정식판**에서 이어집니다.

수능 기출 문장

[22] I watched the beautiful stretch of the shoreline as it floated into view.

[24] Have you ever heard anyone say of a dog, “Well, he’s very successful and lives in a beautiful house, but he’s not very happy”?

before

#357 빈도 2 설명 잠금

단어 설명 (뜻/사용법)

샘플북은 단어 설명을 10개까지만 제공합니다.
나머지 설명은 **peshare.com 정식판**에서 이어집니다.

수능 기출 문장

[19] As a little girl, ① she would watch as her mother cut off a small bit from one end of the meat before placing it in the roasting pan.

[22] There it was before me — smiling and inviting; it was difficult for anyone to decline that invitation.

believe

#358 빈도 2 설명 잠금

단어 설명 (뜻/사용법)

샘플북은 단어 설명을 10개까지만 제공합니다.
나머지 설명은 **peshare.com 정식판**에서 이어집니다.

수능 기출 문장

[46] The “mere act” of writing, Poe believed, helps writers make their ideas not only clearer but more logical.

belt

#359 빈도 2 설명 잠금

단어 설명 (뜻/사용법)

샘플북은 단어 설명을 10개까지만 제공합니다.
나머지 설명은 **peshare.com 정식판**에서 이어집니다.

수능 기출 문장

[45] The principal effect of seat belt legislation has been a shift in the burden of risk from those already best protected in cars, to the most vulnerable, pedestrians and cyclists, outside cars.”

[45] “Why, in country after country that mandated seat belts, was it impossible to see the promised reduction in road accident fatalities?”

benefit

#360 빈도 2 설명 잠금

단어 설명 (뜻/사용법)

샘플북은 단어 설명을 10개까지만 제공합니다.
나머지 설명은 **peshare.com 정식판**에서 이어집니다.

수능 기출 문장

[23] The latter constitutes a deliberate and voluntarily adopted discipline based on an appreciation of the benefits of doing so.

[25] This asymmetry translates into females who warn close kin by emitting alarm calls, while males generally do not emit calls since their dispersal from their natal areas means their blood kin typically do not benefit from such a warning.

bite

#361 빈도 2 설명 잠금

단어 설명 (뜻/사용법)

샘플북은 단어 설명을 10개까지만 제공합니다.
나머지 설명은 **peshare.com 정식판**에서 이어집니다.

수능 기출 문장

[35] A couple more bites still might taste good, but it quickly becomes overly sweet.

[35] It is appealing and at first bite its sweetness tastes wonderful.

bottom

#362 빈도 2 설명 잠금

단어 설명 (뜻/사용법)

샘플북은 단어 설명을 10개까지만 제공합니다.
나머지 설명은 **peshare.com 정식판**에서 이어집니다.

수능 기출 문장

[27] The appeal to a genetic change driving evolution gets gene-culture co-evolution backwards: it is a top-down explanation for a bottom-up process.

[48] He put cat litter in the bottom and straw on top of that.

break

#363 빈도 2 설명 잠금

단어 설명 (뜻/사용법)

샘플북은 단어 설명을 10개까지만 제공합니다.
나머지 설명은 **peshare.com 정식판**에서 이어집니다.

수능 기출 문장

[18] Some faulty electrical wiring led to a fire breaking out and eventually destroying an entire block of homes in the suburbs.

[24] I usually wait for a break in the downpour, and then we all dash out together.

canadian

#364 빈도 2 설명 잠금

단어 설명 (뜻/사용법)

샘플북은 단어 설명을 10개까지만 제공합니다.
나머지 설명은 **peshare.com 정식판**에서 이어집니다.

수능 기출 문장

[44] (③) For example, a study of the 1974 Canadian federal elections found that attractive candidates received more than two and a half times as many votes as unattractive candidates.

[44] (④) In fact, 73 percent of Canadian voters surveyed denied in the strongest possible terms that their votes had been influenced by physical appearance; only 14 percent even allowed for the possibility of such influence.

candidate

#365 빈도 2 설명 잠금

단어 설명 (뜻/사용법)

샘플북은 단어 설명을 10개까지만 제공합니다.
나머지 설명은 **peshare.com 정식판**에서 이어집니다.

수능 기출 문장

[44] (③) For example, a study of the 1974 Canadian federal elections found that attractive candidates received more than two and a half times as many votes as unattractive candidates.

capacity

#366 빈도 2 설명 잠금

단어 설명 (뜻/사용법)

샘플북은 단어 설명을 10개까지만 제공합니다.
나머지 설명은 **peshare.com 정식판**에서 이어집니다.

수능 기출 문장

[30] In short, maintaining good social relations depends on the ② capacity for guilt.

[43] (①) It had even more limited capacity for new music, but its influence over a generation was unparalleled.

carbon

#367 빈도 2 설명 잠금

단어 설명 (뜻/사용법)

샘플북은 단어 설명을 10개까지만 제공합니다.
나머지 설명은 **peshare.com 정식판**에서 이어집니다.

수능 기출 문장

[40] Besides, although Sweden, Finland, and Denmark barely decided to introduce carbon taxes during the 1990s, they have not harmonized their approaches with Norway or with each other.

[40] In the early 1990s Norway introduced a carbon tax on emissions from energy, and it did seem to encourage environmental innovation.

carefully

#368 빈도 2 설명 잠금

단어 설명 (뜻/사용법)

샘플북은 단어 설명을 10개까지만 제공합니다.
나머지 설명은 **peshare.com 정식판**에서 이어집니다.

수능 기출 문장

[24] While I'm carefully picking my way around the wet spots, the dogs are joyfully splashing right through them.

[42] Rational models of decision-making suggest that the way to find the best product is to take all of this information into account and to carefully analyze the different brands on display.

cell

#369 빈도 2 설명 잠금

단어 설명 (뜻/사용법)

샘플북은 단어 설명을 10개까지만 제공합니다.
나머지 설명은 **peshare.com 정식판**에서 이어집니다.

수능 기출 문장

[37] Fast muscle fibers are cells that can contract more quickly and powerfully than slow muscle fibers but fatigue much more easily; they function best for short bursts of intense activity, like weight lifting or sprinting.

[37] Slow muscle fibers are muscle cells that can sustain repeated contractions but don't generate a lot of quick power for the body.

circumstance

#370 빈도 2 설명 잠금

단어 설명 (뜻/사용법)

샘플북은 단어 설명을 10개까지만 제공합니다.
나머지 설명은 **peshare.com 정식판**에서 이어집니다.

수능 기출 문장

[24] One reason most dogs are much happier than most people is that dogs aren't affected by external circumstances the way we are.

[40] However, unexpected circumstances came when they tried to apply this approach globally.

clearer

#371 빈도 2 설명 잠금

단어 설명 (뜻/사용법)

샘플북은 단어 설명을 10개까지만 제공합니다.
나머지 설명은 **peshare.com 정식판**에서 이어집니다.

수능 기출 문장

[46] The “mere act” of writing, Poe believed, helps writers make their ideas not only clearer but more logical.

cognitive

#372 빈도 2 설명 잠금

단어 설명 (뜻/사용법)

샘플북은 단어 설명을 10개까지만 제공합니다.
나머지 설명은 **peshare.com 정식판**에서 이어집니다.

수능 기출 문장

[31] But such mental rehearsal is disastrous / constructive cognitive static when it becomes trapped in a stale routine that captures attention, intruding on all other attempts to focus elsewhere.

[42] Even purchases that seem simple can quickly turn into a cognitive quagmire.

compare

#373 빈도 2 설명 잠금

단어 설명 (뜻/사용법)

샘플북은 단어 설명을 10개까지만 제공합니다.
나머지 설명은 **peshare.com 정식판**에서 이어집니다.

수능 기출 문장

[32] ① Compared to the previous year, both numbers recorded each year showed an increase except for the numbers recorded in 1998.

[38] This allows others to compare the results to data they obtain from a similar experiment.

compensation

#374 빈도 2 설명 잠금

단어 설명 (뜻/사용법)

샘플북은 단어 설명을 10개까지만 제공합니다.
나머지 설명은 **peshare.com 정식판**에서 이어집니다.

수능 기출 문장

[30] Researchers have suggested that maintaining good social relations depends on two ① complementary processes: being sensitive to the needs of others and being motivated to make amends or pay compensation when a violation does occur.

[45] Adams started to group these counterintuitive findings under the concept of risk compensation, the idea that humans have an inborn tolerance for risk.

complex

#375 빈도 2 설명 잠금

단어 설명 (뜻/사용법)

샘플북은 단어 설명을 10개까지만 제공합니다.
나머지 설명은 **peshare.com 정식판**에서 이어집니다.

수능 기출 문장

[31] In a complex, intellectually demanding and high-pressure task such as that of air traffic controllers, for example, having chronically high anxiety is an almost sure predictor that a person will eventually fail in training or in the field.

[40] Agreeing on international taxes on emissions was notoriously hard, as we already know that the European Union has experienced terrible difficulties in trying to regularize the complex and myriad differences in its members' sales taxes.

conceive

#376 빈도 2 설명 잠금

단어 설명 (뜻/사용법)

샘플북은 단어 설명을 10개까지만 제공합니다.
나머지 설명은 **peshare.com 정식판**에서 이어집니다.

수능 기출 문장

[46] "For my own part," he said in an 1846 article in Graham's Magazine, "I have never had a thought which I could not set down in words, with even more distinctness than that with which I conceived it."

concept

#377 빈도 2 설명 잠금

단어 설명 (뜻/사용법)

샘플북은 단어 설명을 10개까지만 제공합니다.
나머지 설명은 **peshare.com 정식판**에서 이어집니다.

수능 기출 문장

[29] Newton, _____, imagined that masses affect each other by exerting a force, while in Einstein's theory the effects occur through a bending of space and time and there is no concept of gravity as a force.

[45] Adams started to group these counterintuitive findings under the concept of risk compensation, the idea that humans have an inborn tolerance for risk.

conception

#378 빈도 2 설명 잠금

단어 설명 (뜻/사용법)

샘플북은 단어 설명을 10개까지만 제공합니다.
나머지 설명은 **peshare.com 정식판**에서 이어집니다.

수능 기출 문장

[46] Whenever he felt dissatisfied with a vague "conception of the brain," Poe said, "I resort forthwith to the pen, for the purpose of obtaining, through its aid, the necessary form, consequence and precision."

consider

#379 빈도 2 설명 잠금

단어 설명 (뜻/사용법)

샘플북은 단어 설명을 10개까지만 제공합니다.
나머지 설명은 **peshare.com 정식판**에서 이어집니다.

수능 기출 문장

[21] Adapting novels ① is one of the most respectable of movie projects, while a book that calls itself the novelization of a film is considered barbarous.

[28] Each cattle-owner seeks to _____ his gain and in doing so considers the relative advantage and disadvantage of adding one more animal to the herd.

consignment

#380 빈도 2 설명 잠금

단어 설명 (뜻/사용법)

샘플북은 단어 설명을 10개까지만 제공합니다.
나머지 설명은 **peshare.com 정식판**에서 이어집니다.

수능 기출 문장

[33] * vicissitudes: 파란만장 ** consignment : 위탁판매품

[33] For example, while he was en route to Spain as his enterprise's traveling partner, a role typical for young men, pirates robbed him of all his goods, including a consignment of pearls, and of his own clothes.

constitute

#381 빈도 2 설명 잠금

단어 설명 (뜻/사용법)

샘플북은 단어 설명을 10개까지만 제공합니다.
나머지 설명은 **peshare.com 정식판**에서 이어집니다.

수능 기출 문장

[23] The latter constitutes a deliberate and voluntarily adopted discipline based on an appreciation of the benefits of doing so.

[29] Those theories, though they describe the same phenomenon, constitute very different versions of reality.

contain

#382 빈도 2 설명 잠금

단어 설명 (뜻/사용법)

샘플북은 단어 설명을 10개까지만 제공합니다.
나머지 설명은 **peshare.com 정식판**에서 이어집니다.

수능 기출 문장

[23] The trouble here is that at some future point they may find they cannot contain these feelings any longer.

[37] The primary reason is that our muscles contain two main types of muscle fibers, called slow and fast muscle fibers.

control

#383 빈도 2 설명 잠금

단어 설명 (뜻/사용법)

샘플북은 단어 설명을 10개까지만 제공합니다.
나머지 설명은 **peshare.com 정식판**에서 이어집니다.

수능 기출 문장

[23] This is very different from the case of someone who suppresses emotions such as anger out of a feeling that they need to present a facade of self-control, or out of fear of what others may think.

[31] The anxious are more likely to fail even given inferior / superior scores on intelligence tests, as a study of 1,790 students in training for air traffic control posts discovered.

convey

#384 빈도 2 설명 잠금

단어 설명 (뜻/사용법)

샘플북은 단어 설명을 10개까지만 제공합니다.
나머지 설명은 **peshare.com 정식판**에서 이어집니다.

수능 기출 문장

[36] The fact that information is conveyed in this high-tech manner somehow adds authority to what is conveyed, when in fact the Internet is a global conveyer of unfiltered, unedited, untreated information.

course

#385 빈도 2 설명 잠금

단어 설명 (뜻/사용법)

샘플북은 단어 설명을 10개까지만 제공합니다.
나머지 설명은 **peshare.com 정식판**에서 이어집니다.

수능 기출 문장

[20] Of course some of this decline in newspaper reading has been due to the fact that we are doing more of our newspaper reading online.

[39] I once heard a woman say, “Of course, he’s successful.

cultural

#386 빈도 2 설명 잠금

단어 설명 (뜻/사용법)

샘플북은 단어 설명을 10개까지만 제공합니다.
나머지 설명은 **peshare.com 정식판**에서 이어집니다.

수능 기출 문장

[27] If language is based on genes and is the key to cultural evolution, and Neanderthals had language, then why did the Neanderthal toolkit show so little cultural change?

dash

#387 빈도 2 설명 잠금

단어 설명 (뜻/사용법)

샘플북은 단어 설명을 10개까지만 제공합니다.
나머지 설명은 **peshare.com 정식판**에서 이어집니다.

수능 기출 문장

[24] I usually wait for a break in the downpour, and then we all dash out together.

[48] He knew instantly that a hole spells home, and he dashed inside.

date

#388 빈도 2 설명 잠금

단어 설명 (뜻/사용법)

샘플북은 단어 설명을 10개까지만 제공합니다.
나머지 설명은 **peshare.com 정식판**에서 이어집니다.

수능 기출 문장

[27] At an earlier date, cooking selected mutations for smaller guts and mouths, rather than vice versa.

[27] At a later date, milk drinking selected for mutations for retaining lactose digestion into adulthood in people of western European and East African descent.

decide

#389 빈도 2 설명 잠금

단어 설명 (뜻/사용법)

샘플북은 단어 설명을 10개까지만 제공합니다.
나머지 설명은 **peshare.com 정식판**에서 이어집니다.

수능 기출 문장

[40] Besides, although Sweden, Finland, and Denmark barely decided to introduce carbon taxes during the 1990s, they have not harmonized their approaches with Norway or with each other.

[48] * imprint: 강하게 인상지우다 I decided to put him in a new burrow.

decision

#390 빈도 2 설명 잠금

단어 설명 (뜻/사용법)

샘플북은 단어 설명을 10개까지만 제공합니다.
나머지 설명은 **peshare.com 정식판**에서 이어집니다.

수능 기출 문장

[42] Making better decisions when picking out jams or bottles of wine is best done with the emotional brain, which generates its verdict automatically.

[42] Rational models of decision-making suggest that the way to find the best product is to take all of this information into account and to carefully analyze the different brands on display.

deep

#391 빈도 2 설명 잠금

단어 설명 (뜻/사용법)

샘플북은 단어 설명을 10개까지만 제공합니다.
나머지 설명은 **peshare.com 정식판**에서 이어집니다.

수능 기출 문장

[46] Poe dismisses the argument that any ideas are so deep or subtle that they're "_____."

demand

#392 빈도 2 설명 잠금

단어 설명 (뜻/사용법)

샘플북은 단어 설명을 10개까지만 제공합니다.
나머지 설명은 **peshare.com 정식판**에서 이어집니다.

수능 기출 문장

[31] In a complex, intellectually demanding and high-pressure task such as that of air traffic controllers, for example, having chronically high anxiety is an almost sure predictor that a person will eventually fail in training or in the field.

[43] (⑤) Labels know the answer lies online, tapping the word-of-mouth forces that are replacing traditional marketing in creating demand, but they're still trying to figure out exactly how best to do it.

denial

#393 빈도 2 설명 잠금

단어 설명 (뜻/사용법)

샘플북은 단어 설명을 10개까지만 제공합니다.
나머지 설명은 **peshare.com 정식판**에서 이어집니다.

수능 기출 문장

[23] There is an important distinction to be made between denial and restraint.

[23] Where denial and suppression occur, there comes the danger that in doing so the individual _____ anger and resentment.

depend

#394 빈도 2 설명 잠금

단어 설명 (뜻/사용법)

샘플북은 단어 설명을 10개까지만 제공합니다.
나머지 설명은 **peshare.com 정식판**에서 이어집니다.

수능 기출 문장

[30] In short, maintaining good social relations depends on the ② capacity for guilt.

[30] Researchers have suggested that maintaining good social relations depends on two ① complementary processes: being sensitive to the needs of others and being motivated to make amends or pay compensation when a violation does occur.

destroy

#395 빈도 2 설명 잠금

단어 설명 (뜻/사용법)

샘플북은 단어 설명을 10개까지만 제공합니다.
나머지 설명은 **peshare.com 정식판**에서 이어집니다.

수능 기출 문장

[18] Some faulty electrical wiring led to a fire breaking out and eventually destroying an entire block of homes in the suburbs.

[28] Thus, it is inevitable that more and more animals will be brought onto the pasture until overgrazing totally destroys the pasture.

dialogue

#396 빈도 2 설명 잠금

단어 설명 (뜻/사용법)

샘플북은 단어 설명을 10개까지만 제공합니다.
나머지 설명은 **peshare.com 정식판**에서 이어집니다.

수능 기출 문장

[21] As a source of plot, character, and dialogue, the novel seemed more ⑤ suitable.

[21] Being a hybrid art as well as a late one, film has always been in a dialogue with ② other narrative genres.

difference

#397 빈도 2 설명 잠금

단어 설명 (뜻/사용법)

샘플북은 단어 설명을 10개까지만 제공합니다.
나머지 설명은 **peshare.com 정식판**에서 이어집니다.

수능 기출 문장

[26] _____ obscure the much more fundamental difference between the two, which is that the camera merely records an image, whereas the visual system interprets it.

[40] Agreeing on international taxes on emissions was notoriously hard, as we already know that the European Union has experienced terrible difficulties in trying to regularize the complex and myriad differences in its members' sales taxes.

dismiss

#398 빈도 2 설명 잠금

단어 설명 (뜻/사용법)

샘플북은 단어 설명을 10개까지만 제공합니다.
나머지 설명은 **peshare.com 정식판**에서 이어집니다.

수능 기출 문장

[46] Poe dismisses the argument that any ideas are so deep or subtle that they're "_____."

dispersal

#399 빈도 2 설명 잠금

단어 설명 (뜻/사용법)

샘플북은 단어 설명을 10개까지만 제공합니다.
나머지 설명은 **peshare.com 정식판**에서 이어집니다.

수능 기출 문장

[25] This asymmetry translates into females who warn close kin by emitting alarm calls, while males generally do not emit calls since their dispersal from their natal areas means their blood kin typically do not benefit from such a warning.

[25] This male-biased dispersal creates an imbalance in the way males and females are related to those individuals around them — females find themselves surrounded by relatives, while males are generally in areas with complete strangers.

dissatisfied

#400 빈도 2 설명 잠금

단어 설명 (뜻/사용법)

샘플북은 단어 설명을 10개까지만 제공합니다.
나머지 설명은 **peshare.com 정식판**에서 이어집니다.

수능 기출 문장

[46] Whenever he felt dissatisfied with a vague “conception of the brain,” Poe said, “I resort forthwith to the pen, for the purpose of obtaining, through its aid, the necessary form, consequence and precision.”

dissolve

#401 빈도 2 설명 잠금

단어 설명 (뜻/사용법)

샘플북은 단어 설명을 10개까지만 제공합니다.
나머지 설명은 **peshare.com 정식판**에서 이어집니다.

수능 기출 문장

[34] As the water evaporated, the traces of dissolved salts were gradually concentrated in the shrinking lake.

[34] The majority of salt in the Great Salt Lake is a remnant of dissolved salts that are present in all fresh water.

distinctness

#402 빈도 2 설명 잠금

단어 설명 (뜻/사용법)

샘플북은 단어 설명을 10개까지만 제공합니다.
나머지 설명은 **peshare.com 정식판**에서 이어집니다.

수능 기출 문장

[46] "For my own part," he said in an 1846 article in Graham's Magazine, "I have never had a thought which I could not set down in words, with even more distinctness than that with which I conceived it."

distress

#403 빈도 2 설명 잠금

단어 설명 (뜻/사용법)

샘플북은 단어 설명을 10개까지만 제공합니다.
나머지 설명은 **peshare.com 정식판**에서 이어집니다.

수능 기출 문장

[30] Empathetic distress occurs when people ③ deny that their actions have caused harm or pain to another person.

[30] Martin L. Hoffman, who has focused on the guilt that comes from harming others, suggests that the motivational basis for this guilt is empathetic distress.

dollar

#404 빈도 2 설명 잠금

단어 설명 (뜻/사용법)

샘플북은 단어 설명을 10개까지만 제공합니다.
나머지 설명은 **peshare.com 정식판**에서 이어집니다.

수능 기출 문장

[20] Advertising dollars have simply been followed / following the migration trail across to these new technologies.

[20] In many countries, amongst younger people, the habit of reading newspapers has been on the decline and some of the dollars previously spent / were spent on newspaper advertising have migrated to the Internet.

driver

#405 빈도 2 설명 잠금

단어 설명 (뜻/사용법)

샘플북은 단어 설명을 10개까지만 제공합니다.
나머지 설명은 **peshare.com 정식판**에서 이어집니다.

수능 기출 문장

[45] As safety features are added to vehicles and roads, drivers feel less vulnerable and tend to take more chances.

[45] "It appears that measures that protect drivers from the consequences of bad driving encourage bad driving.

easily

#406 빈도 2 설명 잠금

단어 설명 (뜻/사용법)

샘플북은 단어 설명을 10개까지만 제공합니다.
나머지 설명은 **peshare.com 정식판**에서 이어집니다.

수능 기출 문장

[37] Fast muscle fibers are cells that can contract more quickly and powerfully than slow muscle fibers but fatigue much more easily; they function best for short bursts of intense activity, like weight lifting or sprinting.

[45] Hikers take more risks when they think a rescuer can access them easily.

eat

#407 빈도 2 설명 잠금

단어 설명 (뜻/사용법)

샘플북은 단어 설명을 10개까지만 제공합니다.
나머지 설명은 **peshare.com 정식판**에서 이어집니다.

수능 기출 문장

[35] It has only one simple flavor; we soon tire of it and if we eat very much at any one time, we might even feel slightly ill.

[48] When I gave it to the chuck, he ate it greedily.

Edgar

#408 빈도 2 설명 잠금

단어 설명 (뜻/사용법)

샘플북은 단어 설명을 10개까지만 제공합니다.
나머지 설명은 **peshare.com 정식판**에서 이어집니다.

수능 기출 문장

[46] Edgar Allan Poe's advice is simple: They should pick up their pens (or, he might add today, power up their laptops).

elusive

#409 빈도 2 설명 잠금

단어 설명 (뜻/사용법)

샘플북은 단어 설명을 10개까지만 제공합니다.
나머지 설명은 **peshare.com 정식판**에서 이어집니다.

수능 기출 문장

[46] What should writers do when they're teased by intriguing but elusive ideas, by hints of thoughts that seem too vague to be expressed in words?

emission

#410 빈도 2 설명 잠금

단어 설명 (뜻/사용법)

샘플북은 단어 설명을 10개까지만 제공합니다.
나머지 설명은 **peshare.com 정식판**에서 이어집니다.

수능 기출 문장

[40] Agreeing on international taxes on emissions was notoriously hard, as we already know that the European Union has experienced terrible difficulties in trying to regularize the complex and myriad differences in its members' sales taxes.

[40] In the early 1990s Norway introduced a carbon tax on emissions from energy, and it did seem to encourage environmental innovation.

emit

#411 빈도 2 설명 잠금

단어 설명 (뜻/사용법)

샘플북은 단어 설명을 10개까지만 제공합니다.
나머지 설명은 **peshare.com 정식판**에서 이어집니다.

수능 기출 문장

[25] This asymmetry translates into females who warn close kin by emitting alarm calls, while males generally do not emit calls since their dispersal from their natal areas means their blood kin typically do not benefit from such a warning.

emotion

#412 빈도 2 설명 잠금

단어 설명 (뜻/사용법)

샘플북은 단어 설명을 10개까지만 제공합니다.
나머지 설명은 **peshare.com 정식판**에서 이어집니다.

수능 기출 문장

[23] This is very different from the case of someone who suppresses emotions such as anger out of a feeling that they need to present a facade of self-control, or out of fear of what others may think.

[23] To say that we need to curb anger and our negative thoughts and emotions does not mean that we should deny our feelings.

empathetic

#413 빈도 2 설명 잠금

단어 설명 (뜻/사용법)

샘플북은 단어 설명을 10개까지만 제공합니다.
나머지 설명은 **peshare.com 정식판**에서 이어집니다.

수능 기출 문장

[30] Empathetic distress occurs when people ③ deny that their actions have caused harm or pain to another person.

[30] Martin L. Hoffman, who has focused on the guilt that comes from harming others, suggests that the motivational basis for this guilt is empathetic distress.

energy

#414 빈도 2 설명 잠금

단어 설명 (뜻/사용법)

샘플북은 단어 설명을 10개까지만 제공합니다.
나머지 설명은 **peshare.com 정식판**에서 이어집니다.

수능 기출 문장

[35] It may provide some quick energy but it provides no nourishment and doesn't support growth or health.

[40] In the early 1990s Norway introduced a carbon tax on emissions from energy, and it did seem to encourage environmental innovation.

entire

#415 빈도 2 설명 잠금

단어 설명 (뜻/사용법)

샘플북은 단어 설명을 10개까지만 제공합니다.
나머지 설명은 **peshare.com 정식판**에서 이어집니다.

수능 기출 문장

[18] Some faulty electrical wiring led to a fire breaking out and eventually destroying an entire block of homes in the suburbs.

[34] At the close of the Ice Age the entire region was submerged beneath a lake of meltwater, and overflow from the lake flowed into the Pacific Ocean through the Snake and Columbia rivers.

european

#416 빈도 2 설명 잠금

단어 설명 (뜻/사용법)

샘플북은 단어 설명을 10개까지만 제공합니다.
나머지 설명은 **peshare.com 정식판**에서 이어집니다.

수능 기출 문장

[27] At a later date, milk drinking selected for mutations for retaining lactose digestion into adulthood in people of western European and East African descent.

[40] Agreeing on international taxes on emissions was notoriously hard, as we already know that the European Union has experienced terrible difficulties in trying to regularize the complex and myriad differences in its members' sales taxes.

ever

#417 빈도 2 설명 잠금

단어 설명 (뜻/사용법)

샘플북은 단어 설명을 10개까지만 제공합니다.
나머지 설명은 **peshare.com 정식판**에서 이어집니다.

수능 기출 문장

[24] Have you ever heard anyone say of a dog, “Well, he’s very successful and lives in a beautiful house, but he’s not very happy”?

[48] Every time I came to feed him, he jumped into my lap as eagerly as ever.

express

#418 빈도 2 설명 잠금

단어 설명 (뜻/사용법)

샘플북은 단어 설명을 10개까지만 제공합니다.
나머지 설명은 **peshare.com 정식판**에서 이어집니다.

수능 기출 문장

[46] What should writers do when they're teased by intriguing but elusive ideas, by hints of thoughts that seem too vague to be expressed in words?

facade

#419 빈도 2 설명 잠금

단어 설명 (뜻/사용법)

샘플북은 단어 설명을 10개까지만 제공합니다.
나머지 설명은 **peshare.com 정식판**에서 이어집니다.

수능 기출 문장

[23] * facade : 표면, 겉

[23] This is very different from the case of someone who suppresses emotions such as anger out of a feeling that they need to present a facade of self-control, or out of fear of what others may think.

far

#420 빈도 2 설명 잠금

단어 설명 (뜻/사용법)

샘플북은 단어 설명을 10개까지만 제공합니다.
나머지 설명은 **peshare.com 정식판**에서 이어집니다.

수능 기출 문장

[18] From the very beginning it was fanned by strong winds, but it would not have spread so far and so quickly, if our firefighters had been able to arrive at the scene in time.

[25] Further support for the kinship-based alarm-calling hypothesis includes Sherman's finding that in the rare instances when females do move away from their natal groups and into groups with far fewer relatives, they _____.

fast

#421 빈도 2 설명 잠금

단어 설명 (뜻/사용법)

샘플북은 단어 설명을 10개까지만 제공합니다.
나머지 설명은 **peshare.com 정식판**에서 이어집니다.

수능 기출 문장

[37] Fast muscle fibers are cells that can contract more quickly and powerfully than slow muscle fibers but fatigue much more easily; they function best for short bursts of intense activity, like weight lifting or sprinting.

[37] The primary reason is that our muscles contain two main types of muscle fibers, called slow and fast muscle fibers.

feed

#422 빈도 2 설명 잠금

단어 설명 (뜻/사용법)

샘플북은 단어 설명을 10개까지만 제공합니다.
나머지 설명은 **peshare.com 정식판**에서 이어집니다.

수능 기출 문장

[34] The lake is fed by the Bear, Weber, and Jordan rivers and has no outlet.

[48] Every time I came to feed him, he jumped into my lap as eagerly as ever.

formation

#423 빈도 2 설명 잠금

단어 설명 (뜻/사용법)

샘플북은 단어 설명을 10개까지만 제공합니다.
나머지 설명은 **peshare.com 정식판**에서 이어집니다.

수능 기출 문장

[26] However, image formation is only the first step towards seeing.

[26] Only in terms of the physics of image formation do the eye and camera have anything in common.

forthwith

#424 빈도 2 설명 잠금

단어 설명 (뜻/사용법)

샘플북은 단어 설명을 10개까지만 제공합니다.
나머지 설명은 **peshare.com 정식판**에서 이어집니다.

수능 기출 문장

[46] Whenever he felt dissatisfied with a vague “conception of the brain,” Poe said, “I resort forthwith to the pen, for the purpose of obtaining, through its aid, the necessary form, consequence and precision.”

freewrit

#425 빈도 2 설명 잠금

단어 설명 (뜻/사용법)

샘플북은 단어 설명을 10개까지만 제공합니다.
나머지 설명은 **peshare.com 정식판**에서 이어집니다.

수능 기출 문장

[46] Today's advocates of freewriting would probably agree with Poe on this point.

fresh

#426 빈도 2 설명 잠금

단어 설명 (뜻/사용법)

샘플북은 단어 설명을 10개까지만 제공합니다.
나머지 설명은 **peshare.com 정식판**에서 이어집니다.

수능 기출 문장

[34] The great climatic change the lake underwent and continued evaporation, exceeding the inflow of fresh water, reduced the lake to one-twentieth of its former size.

[34] The majority of salt in the Great Salt Lake is a remnant of dissolved salts that are present in all fresh water.

front

#427 빈도 2 설명 잠금

단어 설명 (뜻/사용법)

샘플북은 단어 설명을 10개까지만 제공합니다.
나머지 설명은 **peshare.com 정식판**에서 이어집니다.

수능 기출 문장

[24] As soon as I open the front door to look outside, they're beside me in a flash, standing expectantly, ready for an adventure.

[48] I offered him a nest made of a covered box, bedded with straw and with a round doorway cut in the front.

game

#428 빈도 2 설명 잠금

단어 설명 (뜻/사용법)

샘플북은 단어 설명을 10개까지만 제공합니다.
나머지 설명은 **peshare.com 정식판**에서 이어집니다.

수능 기출 문장

[21] We take it for granted that film directors are in the game of recycling.

[45] Children who wear protective gear during their games have a tendency to take more physical risks.

generally

#429 빈도 2 설명 잠금

단어 설명 (뜻/사용법)

샘플북은 단어 설명을 10개까지만 제공합니다.
나머지 설명은 **peshare.com 정식판**에서 이어집니다.

수능 기출 문장

[25] This asymmetry translates into females who warn close kin by emitting alarm calls, while males generally do not emit calls since their dispersal from their natal areas means their blood kin typically do not benefit from such a warning.

[25] This male-biased dispersal creates an imbalance in the way males and females are related to those individuals around them — females find themselves surrounded by relatives, while males are generally in areas with complete strangers.

generate

#430 빈도 2 설명 잠금

단어 설명 (뜻/사용법)

샘플북은 단어 설명을 10개까지만 제공합니다.
나머지 설명은 **peshare.com 정식판**에서 이어집니다.

수능 기출 문장

[37] Slow muscle fibers are muscle cells that can sustain repeated contractions but don't generate a lot of quick power for the body.

[42] Making better decisions when picking out jams or bottles of wine is best done with the emotional brain, which generates its verdict automatically.

global

#431 빈도 2 설명 잠금

단어 설명 (뜻/사용법)

샘플북은 단어 설명을 10개까지만 제공합니다.
나머지 설명은 **peshare.com 정식판**에서 이어집니다.

수능 기출 문장

[29] _____, for the calculations necessary for the satellite-based global positioning system (GPS) that helps you navigate while driving, Newton's theory would give the wrong answer, and so Einstein's must be used.

[36] The fact that information is conveyed in this high-tech manner somehow adds authority to what is conveyed, when in fact the Internet is a global conveyer of unfiltered, unedited, untreated information.

gradually

#432 빈도 2 설명 잠금

단어 설명 (뜻/사용법)

샘플북은 단어 설명을 10개까지만 제공합니다.
나머지 설명은 **peshare.com 정식판**에서 이어집니다.

수능 기출 문장

[22] The line of distant mountains and shapes of houses were gradually emerging through the mist.

[34] As the water evaporated, the traces of dissolved salts were gradually concentrated in the shrinking lake.

Graham

#433 빈도 2 설명 잠금

단어 설명 (뜻/사용법)

샘플북은 단어 설명을 10개까지만 제공합니다.
나머지 설명은 **peshare.com 정식판**에서 이어집니다.

수능 기출 문장

[46] "For my own part," he said in an 1846 article in Graham's Magazine, "I have never had a thought which I could not set down in words, with even more distinctness than that with which I conceived it."

greedily

#434 빈도 2 설명 잠금

단어 설명 (뜻/사용법)

샘플북은 단어 설명을 10개까지만 제공합니다.
나머지 설명은 **peshare.com 정식판**에서 이어집니다.

수능 기출 문장

[48] Each time he greeted me joyfully, drank greedily, and tried persistently to follow me back into the house.

[48] When I gave it to the chuck, he ate it greedily.

ground

#435 빈도 2 설명 잠금

단어 설명 (뜻/사용법)

샘플북은 단어 설명을 10개까지만 제공합니다.
나머지 설명은 **peshare.com 정식판**에서 이어집니다.

수능 기출 문장

[24] The fact that the ground is wet and there are mud puddles dotting the landscape _____.

[25] In Belding's ground squirrels, males leave home and females mature in their natal area.

growth

#436 빈도 2 설명 잠금

단어 설명 (뜻/사용법)

샘플북은 단어 설명을 10개까지만 제공합니다.
나머지 설명은 **peshare.com 정식판**에서 이어집니다.

수능 기출 문장

[32] ② The highest annual growth in the number of researchers per 1,000 people in the EAP was recorded between 2000 and 2001.

[35] It may provide some quick energy but it provides no nourishment and doesn't support growth or health.

habit

#437 빈도 2 설명 잠금

단어 설명 (뜻/사용법)

샘플북은 단어 설명을 10개까지만 제공합니다.
나머지 설명은 **peshare.com 정식판**에서 이어집니다.

수능 기출 문장

[20] In many countries, amongst younger people, the habit of reading newspapers has been on the decline and some of the dollars previously spent / were spent on newspaper advertising have migrated to the Internet.

[27] Moreover, genes would undoubtedly have changed during the human revolution after 200,000 years ago, but more in response to new habits than as causes of them.

handsome

#438 빈도 2 설명 잠금

단어 설명 (뜻/사용법)

샘플북은 단어 설명을 10개까지만 제공합니다.
나머지 설명은 **peshare.com 정식판**에서 이어집니다.

수능 기출 문장

[44] Despite such evidence of favoritism toward handsome politicians, follow-up research demonstrated that voters did not realize their bias.

[48] In the spring when I see a large, handsome woodchuck playing on the grass, I will hope that it is he.

heavy

#439 빈도 2 설명 잠금

단어 설명 (뜻/사용법)

샘플북은 단어 설명을 10개까지만 제공합니다.
나머지 설명은 **peshare.com 정식판**에서 이어집니다.

수능 기출 문장

[43] Getting on a radio playlist was difficult, but once a song was in heavy rotation on the radio, it had a high probability of selling.

[48] On May 29th there was a heavy rain but the sun came out the next day.

hint

#440 빈도 2 설명 잠금

단어 설명 (뜻/사용법)

샘플북은 단어 설명을 10개까지만 제공합니다.
나머지 설명은 **peshare.com 정식판**에서 이어집니다.

수능 기출 문장

[46] What should writers do when they're teased by intriguing but elusive ideas, by hints of thoughts that seem too vague to be expressed in words?

hit

#441 빈도 2 설명 잠금

단어 설명 (뜻/사용법)

샘플북은 단어 설명을 10개까지만 제공합니다.
나머지 설명은 **peshare.com 정식판**에서 이어집니다.

수능 기출 문장

[43] Once upon a time, there was only one way to launch a hit album: radio.

[43] Then, in the 1980s, came MTV, which became the second way to create a hit.

hole

#442 빈도 2 설명 잠금

단어 설명 (뜻/사용법)

샘플북은 단어 설명을 10개까지만 제공합니다.
나머지 설명은 **peshare.com 정식판**에서 이어집니다.

수능 기출 문장

[48] He knew instantly that a hole spells home, and he dashed inside.

[48] I found a hole along the wall of our orchard, put the chuck near it and left him.

hope

#443 빈도 2 설명 잠금

단어 설명 (뜻/사용법)

샘플북은 단어 설명을 10개까지만 제공합니다.
나머지 설명은 **peshare.com 정식판**에서 이어집니다.

수능 기출 문장

[40] If such similar countries can't come to an agreement, there is little hope for doing so with the vastly more diverse countries in the rest of the world.

[48] In the spring when I see a large, handsome woodchuck playing on the grass, I will hope that it is he.

hurt

#444 빈도 2 설명 잠금

단어 설명 (뜻/사용법)

샘플북은 단어 설명을 10개까지만 제공합니다.
나머지 설명은 **peshare.com 정식판**에서 이어집니다.

수능 기출 문장

[41] ① These tendencies can inflame the anger of the hurt person, who, in contrast, may see an offense as bigger than it really is.

[41] ③ Those who are hurt tend to see the act as one with severe consequences and as part of an ongoing pattern that is inexcusable and immoral.

husband

#445 빈도 2 설명 잠금

단어 설명 (뜻/사용법)

샘플북은 단어 설명을 10개까지만 제공합니다.
나머지 설명은 **peshare.com 정식판**에서 이어집니다.

수능 기출 문장

[48] At home I put him in the bathtub and my husband found a large carton.

[48] My husband remarked that if I didn't do something soon, I would be chased around for the rest of my days by a 15-pound woodchuck begging for milk.

important

#446 빈도 2 설명 잠금

단어 설명 (뜻/사용법)

샘플북은 단어 설명을 10개까지만 제공합니다.
나머지 설명은 **peshare.com 정식판**에서 이어집니다.

수능 기출 문장

[23] There is an important distinction to be made between denial and restraint.

[35] Rather than increasing children's commitment to positive behavior, praise encourages children to find ways to get future verbal "goodies" from important adults.

imprint

#447 빈도 2 설명 잠금

단어 설명 (뜻/사용법)

샘플북은 단어 설명을 10개까지만 제공합니다.
나머지 설명은 **peshare.com 정식판**에서 이어집니다.

수능 기출 문장

[48] * imprint : 강하게 인상지우다 I decided to put him in a new burrow.

[48] It became clear that I was imprinting the woodchuck and vice versa.

include

#448 빈도 2 설명 잠금

단어 설명 (뜻/사용법)

샘플북은 단어 설명을 10개까지만 제공합니다.
나머지 설명은 **peshare.com 정식판**에서 이어집니다.

수능 기출 문장

[25] Further support for the kinship-based alarm-calling hypothesis includes Sherman's finding that in the rare instances when females do move away from their natal groups and into groups with far fewer relatives, they _____.

[33] For example, while he was en route to Spain as his enterprise's traveling partner, a role typical for young men, pirates robbed him of all his goods, including a consignment of pearls, and of his own clothes.

intelligence

#449 빈도 2 설명 잠금

단어 설명 (뜻/사용법)

샘플북은 단어 설명을 10개까지만 제공합니다.
나머지 설명은 **peshare.com 정식판**에서 이어집니다.

수능 기출 문장

[31] The anxious are more likely to fail even given inferior / superior scores on intelligence tests, as a study of 1,790 students in training for air traffic control posts discovered.

[44] Research has shown that we automatically assign to good-looking individuals such favorable traits as talent, kindness, honesty, and intelligence.

intriguing

#450 빈도 2 설명 잠금

단어 설명 (뜻/사용법)

샘플북은 단어 설명을 10개까지만 제공합니다.
나머지 설명은 **peshare.com 정식판**에서 이어집니다.

수능 기출 문장

[46] What should writers do when they're teased by intriguing but elusive ideas, by hints of thoughts that seem too vague to be expressed in words?

introduce

#451 빈도 2 설명 잠금

단어 설명 (뜻/사용법)

샘플북은 단어 설명을 10개까지만 제공합니다.
나머지 설명은 **peshare.com 정식판**에서 이어집니다.

수능 기출 문장

[40] Besides, although Sweden, Finland, and Denmark barely decided to introduce carbon taxes during the 1990s, they have not harmonized their approaches with Norway or with each other.

[40] In the early 1990s Norway introduced a carbon tax on emissions from energy, and it did seem to encourage environmental innovation.

John

#452 빈도 2 설명 잠금

단어 설명 (뜻/사용법)

샘플북은 단어 설명을 10개까지만 제공합니다.
나머지 설명은 **peshare.com 정식판**에서 이어집니다.

수능 기출 문장

[45] According to John Adams, the phenomenon that safety measures _____ careless driving may be accounted for by the notion that a greater sense of security _____ people to take more risks.

[45] John Adams, professor of geography at University College London, wrote in one of his many essays on risk.

joyfully

#453 빈도 2 설명 잠금

단어 설명 (뜻/사용법)

샘플북은 단어 설명을 10개까지만 제공합니다.
나머지 설명은 **peshare.com 정식판**에서 이어집니다.

수능 기출 문장

[24] While I'm carefully picking my way around the wet spots, the dogs are joyfully splashing right through them.

[48] Each time he greeted me joyfully, drank greedily, and tried persistently to follow me back into the house.

kin

#454 빈도 2 설명 잠금

단어 설명 (뜻/사용법)

샘플북은 단어 설명을 10개까지만 제공합니다.
나머지 설명은 **peshare.com 정식판**에서 이어집니다.

수능 기출 문장

[25] This asymmetry translates into females who warn close kin by emitting alarm calls, while males generally do not emit calls since their dispersal from their natal areas means their blood kin typically do not benefit from such a warning.

Korea

#455 빈도 2 설명 잠금

단어 설명 (뜻/사용법)

샘플북은 단어 설명을 10개까지만 제공합니다.
나머지 설명은 **peshare.com 정식판**에서 이어집니다.

수능 기출 문장

[32] The above graph shows the total number of researchers and the number of researchers per 1,000 people in the EAP (economically active population) of Korea from 1997 to 2007.

[32] ③ From 2004 to 2007 Korea had more than 200,000 researchers each year, recording the largest number in 2007.

land

#456 빈도 2 설명 잠금

단어 설명 (뜻/사용법)

샘플북은 단어 설명을 10개까지만 제공합니다.
나머지 설명은 **peshare.com 정식판**에서 이어집니다.

수능 기출 문장

[22] After two days at sea, I finally saw the land of infinite opportunities.

[22] I was full of great plans to find success in this unknown land.

laptop

#457 빈도 2 설명 잠금

단어 설명 (뜻/사용법)

샘플북은 단어 설명을 10개까지만 제공합니다.
나머지 설명은 **peshare.com 정식판**에서 이어집니다.

수능 기출 문장

[46] Edgar Allan Poe's advice is simple: They should pick up their pens (or, he might add today, power up their laptops).

last

#458 빈도 2 설명 잠금

단어 설명 (뜻/사용법)

샘플북은 단어 설명을 10개까지만 제공합니다.
나머지 설명은 **peshare.com 정식판**에서 이어집니다.

수능 기출 문장

[18] As you are well aware, a great tragedy took place in our city last week.

[22] I had accepted a job offer from Dr. Gilbert, who had opened a medical clinic at an inland village last year.

later

#459 빈도 2 설명 잠금

단어 설명 (뜻/사용법)

샘플북은 단어 설명을 10개까지만 제공합니다.
나머지 설명은 **peshare.com 정식판**에서 이어집니다.

수능 기출 문장

[27] At a later date, milk drinking selected for mutations for retaining lactose digestion into adulthood in people of western European and East African descent.

[33] Later in life, he was honored to serve a number of posts in the city government.

learn

#460 빈도 2 설명 잠금

단어 설명 (뜻/사용법)

샘플북은 단어 설명을 10개까지만 제공합니다.
나머지 설명은 **peshare.com 정식판**에서 이어집니다.

수능 기출 문장

[19] Ellen Langer learned from her mother how to prepare a roast.

[19] She asked her mother, who just said she'd learned to do it from her own mother.

leave

#461 빈도 2 설명 잠금

단어 설명 (뜻/사용법)

샘플북은 단어 설명을 10개까지만 제공합니다.
나머지 설명은 **peshare.com 정식판**에서 이어집니다.

수능 기출 문장

[25] In Belding's ground squirrels, males leave home and females mature in their natal area.

[48] I found a hole along the wall of our orchard, put the chuck near it and left him.

light

#462 빈도 2 설명 잠금

단어 설명 (뜻/사용법)

샘플북은 단어 설명을 10개까지만 제공합니다.
나머지 설명은 **peshare.com 정식판**에서 이어집니다.

수능 기출 문장

[26] Both eye and camera have a lens that focuses light rays from the outside world into an image, and both have a means of adjusting the focus and brightness of that image.

[26] Both eye and camera have a light-sensitive layer onto which the image is cast (the retina and film, respectively).

likely

#463 빈도 2 설명 잠금

단어 설명 (뜻/사용법)

샘플북은 단어 설명을 10개까지만 제공합니다.
나머지 설명은 **peshare.com 정식판**에서 이어집니다.

수능 기출 문장

[31] The anxious are more likely to fail even given inferior / superior scores on intelligence tests, as a study of 1,790 students in training for air traffic control posts discovered.

[35] Although praise may encourage children to continue an activity while an adult is watching, according to recent studies, they are less likely to continue the activity when the adult leaves or to repeat the activity in the future.

live

#464 빈도 2 설명 잠금

단어 설명 (뜻/사용법)

샘플북은 단어 설명을 10개까지만 제공합니다.
나머지 설명은 **peshare.com 정식판**에서 이어집니다.

수능 기출 문장

[24] Have you ever heard anyone say of a dog, “Well, he’s very successful and lives in a beautiful house, but he’s not very happy”?

[27] Recent evidence suggests that the common ancestor of Neanderthals and modern people, living about 400,000 years ago, may have already been using pretty sophisticated language.

logical

#465 빈도 2 설명 잠금

단어 설명 (뜻/사용법)

샘플북은 단어 설명을 10개까지만 제공합니다.
나머지 설명은 **peshare.com 정식판**에서 이어집니다.

수능 기출 문장

[46] The “mere act” of writing, Poe believed, helps writers make their ideas not only clearer but more logical.

logicalization

#466 빈도 2 설명 잠금

단어 설명 (뜻/사용법)

샘플북은 단어 설명을 10개까지만 제공합니다.
나머지 설명은 **peshare.com 정식판**에서 이어집니다.

수능 기출 문장

[46] To use his phrase, the process of writing contributes to “the logicalization of thought.”

long

#467 빈도 2 설명 잠금

단어 설명 (뜻/사용법)

샘플북은 단어 설명을 10개까지만 제공합니다.
나머지 설명은 **peshare.com 정식판**에서 이어집니다.

수능 기출 문장

[19] She'd long since gotten roasting pans in larger sizes and hadn't cut an end off since.

[37] They perform better in endurance exercises, like long-distance running, which require slow, steady muscle activity.

m

#468 빈도 2 설명 잠금

단어 설명 (뜻/사용법)

샘플북은 단어 설명을 10개까지만 제공합니다.
나머지 설명은 **peshare.com 정식판**에서 이어집니다.

수능 기출 문장

[37] Why is it difficult to find a runner who competes equally well in both 100-m and 10,000-m races?

Magazine

#469 빈도 2 설명 잠금

단어 설명 (뜻/사용법)

샘플북은 단어 설명을 10개까지만 제공합니다.
나머지 설명은 **peshare.com 정식판**에서 이어집니다.

수능 기출 문장

[46] "For my own part," he said in an 1846 article in Graham's Magazine, "I have never had a thought which I could not set down in words, with even more distinctness than that with which I conceived it."

maintain

#470 빈도 2 설명 잠금

단어 설명 (뜻/사용법)

샘플북은 단어 설명을 10개까지만 제공합니다.
나머지 설명은 **peshare.com 정식판**에서 이어집니다.

수능 기출 문장

[30] In short, maintaining good social relations depends on the ② capacity for guilt.

[30] Researchers have suggested that maintaining good social relations depends on two ① complementary processes: being sensitive to the needs of others and being motivated to make amends or pay compensation when a violation does occur.

man

#471 빈도 2 설명 잠금

단어 설명 (뜻/사용법)

샘플북은 단어 설명을 10개까지만 제공합니다.
나머지 설명은 **peshare.com 정식판**에서 이어집니다.

수능 기출 문장

[33] For example, while he was en route to Spain as his enterprise's traveling partner, a role typical for young men, pirates robbed him of all his goods, including a consignment of pearls, and of his own clothes.

[33] Men of his kind pioneered this form of writing about the public and private self.

mean

#472 빈도 2 설명 잠금

단어 설명 (뜻/사용법)

샘플북은 단어 설명을 10개까지만 제공합니다.
나머지 설명은 **peshare.com 정식판**에서 이어집니다.

수능 기출 문장

[23] To say that we need to curb anger and our negative thoughts and emotions does not mean that we should deny our feelings.

[25] This asymmetry translates into females who warn close kin by emitting alarm calls, while males generally do not emit calls since their dispersal from their natal areas means their blood kin typically do not benefit from such a warning.

measure

#473 빈도 2 설명 잠금

단어 설명 (뜻/사용법)

샘플북은 단어 설명을 10개까지만 제공합니다.
나머지 설명은 **peshare.com 정식판**에서 이어집니다.

수능 기출 문장

[45] According to John Adams, the phenomenon that safety measures _____ careless driving may be accounted for by the notion that a greater sense of security _____ people to take more risks.

[45] "It appears that measures that protect drivers from the consequences of bad driving encourage bad driving.

mere

#474 빈도 2 설명 잠금

단어 설명 (뜻/사용법)

샘플북은 단어 설명을 10개까지만 제공합니다.
나머지 설명은 **peshare.com 정식판**에서 이어집니다.

수능 기출 문장

[46] The "mere act" of writing, Poe believed, helps writers make their ideas not only clearer but more logical.

model

#475 빈도 2 설명 잠금

단어 설명 (뜻/사용법)

샘플북은 단어 설명을 10개까지만 제공합니다.
나머지 설명은 **peshare.com 정식판**에서 이어집니다.

수능 기출 문장

[29] In physics, scientists invent models, or theories, to describe and predict the data we observe about the universe.

[42] Rational models of decision-making suggest that the way to find the best product is to take all of this information into account and to carefully analyze the different brands on display.

motivate

#476 빈도 2 설명 잠금

단어 설명 (뜻/사용법)

샘플북은 단어 설명을 10개까지만 제공합니다.
나머지 설명은 **peshare.com 정식판**에서 이어집니다.

수능 기출 문장

[30] Motivated by feelings of guilt, they are ④ inclined to make amends for their actions.

[30] Researchers have suggested that maintaining good social relations depends on two ① complementary processes: being sensitive to the needs of others and being motivated to make amends or pay compensation when a violation does occur.

mouth

#477 빈도 2 설명 잠금

단어 설명 (뜻/사용법)

샘플북은 단어 설명을 10개까지만 제공합니다.
나머지 설명은 **peshare.com 정식판**에서 이어집니다.

수능 기출 문장

[27] At an earlier date, cooking selected mutations for smaller guts and mouths, rather than vice versa.

[43] (⑤) Labels know the answer lies online, tapping the word-of-mouth forces that are replacing traditional marketing in creating demand, but they're still trying to figure out exactly how best to do it.

MTV

#478 빈도 2 설명 잠금

단어 설명 (뜻/사용법)

샘플북은 단어 설명을 10개까지만 제공합니다.
나머지 설명은 **peshare.com 정식판**에서 이어집니다.

수능 기출 문장

[43] But now rock radio is in seemingly terminal decline and MTV doesn't show many music videos anymore.

[43] Then, in the 1980s, came MTV, which became the second way to create a hit.

mutation

#479 빈도 2 설명 잠금

단어 설명 (뜻/사용법)

샘플북은 단어 설명을 10개까지만 제공합니다.
나머지 설명은 **peshare.com 정식판**에서 이어집니다.

수능 기출 문장

[27] At an earlier date, cooking selected mutations for smaller guts and mouths, rather than vice versa.

[27] At a later date, milk drinking selected for mutations for retaining lactose digestion into adulthood in people of western European and East African descent.

narrative

#480 빈도 2 설명 잠금

단어 설명 (뜻/사용법)

샘플북은 단어 설명을 10개까지만 제공합니다.
나머지 설명은 **peshare.com 정식판**에서 이어집니다.

수능 기출 문장

[21] Being a hybrid art as well as a late one, film has always been in a dialogue with ② other narrative genres.

[41] Examining personal narratives, researchers have found that those who cause harm tend to minimize the offense — probably to protect themselves from shame and guilt.

never

#481 빈도 2 설명 잠금

단어 설명 (뜻/사용법)

샘플북은 단어 설명을 10개까지만 제공합니다.
나머지 설명은 **peshare.com 정식판**에서 이어집니다.

수능 기출 문장

[46] "For my own part," he said in an 1846 article in Graham's Magazine, "I have never had a thought which I could not set down in words, with even more distinctness than that with which I conceived it."

Norway

#482 빈도 2 설명 잠금

단어 설명 (뜻/사용법)

샘플북은 단어 설명을 10개까지만 제공합니다.
나머지 설명은 **peshare.com 정식판**에서 이어집니다.

수능 기출 문장

[40] Besides, although Sweden, Finland, and Denmark barely decided to introduce carbon taxes during the 1990s, they have not harmonized their approaches with Norway or with each other.

[40] In the early 1990s Norway introduced a carbon tax on emissions from energy, and it did seem to encourage environmental innovation.

note

#483 빈도 2 설명 잠금

단어 설명 (뜻/사용법)

샘플북은 단어 설명을 10개까지만 제공합니다.
나머지 설명은 **peshare.com 정식판**에서 이어집니다.

수능 기출 문장

[38] Scientists can lessen bias by running as many trials as possible and by keeping accurate notes of each observation made.

[39] Jot down notes and carry them around in your pants pocket.

nothing

#484 빈도 2 설명 잠금

단어 설명 (뜻/사용법)

샘플북은 단어 설명을 10개까지만 제공합니다.
나머지 설명은 **peshare.com 정식판**에서 이어집니다.

수능 기출 문장

[39] The number of unsuccessful people who come from successful parents is proof that genes have nothing to do with success.

[43] Nothing else reached as many people, as often.

now

#485 빈도 2 설명 잠금

단어 설명 (뜻/사용법)

샘플북은 단어 설명을 10개까지만 제공합니다.
나머지 설명은 **peshare.com 정식판**에서 이어집니다.

수능 기출 문장

[36] Rumors published on the Internet now have a way of immediately becoming facts.

[43] But now rock radio is in seemingly terminal decline and MTV doesn't show many music videos anymore.

observe

#486 빈도 2 설명 잠금

단어 설명 (뜻/사용법)

샘플북은 단어 설명을 10개까지만 제공합니다.
나머지 설명은 **peshare.com 정식판**에서 이어집니다.

수능 기출 문장

[29] In physics, scientists invent models, or theories, to describe and predict the data we observe about the universe.

[45] The phenomenon can be observed in all aspects of our daily lives.

offense

#487 빈도 2 설명 잠금

단어 설명 (뜻/사용법)

샘플북은 단어 설명을 10개까지만 제공합니다.
나머지 설명은 **peshare.com 정식판**에서 이어집니다.

수능 기출 문장

[41] Examining personal narratives, researchers have found that those who cause harm tend to minimize the offense — probably to protect themselves from shame and guilt.

[41] ① These tendencies can inflame the anger of the hurt person, who, in contrast, may see an offense as bigger than it really is.

often

#488 빈도 2 설명 잠금

단어 설명 (뜻/사용법)

샘플북은 단어 설명을 10개까지만 제공합니다.
나머지 설명은 **peshare.com 정식판**에서 이어집니다.

수능 기출 문장

[41] Apologies often fail.

[43] Nothing else reached as many people, as often.

online

#489 빈도 2 설명 잠금

단어 설명 (뜻/사용법)

샘플북은 단어 설명을 10개까지만 제공합니다.
나머지 설명은 **peshare.com 정식판**에서 이어집니다.

수능 기출 문장

[20] Of course some of this decline in newspaper reading has been due to the fact that we are doing more of our newspaper reading online.

[43] (⑤) Labels know the answer lies online, tapping the word-of-mouth forces that are replacing traditional marketing in creating demand, but they're still trying to figure out exactly how best to do it.

onto

#490 빈도 2 설명 잠금

단어 설명 (뜻/사용법)

샘플북은 단어 설명을 10개까지만 제공합니다.
나머지 설명은 **peshare.com 정식판**에서 이어집니다.

수능 기출 문장

[26] Both eye and camera have a light-sensitive layer onto which the image is cast (the retina and film, respectively).

[28] Thus, it is inevitable that more and more animals will be brought onto the pasture until overgrazing totally destroys the pasture.

open

#491 빈도 2 설명 잠금

단어 설명 (뜻/사용법)

샘플북은 단어 설명을 10개까지만 제공합니다.
나머지 설명은 **peshare.com 정식판**에서 이어집니다.

수능 기출 문장

[22] I had accepted a job offer from Dr. Gilbert, who had opened a medical clinic at an inland village last year.

[24] As soon as I open the front door to look outside, they're beside me in a flash, standing expectantly, ready for an adventure.

overly

#492 빈도 2 설명 잠금

단어 설명 (뜻/사용법)

샘플북은 단어 설명을 10개까지만 제공합니다.
나머지 설명은 **peshare.com 정식판**에서 이어집니다.

수능 기출 문장

[31] It is in one sense a useful response gone awry — an overly zealous mental preparation for an anticipated threat.

[35] A couple more bites still might taste good, but it quickly becomes overly sweet.

parent

#493 빈도 2 설명 잠금

단어 설명 (뜻/사용법)

샘플북은 단어 설명을 10개까지만 제공합니다.
나머지 설명은 **peshare.com 정식판**에서 이어집니다.

수능 기출 문장

[39] The number of unsuccessful people who come from successful parents is proof that genes have nothing to do with success.

[39] They do none of the things that helped their parents succeed.

percent

#494 빈도 2 설명 잠금

단어 설명 (뜻/사용법)

샘플북은 단어 설명을 10개까지만 제공합니다.
나머지 설명은 **peshare.com 정식판**에서 이어집니다.

수능 기출 문장

[44] (④) In fact, 73 percent of Canadian voters surveyed denied in the strongest possible terms that their votes had been influenced by physical appearance; only 14 percent even allowed for the possibility of such influence.

perform

#495 빈도 2 설명 잠금

단어 설명 (뜻/사용법)

샘플북은 단어 설명을 10개까지만 제공합니다.
나머지 설명은 **peshare.com 정식판**에서 이어집니다.

수능 기출 문장

[37] They perform better in endurance exercises, like long-distance running, which require slow, steady muscle activity.

[38] Findings are supportable when other scientists perform the same experiment and get the same results.

phrase

#496 빈도 2 설명 잠금

단어 설명 (뜻/사용법)

샘플북은 단어 설명을 10개까지만 제공합니다.
나머지 설명은 **peshare.com 정식판**에서 이어집니다.

수능 기출 문장

[46] To use his phrase, the process of writing contributes to “the logicalization of thought.”

physics

#497 빈도 2 설명 잠금

단어 설명 (뜻/사용법)

샘플북은 단어 설명을 10개까지만 제공합니다.
나머지 설명은 **peshare.com 정식판**에서 이어집니다.

수능 기출 문장

[26] Only in terms of the physics of image formation do the eye and camera have anything in common.

[29] In physics, scientists invent models, or theories, to describe and predict the data we observe about the universe.

place

#498 빈도 2 설명 잠금

단어 설명 (뜻/사용법)

샘플북은 단어 설명을 10개까지만 제공합니다.
나머지 설명은 **peshare.com 정식판**에서 이어집니다.

수능 기출 문장

[18] As you are well aware, a great tragedy took place in our city last week.

[19] As a little girl, ① she would watch as her mother cut off a small bit from one end of the meat before placing it in the roasting pan.

possible

#499 빈도 2 설명 잠금

단어 설명 (뜻/사용법)

샘플북은 단어 설명을 10개까지만 제공합니다.
나머지 설명은 **peshare.com 정식판**에서 이어집니다.

수능 기출 문장

[38] Scientists can lessen bias by running as many trials as possible and by keeping accurate notes of each observation made.

[44] (④) In fact, 73 percent of Canadian voters surveyed denied in the strongest possible terms that their votes had been influenced by physical appearance; only 14 percent even allowed for the possibility of such influence.

post

#500 빈도 2 설명 잠금

단어 설명 (뜻/사용법)

샘플북은 단어 설명을 10개까지만 제공합니다.
나머지 설명은 **peshare.com 정식판**에서 이어집니다.

수능 기출 문장

[31] The anxious are more likely to fail even given inferior / superior scores on intelligence tests, as a study of 1,790 students in training for air traffic control posts discovered.

[33] Later in life, he was honored to serve a number of posts in the city government.

precision

#501 빈도 2 설명 잠금

단어 설명 (뜻/사용법)

샘플북은 단어 설명을 10개까지만 제공합니다.
나머지 설명은 **peshare.com 정식판**에서 이어집니다.

수능 기출 문장

[46] Whenever he felt dissatisfied with a vague “conception of the brain,” Poe said, “I resort forthwith to the pen, for the purpose of obtaining, through its aid, the necessary form, consequence and precision.”

present

#502 빈도 2 설명 잠금

단어 설명 (뜻/사용법)

샘플북은 단어 설명을 10개까지만 제공합니다.
나머지 설명은 **peshare.com 정식판**에서 이어집니다.

수능 기출 문장

[23] This is very different from the case of someone who suppresses emotions such as anger out of a feeling that they need to present a facade of self-control, or out of fear of what others may think.

[34] The majority of salt in the Great Salt Lake is a remnant of dissolved salts that are present in all fresh water.

promise

#503 빈도 2 설명 잠금

단어 설명 (뜻/사용법)

샘플북은 단어 설명을 10개까지만 제공합니다.
나머지 설명은 **peshare.com 정식판**에서 이어집니다.

수능 기출 문장

[22] They welcomed me with endless promises.

[45] "Why, in country after country that mandated seat belts, was it impossible to see the promised reduction in road accident fatalities?"

proscenium

#504 빈도 2 설명 잠금

단어 설명 (뜻/사용법)

샘플북은 단어 설명을 10개까지만 제공합니다.
나머지 설명은 **peshare.com 정식판**에서 이어집니다.

수능 기출 문장

[21] * proscenium : 앞 무대

[21] Movies were first seen as an exceptionally potent kind of illusionist theatre, the rectangle of the screen corresponding to the proscenium of a stage, ③ which appear actors.

provide

#505 빈도 2 설명 잠금

단어 설명 (뜻/사용법)

샘플북은 단어 설명을 10개까지만 제공합니다.
나머지 설명은 **peshare.com 정식판**에서 이어집니다.

수능 기출 문장

[35] It may provide some quick energy but it provides no nourishment and doesn't support growth or health.

purpose

#506 빈도 2 설명 잠금

단어 설명 (뜻/사용법)

샘플북은 단어 설명을 10개까지만 제공합니다.
나머지 설명은 **peshare.com 정식판**에서 이어집니다.

수능 기출 문장

[46] Whenever he felt dissatisfied with a vague “conception of the brain,” Poe said, “I resort forthwith to the pen, for the purpose of obtaining, through its aid, the necessary form, consequence and precision.”

quagmire

#507 빈도 2 설명 잠금

단어 설명 (뜻/사용법)

샘플북은 단어 설명을 10개까지만 제공합니다.
나머지 설명은 **peshare.com 정식판**에서 이어집니다.

수능 기출 문장

[42] * quagmire : 수렁, 진창

[42] Even purchases that seem simple can quickly turn into a cognitive quagmire .

question

#508 빈도 2 설명 잠금

단어 설명 (뜻/사용법)

샘플북은 단어 설명을 10개까지만 제공합니다.
나머지 설명은 **peshare.com 정식판**에서 이어집니다.

수능 기출 문장

[19] However, a question occurred to ③ her one day.

[42] A glance at the shelves can inspire a whole range of questions.

quick

#509 빈도 2 설명 잠금

단어 설명 (뜻/사용법)

샘플북은 단어 설명을 10개까지만 제공합니다.
나머지 설명은 **peshare.com 정식판**에서 이어집니다.

수능 기출 문장

[35] It may provide some quick energy but it provides no nourishment and doesn't support growth or health.

[37] Slow muscle fibers are muscle cells that can sustain repeated contractions but don't generate a lot of quick power for the body.

rather

#510 빈도 2 설명 잠금

단어 설명 (뜻/사용법)

샘플북은 단어 설명을 10개까지만 제공합니다.
나머지 설명은 **peshare.com 정식판**에서 이어집니다.

수능 기출 문장

[27] At an earlier date, cooking selected mutations for smaller guts and mouths, rather than vice versa.

[35] Rather than increasing children's commitment to positive behavior, praise encourages children to find ways to get future verbal "goodies" from important adults.

reality

#511 빈도 2 설명 잠금

단어 설명 (뜻/사용법)

샘플북은 단어 설명을 10개까지만 제공합니다.
나머지 설명은 **peshare.com 정식판**에서 이어집니다.

수능 기출 문장

[22] It gave me great pleasure to think about how my dream would become a reality.

[29] Those theories, though they describe the same phenomenon, constitute very different versions of reality.

really

#512 빈도 2 설명 잠금

단어 설명 (뜻/사용법)

샘플북은 단어 설명을 10개까지만 제공합니다.
나머지 설명은 **peshare.com 정식판**에서 이어집니다.

수능 기출 문장

[41] ① These tendencies can inflame the anger of the hurt person, who, in contrast, may see an offense as bigger than it really is.

[41] ⑤ Therefore, to apologize sincerely we must first listen attentively to how the other person really feels about what happened — not simply assert what we think happened.

receive

#513 빈도 2 설명 잠금

단어 설명 (뜻/사용법)

샘플북은 단어 설명을 10개까지만 제공합니다.
나머지 설명은 **peshare.com 정식판**에서 이어집니다.

수능 기출 문장

[28] The advantage is that the cattle-owner receives the whole of the profit from the sale of the additional animal.

[44] (③) For example, a study of the 1974 Canadian federal elections found that attractive candidates received more than two and a half times as many votes as unattractive candidates.

recent

#514 빈도 2 설명 잠금

단어 설명 (뜻/사용법)

샘플북은 단어 설명을 10개까지만 제공합니다.
나머지 설명은 **peshare.com 정식판**에서 이어집니다.

수능 기출 문장

[27] Recent evidence suggests that the common ancestor of Neanderthals and modern people, living about 400,000 years ago, may have already been using pretty sophisticated language.

[35] Although praise may encourage children to continue an activity while an adult is watching, according to recent studies, they are less likely to continue the activity when the adult leaves or to repeat the activity in the future.

reduce

#515 빈도 2 설명 잠금

단어 설명 (뜻/사용법)

샘플북은 단어 설명을 10개까지만 제공합니다.
나머지 설명은 **peshare.com 정식판**에서 이어집니다.

수능 기출 문장

[34] The great climatic change the lake underwent and continued evaporation, exceeding the inflow of fresh water, reduced the lake to one-twentieth of its former size.

[38] Scientists should be careful to reduce bias in their experiments.

repeat

#516 빈도 2 설명 잠금

단어 설명 (뜻/사용법)

샘플북은 단어 설명을 10개까지만 제공합니다.
나머지 설명은 **peshare.com 정식판**에서 이어집니다.

수능 기출 문장

[35] Although praise may encourage children to continue an activity while an adult is watching, according to recent studies, they are less likely to continue the activity when the adult leaves or to repeat the activity in the future.

[37] Slow muscle fibers are muscle cells that can sustain repeated contractions but don't generate a lot of quick power for the body.

research

#517 빈도 2 설명 잠금

단어 설명 (뜻/사용법)

샘플북은 단어 설명을 10개까지만 제공합니다.
나머지 설명은 **peshare.com 정식판**에서 이어집니다.

수능 기출 문장

[44] Despite such evidence of favoritism toward handsome politicians, follow-up research demonstrated that voters did not realize their bias.

[44] Research has shown that we automatically assign to good-looking individuals such favorable traits as talent, kindness, honesty, and intelligence.

resolve

#518 빈도 2 설명 잠금

단어 설명 (뜻/사용법)

샘플북은 단어 설명을 10개까지만 제공합니다.
나머지 설명은 **peshare.com 정식판**에서 이어집니다.

수능 기출 문장

[46] Sometimes, the best way to resolve a dilemma — whether it's a writing dilemma or a thinking dilemma — is simply to start writing.

resort

#519 빈도 2 설명 잠금

단어 설명 (뜻/사용법)

샘플북은 단어 설명을 10개까지만 제공합니다.
나머지 설명은 **peshare.com 정식판**에서 이어집니다.

수능 기출 문장

[46] Whenever he felt dissatisfied with a vague “conception of the brain,” Poe said, “I resort forthwith to the pen, for the purpose of obtaining, through its aid, the necessary form, consequence and precision.”

rest

#520 빈도 2 설명 잠금

단어 설명 (뜻/사용법)

샘플북은 단어 설명을 10개까지만 제공합니다.
나머지 설명은 **peshare.com 정식판**에서 이어집니다.

수능 기출 문장

[40] If such similar countries can't come to an agreement, there is little hope for doing so with the vastly more diverse countries in the rest of the world.

[48] My husband remarked that if I didn't do something soon, I would be chased around for the rest of my days by a 15-pound woodchuck begging for milk.

river

#521 빈도 2 설명 잠금

단어 설명 (뜻/사용법)

샘플북은 단어 설명을 10개까지만 제공합니다.
나머지 설명은 **peshare.com 정식판**에서 이어집니다.

수능 기출 문장

[34] At the close of the Ice Age the entire region was submerged beneath a lake of meltwater, and overflow from the lake flowed into the Pacific Ocean through the Snake and Columbia rivers.

[34] The lake is fed by the Bear, Weber, and Jordan rivers and has no outlet.

role

#522 빈도 2 설명 잠금

단어 설명 (뜻/사용법)

샘플북은 단어 설명을 10개까지만 제공합니다.
나머지 설명은 **peshare.com 정식판**에서 이어집니다.

수능 기출 문장

[33] For example, while he was en route to Spain as his enterprise's traveling partner, a role typical for young men, pirates robbed him of all his goods, including a consignment of pearls, and of his own clothes.

[44] (①) Furthermore, we make these judgements without being aware that physical attractiveness plays a role in the process.

rule

#523 빈도 2 설명 잠금

단어 설명 (뜻/사용법)

샘플북은 단어 설명을 10개까지만 제공합니다.
나머지 설명은 **peshare.com 정식판**에서 이어집니다.

수능 기출 문장

[23] We are not talking about rule-following.

[43] (③) They understood the rules, and they could earn their keep by working them.

safety

#524 빈도 2 설명 잠금

단어 설명 (뜻/사용법)

샘플북은 단어 설명을 10개까지만 제공합니다.
나머지 설명은 **peshare.com 정식판**에서 이어집니다.

수능 기출 문장

[45] According to John Adams, the phenomenon that safety measures _____ careless driving may be accounted for by the notion that a greater sense of security _____ people to take more risks.

[45] As safety features are added to vehicles and roads, drivers feel less vulnerable and tend to take more chances.

sale

#525 빈도 2 설명 잠금

단어 설명 (뜻/사용법)

샘플북은 단어 설명을 10개까지만 제공합니다.
나머지 설명은 **peshare.com 정식판**에서 이어집니다.

수능 기출 문장

[28] The advantage is that the cattle-owner receives the whole of the profit from the sale of the additional animal.

[40] Agreeing on international taxes on emissions was notoriously hard, as we already know that the European Union has experienced terrible difficulties in trying to regularize the complex and myriad differences in its members' sales taxes.

seat

#526 빈도 2 설명 잠금

단어 설명 (뜻/사용법)

샘플북은 단어 설명을 10개까지만 제공합니다.
나머지 설명은 **peshare.com 정식판**에서 이어집니다.

수능 기출 문장

[45] The principal effect of seat belt legislation has been a shift in the burden of risk from those already best protected in cars, to the most vulnerable, pedestrians and cyclists, outside cars."

[45] "Why, in country after country that mandated seat belts, was it impossible to see the promised reduction in road accident fatalities?"

self

#527 빈도 2 설명 잠금

단어 설명 (뜻/사용법)

샘플북은 단어 설명을 10개까지만 제공합니다.
나머지 설명은 **peshare.com 정식판**에서 이어집니다.

수능 기출 문장

[23] This is very different from the case of someone who suppresses emotions such as anger out of a feeling that they need to present a facade of self-control, or out of fear of what others may think.

[33] Men of his kind pioneered this form of writing about the public and private self.

sense

#528 빈도 2 설명 잠금

단어 설명 (뜻/사용법)

샘플북은 단어 설명을 10개까지만 제공합니다.
나머지 설명은 **peshare.com 정식판**에서 이어집니다.

수능 기출 문장

[31] It is in one sense a useful response gone awry — an overly zealous mental preparation for an anticipated threat.

[45] According to John Adams, the phenomenon that safety measures _____ careless driving may be accounted for by the notion that a greater sense of security _____ people to take more risks.

sensitive

#529 빈도 2 설명 잠금

단어 설명 (뜻/사용법)

샘플북은 단어 설명을 10개까지만 제공합니다.
나머지 설명은 **peshare.com 정식판**에서 이어집니다.

수능 기출 문장

[26] Both eye and camera have a light-sensitive layer onto which the image is cast (the retina and film, respectively).

[30] Researchers have suggested that maintaining good social relations depends on two ① complementary processes: being sensitive to the needs of others and being motivated to make amends or pay compensation when a violation does occur.

serve

#530 빈도 2 설명 잠금

단어 설명 (뜻/사용법)

샘플북은 단어 설명을 10개까지만 제공합니다.
나머지 설명은 **peshare.com 정식판**에서 이어집니다.

수능 기출 문장

[30] Making amends serves to repair damaged social relations and ⑤ restore group harmony.

[33] Later in life, he was honored to serve a number of posts in the city government.

set

#531 빈도 2 설명 잠금

단어 설명 (뜻/사용법)

샘플북은 단어 설명을 10개까지만 제공합니다.
나머지 설명은 **peshare.com 정식판**에서 이어집니다.

수능 기출 문장

[46] "For my own part," he said in an 1846 article in Graham's Magazine, "I have never had a thought which I could not set down in words, with even more distinctness than that with which I conceived it."

similar

#532 빈도 2 설명 잠금

단어 설명 (뜻/사용법)

샘플북은 단어 설명을 10개까지만 제공합니다.
나머지 설명은 **peshare.com 정식판**에서 이어집니다.

수능 기출 문장

[38] This allows others to compare the results to data they obtain from a similar experiment.

[40] If such similar countries can’t come to an agreement, there is little hope for doing so with the vastly more diverse countries in the rest of the world.

size

#533 빈도 2 설명 잠금

단어 설명 (뜻/사용법)

샘플북은 단어 설명을 10개까지만 제공합니다.
나머지 설명은 **peshare.com 정식판**에서 이어집니다.

수능 기출 문장

[19] She'd long since gotten roasting pans in larger sizes and hadn't cut an end off since.

[34] The great climatic change the lake underwent and continued evaporation, exceeding the inflow of fresh water, reduced the lake to one-twentieth of its former size.

sometimes

#534 빈도 2 설명 잠금

단어 설명 (뜻/사용법)

샘플북은 단어 설명을 10개까지만 제공합니다.
나머지 설명은 **peshare.com 정식판**에서 이어집니다.

수능 기출 문장

[46] Sometimes, the best way to resolve a dilemma — whether it's a writing dilemma or a thinking dilemma — is simply to start writing.

station

#535 빈도 2 설명 잠금

단어 설명 (뜻/사용법)

샘플북은 단어 설명을 10개까지만 제공합니다.
나머지 설명은 **peshare.com 정식판**에서 이어집니다.

수능 기출 문장

[18] Our city has only one fire station located downtown.

[18] Would you please establish a new fire station in our area, since you are mayor of our city?

subtle

#536 빈도 2 설명 잠금

단어 설명 (뜻/사용법)

샘플북은 단어 설명을 10개까지만 제공합니다.
나머지 설명은 **peshare.com 정식판**에서 이어집니다.

수능 기출 문장

[46] Poe dismisses the argument that any ideas are so deep or subtle that they're "_____."

succeed

#537 빈도 2 설명 잠금

단어 설명 (뜻/사용법)

샘플북은 단어 설명을 10개까지만 제공합니다.
나머지 설명은 **peshare.com 정식판**에서 이어집니다.

수능 기출 문장

[39] They do none of the things that helped their parents succeed.

[39] They have terrific advice about what helped them succeed.

support

#538 빈도 2 설명 잠금

단어 설명 (뜻/사용법)

샘플북은 단어 설명을 10개까지만 제공합니다.
나머지 설명은 **peshare.com 정식판**에서 이어집니다.

수능 기출 문장

[25] Further support for the kinship-based alarm-calling hypothesis includes Sherman's finding that in the rare instances when females do move away from their natal groups and into groups with far fewer relatives, they _____.

[35] It may provide some quick energy but it provides no nourishment and doesn't support growth or health.

system

#539 빈도 2 설명 잠금

단어 설명 (뜻/사용법)

샘플북은 단어 설명을 10개까지만 제공합니다.
나머지 설명은 **peshare.com 정식판**에서 이어집니다.

수능 기출 문장

[26] _____ obscure the much more fundamental difference between the two, which is that the camera merely records an image, whereas the visual system interprets it.

[29] _____, for the calculations necessary for the satellite-based global positioning system (GPS) that helps you navigate while driving, Newton's theory would give the wrong answer, and so Einstein's must be used.

talk

#540 빈도 2 설명 잠금

단어 설명 (뜻/사용법)

샘플북은 단어 설명을 10개까지만 제공합니다.
나머지 설명은 **peshare.com 정식판**에서 이어집니다.

수능 기출 문장

[23] We are not talking about rule-following.

[39] I knew she wasn't talking about me, because I was wearing shorts.

tease

#541 빈도 2 설명 잠금

단어 설명 (뜻/사용법)

샘플북은 단어 설명을 10개까지만 제공합니다.
나머지 설명은 **peshare.com 정식판**에서 이어집니다.

수능 기출 문장

[46] What should writers do when they're teased by intriguing but elusive ideas, by hints of thoughts that seem too vague to be expressed in words?

technology

#542 빈도 2 설명 잠금

단어 설명 (뜻/사용법)

샘플북은 단어 설명을 10개까지만 제공합니다.
나머지 설명은 **peshare.com 정식판**에서 이어집니다.

수능 기출 문장

[20] Advertising dollars have simply been followed / following the migration trail across to these new technologies.

[36] What's dangerous about the Internet is, because it has the aura of technology around it, it has a totally undeserved instant credibility.

tendency

#543 빈도 2 설명 잠금

단어 설명 (뜻/사용법)

샘플북은 단어 설명을 10개까지만 제공합니다.
나머지 설명은 **peshare.com 정식판**에서 이어집니다.

수능 기출 문장

[41] ① These tendencies can inflame the anger of the hurt person, who, in contrast, may see an offense as bigger than it really is.

[45] Children who wear protective gear during their games have a tendency to take more physical risks.

term

#544 빈도 2 설명 잠금

단어 설명 (뜻/사용법)

샘플북은 단어 설명을 10개까지만 제공합니다.
나머지 설명은 **peshare.com 정식판**에서 이어집니다.

수능 기출 문장

[26] Only in terms of the physics of image formation do the eye and camera have anything in common.

[44] (④) In fact, 73 percent of Canadian voters surveyed denied in the strongest possible terms that their votes had been influenced by physical appearance; only 14 percent even allowed for the possibility of such influence.

thing

#545 빈도 2 설명 잠금

단어 설명 (뜻/사용법)

샘플북은 단어 설명을 10개까지만 제공합니다.
나머지 설명은 **peshare.com 정식판**에서 이어집니다.

수능 기출 문장

[39] They do none of the things that helped their parents succeed.

[42] When we spend too much time thinking in the supermarket, we can trick ourselves into choosing the wrong things for the wrong reasons.

thinking

#546 빈도 2 설명 잠금

단어 설명 (뜻/사용법)

샘플북은 단어 설명을 10개까지만 제공합니다.
나머지 설명은 **peshare.com 정식판**에서 이어집니다.

수능 기출 문장

[42] When we spend too much time thinking in the supermarket, we can trick ourselves into choosing the wrong things for the wrong reasons.

[46] Sometimes, the best way to resolve a dilemma — whether it's a writing dilemma or a thinking dilemma — is simply to start writing.

top

#547 빈도 2 설명 잠금

단어 설명 (뜻/사용법)

샘플북은 단어 설명을 10개까지만 제공합니다.
나머지 설명은 **peshare.com 정식판**에서 이어집니다.

수능 기출 문장

[27] The appeal to a genetic change driving evolution gets gene-culture co-evolution backwards: it is a top-down explanation for a bottom-up process.

[48] He put cat litter in the bottom and straw on top of that.

totally

#548 빈도 2 설명 잠금

단어 설명 (뜻/사용법)

샘플북은 단어 설명을 10개까지만 제공합니다.
나머지 설명은 **peshare.com 정식판**에서 이어집니다.

수능 기출 문장

[28] Thus, it is inevitable that more and more animals will be brought onto the pasture until overgrazing totally destroys the pasture.

[36] What's dangerous about the Internet is, because it has the aura of technology around it, it has a totally undeserved instant credibility.

traffic

#549 빈도 2 설명 잠금

단어 설명 (뜻/사용법)

샘플북은 단어 설명을 10개까지만 제공합니다.
나머지 설명은 **peshare.com 정식판**에서 이어집니다.

수능 기출 문장

[31] In a complex, intellectually demanding and high-pressure task such as that of air traffic controllers, for example, having chronically high anxiety is an almost sure predictor that a person will eventually fail in training or in the field.

[31] The anxious are more likely to fail even given inferior / superior scores on intelligence tests, as a study of 1,790 students in training for air traffic control posts discovered.

training

#550 빈도 2 설명 잠금

단어 설명 (뜻/사용법)

샘플북은 단어 설명을 10개까지만 제공합니다.
나머지 설명은 **peshare.com 정식판**에서 이어집니다.

수능 기출 문장

[31] In a complex, intellectually demanding and high-pressure task such as that of air traffic controllers, for example, having chronically high anxiety is an almost sure predictor that a person will eventually fail in training or in the field.

[31] The anxious are more likely to fail even given inferior / superior scores on intelligence tests, as a study of 1,790 students in training for air traffic control posts discovered.

travel

#551 빈도 2 설명 잠금

단어 설명 (뜻/사용법)

샘플북은 단어 설명을 10개까지만 제공합니다.
나머지 설명은 **peshare.com 정식판**에서 이어집니다.

수능 기출 문장

[33] For example, while he was en route to Spain as his enterprise's traveling partner, a role typical for young men, pirates robbed him of all his goods, including a consignment of pearls, and of his own clothes.

[48] Driving back from the village, I stopped the car because a small woodchuck was traveling along the road, its belly almost flat to the gravel.

turn

#552 빈도 2 설명 잠금

단어 설명 (뜻/사용법)

샘플북은 단어 설명을 10개까지만 제공합니다.
나머지 설명은 **peshare.com 정식판**에서 이어집니다.

수능 기출 문장

[21] Starting in the early silent period, plays were regularly “ turned into” films.

[42] Even purchases that seem simple can quickly turn into a cognitive quagmire.

usually

#553 빈도 2 설명 잠금

단어 설명 (뜻/사용법)

샘플북은 단어 설명을 10개까지만 제공합니다.
나머지 설명은 **peshare.com 정식판**에서 이어집니다.

수능 기출 문장

[24] I usually wait for a break in the downpour, and then we all dash out together.

[41] One reason apologies fail is that the “offender” and the “victim” usually see the event differently.

versa

#554 빈도 2 설명 잠금

단어 설명 (뜻/사용법)

샘플북은 단어 설명을 10개까지만 제공합니다.
나머지 설명은 **peshare.com 정식판**에서 이어집니다.

수능 기출 문장

[27] At an earlier date, cooking selected mutations for smaller guts and mouths, rather than vice versa.

[48] It became clear that I was imprinting the woodchuck and vice versa.

vice

#555 빈도 2 설명 잠금

단어 설명 (뜻/사용법)

샘플북은 단어 설명을 10개까지만 제공합니다.
나머지 설명은 **peshare.com 정식판**에서 이어집니다.

수능 기출 문장

[27] At an earlier date, cooking selected mutations for smaller guts and mouths, rather than vice versa.

[48] It became clear that I was imprinting the woodchuck and vice versa.

vicissitude

#556 빈도 2 설명 잠금

단어 설명 (뜻/사용법)

샘플북은 단어 설명을 10개까지만 제공합니다.
나머지 설명은 **peshare.com 정식판**에서 이어집니다.

수능 기출 문장

[33] * vicissitudes : 파란만장 ** consignment: 위탁판매품

[33] His career, however, especially early on, knew the vicissitudes characteristic of Renaissance business.

victim

#557 빈도 2 설명 잠금

단어 설명 (뜻/사용법)

샘플북은 단어 설명을 10개까지만 제공합니다.
나머지 설명은 **peshare.com 정식판**에서 이어집니다.

수능 기출 문장

[41] One reason apologies fail is that the “offender” and the “ victim ” usually see the event differently.

[41] ② When sincere apologies are offered in an ordinary human relationship, they are readily accepted by the victims and reconciliations ensue.

view

#558 빈도 2 설명 잠금

단어 설명 (뜻/사용법)

샘플북은 단어 설명을 10개까지만 제공합니다.
나머지 설명은 **peshare.com 정식판**에서 이어집니다.

수능 기출 문장

[22] I watched the beautiful stretch of the shoreline as it floated into view.

[38] A bias occurs when what the scientist expects changes how the results are viewed.

village

#559 빈도 2 설명 잠금

단어 설명 (뜻/사용법)

샘플북은 단어 설명을 10개까지만 제공합니다.
나머지 설명은 **peshare.com 정식판**에서 이어집니다.

수능 기출 문장

[22] I had accepted a job offer from Dr. Gilbert, who had opened a medical clinic at an inland village last year.

[48] Driving back from the village, I stopped the car because a small woodchuck was traveling along the road, its belly almost flat to the gravel.

vote

#560 빈도 2 설명 잠금

단어 설명 (뜻/사용법)

샘플북은 단어 설명을 10개까지만 제공합니다.
나머지 설명은 **peshare.com 정식판**에서 이어집니다.

수능 기출 문장

[44] (③) For example, a study of the 1974 Canadian federal elections found that attractive candidates received more than two and a half times as many votes as unattractive candidates.

[44] (④) In fact, 73 percent of Canadian voters surveyed denied in the strongest possible terms that their votes had been influenced by physical appearance; only 14 percent even allowed for the possibility of such influence.

vulnerable

#561 빈도 2 설명 잠금

단어 설명 (뜻/사용법)

샘플북은 단어 설명을 10개까지만 제공합니다.
나머지 설명은 **peshare.com 정식판**에서 이어집니다.

수능 기출 문장

[45] As safety features are added to vehicles and roads, drivers feel less vulnerable and tend to take more chances.

[45] The principal effect of seat belt legislation has been a shift in the burden of risk from those already best protected in cars, to the most vulnerable, pedestrians and cyclists, outside cars.”

walk

#562 빈도 2 설명 잠금

단어 설명 (뜻/사용법)

샘플북은 단어 설명을 10개까지만 제공합니다.
나머지 설명은 **peshare.com 정식판**에서 이어집니다.

수능 기출 문장

[24] I notice that even when it's pouring rain outside, my dogs, Blue and Celeste, are still excited to go for a walk.

[42] When you walk into a store, you are besieged by information.

wear

#563 빈도 2 설명 잠금

단어 설명 (뜻/사용법)

샘플북은 단어 설명을 10개까지만 제공합니다.
나머지 설명은 **peshare.com 정식판**에서 이어집니다.

수능 기출 문장

[39] I knew she wasn't talking about me, because I was wearing shorts.

[45] Children who wear protective gear during their games have a tendency to take more physical risks.

western

#564 빈도 2 설명 잠금

단어 설명 (뜻/사용법)

샘플북은 단어 설명을 10개까지만 제공합니다.
나머지 설명은 **peshare.com 정식판**에서 이어집니다.

수능 기출 문장

[27] At a later date, milk drinking selected for mutations for retaining lactose digestion into adulthood in people of western European and East African descent.

[34] The Great Salt Lake is the largest salt lake in the Western Hemisphere.

wet

#565 빈도 2 설명 잠금

단어 설명 (뜻/사용법)

샘플북은 단어 설명을 10개까지만 제공합니다.
나머지 설명은 **peshare.com 정식판**에서 이어집니다.

수능 기출 문장

[24] The fact that the ground is wet and there are mud puddles dotting the landscape _____.

[24] While I'm carefully picking my way around the wet spots, the dogs are joyfully splashing right through them.

whenever

#566 빈도 2 설명 잠금

단어 설명 (뜻/사용법)

샘플북은 단어 설명을 10개까지만 제공합니다.
나머지 설명은 **peshare.com 정식판**에서 이어집니다.

수능 기출 문장

[46] Whenever he felt dissatisfied with a vague “conception of the brain,” Poe said, “I resort forthwith to the pen, for the purpose of obtaining, through its aid, the necessary form, consequence and precision.”

whether

#567 빈도 2 설명 잠금

단어 설명 (뜻/사용법)

샘플북은 단어 설명을 10개까지만 제공합니다.
나머지 설명은 **peshare.com 정식판**에서 이어집니다.

수능 기출 문장

[46] Sometimes, the best way to resolve a dilemma — whether it's a writing dilemma or a thinking dilemma — is simply to start writing.

whole

#568 빈도 2 설명 잠금

단어 설명 (뜻/사용법)

샘플북은 단어 설명을 10개까지만 제공합니다.
나머지 설명은 **peshare.com 정식판**에서 이어집니다.

수능 기출 문장

[28] The advantage is that the cattle-owner receives the whole of the profit from the sale of the additional animal.

[42] A glance at the shelves can inspire a whole range of questions.

wonderful

#569 빈도 2 설명 잠금

단어 설명 (뜻/사용법)

샘플북은 단어 설명을 10개까지만 제공합니다.
나머지 설명은 **peshare.com 정식판**에서 이어집니다.

수능 기출 문장

[22] How wonderful it was!

[35] It is appealing and at first bite its sweetness tastes wonderful.

young

#570 빈도 2 설명 잠금

단어 설명 (뜻/사용법)

샘플북은 단어 설명을 10개까지만 제공합니다.
나머지 설명은 **peshare.com 정식판**에서 이어집니다.

수능 기출 문장

[19] She explained that when she was a young mother, the only roasting pan ④ she'd had was too short for a standard roast, so she had to cut off the end to fit it into the pan.

[33] For example, while he was en route to Spain as his enterprise's traveling partner, a role typical for young men, pirates robbed him of all his goods, including a consignment of pearls, and of his own clothes.

able

#571 빈도 1 설명 잠금

단어 설명 (뜻/사용법)

샘플북은 단어 설명을 10개까지만 제공합니다.
나머지 설명은 **peshare.com 정식판**에서 이어집니다.

수능 기출 문장

[18] From the very beginning it was fanned by strong winds, but it would not have spread so far and so quickly, if our firefighters had been able to arrive at the scene in time.

above

#572 빈도 1 설명 잠금

단어 설명 (뜻/사용법)

샘플북은 단어 설명을 10개까지만 제공합니다.
나머지 설명은 **peshare.com 정식판**에서 이어집니다.

수능 기출 문장

[32] The above graph shows the total number of researchers and the number of researchers per 1,000 people in the EAP (economically active population) of Korea from 1997 to 2007.

accident

#573 빈도 1 설명 잠금

단어 설명 (뜻/사용법)

샘플북은 단어 설명을 10개까지만 제공합니다.
나머지 설명은 **peshare.com 정식판**에서 이어집니다.

수능 기출 문장

[45] "Why, in country after country that mandated seat belts, was it impossible to see the promised reduction in road accident fatalities?"

accuracy

#574 빈도 1 설명 잠금

단어 설명 (뜻/사용법)

샘플북은 단어 설명을 10개까지만 제공합니다.
나머지 설명은 **peshare.com 정식판**에서 이어집니다.

수능 기출 문장

[29] Either theory could be employed to describe, with great accuracy, the falling of an apple, but Newton's would be much easier to use.

accurate

#575 빈도 1 설명 잠금

단어 설명 (뜻/사용법)

샘플북은 단어 설명을 10개까지만 제공합니다.
나머지 설명은 **peshare.com 정식판**에서 이어집니다.

수능 기출 문장

[38] Scientists can lessen bias by running as many trials as possible and by keeping accurate notes of each observation made.

across

#576 빈도 1 설명 잠금

단어 설명 (뜻/사용법)

샘플북은 단어 설명을 10개까지만 제공합니다.
나머지 설명은 **peshare.com 정식판**에서 이어집니다.

수능 기출 문장

[20] Advertising dollars have simply been followed / following the migration trail across to these new technologies.

active

#577 빈도 1 설명 잠금

단어 설명 (뜻/사용법)

샘플북은 단어 설명을 10개까지만 제공합니다.
나머지 설명은 **peshare.com 정식판**에서 이어집니다.

수능 기출 문장

[32] The above graph shows the total number of researchers and the number of researchers per 1,000 people in the EAP (economically active population) of Korea from 1997 to 2007.

actor

#578 빈도 1 설명 잠금

단어 설명 (뜻/사용법)

샘플북은 단어 설명을 10개까지만 제공합니다.
나머지 설명은 **peshare.com 정식판**에서 이어집니다.

수능 기출 문장

[21] Movies were first seen as an exceptionally potent kind of illusionist theatre, the rectangle of the screen corresponding to the proscenium of a stage, ③ which appear actors .

actually

#579 빈도 1 설명 잠금

단어 설명 (뜻/사용법)

샘플북은 단어 설명을 10개까지만 제공합니다.
나머지 설명은 **peshare.com 정식판**에서 이어집니다.

수능 기출 문장

[33] Over the years he wrote a “diary,” actually an occasional record in which he kept accounts of his commercial and family life.

adapt

#580 빈도 1 설명 잠금

단어 설명 (뜻/사용법)

샘플북은 단어 설명을 10개까지만 제공합니다.
나머지 설명은 **peshare.com 정식판**에서 이어집니다.

수능 기출 문장

[21] Adapting novels ① is one of the most respectable of movie projects, while a book that calls itself the novelization of a film is considered barbarous.

adaptation

#581 빈도 1 설명 잠금

단어 설명 (뜻/사용법)

샘플북은 단어 설명을 10개까지만 제공합니다.
나머지 설명은 **peshare.com 정식판**에서 이어집니다.

수능 기출 문장

[21] Many early successes of cinema were adaptations of popular novels.

additional

#582 빈도 1 설명 잠금

단어 설명 (뜻/사용법)

샘플북은 단어 설명을 10개까지만 제공합니다.
나머지 설명은 **peshare.com 정식판**에서 이어집니다.

수능 기출 문장

[28] The advantage is that the cattle-owner receives the whole of the profit from the sale of the additional animal.

adjust

#583 빈도 1 설명 잠금

단어 설명 (뜻/사용법)

샘플북은 단어 설명을 10개까지만 제공합니다.
나머지 설명은 **peshare.com 정식판**에서 이어집니다.

수능 기출 문장

[26] Both eye and camera have a lens that focuses light rays from the outside world into an image, and both have a means of adjusting the focus and brightness of that image.

adopt

#584 빈도 1 설명 잠금

단어 설명 (뜻/사용법)

샘플북은 단어 설명을 10개까지만 제공합니다.
나머지 설명은 **peshare.com 정식판**에서 이어집니다.

수능 기출 문장

[23] The latter constitutes a deliberate and voluntarily adopted discipline based on an appreciation of the benefits of doing so.

adulthood

#585 빈도 1 설명 잠금

단어 설명 (뜻/사용법)

샘플북은 단어 설명을 10개까지만 제공합니다.
나머지 설명은 **peshare.com 정식판**에서 이어집니다.

수능 기출 문장

[27] At a later date, milk drinking selected for mutations for retaining lactose digestion into adulthood in people of western European and East African descent.

adventure

#586 빈도 1 설명 잠금

단어 설명 (뜻/사용법)

샘플북은 단어 설명을 10개까지만 제공합니다.
나머지 설명은 **peshare.com 정식판**에서 이어집니다.

수능 기출 문장

[24] As soon as I open the front door to look outside, they're beside me in a flash, standing expectantly, ready for an adventure.

afraid

#587 빈도 1 설명 잠금

단어 설명 (뜻/사용법)

샘플북은 단어 설명을 10개까지만 제공합니다.
나머지 설명은 **peshare.com 정식판**에서 이어집니다.

수능 기출 문장

[24] They aren't afraid to get their paws dirty.

african

#588 빈도 1 설명 잠금

단어 설명 (뜻/사용법)

샘플북은 단어 설명을 10개까지만 제공합니다.
나머지 설명은 **peshare.com 정식판**에서 이어집니다.

수능 기출 문장

[27] At a later date, milk drinking selected for mutations for retaining lactose digestion into adulthood in people of western European and East African descent.

again

#589 빈도 1 설명 잠금

단어 설명 (뜻/사용법)

샘플북은 단어 설명을 10개까지만 제공합니다.
나머지 설명은 **peshare.com 정식판**에서 이어집니다.

수능 기출 문장

[22] I looked again at the coast.

Age

#590 빈도 1 설명 잠금

단어 설명 (뜻/사용법)

샘플북은 단어 설명을 10개까지만 제공합니다.
나머지 설명은 **peshare.com 정식판**에서 이어집니다.

수능 기출 문장

[34] At the close of the Ice Age the entire region was submerged beneath a lake of meltwater, and overflow from the lake flowed into the Pacific Ocean through the Snake and Columbia rivers.

agreement

#591 빈도 1 설명 잠금

단어 설명 (뜻/사용법)

샘플북은 단어 설명을 10개까지만 제공합니다.
나머지 설명은 **peshare.com 정식판**에서 이어집니다.

수능 기출 문장

[40] If such similar countries can't come to an agreement, there is little hope for doing so with the vastly more diverse countries in the rest of the world.

aisle

#592 빈도 1 설명 잠금

단어 설명 (뜻/사용법)

샘플북은 단어 설명을 10개까지만 제공합니다.
나머지 설명은 **peshare.com 정식판**에서 이어집니다.

수능 기출 문장

[42] Look at the jam aisle.

album

#593 빈도 1 설명 잠금

단어 설명 (뜻/사용법)

샘플북은 단어 설명을 10개까지만 제공합니다.
나머지 설명은 **peshare.com 정식판**에서 이어집니다.

수능 기출 문장

[43] Once upon a time, there was only one way to launch a hit album: radio.

always

#594 빈도 1 설명 잠금

단어 설명 (뜻/사용법)

샘플북은 단어 설명을 10개까지만 제공합니다.
나머지 설명은 **peshare.com 정식판**에서 이어집니다.

수능 기출 문장

[21] Being a hybrid art as well as a late one, film has always been in a dialogue with ② other narrative genres.

amongst

#595 빈도 1 설명 잠금

단어 설명 (뜻/사용법)

샘플북은 단어 설명을 10개까지만 제공합니다.
나머지 설명은 **peshare.com 정식판**에서 이어집니다.

수능 기출 문장

[20] In many countries, amongst younger people, the habit of reading newspapers has been on the decline and some of the dollars previously spent / were spent on newspaper advertising have migrated to the Internet.

analyze

#596 빈도 1 설명 잠금

단어 설명 (뜻/사용법)

샘플북은 단어 설명을 10개까지만 제공합니다.
나머지 설명은 **peshare.com 정식판**에서 이어집니다.

수능 기출 문장

[42] Rational models of decision-making suggest that the way to find the best product is to take all of this information into account and to carefully analyze the different brands on display.

ancestor

#597 빈도 1 설명 잠금

단어 설명 (뜻/사용법)

샘플북은 단어 설명을 10개까지만 제공합니다.
나머지 설명은 **peshare.com 정식판**에서 이어집니다.

수능 기출 문장

[27] Recent evidence suggests that the common ancestor of Neanderthals and modern people, living about 400,000 years ago, may have already been using pretty sophisticated language.

anticipated

#598 빈도 1 설명 잠금

단어 설명 (뜻/사용법)

샘플북은 단어 설명을 10개까지만 제공합니다.
나머지 설명은 **peshare.com 정식판**에서 이어집니다.

수능 기출 문장

[31] It is in one sense a useful response gone awry — an overly zealous mental preparation for an anticipated threat.

anxious

#599 빈도 1 설명 잠금

단어 설명 (뜻/사용법)

샘플북은 단어 설명을 10개까지만 제공합니다.
나머지 설명은 **peshare.com 정식판**에서 이어집니다.

수능 기출 문장

[31] The anxious are more likely to fail even given inferior / superior scores on intelligence tests, as a study of 1,790 students in training for air traffic control posts discovered.

anymore

#600 빈도 1 설명 잠금

단어 설명 (뜻/사용법)

샘플북은 단어 설명을 10개까지만 제공합니다.
나머지 설명은 **peshare.com 정식판**에서 이어집니다.

수능 기출 문장

[43] But now rock radio is in seemingly terminal decline and MTV doesn't show many music videos anymore.

anything

#601 빈도 1 설명 잠금

단어 설명 (뜻/사용법)

샘플북은 단어 설명을 10개까지만 제공합니다.
나머지 설명은 **peshare.com 정식판**에서 이어집니다.

수능 기출 문장

[26] Only in terms of the physics of image formation do the eye and camera have anything in common.

apologize

#602 빈도 1 설명 잠금

단어 설명 (뜻/사용법)

샘플북은 단어 설명을 10개까지만 제공합니다.
나머지 설명은 **peshare.com 정식판**에서 이어집니다.

수능 기출 문장

[41] ⑤ Therefore, to apologize sincerely we must first listen attentively to how the other person really feels about what happened — not simply assert what we think happened.

appeal

#603 빈도 1 설명 잠금

단어 설명 (뜻/사용법)

샘플북은 단어 설명을 10개까지만 제공합니다.
나머지 설명은 **peshare.com 정식판**에서 이어집니다.

수능 기출 문장

[27] The appeal to a genetic change driving evolution gets gene-culture co-evolution backwards: it is a top-down explanation for a bottom-up process.

appealing

#604 빈도 1 설명 잠금

단어 설명 (뜻/사용법)

샘플북은 단어 설명을 10개까지만 제공합니다.
나머지 설명은 **peshare.com 정식판**에서 이어집니다.

수능 기출 문장

[35] It is appealing and at first bite its sweetness tastes wonderful.

appearance

#605 빈도 1 설명 잠금

단어 설명 (뜻/사용법)

샘플북은 단어 설명을 10개까지만 제공합니다.
나머지 설명은 **peshare.com 정식판**에서 이어집니다.

수능 기출 문장

[44] (④) In fact, 73 percent of Canadian voters surveyed denied in the strongest possible terms that their votes had been influenced by physical appearance; only 14 percent even allowed for the possibility of such influence.

apple

#606 빈도 1 설명 잠금

단어 설명 (뜻/사용법)

샘플북은 단어 설명을 10개까지만 제공합니다.
나머지 설명은 **peshare.com 정식판**에서 이어집니다.

수능 기출 문장

[29] Either theory could be employed to describe, with great accuracy, the falling of an apple, but Newton's would be much easier to use.

apply

#607 빈도 1 설명 잠금

단어 설명 (뜻/사용법)

샘플북은 단어 설명을 10개까지만 제공합니다.
나머지 설명은 **peshare.com 정식판**에서 이어집니다.

수능 기출 문장

[40] However, unexpected circumstances came when they tried to apply this approach globally.

appreciation

#608 빈도 1 설명 잠금

단어 설명 (뜻/사용법)

샘플북은 단어 설명을 10개까지만 제공합니다.
나머지 설명은 **peshare.com 정식판**에서 이어집니다.

수능 기출 문장

[23] The latter constitutes a deliberate and voluntarily adopted discipline based on an appreciation of the benefits of doing so.

arrive

#609 빈도 1 설명 잠금

단어 설명 (뜻/사용법)

샘플북은 단어 설명을 10개까지만 제공합니다.
나머지 설명은 **peshare.com 정식판**에서 이어집니다.

수능 기출 문장

[18] From the very beginning it was fanned by strong winds, but it would not have spread so far and so quickly, if our firefighters had been able to arrive at the scene in time.

art

#610 빈도 1 설명 잠금

단어 설명 (뜻/사용법)

샘플북은 단어 설명을 10개까지만 제공합니다.
나머지 설명은 **peshare.com 정식판**에서 이어집니다.

수능 기출 문장

[21] Being a hybrid art as well as a late one, film has always been in a dialogue with ② other narrative genres.

aspect

#611 빈도 1 설명 잠금

단어 설명 (뜻/사용법)

샘플북은 단어 설명을 10개까지만 제공합니다.
나머지 설명은 **peshare.com 정식판**에서 이어집니다.

수능 기출 문장

[45] The phenomenon can be observed in all aspects of our daily lives.

assert

#612 빈도 1 설명 잠금

단어 설명 (뜻/사용법)

샘플북은 단어 설명을 10개까지만 제공합니다.
나머지 설명은 **peshare.com 정식판**에서 이어집니다.

수능 기출 문장

[41] ⑤ Therefore, to apologize sincerely we must first listen attentively to how the other person really feels about what happened — not simply assert what we think happened.

assign

#613 빈도 1 설명 잠금

단어 설명 (뜻/사용법)

샘플북은 단어 설명을 10개까지만 제공합니다.
나머지 설명은 **peshare.com 정식판**에서 이어집니다.

수능 기출 문장

[44] Research has shown that we automatically assign to good-looking individuals such favorable traits as talent, kindness, honesty, and intelligence.

assumption

#614 빈도 1 설명 잠금

단어 설명 (뜻/사용법)

샘플북은 단어 설명을 10개까지만 제공합니다.
나머지 설명은 **peshare.com 정식판**에서 이어집니다.

수능 기출 문장

[44] (②) Some consequences of this unconscious assumption that "good-looking equals good" scare me.

asymmetry

#615 빈도 1 설명 잠금

단어 설명 (뜻/사용법)

샘플북은 단어 설명을 10개까지만 제공합니다.
나머지 설명은 **peshare.com 정식판**에서 이어집니다.

수능 기출 문장

[25] This asymmetry translates into females who warn close kin by emitting alarm calls, while males generally do not emit calls since their dispersal from their natal areas means their blood kin typically do not benefit from such a warning.

attempt

#616 빈도 1 설명 잠금

단어 설명 (뜻/사용법)

샘플북은 단어 설명을 10개까지만 제공합니다.
나머지 설명은 **peshare.com 정식판**에서 이어집니다.

수능 기출 문장

[31] But such mental rehearsal is disastrous / constructive cognitive static when it becomes trapped in a stale routine that captures attention, intruding on all other attempts to focus elsewhere.

attention

#617 빈도 1 설명 잠금

단어 설명 (뜻/사용법)

샘플북은 단어 설명을 10개까지만 제공합니다.
나머지 설명은 **peshare.com 정식판**에서 이어집니다.

수능 기출 문장

[31] But such mental rehearsal is disastrous / constructive cognitive static when it becomes trapped in a stale routine that captures attention, intruding on all other attempts to focus elsewhere.

attentively

#618 빈도 1 설명 잠금

단어 설명 (뜻/사용법)

샘플북은 단어 설명을 10개까지만 제공합니다.
나머지 설명은 **peshare.com 정식판**에서 이어집니다.

수능 기출 문장

[41] ⑤ Therefore, to apologize sincerely we must first listen attentively to how the other person really feels about what happened — not simply assert what we think happened.

attractive

#619 빈도 1 설명 잠금

단어 설명 (뜻/사용법)

샘플북은 단어 설명을 10개까지만 제공합니다.
나머지 설명은 **peshare.com 정식판**에서 이어집니다.

수능 기출 문장

[44] (③) For example, a study of the 1974 Canadian federal elections found that attractive candidates received more than two and a half times as many votes as unattractive candidates.

aura

#620 빈도 1 설명 잠금

단어 설명 (뜻/사용법)

샘플북은 단어 설명을 10개까지만 제공합니다.
나머지 설명은 **peshare.com 정식판**에서 이어집니다.

수능 기출 문장

[36] What's dangerous about the Internet is, because it has the aura of technology around it, it has a totally undeserved instant credibility.

authority

#621 빈도 1 설명 잠금

단어 설명 (뜻/사용법)

샘플북은 단어 설명을 10개까지만 제공합니다.
나머지 설명은 **peshare.com 정식판**에서 이어집니다.

수능 기출 문장

[36] The fact that information is conveyed in this high-tech manner somehow adds authority to what is conveyed, when in fact the Internet is a global conveyer of unfiltered, unedited, untreated information.

baby

#622 빈도 1 설명 잠금

단어 설명 (뜻/사용법)

샘플북은 단어 설명을 10개까지만 제공합니다.
나머지 설명은 **peshare.com 정식판**에서 이어집니다.

수능 기출 문장

[48] I made a mixture of milk and baby cereal for him.

backfire

#623 빈도 1 설명 잠금

단어 설명 (뜻/사용법)

샘플북은 단어 설명을 10개까지만 제공합니다.
나머지 설명은 **peshare.com 정식판**에서 이어집니다.

수능 기출 문장

[42] But this method can backfire.

backwards

#624 빈도 1 설명 잠금

단어 설명 (뜻/사용법)

샘플북은 단어 설명을 10개까지만 제공합니다.
나머지 설명은 **peshare.com 정식판**에서 이어집니다.

수능 기출 문장

[27] The appeal to a genetic change driving evolution gets gene-culture co-evolution backwards : it is a top-down explanation for a bottom-up process.

barbarous

#625 빈도 1 설명 잠금

단어 설명 (뜻/사용법)

샘플북은 단어 설명을 10개까지만 제공합니다.
나머지 설명은 **peshare.com 정식판**에서 이어집니다.

수능 기출 문장

[21] Adapting novels ① is one of the most respectable of movie projects, while a book that calls itself the novelization of a film is considered barbarous.

barely

#626 빈도 1 설명 잠금

단어 설명 (뜻/사용법)

샘플북은 단어 설명을 10개까지만 제공합니다.
나머지 설명은 **peshare.com 정식판**에서 이어집니다.

수능 기출 문장

[40] Besides, although Sweden, Finland, and Denmark barely decided to introduce carbon taxes during the 1990s, they have not harmonized their approaches with Norway or with each other.

basis

#627 빈도 1 설명 잠금

단어 설명 (뜻/사용법)

샘플북은 단어 설명을 10개까지만 제공합니다.
나머지 설명은 **peshare.com 정식판**에서 이어집니다.

수능 기출 문장

[30] Martin L. Hoffman, who has focused on the guilt that comes from harming others, suggests that the motivational basis for this guilt is empathetic distress.

bathtub

#628 빈도 1 설명 잠금

단어 설명 (뜻/사용법)

샘플북은 단어 설명을 10개까지만 제공합니다.
나머지 설명은 **peshare.com 정식판**에서 이어집니다.

수능 기출 문장

[48] At home I put him in the bathtub and my husband found a large carton.

Bear

#629 빈도 1 설명 잠금

단어 설명 (뜻/사용법)

샘플북은 단어 설명을 10개까지만 제공합니다.
나머지 설명은 **peshare.com 정식판**에서 이어집니다.

수능 기출 문장

[34] The lake is fed by the Bear, Weber, and Jordan rivers and has no outlet.

bed

#630 빈도 1 설명 잠금

단어 설명 (뜻/사용법)

샘플북은 단어 설명을 10개까지만 제공합니다.
나머지 설명은 **peshare.com 정식판**에서 이어집니다.

수능 기출 문장

[48] I offered him a nest made of a covered box, bedded with straw and with a round doorway cut in the front.

beg

#631 빈도 1 설명 잠금

단어 설명 (뜻/사용법)

샘플북은 단어 설명을 10개까지만 제공합니다.
나머지 설명은 **peshare.com 정식판**에서 이어집니다.

수능 기출 문장

[48] My husband remarked that if I didn't do something soon, I would be chased around for the rest of my days by a 15-pound woodchuck begging for milk.

begin

#632 빈도 1 설명 잠금

단어 설명 (뜻/사용법)

샘플북은 단어 설명을 10개까지만 제공합니다.
나머지 설명은 **peshare.com 정식판**에서 이어집니다.

수능 기출 문장

[18] From the very beginning it was fanned by strong winds, but it would not have spread so far and so quickly, if our firefighters had been able to arrive at the scene in time.

behavior

#633 빈도 1 설명 잠금

단어 설명 (뜻/사용법)

샘플북은 단어 설명을 10개까지만 제공합니다.
나머지 설명은 **peshare.com 정식판**에서 이어집니다.

수능 기출 문장

[35] Rather than increasing children's commitment to positive behavior, praise encourages children to find ways to get future verbal "goodies" from important adults.

behaviour

#634 빈도 1 설명 잠금

단어 설명 (뜻/사용법)

샘플북은 단어 설명을 10개까지만 제공합니다.
나머지 설명은 **peshare.com 정식판**에서 이어집니다.

수능 기출 문장

[23] Such behaviour is like closing a wound which is still infected.

Belding

#635 빈도 1 설명 잠금

단어 설명 (뜻/사용법)

샘플북은 단어 설명을 10개까지만 제공합니다.
나머지 설명은 **peshare.com 정식판**에서 이어집니다.

수능 기출 문장

[25] In Belding's ground squirrels, males leave home and females mature in their natal area.

belly

#636 빈도 1 설명 잠금

단어 설명 (뜻/사용법)

샘플북은 단어 설명을 10개까지만 제공합니다.
나머지 설명은 **peshare.com 정식판**에서 이어집니다.

수능 기출 문장

[48] Driving back from the village, I stopped the car because a small woodchuck was traveling along the road, its belly almost flat to the gravel.

bend

#637 빈도 1 설명 잠금

단어 설명 (뜻/사용법)

샘플북은 단어 설명을 10개까지만 제공합니다.
나머지 설명은 **peshare.com 정식판**에서 이어집니다.

수능 기출 문장

[29] Newton, _____, imagined that masses affect each other by exerting a force, while in Einstein's theory the effects occur through a bending of space and time and there is no concept of gravity as a force.

beneath

#638 빈도 1 설명 잠금

단어 설명 (뜻/사용법)

샘플북은 단어 설명을 10개까지만 제공합니다.
나머지 설명은 **peshare.com 정식판**에서 이어집니다.

수능 기출 문장

[34] At the close of the Ice Age the entire region was submerged beneath a lake of meltwater, and overflow from the lake flowed into the Pacific Ocean through the Snake and Columbia rivers.

beside

#639 빈도 1 설명 잠금

단어 설명 (뜻/사용법)

샘플북은 단어 설명을 10개까지만 제공합니다.
나머지 설명은 **peshare.com 정식판**에서 이어집니다.

수능 기출 문장

[24] As soon as I open the front door to look outside, they're beside me in a flash, standing expectantly, ready for an adventure.

besides

#640 빈도 1 설명 잠금

단어 설명 (뜻/사용법)

샘플북은 단어 설명을 10개까지만 제공합니다.
나머지 설명은 **peshare.com 정식판**에서 이어집니다.

수능 기출 문장

[40] Besides, although Sweden, Finland, and Denmark barely decided to introduce carbon taxes during the 1990s, they have not harmonized their approaches with Norway or with each other.

besiege

#641 빈도 1 설명 잠금

단어 설명 (뜻/사용법)

샘플북은 단어 설명을 10개까지만 제공합니다.
나머지 설명은 **peshare.com 정식판**에서 이어집니다.

수능 기출 문장

[42] When you walk into a store, you are besieged by information.

biased

#642 빈도 1 설명 잠금

단어 설명 (뜻/사용법)

샘플북은 단어 설명을 10개까지만 제공합니다.
나머지 설명은 **peshare.com 정식판**에서 이어집니다.

수능 기출 문장

[25] This male-biased dispersal creates an imbalance in the way males and females are related to those individuals around them — females find themselves surrounded by relatives, while males are generally in areas with complete strangers.

bind

#643 빈도 1 설명 잠금

단어 설명 (뜻/사용법)

샘플북은 단어 설명을 10개까지만 제공합니다.
나머지 설명은 **peshare.com 정식판**에서 이어집니다.

수능 기출 문장

[28] Consequently, the advantage is bound to _____ the disadvantage.

biology

#644 빈도 1 설명 잠금

단어 설명 (뜻/사용법)

샘플북은 단어 설명을 10개까지만 제공합니다.
나머지 설명은 **peshare.com 정식판**에서 이어집니다.

수능 기출 문장

[26] By likening the eye to a camera, elementary biology textbooks help to produce a misleading impression of what perception entails.

bit

#645 빈도 1 설명 잠금

단어 설명 (뜻/사용법)

샘플북은 단어 설명을 10개까지만 제공합니다.
나머지 설명은 **peshare.com 정식판**에서 이어집니다.

수능 기출 문장

[19] As a little girl, ① she would watch as her mother cut off a small bit from one end of the meat before placing it in the roasting pan.

block

#646 빈도 1 설명 잠금

단어 설명 (뜻/사용법)

샘플북은 단어 설명을 10개까지만 제공합니다.
나머지 설명은 **peshare.com 정식판**에서 이어집니다.

수능 기출 문장

[18] Some faulty electrical wiring led to a fire breaking out and eventually destroying an entire block of homes in the suburbs.

blood

#647 빈도 1 설명 잠금

단어 설명 (뜻/사용법)

샘플북은 단어 설명을 10개까지만 제공합니다.
나머지 설명은 **peshare.com 정식판**에서 이어집니다.

수능 기출 문장

[25] This asymmetry translates into females who warn close kin by emitting alarm calls, while males generally do not emit calls since their dispersal from their natal areas means their blood kin typically do not benefit from such a warning.

Blue

#648 빈도 1 설명 잠금

단어 설명 (뜻/사용법)

샘플북은 단어 설명을 10개까지만 제공합니다.
나머지 설명은 **peshare.com 정식판**에서 이어집니다.

수능 기출 문장

[24] I notice that even when it's pouring rain outside, my dogs, Blue and Celeste, are still excited to go for a walk.

body

#649 빈도 1 설명 잠금

단어 설명 (뜻/사용법)

샘플북은 단어 설명을 10개까지만 제공합니다.
나머지 설명은 **peshare.com 정식판**에서 이어집니다.

수능 기출 문장

[37] Slow muscle fibers are muscle cells that can sustain repeated contractions but don't generate a lot of quick power for the body.

book

#650 빈도 1 설명 잠금

단어 설명 (뜻/사용법)

샘플북은 단어 설명을 10개까지만 제공합니다.
나머지 설명은 **peshare.com 정식판**에서 이어집니다.

수능 기출 문장

[21] Adapting novels ① is one of the most respectable of movie projects, while a book that calls itself the novelization of a film is considered barbarous.

bottle

#651 빈도 1 설명 잠금

단어 설명 (뜻/사용법)

샘플북은 단어 설명을 10개까지만 제공합니다.
나머지 설명은 **peshare.com 정식판**에서 이어집니다.

수능 기출 문장

[42] Making better decisions when picking out jams or bottles of wine is best done with the emotional brain, which generates its verdict automatically.

box

#652 빈도 1 설명 잠금

단어 설명 (뜻/사용법)

샘플북은 단어 설명을 10개까지만 제공합니다.
나머지 설명은 **peshare.com 정식판**에서 이어집니다.

수능 기출 문장

[48] I offered him a nest made of a covered box, bedded with straw and with a round doorway cut in the front.

brand

#653 빈도 1 설명 잠금

단어 설명 (뜻/사용법)

샘플북은 단어 설명을 10개까지만 제공합니다.
나머지 설명은 **peshare.com 정식판**에서 이어집니다.

수능 기출 문장

[42] Rational models of decision-making suggest that the way to find the best product is to take all of this information into account and to carefully analyze the different brands on display.

brief

#654 빈도 1 설명 잠금

단어 설명 (뜻/사용법)

샘플북은 단어 설명을 10개까지만 제공합니다.
나머지 설명은 **peshare.com 정식판**에서 이어집니다.

수능 기출 문장

[48] I went away on a brief trip.

brightness

#655 빈도 1 설명 잠금

단어 설명 (뜻/사용법)

샘플북은 단어 설명을 10개까지만 제공합니다.
나머지 설명은 **peshare.com 정식판**에서 이어집니다.

수능 기출 문장

[26] Both eye and camera have a lens that focuses light rays from the outside world into an image, and both have a means of adjusting the focus and brightness of that image.

bring

#656 빈도 1 설명 잠금

단어 설명 (뜻/사용법)

샘플북은 단어 설명을 10개까지만 제공합니다.
나머지 설명은 **peshare.com 정식판**에서 이어집니다.

수능 기출 문장

[28] Thus, it is inevitable that more and more animals will be brought onto the pasture until overgrazing totally destroys the pasture.

brutally

#657 빈도 1 설명 잠금

단어 설명 (뜻/사용법)

샘플북은 단어 설명을 10개까지만 제공합니다.
나머지 설명은 **peshare.com 정식판**에서 이어집니다.

수능 기출 문장

[43] (②) For the music labels, those were good times; it was a brutally competitive business, but it was a business they knew.

burden

#658 빈도 1 설명 잠금

단어 설명 (뜻/사용법)

샘플북은 단어 설명을 10개까지만 제공합니다.
나머지 설명은 **peshare.com 정식판**에서 이어집니다.

수능 기출 문장

[45] The principal effect of seat belt legislation has been a shift in the burden of risk from those already best protected in cars, to the most vulnerable, pedestrians and cyclists, outside cars.”

burst

#659 빈도 1 설명 잠금

단어 설명 (뜻/사용법)

샘플북은 단어 설명을 10개까지만 제공합니다.
나머지 설명은 **peshare.com 정식판**에서 이어집니다.

수능 기출 문장

[37] Fast muscle fibers are cells that can contract more quickly and powerfully than slow muscle fibers but fatigue much more easily; they function best for short bursts of intense activity, like weight lifting or sprinting.

buy

#660 빈도 1 설명 잠금

단어 설명 (뜻/사용법)

샘플북은 단어 설명을 10개까지만 제공합니다.
나머지 설명은 **peshare.com 정식판**에서 이어집니다.

수능 기출 문장

[42] Should you buy the smooth-textured strawberry jam or the one with less sugar?

cake

#661 빈도 1 설명 잠금

단어 설명 (뜻/사용법)

샘플북은 단어 설명을 10개까지만 제공합니다.
나머지 설명은 **peshare.com 정식판**에서 이어집니다.

수능 기출 문장

[35] In other words, praise is like the large pink icing rose in the center of a cake.

calculation

#662 빈도 1 설명 잠금

단어 설명 (뜻/사용법)

샘플북은 단어 설명을 10개까지만 제공합니다.
나머지 설명은 **peshare.com 정식판**에서 이어집니다.

수능 기출 문장

[29] _____, for the calculations necessary for the satellite-based global positioning system (GPS) that helps you navigate while driving, Newton's theory would give the wrong answer, and so Einstein's must be used.

capture

#663 빈도 1 설명 잠금

단어 설명 (뜻/사용법)

샘플북은 단어 설명을 10개까지만 제공합니다.
나머지 설명은 **peshare.com 정식판**에서 이어집니다.

수능 기출 문장

[31] But such mental rehearsal is disastrous / constructive cognitive static when it becomes trapped in a stale routine that captures attention, intruding on all other attempts to focus elsewhere.

career

#664 빈도 1 설명 잠금

단어 설명 (뜻/사용법)

샘플북은 단어 설명을 10개까지만 제공합니다.
나머지 설명은 **peshare.com 정식판**에서 이어집니다.

수능 기출 문장

[33] His career, however, especially early on, knew the vicissitudes characteristic of Renaissance business.

careful

#665 빈도 1 설명 잠금

단어 설명 (뜻/사용법)

샘플북은 단어 설명을 10개까지만 제공합니다.
나머지 설명은 **peshare.com 정식판**에서 이어집니다.

수능 기출 문장

[38] Scientists should be careful to reduce bias in their experiments.

careless

#666 빈도 1 설명 잠금

단어 설명 (뜻/사용법)

샘플북은 단어 설명을 10개까지만 제공합니다.
나머지 설명은 **peshare.com 정식판**에서 이어집니다.

수능 기출 문장

[45] According to John Adams, the phenomenon that safety measures _____ careless driving may be accounted for by the notion that a greater sense of security _____ people to take more risks.

carry

#667 빈도 1 설명 잠금

단어 설명 (뜻/사용법)

샘플북은 단어 설명을 10개까지만 제공합니다.
나머지 설명은 **peshare.com 정식판**에서 이어집니다.

수능 기출 문장

[39] Jot down notes and carry them around in your pants pocket.

case

#668 빈도 1 설명 잠금

단어 설명 (뜻/사용법)

샘플북은 단어 설명을 10개까지만 제공합니다.
나머지 설명은 **peshare.com 정식판**에서 이어집니다.

수능 기출 문장

[23] This is very different from the case of someone who suppresses emotions such as anger out of a feeling that they need to present a facade of self-control, or out of fear of what others may think.

cast

#669 빈도 1 설명 잠금

단어 설명 (뜻/사용법)

샘플북은 단어 설명을 10개까지만 제공합니다.
나머지 설명은 **peshare.com 정식판**에서 이어집니다.

수능 기출 문장

[26] Both eye and camera have a light-sensitive layer onto which the image is cast (the retina and film, respectively).

cat

#670 빈도 1 설명 잠금

단어 설명 (뜻/사용법)

샘플북은 단어 설명을 10개까지만 제공합니다.
나머지 설명은 **peshare.com 정식판**에서 이어집니다.

수능 기출 문장

[48] He put cat litter in the bottom and straw on top of that.

Celeste

#671 빈도 1 설명 잠금

단어 설명 (뜻/사용법)

샘플북은 단어 설명을 10개까지만 제공합니다.
나머지 설명은 **peshare.com 정식판**에서 이어집니다.

수능 기출 문장

[24] I notice that even when it's pouring rain outside, my dogs, Blue and Celeste, are still excited to go for a walk.

center

#672 빈도 1 설명 잠금

단어 설명 (뜻/사용법)

샘플북은 단어 설명을 10개까지만 제공합니다.
나머지 설명은 **peshare.com 정식판**에서 이어집니다.

수능 기출 문장

[35] In other words, praise is like the large pink icing rose in the center of a cake.

cereal

#673 빈도 1 설명 잠금

단어 설명 (뜻/사용법)

샘플북은 단어 설명을 10개까지만 제공합니다.
나머지 설명은 **peshare.com 정식판**에서 이어집니다.

수능 기출 문장

[48] I made a mixture of milk and baby cereal for him.

chance

#674 빈도 1 설명 잠금

단어 설명 (뜻/사용법)

샘플북은 단어 설명을 10개까지만 제공합니다.
나머지 설명은 **peshare.com 정식판**에서 이어집니다.

수능 기출 문장

[45] As safety features are added to vehicles and roads, drivers feel less vulnerable and tend to take more chances.

character

#675 빈도 1 설명 잠금

단어 설명 (뜻/사용법)

샘플북은 단어 설명을 10개까지만 제공합니다.
나머지 설명은 **peshare.com 정식판**에서 이어집니다.

수능 기출 문장

[21] As a source of plot, character, and dialogue, the novel seemed more ⑤ suitable.

characteristic

#676 빈도 1 설명 잠금

단어 설명 (뜻/사용법)

샘플북은 단어 설명을 10개까지만 제공합니다.
나머지 설명은 **peshare.com 정식판**에서 이어집니다.

수능 기출 문장

[33] His career, however, especially early on, knew the vicissitudes characteristic of Renaissance business.

charge

#677 빈도 1 설명 잠금

단어 설명 (뜻/사용법)

샘플북은 단어 설명을 10개까지만 제공합니다.
나머지 설명은 **peshare.com 정식판**에서 이어집니다.

수능 기출 문장

[28] To describe what happens to common resources as a result of human greed, Garrett Hardin used the example of an area of pasture on which all the cattle-owners are permitted to graze their animals free of charge.

chase

#678 빈도 1 설명 잠금

단어 설명 (뜻/사용법)

샘플북은 단어 설명을 10개까지만 제공합니다.
나머지 설명은 **peshare.com 정식판**에서 이어집니다.

수능 기출 문장

[48] My husband remarked that if I didn't do something soon, I would be chased around for the rest of my days by a 15-pound woodchuck begging for milk.

choice

#679 빈도 1 설명 잠금

단어 설명 (뜻/사용법)

샘플북은 단어 설명을 10개까지만 제공합니다.
나머지 설명은 **peshare.com 정식판**에서 이어집니다.

수능 기출 문장

[39] The choice is up to you, so why not imitate the best?

choose

#680 빈도 1 설명 잠금

단어 설명 (뜻/사용법)

샘플북은 단어 설명을 10개까지만 제공합니다.
나머지 설명은 **peshare.com 정식판**에서 이어집니다.

수능 기출 문장

[42] When we spend too much time thinking in the supermarket, we can trick ourselves into choosing the wrong things for the wrong reasons.

chronically

#681 빈도 1 설명 잠금

단어 설명 (뜻/사용법)

샘플북은 단어 설명을 10개까지만 제공합니다.
나머지 설명은 **peshare.com 정식판**에서 이어집니다.

수능 기출 문장

[31] In a complex, intellectually demanding and high-pressure task such as that of air traffic controllers, for example, having chronically high anxiety is an almost sure predictor that a person will eventually fail in training or in the field.

cinema

#682 빈도 1 설명 잠금

단어 설명 (뜻/사용법)

샘플북은 단어 설명을 10개까지만 제공합니다.
나머지 설명은 **peshare.com 정식판**에서 이어집니다.

수능 기출 문장

[21] Many early successes of cinema were adaptations of popular novels.

clear

#683 빈도 1 설명 잠금

단어 설명 (뜻/사용법)

샘플북은 단어 설명을 10개까지만 제공합니다.
나머지 설명은 **peshare.com 정식판**에서 이어집니다.

수능 기출 문장

[48] It became clear that I was imprinting the woodchuck and vice versa.

climatic

#684 빈도 1 설명 잠금

단어 설명 (뜻/사용법)

샘플북은 단어 설명을 10개까지만 제공합니다.
나머지 설명은 **peshare.com 정식판**에서 이어집니다.

수능 기출 문장

[34] The great climatic change the lake underwent and continued evaporation, exceeding the inflow of fresh water, reduced the lake to one-twentieth of its former size.

clinic

#685 빈도 1 설명 잠금

단어 설명 (뜻/사용법)

샘플북은 단어 설명을 10개까지만 제공합니다.
나머지 설명은 **peshare.com 정식판**에서 이어집니다.

수능 기출 문장

[22] I had accepted a job offer from Dr. Gilbert, who had opened a medical clinic at an inland village last year.

clothes

#686 빈도 1 설명 잠금

단어 설명 (뜻/사용법)

샘플북은 단어 설명을 10개까지만 제공합니다.
나머지 설명은 **peshare.com 정식판**에서 이어집니다.

수능 기출 문장

[33] For example, while he was en route to Spain as his enterprise's traveling partner, a role typical for young men, pirates robbed him of all his goods, including a consignment of pearls, and of his own clothes.

coast

#687 빈도 1 설명 잠금

단어 설명 (뜻/사용법)

샘플북은 단어 설명을 10개까지만 제공합니다.
나머지 설명은 **peshare.com 정식판**에서 이어집니다.

수능 기출 문장

[22] I looked again at the coast.

College

#688 빈도 1 설명 잠금

단어 설명 (뜻/사용법)

샘플북은 단어 설명을 10개까지만 제공합니다.
나머지 설명은 **peshare.com 정식판**에서 이어집니다.

수능 기출 문장

[45] John Adams, professor of geography at University College London, wrote in one of his many essays on risk.

Columbia

#689 빈도 1 설명 잠금

단어 설명 (뜻/사용법)

샘플북은 단어 설명을 10개까지만 제공합니다.
나머지 설명은 **peshare.com 정식판**에서 이어집니다.

수능 기출 문장

[34] At the close of the Ice Age the entire region was submerged beneath a lake of meltwater, and overflow from the lake flowed into the Pacific Ocean through the Snake and Columbia rivers.

commercial

#690 빈도 1 설명 잠금

단어 설명 (뜻/사용법)

샘플북은 단어 설명을 10개까지만 제공합니다.
나머지 설명은 **peshare.com 정식판**에서 이어집니다.

수능 기출 문장

[33] Over the years he wrote a “diary,” actually an occasional record in which he kept accounts of his commercial and family life.

commitment

#691 빈도 1 설명 잠금

단어 설명 (뜻/사용법)

샘플북은 단어 설명을 10개까지만 제공합니다.
나머지 설명은 **peshare.com 정식판**에서 이어집니다.

수능 기출 문장

[35] Rather than increasing children's commitment to positive behavior, praise encourages children to find ways to get future verbal "goodies" from important adults.

compete

#692 빈도 1 설명 잠금

단어 설명 (뜻/사용법)

샘플북은 단어 설명을 10개까지만 제공합니다.
나머지 설명은 **peshare.com 정식판**에서 이어집니다.

수능 기출 문장

[37] Why is it difficult to find a runner who competes equally well in both 100-m and 10,000-m races?

competitive

#693 빈도 1 설명 잠금

단어 설명 (뜻/사용법)

샘플북은 단어 설명을 10개까지만 제공합니다.
나머지 설명은 **peshare.com 정식판**에서 이어집니다.

수능 기출 문장

[43] (②) For the music labels, those were good times; it was a brutally competitive business, but it was a business they knew.

complementary

#694 빈도 1 설명 잠금

단어 설명 (뜻/사용법)

샘플북은 단어 설명을 10개까지만 제공합니다.
나머지 설명은 **peshare.com 정식판**에서 이어집니다.

수능 기출 문장

[30] Researchers have suggested that maintaining good social relations depends on two ① complementary processes: being sensitive to the needs of others and being motivated to make amends or pay compensation when a violation does occur.

complete

#695 빈도 1 설명 잠금

단어 설명 (뜻/사용법)

샘플북은 단어 설명을 10개까지만 제공합니다.
나머지 설명은 **peshare.com 정식판**에서 이어집니다.

수능 기출 문장

[25] This male-biased dispersal creates an imbalance in the way males and females are related to those individuals around them — females find themselves surrounded by relatives, while males are generally in areas with complete strangers.

computer

#696 빈도 1 설명 잠금

단어 설명 (뜻/사용법)

샘플북은 단어 설명을 10개까지만 제공합니다.
나머지 설명은 **peshare.com 정식판**에서 이어집니다.

수능 기출 문장

[20] Increasingly, we can access these stories wirelessly by mobile devices as well as our computers.

concentrate

#697 빈도 1 설명 잠금

단어 설명 (뜻/사용법)

샘플북은 단어 설명을 10개까지만 제공합니다.
나머지 설명은 **peshare.com 정식판**에서 이어집니다.

수능 기출 문장

[34] As the water evaporated, the traces of dissolved salts were gradually concentrated in the shrinking lake.

confirm

#698 빈도 1 설명 잠금

단어 설명 (뜻/사용법)

샘플북은 단어 설명을 10개까지만 제공합니다.
나머지 설명은 **peshare.com 정식판**에서 이어집니다.

수능 기출 문장

[44] (⑤) Voters can deny the impact of attractiveness on electability all they want, but evidence has continued to confirm its troubling presence.

consequently

#699 빈도 1 설명 잠금

단어 설명 (뜻/사용법)

샘플북은 단어 설명을 10개까지만 제공합니다.
나머지 설명은 **peshare.com 정식판**에서 이어집니다.

수능 기출 문장

[28] Consequently, the advantage is bound to _____ the disadvantage.

constructive

#700 빈도 1 설명 잠금

단어 설명 (뜻/사용법)

샘플북은 단어 설명을 10개까지만 제공합니다.
나머지 설명은 **peshare.com 정식판**에서 이어집니다.

수능 기출 문장

[31] But such mental rehearsal is disastrous / constructive cognitive static when it becomes trapped in a stale routine that captures attention, intruding on all other attempts to focus elsewhere.

contract

#701 빈도 1 설명 잠금

단어 설명 (뜻/사용법)

샘플북은 단어 설명을 10개까지만 제공합니다.
나머지 설명은 **peshare.com 정식판**에서 이어집니다.

수능 기출 문장

[37] Fast muscle fibers are cells that can contract more quickly and powerfully than slow muscle fibers but fatigue much more easily; they function best for short bursts of intense activity, like weight lifting or sprinting.

contraction

#702 빈도 1 설명 잠금

단어 설명 (뜻/사용법)

샘플북은 단어 설명을 10개까지만 제공합니다.
나머지 설명은 **peshare.com 정식판**에서 이어집니다.

수능 기출 문장

[37] Slow muscle fibers are muscle cells that can sustain repeated contractions but don't generate a lot of quick power for the body.

contrast

#703 빈도 1 설명 잠금

단어 설명 (뜻/사용법)

샘플북은 단어 설명을 10개까지만 제공합니다.
나머지 설명은 **peshare.com 정식판**에서 이어집니다.

수능 기출 문장

[41] ① These tendencies can inflame the anger of the hurt person, who, in contrast, may see an offense as bigger than it really is.

controller

#704 빈도 1 설명 잠금

단어 설명 (뜻/사용법)

샘플북은 단어 설명을 10개까지만 제공합니다.
나머지 설명은 **peshare.com 정식판**에서 이어집니다.

수능 기출 문장

[31] In a complex, intellectually demanding and high-pressure task such as that of air traffic controllers, for example, having chronically high anxiety is an almost sure predictor that a person will eventually fail in training or in the field.

conveyer

#705 빈도 1 설명 잠금

단어 설명 (뜻/사용법)

샘플북은 단어 설명을 10개까지만 제공합니다.
나머지 설명은 **peshare.com 정식판**에서 이어집니다.

수능 기출 문장

[36] The fact that information is conveyed in this high-tech manner somehow adds authority to what is conveyed, when in fact the Internet is a global conveyer of unfiltered, unedited, untreated information.

cook

#706 빈도 1 설명 잠금

단어 설명 (뜻/사용법)

샘플북은 단어 설명을 10개까지만 제공합니다.
나머지 설명은 **peshare.com 정식판**에서 이어집니다.

수능 기출 문장

[27] At an earlier date, cooking selected mutations for smaller guts and mouths, rather than vice versa.

copy

#707 빈도 1 설명 잠금

단어 설명 (뜻/사용법)

샘플북은 단어 설명을 10개까지만 제공합니다.
나머지 설명은 **peshare.com 정식판**에서 이어집니다.

수능 기출 문장

[39] There are hundreds of great people to imitate and copy.

correspond

#708 빈도 1 설명 잠금

단어 설명 (뜻/사용법)

샘플북은 단어 설명을 10개까지만 제공합니다.
나머지 설명은 **peshare.com 정식판**에서 이어집니다.

수능 기출 문장

[21] Movies were first seen as an exceptionally potent kind of illusionist theatre, the rectangle of the screen corresponding to the proscenium of a stage, ③ which appear actors.

counterintuitive

#709 빈도 1 설명 잠금

단어 설명 (뜻/사용법)

샘플북은 단어 설명을 10개까지만 제공합니다.
나머지 설명은 **peshare.com 정식판**에서 이어집니다.

수능 기출 문장

[45] Adams started to group these counterintuitive findings under the concept of risk compensation, the idea that humans have an inborn tolerance for risk.

couple

#710 빈도 1 설명 잠금

단어 설명 (뜻/사용법)

샘플북은 단어 설명을 10개까지만 제공합니다.
나머지 설명은 **peshare.com 정식판**에서 이어집니다.

수능 기출 문장

[35] A couple more bites still might taste good, but it quickly becomes overly sweet.

covered

#711 빈도 1 설명 잠금

단어 설명 (뜻/사용법)

샘플북은 단어 설명을 10개까지만 제공합니다.
나머지 설명은 **peshare.com 정식판**에서 이어집니다.

수능 기출 문장

[48] I offered him a nest made of a covered box, bedded with straw and with a round doorway cut in the front.

credibility

#712 빈도 1 설명 잠금

단어 설명 (뜻/사용법)

샘플북은 단어 설명을 10개까지만 제공합니다.
나머지 설명은 **peshare.com 정식판**에서 이어집니다.

수능 기출 문장

[36] What's dangerous about the Internet is, because it has the aura of technology around it, it has a totally undeserved instant credibility.

culture

#713 빈도 1 설명 잠금

단어 설명 (뜻/사용법)

샘플북은 단어 설명을 10개까지만 제공합니다.
나머지 설명은 **peshare.com 정식판**에서 이어집니다.

수능 기출 문장

[27] The appeal to a genetic change driving evolution gets gene-culture co-evolution backwards: it is a top-down explanation for a bottom-up process.

curb

#714 빈도 1 설명 잠금

단어 설명 (뜻/사용법)

샘플북은 단어 설명을 10개까지만 제공합니다.
나머지 설명은 **peshare.com 정식판**에서 이어집니다.

수능 기출 문장

[23] To say that we need to curb anger and our negative thoughts and emotions does not mean that we should deny our feelings.

cyclist

#715 빈도 1 설명 잠금

단어 설명 (뜻/사용법)

샘플북은 단어 설명을 10개까지만 제공합니다.
나머지 설명은 **peshare.com 정식판**에서 이어집니다.

수능 기출 문장

[45] The principal effect of seat belt legislation has been a shift in the burden of risk from those already best protected in cars, to the most vulnerable, pedestrians and cyclists, outside cars.”

daily

#716 빈도 1 설명 잠금

단어 설명 (뜻/사용법)

샘플북은 단어 설명을 10개까지만 제공합니다.
나머지 설명은 **peshare.com 정식판**에서 이어집니다.

수능 기출 문장

[45] The phenomenon can be observed in all aspects of our daily lives.

damaged

#717 빈도 1 설명 잠금

단어 설명 (뜻/사용법)

샘플북은 단어 설명을 10개까지만 제공합니다.
나머지 설명은 **peshare.com 정식판**에서 이어집니다.

수능 기출 문장

[30] Making amends serves to repair damaged social relations and ⑤ restore group harmony.

damaging

#718 빈도 1 설명 잠금

단어 설명 (뜻/사용법)

샘플북은 단어 설명을 10개까지만 제공합니다.
나머지 설명은 **peshare.com 정식판**에서 이어집니다.

수능 기출 문장

[31] Anxiety has a damaging effect on mental performance of all kinds.

danger

#719 빈도 1 설명 잠금

단어 설명 (뜻/사용법)

샘플북은 단어 설명을 10개까지만 제공합니다.
나머지 설명은 **peshare.com 정식판**에서 이어집니다.

수능 기출 문장

[23] Where denial and suppression occur, there comes the danger that in doing so the individual _____ anger and resentment.

dangerous

#720 빈도 1 설명 잠금

단어 설명 (뜻/사용법)

샘플북은 단어 설명을 10개까지만 제공합니다.
나머지 설명은 **peshare.com 정식판**에서 이어집니다.

수능 기출 문장

[36] What's dangerous about the Internet is, because it has the aura of technology around it, it has a totally undeserved instant credibility.

Dati

#721 빈도 1 설명 잠금

단어 설명 (뜻/사용법)

샘플북은 단어 설명을 10개까지만 제공합니다.
나머지 설명은 **peshare.com 정식판**에서 이어집니다.

수능 기출 문장

[33] Gregorio Dati was a successful merchant of Florence, who entered into many profitable partnerships dealing in wool, silk, and other merchandise.

deal

#722 빈도 1 설명 잠금

단어 설명 (뜻/사용법)

샘플북은 단어 설명을 10개까지만 제공합니다.
나머지 설명은 **peshare.com 정식판**에서 이어집니다.

수능 기출 문장

[33] Gregorio Dati was a successful merchant of Florence, who entered into many profitable partnerships dealing in wool, silk, and other merchandise.

deliberate

#723 빈도 1 설명 잠금

단어 설명 (뜻/사용법)

샘플북은 단어 설명을 10개까지만 제공합니다.
나머지 설명은 **peshare.com 정식판**에서 이어집니다.

수능 기출 문장

[23] The latter constitutes a deliberate and voluntarily adopted discipline based on an appreciation of the benefits of doing so.

demonstrate

#724 빈도 1 설명 잠금

단어 설명 (뜻/사용법)

샘플북은 단어 설명을 10개까지만 제공합니다.
나머지 설명은 **peshare.com 정식판**에서 이어집니다.

수능 기출 문장

[44] Despite such evidence of favoritism toward handsome politicians, follow-up research demonstrated that voters did not realize their bias.

Denmark

#725 빈도 1 설명 잠금

단어 설명 (뜻/사용법)

샘플북은 단어 설명을 10개까지만 제공합니다.
나머지 설명은 **peshare.com 정식판**에서 이어집니다.

수능 기출 문장

[40] Besides, although Sweden, Finland, and Denmark barely decided to introduce carbon taxes during the 1990s, they have not harmonized their approaches with Norway or with each other.

descent

#726 빈도 1 설명 잠금

단어 설명 (뜻/사용법)

샘플북은 단어 설명을 10개까지만 제공합니다.
나머지 설명은 **peshare.com 정식판**에서 이어집니다.

수능 기출 문장

[27] At a later date, milk drinking selected for mutations for retaining lactose digestion into adulthood in people of western European and East African descent.

despite

#727 빈도 1 설명 잠금

단어 설명 (뜻/사용법)

샘플북은 단어 설명을 10개까지만 제공합니다.
나머지 설명은 **peshare.com 정식판**에서 이어집니다.

수능 기출 문장

[44] Despite such evidence of favoritism toward handsome politicians, follow-up research demonstrated that voters did not realize their bias.

deterioration

#728 빈도 1 설명 잠금

단어 설명 (뜻/사용법)

샘플북은 단어 설명을 10개까지만 제공합니다.
나머지 설명은 **peshare.com 정식판**에서 이어집니다.

수능 기출 문장

[28] The disadvantage is that the extra grazing contributes to the deterioration of the pasture.

device

#729 빈도 1 설명 잠금

단어 설명 (뜻/사용법)

샘플북은 단어 설명을 10개까지만 제공합니다.
나머지 설명은 **peshare.com 정식판**에서 이어집니다.

수능 기출 문장

[20] Increasingly, we can access these stories wirelessly by mobile devices as well as our computers.

diary

#730 빈도 1 설명 잠금

단어 설명 (뜻/사용법)

샘플북은 단어 설명을 10개까지만 제공합니다.
나머지 설명은 **peshare.com 정식판**에서 이어집니다.

수능 기출 문장

[33] Over the years he wrote a “ diary ,” actually an occasional record in which he kept accounts of his commercial and family life.

die

#731 빈도 1 설명 잠금

단어 설명 (뜻/사용법)

샘플북은 단어 설명을 10개까지만 제공합니다.
나머지 설명은 **peshare.com 정식판**에서 이어집니다.

수능 기출 문장

[48] If I hadn't come along he would have eventually died of starvation.

differently

#732 빈도 1 설명 잠금

단어 설명 (뜻/사용법)

샘플북은 단어 설명을 10개까지만 제공합니다.
나머지 설명은 **peshare.com 정식판**에서 이어집니다.

수능 기출 문장

[41] One reason apologies fail is that the “offender” and the “victim” usually see the event differently.

difficulty

#733 빈도 1 설명 잠금

단어 설명 (뜻/사용법)

샘플북은 단어 설명을 10개까지만 제공합니다.
나머지 설명은 **peshare.com 정식판**에서 이어집니다.

수능 기출 문장

[40] Agreeing on international taxes on emissions was notoriously hard, as we already know that the European Union has experienced terrible difficulties in trying to regularize the complex and myriad differences in its members' sales taxes.

digestion

#734 빈도 1 설명 잠금

단어 설명 (뜻/사용법)

샘플북은 단어 설명을 10개까지만 제공합니다.
나머지 설명은 **peshare.com 정식판**에서 이어집니다.

수능 기출 문장

[27] At a later date, milk drinking selected for mutations for retaining lactose digestion into adulthood in people of western European and East African descent.

director

#735 빈도 1 설명 잠금

단어 설명 (뜻/사용법)

샘플북은 단어 설명을 10개까지만 제공합니다.
나머지 설명은 **peshare.com 정식판**에서 이어집니다.

수능 기출 문장

[21] We take it for granted that film directors are in the game of recycling.

dirty

#736 빈도 1 설명 잠금

단어 설명 (뜻/사용법)

샘플북은 단어 설명을 10개까지만 제공합니다.
나머지 설명은 **peshare.com 정식판**에서 이어집니다.

수능 기출 문장

[24] They aren't afraid to get their paws dirty.

disaster

#737 빈도 1 설명 잠금

단어 설명 (뜻/사용법)

샘플북은 단어 설명을 10개까지만 제공합니다.
나머지 설명은 **peshare.com 정식판**에서 이어집니다.

수능 기출 문장

[39] Many kids have everything going for them and end up total disasters.

disastrous

#738 빈도 1 설명 잠금

단어 설명 (뜻/사용법)

샘플북은 단어 설명을 10개까지만 제공합니다.
나머지 설명은 **peshare.com 정식판**에서 이어집니다.

수능 기출 문장

[31] But such mental rehearsal is disastrous / constructive cognitive static when it becomes trapped in a stale routine that captures attention, intruding on all other attempts to focus elsewhere.

discipline

#739 빈도 1 설명 잠금

단어 설명 (뜻/사용법)

샘플북은 단어 설명을 10개까지만 제공합니다.
나머지 설명은 **peshare.com 정식판**에서 이어집니다.

수능 기출 문장

[23] The latter constitutes a deliberate and voluntarily adopted discipline based on an appreciation of the benefits of doing so.

discover

#740 빈도 1 설명 잠금

단어 설명 (뜻/사용법)

샘플북은 단어 설명을 10개까지만 제공합니다.
나머지 설명은 **peshare.com 정식판**에서 이어집니다.

수능 기출 문장

[31] The anxious are more likely to fail even given inferior / superior scores on intelligence tests, as a study of 1,790 students in training for air traffic control posts discovered .

display

#741 빈도 1 설명 잠금

단어 설명 (뜻/사용법)

샘플북은 단어 설명을 10개까지만 제공합니다.
나머지 설명은 **peshare.com 정식판**에서 이어집니다.

수능 기출 문장

[42] Rational models of decision-making suggest that the way to find the best product is to take all of this information into account and to carefully analyze the different brands on display.

distance

#742 빈도 1 설명 잠금

단어 설명 (뜻/사용법)

샘플북은 단어 설명을 10개까지만 제공합니다.
나머지 설명은 **peshare.com 정식판**에서 이어집니다.

수능 기출 문장

[37] They perform better in endurance exercises, like long-distance running, which require slow, steady muscle activity.

distant

#743 빈도 1 설명 잠금

단어 설명 (뜻/사용법)

샘플북은 단어 설명을 10개까지만 제공합니다.
나머지 설명은 **peshare.com 정식판**에서 이어집니다.

수능 기출 문장

[22] The line of distant mountains and shapes of houses were gradually emerging through the mist.

distinction

#744 빈도 1 설명 잠금

단어 설명 (뜻/사용법)

샘플북은 단어 설명을 10개까지만 제공합니다.
나머지 설명은 **peshare.com 정식판**에서 이어집니다.

수능 기출 문장

[23] There is an important distinction to be made between denial and restraint.

distinctive

#745 빈도 1 설명 잠금

단어 설명 (뜻/사용법)

샘플북은 단어 설명을 10개까지만 제공합니다.
나머지 설명은 **peshare.com 정식판**에서 이어집니다.

수능 기출 문장

[21] But ④ filming plays did not encourage the evolution of what truly was distinctive about a movie: the intervention of the camera — its mobility of vision.

distortion

#746 빈도 1 설명 잠금

단어 설명 (뜻/사용법)

샘플북은 단어 설명을 10개까지만 제공합니다.
나머지 설명은 **peshare.com 정식판**에서 이어집니다.

수능 기출 문장

[41] ④ Each person has his or her own truth, and there is distortion on both sides.

diverse

#747 빈도 1 설명 잠금

단어 설명 (뜻/사용법)

샘플북은 단어 설명을 10개까지만 제공합니다.
나머지 설명은 **peshare.com 정식판**에서 이어집니다.

수능 기출 문장

[40] If such similar countries can't come to an agreement, there is little hope for doing so with the vastly more diverse countries in the rest of the world.

door

#748 빈도 1 설명 잠금

단어 설명 (뜻/사용법)

샘플북은 단어 설명을 10개까지만 제공합니다.
나머지 설명은 **peshare.com 정식판**에서 이어집니다.

수능 기출 문장

[24] As soon as I open the front door to look outside, they're beside me in a flash, standing expectantly, ready for an adventure.

doorway

#749 빈도 1 설명 잠금

단어 설명 (뜻/사용법)

샘플북은 단어 설명을 10개까지만 제공합니다.
나머지 설명은 **peshare.com 정식판**에서 이어집니다.

수능 기출 문장

[48] I offered him a nest made of a covered box, bedded with straw and with a round doorway cut in the front.

dot

#750 빈도 1 설명 잠금

단어 설명 (뜻/사용법)

샘플북은 단어 설명을 10개까지만 제공합니다.
나머지 설명은 **peshare.com 정식판**에서 이어집니다.

수능 기출 문장

[24] The fact that the ground is wet and there are mud puddles dotting the landscape _____.

downplay

#751 빈도 1 설명 잠금

단어 설명 (뜻/사용법)

샘플북은 단어 설명을 10개까지만 제공합니다.
나머지 설명은 **peshare.com 정식판**에서 이어집니다.

수능 기출 문장

[41] They also tend to downplay the consequences of their actions.

downpour

#752 빈도 1 설명 잠금

단어 설명 (뜻/사용법)

샘플북은 단어 설명을 10개까지만 제공합니다.
나머지 설명은 **peshare.com 정식판**에서 이어집니다.

수능 기출 문장

[24] I usually wait for a break in the downpour, and then we all dash out together.

downtown

#753 빈도 1 설명 잠금

단어 설명 (뜻/사용법)

샘플북은 단어 설명을 10개까지만 제공합니다.
나머지 설명은 **peshare.com 정식판**에서 이어집니다.

수능 기출 문장

[18] Our city has only one fire station located downtown.

dream

#754 빈도 1 설명 잠금

단어 설명 (뜻/사용법)

샘플북은 단어 설명을 10개까지만 제공합니다.
나머지 설명은 **peshare.com 정식판**에서 이어집니다.

수능 기출 문장

[22] It gave me great pleasure to think about how my dream would become a reality.

drink

#755 빈도 1 설명 잠금

단어 설명 (뜻/사용법)

샘플북은 단어 설명을 10개까지만 제공합니다.
나머지 설명은 **peshare.com 정식판**에서 이어집니다.

수능 기출 문장

[48] Each time he greeted me joyfully, drank greedily, and tried persistently to follow me back into the house.

drinking

#756 빈도 1 설명 잠금

단어 설명 (뜻/사용법)

샘플북은 단어 설명을 10개까지만 제공합니다.
나머지 설명은 **peshare.com 정식판**에서 이어집니다.

수능 기출 문장

[27] At a later date, milk drinking selected for mutations for retaining lactose digestion into adulthood in people of western European and East African descent.

due

#757 빈도 1 설명 잠금

단어 설명 (뜻/사용법)

샘플북은 단어 설명을 10개까지만 제공합니다.
나머지 설명은 **peshare.com 정식판**에서 이어집니다.

수능 기출 문장

[20] Of course some of this decline in newspaper reading has been due to the fact that we are doing more of our newspaper reading online.

dumber

#758 빈도 1 설명 잠금

단어 설명 (뜻/사용법)

샘플북은 단어 설명을 10개까지만 제공합니다.
나머지 설명은 **peshare.com 정식판**에서 이어집니다.

수능 기출 문장

[36] It is the greatest tool we have not only for making people smarter quicker, but also for making people dumber faster.

eagerly

#759 빈도 1 설명 잠금

단어 설명 (뜻/사용법)

샘플북은 단어 설명을 10개까지만 제공합니다.
나머지 설명은 **peshare.com 정식판**에서 이어집니다.

수능 기출 문장

[48] Every time I came to feed him, he jumped into my lap as eagerly as ever.

earlier

#760 빈도 1 설명 잠금

단어 설명 (뜻/사용법)

샘플북은 단어 설명을 10개까지만 제공합니다.
나머지 설명은 **peshare.com 정식판**에서 이어집니다.

수능 기출 문장

[27] At an earlier date, cooking selected mutations for smaller guts and mouths, rather than vice versa.

earn

#761 빈도 1 설명 잠금

단어 설명 (뜻/사용법)

샘플북은 단어 설명을 10개까지만 제공합니다.
나머지 설명은 **peshare.com 정식판**에서 이어집니다.

수능 기출 문장

[43] (③) They understood the rules, and they could earn their keep by working them.

easier

#762 빈도 1 설명 잠금

단어 설명 (뜻/사용법)

샘플북은 단어 설명을 10개까지만 제공합니다.
나머지 설명은 **peshare.com 정식판**에서 이어집니다.

수능 기출 문장

[29] Either theory could be employed to describe, with great accuracy, the falling of an apple, but Newton's would be much easier to use.

east

#763 빈도 1 설명 잠금

단어 설명 (뜻/사용법)

샘플북은 단어 설명을 10개까지만 제공합니다.
나머지 설명은 **peshare.com 정식판**에서 이어집니다.

수능 기출 문장

[27] At a later date, milk drinking selected for mutations for retaining lactose digestion into adulthood in people of western European and East African descent.

economically

#764 빈도 1 설명 잠금

단어 설명 (뜻/사용법)

샘플북은 단어 설명을 10개까지만 제공합니다.
나머지 설명은 **peshare.com 정식판**에서 이어집니다.

수능 기출 문장

[32] The above graph shows the total number of researchers and the number of researchers per 1,000 people in the EAP (economically active population) of Korea from 1997 to 2007.

either

#765 빈도 1 설명 잠금

단어 설명 (뜻/사용법)

샘플북은 단어 설명을 10개까지만 제공합니다.
나머지 설명은 **peshare.com 정식판**에서 이어집니다.

수능 기출 문장

[29] Either theory could be employed to describe, with great accuracy, the falling of an apple, but Newton's would be much easier to use.

electability

#766 빈도 1 설명 잠금

단어 설명 (뜻/사용법)

샘플북은 단어 설명을 10개까지만 제공합니다.
나머지 설명은 **peshare.com 정식판**에서 이어집니다.

수능 기출 문장

[44] (⑤) Voters can deny the impact of attractiveness on electability all they want, but evidence has continued to confirm its troubling presence.

election

#767 빈도 1 설명 잠금

단어 설명 (뜻/사용법)

샘플북은 단어 설명을 10개까지만 제공합니다.
나머지 설명은 **peshare.com 정식판**에서 이어집니다.

수능 기출 문장

[44] (③) For example, a study of the 1974 Canadian federal elections found that attractive candidates received more than two and a half times as many votes as unattractive candidates.

electrical

#768 빈도 1 설명 잠금

단어 설명 (뜻/사용법)

샘플북은 단어 설명을 10개까지만 제공합니다.
나머지 설명은 **peshare.com 정식판**에서 이어집니다.

수능 기출 문장

[18] Some faulty electrical wiring led to a fire breaking out and eventually destroying an entire block of homes in the suburbs.

elementary

#769 빈도 1 설명 잠금

단어 설명 (뜻/사용법)

샘플북은 단어 설명을 10개까지만 제공합니다.
나머지 설명은 **peshare.com 정식판**에서 이어집니다.

수능 기출 문장

[26] By likening the eye to a camera, elementary biology textbooks help to produce a misleading impression of what perception entails.

Ellen

#770 빈도 1 설명 잠금

단어 설명 (뜻/사용법)

샘플북은 단어 설명을 10개까지만 제공합니다.
나머지 설명은 **peshare.com 정식판**에서 이어집니다.

수능 기출 문장

[19] Ellen Langer learned from her mother how to prepare a roast.

else

#771 빈도 1 설명 잠금

단어 설명 (뜻/사용법)

샘플북은 단어 설명을 10개까지만 제공합니다.
나머지 설명은 **peshare.com 정식판**에서 이어집니다.

수능 기출 문장

[43] Nothing else reached as many people, as often.

elsewhere

#772 빈도 1 설명 잠금

단어 설명 (뜻/사용법)

샘플북은 단어 설명을 10개까지만 제공합니다.
나머지 설명은 **peshare.com 정식판**에서 이어집니다.

수능 기출 문장

[31] But such mental rehearsal is disastrous / constructive cognitive static when it becomes trapped in a stale routine that captures attention, intruding on all other attempts to focus elsewhere.

emerge

#773 빈도 1 설명 잠금

단어 설명 (뜻/사용법)

샘플북은 단어 설명을 10개까지만 제공합니다.
나머지 설명은 **peshare.com 정식판**에서 이어집니다.

수능 기출 문장

[22] The line of distant mountains and shapes of houses were gradually emerging through the mist.

emotional

#774 빈도 1 설명 잠금

단어 설명 (뜻/사용법)

샘플북은 단어 설명을 10개까지만 제공합니다.
나머지 설명은 **peshare.com 정식판**에서 이어집니다.

수능 기출 문장

[42] Making better decisions when picking out jams or bottles of wine is best done with the emotional brain, which generates its verdict automatically.

employ

#775 빈도 1 설명 잠금

단어 설명 (뜻/사용법)

샘플북은 단어 설명을 10개까지만 제공합니다.
나머지 설명은 **peshare.com 정식판**에서 이어집니다.

수능 기출 문장

[29] Either theory could be employed to describe, with great accuracy, the falling of an apple, but Newton's would be much easier to use.

en

#776 빈도 1 설명 잠금

단어 설명 (뜻/사용법)

샘플북은 단어 설명을 10개까지만 제공합니다.
나머지 설명은 **peshare.com 정식판**에서 이어집니다.

수능 기출 문장

[33] For example, while he was en route to Spain as his enterprise's traveling partner, a role typical for young men, pirates robbed him of all his goods, including a consignment of pearls, and of his own clothes.

endless

#777 빈도 1 설명 잠금

단어 설명 (뜻/사용법)

샘플북은 단어 설명을 10개까지만 제공합니다.
나머지 설명은 **peshare.com 정식판**에서 이어집니다.

수능 기출 문장

[22] They welcomed me with endless promises.

endurance

#778 빈도 1 설명 잠금

단어 설명 (뜻/사용법)

샘플북은 단어 설명을 10개까지만 제공합니다.
나머지 설명은 **peshare.com 정식판**에서 이어집니다.

수능 기출 문장

[37] They perform better in endurance exercises, like long-distance running, which require slow, steady muscle activity.

ensue

#779 빈도 1 설명 잠금

단어 설명 (뜻/사용법)

샘플북은 단어 설명을 10개까지만 제공합니다.
나머지 설명은 **peshare.com 정식판**에서 이어집니다.

수능 기출 문장

[41] ② When sincere apologies are offered in an ordinary human relationship, they are readily accepted by the victims and reconciliations ensue.

entail

#780 빈도 1 설명 잠금

단어 설명 (뜻/사용법)

샘플북은 단어 설명을 10개까지만 제공합니다.
나머지 설명은 **peshare.com 정식판**에서 이어집니다.

수능 기출 문장

[26] By likening the eye to a camera, elementary biology textbooks help to produce a misleading impression of what perception entails.

enter

#781 빈도 1 설명 잠금

단어 설명 (뜻/사용법)

샘플북은 단어 설명을 10개까지만 제공합니다.
나머지 설명은 **peshare.com 정식판**에서 이어집니다.

수능 기출 문장

[33] Gregorio Dati was a successful merchant of Florence, who entered into many profitable partnerships dealing in wool, silk, and other merchandise.

enterprise

#782 빈도 1 설명 잠금

단어 설명 (뜻/사용법)

샘플북은 단어 설명을 10개까지만 제공합니다.
나머지 설명은 **peshare.com 정식판**에서 이어집니다.

수능 기출 문장

[33] For example, while he was en route to Spain as his enterprise's traveling partner, a role typical for young men, pirates robbed him of all his goods, including a consignment of pearls, and of his own clothes.

entertainment

#783 빈도 1 설명 잠금

단어 설명 (뜻/사용법)

샘플북은 단어 설명을 10개까지만 제공합니다.
나머지 설명은 **peshare.com 정식판**에서 이어집니다.

수능 기출 문장

[20] We can read the news of the day, or the latest on business, entertainment or however / whatever news on the websites of the New York Times, the Guardian or almost any other major newspaper in the world.

environmental

#784 빈도 1 설명 잠금

단어 설명 (뜻/사용법)

샘플북은 단어 설명을 10개까지만 제공합니다.
나머지 설명은 **peshare.com 정식판**에서 이어집니다.

수능 기출 문장

[40] In the early 1990s Norway introduced a carbon tax on emissions from energy, and it did seem to encourage environmental innovation.

equal

#785 빈도 1 설명 잠금

단어 설명 (뜻/사용법)

샘플북은 단어 설명을 10개까지만 제공합니다.
나머지 설명은 **peshare.com 정식판**에서 이어집니다.

수능 기출 문장

[44] (②) Some consequences of this unconscious assumption that “good-looking equals good” scare me.

equally

#786 빈도 1 설명 잠금

단어 설명 (뜻/사용법)

샘플북은 단어 설명을 10개까지만 제공합니다.
나머지 설명은 **peshare.com 정식판**에서 이어집니다.

수능 기출 문장

[37] Why is it difficult to find a runner who competes equally well in both 100-m and 10,000-m races?

especially

#787 빈도 1 설명 잠금

단어 설명 (뜻/사용법)

샘플북은 단어 설명을 10개까지만 제공합니다.
나머지 설명은 **peshare.com 정식판**에서 이어집니다.

수능 기출 문장

[33] His career, however, especially early on, knew the vicissitudes characteristic of Renaissance business.

essay

#788 빈도 1 설명 잠금

단어 설명 (뜻/사용법)

샘플북은 단어 설명을 10개까지만 제공합니다.
나머지 설명은 **peshare.com 정식판**에서 이어집니다.

수능 기출 문장

[45] John Adams, professor of geography at University College London, wrote in one of his many essays on risk.

establish

#789 빈도 1 설명 잠금

단어 설명 (뜻/사용법)

샘플북은 단어 설명을 10개까지만 제공합니다.
나머지 설명은 **peshare.com 정식판**에서 이어집니다.

수능 기출 문장

[18] Would you please establish a new fire station in our area, since you are mayor of our city?

evaporate

#790 빈도 1 설명 잠금

단어 설명 (뜻/사용법)

샘플북은 단어 설명을 10개까지만 제공합니다.
나머지 설명은 **peshare.com 정식판**에서 이어집니다.

수능 기출 문장

[34] As the water evaporated, the traces of dissolved salts were gradually concentrated in the shrinking lake.

evaporation

#791 빈도 1 설명 잠금

단어 설명 (뜻/사용법)

샘플북은 단어 설명을 10개까지만 제공합니다.
나머지 설명은 **peshare.com 정식판**에서 이어집니다.

수능 기출 문장

[34] The great climatic change the lake underwent and continued evaporation, exceeding the inflow of fresh water, reduced the lake to one-twentieth of its former size.

event

#792 빈도 1 설명 잠금

단어 설명 (뜻/사용법)

샘플북은 단어 설명을 10개까지만 제공합니다.
나머지 설명은 **peshare.com 정식판**에서 이어집니다.

수능 기출 문장

[41] One reason apologies fail is that the “offender” and the “victim” usually see the event differently.

every

#793 빈도 1 설명 잠금

단어 설명 (뜻/사용법)

샘플북은 단어 설명을 10개까지만 제공합니다.
나머지 설명은 **peshare.com 정식판**에서 이어집니다.

수능 기출 문장

[48] Every time I came to feed him, he jumped into my lap as eagerly as ever.

everything

#794 빈도 1 설명 잠금

단어 설명 (뜻/사용법)

샘플북은 단어 설명을 10개까지만 제공합니다.
나머지 설명은 **peshare.com 정식판**에서 이어집니다.

수능 기출 문장

[39] Many kids have everything going for them and end up total disasters.

exactly

#795 빈도 1 설명 잠금

단어 설명 (뜻/사용법)

샘플북은 단어 설명을 10개까지만 제공합니다.
나머지 설명은 **peshare.com 정식판**에서 이어집니다.

수능 기출 문장

[43] (⑤) Labels know the answer lies online, tapping the word-of-mouth forces that are replacing traditional marketing in creating demand, but they're still trying to figure out exactly how best to do it.

examine

#796 빈도 1 설명 잠금

단어 설명 (뜻/사용법)

샘플북은 단어 설명을 10개까지만 제공합니다.
나머지 설명은 **peshare.com 정식판**에서 이어집니다.

수능 기출 문장

[41] Examining personal narratives, researchers have found that those who cause harm tend to minimize the offense — probably to protect themselves from shame and guilt.

exceed

#797 빈도 1 설명 잠금

단어 설명 (뜻/사용법)

샘플북은 단어 설명을 10개까지만 제공합니다.
나머지 설명은 **peshare.com 정식판**에서 이어집니다.

수능 기출 문장

[34] The great climatic change the lake underwent and continued evaporation, exceeding the inflow of fresh water, reduced the lake to one-twentieth of its former size.

except

#798 빈도 1 설명 잠금

단어 설명 (뜻/사용법)

샘플북은 단어 설명을 10개까지만 제공합니다.
나머지 설명은 **peshare.com 정식판**에서 이어집니다.

수능 기출 문장

[32] ① Compared to the previous year, both numbers recorded each year showed an increase except for the numbers recorded in 1998.

exceptionally

#799 빈도 1 설명 잠금

단어 설명 (뜻/사용법)

샘플북은 단어 설명을 10개까지만 제공합니다.
나머지 설명은 **peshare.com 정식판**에서 이어집니다.

수능 기출 문장

[21] Movies were first seen as an exceptionally potent kind of illusionist theatre, the rectangle of the screen corresponding to the proscenium of a stage, ③ which appear actors.

excited

#800 빈도 1 설명 잠금

단어 설명 (뜻/사용법)

샘플북은 단어 설명을 10개까지만 제공합니다.
나머지 설명은 **peshare.com 정식판**에서 이어집니다.

수능 기출 문장

[24] I notice that even when it's pouring rain outside, my dogs, Blue and Celeste, are still excited to go for a walk.

exercise

#801 빈도 1 설명 잠금

단어 설명 (뜻/사용법)

샘플북은 단어 설명을 10개까지만 제공합니다.
나머지 설명은 **peshare.com 정식판**에서 이어집니다.

수능 기출 문장

[37] They perform better in endurance exercises, like long-distance running, which require slow, steady muscle activity.

exert

#802 빈도 1 설명 잠금

단어 설명 (뜻/사용법)

샘플북은 단어 설명을 10개까지만 제공합니다.
나머지 설명은 **peshare.com 정식판**에서 이어집니다.

수능 기출 문장

[29] Newton, _____, imagined that masses affect each other by exerting a force, while in Einstein's theory the effects occur through a bending of space and time and there is no concept of gravity as a force.

expect

#803 빈도 1 설명 잠금

단어 설명 (뜻/사용법)

샘플북은 단어 설명을 10개까지만 제공합니다.
나머지 설명은 **peshare.com 정식판**에서 이어집니다.

수능 기출 문장

[38] A bias occurs when what the scientist expects changes how the results are viewed.

expectantly

#804 빈도 1 설명 잠금

단어 설명 (뜻/사용법)

샘플북은 단어 설명을 10개까지만 제공합니다.
나머지 설명은 **peshare.com 정식판**에서 이어집니다.

수능 기출 문장

[24] As soon as I open the front door to look outside, they're beside me in a flash, standing expectantly, ready for an adventure.

expectation

#805 빈도 1 설명 잠금

단어 설명 (뜻/사용법)

샘플북은 단어 설명을 10개까지만 제공합니다.
나머지 설명은 **peshare.com 정식판**에서 이어집니다.

수능 기출 문장

[38] This expectation might cause a scientist to select a result from one trial over those from other trials.

expensive

#806 빈도 1 설명 잠금

단어 설명 (뜻/사용법)

샘플북은 단어 설명을 10개까지만 제공합니다.
나머지 설명은 **peshare.com 정식판**에서 이어집니다.

수능 기출 문장

[42] Does the more expensive jam taste better?

experience

#807 빈도 1 설명 잠금

단어 설명 (뜻/사용법)

샘플북은 단어 설명을 10개까지만 제공합니다.
나머지 설명은 **peshare.com 정식판**에서 이어집니다.

수능 기출 문장

[40] Agreeing on international taxes on emissions was notoriously hard, as we already know that the European Union has experienced terrible difficulties in trying to regularize the complex and myriad differences in its members' sales taxes.

explain

#808 빈도 1 설명 잠금

단어 설명 (뜻/사용법)

샘플북은 단어 설명을 10개까지만 제공합니다.
나머지 설명은 **peshare.com 정식판**에서 이어집니다.

수능 기출 문장

[19] She explained that when she was a young mother, the only roasting pan ④ she'd had was too short for a standard roast, so she had to cut off the end to fit it into the pan.

explanation

#809 빈도 1 설명 잠금

단어 설명 (뜻/사용법)

샘플북은 단어 설명을 10개까지만 제공합니다.
나머지 설명은 **peshare.com 정식판**에서 이어집니다.

수능 기출 문장

[27] The appeal to a genetic change driving evolution gets gene-culture co-evolution backwards: it is a top-down explanation for a bottom-up process.

external

#810 빈도 1 설명 잠금

단어 설명 (뜻/사용법)

샘플북은 단어 설명을 10개까지만 제공합니다.
나머지 설명은 **peshare.com 정식판**에서 이어집니다.

수능 기출 문장

[24] One reason most dogs are much happier than most people is that dogs aren't affected by external circumstances the way we are.

extra

#811 빈도 1 설명 잠금

단어 설명 (뜻/사용법)

샘플북은 단어 설명을 10개까지만 제공합니다.
나머지 설명은 **peshare.com 정식판**에서 이어집니다.

수능 기출 문장

[28] The disadvantage is that the extra grazing contributes to the deterioration of the pasture.

fall

#812 빈도 1 설명 잠금

단어 설명 (뜻/사용법)

샘플북은 단어 설명을 10개까지만 제공합니다.
나머지 설명은 **peshare.com 정식판**에서 이어집니다.

수능 기출 문장

[29] Either theory could be employed to describe, with great accuracy, the falling of an apple, but Newton's would be much easier to use.

family

#813 빈도 1 설명 잠금

단어 설명 (뜻/사용법)

샘플북은 단어 설명을 10개까지만 제공합니다.
나머지 설명은 **peshare.com 정식판**에서 이어집니다.

수능 기출 문장

[33] Over the years he wrote a “diary,” actually an occasional record in which he kept accounts of his commercial and family life.

fan

#814 빈도 1 설명 잠금

단어 설명 (뜻/사용법)

샘플북은 단어 설명을 10개까지만 제공합니다.
나머지 설명은 **peshare.com 정식판**에서 이어집니다.

수능 기출 문장

[18] From the very beginning it was fanned by strong winds, but it would not have spread so far and so quickly, if our firefighters had been able to arrive at the scene in time.

faster

#815 빈도 1 설명 잠금

단어 설명 (뜻/사용법)

샘플북은 단어 설명을 10개까지만 제공합니다.
나머지 설명은 **peshare.com 정식판**에서 이어집니다.

수능 기출 문장

[36] It is the greatest tool we have not only for making people smarter quicker, but also for making people dumber faster.

fatality

#816 빈도 1 설명 잠금

단어 설명 (뜻/사용법)

샘플북은 단어 설명을 10개까지만 제공합니다.
나머지 설명은 **peshare.com 정식판**에서 이어집니다.

수능 기출 문장

[45] "Why, in country after country that mandated seat belts, was it impossible to see the promised reduction in road accident fatalities?"

Fate

#817 빈도 1 설명 잠금

단어 설명 (뜻/사용법)

샘플북은 단어 설명을 10개까지만 제공합니다.
나머지 설명은 **peshare.com 정식판**에서 이어집니다.

수능 기출 문장

[48] Rescuing him, I felt as large as Fate.

fatigue

#818 빈도 1 설명 잠금

단어 설명 (뜻/사용법)

샘플북은 단어 설명을 10개까지만 제공합니다.
나머지 설명은 **peshare.com 정식판**에서 이어집니다.

수능 기출 문장

[37] Fast muscle fibers are cells that can contract more quickly and powerfully than slow muscle fibers but fatigue much more easily; they function best for short bursts of intense activity, like weight lifting or sprinting.

faulty

#819 빈도 1 설명 잠금

단어 설명 (뜻/사용법)

샘플북은 단어 설명을 10개까지만 제공합니다.
나머지 설명은 **peshare.com 정식판**에서 이어집니다.

수능 기출 문장

[18] Some faulty electrical wiring led to a fire breaking out and eventually destroying an entire block of homes in the suburbs.

favorable

#820 빈도 1 설명 잠금

단어 설명 (뜻/사용법)

샘플북은 단어 설명을 10개까지만 제공합니다.
나머지 설명은 **peshare.com 정식판**에서 이어집니다.

수능 기출 문장

[44] Research has shown that we automatically assign to good-looking individuals such favorable traits as talent, kindness, honesty, and intelligence.

favoritism

#821 빈도 1 설명 잠금

단어 설명 (뜻/사용법)

샘플북은 단어 설명을 10개까지만 제공합니다.
나머지 설명은 **peshare.com 정식판**에서 이어집니다.

수능 기출 문장

[44] Despite such evidence of favoritism toward handsome politicians, follow-up research demonstrated that voters did not realize their bias.

fear

#822 빈도 1 설명 잠금

단어 설명 (뜻/사용법)

샘플북은 단어 설명을 10개까지만 제공합니다.
나머지 설명은 **peshare.com 정식판**에서 이어집니다.

수능 기출 문장

[23] This is very different from the case of someone who suppresses emotions such as anger out of a feeling that they need to present a facade of self-control, or out of fear of what others may think.

feature

#823 빈도 1 설명 잠금

단어 설명 (뜻/사용법)

샘플북은 단어 설명을 10개까지만 제공합니다.
나머지 설명은 **peshare.com 정식판**에서 이어집니다.

수능 기출 문장

[45] As safety features are added to vehicles and roads, drivers feel less vulnerable and tend to take more chances.

federal

#824 빈도 1 설명 잠금

단어 설명 (뜻/사용법)

샘플북은 단어 설명을 10개까지만 제공합니다.
나머지 설명은 **peshare.com 정식판**에서 이어집니다.

수능 기출 문장

[44] (③) For example, a study of the 1974 Canadian federal elections found that attractive candidates received more than two and a half times as many votes as unattractive candidates.

fewer

#825 빈도 1 설명 잠금

단어 설명 (뜻/사용법)

샘플북은 단어 설명을 10개까지만 제공합니다.
나머지 설명은 **peshare.com 정식판**에서 이어집니다.

수능 기출 문장

[25] Further support for the kinship-based alarm-calling hypothesis includes Sherman's finding that in the rare instances when females do move away from their natal groups and into groups with far fewer relatives, they _____.

field

#826 빈도 1 설명 잠금

단어 설명 (뜻/사용법)

샘플북은 단어 설명을 10개까지만 제공합니다.
나머지 설명은 **peshare.com 정식판**에서 이어집니다.

수능 기출 문장

[31] In a complex, intellectually demanding and high-pressure task such as that of air traffic controllers, for example, having chronically high anxiety is an almost sure predictor that a person will eventually fail in training or in the field.

figure

#827 빈도 1 설명 잠금

단어 설명 (뜻/사용법)

샘플북은 단어 설명을 10개까지만 제공합니다.
나머지 설명은 **peshare.com 정식판**에서 이어집니다.

수능 기출 문장

[43] (⑤) Labels know the answer lies online, tapping the word-of-mouth forces that are replacing traditional marketing in creating demand, but they're still trying to figure out exactly how best to do it.

finally

#828 빈도 1 설명 잠금

단어 설명 (뜻/사용법)

샘플북은 단어 설명을 10개까지만 제공합니다.
나머지 설명은 **peshare.com 정식판**에서 이어집니다.

수능 기출 문장

[22] After two days at sea, I finally saw the land of infinite opportunities.

finger

#829 빈도 1 설명 잠금

단어 설명 (뜻/사용법)

샘플북은 단어 설명을 10개까지만 제공합니다.
나머지 설명은 **peshare.com 정식판**에서 이어집니다.

수능 기출 문장

[48] If I put my hand in the carton, he nibbled my fingers.

Finland

#830 빈도 1 설명 잠금

단어 설명 (뜻/사용법)

샘플북은 단어 설명을 10개까지만 제공합니다.
나머지 설명은 **peshare.com 정식판**에서 이어집니다.

수능 기출 문장

[40] Besides, although Sweden, Finland, and Denmark barely decided to introduce carbon taxes during the 1990s, they have not harmonized their approaches with Norway or with each other.

firefighter

#831 빈도 1 설명 잠금

단어 설명 (뜻/사용법)

샘플북은 단어 설명을 10개까지만 제공합니다.
나머지 설명은 **peshare.com 정식판**에서 이어집니다.

수능 기출 문장

[18] From the very beginning it was fanned by strong winds, but it would not have spread so far and so quickly, if our firefighters had been able to arrive at the scene in time.

fit

#832 빈도 1 설명 잠금

단어 설명 (뜻/사용법)

샘플북은 단어 설명을 10개까지만 제공합니다.
나머지 설명은 **peshare.com 정식판**에서 이어집니다.

수능 기출 문장

[19] She explained that when she was a young mother, the only roasting pan ④ she'd had was too short for a standard roast, so she had to cut off the end to fit it into the pan.

flash

#833 빈도 1 설명 잠금

단어 설명 (뜻/사용법)

샘플북은 단어 설명을 10개까지만 제공합니다.
나머지 설명은 **peshare.com 정식판**에서 이어집니다.

수능 기출 문장

[24] As soon as I open the front door to look outside, they're beside me in a flash, standing expectantly, ready for an adventure.

flat

#834 빈도 1 설명 잠금

단어 설명 (뜻/사용법)

샘플북은 단어 설명을 10개까지만 제공합니다.
나머지 설명은 **peshare.com 정식판**에서 이어집니다.

수능 기출 문장

[48] Driving back from the village, I stopped the car because a small woodchuck was traveling along the road, its belly almost flat to the gravel.

flavor

#835 빈도 1 설명 잠금

단어 설명 (뜻/사용법)

샘플북은 단어 설명을 10개까지만 제공합니다.
나머지 설명은 **peshare.com 정식판**에서 이어집니다.

수능 기출 문장

[35] It has only one simple flavor; we soon tire of it and if we eat very much at any one time, we might even feel slightly ill.

float

#836 빈도 1 설명 잠금

단어 설명 (뜻/사용법)

샘플북은 단어 설명을 10개까지만 제공합니다.
나머지 설명은 **peshare.com 정식판**에서 이어집니다.

수능 기출 문장

[22] I watched the beautiful stretch of the shoreline as it floated into view.

floor

#837 빈도 1 설명 잠금

단어 설명 (뜻/사용법)

샘플북은 단어 설명을 10개까지만 제공합니다.
나머지 설명은 **peshare.com 정식판**에서 이어집니다.

수능 기출 문장

[48] I got out, took off my sweater, threw it over the woodchuck and wrapped him in it, then put him on the floor of the car while I drove home.

Florence

#838 빈도 1 설명 잠금

단어 설명 (뜻/사용법)

샘플북은 단어 설명을 10개까지만 제공합니다.
나머지 설명은 **peshare.com 정식판**에서 이어집니다.

수능 기출 문장

[33] Gregorio Dati was a successful merchant of Florence, who entered into many profitable partnerships dealing in wool, silk, and other merchandise.

flow

#839 빈도 1 설명 잠금

단어 설명 (뜻/사용법)

샘플북은 단어 설명을 10개까지만 제공합니다.
나머지 설명은 **peshare.com 정식판**에서 이어집니다.

수능 기출 문장

[34] At the close of the Ice Age the entire region was submerged beneath a lake of meltwater, and overflow from the lake flowed into the Pacific Ocean through the Snake and Columbia rivers.

former

#840 빈도 1 설명 잠금

단어 설명 (뜻/사용법)

샘플북은 단어 설명을 10개까지만 제공합니다.
나머지 설명은 **peshare.com 정식판**에서 이어집니다.

수능 기출 문장

[34] The great climatic change the lake underwent and continued evaporation, exceeding the inflow of fresh water, reduced the lake to one-twentieth of its former size.

forward

#841 빈도 1 설명 잠금

단어 설명 (뜻/사용법)

샘플북은 단어 설명을 10개까지만 제공합니다.
나머지 설명은 **peshare.com 정식판**에서 이어집니다.

수능 기출 문장

[18] I look forward to your response.

four

#842 빈도 1 설명 잠금

단어 설명 (뜻/사용법)

샘플북은 단어 설명을 10개까지만 제공합니다.
나머지 설명은 **peshare.com 정식판**에서 이어집니다.

수능 기출 문장

[33] His recovery from such losses followed in part from four successive marriages.

fraction

#843 빈도 1 설명 잠금

단어 설명 (뜻/사용법)

샘플북은 단어 설명을 10개까지만 제공합니다.
나머지 설명은 **peshare.com 정식판**에서 이어집니다.

수능 기출 문장

[28] However, the disadvantage is shared among all the cattle-owners using the pasture, so the individual owner suffers only a fraction of the disadvantage.

free

#844 빈도 1 설명 잠금

단어 설명 (뜻/사용법)

샘플북은 단어 설명을 10개까지만 제공합니다.
나머지 설명은 **peshare.com 정식판**에서 이어집니다.

수능 기출 문장

[28] To describe what happens to common resources as a result of human greed, Garrett Hardin used the example of an area of pasture on which all the cattle-owners are permitted to graze their animals free of charge.

full

#845 빈도 1 설명 잠금

단어 설명 (뜻/사용법)

샘플북은 단어 설명을 10개까지만 제공합니다.
나머지 설명은 **peshare.com 정식판**에서 이어집니다.

수능 기출 문장

[22] I was full of great plans to find success in this unknown land.

function

#846 빈도 1 설명 잠금

단어 설명 (뜻/사용법)

샘플북은 단어 설명을 10개까지만 제공합니다.
나머지 설명은 **peshare.com 정식판**에서 이어집니다.

수능 기출 문장

[37] Fast muscle fibers are cells that can contract more quickly and powerfully than slow muscle fibers but fatigue much more easily; they function best for short bursts of intense activity, like weight lifting or sprinting.

fundamental

#847 빈도 1 설명 잠금

단어 설명 (뜻/사용법)

샘플북은 단어 설명을 10개까지만 제공합니다.
나머지 설명은 **peshare.com 정식판**에서 이어집니다.

수능 기출 문장

[26] _____ obscure the much more fundamental difference between the two, which is that the camera merely records an image, whereas the visual system interprets it.

further

#848 빈도 1 설명 잠금

단어 설명 (뜻/사용법)

샘플북은 단어 설명을 10개까지만 제공합니다.
나머지 설명은 **peshare.com 정식판**에서 이어집니다.

수능 기출 문장

[25] Further support for the kinship-based alarm-calling hypothesis includes Sherman's finding that in the rare instances when females do move away from their natal groups and into groups with far fewer relatives, they _____.

furthermore

#849 빈도 1 설명 잠금

단어 설명 (뜻/사용법)

샘플북은 단어 설명을 10개까지만 제공합니다.
나머지 설명은 **peshare.com 정식판**에서 이어집니다.

수능 기출 문장

[44] (①) Furthermore, we make these judgements without being aware that physical attractiveness plays a role in the process.

gain

#850 빈도 1 설명 잠금

단어 설명 (뜻/사용법)

샘플북은 단어 설명을 10개까지만 제공합니다.
나머지 설명은 **peshare.com 정식판**에서 이어집니다.

수능 기출 문장

[28] Each cattle-owner seeks to _____ his gain and in doing so considers the relative advantage and disadvantage of adding one more animal to the herd.

Garrett

#851 빈도 1 설명 잠금

단어 설명 (뜻/사용법)

샘플북은 단어 설명을 10개까지만 제공합니다.
나머지 설명은 **peshare.com 정식판**에서 이어집니다.

수능 기출 문장

[28] To describe what happens to common resources as a result of human greed, Garrett Hardin used the example of an area of pasture on which all the cattle-owners are permitted to graze their animals free of charge.

gear

#852 빈도 1 설명 잠금

단어 설명 (뜻/사용법)

샘플북은 단어 설명을 10개까지만 제공합니다.
나머지 설명은 **peshare.com 정식판**에서 이어집니다.

수능 기출 문장

[45] Children who wear protective gear during their games have a tendency to take more physical risks.

generation

#853 빈도 1 설명 잠금

단어 설명 (뜻/사용법)

샘플북은 단어 설명을 10개까지만 제공합니다.
나머지 설명은 **peshare.com 정식판**에서 이어집니다.

수능 기출 문장

[43] (①) It had even more limited capacity for new music, but its influence over a generation was unparalleled.

genetic

#854 빈도 1 설명 잠금

단어 설명 (뜻/사용법)

샘플북은 단어 설명을 10개까지만 제공합니다.
나머지 설명은 **peshare.com 정식판**에서 이어집니다.

수능 기출 문장

[27] The appeal to a genetic change driving evolution gets gene-culture co-evolution backwards: it is a top-down explanation for a bottom-up process.

genre

#855 빈도 1 설명 잠금

단어 설명 (뜻/사용법)

샘플북은 단어 설명을 10개까지만 제공합니다.
나머지 설명은 **peshare.com 정식판**에서 이어집니다.

수능 기출 문장

[21] Being a hybrid art as well as a late one, film has always been in a dialogue with ② other narrative genres.

geography

#856 빈도 1 설명 잠금

단어 설명 (뜻/사용법)

샘플북은 단어 설명을 10개까지만 제공합니다.
나머지 설명은 **peshare.com 정식판**에서 이어집니다.

수능 기출 문장

[45] John Adams, professor of geography at University College London, wrote in one of his many essays on risk.

Gilbert

#857 빈도 1 설명 잠금

단어 설명 (뜻/사용법)

샘플북은 단어 설명을 10개까지만 제공합니다.
나머지 설명은 **peshare.com 정식판**에서 이어집니다.

수능 기출 문장

[22] I had accepted a job offer from Dr. Gilbert, who had opened a medical clinic at an inland village last year.

girl

#858 빈도 1 설명 잠금

단어 설명 (뜻/사용법)

샘플북은 단어 설명을 10개까지만 제공합니다.
나머지 설명은 **peshare.com 정식판**에서 이어집니다.

수능 기출 문장

[19] As a little girl, ① she would watch as her mother cut off a small bit from one end of the meat before placing it in the roasting pan.

glance

#859 빈도 1 설명 잠금

단어 설명 (뜻/사용법)

샘플북은 단어 설명을 10개까지만 제공합니다.
나머지 설명은 **peshare.com 정식판**에서 이어집니다.

수능 기출 문장

[42] A glance at the shelves can inspire a whole range of questions.

globally

#860 빈도 1 설명 잠금

단어 설명 (뜻/사용법)

샘플북은 단어 설명을 10개까지만 제공합니다.
나머지 설명은 **peshare.com 정식판**에서 이어집니다.

수능 기출 문장

[40] However, unexpected circumstances came when they tried to apply this approach globally.

goods

#861 빈도 1 설명 잠금

단어 설명 (뜻/사용법)

샘플북은 단어 설명을 10개까지만 제공합니다.
나머지 설명은 **peshare.com 정식판**에서 이어집니다.

수능 기출 문장

[33] For example, while he was en route to Spain as his enterprise's traveling partner, a role typical for young men, pirates robbed him of all his goods, including a consignment of pearls, and of his own clothes.

goody

#862 빈도 1 설명 잠금

단어 설명 (뜻/사용법)

샘플북은 단어 설명을 10개까지만 제공합니다.
나머지 설명은 **peshare.com 정식판**에서 이어집니다.

수능 기출 문장

[35] Rather than increasing children's commitment to positive behavior, praise encourages children to find ways to get future verbal "goodies" from important adults.

gossip

#863 빈도 1 설명 잠금

단어 설명 (뜻/사용법)

샘플북은 단어 설명을 10개까지만 제공합니다.
나머지 설명은 **peshare.com 정식판**에서 이어집니다.

수능 기출 문장

[36] This is particularly true among people who might not themselves have access to the Internet but hear a piece of news or gossip from the people around them who do have access.

government

#864 빈도 1 설명 잠금

단어 설명 (뜻/사용법)

샘플북은 단어 설명을 10개까지만 제공합니다.
나머지 설명은 **peshare.com 정식판**에서 이어집니다.

수능 기출 문장

[33] Later in life, he was honored to serve a number of posts in the city government.

gps

#865 빈도 1 설명 잠금

단어 설명 (뜻/사용법)

샘플북은 단어 설명을 10개까지만 제공합니다.
나머지 설명은 **peshare.com 정식판**에서 이어집니다.

수능 기출 문장

[29] _____, for the calculations necessary for the satellite-based global positioning system (GPS) that helps you navigate while driving, Newton's theory would give the wrong answer, and so Einstein's must be used.

grandmother

#866 빈도 1 설명 잠금

단어 설명 (뜻/사용법)

샘플북은 단어 설명을 10개까지만 제공합니다.
나머지 설명은 **peshare.com 정식판**에서 이어집니다.

수능 기출 문장

[19] Then Langer asked her grandmother.

grant

#867 빈도 1 설명 잠금

단어 설명 (뜻/사용법)

샘플북은 단어 설명을 10개까지만 제공합니다.
나머지 설명은 **peshare.com 정식판**에서 이어집니다.

수능 기출 문장

[21] We take it for granted that film directors are in the game of recycling.

graph

#868 빈도 1 설명 잠금

단어 설명 (뜻/사용법)

샘플북은 단어 설명을 10개까지만 제공합니다.
나머지 설명은 **peshare.com 정식판**에서 이어집니다.

수능 기출 문장

[32] The above graph shows the total number of researchers and the number of researchers per 1,000 people in the EAP (economically active population) of Korea from 1997 to 2007.

grass

#869 빈도 1 설명 잠금

단어 설명 (뜻/사용법)

샘플북은 단어 설명을 10개까지만 제공합니다.
나머지 설명은 **peshare.com 정식판**에서 이어집니다.

수능 기출 문장

[48] In the spring when I see a large, handsome woodchuck playing on the grass, I will hope that it is he.

gratefully

#870 빈도 1 설명 잠금

단어 설명 (뜻/사용법)

샘플북은 단어 설명을 10개까지만 제공합니다.
나머지 설명은 **peshare.com 정식판**에서 이어집니다.

수능 기출 문장

[48] When I put the chuck in, he gratefully burrowed into the straw.

gravel

#871 빈도 1 설명 잠금

단어 설명 (뜻/사용법)

샘플북은 단어 설명을 10개까지만 제공합니다.
나머지 설명은 **peshare.com 정식판**에서 이어집니다.

수능 기출 문장

[48] Driving back from the village, I stopped the car because a small woodchuck was traveling along the road, its belly almost flat to the gravel.

graze

#872 빈도 1 설명 잠금

단어 설명 (뜻/사용법)

샘플북은 단어 설명을 10개까지만 제공합니다.
나머지 설명은 **peshare.com 정식판**에서 이어집니다.

수능 기출 문장

[28] To describe what happens to common resources as a result of human greed, Garrett Hardin used the example of an area of pasture on which all the cattle-owners are permitted to graze their animals free of charge.

grazing

#873 빈도 1 설명 잠금

단어 설명 (뜻/사용법)

샘플북은 단어 설명을 10개까지만 제공합니다.
나머지 설명은 **peshare.com 정식판**에서 이어집니다.

수능 기출 문장

[28] The disadvantage is that the extra grazing contributes to the deterioration of the pasture.

greater

#874 빈도 1 설명 잠금

단어 설명 (뜻/사용법)

샘플북은 단어 설명을 10개까지만 제공합니다.
나머지 설명은 **peshare.com 정식판**에서 이어집니다.

수능 기출 문장

[45] According to John Adams, the phenomenon that safety measures _____ careless driving may be accounted for by the notion that a greater sense of security _____ people to take more risks.

greatest

#875 빈도 1 설명 잠금

단어 설명 (뜻/사용법)

샘플북은 단어 설명을 10개까지만 제공합니다.
나머지 설명은 **peshare.com 정식판**에서 이어집니다.

수능 기출 문장

[36] It is the greatest tool we have not only for making people smarter quicker, but also for making people dumber faster.

greed

#876 빈도 1 설명 잠금

단어 설명 (뜻/사용법)

샘플북은 단어 설명을 10개까지만 제공합니다.
나머지 설명은 **peshare.com 정식판**에서 이어집니다.

수능 기출 문장

[28] To describe what happens to common resources as a result of human greed, Garrett Hardin used the example of an area of pasture on which all the cattle-owners are permitted to graze their animals free of charge.

greet

#877 빈도 1 설명 잠금

단어 설명 (뜻/사용법)

샘플북은 단어 설명을 10개까지만 제공합니다.
나머지 설명은 **peshare.com 정식판**에서 이어집니다.

수능 기출 문장

[48] Each time he greeted me joyfully, drank greedily, and tried persistently to follow me back into the house.

Gregorio

#878 빈도 1 설명 잠금

단어 설명 (뜻/사용법)

샘플북은 단어 설명을 10개까지만 제공합니다.
나머지 설명은 **peshare.com 정식판**에서 이어집니다.

수능 기출 문장

[33] Gregorio Dati was a successful merchant of Florence, who entered into many profitable partnerships dealing in wool, silk, and other merchandise.

grow

#879 빈도 1 설명 잠금

단어 설명 (뜻/사용법)

샘플북은 단어 설명을 10개까지만 제공합니다.
나머지 설명은 **peshare.com 정식판**에서 이어집니다.

수능 기출 문장

[48] As the months passed, the chuck grew bigger and bigger.

Guardian

#880 빈도 1 설명 잠금

단어 설명 (뜻/사용법)

샘플북은 단어 설명을 10개까지만 제공합니다.
나머지 설명은 **peshare.com 정식판**에서 이어집니다.

수능 기출 문장

[20] We can read the news of the day, or the latest on business, entertainment or however / whatever news on the websites of the New York Times, the Guardian or almost any other major newspaper in the world.

guess

#881 빈도 1 설명 잠금

단어 설명 (뜻/사용법)

샘플북은 단어 설명을 10개까지만 제공합니다.
나머지 설명은 **peshare.com 정식판**에서 이어집니다.

수능 기출 문장

[48] I guessed the rain had washed out his burrow.

gut

#882 빈도 1 설명 잠금

단어 설명 (뜻/사용법)

샘플북은 단어 설명을 10개까지만 제공합니다.
나머지 설명은 **peshare.com 정식판**에서 이어집니다.

수능 기출 문장

[27] At an earlier date, cooking selected mutations for smaller guts and mouths, rather than vice versa.

half

#883 빈도 1 설명 잠금

단어 설명 (뜻/사용법)

샘플북은 단어 설명을 10개까지만 제공합니다.
나머지 설명은 **peshare.com 정식판**에서 이어집니다.

수능 기출 문장

[44] (③) For example, a study of the 1974 Canadian federal elections found that attractive candidates received more than two and a half times as many votes as unattractive candidates.

hand

#884 빈도 1 설명 잠금

단어 설명 (뜻/사용법)

샘플북은 단어 설명을 10개까지만 제공합니다.
나머지 설명은 **peshare.com 정식판**에서 이어집니다.

수능 기출 문장

[48] If I put my hand in the carton, he nibbled my fingers.

happier

#885 빈도 1 설명 잠금

단어 설명 (뜻/사용법)

샘플북은 단어 설명을 10개까지만 제공합니다.
나머지 설명은 **peshare.com 정식판**에서 이어집니다.

수능 기출 문장

[24] One reason most dogs are much happier than most people is that dogs aren't affected by external circumstances the way we are.

happy

#886 빈도 1 설명 잠금

단어 설명 (뜻/사용법)

샘플북은 단어 설명을 10개까지만 제공합니다.
나머지 설명은 **peshare.com 정식판**에서 이어집니다.

수능 기출 문장

[24] Have you ever heard anyone say of a dog, “Well, he’s very successful and lives in a beautiful house, but he’s not very happy”?

hard

#887 빈도 1 설명 잠금

단어 설명 (뜻/사용법)

샘플북은 단어 설명을 10개까지만 제공합니다.
나머지 설명은 **peshare.com 정식판**에서 이어집니다.

수능 기출 문장

[40] Agreeing on international taxes on emissions was notoriously hard, as we already know that the European Union has experienced terrible difficulties in trying to regularize the complex and myriad differences in its members' sales taxes.

Hardin

#888 빈도 1 설명 잠금

단어 설명 (뜻/사용법)

샘플북은 단어 설명을 10개까지만 제공합니다.
나머지 설명은 **peshare.com 정식판**에서 이어집니다.

수능 기출 문장

[28] To describe what happens to common resources as a result of human greed, Garrett Hardin used the example of an area of pasture on which all the cattle-owners are permitted to graze their animals free of charge.

harmonize

#889 빈도 1 설명 잠금

단어 설명 (뜻/사용법)

샘플북은 단어 설명을 10개까지만 제공합니다.
나머지 설명은 **peshare.com 정식판**에서 이어집니다.

수능 기출 문장

[40] Besides, although Sweden, Finland, and Denmark barely decided to introduce carbon taxes during the 1990s, they have not harmonized their approaches with Norway or with each other.

harmony

#890 빈도 1 설명 잠금

단어 설명 (뜻/사용법)

샘플북은 단어 설명을 10개까지만 제공합니다.
나머지 설명은 **peshare.com 정식판**에서 이어집니다.

수능 기출 문장

[30] Making amends serves to repair damaged social relations and ⑤ restore group harmony .

health

#891 빈도 1 설명 잠금

단어 설명 (뜻/사용법)

샘플북은 단어 설명을 10개까지만 제공합니다.
나머지 설명은 **peshare.com 정식판**에서 이어집니다.

수능 기출 문장

[35] It may provide some quick energy but it provides no nourishment and doesn't support growth or health.

Hemisphere

#892 빈도 1 설명 잠금

단어 설명 (뜻/사용법)

샘플북은 단어 설명을 10개까지만 제공합니다.
나머지 설명은 **peshare.com 정식판**에서 이어집니다.

수능 기출 문장

[34] The Great Salt Lake is the largest salt lake in the Western Hemisphere.

herd

#893 빈도 1 설명 잠금

단어 설명 (뜻/사용법)

샘플북은 단어 설명을 10개까지만 제공합니다.
나머지 설명은 **peshare.com 정식판**에서 이어집니다.

수능 기출 문장

[28] Each cattle-owner seeks to _____ his gain and in doing so considers the relative advantage and disadvantage of adding one more animal to the herd.

here

#894 빈도 1 설명 잠금

단어 설명 (뜻/사용법)

샘플북은 단어 설명을 10개까지만 제공합니다.
나머지 설명은 **peshare.com 정식판**에서 이어집니다.

수능 기출 문장

[23] The trouble here is that at some future point they may find they cannot contain these feelings any longer.

highest

#895 빈도 1 설명 잠금

단어 설명 (뜻/사용법)

샘플북은 단어 설명을 10개까지만 제공합니다.
나머지 설명은 **peshare.com 정식판**에서 이어집니다.

수능 기출 문장

[32] ② The highest annual growth in the number of researchers per 1,000 people in the EAP was recorded between 2000 and 2001.

hiker

#896 빈도 1 설명 잠금

단어 설명 (뜻/사용법)

샘플북은 단어 설명을 10개까지만 제공합니다.
나머지 설명은 **peshare.com 정식판**에서 이어집니다.

수능 기출 문장

[45] Hikers take more risks when they think a rescuer can access them easily.

Hoffman

#897 빈도 1 설명 잠금

단어 설명 (뜻/사용법)

샘플북은 단어 설명을 10개까지만 제공합니다.
나머지 설명은 **peshare.com 정식판**에서 이어집니다.

수능 기출 문장

[30] Martin L. Hoffman, who has focused on the guilt that comes from harming others, suggests that the motivational basis for this guilt is empathetic distress.

honesty

#898 빈도 1 설명 잠금

단어 설명 (뜻/사용법)

샘플북은 단어 설명을 10개까지만 제공합니다.
나머지 설명은 **peshare.com 정식판**에서 이어집니다.

수능 기출 문장

[44] Research has shown that we automatically assign to good-looking individuals such favorable traits as talent, kindness, honesty, and intelligence.

honor

#899 빈도 1 설명 잠금

단어 설명 (뜻/사용법)

샘플북은 단어 설명을 10개까지만 제공합니다.
나머지 설명은 **peshare.com 정식판**에서 이어집니다.

수능 기출 문장

[33] Later in life, he was honored to serve a number of posts in the city government.

hundred

#900 빈도 1 설명 잠금

단어 설명 (뜻/사용법)

샘플북은 단어 설명을 10개까지만 제공합니다.
나머지 설명은 **peshare.com 정식판**에서 이어집니다.

수능 기출 문장

[39] There are hundreds of great people to imitate and copy.

hybrid

#901 빈도 1 설명 잠금

단어 설명 (뜻/사용법)

샘플북은 단어 설명을 10개까지만 제공합니다.
나머지 설명은 **peshare.com 정식판**에서 이어집니다.

수능 기출 문장

[21] Being a hybrid art as well as a late one, film has always been in a dialogue with ② other narrative genres.

hypothesis

#902 빈도 1 설명 잠금

단어 설명 (뜻/사용법)

샘플북은 단어 설명을 10개까지만 제공합니다.
나머지 설명은 **peshare.com 정식판**에서 이어집니다.

수능 기출 문장

[25] Further support for the kinship-based alarm-calling hypothesis includes Sherman's finding that in the rare instances when females do move away from their natal groups and into groups with far fewer relatives, they _____.

Ice

#903 빈도 1 설명 잠금

단어 설명 (뜻/사용법)

샘플북은 단어 설명을 10개까지만 제공합니다.
나머지 설명은 **peshare.com 정식판**에서 이어집니다.

수능 기출 문장

[34] At the close of the Ice Age the entire region was submerged beneath a lake of meltwater, and overflow from the lake flowed into the Pacific Ocean through the Snake and Columbia rivers.

icing

#904 빈도 1 설명 잠금

단어 설명 (뜻/사용법)

샘플북은 단어 설명을 10개까지만 제공합니다.
나머지 설명은 **peshare.com 정식판**에서 이어집니다.

수능 기출 문장

[35] In other words, praise is like the large pink icing rose in the center of a cake.

ill

#905 빈도 1 설명 잠금

단어 설명 (뜻/사용법)

샘플북은 단어 설명을 10개까지만 제공합니다.
나머지 설명은 **peshare.com 정식판**에서 이어집니다.

수능 기출 문장

[35] It has only one simple flavor; we soon tire of it and if we eat very much at any one time, we might even feel slightly ill.

illusionist

#906 빈도 1 설명 잠금

단어 설명 (뜻/사용법)

샘플북은 단어 설명을 10개까지만 제공합니다.
나머지 설명은 **peshare.com 정식판**에서 이어집니다.

수능 기출 문장

[21] Movies were first seen as an exceptionally potent kind of illusionist theatre, the rectangle of the screen corresponding to the proscenium of a stage, ③ which appear actors.

imagine

#907 빈도 1 설명 잠금

단어 설명 (뜻/사용법)

샘플북은 단어 설명을 10개까지만 제공합니다.
나머지 설명은 **peshare.com 정식판**에서 이어집니다.

수능 기출 문장

[29] Newton, _____, imagined that masses affect each other by exerting a force, while in Einstein's theory the effects occur through a bending of space and time and there is no concept of gravity as a force.

imbalance

#908 빈도 1 설명 잠금

단어 설명 (뜻/사용법)

샘플북은 단어 설명을 10개까지만 제공합니다.
나머지 설명은 **peshare.com 정식판**에서 이어집니다.

수능 기출 문장

[25] This male-biased dispersal creates an imbalance in the way males and females are related to those individuals around them — females find themselves surrounded by relatives, while males are generally in areas with complete strangers.

immediately

#909 빈도 1 설명 잠금

단어 설명 (뜻/사용법)

샘플북은 단어 설명을 10개까지만 제공합니다.
나머지 설명은 **peshare.com 정식판**에서 이어집니다.

수능 기출 문장

[36] Rumors published on the Internet now have a way of immediately becoming facts.

immoral

#910 빈도 1 설명 잠금

단어 설명 (뜻/사용법)

샘플북은 단어 설명을 10개까지만 제공합니다.
나머지 설명은 **peshare.com 정식판**에서 이어집니다.

수능 기출 문장

[41] ③ Those who are hurt tend to see the act as one with severe consequences and as part of an ongoing pattern that is inexcusable and immoral.

impact

#911 빈도 1 설명 잠금

단어 설명 (뜻/사용법)

샘플북은 단어 설명을 10개까지만 제공합니다.
나머지 설명은 **peshare.com 정식판**에서 이어집니다.

수능 기출 문장

[44] (⑤) Voters can deny the impact of attractiveness on electability all they want, but evidence has continued to confirm its troubling presence.

importantly

#912 빈도 1 설명 잠금

단어 설명 (뜻/사용법)

샘플북은 단어 설명을 10개까지만 제공합니다.
나머지 설명은 **peshare.com 정식판**에서 이어집니다.

수능 기출 문장

[38] Most importantly, the experiment must be repeatable.

impossible

#913 빈도 1 설명 잠금

단어 설명 (뜻/사용법)

샘플북은 단어 설명을 10개까지만 제공합니다.
나머지 설명은 **peshare.com 정식판**에서 이어집니다.

수능 기출 문장

[45] "Why, in country after country that mandated seat belts, was it impossible to see the promised reduction in road accident fatalities?"

impression

#914 빈도 1 설명 잠금

단어 설명 (뜻/사용법)

샘플북은 단어 설명을 10개까지만 제공합니다.
나머지 설명은 **peshare.com 정식판**에서 이어집니다.

수능 기출 문장

[26] By likening the eye to a camera, elementary biology textbooks help to produce a misleading impression of what perception entails.

inborn

#915 빈도 1 설명 잠금

단어 설명 (뜻/사용법)

샘플북은 단어 설명을 10개까지만 제공합니다.
나머지 설명은 **peshare.com 정식판**에서 이어집니다.

수능 기출 문장

[45] Adams started to group these counterintuitive findings under the concept of risk compensation, the idea that humans have an inborn tolerance for risk.

incline

#916 빈도 1 설명 잠금

단어 설명 (뜻/사용법)

샘플북은 단어 설명을 10개까지만 제공합니다.
나머지 설명은 **peshare.com 정식판**에서 이어집니다.

수능 기출 문장

[30] Motivated by feelings of guilt, they are ④ inclined to make amends for their actions.

increasingly

#917 빈도 1 설명 잠금

단어 설명 (뜻/사용법)

샘플북은 단어 설명을 10개까지만 제공합니다.
나머지 설명은 **peshare.com 정식판**에서 이어집니다.

수능 기출 문장

[20] Increasingly, we can access these stories wirelessly by mobile devices as well as our computers.

inevitable

#918 빈도 1 설명 잠금

단어 설명 (뜻/사용법)

샘플북은 단어 설명을 10개까지만 제공합니다.
나머지 설명은 **peshare.com 정식판**에서 이어집니다.

수능 기출 문장

[28] Thus, it is inevitable that more and more animals will be brought onto the pasture until overgrazing totally destroys the pasture.

inexcusable

#919 빈도 1 설명 잠금

단어 설명 (뜻/사용법)

샘플북은 단어 설명을 10개까지만 제공합니다.
나머지 설명은 **peshare.com 정식판**에서 이어집니다.

수능 기출 문장

[41] ③ Those who are hurt tend to see the act as one with severe consequences and as part of an ongoing pattern that is inexcusable and immoral.

infect

#920 빈도 1 설명 잠금

단어 설명 (뜻/사용법)

샘플북은 단어 설명을 10개까지만 제공합니다.
나머지 설명은 **peshare.com 정식판**에서 이어집니다.

수능 기출 문장

[23] Such behaviour is like closing a wound which is still infected.

inferior

#921 빈도 1 설명 잠금

단어 설명 (뜻/사용법)

샘플북은 단어 설명을 10개까지만 제공합니다.
나머지 설명은 **peshare.com 정식판**에서 이어집니다.

수능 기출 문장

[31] The anxious are more likely to fail even given inferior / superior scores on intelligence tests, as a study of 1,790 students in training for air traffic control posts discovered.

infinite

#922 빈도 1 설명 잠금

단어 설명 (뜻/사용법)

샘플북은 단어 설명을 10개까지만 제공합니다.
나머지 설명은 **peshare.com 정식판**에서 이어집니다.

수능 기출 문장

[22] After two days at sea, I finally saw the land of infinite opportunities.

inflame

#923 빈도 1 설명 잠금

단어 설명 (뜻/사용법)

샘플북은 단어 설명을 10개까지만 제공합니다.
나머지 설명은 **peshare.com 정식판**에서 이어집니다.

수능 기출 문장

[41] ① These tendencies can inflame the anger of the hurt person, who, in contrast, may see an offense as bigger than it really is.

inflow

#924 빈도 1 설명 잠금

단어 설명 (뜻/사용법)

샘플북은 단어 설명을 10개까지만 제공합니다.
나머지 설명은 **peshare.com 정식판**에서 이어집니다.

수능 기출 문장

[34] The great climatic change the lake underwent and continued evaporation, exceeding the inflow of fresh water, reduced the lake to one-twentieth of its former size.

inland

#925 빈도 1 설명 잠금

단어 설명 (뜻/사용법)

샘플북은 단어 설명을 10개까지만 제공합니다.
나머지 설명은 **peshare.com 정식판**에서 이어집니다.

수능 기출 문장

[22] I had accepted a job offer from Dr. Gilbert, who had opened a medical clinic at an inland village last year.

innovation

#926 빈도 1 설명 잠금

단어 설명 (뜻/사용법)

샘플북은 단어 설명을 10개까지만 제공합니다.
나머지 설명은 **peshare.com 정식판**에서 이어집니다.

수능 기출 문장

[40] In the early 1990s Norway introduced a carbon tax on emissions from energy, and it did seem to encourage environmental innovation.

inside

#927 빈도 1 설명 잠금

단어 설명 (뜻/사용법)

샘플북은 단어 설명을 10개까지만 제공합니다.
나머지 설명은 **peshare.com 정식판**에서 이어집니다.

수능 기출 문장

[48] He knew instantly that a hole spells home, and he dashed inside.

inspire

#928 빈도 1 설명 잠금

단어 설명 (뜻/사용법)

샘플북은 단어 설명을 10개까지만 제공합니다.
나머지 설명은 **peshare.com 정식판**에서 이어집니다.

수능 기출 문장

[42] A glance at the shelves can inspire a whole range of questions.

instance

#929 빈도 1 설명 잠금

단어 설명 (뜻/사용법)

샘플북은 단어 설명을 10개까지만 제공합니다.
나머지 설명은 **peshare.com 정식판**에서 이어집니다.

수능 기출 문장

[25] Further support for the kinship-based alarm-calling hypothesis includes Sherman's finding that in the rare instances when females do move away from their natal groups and into groups with far fewer relatives, they _____.

instant

#930 빈도 1 설명 잠금

단어 설명 (뜻/사용법)

샘플북은 단어 설명을 10개까지만 제공합니다.
나머지 설명은 **peshare.com 정식판**에서 이어집니다.

수능 기출 문장

[36] What's dangerous about the Internet is, because it has the aura of technology around it, it has a totally undeserved instant credibility.

instantly

#931 빈도 1 설명 잠금

단어 설명 (뜻/사용법)

샘플북은 단어 설명을 10개까지만 제공합니다.
나머지 설명은 **peshare.com 정식판**에서 이어집니다.

수능 기출 문장

[48] He knew instantly that a hole spells home, and he dashed inside.

intellect

#932 빈도 1 설명 잠금

단어 설명 (뜻/사용법)

샘플북은 단어 설명을 10개까지만 제공합니다.
나머지 설명은 **peshare.com 정식판**에서 이어집니다.

수능 기출 문장

[31] Anxiety undermines the intellect.

intellectually

#933 빈도 1 설명 잠금

단어 설명 (뜻/사용법)

샘플북은 단어 설명을 10개까지만 제공합니다.
나머지 설명은 **peshare.com 정식판**에서 이어집니다.

수능 기출 문장

[31] In a complex, intellectually demanding and high-pressure task such as that of air traffic controllers, for example, having chronically high anxiety is an almost sure predictor that a person will eventually fail in training or in the field.

intense

#934 빈도 1 설명 잠금

단어 설명 (뜻/사용법)

샘플북은 단어 설명을 10개까지만 제공합니다.
나머지 설명은 **peshare.com 정식판**에서 이어집니다.

수능 기출 문장

[37] Fast muscle fibers are cells that can contract more quickly and powerfully than slow muscle fibers but fatigue much more easily; they function best for short bursts of intense activity, like weight lifting or sprinting.

international

#935 빈도 1 설명 잠금

단어 설명 (뜻/사용법)

샘플북은 단어 설명을 10개까지만 제공합니다.
나머지 설명은 **peshare.com 정식판**에서 이어집니다.

수능 기출 문장

[40] Agreeing on international taxes on emissions was notoriously hard, as we already know that the European Union has experienced terrible difficulties in trying to regularize the complex and myriad differences in its members' sales taxes.

interpret

#936 빈도 1 설명 잠금

단어 설명 (뜻/사용법)

샘플북은 단어 설명을 10개까지만 제공합니다.
나머지 설명은 **peshare.com 정식판**에서 이어집니다.

수능 기출 문장

[26] _____ obscure the much more fundamental difference between the two, which is that the camera merely records an image, whereas the visual system interprets it.

intervention

#937 빈도 1 설명 잠금

단어 설명 (뜻/사용법)

샘플북은 단어 설명을 10개까지만 제공합니다.
나머지 설명은 **peshare.com 정식판**에서 이어집니다.

수능 기출 문장

[21] But ④ filming plays did not encourage the evolution of what truly was distinctive about a movie: the intervention of the camera — its mobility of vision.

intrude

#938 빈도 1 설명 잠금

단어 설명 (뜻/사용법)

샘플북은 단어 설명을 10개까지만 제공합니다.
나머지 설명은 **peshare.com 정식판**에서 이어집니다.

수능 기출 문장

[31] But such mental rehearsal is disastrous / constructive cognitive static when it becomes trapped in a stale routine that captures attention, intruding on all other attempts to focus elsewhere.

invent

#939 빈도 1 설명 잠금

단어 설명 (뜻/사용법)

샘플북은 단어 설명을 10개까지만 제공합니다.
나머지 설명은 **peshare.com 정식판**에서 이어집니다.

수능 기출 문장

[29] In physics, scientists invent models, or theories, to describe and predict the data we observe about the universe.

invitation

#940 빈도 1 설명 잠금

단어 설명 (뜻/사용법)

샘플북은 단어 설명을 10개까지만 제공합니다.
나머지 설명은 **peshare.com 정식판**에서 이어집니다.

수능 기출 문장

[22] There it was before me — smiling and inviting; it was difficult for anyone to decline that invitation.

invite

#941 빈도 1 설명 잠금

단어 설명 (뜻/사용법)

샘플북은 단어 설명을 10개까지만 제공합니다.
나머지 설명은 **peshare.com 정식판**에서 이어집니다.

수능 기출 문장

[22] There it was before me — smiling and inviting; it was difficult for anyone to decline that invitation.

itself

#942 빈도 1 설명 잠금

단어 설명 (뜻/사용법)

샘플북은 단어 설명을 10개까지만 제공합니다.
나머지 설명은 **peshare.com 정식판**에서 이어집니다.

수능 기출 문장

[21] Adapting novels ① is one of the most respectable of movie projects, while a book that calls itself the novelization of a film is considered barbarous.

jeans

#943 빈도 1 설명 잠금

단어 설명 (뜻/사용법)

샘플북은 단어 설명을 10개까지만 제공합니다.
나머지 설명은 **peshare.com 정식판**에서 이어집니다.

수능 기출 문장

[39] Then success will be in your jeans, even if it's not in your genes.

job

#944 빈도 1 설명 잠금

단어 설명 (뜻/사용법)

샘플북은 단어 설명을 10개까지만 제공합니다.
나머지 설명은 **peshare.com 정식판**에서 이어집니다.

수능 기출 문장

[22] I had accepted a job offer from Dr. Gilbert, who had opened a medical clinic at an inland village last year.

Jordan

#945 빈도 1 설명 잠금

단어 설명 (뜻/사용법)

샘플북은 단어 설명을 10개까지만 제공합니다.
나머지 설명은 **peshare.com 정식판**에서 이어집니다.

수능 기출 문장

[34] The lake is fed by the Bear, Weber, and Jordan rivers and has no outlet.

jot

#946 빈도 1 설명 잠금

단어 설명 (뜻/사용법)

샘플북은 단어 설명을 10개까지만 제공합니다.
나머지 설명은 **peshare.com 정식판**에서 이어집니다.

수능 기출 문장

[39] Jot down notes and carry them around in your pants pocket.

judgement

#947 빈도 1 설명 잠금

단어 설명 (뜻/사용법)

샘플북은 단어 설명을 10개까지만 제공합니다.
나머지 설명은 **peshare.com 정식판**에서 이어집니다.

수능 기출 문장

[44] (①) Furthermore, we make these judgements without being aware that physical attractiveness plays a role in the process.

jump

#948 빈도 1 설명 잠금

단어 설명 (뜻/사용법)

샘플북은 단어 설명을 10개까지만 제공합니다.
나머지 설명은 **peshare.com 정식판**에서 이어집니다.

수능 기출 문장

[48] Every time I came to feed him, he jumped into my lap as eagerly as ever.

just

#949 빈도 1 설명 잠금

단어 설명 (뜻/사용법)

샘플북은 단어 설명을 10개까지만 제공합니다.
나머지 설명은 **peshare.com 정식판**에서 이어집니다.

수능 기출 문장

[19] She asked her mother, who just said she'd learned to do it from her own mother.

key

#950 빈도 1 설명 잠금

단어 설명 (뜻/사용법)

샘플북은 단어 설명을 10개까지만 제공합니다.
나머지 설명은 **peshare.com 정식판**에서 이어집니다.

수능 기출 문장

[27] If language is based on genes and is the key to cultural evolution, and Neanderthals had language, then why did the Neanderthal toolkit show so little cultural change?

kid

#951 빈도 1 설명 잠금

단어 설명 (뜻/사용법)

샘플북은 단어 설명을 10개까지만 제공합니다.
나머지 설명은 **peshare.com 정식판**에서 이어집니다.

수능 기출 문장

[39] Many kids have everything going for them and end up total disasters.

kindness

#952 빈도 1 설명 잠금

단어 설명 (뜻/사용법)

샘플북은 단어 설명을 10개까지만 제공합니다.
나머지 설명은 **peshare.com 정식판**에서 이어집니다.

수능 기출 문장

[44] Research has shown that we automatically assign to good-looking individuals such favorable traits as talent, kindness, honesty, and intelligence.

kinship

#953 빈도 1 설명 잠금

단어 설명 (뜻/사용법)

샘플북은 단어 설명을 10개까지만 제공합니다.
나머지 설명은 **peshare.com 정식판**에서 이어집니다.

수능 기출 문장

[25] Further support for the kinship-based alarm-calling hypothesis includes Sherman's finding that in the rare instances when females do move away from their natal groups and into groups with far fewer relatives, they _____.

lactose

#954 빈도 1 설명 잠금

단어 설명 (뜻/사용법)

샘플북은 단어 설명을 10개까지만 제공합니다.
나머지 설명은 **peshare.com 정식판**에서 이어집니다.

수능 기출 문장

[27] At a later date, milk drinking selected for mutations for retaining lactose digestion into adulthood in people of western European and East African descent.

landscape

#955 빈도 1 설명 잠금

단어 설명 (뜻/사용법)

샘플북은 단어 설명을 10개까지만 제공합니다.
나머지 설명은 **peshare.com 정식판**에서 이어집니다.

수능 기출 문장

[24] The fact that the ground is wet and there are mud puddles dotting the landscape _____.

lap

#956 빈도 1 설명 잠금

단어 설명 (뜻/사용법)

샘플북은 단어 설명을 10개까지만 제공합니다.
나머지 설명은 **peshare.com 정식판**에서 이어집니다.

수능 기출 문장

[48] Every time I came to feed him, he jumped into my lap as eagerly as ever.

larger

#957 빈도 1 설명 잠금

단어 설명 (뜻/사용법)

샘플북은 단어 설명을 10개까지만 제공합니다.
나머지 설명은 **peshare.com 정식판**에서 이어집니다.

수능 기출 문장

[19] She'd long since gotten roasting pans in larger sizes and hadn't cut an end off since.

late

#958 빈도 1 설명 잠금

단어 설명 (뜻/사용법)

샘플북은 단어 설명을 10개까지만 제공합니다.
나머지 설명은 **peshare.com 정식판**에서 이어집니다.

수능 기출 문장

[21] Being a hybrid art as well as a late one, film has always been in a dialogue with ② other narrative genres.

latest

#959 빈도 1 설명 잠금

단어 설명 (뜻/사용법)

샘플북은 단어 설명을 10개까지만 제공합니다.
나머지 설명은 **peshare.com 정식판**에서 이어집니다.

수능 기출 문장

[20] We can read the news of the day, or the latest on business, entertainment or however / whatever news on the websites of the New York Times, the Guardian or almost any other major newspaper in the world.

latter

#960 빈도 1 설명 잠금

단어 설명 (뜻/사용법)

샘플북은 단어 설명을 10개까지만 제공합니다.
나머지 설명은 **peshare.com 정식판**에서 이어집니다.

수능 기출 문장

[23] The latter constitutes a deliberate and voluntarily adopted discipline based on an appreciation of the benefits of doing so.

launch

#961 빈도 1 설명 잠금

단어 설명 (뜻/사용법)

샘플북은 단어 설명을 10개까지만 제공합니다.
나머지 설명은 **peshare.com 정식판**에서 이어집니다.

수능 기출 문장

[43] Once upon a time, there was only one way to launch a hit album: radio.

layer

#962 빈도 1 설명 잠금

단어 설명 (뜻/사용법)

샘플북은 단어 설명을 10개까지만 제공합니다.
나머지 설명은 **peshare.com 정식판**에서 이어집니다.

수능 기출 문장

[26] Both eye and camera have a light-sensitive layer onto which the image is cast (the retina and film, respectively).

lead

#963 빈도 1 설명 잠금

단어 설명 (뜻/사용법)

샘플북은 단어 설명을 10개까지만 제공합니다.
나머지 설명은 **peshare.com 정식판**에서 이어집니다.

수능 기출 문장

[18] Some faulty electrical wiring led to a fire breaking out and eventually destroying an entire block of homes in the suburbs.

leaf

#964 빈도 1 설명 잠금

단어 설명 (뜻/사용법)

샘플북은 단어 설명을 10개까지만 제공합니다.
나머지 설명은 **peshare.com 정식판**에서 이어집니다.

수능 기출 문장

[35] Although praise may encourage children to continue an activity while an adult is watching, according to recent studies, they are less likely to continue the activity when the adult leaves or to repeat the activity in the future.

legislation

#965 빈도 1 설명 잠금

단어 설명 (뜻/사용법)

샘플북은 단어 설명을 10개까지만 제공합니다.
나머지 설명은 **peshare.com 정식판**에서 이어집니다.

수능 기출 문장

[45] The principal effect of seat belt legislation has been a shift in the burden of risk from those already best protected in cars, to the most vulnerable, pedestrians and cyclists, outside cars.”

lens

#966 빈도 1 설명 잠금

단어 설명 (뜻/사용법)

샘플북은 단어 설명을 10개까지만 제공합니다.
나머지 설명은 **peshare.com 정식판**에서 이어집니다.

수능 기출 문장

[26] Both eye and camera have a lens that focuses light rays from the outside world into an image, and both have a means of adjusting the focus and brightness of that image.

lessen

#967 빈도 1 설명 잠금

단어 설명 (뜻/사용법)

샘플북은 단어 설명을 10개까지만 제공합니다.
나머지 설명은 **peshare.com 정식판**에서 이어집니다.

수능 기출 문장

[38] Scientists can lessen bias by running as many trials as possible and by keeping accurate notes of each observation made.

lie

#968 빈도 1 설명 잠금

단어 설명 (뜻/사용법)

샘플북은 단어 설명을 10개까지만 제공합니다.
나머지 설명은 **peshare.com 정식판**에서 이어집니다.

수능 기출 문장

[43] (⑤) Labels know the answer lies online, tapping the word-of-mouth forces that are replacing traditional marketing in creating demand, but they're still trying to figure out exactly how best to do it.

lifting

#969 빈도 1 설명 잠금

단어 설명 (뜻/사용법)

샘플북은 단어 설명을 10개까지만 제공합니다.
나머지 설명은 **peshare.com 정식판**에서 이어집니다.

수능 기출 문장

[37] Fast muscle fibers are cells that can contract more quickly and powerfully than slow muscle fibers but fatigue much more easily; they function best for short bursts of intense activity, like weight lifting or sprinting.

liken

#970 빈도 1 설명 잠금

단어 설명 (뜻/사용법)

샘플북은 단어 설명을 10개까지만 제공합니다.
나머지 설명은 **peshare.com 정식판**에서 이어집니다.

수능 기출 문장

[26] By likening the eye to a camera, elementary biology textbooks help to produce a misleading impression of what perception entails.

limited

#971 빈도 1 설명 잠금

단어 설명 (뜻/사용법)

샘플북은 단어 설명을 10개까지만 제공합니다.
나머지 설명은 **peshare.com 정식판**에서 이어집니다.

수능 기출 문장

[43] (①) It had even more limited capacity for new music, but its influence over a generation was unparalleled.

line

#972 빈도 1 설명 잠금

단어 설명 (뜻/사용법)

샘플북은 단어 설명을 10개까지만 제공합니다.
나머지 설명은 **peshare.com 정식판**에서 이어집니다.

수능 기출 문장

[22] The line of distant mountains and shapes of houses were gradually emerging through the mist.

listen

#973 빈도 1 설명 잠금

단어 설명 (뜻/사용법)

샘플북은 단어 설명을 10개까지만 제공합니다.
나머지 설명은 **peshare.com 정식판**에서 이어집니다.

수능 기출 문장

[41] ⑤ Therefore, to apologize sincerely we must first listen attentively to how the other person really feels about what happened — not simply assert what we think happened.

litter

#974 빈도 1 설명 잠금

단어 설명 (뜻/사용법)

샘플북은 단어 설명을 10개까지만 제공합니다.
나머지 설명은 **peshare.com 정식판**에서 이어집니다.

수능 기출 문장

[48] He put cat litter in the bottom and straw on top of that.

locate

#975 빈도 1 설명 잠금

단어 설명 (뜻/사용법)

샘플북은 단어 설명을 10개까지만 제공합니다.
나머지 설명은 **peshare.com 정식판**에서 이어집니다.

수능 기출 문장

[18] Our city has only one fire station located downtown.

London

#976 빈도 1 설명 잠금

단어 설명 (뜻/사용법)

샘플북은 단어 설명을 10개까지만 제공합니다.
나머지 설명은 **peshare.com 정식판**에서 이어집니다.

수능 기출 문장

[45] John Adams, professor of geography at University College London, wrote in one of his many essays on risk.

longer

#977 빈도 1 설명 잠금

단어 설명 (뜻/사용법)

샘플북은 단어 설명을 10개까지만 제공합니다.
나머지 설명은 **peshare.com 정식판**에서 이어집니다.

수능 기출 문장

[23] The trouble here is that at some future point they may find they cannot contain these feelings any longer.

loss

#978 빈도 1 설명 잠금

단어 설명 (뜻/사용법)

샘플북은 단어 설명을 10개까지만 제공합니다.
나머지 설명은 **peshare.com 정식판**에서 이어집니다.

수능 기출 문장

[33] His recovery from such losses followed in part from four successive marriages.

lot

#979 빈도 1 설명 잠금

단어 설명 (뜻/사용법)

샘플북은 단어 설명을 10개까지만 제공합니다.
나머지 설명은 **peshare.com 정식판**에서 이어집니다.

수능 기출 문장

[37] Slow muscle fibers are muscle cells that can sustain repeated contractions but don't generate a lot of quick power for the body.

main

#980 빈도 1 설명 잠금

단어 설명 (뜻/사용법)

샘플북은 단어 설명을 10개까지만 제공합니다.
나머지 설명은 **peshare.com 정식판**에서 이어집니다.

수능 기출 문장

[37] The primary reason is that our muscles contain two main types of muscle fibers, called slow and fast muscle fibers.

major

#981 빈도 1 설명 잠금

단어 설명 (뜻/사용법)

샘플북은 단어 설명을 10개까지만 제공합니다.
나머지 설명은 **peshare.com 정식판**에서 이어집니다.

수능 기출 문장

[20] We can read the news of the day, or the latest on business, entertainment or however / whatever news on the websites of the New York Times, the Guardian or almost any other major newspaper in the world.

majority

#982 빈도 1 설명 잠금

단어 설명 (뜻/사용법)

샘플북은 단어 설명을 10개까지만 제공합니다.
나머지 설명은 **peshare.com 정식판**에서 이어집니다.

수능 기출 문장

[34] The majority of salt in the Great Salt Lake is a remnant of dissolved salts that are present in all fresh water.

mandate

#983 빈도 1 설명 잠금

단어 설명 (뜻/사용법)

샘플북은 단어 설명을 10개까지만 제공합니다.
나머지 설명은 **peshare.com 정식판**에서 이어집니다.

수능 기출 문장

[45] "Why, in country after country that mandated seat belts, was it impossible to see the promised reduction in road accident fatalities?"

manner

#984 빈도 1 설명 잠금

단어 설명 (뜻/사용법)

샘플북은 단어 설명을 10개까지만 제공합니다.
나머지 설명은 **peshare.com 정식판**에서 이어집니다.

수능 기출 문장

[36] The fact that information is conveyed in this high-tech manner somehow adds authority to what is conveyed, when in fact the Internet is a global conveyer of unfiltered, unedited, untreated information.

market

#985 빈도 1 설명 잠금

단어 설명 (뜻/사용법)

샘플북은 단어 설명을 10개까지만 제공합니다.
나머지 설명은 **peshare.com 정식판**에서 이어집니다.

수능 기출 문장

[43] (④) So how to market music?

marketing

#986 빈도 1 설명 잠금

단어 설명 (뜻/사용법)

샘플북은 단어 설명을 10개까지만 제공합니다.
나머지 설명은 **peshare.com 정식판**에서 이어집니다.

수능 기출 문장

[43] (⑤) Labels know the answer lies online, tapping the word-of-mouth forces that are replacing traditional marketing in creating demand, but they're still trying to figure out exactly how best to do it.

marriage

#987 빈도 1 설명 잠금

단어 설명 (뜻/사용법)

샘플북은 단어 설명을 10개까지만 제공합니다.
나머지 설명은 **peshare.com 정식판**에서 이어집니다.

수능 기출 문장

[33] His recovery from such losses followed in part from four successive marriages.

Martin

#988 빈도 1 설명 잠금

단어 설명 (뜻/사용법)

샘플북은 단어 설명을 10개까지만 제공합니다.
나머지 설명은 **peshare.com 정식판**에서 이어집니다.

수능 기출 문장

[30] Martin L. Hoffman, who has focused on the guilt that comes from harming others, suggests that the motivational basis for this guilt is empathetic distress.

mass

#989 빈도 1 설명 잠금

단어 설명 (뜻/사용법)

샘플북은 단어 설명을 10개까지만 제공합니다.
나머지 설명은 **peshare.com 정식판**에서 이어집니다.

수능 기출 문장

[29] Newton, _____, imagined that masses affect each other by exerting a force, while in Einstein's theory the effects occur through a bending of space and time and there is no concept of gravity as a force.

mature

#990 빈도 1 설명 잠금

단어 설명 (뜻/사용법)

샘플북은 단어 설명을 10개까지만 제공합니다.
나머지 설명은 **peshare.com 정식판**에서 이어집니다.

수능 기출 문장

[25] In Belding's ground squirrels, males leave home and females mature in their natal area.

mayor

#991 빈도 1 설명 잠금

단어 설명 (뜻/사용법)

샘플북은 단어 설명을 10개까지만 제공합니다.
나머지 설명은 **peshare.com 정식판**에서 이어집니다.

수능 기출 문장

[18] Would you please establish a new fire station in our area, since you are mayor of our city?

means

#992 빈도 1 설명 잠금

단어 설명 (뜻/사용법)

샘플북은 단어 설명을 10개까지만 제공합니다.
나머지 설명은 **peshare.com 정식판**에서 이어집니다.

수능 기출 문장

[25] This asymmetry translates into females who warn close kin by emitting alarm calls, while males generally do not emit calls since their dispersal from their natal areas means their blood kin typically do not benefit from such a warning.

[26] Both eye and camera have a lens that focuses light rays from the outside world into an image, and both have a means of adjusting the focus and brightness of that image.

measurable

#993 빈도 1 설명 잠금

단어 설명 (뜻/사용법)

샘플북은 단어 설명을 10개까지만 제공합니다.
나머지 설명은 **peshare.com 정식판**에서 이어집니다.

수능 기출 문장

[38] Valid experiments also must have data that are measurable.

meat

#994 빈도 1 설명 잠금

단어 설명 (뜻/사용법)

샘플북은 단어 설명을 10개까지만 제공합니다.
나머지 설명은 **peshare.com 정식판**에서 이어집니다.

수능 기출 문장

[19] As a little girl, ① she would watch as her mother cut off a small bit from one end of the meat before placing it in the roasting pan.

medical

#995 빈도 1 설명 잠금

단어 설명 (뜻/사용법)

샘플북은 단어 설명을 10개까지만 제공합니다.
나머지 설명은 **peshare.com 정식판**에서 이어집니다.

수능 기출 문장

[22] I had accepted a job offer from Dr. Gilbert, who had opened a medical clinic at an inland village last year.

meltwater

#996 빈도 1 설명 잠금

단어 설명 (뜻/사용법)

샘플북은 단어 설명을 10개까지만 제공합니다.
나머지 설명은 **peshare.com 정식판**에서 이어집니다.

수능 기출 문장

[34] At the close of the Ice Age the entire region was submerged beneath a lake of meltwater, and overflow from the lake flowed into the Pacific Ocean through the Snake and Columbia rivers.

member

#997 빈도 1 설명 잠금

단어 설명 (뜻/사용법)

샘플북은 단어 설명을 10개까지만 제공합니다.
나머지 설명은 **peshare.com 정식판**에서 이어집니다.

수능 기출 문장

[40] Agreeing on international taxes on emissions was notoriously hard, as we already know that the European Union has experienced terrible difficulties in trying to regularize the complex and myriad differences in its members' sales taxes.

merchandise

#998 빈도 1 설명 잠금

단어 설명 (뜻/사용법)

샘플북은 단어 설명을 10개까지만 제공합니다.
나머지 설명은 **peshare.com 정식판**에서 이어집니다.

수능 기출 문장

[33] Gregorio Dati was a successful merchant of Florence, who entered into many profitable partnerships dealing in wool, silk, and other merchandise.

merchant

#999 빈도 1 설명 잠금

단어 설명 (뜻/사용법)

샘플북은 단어 설명을 10개까지만 제공합니다.
나머지 설명은 **peshare.com 정식판**에서 이어집니다.

수능 기출 문장

[33] Gregorio Dati was a successful merchant of Florence, who entered into many profitable partnerships dealing in wool, silk, and other merchandise.

merely

#1000 빈도 1 설명 잠금

단어 설명 (뜻/사용법)

샘플북은 단어 설명을 10개까지만 제공합니다.
나머지 설명은 **peshare.com 정식판**에서 이어집니다.

수능 기출 문장

[26] _____ obscure the much more fundamental difference between the two, which is that the camera merely records an image, whereas the visual system interprets it.

method

#1001 빈도 1 설명 잠금

단어 설명 (뜻/사용법)

샘플북은 단어 설명을 10개까지만 제공합니다.
나머지 설명은 **peshare.com 정식판**에서 이어집니다.

수능 기출 문장

[42] But this method can backfire.

migrate

#1002 빈도 1 설명 잠금

단어 설명 (뜻/사용법)

샘플북은 단어 설명을 10개까지만 제공합니다.
나머지 설명은 **peshare.com 정식판**에서 이어집니다.

수능 기출 문장

[20] In many countries, amongst younger people, the habit of reading newspapers has been on the decline and some of the dollars previously spent / were spent on newspaper advertising have migrated to the Internet.

migration

#1003 빈도 1 설명 잠금

단어 설명 (뜻/사용법)

샘플북은 단어 설명을 10개까지만 제공합니다.
나머지 설명은 **peshare.com 정식판**에서 이어집니다.

수능 기출 문장

[20] Advertising dollars have simply been followed / following the migration trail across to these new technologies.

mindlessly

#1004 빈도 1 설명 잠금

단어 설명 (뜻/사용법)

샘플북은 단어 설명을 10개까지만 제공합니다.
나머지 설명은 **peshare.com 정식판**에서 이어집니다.

수능 기출 문장

[19] Yet for years both Langer and ⑤ her mother had mindlessly followed this routine.

minimize

#1005 빈도 1 설명 잠금

단어 설명 (뜻/사용법)

샘플북은 단어 설명을 10개까지만 제공합니다.
나머지 설명은 **peshare.com 정식판**에서 이어집니다.

수능 기출 문장

[41] Examining personal narratives, researchers have found that those who cause harm tend to minimize the offense — probably to protect themselves from shame and guilt.

misleading

#1006 빈도 1 설명 잠금

단어 설명 (뜻/사용법)

샘플북은 단어 설명을 10개까지만 제공합니다.
나머지 설명은 **peshare.com 정식판**에서 이어집니다.

수능 기출 문장

[26] By likening the eye to a camera, elementary biology textbooks help to produce a misleading impression of what perception entails.

mist

#1007 빈도 1 설명 잠금

단어 설명 (뜻/사용법)

샘플북은 단어 설명을 10개까지만 제공합니다.
나머지 설명은 **peshare.com 정식판**에서 이어집니다.

수능 기출 문장

[22] The line of distant mountains and shapes of houses were gradually emerging through the mist.

mixture

#1008 빈도 1 설명 잠금

단어 설명 (뜻/사용법)

샘플북은 단어 설명을 10개까지만 제공합니다.
나머지 설명은 **peshare.com 정식판**에서 이어집니다.

수능 기출 문장

[48] I made a mixture of milk and baby cereal for him.

mobile

#1009 빈도 1 설명 잠금

단어 설명 (뜻/사용법)

샘플북은 단어 설명을 10개까지만 제공합니다.
나머지 설명은 **peshare.com 정식판**에서 이어집니다.

수능 기출 문장

[20] Increasingly, we can access these stories wirelessly by mobile devices as well as our computers.

mobility

#1010 빈도 1 설명 잠금

단어 설명 (뜻/사용법)

샘플북은 단어 설명을 10개까지만 제공합니다.
나머지 설명은 **peshare.com 정식판**에서 이어집니다.

수능 기출 문장

[21] But ④ filming plays did not encourage the evolution of what truly was distinctive about a movie: the intervention of the camera — its mobility of vision.

modern

#1011 빈도 1 설명 잠금

단어 설명 (뜻/사용법)

샘플북은 단어 설명을 10개까지만 제공합니다.
나머지 설명은 **peshare.com 정식판**에서 이어집니다.

수능 기출 문장

[27] Recent evidence suggests that the common ancestor of Neanderthals and modern people, living about 400,000 years ago, may have already been using pretty sophisticated language.

month

#1012 빈도 1 설명 잠금

단어 설명 (뜻/사용법)

샘플북은 단어 설명을 10개까지만 제공합니다.
나머지 설명은 **peshare.com 정식판**에서 이어집니다.

수능 기출 문장

[48] As the months passed, the chuck grew bigger and bigger.

moreover

#1013 빈도 1 설명 잠금

단어 설명 (뜻/사용법)

샘플북은 단어 설명을 10개까지만 제공합니다.
나머지 설명은 **peshare.com 정식판**에서 이어집니다.

수능 기출 문장

[27] Moreover, genes would undoubtedly have changed during the human revolution after 200,000 years ago, but more in response to new habits than as causes of them.

motivational

#1014 빈도 1 설명 잠금

단어 설명 (뜻/사용법)

샘플북은 단어 설명을 10개까지만 제공합니다.
나머지 설명은 **peshare.com 정식판**에서 이어집니다.

수능 기출 문장

[30] Martin L. Hoffman, who has focused on the guilt that comes from harming others, suggests that the motivational basis for this guilt is empathetic distress.

mountain

#1015 빈도 1 설명 잠금

단어 설명 (뜻/사용법)

샘플북은 단어 설명을 10개까지만 제공합니다.
나머지 설명은 **peshare.com 정식판**에서 이어집니다.

수능 기출 문장

[22] The line of distant mountains and shapes of houses were gradually emerging through the mist.

move

#1016 빈도 1 설명 잠금

단어 설명 (뜻/사용법)

샘플북은 단어 설명을 10개까지만 제공합니다.
나머지 설명은 **peshare.com 정식판**에서 이어집니다.

수능 기출 문장

[25] Further support for the kinship-based alarm-calling hypothesis includes Sherman's finding that in the rare instances when females do move away from their natal groups and into groups with far fewer relatives, they _____.

mud

#1017 빈도 1 설명 잠금

단어 설명 (뜻/사용법)

샘플북은 단어 설명을 10개까지만 제공합니다.
나머지 설명은 **peshare.com 정식판**에서 이어집니다.

수능 기출 문장

[24] The fact that the ground is wet and there are mud puddles dotting the landscape _____.

myriad

#1018 빈도 1 설명 잠금

단어 설명 (뜻/사용법)

샘플북은 단어 설명을 10개까지만 제공합니다.
나머지 설명은 **peshare.com 정식판**에서 이어집니다.

수능 기출 문장

[40] Agreeing on international taxes on emissions was notoriously hard, as we already know that the European Union has experienced terrible difficulties in trying to regularize the complex and myriad differences in its members' sales taxes.

navigate

#1019 빈도 1 설명 잠금

단어 설명 (뜻/사용법)

샘플북은 단어 설명을 10개까지만 제공합니다.
나머지 설명은 **peshare.com 정식판**에서 이어집니다.

수능 기출 문장

[29] _____, for the calculations necessary for the satellite-based global positioning system (GPS) that helps you navigate while driving, Newton's theory would give the wrong answer, and so Einstein's must be used.

near

#1020 빈도 1 설명 잠금

단어 설명 (뜻/사용법)

샘플북은 단어 설명을 10개까지만 제공합니다.
나머지 설명은 **peshare.com 정식판**에서 이어집니다.

수능 기출 문장

[48] I found a hole along the wall of our orchard, put the chuck near it and left him.

negative

#1021 빈도 1 설명 잠금

단어 설명 (뜻/사용법)

샘플북은 단어 설명을 10개까지만 제공합니다.
나머지 설명은 **peshare.com 정식판**에서 이어집니다.

수능 기출 문장

[23] To say that we need to curb anger and our negative thoughts and emotions does not mean that we should deny our feelings.

nest

#1022 빈도 1 설명 잠금

단어 설명 (뜻/사용법)

샘플북은 단어 설명을 10개까지만 제공합니다.
나머지 설명은 **peshare.com 정식판**에서 이어집니다.

수능 기출 문장

[48] I offered him a nest made of a covered box, bedded with straw and with a round doorway cut in the front.

next

#1023 빈도 1 설명 잠금

단어 설명 (뜻/사용법)

샘플북은 단어 설명을 10개까지만 제공합니다.
나머지 설명은 **peshare.com 정식판**에서 이어집니다.

수능 기출 문장

[48] On May 29th there was a heavy rain but the sun came out the next day.

nibble

#1024 빈도 1 설명 잠금

단어 설명 (뜻/사용법)

샘플북은 단어 설명을 10개까지만 제공합니다.
나머지 설명은 **peshare.com 정식판**에서 이어집니다.

수능 기출 문장

[48] If I put my hand in the carton, he nibbled my fingers.

none

#1025 빈도 1 설명 잠금

단어 설명 (뜻/사용법)

샘플북은 단어 설명을 10개까지만 제공합니다.
나머지 설명은 **peshare.com 정식판**에서 이어집니다.

수능 기출 문장

[39] They do none of the things that helped their parents succeed.

notice

#1026 빈도 1 설명 잠금

단어 설명 (뜻/사용법)

샘플북은 단어 설명을 10개까지만 제공합니다.
나머지 설명은 **peshare.com 정식판**에서 이어집니다.

수능 기출 문장

[24] I notice that even when it's pouring rain outside, my dogs, Blue and Celeste, are still excited to go for a walk.

notion

#1027 빈도 1 설명 잠금

단어 설명 (뜻/사용법)

샘플북은 단어 설명을 10개까지만 제공합니다.
나머지 설명은 **peshare.com 정식판**에서 이어집니다.

수능 기출 문장

[45] According to John Adams, the phenomenon that safety measures _____ careless driving may be accounted for by the notion that a greater sense of security _____ people to take more risks.

notoriously

#1028 빈도 1 설명 잠금

단어 설명 (뜻/사용법)

샘플북은 단어 설명을 10개까지만 제공합니다.
나머지 설명은 **peshare.com 정식판**에서 이어집니다.

수능 기출 문장

[40] Agreeing on international taxes on emissions was notoriously hard, as we already know that the European Union has experienced terrible difficulties in trying to regularize the complex and myriad differences in its members' sales taxes.

nourishment

#1029 빈도 1 설명 잠금

단어 설명 (뜻/사용법)

샘플북은 단어 설명을 10개까지만 제공합니다.
나머지 설명은 **peshare.com 정식판**에서 이어집니다.

수능 기출 문장

[35] It may provide some quick energy but it provides no nourishment and doesn't support growth or health.

novelization

#1030 빈도 1 설명 잠금

단어 설명 (뜻/사용법)

샘플북은 단어 설명을 10개까지만 제공합니다.
나머지 설명은 **peshare.com 정식판**에서 이어집니다.

수능 기출 문장

[21] Adapting novels ① is one of the most respectable of movie projects, while a book that calls itself the novelization of a film is considered barbarous.

obscure

#1031 빈도 1 설명 잠금

단어 설명 (뜻/사용법)

샘플북은 단어 설명을 10개까지만 제공합니다.
나머지 설명은 **peshare.com 정식판**에서 이어집니다.

수능 기출 문장

[26] _____ obscure the much more fundamental difference between the two, which is that the camera merely records an image, whereas the visual system interprets it.

observation

#1032 빈도 1 설명 잠금

단어 설명 (뜻/사용법)

샘플북은 단어 설명을 10개까지만 제공합니다.
나머지 설명은 **peshare.com 정식판**에서 이어집니다.

수능 기출 문장

[38] Scientists can lessen bias by running as many trials as possible and by keeping accurate notes of each observation made.

occasional

#1033 빈도 1 설명 잠금

단어 설명 (뜻/사용법)

샘플북은 단어 설명을 10개까지만 제공합니다.
나머지 설명은 **peshare.com 정식판**에서 이어집니다.

수능 기출 문장

[33] Over the years he wrote a “diary,” actually an occasional record in which he kept accounts of his commercial and family life.

Ocean

#1034 빈도 1 설명 잠금

단어 설명 (뜻/사용법)

샘플북은 단어 설명을 10개까지만 제공합니다.
나머지 설명은 **peshare.com 정식판**에서 이어집니다.

수능 기출 문장

[34] At the close of the Ice Age the entire region was submerged beneath a lake of meltwater, and overflow from the lake flowed into the Pacific Ocean through the Snake and Columbia rivers.

offender

#1035 빈도 1 설명 잠금

단어 설명 (뜻/사용법)

샘플북은 단어 설명을 10개까지만 제공합니다.
나머지 설명은 **peshare.com 정식판**에서 이어집니다.

수능 기출 문장

[41] One reason apologies fail is that the "offender" and the "victim" usually see the event differently.

ongoing

#1036 빈도 1 설명 잠금

단어 설명 (뜻/사용법)

샘플북은 단어 설명을 10개까지만 제공합니다.
나머지 설명은 **peshare.com 정식판**에서 이어집니다.

수능 기출 문장

[41] ③ Those who are hurt tend to see the act as one with severe consequences and as part of an ongoing pattern that is inexcusable and immoral.

opportunity

#1037 빈도 1 설명 잠금

단어 설명 (뜻/사용법)

샘플북은 단어 설명을 10개까지만 제공합니다.
나머지 설명은 **peshare.com 정식판**에서 이어집니다.

수능 기출 문장

[22] After two days at sea, I finally saw the land of infinite opportunities.

orchard

#1038 빈도 1 설명 잠금

단어 설명 (뜻/사용법)

샘플북은 단어 설명을 10개까지만 제공합니다.
나머지 설명은 **peshare.com 정식판**에서 이어집니다.

수능 기출 문장

[48] I found a hole along the wall of our orchard, put the chuck near it and left him.

ordinary

#1039 빈도 1 설명 잠금

단어 설명 (뜻/사용법)

샘플북은 단어 설명을 10개까지만 제공합니다.
나머지 설명은 **peshare.com 정식판**에서 이어집니다.

수능 기출 문장

[41] ② When sincere apologies are offered in an ordinary human relationship, they are readily accepted by the victims and reconciliations ensue.

ourselves

#1040 빈도 1 설명 잠금

단어 설명 (뜻/사용법)

샘플북은 단어 설명을 10개까지만 제공합니다.
나머지 설명은 **peshare.com 정식판**에서 이어집니다.

수능 기출 문장

[42] When we spend too much time thinking in the supermarket, we can trick ourselves into choosing the wrong things for the wrong reasons.

outlet

#1041 빈도 1 설명 잠금

단어 설명 (뜻/사용법)

샘플북은 단어 설명을 10개까지만 제공합니다.
나머지 설명은 **peshare.com 정식판**에서 이어집니다.

수능 기출 문장

[34] The lake is fed by the Bear, Weber, and Jordan rivers and has no outlet.

overflow

#1042 빈도 1 설명 잠금

단어 설명 (뜻/사용법)

샘플북은 단어 설명을 10개까지만 제공합니다.
나머지 설명은 **peshare.com 정식판**에서 이어집니다.

수능 기출 문장

[34] At the close of the Ice Age the entire region was submerged beneath a lake of meltwater, and overflow from the lake flowed into the Pacific Ocean through the Snake and Columbia rivers.

overgraze

#1043 빈도 1 설명 잠금

단어 설명 (뜻/사용법)

샘플북은 단어 설명을 10개까지만 제공합니다.
나머지 설명은 **peshare.com 정식판**에서 이어집니다.

수능 기출 문장

[28] Thus, it is inevitable that more and more animals will be brought onto the pasture until overgrazing totally destroys the pasture.

Pacific

#1044 빈도 1 설명 잠금

단어 설명 (뜻/사용법)

샘플북은 단어 설명을 10개까지만 제공합니다.
나머지 설명은 **peshare.com 정식판**에서 이어집니다.

수능 기출 문장

[34] At the close of the Ice Age the entire region was submerged beneath a lake of meltwater, and overflow from the lake flowed into the Pacific Ocean through the Snake and Columbia rivers.

pain

#1045 빈도 1 설명 잠금

단어 설명 (뜻/사용법)

샘플북은 단어 설명을 10개까지만 제공합니다.
나머지 설명은 **peshare.com 정식판**에서 이어집니다.

수능 기출 문장

[30] Empathetic distress occurs when people ③ deny that their actions have caused harm or pain to another person.

pants

#1046 빈도 1 설명 잠금

단어 설명 (뜻/사용법)

샘플북은 단어 설명을 10개까지만 제공합니다.
나머지 설명은 **peshare.com 정식판**에서 이어집니다.

수능 기출 문장

[39] Jot down notes and carry them around in your pants pocket.

particularly

#1047 빈도 1 설명 잠금

단어 설명 (뜻/사용법)

샘플북은 단어 설명을 10개까지만 제공합니다.
나머지 설명은 **peshare.com 정식판**에서 이어집니다.

수능 기출 문장

[36] This is particularly true among people who might not themselves have access to the Internet but hear a piece of news or gossip from the people around them who do have access.

parting

#1048 빈도 1 설명 잠금

단어 설명 (뜻/사용법)

샘플북은 단어 설명을 10개까지만 제공합니다.
나머지 설명은 **peshare.com 정식판**에서 이어집니다.

수능 기출 문장

[48] The parting came unexpectedly.

partner

#1049 빈도 1 설명 잠금

단어 설명 (뜻/사용법)

샘플북은 단어 설명을 10개까지만 제공합니다.
나머지 설명은 **peshare.com 정식판**에서 이어집니다.

수능 기출 문장

[33] For example, while he was en route to Spain as his enterprise's traveling partner, a role typical for young men, pirates robbed him of all his goods, including a consignment of pearls, and of his own clothes.

partnership

#1050 빈도 1 설명 잠금

단어 설명 (뜻/사용법)

샘플북은 단어 설명을 10개까지만 제공합니다.
나머지 설명은 **peshare.com 정식판**에서 이어집니다.

수능 기출 문장

[33] Gregorio Dati was a successful merchant of Florence, who entered into many profitable partnerships dealing in wool, silk, and other merchandise.

pass

#1051 빈도 1 설명 잠금

단어 설명 (뜻/사용법)

샘플북은 단어 설명을 10개까지만 제공합니다.
나머지 설명은 **peshare.com 정식판**에서 이어집니다.

수능 기출 문장

[48] As the months passed, the chuck grew bigger and bigger.

pattern

#1052 빈도 1 설명 잠금

단어 설명 (뜻/사용법)

샘플북은 단어 설명을 10개까지만 제공합니다.
나머지 설명은 **peshare.com 정식판**에서 이어집니다.

수능 기출 문장

[41] ③ Those who are hurt tend to see the act as one with severe consequences and as part of an ongoing pattern that is inexcusable and immoral.

paw

#1053 빈도 1 설명 잠금

단어 설명 (뜻/사용법)

샘플북은 단어 설명을 10개까지만 제공합니다.
나머지 설명은 **peshare.com 정식판**에서 이어집니다.

수능 기출 문장

[24] They aren't afraid to get their paws dirty.

pay

#1054 빈도 1 설명 잠금

단어 설명 (뜻/사용법)

샘플북은 단어 설명을 10개까지만 제공합니다.
나머지 설명은 **peshare.com 정식판**에서 이어집니다.

수능 기출 문장

[30] Researchers have suggested that maintaining good social relations depends on two ① complementary processes: being sensitive to the needs of others and being motivated to make amends or pay compensation when a violation does occur.

pearl

#1055 빈도 1 설명 잠금

단어 설명 (뜻/사용법)

샘플북은 단어 설명을 10개까지만 제공합니다.
나머지 설명은 **peshare.com 정식판**에서 이어집니다.

수능 기출 문장

[33] For example, while he was en route to Spain as his enterprise's traveling partner, a role typical for young men, pirates robbed him of all his goods, including a consignment of pearls, and of his own clothes.

pedestrian

#1056 빈도 1 설명 잠금

단어 설명 (뜻/사용법)

샘플북은 단어 설명을 10개까지만 제공합니다.
나머지 설명은 **peshare.com 정식판**에서 이어집니다.

수능 기출 문장

[45] The principal effect of seat belt legislation has been a shift in the burden of risk from those already best protected in cars, to the most vulnerable, pedestrians and cyclists, outside cars.”

perception

#1057 빈도 1 설명 잠금

단어 설명 (뜻/사용법)

샘플북은 단어 설명을 10개까지만 제공합니다.
나머지 설명은 **peshare.com 정식판**에서 이어집니다.

수능 기출 문장

[26] By likening the eye to a camera, elementary biology textbooks help to produce a misleading impression of what perception entails.

period

#1058 빈도 1 설명 잠금

단어 설명 (뜻/사용법)

샘플북은 단어 설명을 10개까지만 제공합니다.
나머지 설명은 **peshare.com 정식판**에서 이어집니다.

수능 기출 문장

[21] Starting in the early silent period, plays were regularly “turned into” films.

permit

#1059 빈도 1 설명 잠금

단어 설명 (뜻/사용법)

샘플북은 단어 설명을 10개까지만 제공합니다.
나머지 설명은 **peshare.com 정식판**에서 이어집니다.

수능 기출 문장

[28] To describe what happens to common resources as a result of human greed, Garrett Hardin used the example of an area of pasture on which all the cattle-owners are permitted to graze their animals free of charge.

persistently

#1060 빈도 1 설명 잠금

단어 설명 (뜻/사용법)

샘플북은 단어 설명을 10개까지만 제공합니다.
나머지 설명은 **peshare.com 정식판**에서 이어집니다.

수능 기출 문장

[48] Each time he greeted me joyfully, drank greedily, and tried persistently to follow me back into the house.

personal

#1061 빈도 1 설명 잠금

단어 설명 (뜻/사용법)

샘플북은 단어 설명을 10개까지만 제공합니다.
나머지 설명은 **peshare.com 정식판**에서 이어집니다.

수능 기출 문장

[41] Examining personal narratives, researchers have found that those who cause harm tend to minimize the offense — probably to protect themselves from shame and guilt.

piece

#1062 빈도 1 설명 잠금

단어 설명 (뜻/사용법)

샘플북은 단어 설명을 10개까지만 제공합니다.
나머지 설명은 **peshare.com 정식판**에서 이어집니다.

수능 기출 문장

[36] This is particularly true among people who might not themselves have access to the Internet but hear a piece of news or gossip from the people around them who do have access.

pink

#1063 빈도 1 설명 잠금

단어 설명 (뜻/사용법)

샘플북은 단어 설명을 10개까지만 제공합니다.
나머지 설명은 **peshare.com 정식판**에서 이어집니다.

수능 기출 문장

[35] In other words, praise is like the large pink icing rose in the center of a cake.

pioneer

#1064 빈도 1 설명 잠금

단어 설명 (뜻/사용법)

샘플북은 단어 설명을 10개까지만 제공합니다.
나머지 설명은 **peshare.com 정식판**에서 이어집니다.

수능 기출 문장

[33] Men of his kind pioneered this form of writing about the public and private self.

pirate

#1065 빈도 1 설명 잠금

단어 설명 (뜻/사용법)

샘플북은 단어 설명을 10개까지만 제공합니다.
나머지 설명은 **peshare.com 정식판**에서 이어집니다.

수능 기출 문장

[33] For example, while he was en route to Spain as his enterprise's traveling partner, a role typical for young men, pirates robbed him of all his goods, including a consignment of pearls, and of his own clothes.

plan

#1066 빈도 1 설명 잠금

단어 설명 (뜻/사용법)

샘플북은 단어 설명을 10개까지만 제공합니다.
나머지 설명은 **peshare.com 정식판**에서 이어집니다.

수능 기출 문장

[22] I was full of great plans to find success in this unknown land.

playlist

#1067 빈도 1 설명 잠금

단어 설명 (뜻/사용법)

샘플북은 단어 설명을 10개까지만 제공합니다.
나머지 설명은 **peshare.com 정식판**에서 이어집니다.

수능 기출 문장

[43] Getting on a radio playlist was difficult, but once a song was in heavy rotation on the radio, it had a high probability of selling.

please

#1068 빈도 1 설명 잠금

단어 설명 (뜻/사용법)

샘플북은 단어 설명을 10개까지만 제공합니다.
나머지 설명은 **peshare.com 정식판**에서 이어집니다.

수능 기출 문장

[18] Would you please establish a new fire station in our area, since you are mayor of our city?

pleasure

#1069 빈도 1 설명 잠금

단어 설명 (뜻/사용법)

샘플북은 단어 설명을 10개까지만 제공합니다.
나머지 설명은 **peshare.com 정식판**에서 이어집니다.

수능 기출 문장

[22] It gave me great pleasure to think about how my dream would become a reality.

plot

#1070 빈도 1 설명 잠금

단어 설명 (뜻/사용법)

샘플북은 단어 설명을 10개까지만 제공합니다.
나머지 설명은 **peshare.com 정식판**에서 이어집니다.

수능 기출 문장

[21] As a source of plot, character, and dialogue, the novel seemed more ⑤ suitable.

pocket

#1071 빈도 1 설명 잠금

단어 설명 (뜻/사용법)

샘플북은 단어 설명을 10개까지만 제공합니다.
나머지 설명은 **peshare.com 정식판**에서 이어집니다.

수능 기출 문장

[39] Jot down notes and carry them around in your pants pocket.

politician

#1072 빈도 1 설명 잠금

단어 설명 (뜻/사용법)

샘플북은 단어 설명을 10개까지만 제공합니다.
나머지 설명은 **peshare.com 정식판**에서 이어집니다.

수능 기출 문장

[44] Despite such evidence of favoritism toward handsome politicians, follow-up research demonstrated that voters did not realize their bias.

poorer

#1073 빈도 1 설명 잠금

단어 설명 (뜻/사용법)

샘플북은 단어 설명을 10개까지만 제공합니다.
나머지 설명은 **peshare.com 정식판**에서 이어집니다.

수능 기출 문장

[31] Anxiety also sabotages academic performance of all kinds: 126 different studies of more than 36,000 people found that the more prone / resistant to anxieties a person is, the poorer his or her academic performance is.

popular

#1074 빈도 1 설명 잠금

단어 설명 (뜻/사용법)

샘플북은 단어 설명을 10개까지만 제공합니다.
나머지 설명은 **peshare.com 정식판**에서 이어집니다.

수능 기출 문장

[21] Many early successes of cinema were adaptations of popular novels.

population

#1075 빈도 1 설명 잠금

단어 설명 (뜻/사용법)

샘플북은 단어 설명을 10개까지만 제공합니다.
나머지 설명은 **peshare.com 정식판**에서 이어집니다.

수능 기출 문장

[32] The above graph shows the total number of researchers and the number of researchers per 1,000 people in the EAP (economically active population) of Korea from 1997 to 2007.

positioning

#1076 빈도 1 설명 잠금

단어 설명 (뜻/사용법)

샘플북은 단어 설명을 10개까지만 제공합니다.
나머지 설명은 **peshare.com 정식판**에서 이어집니다.

수능 기출 문장

[29] _____, for the calculations necessary for the satellite-based global positioning system (GPS) that helps you navigate while driving, Newton's theory would give the wrong answer, and so Einstein's must be used.

positive

#1077 빈도 1 설명 잠금

단어 설명 (뜻/사용법)

샘플북은 단어 설명을 10개까지만 제공합니다.
나머지 설명은 **peshare.com 정식판**에서 이어집니다.

수능 기출 문장

[35] Rather than increasing children's commitment to positive behavior, praise encourages children to find ways to get future verbal "goodies" from important adults.

possibility

#1078 빈도 1 설명 잠금

단어 설명 (뜻/사용법)

샘플북은 단어 설명을 10개까지만 제공합니다.
나머지 설명은 **peshare.com 정식판**에서 이어집니다.

수능 기출 문장

[44] (④) In fact, 73 percent of Canadian voters surveyed denied in the strongest possible terms that their votes had been influenced by physical appearance; only 14 percent even allowed for the possibility of such influence.

potent

#1079 빈도 1 설명 잠금

단어 설명 (뜻/사용법)

샘플북은 단어 설명을 10개까지만 제공합니다.
나머지 설명은 **peshare.com 정식판**에서 이어집니다.

수능 기출 문장

[21] Movies were first seen as an exceptionally potent kind of illusionist theatre, the rectangle of the screen corresponding to the proscenium of a stage, ③ which appear actors.

pound

#1080 빈도 1 설명 잠금

단어 설명 (뜻/사용법)

샘플북은 단어 설명을 10개까지만 제공합니다.
나머지 설명은 **peshare.com 정식판**에서 이어집니다.

수능 기출 문장

[48] My husband remarked that if I didn't do something soon, I would be chased around for the rest of my days by a 15-pound woodchuck begging for milk.

pour

#1081 빈도 1 설명 잠금

단어 설명 (뜻/사용법)

샘플북은 단어 설명을 10개까지만 제공합니다.
나머지 설명은 **peshare.com 정식판**에서 이어집니다.

수능 기출 문장

[24] I notice that even when it's pouring rain outside, my dogs, Blue and Celeste, are still excited to go for a walk.

powerfully

#1082 빈도 1 설명 잠금

단어 설명 (뜻/사용법)

샘플북은 단어 설명을 10개까지만 제공합니다.
나머지 설명은 **peshare.com 정식판**에서 이어집니다.

수능 기출 문장

[37] Fast muscle fibers are cells that can contract more quickly and powerfully than slow muscle fibers but fatigue much more easily; they function best for short bursts of intense activity, like weight lifting or sprinting.

predict

#1083 빈도 1 설명 잠금

단어 설명 (뜻/사용법)

샘플북은 단어 설명을 10개까지만 제공합니다.
나머지 설명은 **peshare.com 정식판**에서 이어집니다.

수능 기출 문장

[29] In physics, scientists invent models, or theories, to describe and predict the data we observe about the universe.

predictor

#1084 빈도 1 설명 잠금

단어 설명 (뜻/사용법)

샘플북은 단어 설명을 10개까지만 제공합니다.
나머지 설명은 **peshare.com 정식판**에서 이어집니다.

수능 기출 문장

[31] In a complex, intellectually demanding and high-pressure task such as that of air traffic controllers, for example, having chronically high anxiety is an almost sure predictor that a person will eventually fail in training or in the field.

preparation

#1085 빈도 1 설명 잠금

단어 설명 (뜻/사용법)

샘플북은 단어 설명을 10개까지만 제공합니다.
나머지 설명은 **peshare.com 정식판**에서 이어집니다.

수능 기출 문장

[31] It is in one sense a useful response gone awry — an overly zealous mental preparation for an anticipated threat.

prepare

#1086 빈도 1 설명 잠금

단어 설명 (뜻/사용법)

샘플북은 단어 설명을 10개까지만 제공합니다.
나머지 설명은 **peshare.com 정식판**에서 이어집니다.

수능 기출 문장

[19] Ellen Langer learned from her mother how to prepare a roast.

presence

#1087 빈도 1 설명 잠금

단어 설명 (뜻/사용법)

샘플북은 단어 설명을 10개까지만 제공합니다.
나머지 설명은 **peshare.com 정식판**에서 이어집니다.

수능 기출 문장

[44] (⑤) Voters can deny the impact of attractiveness on electability all they want, but evidence has continued to confirm its troubling presence .

pressure

#1088 빈도 1 설명 잠금

단어 설명 (뜻/사용법)

샘플북은 단어 설명을 10개까지만 제공합니다.
나머지 설명은 **peshare.com 정식판**에서 이어집니다.

수능 기출 문장

[31] In a complex, intellectually demanding and high-pressure task such as that of air traffic controllers, for example, having chronically high anxiety is an almost sure predictor that a person will eventually fail in training or in the field.

pretty

#1089 빈도 1 설명 잠금

단어 설명 (뜻/사용법)

샘플북은 단어 설명을 10개까지만 제공합니다.
나머지 설명은 **peshare.com 정식판**에서 이어집니다.

수능 기출 문장

[27] Recent evidence suggests that the common ancestor of Neanderthals and modern people, living about 400,000 years ago, may have already been using pretty sophisticated language.

previous

#1090 빈도 1 설명 잠금

단어 설명 (뜻/사용법)

샘플북은 단어 설명을 10개까지만 제공합니다.
나머지 설명은 **peshare.com 정식판**에서 이어집니다.

수능 기출 문장

[32] ① Compared to the previous year, both numbers recorded each year showed an increase except for the numbers recorded in 1998.

previously

#1091 빈도 1 설명 잠금

단어 설명 (뜻/사용법)

샘플북은 단어 설명을 10개까지만 제공합니다.
나머지 설명은 **peshare.com 정식판**에서 이어집니다.

수능 기출 문장

[20] In many countries, amongst younger people, the habit of reading newspapers has been on the decline and some of the dollars previously spent / were spent on newspaper advertising have migrated to the Internet.

primary

#1092 빈도 1 설명 잠금

단어 설명 (뜻/사용법)

샘플북은 단어 설명을 10개까지만 제공합니다.
나머지 설명은 **peshare.com 정식판**에서 이어집니다.

수능 기출 문장

[37] The primary reason is that our muscles contain two main types of muscle fibers, called slow and fast muscle fibers.

principal

#1093 빈도 1 설명 잠금

단어 설명 (뜻/사용법)

샘플북은 단어 설명을 10개까지만 제공합니다.
나머지 설명은 **peshare.com 정식판**에서 이어집니다.

수능 기출 문장

[45] The principal effect of seat belt legislation has been a shift in the burden of risk from those already best protected in cars, to the most vulnerable, pedestrians and cyclists, outside cars.”

private

#1094 빈도 1 설명 잠금

단어 설명 (뜻/사용법)

샘플북은 단어 설명을 10개까지만 제공합니다.
나머지 설명은 **peshare.com 정식판**에서 이어집니다.

수능 기출 문장

[33] Men of his kind pioneered this form of writing about the public and private self.

probability

#1095 빈도 1 설명 잠금

단어 설명 (뜻/사용법)

샘플북은 단어 설명을 10개까지만 제공합니다.
나머지 설명은 **peshare.com 정식판**에서 이어집니다.

수능 기출 문장

[43] Getting on a radio playlist was difficult, but once a song was in heavy rotation on the radio, it had a high probability of selling.

produce

#1096 빈도 1 설명 잠금

단어 설명 (뜻/사용법)

샘플북은 단어 설명을 10개까지만 제공합니다.
나머지 설명은 **peshare.com 정식판**에서 이어집니다.

수능 기출 문장

[26] By likening the eye to a camera, elementary biology textbooks help to produce a misleading impression of what perception entails.

product

#1097 빈도 1 설명 잠금

단어 설명 (뜻/사용법)

샘플북은 단어 설명을 10개까지만 제공합니다.
나머지 설명은 **peshare.com 정식판**에서 이어집니다.

수능 기출 문장

[42] Rational models of decision-making suggest that the way to find the best product is to take all of this information into account and to carefully analyze the different brands on display.

professor

#1098 빈도 1 설명 잠금

단어 설명 (뜻/사용법)

샘플북은 단어 설명을 10개까지만 제공합니다.
나머지 설명은 **peshare.com 정식판**에서 이어집니다.

수능 기출 문장

[45] John Adams, professor of geography at University College London, wrote in one of his many essays on risk.

profit

#1099 빈도 1 설명 잠금

단어 설명 (뜻/사용법)

샘플북은 단어 설명을 10개까지만 제공합니다.
나머지 설명은 **peshare.com 정식판**에서 이어집니다.

수능 기출 문장

[28] The advantage is that the cattle-owner receives the whole of the profit from the sale of the additional animal.

profitable

#1100 빈도 1 설명 잠금

단어 설명 (뜻/사용법)

샘플북은 단어 설명을 10개까지만 제공합니다.
나머지 설명은 **peshare.com 정식판**에서 이어집니다.

수능 기출 문장

[33] Gregorio Dati was a successful merchant of Florence, who entered into many profitable partnerships dealing in wool, silk, and other merchandise.

project

#1101 빈도 1 설명 잠금

단어 설명 (뜻/사용법)

샘플북은 단어 설명을 10개까지만 제공합니다.
나머지 설명은 **peshare.com 정식판**에서 이어집니다.

수능 기출 문장

[21] Adapting novels ① is one of the most respectable of movie projects, while a book that calls itself the novelization of a film is considered barbarous.

prone

#1102 빈도 1 설명 잠금

단어 설명 (뜻/사용법)

샘플북은 단어 설명을 10개까지만 제공합니다.
나머지 설명은 **peshare.com 정식판**에서 이어집니다.

수능 기출 문장

[31] Anxiety also sabotages academic performance of all kinds: 126 different studies of more than 36,000 people found that the more prone / resistant to anxieties a person is, the poorer his or her academic performance is.

proof

#1103 빈도 1 설명 잠금

단어 설명 (뜻/사용법)

샘플북은 단어 설명을 10개까지만 제공합니다.
나머지 설명은 **peshare.com 정식판**에서 이어집니다.

수능 기출 문장

[39] The number of unsuccessful people who come from successful parents is proof that genes have nothing to do with success.

protective

#1104 빈도 1 설명 잠금

단어 설명 (뜻/사용법)

샘플북은 단어 설명을 10개까지만 제공합니다.
나머지 설명은 **peshare.com 정식판**에서 이어집니다.

수능 기출 문장

[45] Children who wear protective gear during their games have a tendency to take more physical risks.

public

#1105 빈도 1 설명 잠금

단어 설명 (뜻/사용법)

샘플북은 단어 설명을 10개까지만 제공합니다.
나머지 설명은 **peshare.com 정식판**에서 이어집니다.

수능 기출 문장

[33] Men of his kind pioneered this form of writing about the public and private self.

publish

#1106 빈도 1 설명 잠금

단어 설명 (뜻/사용법)

샘플북은 단어 설명을 10개까지만 제공합니다.
나머지 설명은 **peshare.com 정식판**에서 이어집니다.

수능 기출 문장

[36] Rumors published on the Internet now have a way of immediately becoming facts.

puddle

#1107 빈도 1 설명 잠금

단어 설명 (뜻/사용법)

샘플북은 단어 설명을 10개까지만 제공합니다.
나머지 설명은 **peshare.com 정식판**에서 이어집니다.

수능 기출 문장

[24] The fact that the ground is wet and there are mud puddles dotting the landscape _____.

purchase

#1108 빈도 1 설명 잠금

단어 설명 (뜻/사용법)

샘플북은 단어 설명을 10개까지만 제공합니다.
나머지 설명은 **peshare.com 정식판**에서 이어집니다.

수능 기출 문장

[42] Even purchases that seem simple can quickly turn into a cognitive quagmire.

quicker

#1109 빈도 1 설명 잠금

단어 설명 (뜻/사용법)

샘플북은 단어 설명을 10개까지만 제공합니다.
나머지 설명은 **peshare.com 정식판**에서 이어집니다.

수능 기출 문장

[36] It is the greatest tool we have not only for making people smarter quicker, but also for making people dumber faster.

race

#1110 빈도 1 설명 잠금

단어 설명 (뜻/사용법)

샘플북은 단어 설명을 10개까지만 제공합니다.
나머지 설명은 **peshare.com 정식판**에서 이어집니다.

수능 기출 문장

[37] Why is it difficult to find a runner who competes equally well in both 100-m and 10,000-m races?

range

#1111 빈도 1 설명 잠금

단어 설명 (뜻/사용법)

샘플북은 단어 설명을 10개까지만 제공합니다.
나머지 설명은 **peshare.com 정식판**에서 이어집니다.

수능 기출 문장

[42] A glance at the shelves can inspire a whole range of questions.

rare

#1112 빈도 1 설명 잠금

단어 설명 (뜻/사용법)

샘플북은 단어 설명을 10개까지만 제공합니다.
나머지 설명은 **peshare.com 정식판**에서 이어집니다.

수능 기출 문장

[25] Further support for the kinship-based alarm-calling hypothesis includes Sherman's finding that in the rare instances when females do move away from their natal groups and into groups with far fewer relatives, they _____.

rational

#1113 빈도 1 설명 잠금

단어 설명 (뜻/사용법)

샘플북은 단어 설명을 10개까지만 제공합니다.
나머지 설명은 **peshare.com 정식판**에서 이어집니다.

수능 기출 문장

[42] Rational models of decision-making suggest that the way to find the best product is to take all of this information into account and to carefully analyze the different brands on display.

ray

#1114 빈도 1 설명 잠금

단어 설명 (뜻/사용법)

샘플북은 단어 설명을 10개까지만 제공합니다.
나머지 설명은 **peshare.com 정식판**에서 이어집니다.

수능 기출 문장

[26] Both eye and camera have a lens that focuses light rays from the outside world into an image, and both have a means of adjusting the focus and brightness of that image.

reach

#1115 빈도 1 설명 잠금

단어 설명 (뜻/사용법)

샘플북은 단어 설명을 10개까지만 제공합니다.
나머지 설명은 **peshare.com 정식판**에서 이어집니다.

수능 기출 문장

[43] Nothing else reached as many people, as often.

readily

#1116 빈도 1 설명 잠금

단어 설명 (뜻/사용법)

샘플북은 단어 설명을 10개까지만 제공합니다.
나머지 설명은 **peshare.com 정식판**에서 이어집니다.

수능 기출 문장

[41] ② When sincere apologies are offered in an ordinary human relationship, they are readily accepted by the victims and reconciliations ensue.

reading

#1117 빈도 1 설명 잠금

단어 설명 (뜻/사용법)

샘플북은 단어 설명을 10개까지만 제공합니다.
나머지 설명은 **peshare.com 정식판**에서 이어집니다.

수능 기출 문장

[20] In many countries, amongst younger people, the habit of reading newspapers has been on the decline and some of the dollars previously spent / were spent on newspaper advertising have migrated to the Internet.

[20] Of course some of this decline in newspaper reading has been due to the fact that we are doing more of our newspaper reading online.

ready

#1118 빈도 1 설명 잠금

단어 설명 (뜻/사용법)

샘플북은 단어 설명을 10개까지만 제공합니다.
나머지 설명은 **peshare.com 정식판**에서 이어집니다.

수능 기출 문장

[24] As soon as I open the front door to look outside, they're beside me in a flash, standing expectantly, ready for an adventure.

realize

#1119 빈도 1 설명 잠금

단어 설명 (뜻/사용법)

샘플북은 단어 설명을 10개까지만 제공합니다.
나머지 설명은 **peshare.com 정식판**에서 이어집니다.

수능 기출 문장

[44] Despite such evidence of favoritism toward handsome politicians, follow-up research demonstrated that voters did not realize their bias.

reconciliation

#1120 빈도 1 설명 잠금

단어 설명 (뜻/사용법)

샘플북은 단어 설명을 10개까지만 제공합니다.
나머지 설명은 **peshare.com 정식판**에서 이어집니다.

수능 기출 문장

[41] ② When sincere apologies are offered in an ordinary human relationship, they are readily accepted by the victims and reconciliations ensue.

recovery

#1121 빈도 1 설명 잠금

단어 설명 (뜻/사용법)

샘플북은 단어 설명을 10개까지만 제공합니다.
나머지 설명은 **peshare.com 정식판**에서 이어집니다.

수능 기출 문장

[33] His recovery from such losses followed in part from four successive marriages.

rectangle

#1122 빈도 1 설명 잠금

단어 설명 (뜻/사용법)

샘플북은 단어 설명을 10개까지만 제공합니다.
나머지 설명은 **peshare.com 정식판**에서 이어집니다.

수능 기출 문장

[21] Movies were first seen as an exceptionally potent kind of illusionist theatre, the rectangle of the screen corresponding to the proscenium of a stage, ③ which appear actors.

recycling

#1123 빈도 1 설명 잠금

단어 설명 (뜻/사용법)

샘플북은 단어 설명을 10개까지만 제공합니다.
나머지 설명은 **peshare.com 정식판**에서 이어집니다.

수능 기출 문장

[21] We take it for granted that film directors are in the game of recycling.

reduction

#1124 빈도 1 설명 잠금

단어 설명 (뜻/사용법)

샘플북은 단어 설명을 10개까지만 제공합니다.
나머지 설명은 **peshare.com 정식판**에서 이어집니다.

수능 기출 문장

[45] "Why, in country after country that mandated seat belts, was it impossible to see the promised reduction in road accident fatalities?"

region

#1125 빈도 1 설명 잠금

단어 설명 (뜻/사용법)

샘플북은 단어 설명을 10개까지만 제공합니다.
나머지 설명은 **peshare.com 정식판**에서 이어집니다.

수능 기출 문장

[34] At the close of the Ice Age the entire region was submerged beneath a lake of meltwater, and overflow from the lake flowed into the Pacific Ocean through the Snake and Columbia rivers.

regularize

#1126 빈도 1 설명 잠금

단어 설명 (뜻/사용법)

샘플북은 단어 설명을 10개까지만 제공합니다.
나머지 설명은 **peshare.com 정식판**에서 이어집니다.

수능 기출 문장

[40] Agreeing on international taxes on emissions was notoriously hard, as we already know that the European Union has experienced terrible difficulties in trying to regularize the complex and myriad differences in its members' sales taxes.

regularly

#1127 빈도 1 설명 잠금

단어 설명 (뜻/사용법)

샘플북은 단어 설명을 10개까지만 제공합니다.
나머지 설명은 **peshare.com 정식판**에서 이어집니다.

수능 기출 문장

[21] Starting in the early silent period, plays were regularly "turned into" films.

rehearsal

#1128 빈도 1 설명 잠금

단어 설명 (뜻/사용법)

샘플북은 단어 설명을 10개까지만 제공합니다.
나머지 설명은 **peshare.com 정식판**에서 이어집니다.

수능 기출 문장

[31] But such mental rehearsal is disastrous / constructive cognitive static when it becomes trapped in a stale routine that captures attention, intruding on all other attempts to focus elsewhere.

relate

#1129 빈도 1 설명 잠금

단어 설명 (뜻/사용법)

샘플북은 단어 설명을 10개까지만 제공합니다.
나머지 설명은 **peshare.com 정식판**에서 이어집니다.

수능 기출 문장

[25] This male-biased dispersal creates an imbalance in the way males and females are related to those individuals around them — females find themselves surrounded by relatives, while males are generally in areas with complete strangers.

relationship

#1130 빈도 1 설명 잠금

단어 설명 (뜻/사용법)

샘플북은 단어 설명을 10개까지만 제공합니다.
나머지 설명은 **peshare.com 정식판**에서 이어집니다.

수능 기출 문장

[41] ② When sincere apologies are offered in an ordinary human relationship, they are readily accepted by the victims and reconciliations ensue.

remark

#1131 빈도 1 설명 잠금

단어 설명 (뜻/사용법)

샘플북은 단어 설명을 10개까지만 제공합니다.
나머지 설명은 **peshare.com 정식판**에서 이어집니다.

수능 기출 문장

[48] My husband remarked that if I didn't do something soon, I would be chased around for the rest of my days by a 15-pound woodchuck begging for milk.

remnant

#1132 빈도 1 설명 잠금

단어 설명 (뜻/사용법)

샘플북은 단어 설명을 10개까지만 제공합니다.
나머지 설명은 **peshare.com 정식판**에서 이어집니다.

수능 기출 문장

[34] The majority of salt in the Great Salt Lake is a remnant of dissolved salts that are present in all fresh water.

Renaissance

#1133 빈도 1 설명 잠금

단어 설명 (뜻/사용법)

샘플북은 단어 설명을 10개까지만 제공합니다.
나머지 설명은 **peshare.com 정식판**에서 이어집니다.

수능 기출 문장

[33] His career, however, especially early on, knew the vicissitudes characteristic of Renaissance business.

repair

#1134 빈도 1 설명 잠금

단어 설명 (뜻/사용법)

샘플북은 단어 설명을 10개까지만 제공합니다.
나머지 설명은 **peshare.com 정식판**에서 이어집니다.

수능 기출 문장

[30] Making amends serves to repair damaged social relations and ⑤ restore group harmony.

repeatable

#1135 빈도 1 설명 잠금

단어 설명 (뜻/사용법)

샘플북은 단어 설명을 10개까지만 제공합니다.
나머지 설명은 **peshare.com 정식판**에서 이어집니다.

수능 기출 문장

[38] Most importantly, the experiment must be repeatable.

replace

#1136 빈도 1 설명 잠금

단어 설명 (뜻/사용법)

샘플북은 단어 설명을 10개까지만 제공합니다.
나머지 설명은 **peshare.com 정식판**에서 이어집니다.

수능 기출 문장

[43] (⑤) Labels know the answer lies online, tapping the word-of-mouth forces that are replacing traditional marketing in creating demand, but they're still trying to figure out exactly how best to do it.

require

#1137 빈도 1 설명 잠금

단어 설명 (뜻/사용법)

샘플북은 단어 설명을 10개까지만 제공합니다.
나머지 설명은 **peshare.com 정식판**에서 이어집니다.

수능 기출 문장

[37] They perform better in endurance exercises, like long-distance running, which require slow, steady muscle activity.

rescue

#1138 빈도 1 설명 잠금

단어 설명 (뜻/사용법)

샘플북은 단어 설명을 10개까지만 제공합니다.
나머지 설명은 **peshare.com 정식판**에서 이어집니다.

수능 기출 문장

[48] Rescuing him, I felt as large as Fate.

rescuer

#1139 빈도 1 설명 잠금

단어 설명 (뜻/사용법)

샘플북은 단어 설명을 10개까지만 제공합니다.
나머지 설명은 **peshare.com 정식판**에서 이어집니다.

수능 기출 문장

[45] Hikers take more risks when they think a rescuer can access them easily.

resentment

#1140 빈도 1 설명 잠금

단어 설명 (뜻/사용법)

샘플북은 단어 설명을 10개까지만 제공합니다.
나머지 설명은 **peshare.com 정식판**에서 이어집니다.

수능 기출 문장

[23] Where denial and suppression occur, there comes the danger that in doing so the individual _____ anger and resentment.

resistant

#1141 빈도 1 설명 잠금

단어 설명 (뜻/사용법)

샘플북은 단어 설명을 10개까지만 제공합니다.
나머지 설명은 **peshare.com 정식판**에서 이어집니다.

수능 기출 문장

[31] Anxiety also sabotages academic performance of all kinds: 126 different studies of more than 36,000 people found that the more prone / resistant to anxieties a person is, the poorer his or her academic performance is.

resource

#1142 빈도 1 설명 잠금

단어 설명 (뜻/사용법)

샘플북은 단어 설명을 10개까지만 제공합니다.
나머지 설명은 **peshare.com 정식판**에서 이어집니다.

수능 기출 문장

[28] To describe what happens to common resources as a result of human greed, Garrett Hardin used the example of an area of pasture on which all the cattle-owners are permitted to graze their animals free of charge.

respectable

#1143 빈도 1 설명 잠금

단어 설명 (뜻/사용법)

샘플북은 단어 설명을 10개까지만 제공합니다.
나머지 설명은 **peshare.com 정식판**에서 이어집니다.

수능 기출 문장

[21] Adapting novels ① is one of the most respectable of movie projects, while a book that calls itself the novelization of a film is considered barbarous.

respectively

#1144 빈도 1 설명 잠금

단어 설명 (뜻/사용법)

샘플북은 단어 설명을 10개까지만 제공합니다.
나머지 설명은 **peshare.com 정식판**에서 이어집니다.

수능 기출 문장

[26] Both eye and camera have a light-sensitive layer onto which the image is cast (the retina and film, respectively).

restore

#1145 빈도 1 설명 잠금

단어 설명 (뜻/사용법)

샘플북은 단어 설명을 10개까지만 제공합니다.
나머지 설명은 **peshare.com 정식판**에서 이어집니다.

수능 기출 문장

[30] Making amends serves to repair damaged social relations and ⑤ restore group harmony.

restraint

#1146 빈도 1 설명 잠금

단어 설명 (뜻/사용법)

샘플북은 단어 설명을 10개까지만 제공합니다.
나머지 설명은 **peshare.com 정식판**에서 이어집니다.

수능 기출 문장

[23] There is an important distinction to be made between denial and restraint.

retain

#1147 빈도 1 설명 잠금

단어 설명 (뜻/사용법)

샘플북은 단어 설명을 10개까지만 제공합니다.
나머지 설명은 **peshare.com 정식판**에서 이어집니다.

수능 기출 문장

[27] At a later date, milk drinking selected for mutations for retaining lactose digestion into adulthood in people of western European and East African descent.

retina

#1148 빈도 1 설명 잠금

단어 설명 (뜻/사용법)

샘플북은 단어 설명을 10개까지만 제공합니다.
나머지 설명은 **peshare.com 정식판**에서 이어집니다.

수능 기출 문장

[26] Both eye and camera have a light-sensitive layer onto which the image is cast (the retina and film, respectively).

revolution

#1149 빈도 1 설명 잠금

단어 설명 (뜻/사용법)

샘플북은 단어 설명을 10개까지만 제공합니다.
나머지 설명은 **peshare.com 정식판**에서 이어집니다.

수능 기출 문장

[27] Moreover, genes would undoubtedly have changed during the human revolution after 200,000 years ago, but more in response to new habits than as causes of them.

right

#1150 빈도 1 설명 잠금

단어 설명 (뜻/사용법)

샘플북은 단어 설명을 10개까지만 제공합니다.
나머지 설명은 **peshare.com 정식판**에서 이어집니다.

수능 기출 문장

[24] While I'm carefully picking my way around the wet spots, the dogs are joyfully splashing right through them.

rise

#1151 빈도 1 설명 잠금

단어 설명 (뜻/사용법)

샘플북은 단어 설명을 10개까지만 제공합니다.
나머지 설명은 **peshare.com 정식판**에서 이어집니다.

수능 기출 문장

[35] In other words, praise is like the large pink icing rose in the center of a cake.

rob

#1152 빈도 1 설명 잠금

단어 설명 (뜻/사용법)

샘플북은 단어 설명을 10개까지만 제공합니다.
나머지 설명은 **peshare.com 정식판**에서 이어집니다.

수능 기출 문장

[33] For example, while he was en route to Spain as his enterprise's traveling partner, a role typical for young men, pirates robbed him of all his goods, including a consignment of pearls, and of his own clothes.

rock

#1153 빈도 1 설명 잠금

단어 설명 (뜻/사용법)

샘플북은 단어 설명을 10개까지만 제공합니다.
나머지 설명은 **peshare.com 정식판**에서 이어집니다.

수능 기출 문장

[43] But now rock radio is in seemingly terminal decline and MTV doesn't show many music videos anymore.

rotation

#1154 빈도 1 설명 잠금

단어 설명 (뜻/사용법)

샘플북은 단어 설명을 10개까지만 제공합니다.
나머지 설명은 **peshare.com 정식판**에서 이어집니다.

수능 기출 문장

[43] Getting on a radio playlist was difficult, but once a song was in heavy rotation on the radio, it had a high probability of selling.

round

#1155 빈도 1 설명 잠금

단어 설명 (뜻/사용법)

샘플북은 단어 설명을 10개까지만 제공합니다.
나머지 설명은 **peshare.com 정식판**에서 이어집니다.

수능 기출 문장

[48] I offered him a nest made of a covered box, bedded with straw and with a round doorway cut in the front.

route

#1156 빈도 1 설명 잠금

단어 설명 (뜻/사용법)

샘플북은 단어 설명을 10개까지만 제공합니다.
나머지 설명은 **peshare.com 정식판**에서 이어집니다.

수능 기출 문장

[33] For example, while he was en route to Spain as his enterprise's traveling partner, a role typical for young men, pirates robbed him of all his goods, including a consignment of pearls, and of his own clothes.

rumor

#1157 빈도 1 설명 잠금

단어 설명 (뜻/사용법)

샘플북은 단어 설명을 10개까지만 제공합니다.
나머지 설명은 **peshare.com 정식판**에서 이어집니다.

수능 기출 문장

[36] Rumors published on the Internet now have a way of immediately becoming facts.

run

#1158 빈도 1 설명 잠금

단어 설명 (뜻/사용법)

샘플북은 단어 설명을 10개까지만 제공합니다.
나머지 설명은 **peshare.com 정식판**에서 이어집니다.

수능 기출 문장

[38] Scientists can lessen bias by running as many trials as possible and by keeping accurate notes of each observation made.

runner

#1159 빈도 1 설명 잠금

단어 설명 (뜻/사용법)

샘플북은 단어 설명을 10개까지만 제공합니다.
나머지 설명은 **peshare.com 정식판**에서 이어집니다.

수능 기출 문장

[37] Why is it difficult to find a runner who competes equally well in both 100-m and 10,000-m races?

running

#1160 빈도 1 설명 잠금

단어 설명 (뜻/사용법)

샘플북은 단어 설명을 10개까지만 제공합니다.
나머지 설명은 **peshare.com 정식판**에서 이어집니다.

수능 기출 문장

[37] They perform better in endurance exercises, like long-distance running, which require slow, steady muscle activity.

[38] Scientists can lessen bias by running as many trials as possible and by keeping accurate notes of each observation made.

sabotage

#1161 빈도 1 설명 잠금

단어 설명 (뜻/사용법)

샘플북은 단어 설명을 10개까지만 제공합니다.
나머지 설명은 **peshare.com 정식판**에서 이어집니다.

수능 기출 문장

[31] Anxiety also sabotages academic performance of all kinds: 126 different studies of more than 36,000 people found that the more prone / resistant to anxieties a person is, the poorer his or her academic performance is.

satellite

#1162 빈도 1 설명 잠금

단어 설명 (뜻/사용법)

샘플북은 단어 설명을 10개까지만 제공합니다.
나머지 설명은 **peshare.com 정식판**에서 이어집니다.

수능 기출 문장

[29] _____, for the calculations necessary for the satellite-based global positioning system (GPS) that helps you navigate while driving, Newton's theory would give the wrong answer, and so Einstein's must be used.

scare

#1163 빈도 1 설명 잠금

단어 설명 (뜻/사용법)

샘플북은 단어 설명을 10개까지만 제공합니다.
나머지 설명은 **peshare.com 정식판**에서 이어집니다.

수능 기출 문장

[44] (②) Some consequences of this unconscious assumption that “good-looking equals good” scare me.

scene

#1164 빈도 1 설명 잠금

단어 설명 (뜻/사용법)

샘플북은 단어 설명을 10개까지만 제공합니다.
나머지 설명은 **peshare.com 정식판**에서 이어집니다.

수능 기출 문장

[18] From the very beginning it was fanned by strong winds, but it would not have spread so far and so quickly, if our firefighters had been able to arrive at the scene in time.

score

#1165 빈도 1 설명 잠금

단어 설명 (뜻/사용법)

샘플북은 단어 설명을 10개까지만 제공합니다.
나머지 설명은 **peshare.com 정식판**에서 이어집니다.

수능 기출 문장

[31] The anxious are more likely to fail even given inferior / superior scores on intelligence tests, as a study of 1,790 students in training for air traffic control posts discovered.

screen

#1166 빈도 1 설명 잠금

단어 설명 (뜻/사용법)

샘플북은 단어 설명을 10개까지만 제공합니다.
나머지 설명은 **peshare.com 정식판**에서 이어집니다.

수능 기출 문장

[21] Movies were first seen as an exceptionally potent kind of illusionist theatre, the rectangle of the screen corresponding to the proscenium of a stage, ③ which appear actors.

sea

#1167 빈도 1 설명 잠금

단어 설명 (뜻/사용법)

샘플북은 단어 설명을 10개까지만 제공합니다.
나머지 설명은 **peshare.com 정식판**에서 이어집니다.

수능 기출 문장

[22] After two days at sea, I finally saw the land of infinite opportunities.

second

#1168 빈도 1 설명 잠금

단어 설명 (뜻/사용법)

샘플북은 단어 설명을 10개까지만 제공합니다.
나머지 설명은 **peshare.com 정식판**에서 이어집니다.

수능 기출 문장

[43] Then, in the 1980s, came MTV, which became the second way to create a hit.

security

#1169 빈도 1 설명 잠금

단어 설명 (뜻/사용법)

샘플북은 단어 설명을 10개까지만 제공합니다.
나머지 설명은 **peshare.com 정식판**에서 이어집니다.

수능 기출 문장

[45] According to John Adams, the phenomenon that safety measures _____ careless driving may be accounted for by the notion that a greater sense of security _____ people to take more risks.

seek

#1170 빈도 1 설명 잠금

단어 설명 (뜻/사용법)

샘플북은 단어 설명을 10개까지만 제공합니다.
나머지 설명은 **peshare.com 정식판**에서 이어집니다.

수능 기출 문장

[28] Each cattle-owner seeks to _____ his gain and in doing so considers the relative advantage and disadvantage of adding one more animal to the herd.

seemingly

#1171 빈도 1 설명 잠금

단어 설명 (뜻/사용법)

샘플북은 단어 설명을 10개까지만 제공합니다.
나머지 설명은 **peshare.com 정식판**에서 이어집니다.

수능 기출 문장

[43] But now rock radio is in seemingly terminal decline and MTV doesn't show many music videos anymore.

selling

#1172 빈도 1 설명 잠금

단어 설명 (뜻/사용법)

샘플북은 단어 설명을 10개까지만 제공합니다.
나머지 설명은 **peshare.com 정식판**에서 이어집니다.

수능 기출 문장

[43] Getting on a radio playlist was difficult, but once a song was in heavy rotation on the radio, it had a high probability of selling.

severe

#1173 빈도 1 설명 잠금

단어 설명 (뜻/사용법)

샘플북은 단어 설명을 10개까지만 제공합니다.
나머지 설명은 **peshare.com 정식판**에서 이어집니다.

수능 기출 문장

[41] ③ Those who are hurt tend to see the act as one with severe consequences and as part of an ongoing pattern that is inexcusable and immoral.

shame

#1174 빈도 1 설명 잠금

단어 설명 (뜻/사용법)

샘플북은 단어 설명을 10개까지만 제공합니다.
나머지 설명은 **peshare.com 정식판**에서 이어집니다.

수능 기출 문장

[41] Examining personal narratives, researchers have found that those who cause harm tend to minimize the offense — probably to protect themselves from shame and guilt.

shape

#1175 빈도 1 설명 잠금

단어 설명 (뜻/사용법)

샘플북은 단어 설명을 10개까지만 제공합니다.
나머지 설명은 **peshare.com 정식판**에서 이어집니다.

수능 기출 문장

[22] The line of distant mountains and shapes of houses were gradually emerging through the mist.

share

#1176 빈도 1 설명 잠금

단어 설명 (뜻/사용법)

샘플북은 단어 설명을 10개까지만 제공합니다.
나머지 설명은 **peshare.com 정식판**에서 이어집니다.

수능 기출 문장

[28] However, the disadvantage is shared among all the cattle-owners using the pasture, so the individual owner suffers only a fraction of the disadvantage.

shelf

#1177 빈도 1 설명 잠금

단어 설명 (뜻/사용법)

샘플북은 단어 설명을 10개까지만 제공합니다.
나머지 설명은 **peshare.com 정식판**에서 이어집니다.

수능 기출 문장

[42] A glance at the shelves can inspire a whole range of questions.

Sherman

#1178 빈도 1 설명 잠금

단어 설명 (뜻/사용법)

샘플북은 단어 설명을 10개까지만 제공합니다.
나머지 설명은 **peshare.com 정식판**에서 이어집니다.

수능 기출 문장

[25] Further support for the kinship-based alarm-calling hypothesis includes Sherman's finding that in the rare instances when females do move away from their natal groups and into groups with far fewer relatives, they _____.

shift

#1179 빈도 1 설명 잠금

단어 설명 (뜻/사용법)

샘플북은 단어 설명을 10개까지만 제공합니다.
나머지 설명은 **peshare.com 정식판**에서 이어집니다.

수능 기출 문장

[45] The principal effect of seat belt legislation has been a shift in the burden of risk from those already best protected in cars, to the most vulnerable, pedestrians and cyclists, outside cars.”

shoreline

#1180 빈도 1 설명 잠금

단어 설명 (뜻/사용법)

샘플북은 단어 설명을 10개까지만 제공합니다.
나머지 설명은 **peshare.com 정식판**에서 이어집니다.

수능 기출 문장

[22] I watched the beautiful stretch of the shoreline as it floated into view.

shortly

#1181 빈도 1 설명 잠금

단어 설명 (뜻/사용법)

샘플북은 단어 설명을 10개까지만 제공합니다.
나머지 설명은 **peshare.com 정식판**에서 이어집니다.

수능 기출 문장

[48] * woodchuck: 마멋(다람쥐과의 짐승) Very shortly the carton seemed too small.

shorts

#1182 빈도 1 설명 잠금

단어 설명 (뜻/사용법)

샘플북은 단어 설명을 10개까지만 제공합니다.
나머지 설명은 **peshare.com 정식판**에서 이어집니다.

수능 기출 문장

[39] I knew she wasn't talking about me, because I was wearing shorts.

shrink

#1183 빈도 1 설명 잠금

단어 설명 (뜻/사용법)

샘플북은 단어 설명을 10개까지만 제공합니다.
나머지 설명은 **peshare.com 정식판**에서 이어집니다.

수능 기출 문장

[34] As the water evaporated, the traces of dissolved salts were gradually concentrated in the shrinking lake.

side

#1184 빈도 1 설명 잠금

단어 설명 (뜻/사용법)

샘플북은 단어 설명을 10개까지만 제공합니다.
나머지 설명은 **peshare.com 정식판**에서 이어집니다.

수능 기출 문장

[41] ④ Each person has his or her own truth, and there is distortion on both sides.

sign

#1185 빈도 1 설명 잠금

단어 설명 (뜻/사용법)

샘플북은 단어 설명을 10개까지만 제공합니다.
나머지 설명은 **peshare.com 정식판**에서 이어집니다.

수능 기출 문장

[48] When I came back, I saw no sign of him.

silent

#1186 빈도 1 설명 잠금

단어 설명 (뜻/사용법)

샘플북은 단어 설명을 10개까지만 제공합니다.
나머지 설명은 **peshare.com 정식판**에서 이어집니다.

수능 기출 문장

[21] Starting in the early silent period, plays were regularly “turned into” films.

silk

#1187 빈도 1 설명 잠금

단어 설명 (뜻/사용법)

샘플북은 단어 설명을 10개까지만 제공합니다.
나머지 설명은 **peshare.com 정식판**에서 이어집니다.

수능 기출 문장

[33] Gregorio Dati was a successful merchant of Florence, who entered into many profitable partnerships dealing in wool, silk, and other merchandise.

sincere

#1188 빈도 1 설명 잠금

단어 설명 (뜻/사용법)

샘플북은 단어 설명을 10개까지만 제공합니다.
나머지 설명은 **peshare.com 정식판**에서 이어집니다.

수능 기출 문장

[41] ② When sincere apologies are offered in an ordinary human relationship, they are readily accepted by the victims and reconciliations ensue.

sincerely

#1189 빈도 1 설명 잠금

단어 설명 (뜻/사용법)

샘플북은 단어 설명을 10개까지만 제공합니다.
나머지 설명은 **peshare.com 정식판**에서 이어집니다.

수능 기출 문장

[41] ⑤ Therefore, to apologize sincerely we must first listen attentively to how the other person really feels about what happened — not simply assert what we think happened.

slightly

#1190 빈도 1 설명 잠금

단어 설명 (뜻/사용법)

샘플북은 단어 설명을 10개까지만 제공합니다.
나머지 설명은 **peshare.com 정식판**에서 이어집니다.

수능 기출 문장

[35] It has only one simple flavor; we soon tire of it and if we eat very much at any one time, we might even feel slightly ill.

smaller

#1191 빈도 1 설명 잠금

단어 설명 (뜻/사용법)

샘플북은 단어 설명을 10개까지만 제공합니다.
나머지 설명은 **peshare.com 정식판**에서 이어집니다.

수능 기출 문장

[27] At an earlier date, cooking selected mutations for smaller guts and mouths, rather than vice versa.

smarter

#1192 빈도 1 설명 잠금

단어 설명 (뜻/사용법)

샘플북은 단어 설명을 10개까지만 제공합니다.
나머지 설명은 **peshare.com 정식판**에서 이어집니다.

수능 기출 문장

[36] It is the greatest tool we have not only for making people smarter quicker, but also for making people dumber faster.

smile

#1193 빈도 1 설명 잠금

단어 설명 (뜻/사용법)

샘플북은 단어 설명을 10개까지만 제공합니다.
나머지 설명은 **peshare.com 정식판**에서 이어집니다.

수능 기출 문장

[22] There it was before me — smiling and inviting; it was difficult for anyone to decline that invitation.

smooth

#1194 빈도 1 설명 잠금

단어 설명 (뜻/사용법)

샘플북은 단어 설명을 10개까지만 제공합니다.
나머지 설명은 **peshare.com 정식판**에서 이어집니다.

수능 기출 문장

[42] Should you buy the smooth-textured strawberry jam or the one with less sugar?

Snake

#1195 빈도 1 설명 잠금

단어 설명 (뜻/사용법)

샘플북은 단어 설명을 10개까지만 제공합니다.
나머지 설명은 **peshare.com 정식판**에서 이어집니다.

수능 기출 문장

[34] At the close of the Ice Age the entire region was submerged beneath a lake of meltwater, and overflow from the lake flowed into the Pacific Ocean through the Snake and Columbia rivers.

somehow

#1196 빈도 1 설명 잠금

단어 설명 (뜻/사용법)

샘플북은 단어 설명을 10개까지만 제공합니다.
나머지 설명은 **peshare.com 정식판**에서 이어집니다.

수능 기출 문장

[36] The fact that information is conveyed in this high-tech manner somehow adds authority to what is conveyed, when in fact the Internet is a global conveyer of unfiltered, unedited, untreated information.

someone

#1197 빈도 1 설명 잠금

단어 설명 (뜻/사용법)

샘플북은 단어 설명을 10개까지만 제공합니다.
나머지 설명은 **peshare.com 정식판**에서 이어집니다.

수능 기출 문장

[23] This is very different from the case of someone who suppresses emotions such as anger out of a feeling that they need to present a facade of self-control, or out of fear of what others may think.

something

#1198 빈도 1 설명 잠금

단어 설명 (뜻/사용법)

샘플북은 단어 설명을 10개까지만 제공합니다.
나머지 설명은 **peshare.com 정식판**에서 이어집니다.

수능 기출 문장

[48] My husband remarked that if I didn't do something soon, I would be chased around for the rest of my days by a 15-pound woodchuck begging for milk.

song

#1199 빈도 1 설명 잠금

단어 설명 (뜻/사용법)

샘플북은 단어 설명을 10개까지만 제공합니다.
나머지 설명은 **peshare.com 정식판**에서 이어집니다.

수능 기출 문장

[43] Getting on a radio playlist was difficult, but once a song was in heavy rotation on the radio, it had a high probability of selling.

sophisticated

#1200 빈도 1 설명 잠금

단어 설명 (뜻/사용법)

샘플북은 단어 설명을 10개까지만 제공합니다.
나머지 설명은 **peshare.com 정식판**에서 이어집니다.

수능 기출 문장

[27] Recent evidence suggests that the common ancestor of Neanderthals and modern people, living about 400,000 years ago, may have already been using pretty sophisticated language.

source

#1201 빈도 1 설명 잠금

단어 설명 (뜻/사용법)

샘플북은 단어 설명을 10개까지만 제공합니다.
나머지 설명은 **peshare.com 정식판**에서 이어집니다.

수능 기출 문장

[21] As a source of plot, character, and dialogue, the novel seemed more ⑤ suitable.

space

#1202 빈도 1 설명 잠금

단어 설명 (뜻/사용법)

샘플북은 단어 설명을 10개까지만 제공합니다.
나머지 설명은 **peshare.com 정식판**에서 이어집니다.

수능 기출 문장

[29] Newton, _____, imagined that masses affect each other by exerting a force, while in Einstein's theory the effects occur through a bending of space and time and there is no concept of gravity as a force.

Spain

#1203 빈도 1 설명 잠금

단어 설명 (뜻/사용법)

샘플북은 단어 설명을 10개까지만 제공합니다.
나머지 설명은 **peshare.com 정식판**에서 이어집니다.

수능 기출 문장

[33] For example, while he was en route to Spain as his enterprise's traveling partner, a role typical for young men, pirates robbed him of all his goods, including a consignment of pearls, and of his own clothes.

spell

#1204 빈도 1 설명 잠금

단어 설명 (뜻/사용법)

샘플북은 단어 설명을 10개까지만 제공합니다.
나머지 설명은 **peshare.com 정식판**에서 이어집니다.

수능 기출 문장

[48] He knew instantly that a hole spells home, and he dashed inside.

splash

#1205 빈도 1 설명 잠금

단어 설명 (뜻/사용법)

샘플북은 단어 설명을 10개까지만 제공합니다.
나머지 설명은 **peshare.com 정식판**에서 이어집니다.

수능 기출 문장

[24] While I'm carefully picking my way around the wet spots, the dogs are joyfully splashing right through them.

spot

#1206 빈도 1 설명 잠금

단어 설명 (뜻/사용법)

샘플북은 단어 설명을 10개까지만 제공합니다.
나머지 설명은 **peshare.com 정식판**에서 이어집니다.

수능 기출 문장

[24] While I'm carefully picking my way around the wet spots, the dogs are joyfully splashing right through them.

spread

#1207 빈도 1 설명 잠금

단어 설명 (뜻/사용법)

샘플북은 단어 설명을 10개까지만 제공합니다.
나머지 설명은 **peshare.com 정식판**에서 이어집니다.

수능 기출 문장

[18] From the very beginning it was fanned by strong winds, but it would not have spread so far and so quickly, if our firefighters had been able to arrive at the scene in time.

spring

#1208 빈도 1 설명 잠금

단어 설명 (뜻/사용법)

샘플북은 단어 설명을 10개까지만 제공합니다.
나머지 설명은 **peshare.com 정식판**에서 이어집니다.

수능 기출 문장

[48] In the spring when I see a large, handsome woodchuck playing on the grass, I will hope that it is he.

sprinting

#1209 빈도 1 설명 잠금

단어 설명 (뜻/사용법)

샘플북은 단어 설명을 10개까지만 제공합니다.
나머지 설명은 **peshare.com 정식판**에서 이어집니다.

수능 기출 문장

[37] Fast muscle fibers are cells that can contract more quickly and powerfully than slow muscle fibers but fatigue much more easily; they function best for short bursts of intense activity, like weight lifting or sprinting.

squirrel

#1210 빈도 1 설명 잠금

단어 설명 (뜻/사용법)

샘플북은 단어 설명을 10개까지만 제공합니다.
나머지 설명은 **peshare.com 정식판**에서 이어집니다.

수능 기출 문장

[25] In Belding's ground squirrels, males leave home and females mature in their natal area.

stage

#1211 빈도 1 설명 잠금

단어 설명 (뜻/사용법)

샘플북은 단어 설명을 10개까지만 제공합니다.
나머지 설명은 **peshare.com 정식판**에서 이어집니다.

수능 기출 문장

[21] Movies were first seen as an exceptionally potent kind of illusionist theatre, the rectangle of the screen corresponding to the proscenium of a stage, ③ which appear actors.

stale

#1212 빈도 1 설명 잠금

단어 설명 (뜻/사용법)

샘플북은 단어 설명을 10개까지만 제공합니다.
나머지 설명은 **peshare.com 정식판**에서 이어집니다.

수능 기출 문장

[31] But such mental rehearsal is disastrous / constructive cognitive static when it becomes trapped in a stale routine that captures attention, intruding on all other attempts to focus elsewhere.

stand

#1213 빈도 1 설명 잠금

단어 설명 (뜻/사용법)

샘플북은 단어 설명을 10개까지만 제공합니다.
나머지 설명은 **peshare.com 정식판**에서 이어집니다.

수능 기출 문장

[24] As soon as I open the front door to look outside, they're beside me in a flash, standing expectantly, ready for an adventure.

standard

#1214 빈도 1 설명 잠금

단어 설명 (뜻/사용법)

샘플북은 단어 설명을 10개까지만 제공합니다.
나머지 설명은 **peshare.com 정식판**에서 이어집니다.

수능 기출 문장

[19] She explained that when she was a young mother, the only roasting pan ④ she'd had was too short for a standard roast, so she had to cut off the end to fit it into the pan.

starvation

#1215 빈도 1 설명 잠금

단어 설명 (뜻/사용법)

샘플북은 단어 설명을 10개까지만 제공합니다.
나머지 설명은 **peshare.com 정식판**에서 이어집니다.

수능 기출 문장

[48] If I hadn't come along he would have eventually died of starvation.

static

#1216 빈도 1 설명 잠금

단어 설명 (뜻/사용법)

샘플북은 단어 설명을 10개까지만 제공합니다.
나머지 설명은 **peshare.com 정식판**에서 이어집니다.

수능 기출 문장

[31] But such mental rehearsal is disastrous / constructive cognitive static when it becomes trapped in a stale routine that captures attention, intruding on all other attempts to focus elsewhere.

steady

#1217 빈도 1 설명 잠금

단어 설명 (뜻/사용법)

샘플북은 단어 설명을 10개까지만 제공합니다.
나머지 설명은 **peshare.com 정식판**에서 이어집니다.

수능 기출 문장

[37] They perform better in endurance exercises, like long-distance running, which require slow, steady muscle activity.

step

#1218 빈도 1 설명 잠금

단어 설명 (뜻/사용법)

샘플북은 단어 설명을 10개까지만 제공합니다.
나머지 설명은 **peshare.com 정식판**에서 이어집니다.

수능 기출 문장

[26] However, image formation is only the first step towards seeing.

stop

#1219 빈도 1 설명 잠금

단어 설명 (뜻/사용법)

샘플북은 단어 설명을 10개까지만 제공합니다.
나머지 설명은 **peshare.com 정식판**에서 이어집니다.

수능 기출 문장

[48] Driving back from the village, I stopped the car because a small woodchuck was traveling along the road, its belly almost flat to the gravel.

store

#1220 빈도 1 설명 잠금

단어 설명 (뜻/사용법)

샘플북은 단어 설명을 10개까지만 제공합니다.
나머지 설명은 **peshare.com 정식판**에서 이어집니다.

수능 기출 문장

[42] When you walk into a store, you are besieged by information.

story

#1221 빈도 1 설명 잠금

단어 설명 (뜻/사용법)

샘플북은 단어 설명을 10개까지만 제공합니다.
나머지 설명은 **peshare.com 정식판**에서 이어집니다.

수능 기출 문장

[20] Increasingly, we can access these stories wirelessly by mobile devices as well as our computers.

stranger

#1222 빈도 1 설명 잠금

단어 설명 (뜻/사용법)

샘플북은 단어 설명을 10개까지만 제공합니다.
나머지 설명은 **peshare.com 정식판**에서 이어집니다.

수능 기출 문장

[25] This male-biased dispersal creates an imbalance in the way males and females are related to those individuals around them — females find themselves surrounded by relatives, while males are generally in areas with complete strangers.

strawberry

#1223 빈도 1 설명 잠금

단어 설명 (뜻/사용법)

샘플북은 단어 설명을 10개까지만 제공합니다.
나머지 설명은 **peshare.com 정식판**에서 이어집니다.

수능 기출 문장

[42] Should you buy the smooth-textured strawberry jam or the one with less sugar?

stretch

#1224 빈도 1 설명 잠금

단어 설명 (뜻/사용법)

샘플북은 단어 설명을 10개까지만 제공합니다.
나머지 설명은 **peshare.com 정식판**에서 이어집니다.

수능 기출 문장

[22] I watched the beautiful stretch of the shoreline as it floated into view.

strong

#1225 빈도 1 설명 잠금

단어 설명 (뜻/사용법)

샘플북은 단어 설명을 10개까지만 제공합니다.
나머지 설명은 **peshare.com 정식판**에서 이어집니다.

수능 기출 문장

[18] From the very beginning it was fanned by strong winds, but it would not have spread so far and so quickly, if our firefighters had been able to arrive at the scene in time.

strongest

#1226 빈도 1 설명 잠금

단어 설명 (뜻/사용법)

샘플북은 단어 설명을 10개까지만 제공합니다.
나머지 설명은 **peshare.com 정식판**에서 이어집니다.

수능 기출 문장

[44] (④) In fact, 73 percent of Canadian voters surveyed denied in the strongest possible terms that their votes had been influenced by physical appearance; only 14 percent even allowed for the possibility of such influence.

student

#1227 빈도 1 설명 잠금

단어 설명 (뜻/사용법)

샘플북은 단어 설명을 10개까지만 제공합니다.
나머지 설명은 **peshare.com 정식판**에서 이어집니다.

수능 기출 문장

[31] The anxious are more likely to fail even given inferior / superior scores on intelligence tests, as a study of 1,790 students in training for air traffic control posts discovered.

submerge

#1228 빈도 1 설명 잠금

단어 설명 (뜻/사용법)

샘플북은 단어 설명을 10개까지만 제공합니다.
나머지 설명은 **peshare.com 정식판**에서 이어집니다.

수능 기출 문장

[34] At the close of the Ice Age the entire region was submerged beneath a lake of meltwater, and overflow from the lake flowed into the Pacific Ocean through the Snake and Columbia rivers.

suburb

#1229 빈도 1 설명 잠금

단어 설명 (뜻/사용법)

샘플북은 단어 설명을 10개까지만 제공합니다.
나머지 설명은 **peshare.com 정식판**에서 이어집니다.

수능 기출 문장

[18] Some faulty electrical wiring led to a fire breaking out and eventually destroying an entire block of homes in the suburbs.

successive

#1230 빈도 1 설명 잠금

단어 설명 (뜻/사용법)

샘플북은 단어 설명을 10개까지만 제공합니다.
나머지 설명은 **peshare.com 정식판**에서 이어집니다.

수능 기출 문장

[33] His recovery from such losses followed in part from four successive marriages.

suffer

#1231 빈도 1 설명 잠금

단어 설명 (뜻/사용법)

샘플북은 단어 설명을 10개까지만 제공합니다.
나머지 설명은 **peshare.com 정식판**에서 이어집니다.

수능 기출 문장

[28] However, the disadvantage is shared among all the cattle-owners using the pasture, so the individual owner suffers only a fraction of the disadvantage.

sugar

#1232 빈도 1 설명 잠금

단어 설명 (뜻/사용법)

샘플북은 단어 설명을 10개까지만 제공합니다.
나머지 설명은 **peshare.com 정식판**에서 이어집니다.

수능 기출 문장

[42] Should you buy the smooth-textured strawberry jam or the one with less sugar?

suitable

#1233 빈도 1 설명 잠금

단어 설명 (뜻/사용법)

샘플북은 단어 설명을 10개까지만 제공합니다.
나머지 설명은 **peshare.com 정식판**에서 이어집니다.

수능 기출 문장

[21] As a source of plot, character, and dialogue, the novel seemed more ⑤ suitable .

sun

#1234 빈도 1 설명 잠금

단어 설명 (뜻/사용법)

샘플북은 단어 설명을 10개까지만 제공합니다.
나머지 설명은 **peshare.com 정식판**에서 이어집니다.

수능 기출 문장

[48] On May 29th there was a heavy rain but the sun came out the next day.

superior

#1235 빈도 1 설명 잠금

단어 설명 (뜻/사용법)

샘플북은 단어 설명을 10개까지만 제공합니다.
나머지 설명은 **peshare.com 정식판**에서 이어집니다.

수능 기출 문장

[31] The anxious are more likely to fail even given inferior / superior scores on intelligence tests, as a study of 1,790 students in training for air traffic control posts discovered.

supermarket

#1236 빈도 1 설명 잠금

단어 설명 (뜻/사용법)

샘플북은 단어 설명을 10개까지만 제공합니다.
나머지 설명은 **peshare.com 정식판**에서 이어집니다.

수능 기출 문장

[42] When we spend too much time thinking in the supermarket, we can trick ourselves into choosing the wrong things for the wrong reasons.

supportable

#1237 빈도 1 설명 잠금

단어 설명 (뜻/사용법)

샘플북은 단어 설명을 10개까지만 제공합니다.
나머지 설명은 **peshare.com 정식판**에서 이어집니다.

수능 기출 문장

[38] Findings are supportable when other scientists perform the same experiment and get the same results.

suppress

#1238 빈도 1 설명 잠금

단어 설명 (뜻/사용법)

샘플북은 단어 설명을 10개까지만 제공합니다.
나머지 설명은 **peshare.com 정식판**에서 이어집니다.

수능 기출 문장

[23] This is very different from the case of someone who suppresses emotions such as anger out of a feeling that they need to present a facade of self-control, or out of fear of what others may think.

suppression

#1239 빈도 1 설명 잠금

단어 설명 (뜻/사용법)

샘플북은 단어 설명을 10개까지만 제공합니다.
나머지 설명은 **peshare.com 정식판**에서 이어집니다.

수능 기출 문장

[23] Where denial and suppression occur, there comes the danger that in doing so the individual _____ anger and resentment.

sure

#1240 빈도 1 설명 잠금

단어 설명 (뜻/사용법)

샘플북은 단어 설명을 10개까지만 제공합니다.
나머지 설명은 **peshare.com 정식판**에서 이어집니다.

수능 기출 문장

[31] In a complex, intellectually demanding and high-pressure task such as that of air traffic controllers, for example, having chronically high anxiety is an almost sure predictor that a person will eventually fail in training or in the field.

surround

#1241 빈도 1 설명 잠금

단어 설명 (뜻/사용법)

샘플북은 단어 설명을 10개까지만 제공합니다.
나머지 설명은 **peshare.com 정식판**에서 이어집니다.

수능 기출 문장

[25] This male-biased dispersal creates an imbalance in the way males and females are related to those individuals around them — females find themselves surrounded by relatives, while males are generally in areas with complete strangers.

survey

#1242 빈도 1 설명 잠금

단어 설명 (뜻/사용법)

샘플북은 단어 설명을 10개까지만 제공합니다.
나머지 설명은 **peshare.com 정식판**에서 이어집니다.

수능 기출 문장

[44] (④) In fact, 73 percent of Canadian voters surveyed denied in the strongest possible terms that their votes had been influenced by physical appearance; only 14 percent even allowed for the possibility of such influence.

sustain

#1243 빈도 1 설명 잠금

단어 설명 (뜻/사용법)

샘플북은 단어 설명을 10개까지만 제공합니다.
나머지 설명은 **peshare.com 정식판**에서 이어집니다.

수능 기출 문장

[37] Slow muscle fibers are muscle cells that can sustain repeated contractions but don't generate a lot of quick power for the body.

sweater

#1244 빈도 1 설명 잠금

단어 설명 (뜻/사용법)

샘플북은 단어 설명을 10개까지만 제공합니다.
나머지 설명은 **peshare.com 정식판**에서 이어집니다.

수능 기출 문장

[48] I got out, took off my sweater, threw it over the woodchuck and wrapped him in it, then put him on the floor of the car while I drove home.

Sweden

#1245 빈도 1 설명 잠금

단어 설명 (뜻/사용법)

샘플북은 단어 설명을 10개까지만 제공합니다.
나머지 설명은 **peshare.com 정식판**에서 이어집니다.

수능 기출 문장

[40] Besides, although Sweden, Finland, and Denmark barely decided to introduce carbon taxes during the 1990s, they have not harmonized their approaches with Norway or with each other.

sweet

#1246 빈도 1 설명 잠금

단어 설명 (뜻/사용법)

샘플북은 단어 설명을 10개까지만 제공합니다.
나머지 설명은 **peshare.com 정식판**에서 이어집니다.

수능 기출 문장

[35] A couple more bites still might taste good, but it quickly becomes overly sweet.

sweetness

#1247 빈도 1 설명 잠금

단어 설명 (뜻/사용법)

샘플북은 단어 설명을 10개까지만 제공합니다.
나머지 설명은 **peshare.com 정식판**에서 이어집니다.

수능 기출 문장

[35] It is appealing and at first bite its sweetness tastes wonderful.

talent

#1248 빈도 1 설명 잠금

단어 설명 (뜻/사용법)

샘플북은 단어 설명을 10개까지만 제공합니다.
나머지 설명은 **peshare.com 정식판**에서 이어집니다.

수능 기출 문장

[44] Research has shown that we automatically assign to good-looking individuals such favorable traits as talent, kindness, honesty, and intelligence.

tap

#1249 빈도 1 설명 잠금

단어 설명 (뜻/사용법)

샘플북은 단어 설명을 10개까지만 제공합니다.
나머지 설명은 **peshare.com 정식판**에서 이어집니다.

수능 기출 문장

[43] (⑤) Labels know the answer lies online, tapping the word-of-mouth forces that are replacing traditional marketing in creating demand, but they're still trying to figure out exactly how best to do it.

task

#1250 빈도 1 설명 잠금

단어 설명 (뜻/사용법)

샘플북은 단어 설명을 10개까지만 제공합니다.
나머지 설명은 **peshare.com 정식판**에서 이어집니다.

수능 기출 문장

[31] In a complex, intellectually demanding and high-pressure task such as that of air traffic controllers, for example, having chronically high anxiety is an almost sure predictor that a person will eventually fail in training or in the field.

tech

#1251 빈도 1 설명 잠금

단어 설명 (뜻/사용법)

샘플북은 단어 설명을 10개까지만 제공합니다.
나머지 설명은 **peshare.com 정식판**에서 이어집니다.

수능 기출 문장

[36] The fact that information is conveyed in this high-tech manner somehow adds authority to what is conveyed, when in fact the Internet is a global conveyer of unfiltered, unedited, untreated information.

terminal

#1252 빈도 1 설명 잠금

단어 설명 (뜻/사용법)

샘플북은 단어 설명을 10개까지만 제공합니다.
나머지 설명은 **peshare.com 정식판**에서 이어집니다.

수능 기출 문장

[43] But now rock radio is in seemingly terminal decline and MTV doesn't show many music videos anymore.

terrible

#1253 빈도 1 설명 잠금

단어 설명 (뜻/사용법)

샘플북은 단어 설명을 10개까지만 제공합니다.
나머지 설명은 **peshare.com 정식판**에서 이어집니다.

수능 기출 문장

[40] Agreeing on international taxes on emissions was notoriously hard, as we already know that the European Union has experienced terrible difficulties in trying to regularize the complex and myriad differences in its members' sales taxes.

terrific

#1254 빈도 1 설명 잠금

단어 설명 (뜻/사용법)

샘플북은 단어 설명을 10개까지만 제공합니다.
나머지 설명은 **peshare.com 정식판**에서 이어집니다.

수능 기출 문장

[39] They have terrific advice about what helped them succeed.

test

#1255 빈도 1 설명 잠금

단어 설명 (뜻/사용법)

샘플북은 단어 설명을 10개까지만 제공합니다.
나머지 설명은 **peshare.com 정식판**에서 이어집니다.

수능 기출 문장

[31] The anxious are more likely to fail even given inferior / superior scores on intelligence tests, as a study of 1,790 students in training for air traffic control posts discovered.

textbook

#1256 빈도 1 설명 잠금

단어 설명 (뜻/사용법)

샘플북은 단어 설명을 10개까지만 제공합니다.
나머지 설명은 **peshare.com 정식판**에서 이어집니다.

수능 기출 문장

[26] By likening the eye to a camera, elementary biology textbooks help to produce a misleading impression of what perception entails.

textured

#1257 빈도 1 설명 잠금

단어 설명 (뜻/사용법)

샘플북은 단어 설명을 10개까지만 제공합니다.
나머지 설명은 **peshare.com 정식판**에서 이어집니다.

수능 기출 문장

[42] Should you buy the smooth-textured strawberry jam or the one with less sugar?

theatre

#1258 빈도 1 설명 잠금

단어 설명 (뜻/사용법)

샘플북은 단어 설명을 10개까지만 제공합니다.
나머지 설명은 **peshare.com 정식판**에서 이어집니다.

수능 기출 문장

[21] Movies were first seen as an exceptionally potent kind of illusionist theatre, the rectangle of the screen corresponding to the proscenium of a stage, ③ which appear actors.

therefore

#1259 빈도 1 설명 잠금

단어 설명 (뜻/사용법)

샘플북은 단어 설명을 10개까지만 제공합니다.
나머지 설명은 **peshare.com 정식판**에서 이어집니다.

수능 기출 문장

[41] ⑤ Therefore, to apologize sincerely we must first listen attentively to how the other person really feels about what happened — not simply assert what we think happened.

though

#1260 빈도 1 설명 잠금

단어 설명 (뜻/사용법)

샘플북은 단어 설명을 10개까지만 제공합니다.
나머지 설명은 **peshare.com 정식판**에서 이어집니다.

수능 기출 문장

[29] Those theories, though they describe the same phenomenon, constitute very different versions of reality.

threat

#1261 빈도 1 설명 잠금

단어 설명 (뜻/사용법)

샘플북은 단어 설명을 10개까지만 제공합니다.
나머지 설명은 **peshare.com 정식판**에서 이어집니다.

수능 기출 문장

[31] It is in one sense a useful response gone awry — an overly zealous mental preparation for an anticipated threat.

throw

#1262 빈도 1 설명 잠금

단어 설명 (뜻/사용법)

샘플북은 단어 설명을 10개까지만 제공합니다.
나머지 설명은 **peshare.com 정식판**에서 이어집니다.

수능 기출 문장

[48] I got out, took off my sweater, threw it over the woodchuck and wrapped him in it, then put him on the floor of the car while I drove home.

thus

#1263 빈도 1 설명 잠금

단어 설명 (뜻/사용법)

샘플북은 단어 설명을 10개까지만 제공합니다.
나머지 설명은 **peshare.com 정식판**에서 이어집니다.

수능 기출 문장

[28] Thus, it is inevitable that more and more animals will be brought onto the pasture until overgrazing totally destroys the pasture.

Times

#1264 빈도 1 설명 잠금

단어 설명 (뜻/사용법)

샘플북은 단어 설명을 10개까지만 제공합니다.
나머지 설명은 **peshare.com 정식판**에서 이어집니다.

수능 기출 문장

[20] We can read the news of the day, or the latest on business, entertainment or however / whatever news on the websites of the New York Times, the Guardian or almost any other major newspaper in the world.

[43] (②) For the music labels, those were good times; it was a brutally competitive business, but it was a business they knew.

[44] (③) For example, a study of the 1974 Canadian federal elections found that attractive candidates received more than two and a half times as many votes as unattractive candidates.

tire

#1265 빈도 1 설명 잠금

단어 설명 (뜻/사용법)

샘플북은 단어 설명을 10개까지만 제공합니다.
나머지 설명은 **peshare.com 정식판**에서 이어집니다.

수능 기출 문장

[35] It has only one simple flavor; we soon tire of it and if we eat very much at any one time, we might even feel slightly ill.

together

#1266 빈도 1 설명 잠금

단어 설명 (뜻/사용법)

샘플북은 단어 설명을 10개까지만 제공합니다.
나머지 설명은 **peshare.com 정식판**에서 이어집니다.

수능 기출 문장

[24] I usually wait for a break in the downpour, and then we all dash out together.

tolerance

#1267 빈도 1 설명 잠금

단어 설명 (뜻/사용법)

샘플북은 단어 설명을 10개까지만 제공합니다.
나머지 설명은 **peshare.com 정식판**에서 이어집니다.

수능 기출 문장

[45] Adams started to group these counterintuitive findings under the concept of risk compensation, the idea that humans have an inborn tolerance for risk.

tool

#1268 빈도 1 설명 잠금

단어 설명 (뜻/사용법)

샘플북은 단어 설명을 10개까지만 제공합니다.
나머지 설명은 **peshare.com 정식판**에서 이어집니다.

수능 기출 문장

[36] It is the greatest tool we have not only for making people smarter quicker, but also for making people dumber faster.

toolkit

#1269 빈도 1 설명 잠금

단어 설명 (뜻/사용법)

샘플북은 단어 설명을 10개까지만 제공합니다.
나머지 설명은 **peshare.com 정식판**에서 이어집니다.

수능 기출 문장

[27] If language is based on genes and is the key to cultural evolution, and Neanderthals had language, then why did the Neanderthal toolkit show so little cultural change?

toward

#1270 빈도 1 설명 잠금

단어 설명 (뜻/사용법)

샘플북은 단어 설명을 10개까지만 제공합니다.
나머지 설명은 **peshare.com 정식판**에서 이어집니다.

수능 기출 문장

[44] Despite such evidence of favoritism toward handsome politicians, follow-up research demonstrated that voters did not realize their bias.

towards

#1271 빈도 1 설명 잠금

단어 설명 (뜻/사용법)

샘플북은 단어 설명을 10개까지만 제공합니다.
나머지 설명은 **peshare.com 정식판**에서 이어집니다.

수능 기출 문장

[26] However, image formation is only the first step towards seeing.

trace

#1272 빈도 1 설명 잠금

단어 설명 (뜻/사용법)

샘플북은 단어 설명을 10개까지만 제공합니다.
나머지 설명은 **peshare.com 정식판**에서 이어집니다.

수능 기출 문장

[34] As the water evaporated, the traces of dissolved salts were gradually concentrated in the shrinking lake.

traditional

#1273 빈도 1 설명 잠금

단어 설명 (뜻/사용법)

샘플북은 단어 설명을 10개까지만 제공합니다.
나머지 설명은 **peshare.com 정식판**에서 이어집니다.

수능 기출 문장

[43] (⑤) Labels know the answer lies online, tapping the word-of-mouth forces that are replacing traditional marketing in creating demand, but they're still trying to figure out exactly how best to do it.

tragedy

#1274 빈도 1 설명 잠금

단어 설명 (뜻/사용법)

샘플북은 단어 설명을 10개까지만 제공합니다.
나머지 설명은 **peshare.com 정식판**에서 이어집니다.

수능 기출 문장

[18] As you are well aware, a great tragedy took place in our city last week.

trail

#1275 빈도 1 설명 잠금

단어 설명 (뜻/사용법)

샘플북은 단어 설명을 10개까지만 제공합니다.
나머지 설명은 **peshare.com 정식판**에서 이어집니다.

수능 기출 문장

[20] Advertising dollars have simply been followed / following the migration trail across to these new technologies.

trait

#1276 빈도 1 설명 잠금

단어 설명 (뜻/사용법)

샘플북은 단어 설명을 10개까지만 제공합니다.
나머지 설명은 **peshare.com 정식판**에서 이어집니다.

수능 기출 문장

[44] Research has shown that we automatically assign to good-looking individuals such favorable traits as talent, kindness, honesty, and intelligence.

translate

#1277 빈도 1 설명 잠금

단어 설명 (뜻/사용법)

샘플북은 단어 설명을 10개까지만 제공합니다.
나머지 설명은 **peshare.com 정식판**에서 이어집니다.

수능 기출 문장

[25] This asymmetry translates into females who warn close kin by emitting alarm calls, while males generally do not emit calls since their dispersal from their natal areas means their blood kin typically do not benefit from such a warning.

trapped

#1278 빈도 1 설명 잠금

단어 설명 (뜻/사용법)

샘플북은 단어 설명을 10개까지만 제공합니다.
나머지 설명은 **peshare.com 정식판**에서 이어집니다.

수능 기출 문장

[31] But such mental rehearsal is disastrous / constructive cognitive static when it becomes trapped in a stale routine that captures attention, intruding on all other attempts to focus elsewhere.

trick

#1279 빈도 1 설명 잠금

단어 설명 (뜻/사용법)

샘플북은 단어 설명을 10개까지만 제공합니다.
나머지 설명은 **peshare.com 정식판**에서 이어집니다.

수능 기출 문장

[42] When we spend too much time thinking in the supermarket, we can trick ourselves into choosing the wrong things for the wrong reasons.

trip

#1280 빈도 1 설명 잠금

단어 설명 (뜻/사용법)

샘플북은 단어 설명을 10개까지만 제공합니다.
나머지 설명은 **peshare.com 정식판**에서 이어집니다.

수능 기출 문장

[48] I went away on a brief trip.

trouble

#1281 빈도 1 설명 잠금

단어 설명 (뜻/사용법)

샘플북은 단어 설명을 10개까지만 제공합니다.
나머지 설명은 **peshare.com 정식판**에서 이어집니다.

수능 기출 문장

[23] The trouble here is that at some future point they may find they cannot contain these feelings any longer.

troubling

#1282 빈도 1 설명 잠금

단어 설명 (뜻/사용법)

샘플북은 단어 설명을 10개까지만 제공합니다.
나머지 설명은 **peshare.com 정식판**에서 이어집니다.

수능 기출 문장

[44] (⑤) Voters can deny the impact of attractiveness on electability all they want, but evidence has continued to confirm its troubling presence.

true

#1283 빈도 1 설명 잠금

단어 설명 (뜻/사용법)

샘플북은 단어 설명을 10개까지만 제공합니다.
나머지 설명은 **peshare.com 정식판**에서 이어집니다.

수능 기출 문장

[36] This is particularly true among people who might not themselves have access to the Internet but hear a piece of news or gossip from the people around them who do have access.

truly

#1284 빈도 1 설명 잠금

단어 설명 (뜻/사용법)

샘플북은 단어 설명을 10개까지만 제공합니다.
나머지 설명은 **peshare.com 정식판**에서 이어집니다.

수능 기출 문장

[21] But ④ filming plays did not encourage the evolution of what truly was distinctive about a movie: the intervention of the camera — its mobility of vision.

truth

#1285 빈도 1 설명 잠금

단어 설명 (뜻/사용법)

샘플북은 단어 설명을 10개까지만 제공합니다.
나머지 설명은 **peshare.com 정식판**에서 이어집니다.

수능 기출 문장

[41] ④ Each person has his or her own truth, and there is distortion on both sides.

twentieth

#1286 빈도 1 설명 잠금

단어 설명 (뜻/사용법)

샘플북은 단어 설명을 10개까지만 제공합니다.
나머지 설명은 **peshare.com 정식판**에서 이어집니다.

수능 기출 문장

[34] The great climatic change the lake underwent and continued evaporation, exceeding the inflow of fresh water, reduced the lake to one-twentieth of its former size.

twice

#1287 빈도 1 설명 잠금

단어 설명 (뜻/사용법)

샘플북은 단어 설명을 10개까지만 제공합니다.
나머지 설명은 **peshare.com 정식판**에서 이어집니다.

수능 기출 문장

[32] ④ The number of researchers per 1,000 people in the EAP in 2007 was twice as large as that in 1999.

type

#1288 빈도 1 설명 잠금

단어 설명 (뜻/사용법)

샘플북은 단어 설명을 10개까지만 제공합니다.
나머지 설명은 **peshare.com 정식판**에서 이어집니다.

수능 기출 문장

[37] The primary reason is that our muscles contain two main types of muscle fibers, called slow and fast muscle fibers.

typical

#1289 빈도 1 설명 잠금

단어 설명 (뜻/사용법)

샘플북은 단어 설명을 10개까지만 제공합니다.
나머지 설명은 **peshare.com 정식판**에서 이어집니다.

수능 기출 문장

[33] For example, while he was en route to Spain as his enterprise's traveling partner, a role typical for young men, pirates robbed him of all his goods, including a consignment of pearls, and of his own clothes.

typically

#1290 빈도 1 설명 잠금

단어 설명 (뜻/사용법)

샘플북은 단어 설명을 10개까지만 제공합니다.
나머지 설명은 **peshare.com 정식판**에서 이어집니다.

수능 기출 문장

[25] This asymmetry translates into females who warn close kin by emitting alarm calls, while males generally do not emit calls since their dispersal from their natal areas means their blood kin typically do not benefit from such a warning.

unattractive

#1291 빈도 1 설명 잠금

단어 설명 (뜻/사용법)

샘플북은 단어 설명을 10개까지만 제공합니다.
나머지 설명은 **peshare.com 정식판**에서 이어집니다.

수능 기출 문장

[44] (③) For example, a study of the 1974 Canadian federal elections found that attractive candidates received more than two and a half times as many votes as unattractive candidates.

unconscious

#1292 빈도 1 설명 잠금

단어 설명 (뜻/사용법)

샘플북은 단어 설명을 10개까지만 제공합니다.
나머지 설명은 **peshare.com 정식판**에서 이어집니다.

수능 기출 문장

[44] (②) Some consequences of this unconscious assumption that “good-looking equals good” scare me.

under

#1293 빈도 1 설명 잠금

단어 설명 (뜻/사용법)

샘플북은 단어 설명을 10개까지만 제공합니다.
나머지 설명은 **peshare.com 정식판**에서 이어집니다.

수능 기출 문장

[45] Adams started to group these counterintuitive findings under the concept of risk compensation, the idea that humans have an inborn tolerance for risk.

undergo

#1294 빈도 1 설명 잠금

단어 설명 (뜻/사용법)

샘플북은 단어 설명을 10개까지만 제공합니다.
나머지 설명은 **peshare.com 정식판**에서 이어집니다.

수능 기출 문장

[34] The great climatic change the lake underwent and continued evaporation, exceeding the inflow of fresh water, reduced the lake to one-twentieth of its former size.

undermine

#1295 빈도 1 설명 잠금

단어 설명 (뜻/사용법)

샘플북은 단어 설명을 10개까지만 제공합니다.
나머지 설명은 **peshare.com 정식판**에서 이어집니다.

수능 기출 문장

[31] Anxiety undermines the intellect.

understand

#1296 빈도 1 설명 잠금

단어 설명 (뜻/사용법)

샘플북은 단어 설명을 10개까지만 제공합니다.
나머지 설명은 **peshare.com 정식판**에서 이어집니다.

수능 기출 문장

[43] (③) They understood the rules, and they could earn their keep by working them.

undeserved

#1297 빈도 1 설명 잠금

단어 설명 (뜻/사용법)

샘플북은 단어 설명을 10개까지만 제공합니다.
나머지 설명은 **peshare.com 정식판**에서 이어집니다.

수능 기출 문장

[36] What's dangerous about the Internet is, because it has the aura of technology around it, it has a totally undeserved instant credibility.

undoubtedly

#1298 빈도 1 설명 잠금

단어 설명 (뜻/사용법)

샘플북은 단어 설명을 10개까지만 제공합니다.
나머지 설명은 **peshare.com 정식판**에서 이어집니다.

수능 기출 문장

[27] Moreover, genes would undoubtedly have changed during the human revolution after 200,000 years ago, but more in response to new habits than as causes of them.

unedited

#1299 빈도 1 설명 잠금

단어 설명 (뜻/사용법)

샘플북은 단어 설명을 10개까지만 제공합니다.
나머지 설명은 **peshare.com 정식판**에서 이어집니다.

수능 기출 문장

[36] The fact that information is conveyed in this high-tech manner somehow adds authority to what is conveyed, when in fact the Internet is a global conveyer of unfiltered, unedited, untreated information.

unexpected

#1300 빈도 1 설명 잠금

단어 설명 (뜻/사용법)

샘플북은 단어 설명을 10개까지만 제공합니다.
나머지 설명은 **peshare.com 정식판**에서 이어집니다.

수능 기출 문장

[40] However, unexpected circumstances came when they tried to apply this approach globally.

unexpectedly

#1301 빈도 1 설명 잠금

단어 설명 (뜻/사용법)

샘플북은 단어 설명을 10개까지만 제공합니다.
나머지 설명은 **peshare.com 정식판**에서 이어집니다.

수능 기출 문장

[48] The parting came unexpectedly.

unfiltered

#1302 빈도 1 설명 잠금

단어 설명 (뜻/사용법)

샘플북은 단어 설명을 10개까지만 제공합니다.
나머지 설명은 **peshare.com 정식판**에서 이어집니다.

수능 기출 문장

[36] The fact that information is conveyed in this high-tech manner somehow adds authority to what is conveyed, when in fact the Internet is a global conveyer of unfiltered, unedited, untreated information.

Union

#1303 빈도 1 설명 잠금

단어 설명 (뜻/사용법)

샘플북은 단어 설명을 10개까지만 제공합니다.
나머지 설명은 **peshare.com 정식판**에서 이어집니다.

수능 기출 문장

[40] Agreeing on international taxes on emissions was notoriously hard, as we already know that the European Union has experienced terrible difficulties in trying to regularize the complex and myriad differences in its members' sales taxes.

universe

#1304 빈도 1 설명 잠금

단어 설명 (뜻/사용법)

샘플북은 단어 설명을 10개까지만 제공합니다.
나머지 설명은 **peshare.com 정식판**에서 이어집니다.

수능 기출 문장

[29] In physics, scientists invent models, or theories, to describe and predict the data we observe about the universe.

University

#1305 빈도 1 설명 잠금

단어 설명 (뜻/사용법)

샘플북은 단어 설명을 10개까지만 제공합니다.
나머지 설명은 **peshare.com 정식판**에서 이어집니다.

수능 기출 문장

[45] John Adams, professor of geography at University College London, wrote in one of his many essays on risk.

unknown

#1306 빈도 1 설명 잠금

단어 설명 (뜻/사용법)

샘플북은 단어 설명을 10개까지만 제공합니다.
나머지 설명은 **peshare.com 정식판**에서 이어집니다.

수능 기출 문장

[22] I was full of great plans to find success in this unknown land.

unparalleled

#1307 빈도 1 설명 잠금

단어 설명 (뜻/사용법)

샘플북은 단어 설명을 10개까지만 제공합니다.
나머지 설명은 **peshare.com 정식판**에서 이어집니다.

수능 기출 문장

[43] (①) It had even more limited capacity for new music, but its influence over a generation was unparalleled .

unsuccessful

#1308 빈도 1 설명 잠금

단어 설명 (뜻/사용법)

샘플북은 단어 설명을 10개까지만 제공합니다.
나머지 설명은 **peshare.com 정식판**에서 이어집니다.

수능 기출 문장

[39] The number of unsuccessful people who come from successful parents is proof that genes have nothing to do with success.

until

#1309 빈도 1 설명 잠금

단어 설명 (뜻/사용법)

샘플북은 단어 설명을 10개까지만 제공합니다.
나머지 설명은 **peshare.com 정식판**에서 이어집니다.

수능 기출 문장

[28] Thus, it is inevitable that more and more animals will be brought onto the pasture until overgrazing totally destroys the pasture.

untreated

#1310 빈도 1 설명 잠금

단어 설명 (뜻/사용법)

샘플북은 단어 설명을 10개까지만 제공합니다.
나머지 설명은 **peshare.com 정식판**에서 이어집니다.

수능 기출 문장

[36] The fact that information is conveyed in this high-tech manner somehow adds authority to what is conveyed, when in fact the Internet is a global conveyer of unfiltered, unedited, untreated information.

upon

#1311 빈도 1 설명 잠금

단어 설명 (뜻/사용법)

샘플북은 단어 설명을 10개까지만 제공합니다.
나머지 설명은 **peshare.com 정식판**에서 이어집니다.

수능 기출 문장

[43] Once upon a time, there was only one way to launch a hit album: radio.

urgent

#1312 빈도 1 설명 잠금

단어 설명 (뜻/사용법)

샘플북은 단어 설명을 10개까지만 제공합니다.
나머지 설명은 **peshare.com 정식판**에서 이어집니다.

수능 기출 문장

[18] We are in urgent need of one.

useful

#1313 빈도 1 설명 잠금

단어 설명 (뜻/사용법)

샘플북은 단어 설명을 10개까지만 제공합니다.
나머지 설명은 **peshare.com 정식판**에서 이어집니다.

수능 기출 문장

[31] It is in one sense a useful response gone awry — an overly zealous mental preparation for an anticipated threat.

valid

#1314 빈도 1 설명 잠금

단어 설명 (뜻/사용법)

샘플북은 단어 설명을 10개까지만 제공합니다.
나머지 설명은 **peshare.com 정식판**에서 이어집니다.

수능 기출 문장

[38] Valid experiments also must have data that are measurable.

vastly

#1315 빈도 1 설명 잠금

단어 설명 (뜻/사용법)

샘플북은 단어 설명을 10개까지만 제공합니다.
나머지 설명은 **peshare.com 정식판**에서 이어집니다.

수능 기출 문장

[40] If such similar countries can't come to an agreement, there is little hope for doing so with the vastly more diverse countries in the rest of the world.

vehicle

#1316 빈도 1 설명 잠금

단어 설명 (뜻/사용법)

샘플북은 단어 설명을 10개까지만 제공합니다.
나머지 설명은 **peshare.com 정식판**에서 이어집니다.

수능 기출 문장

[45] As safety features are added to vehicles and roads, drivers feel less vulnerable and tend to take more chances.

verbal

#1317 빈도 1 설명 잠금

단어 설명 (뜻/사용법)

샘플북은 단어 설명을 10개까지만 제공합니다.
나머지 설명은 **peshare.com 정식판**에서 이어집니다.

수능 기출 문장

[35] Rather than increasing children's commitment to positive behavior, praise encourages children to find ways to get future verbal "goodies" from important adults.

verdict

#1318 빈도 1 설명 잠금

단어 설명 (뜻/사용법)

샘플북은 단어 설명을 10개까지만 제공합니다.
나머지 설명은 **peshare.com 정식판**에서 이어집니다.

수능 기출 문장

[42] Making better decisions when picking out jams or bottles of wine is best done with the emotional brain, which generates its verdict automatically.

version

#1319 빈도 1 설명 잠금

단어 설명 (뜻/사용법)

샘플북은 단어 설명을 10개까지만 제공합니다.
나머지 설명은 **peshare.com 정식판**에서 이어집니다.

수능 기출 문장

[29] Those theories, though they describe the same phenomenon, constitute very different versions of reality.

video

#1320 빈도 1 설명 잠금

단어 설명 (뜻/사용법)

샘플북은 단어 설명을 10개까지만 제공합니다.
나머지 설명은 **peshare.com 정식판**에서 이어집니다.

수능 기출 문장

[43] But now rock radio is in seemingly terminal decline and MTV doesn't show many music videos anymore.

violation

#1321 빈도 1 설명 잠금

단어 설명 (뜻/사용법)

샘플북은 단어 설명을 10개까지만 제공합니다.
나머지 설명은 **peshare.com 정식판**에서 이어집니다.

수능 기출 문장

[30] Researchers have suggested that maintaining good social relations depends on two ① complementary processes: being sensitive to the needs of others and being motivated to make amends or pay compensation when a violation does occur.

vision

#1322 빈도 1 설명 잠금

단어 설명 (뜻/사용법)

샘플북은 단어 설명을 10개까지만 제공합니다.
나머지 설명은 **peshare.com 정식판**에서 이어집니다.

수능 기출 문장

[21] But ④ filming plays did not encourage the evolution of what truly was distinctive about a movie: the intervention of the camera — its mobility of vision.

visit

#1323 빈도 1 설명 잠금

단어 설명 (뜻/사용법)

샘플북은 단어 설명을 10개까지만 제공합니다.
나머지 설명은 **peshare.com 정식판**에서 이어집니다.

수능 기출 문장

[48] I continued to visit him with his milk.

visual

#1324 빈도 1 설명 잠금

단어 설명 (뜻/사용법)

샘플북은 단어 설명을 10개까지만 제공합니다.
나머지 설명은 **peshare.com 정식판**에서 이어집니다.

수능 기출 문장

[26] _____ obscure the much more fundamental difference between the two, which is that the camera merely records an image, whereas the visual system interprets it.

voluntarily

#1325 빈도 1 설명 잠금

단어 설명 (뜻/사용법)

샘플북은 단어 설명을 10개까지만 제공합니다.
나머지 설명은 **peshare.com 정식판**에서 이어집니다.

수능 기출 문장

[23] The latter constitutes a deliberate and voluntarily adopted discipline based on an appreciation of the benefits of doing so.

wait

#1326 빈도 1 설명 잠금

단어 설명 (뜻/사용법)

샘플북은 단어 설명을 10개까지만 제공합니다.
나머지 설명은 **peshare.com 정식판**에서 이어집니다.

수능 기출 문장

[24] I usually wait for a break in the downpour, and then we all dash out together.

wall

#1327 빈도 1 설명 잠금

단어 설명 (뜻/사용법)

샘플북은 단어 설명을 10개까지만 제공합니다.
나머지 설명은 **peshare.com 정식판**에서 이어집니다.

수능 기출 문장

[48] I found a hole along the wall of our orchard, put the chuck near it and left him.

want

#1328 빈도 1 설명 잠금

단어 설명 (뜻/사용법)

샘플북은 단어 설명을 10개까지만 제공합니다.
나머지 설명은 **peshare.com 정식판**에서 이어집니다.

수능 기출 문장

[44] (⑤) Voters can deny the impact of attractiveness on electability all they want, but evidence has continued to confirm its troubling presence.

warn

#1329 빈도 1 설명 잠금

단어 설명 (뜻/사용법)

샘플북은 단어 설명을 10개까지만 제공합니다.
나머지 설명은 **peshare.com 정식판**에서 이어집니다.

수능 기출 문장

[25] This asymmetry translates into females who warn close kin by emitting alarm calls, while males generally do not emit calls since their dispersal from their natal areas means their blood kin typically do not benefit from such a warning.

warning

#1330 빈도 1 설명 잠금

단어 설명 (뜻/사용법)

샘플북은 단어 설명을 10개까지만 제공합니다.
나머지 설명은 **peshare.com 정식판**에서 이어집니다.

수능 기출 문장

[25] This asymmetry translates into females who warn close kin by emitting alarm calls, while males generally do not emit calls since their dispersal from their natal areas means their blood kin typically do not benefit from such a warning.

wash

#1331 빈도 1 설명 잠금

단어 설명 (뜻/사용법)

샘플북은 단어 설명을 10개까지만 제공합니다.
나머지 설명은 **peshare.com 정식판**에서 이어집니다.

수능 기출 문장

[48] I guessed the rain had washed out his burrow.

Weber

#1332 빈도 1 설명 잠금

단어 설명 (뜻/사용법)

샘플북은 단어 설명을 10개까지만 제공합니다.
나머지 설명은 **peshare.com 정식판**에서 이어집니다.

수능 기출 문장

[34] The lake is fed by the Bear, Weber, and Jordan rivers and has no outlet.

website

#1333 빈도 1 설명 잠금

단어 설명 (뜻/사용법)

샘플북은 단어 설명을 10개까지만 제공합니다.
나머지 설명은 **peshare.com 정식판**에서 이어집니다.

수능 기출 문장

[20] We can read the news of the day, or the latest on business, entertainment or however / whatever news on the websites of the New York Times, the Guardian or almost any other major newspaper in the world.

week

#1334 빈도 1 설명 잠금

단어 설명 (뜻/사용법)

샘플북은 단어 설명을 10개까지만 제공합니다.
나머지 설명은 **peshare.com 정식판**에서 이어집니다.

수능 기출 문장

[18] As you are well aware, a great tragedy took place in our city last week.

weight

#1335 빈도 1 설명 잠금

단어 설명 (뜻/사용법)

샘플북은 단어 설명을 10개까지만 제공합니다.
나머지 설명은 **peshare.com 정식판**에서 이어집니다.

수능 기출 문장

[37] Fast muscle fibers are cells that can contract more quickly and powerfully than slow muscle fibers but fatigue much more easily; they function best for short bursts of intense activity, like weight lifting or sprinting.

welcome

#1336 빈도 1 설명 잠금

단어 설명 (뜻/사용법)

샘플북은 단어 설명을 10개까지만 제공합니다.
나머지 설명은 **peshare.com 정식판**에서 이어집니다.

수능 기출 문장

[22] They welcomed me with endless promises.

whatever

#1337 빈도 1 설명 잠금

단어 설명 (뜻/사용법)

샘플북은 단어 설명을 10개까지만 제공합니다.
나머지 설명은 **peshare.com 정식판**에서 이어집니다.

수능 기출 문장

[20] We can read the news of the day, or the latest on business, entertainment or however / whatever news on the websites of the New York Times, the Guardian or almost any other major newspaper in the world.

where

#1338 빈도 1 설명 잠금

단어 설명 (뜻/사용법)

샘플북은 단어 설명을 10개까지만 제공합니다.
나머지 설명은 **peshare.com 정식판**에서 이어집니다.

수능 기출 문장

[23] Where denial and suppression occur, there comes the danger that in doing so the individual _____ anger and resentment.

whereas

#1339 빈도 1 설명 잠금

단어 설명 (뜻/사용법)

샘플북은 단어 설명을 10개까지만 제공합니다.
나머지 설명은 **peshare.com 정식판**에서 이어집니다.

수능 기출 문장

[26] _____ obscure the much more fundamental difference between the two, which is that the camera merely records an image, whereas the visual system interprets it.

wind

#1340 빈도 1 설명 잠금

단어 설명 (뜻/사용법)

샘플북은 단어 설명을 10개까지만 제공합니다.
나머지 설명은 **peshare.com 정식판**에서 이어집니다.

수능 기출 문장

[18] From the very beginning it was fanned by strong winds, but it would not have spread so far and so quickly, if our firefighters had been able to arrive at the scene in time.

wine

#1341 빈도 1 설명 잠금

단어 설명 (뜻/사용법)

샘플북은 단어 설명을 10개까지만 제공합니다.
나머지 설명은 **peshare.com 정식판**에서 이어집니다.

수능 기출 문장

[42] Making better decisions when picking out jams or bottles of wine is best done with the emotional brain, which generates its verdict automatically.

wirelessly

#1342 빈도 1 설명 잠금

단어 설명 (뜻/사용법)

샘플북은 단어 설명을 10개까지만 제공합니다.
나머지 설명은 **peshare.com 정식판**에서 이어집니다.

수능 기출 문장

[20] Increasingly, we can access these stories wirelessly by mobile devices as well as our computers.

wiring

#1343 빈도 1 설명 잠금

단어 설명 (뜻/사용법)

샘플북은 단어 설명을 10개까지만 제공합니다.
나머지 설명은 **peshare.com 정식판**에서 이어집니다.

수능 기출 문장

[18] Some faulty electrical wiring led to a fire breaking out and eventually destroying an entire block of homes in the suburbs.

without

#1344 빈도 1 설명 잠금

단어 설명 (뜻/사용법)

샘플북은 단어 설명을 10개까지만 제공합니다.
나머지 설명은 **peshare.com 정식판**에서 이어집니다.

수능 기출 문장

[44] (①) Furthermore, we make these judgements without being aware that physical attractiveness plays a role in the process.

woman

#1345 빈도 1 설명 잠금

단어 설명 (뜻/사용법)

샘플북은 단어 설명을 10개까지만 제공합니다.
나머지 설명은 **peshare.com 정식판**에서 이어집니다.

수능 기출 문장

[39] I once heard a woman say, “Of course, he’s successful.

wool

#1346 빈도 1 설명 잠금

단어 설명 (뜻/사용법)

샘플북은 단어 설명을 10개까지만 제공합니다.
나머지 설명은 **peshare.com 정식판**에서 이어집니다.

수능 기출 문장

[33] Gregorio Dati was a successful merchant of Florence, who entered into many profitable partnerships dealing in wool, silk, and other merchandise.

work

#1347 빈도 1 설명 잠금

단어 설명 (뜻/사용법)

샘플북은 단어 설명을 10개까지만 제공합니다.
나머지 설명은 **peshare.com 정식판**에서 이어집니다.

수능 기출 문장

[43] (③) They understood the rules, and they could earn their keep by working them.

wound

#1348 빈도 1 설명 잠금

단어 설명 (뜻/사용법)

샘플북은 단어 설명을 10개까지만 제공합니다.
나머지 설명은 **peshare.com 정식판**에서 이어집니다.

수능 기출 문장

[23] Such behaviour is like closing a wound which is still infected.

wrap

#1349 빈도 1 설명 잠금

단어 설명 (뜻/사용법)

샘플북은 단어 설명을 10개까지만 제공합니다.
나머지 설명은 **peshare.com 정식판**에서 이어집니다.

수능 기출 문장

[48] I got out, took off my sweater, threw it over the woodchuck and wrapped him in it, then put him on the floor of the car while I drove home.

yet

#1350 빈도 1 설명 잠금

단어 설명 (뜻/사용법)

샘플북은 단어 설명을 10개까지만 제공합니다.
나머지 설명은 **peshare.com 정식판**에서 이어집니다.

수능 기출 문장

[19] Yet for years both Langer and ⑤ her mother had mindlessly followed this routine.

York

#1351 빈도 1 설명 잠금

단어 설명 (뜻/사용법)

샘플북은 단어 설명을 10개까지만 제공합니다.
나머지 설명은 **peshare.com 정식판**에서 이어집니다.

수능 기출 문장

[20] We can read the news of the day, or the latest on business, entertainment or however / whatever news on the websites of the New York Times, the Guardian or almost any other major newspaper in the world.

younger

#1352 빈도 1 설명 잠금

단어 설명 (뜻/사용법)

샘플북은 단어 설명을 10개까지만 제공합니다.
나머지 설명은 **peshare.com 정식판**에서 이어집니다.

수능 기출 문장

[20] In many countries, amongst younger people, the habit of reading newspapers has been on the decline and some of the dollars previously spent / were spent on newspaper advertising have migrated to the Internet.

zealous

#1353 빈도 1 설명 잠금

단어 설명 (뜻/사용법)

샘플북은 단어 설명을 10개까지만 제공합니다.
나머지 설명은 **peshare.com 정식판**에서 이어집니다.

수능 기출 문장

[31] It is in one sense a useful response gone awry — an overly zealous mental preparation for an anticipated threat.