고등 1~3학년 · 수능 대비

Peshare

수능 영어,
아는 단어가 독해를 망친다

독해를 무너뜨리는 상위 100개 핵심단어

2012학년도 수능 기출 문장 분석 기반

독해는 단어가 아니라 사고력이다

저자 피이쉐어 영어 연구팀

발행 피이쉐어(유)

peshare.com

본 도서는 정식판의 일부를 발췌한 미리보기(샘플)입니다.

판권

도서명	수능 영어, 아는 단어가 독해를 망친다 독해를 무너뜨리는 상위 100개 핵심단어
저자	피이쉐어 영어 연구팀
발행인	피이쉐어(유)
주소	대구 수성구 범어천로 126 상가동 208호
고객센터	(053) 745-1021
이메일	kakayara@gmail.com
발행일	2026년 1월 5일
판형 / 판차	전자책 / 초판 1쇄
버전	v1.0 (전자책)
ISBN	ISBN 추후 등록

© 2026 peshare.com | 피이쉐어(유). All rights reserved.
본 도서의 모든 내용은 저작권법에 의해 보호되며, 저작권자의 사전 서면 동의 없이 무단 복제·배포·전송·2차 저작물 작성을 금합니다.

본 도서는 교육과정 기반 수능·모의고사 기출 문장을 자체 DB로 편집·가공하여 구성되었습니다.

본 도서는 2012학년도 수능 기출 문장을 분석·재구성하여 제작되었습니다.

본 도서는 정식 출간본의 일부를 발췌한 미리보기(샘플)로, 학습 목적의 열람 외 상업적 이용을 금합니다.

서문

단어를 많이 알면, 영어를 잘할 수 있나요? 아닙니다.

'단어만 많이 외우면 영어를 잘할 수 있다'고 생각하는 학생들이 많습니다. 그런데 여러분은 이미 꽤 많은 단어를 알고 있습니다. 진짜 문제는 단어를 한국어 뜻으로만 1:1로 외운 탓에, 쉬운 단어로 이루어진 표현을 만나도 무슨 뜻인지 정확히 이해하지 못한다는 데 있습니다.

예문)

> We cannot let these children go hungry.
>
> The man and his wife worked as hard as they could. Still, they were poor and often went hungry.

여기서 go는 단순히 '가다'가 아니라 '어떤 상태로 지내다/되어 가다'에 가깝습니다. 그래서 go hungry는 '배고픈 상태가 지속되다', 즉 '끼니를 거르다/굶주리다'라는 뜻이 됩니다. 우리에게 익숙한 starve(굶주리다)와 뜻이 겹치죠. 한국 사람들은 어려운 단어인 starve는 외워 알면서도, 원어민들이 더 자연스럽게 쓰는 go hungry는 모르는 경우가 많습니다.

하지만 go hungry는 억지로 외워야 하는 숙어가 아닙니다. go의 진짜 쓰임을 알면 문맥에 따라 자연스럽게 이해되고, 나아가 [go hungry < starve] 같은 뉘앙스 차이까지 머릿속에 자동으로 그려져야 합니다.

하루는 수능을 3개월 앞둔 삼수 남학생이 찾아왔습니다. 3년 동안 점수가 50점대에서 멈춰 있다며, 단어를 많이 몰라서 그런 것 같다고 단어장 한 권을 사 들고 왔더군요. 저는 그 책을 건네받아 쓰레기통에 넣으며, "지금은 이걸 볼 때가 아니다"라고 말했습니다.

50점을 받는 학생이 수능을 석 달 앞두고 단어만 외우는 게 과연 도움이 될까요? 아는 단어로만 이루어진 문장이 나와도 뜻을 이해하지 못한다면, 문장을 읽는 방법부터 다시 배워야 합니다. 그 학생에게 필요한 건 기계적인 단어 암기가 아니라, 글의 흐름과 맥락을 따라가는 훈련이었습니다.

이 학생은 일주일에 3시간씩 4번 훈련을 한 뒤 10점이 올랐습니다. 다시 4번을 더 하고 10점이 더 올랐고, 결국 수능에서 80점대 후반을 받았습니다. 시간이 조금만 더 있었다면 90점대도 충분했을 겁니다. 이 학생은 단어를 더 외우지 않았습니다. 대신 문장을 읽을 때마다 한국어로 번역하지 않고, 읽은 만큼 머릿속에 장면을 그려내는 훈련을 했습니다. 독해는 암기로 좋아지지 않습니다. 생각하는 훈련으로 좋아집니다.

이러한 본질적인 사고력 훈련은 수험생에게만 통하는 것이 아닙니다. 호주에 있을 때의 일입니다. 반에서 꼴찌를 하던 초등학교 4학년 아이가 있었습니다. 저는 이 아이를 3주 동안 하루 3시간씩 가르쳤습니다. 단어를 외우게 했을까요? 문법을 주입했을까요? 아닙니다. 글을 읽는 만큼 머릿속에 그림을 그리는 훈련만 했습니다.

결과는 놀라웠습니다. 아이는 반에서 영어를 가장 잘하는 학생으로 바뀌었고, 학년 전체에서도 1, 2등을 다툴 정도가 되었습니다. 성적보다 더 인상적인 것은 아이의 태도였습니다. 매일 책을 읽고, 길을 걸어가면서도 책에서 눈을 떼지 않는 아이가 되었습니다. 담임 선생님이 너무 놀라 부모님께 "이 아이에게 대체 무슨 일이 있었던 건가요?"라며 장문의 편지를 보낼 정도였죠.

단어는 '뜻'과 '사용법'을 함께 익혀야 합니다. 뜻만 외우면 글 속에서 그 단어가 어떤 역할을 하는지 알 수 없습니다. 반대로 사용법을 이해하면 단어는 자연스럽게 머릿속에 각인됩니다. 그리고 더 놀라운 변화가 일어

납니다. 문장을 읽을 때 한국어 번역을 거치지 않고도, 단어 하나를 읽을 때마다 머릿속에 곧바로 그림이 착착 그려지기 시작한다는 것입니다.

그게 바로 진짜 독해력입니다.

이제 시작해 봅시다. 독해는 단어 암기가 아니라 사고력입니다.

피이쉐어 영어 연구팀

목차

단어 1256개 / 설명 10개 제공 (샘플북)

1	the	빈도 292	50
2	be	빈도 198	57
3	to	빈도 186	67
4	and	빈도 160	75
5	a	빈도 154	83
6	of	빈도 154	89
7	in	빈도 116	99
8	I	빈도 92	107
9	that	빈도 78	113
10	it	빈도 65	121
11	they	빈도 61	129
12	we	빈도 58	131
13	you	빈도 56	133
14	have	빈도 54	135
15	for	빈도 53	137
16	my	빈도 42	139
17	as	빈도 36	141
18	but	빈도 31	143
19	which	빈도 29	145
20	from	빈도 28	147
21	more	빈도 28	149
22	on	빈도 28	151
23	dream	빈도 27	153
24	when	빈도 27	155
25	people	빈도 26	157
26	do	빈도 25	159

27	life	빈도 25	161
28	this	빈도 24	163
29	with	빈도 23	165
30	one	빈도 22	167
31	use	빈도 22	169
32	about	빈도 20	171
33	other	빈도 19	173
34	than	빈도 18	175
35	would	빈도 18	177
36	at	빈도 17	179
37	become	빈도 17	181
38	not	빈도 17	183
39	say	빈도 17	185
40	who	빈도 17	187
41	or	빈도 16	189
42	she	빈도 16	191
43	after	빈도 15	193
44	can	빈도 15	195
45	most	빈도 15	197
46	then	빈도 15	199
47	time	빈도 14	201
48	by	빈도 13	203
49	he	빈도 13	205
50	help	빈도 13	207
51	two	빈도 13	209
52	first	빈도 12	211
53	how	빈도 12	213
54	if	빈도 12	215
55	love	빈도 12	217

56	make	빈도 12	219
57	notebook	빈도 12	221
58	way	빈도 12	223
59	what	빈도 12	225
60	even	빈도 11	227
61	event	빈도 11	229
62	need	빈도 11	231
63	out	빈도 11	233
64	problem	빈도 11	235
65	school	빈도 11	237
66	so	빈도 11	239
67	world	빈도 11	241
68	year	빈도 11	243
69	believe	빈도 10	245
70	evidence	빈도 10	247
71	individual	빈도 10	249
72	its	빈도 10	251
73	own	빈도 10	253
74	scientific	빈도 10	255
75	start	빈도 10	257
76	will	빈도 10	259
77	word	빈도 10	261
78	write	빈도 10	263
79	also	빈도 9	265
80	because	빈도 9	267
81	career	빈도 9	269
82	each	빈도 9	271
83	fear	빈도 9	273

84	find	빈도 9	275
85	high	빈도 9	277
86	illness	빈도 9	279
87	journal	빈도 9	281
88	journalist	빈도 9	283
89	know	빈도 9	285
90	lead	빈도 9	287
91	little	빈도 9	289
92	same	빈도 9	291
93	tell	빈도 9	293
94	whale	빈도 9	295
95	between	빈도 8	297
96	different	빈도 8	299
97	however	빈도 8	301
98	into	빈도 8	303
99	keep	빈도 8	305
100	may	빈도 8	307
101	much	빈도 8	309
102	only	빈도 8	311
103	premonitory	빈도 8	313
104	share	빈도 8	315
105	some	빈도 8	317
106	up	빈도 8	319
107	all	빈도 7	321
108	art	빈도 7	323
109	book	빈도 7	325
110	electricity	빈도 7	327
111	example	빈도 7	329
112	feeling	빈도 7	331

113	generation	빈도 7	333
114	go	빈도 7	335
115	group	빈도 7	337
116	inner	빈도 7	339
117	instance	빈도 7	341
118	like	빈도 7	343
119	many	빈도 7	345
120	new	빈도 7	347
121	process	빈도 7	349
122	since	빈도 7	351
123	study	빈도 7	353
124	take	빈도 7	355
125	these	빈도 7	357
126	thing	빈도 7	359
127	through	빈도 7	361
128	very	빈도 7	363
129	allow	빈도 6	365
130	begin	빈도 6	367
131	blank	빈도 6	369
132	both	빈도 6	371
133	buy	빈도 6	373
134	change	빈도 6	375
135	company	빈도 6	377
136	correspondence	빈도 6	379
137	day	빈도 6	381
138	drawing	빈도 6	383
139	future	빈도 6	385
140	give	빈도 6	387

141	great	빈도 6	389
142	local	빈도 6	391
143	might	빈도 6	393
144	over	빈도 6	395
145	prize	빈도 6	397
146	result	빈도 6	399
147	sick	빈도 6	401
148	social	빈도 6	403
149	soil	빈도 6	405
150	something	빈도 6	407
151	theory	빈도 6	409
152	want	빈도 6	411
153	where	빈도 6	413
154	work	빈도 6	415
155	writing	빈도 6	417
156	across	빈도 5	419
157	among	빈도 5	421
158	back	빈도 5	423
159	case	빈도 5	425
160	claim	빈도 5	427
161	come	빈도 5	429
162	get	빈도 5	431
163	hold	빈도 5	433
164	lose	빈도 5	435
165	mean	빈도 5	437
166	mysterious	빈도 5	439
167	next	빈도 5	441
168	no	빈도 5	443
169	occur	빈도 5	445

170	photography	빈도 5	447
171	second	빈도 5	449
172	should	빈도 5	451
173	show	빈도 5	453
174	source	빈도 5	455
175	stay	빈도 5	457
176	story	빈도 5	459
177	such	빈도 5	461
178	teach	빈도 5	463
179	teacher	빈도 5	465
180	there	빈도 5	467
181	advocacy	빈도 4	469
182	again	빈도 4	471
183	although	빈도 4	473
184	architect	빈도 4	475
185	arm	빈도 4	477
186	artist	빈도 4	479
187	ask	빈도 4	481
188	behavior	빈도 4	483
189	best	빈도 4	485
190	better	빈도 4	487
191	Betty	빈도 4	489
192	biggest	빈도 4	491
193	call	빈도 4	493
194	control	빈도 4	495
195	country	빈도 4	497
196	cover	빈도 4	499
197	department	빈도 4	501

198	describe	빈도 4	503
199	develop	빈도 4	505
200	during	빈도 4	507
201	emotional	빈도 4	509
202	end	빈도 4	511
203	English	빈도 4	513
204	eye	빈도 4	515
205	follow	빈도 4	517
206	foot	빈도 4	519
207	forget	빈도 4	521
208	friend	빈도 4	523
209	gain	빈도 4	525
210	important	빈도 4	527
211	information	빈도 4	529
212	job	빈도 4	531
213	learn	빈도 4	533
214	maintain	빈도 4	535
215	meal	빈도 4	537
216	mediation	빈도 4	539
217	muscle	빈도 4	541
218	never	빈도 4	543
219	once	빈도 4	545
220	open	빈도 4	547
221	painter	빈도 4	549
222	play	빈도 4	551
223	put	빈도 4	553
224	rather	빈도 4	555
225	real	빈도 4	557
226	reality	빈도 4	559

227	reason	빈도 4	561
228	recover	빈도 4	563
229	recovery	빈도 4	565
230	role	빈도 4	567
231	rule	빈도 4	569
232	serious	빈도 4	571
233	shelf	빈도 4	573
234	situation	빈도 4	575
235	sperm	빈도 4	577
236	stock	빈도 4	579
237	strength	빈도 4	581
238	stroke	빈도 4	583
239	surface	빈도 4	585
240	thought	빈도 4	587
241	toy	빈도 4	589
242	travel	빈도 4	591
243	wait	빈도 4	593
244	walk	빈도 4	595
245	water	빈도 4	597
246	well	빈도 4	599
247	while	빈도 4	601
248	win	빈도 4	603
249	yourself	빈도 4	605
250	accord	빈도 3	607
251	account	빈도 3	609
252	along	빈도 3	611
253	amount	빈도 3	613
254	Angeles	빈도 3	615

255	any	빈도 3	617
256	attempt	빈도 3	619
257	away	빈도 3	621
258	beach	빈도 3	623
259	bear	빈도 3	625
260	bed	빈도 3	627
261	beginning	빈도 3	629
262	bet	빈도 3	631
263	birth	빈도 3	633
264	black	빈도 3	635
265	breaststroke	빈도 3	637
266	build	빈도 3	639
267	business	빈도 3	641
268	catch	빈도 3	643
269	certain	빈도 3	645
270	child	빈도 3	647
271	classic	빈도 3	649
272	clear	빈도 3	651
273	clothes	빈도 3	653
274	coin	빈도 3	655
275	collect	빈도 3	657
276	college	빈도 3	659
277	concern	빈도 3	661
278	contest	빈도 3	663
279	create	빈도 3	665
280	cultural	빈도 3	667
281	daughter	빈도 3	669
282	deepest	빈도 3	671
283	defy	빈도 3	673

284	desk	빈도 3	675
285	diary	빈도 3	677
286	difficult	빈도 3	679
287	doctor	빈도 3	681
288	document	빈도 3	683
289	earlier	빈도 3	685
290	eating	빈도 3	687
291	edition	빈도 3	689
292	emission	빈도 3	691
293	enable	빈도 3	693
294	energy	빈도 3	695
295	engrave	빈도 3	697
296	enjoy	빈도 3	699
297	equilibrium	빈도 3	701
298	essay	빈도 3	703
299	euphemism	빈도 3	705
300	experience	빈도 3	707
301	figure	빈도 3	709
302	fine	빈도 3	711
303	five	빈도 3	713
304	float	빈도 3	715
305	focus	빈도 3	717
306	freshman	빈도 3	719
307	gas	빈도 3	721
308	girl	빈도 3	723
309	gold	빈도 3	725
310	good	빈도 3	727
311	graduate	빈도 3	729

312	grateful	빈도 3	731
313	hardcover	빈도 3	733
314	heal	빈도 3	735
315	here	빈도 3	737
316	human	빈도 3	739
317	importantly	빈도 3	741
318	insight	빈도 3	743
319	intense	빈도 3	745
320	interpret	빈도 3	747
321	involve	빈도 3	749
322	just	빈도 3	751
323	knowledge	빈도 3	753
324	less	빈도 3	755
325	let	빈도 3	757
326	line	빈도 3	759
327	listen	빈도 3	761
328	live	빈도 3	763
329	Los	빈도 3	765
330	loss	빈도 3	767
331	major	빈도 3	769
332	marriage	빈도 3	771
333	medicine	빈도 3	773
334	message	빈도 3	775
335	minor	빈도 3	777
336	minute	빈도 3	779
337	must	빈도 3	781
338	n	빈도 3	783
339	nature	빈도 3	785
340	nearby	빈도 3	787

341	neatly	빈도 3	789
342	negotiation	빈도 3	791
343	news	빈도 3	793
344	newspaper	빈도 3	795
345	night	빈도 3	797
346	notice	빈도 3	799
347	off	빈도 3	801
348	official	빈도 3	803
349	often	빈도 3	805
350	ourselves	빈도 3	807
351	outcome	빈도 3	809
352	pain	빈도 3	811
353	painting	빈도 3	813
354	pass	빈도 3	815
355	pencil	빈도 3	817
356	place	빈도 3	819
357	positive	빈도 3	821
358	professional	빈도 3	823
359	promptly	빈도 3	825
360	pull	빈도 3	827
361	purchase	빈도 3	829
362	Record	빈도 3	831
363	red	빈도 3	833
364	roman	빈도 3	835
365	save	빈도 3	837
366	science	빈도 3	839
367	sea	빈도 3	841
368	search	빈도 3	843

369	sense	빈도 3	845
370	several	빈도 3	847
371	skateboarding	빈도 3	849
372	solve	빈도 3	851
373	special	빈도 3	853
374	state	빈도 3	855
375	stationery	빈도 3	857
376	Stephanie	빈도 3	859
377	still	빈도 3	861
378	store	빈도 3	863
379	student	빈도 3	865
380	tend	빈도 3	867
381	term	빈도 3	869
382	theme	빈도 3	871
383	therapist	빈도 3	873
384	thirty	빈도 3	875
385	threat	빈도 3	877
386	tibetan	빈도 3	879
387	toss	빈도 3	881
388	total	빈도 3	883
389	true	빈도 3	885
390	truth	빈도 3	887
391	twenty	빈도 3	889
392	underprivileged	빈도 3	891
393	underwater	빈도 3	893
394	until	빈도 3	895
395	upon	빈도 3	897
396	variety	빈도 3	899
397	Vasari	빈도 3	901

398	why	빈도 3	903
399	wisdom	빈도 3	905
400	wish	빈도 3	907
401	young	빈도 3	909
402	absolutely	빈도 2	911
403	achievement	빈도 2	913
404	act	빈도 2	915
405	action	빈도 2	917
406	adopt	빈도 2	919
407	advocate	빈도 2	921
408	age	빈도 2	923
409	animal	빈도 2	925
410	approach	빈도 2	927
411	arise	빈도 2	929
412	assume	빈도 2	931
413	assumption	빈도 2	933
414	atmosphere	빈도 2	935
415	bag	빈도 2	937
416	balance	빈도 2	939
417	base	빈도 2	941
418	benefit	빈도 2	943
419	big	빈도 2	945
420	biologist	빈도 2	947
421	bit	빈도 2	949
422	boat	빈도 2	951
423	border	빈도 2	953
424	british	빈도 2	955
425	certainly	빈도 2	957

426	challenge	빈도 2	959
427	clarity	빈도 2	961
428	clean	빈도 2	963
429	clearly	빈도 2	965
430	close	빈도 2	967
431	coal	빈도 2	969
432	commonly	빈도 2	971
433	communication	빈도 2	973
434	compete	빈도 2	975
435	complete	빈도 2	977
436	completely	빈도 2	979
437	concerned	빈도 2	981
438	condition	빈도 2	983
439	confirm	빈도 2	985
440	could	빈도 2	987
441	creative	빈도 2	989
442	critical	빈도 2	991
443	culture	빈도 2	993
444	current	빈도 2	995
445	cut	빈도 2	997
446	dangerous	빈도 2	999
447	death	빈도 2	1001
448	decline	빈도 2	1003
449	decode	빈도 2	1005
450	decrease	빈도 2	1007
451	demand	빈도 2	1009
452	dialect	빈도 2	1011
453	die	빈도 2	1013
454	difficulty	빈도 2	1015

455	dreamer	빈도 2	1017
456	easiest	빈도 2	1019
457	eat	빈도 2	1021
458	eater	빈도 2	1023
459	effectively	빈도 2	1025
460	empower	빈도 2	1027
461	engineer	빈도 2	1029
462	entire	빈도 2	1031
463	essential	빈도 2	1033
464	establish	빈도 2	1035
465	evening	빈도 2	1037
466	Everest	빈도 2	1039
467	everyone	빈도 2	1041
468	everything	빈도 2	1043
469	existence	빈도 2	1045
470	expedition	빈도 2	1047
471	extent	빈도 2	1049
472	fall	빈도 2	1051
473	false	빈도 2	1053
474	far	빈도 2	1055
475	feel	빈도 2	1057
476	foretell	빈도 2	1059
477	form	빈도 2	1061
478	graph	빈도 2	1063
479	greenhouse	빈도 2	1065
480	Hamlet	빈도 2	1067
481	hang	빈도 2	1069
482	head	빈도 2	1071

483	heat	빈도 2	1073
484	hit	빈도 2	1075
485	homeostasis	빈도 2	1077
486	hydro	빈도 2	1079
487	idea	빈도 2	1081
488	identify	빈도 2	1083
489	illusion	빈도 2	1085
490	include	빈도 2	1087
491	italian	빈도 2	1089
492	Italy	빈도 2	1091
493	judge	빈도 2	1093
494	kilometer	빈도 2	1095
495	larger	빈도 2	1097
496	leave	빈도 2	1099
497	level	빈도 2	1101
498	lie	빈도 2	1103
499	likely	빈도 2	1105
500	limit	빈도 2	1107
501	long	빈도 2	1109
502	longer	빈도 2	1111
503	look	빈도 2	1113
504	lot	빈도 2	1115
505	mediator	빈도 2	1117
506	member	빈도 2	1119
507	miss	빈도 2	1121
508	mistake	빈도 2	1123
509	month	빈도 2	1125
510	mountain	빈도 2	1127
511	negative	빈도 2	1129

512	Nepal	빈도 2	1131
513	neutral	빈도 2	1133
514	north	빈도 2	1135
515	now	빈도 2	1137
516	obtain	빈도 2	1139
517	occurrence	빈도 2	1141
518	Ocean	빈도 2	1143
519	opportunity	빈도 2	1145
520	order	빈도 2	1147
521	organize	빈도 2	1149
522	osteoarthritis	빈도 2	1151
523	otherwise	빈도 2	1153
524	Pacific	빈도 2	1155
525	paddle	빈도 2	1157
526	particularly	빈도 2	1159
527	party	빈도 2	1161
528	peat	빈도 2	1163
529	percent	빈도 2	1165
530	perception	빈도 2	1167
531	perform	빈도 2	1169
532	perhaps	빈도 2	1171
533	personal	빈도 2	1173
534	plan	빈도 2	1175
535	position	빈도 2	1177
536	possible	빈도 2	1179
537	powerful	빈도 2	1181
538	premonition	빈도 2	1183
539	pretty	빈도 2	1185

540	primary	빈도 2	1187
541	probably	빈도 2	1189
542	properly	빈도 2	1191
543	prophecy	빈도 2	1193
544	prophetic	빈도 2	1195
545	protect	빈도 2	1197
546	prove	빈도 2	1199
547	provide	빈도 2	1201
548	reach	빈도 2	1203
549	really	빈도 2	1205
550	regard	빈도 2	1207
551	remain	빈도 2	1209
552	research	빈도 2	1211
553	researcher	빈도 2	1213
554	restaurant	빈도 2	1215
555	return	빈도 2	1217
556	revise	빈도 2	1219
557	rock	빈도 2	1221
558	rough	빈도 2	1223
559	sample	빈도 2	1225
560	see	빈도 2	1227
561	send	빈도 2	1229
562	set	빈도 2	1231
563	severance	빈도 2	1233
564	side	빈도 2	1235
565	sign	빈도 2	1237
566	simply	빈도 2	1239
567	Sitka	빈도 2	1241
568	skin	빈도 2	1243

569	small	빈도 2	1245
570	someone	빈도 2	1247
571	speak	빈도 2	1249
572	specific	빈도 2	1251
573	striking	빈도 2	1253
574	strong	빈도 2	1255
575	suggestion	빈도 2	1257
576	surround	빈도 2	1259
577	swimming	빈도 2	1261
578	system	빈도 2	1263
579	talent	빈도 2	1265
580	team	빈도 2	1267
581	technical	빈도 2	1269
582	technological	빈도 2	1271
583	television	빈도 2	1273
584	tendency	빈도 2	1275
585	testing	빈도 2	1277
586	therefore	빈도 2	1279
587	think	빈도 2	1281
588	those	빈도 2	1283
589	though	빈도 2	1285
590	three	빈도 2	1287
591	throughout	빈도 2	1289
592	Tiv	빈도 2	1291
593	together	빈도 2	1293
594	too	빈도 2	1295
595	toward	빈도 2	1297
596	training	빈도 2	1299

597	traumatic	빈도 2	1301
598	try	빈도 2	1303
599	turmoil	빈도 2	1305
600	turn	빈도 2	1307
601	understandable	빈도 2	1309
602	unit	빈도 2	1311
603	version	빈도 2	1313
604	wake	빈도 2	1315
605	wear	빈도 2	1317
606	west	빈도 2	1319
607	yet	빈도 2	1321
608	yield	빈도 2	1323
609	ability	빈도 1	1325
610	above	빈도 1	1327
611	absorb	빈도 1	1329
612	accelerate	빈도 1	1331
613	accept	빈도 1	1333
614	acceptance	빈도 1	1335
615	access	빈도 1	1337
616	accomplish	빈도 1	1339
617	accountable	빈도 1	1341
618	acknowledge	빈도 1	1343
619	acquire	빈도 1	1345
620	activity	빈도 1	1347
621	actually	빈도 1	1349
622	addition	빈도 1	1351
623	adequate	빈도 1	1353
624	adjust	빈도 1	1355
625	adrift	빈도 1	1357

626	adviser	빈도 1	1359
627	affirm	빈도 1	1361
628	afraid	빈도 1	1363
629	Africa	빈도 1	1365
630	against	빈도 1	1367
631	agree	빈도 1	1369
632	agricultural	빈도 1	1371
633	ahead	빈도 1	1373
634	air	빈도 1	1375
635	Alaska	빈도 1	1377
636	alaskan	빈도 1	1379
637	allocate	빈도 1	1381
638	alone	빈도 1	1383
639	altitude	빈도 1	1385
640	always	빈도 1	1387
641	amaze	빈도 1	1389
642	ambiguous	빈도 1	1391
643	american	빈도 1	1393
644	anecdote	빈도 1	1395
645	another	빈도 1	1397
646	answer	빈도 1	1399
647	anthropologist	빈도 1	1401
648	anxiety	빈도 1	1403
649	apparent	빈도 1	1405
650	appear	빈도 1	1407
651	apply	빈도 1	1409
652	archaeologist	빈도 1	1411
653	area	빈도 1	1413

654	Arezzo	빈도 1	1415
655	around	빈도 1	1417
656	assign	빈도 1	1419
657	astounding	빈도 1	1421
658	attachment	빈도 1	1423
659	attack	빈도 1	1425
660	attention	빈도 1	1427
661	attitude	빈도 1	1429
662	Australia	빈도 1	1431
663	backstroke	빈도 1	1433
664	bad	빈도 1	1435
665	balanced	빈도 1	1437
666	band	빈도 1	1439
667	barren	빈도 1	1441
668	bath	빈도 1	1443
669	bearable	빈도 1	1445
670	before	빈도 1	1447
671	behave	빈도 1	1449
672	behind	빈도 1	1451
673	being	빈도 1	1453
674	below	빈도 1	1455
675	Bering	빈도 1	1457
676	besides	빈도 1	1459
677	bin	빈도 1	1461
678	biographical	빈도 1	1463
679	blindness	빈도 1	1465
680	blood	빈도 1	1467
681	blow	빈도 1	1469
682	blunt	빈도 1	1471

683	blurred	빈도 1	1473
684	bond	빈도 1	1475
685	boredom	빈도 1	1477
686	boundary	빈도 1	1479
687	bowl	빈도 1	1481
688	brand	빈도 1	1483
689	Brazil	빈도 1	1485
690	brazilian	빈도 1	1487
691	brightly	빈도 1	1489
692	bring	빈도 1	1491
693	burden	빈도 1	1493
694	burn	빈도 1	1495
695	businesslike	빈도 1	1497
696	butterfly	빈도 1	1499
697	calculate	빈도 1	1501
698	calf	빈도 1	1503
699	calorie	빈도 1	1505
700	capability	빈도 1	1507
701	capacity	빈도 1	1509
702	cargo	빈도 1	1511
703	cause	빈도 1	1513
704	chart	빈도 1	1515
705	chef	빈도 1	1517
706	cherish	빈도 1	1519
707	chill	빈도 1	1521
708	chip	빈도 1	1523
709	circumstance	빈도 1	1525
710	citizen	빈도 1	1527

711	classroom	빈도 1	1529
712	cleverness	빈도 1	1531
713	client	빈도 1	1533
714	climb	빈도 1	1535
715	closet	빈도 1	1537
716	coast	빈도 1	1539
717	colleague	빈도 1	1541
718	colored	빈도 1	1543
719	combat	빈도 1	1545
720	combine	빈도 1	1547
721	comment	빈도 1	1549
722	common	빈도 1	1551
723	communicate	빈도 1	1553
724	comparable	빈도 1	1555
725	competitive	빈도 1	1557
726	complex	빈도 1	1559
727	conceal	빈도 1	1561
728	concentration	빈도 1	1563
729	conclusion	빈도 1	1565
730	conflicting	빈도 1	1567
731	connected	빈도 1	1569
732	connection	빈도 1	1571
733	consequently	빈도 1	1573
734	consider	빈도 1	1575
735	consistent	빈도 1	1577
736	container	빈도 1	1579
737	content	빈도 1	1581
738	context	빈도 1	1583
739	conventional	빈도 1	1585

740	conversation	빈도 1	1587
741	convert	빈도 1	1589
742	cookie	빈도 1	1591
743	cooperate	빈도 1	1593
744	copy	빈도 1	1595
745	correct	빈도 1	1597
746	correction	빈도 1	1599
747	cost	빈도 1	1601
748	couch	빈도 1	1603
749	counterproductive	빈도 1	1605
750	courage	빈도 1	1607
751	credibility	빈도 1	1609
752	crime	빈도 1	1611
753	crop	빈도 1	1613
754	cross	빈도 1	1615
755	crucially	빈도 1	1617
756	culturally	빈도 1	1619
757	Darjeeling	빈도 1	1621
758	dark	빈도 1	1623
759	deadly	빈도 1	1625
760	deal	빈도 1	1627
761	decide	빈도 1	1629
762	deeper	빈도 1	1631
763	defeat	빈도 1	1633
764	defend	빈도 1	1635
765	defens	빈도 1	1637
766	deforestation	빈도 1	1639
767	deliberately	빈도 1	1641

768	densely	빈도 1	1643
769	depression	빈도 1	1645
770	depth	빈도 1	1647
771	derive	빈도 1	1649
772	designer	빈도 1	1651
773	detail	빈도 1	1653
774	deterioration	빈도 1	1655
775	determine	빈도 1	1657
776	development	빈도 1	1659
777	diabetes	빈도 1	1661
778	differ	빈도 1	1663
779	differently	빈도 1	1665
780	digital	빈도 1	1667
781	dilemma	빈도 1	1669
782	direct	빈도 1	1671
783	discipline	빈도 1	1673
784	discuss	빈도 1	1675
785	disease	빈도 1	1677
786	disengage	빈도 1	1679
787	disrupt	빈도 1	1681
788	distance	빈도 1	1683
789	distinctive	빈도 1	1685
790	disturb	빈도 1	1687
791	dive	빈도 1	1689
792	divide	빈도 1	1691
793	dna	빈도 1	1693
794	donation	빈도 1	1695
795	double	빈도 1	1697
796	down	빈도 1	1699

797	dress	빈도 1	1701
798	duck	빈도 1	1703
799	dust	빈도 1	1705
800	dwindle	빈도 1	1707
801	earn	빈도 1	1709
802	easily	빈도 1	1711
803	easy	빈도 1	1713
804	economic	빈도 1	1715
805	economy	빈도 1	1717
806	edge	빈도 1	1719
807	education	빈도 1	1721
808	educational	빈도 1	1723
809	Edward	빈도 1	1725
810	effect	빈도 1	1727
811	effective	빈도 1	1729
812	eight	빈도 1	1731
813	elder	빈도 1	1733
814	elegance	빈도 1	1735
815	elevation	빈도 1	1737
816	Ellyn	빈도 1	1739
817	eminent	빈도 1	1741
818	emit	빈도 1	1743
819	emitter	빈도 1	1745
820	empire	빈도 1	1747
821	empirical	빈도 1	1749
822	employee	빈도 1	1751
823	empty	빈도 1	1753
824	ended	빈도 1	1755

825	enough	빈도 1	1757
826	enrol	빈도 1	1759
827	ensure	빈도 1	1761
828	enterprise	빈도 1	1763
829	environment	빈도 1	1765
830	equipment	빈도 1	1767
831	erase	빈도 1	1769
832	evaluate	빈도 1	1771
833	eventually	빈도 1	1773
834	ever	빈도 1	1775
835	Everesters	빈도 1	1777
836	every	빈도 1	1779
837	evoke	빈도 1	1781
838	exactly	빈도 1	1783
839	excellent	빈도 1	1785
840	except	빈도 1	1787
841	exception	빈도 1	1789
842	excuse	빈도 1	1791
843	exercise	빈도 1	1793
844	exhaustion	빈도 1	1795
845	exist	빈도 1	1797
846	expect	빈도 1	1799
847	expense	빈도 1	1801
848	experienced	빈도 1	1803
849	expert	빈도 1	1805
850	explain	빈도 1	1807
851	explanation	빈도 1	1809
852	expose	빈도 1	1811
853	express	빈도 1	1813

854	extract	빈도 1	1815
855	extraordinary	빈도 1	1817
856	extreme	빈도 1	1819
857	fact	빈도 1	1821
858	factor	빈도 1	1823
859	fade	빈도 1	1825
860	faint	빈도 1	1827
861	falsify	빈도 1	1829
862	familiar	빈도 1	1831
863	family	빈도 1	1833
864	famous	빈도 1	1835
865	fashion	빈도 1	1837
866	fast	빈도 1	1839
867	faster	빈도 1	1841
868	February	빈도 1	1843
869	Felix	빈도 1	1845
870	fertility	빈도 1	1847
871	fight	빈도 1	1849
872	finally	빈도 1	1851
873	finest	빈도 1	1853
874	flexibility	빈도 1	1855
875	force	빈도 1	1857
876	foreigner	빈도 1	1859
877	forest	빈도 1	1861
878	forested	빈도 1	1863
879	former	빈도 1	1865
880	formidable	빈도 1	1867
881	fortunately	빈도 1	1869

882	fossil	빈도 1	1871
883	fourth	빈도 1	1873
884	fragment	빈도 1	1875
885	France	빈도 1	1877
886	freestyle	빈도 1	1879
887	french	빈도 1	1881
888	frog	빈도 1	1883
889	funny	빈도 1	1885
890	further	빈도 1	1887
891	gather	빈도 1	1889
892	general	빈도 1	1891
893	generally	빈도 1	1893
894	Germany	빈도 1	1895
895	Giorgio	빈도 1	1897
896	gleam	빈도 1	1899
897	goal	빈도 1	1901
898	government	빈도 1	1903
899	gray	빈도 1	1905
900	greater	빈도 1	1907
901	greek	빈도 1	1909
902	grow	빈도 1	1911
903	guard	빈도 1	1913
904	habit	빈도 1	1915
905	hand	빈도 1	1917
906	happen	빈도 1	1919
907	harsh	빈도 1	1921
908	health	빈도 1	1923
909	hear	빈도 1	1925
910	heart	빈도 1	1927

911	historically	빈도 1	1929
912	history	빈도 1	1931
913	Hobbiton	빈도 1	1933
914	home	빈도 1	1935
915	hour	빈도 1	1937
916	housing	빈도 1	1939
917	hurt	빈도 1	1941
918	ice	빈도 1	1943
919	ideally	빈도 1	1945
920	identical	빈도 1	1947
921	image	빈도 1	1949
922	immediately	빈도 1	1951
923	Imperium	빈도 1	1953
924	imply	빈도 1	1955
925	impractical	빈도 1	1957
926	improvement	빈도 1	1959
927	increase	빈도 1	1961
928	indicate	빈도 1	1963
929	industry	빈도 1	1965
930	inform	빈도 1	1967
931	infrastructure	빈도 1	1969
932	inoffensive	빈도 1	1971
933	insightful	빈도 1	1973
934	inspire	빈도 1	1975
935	instead	빈도 1	1977
936	Institute	빈도 1	1979
937	intensity	빈도 1	1981
938	interestingly	빈도 1	1983

939	internal	빈도 1	**1985**
940	intervene	빈도 1	**1987**
941	interview	빈도 1	**1989**
942	investing	빈도 1	**1991**
943	isolation	빈도 1	**1993**
944	issue	빈도 1	**1995**
945	January	빈도 1	**1997**
946	judgment	빈도 1	**1999**
947	jump	빈도 1	**2001**
948	justify	빈도 1	**2003**
949	kick	빈도 1	**2005**
950	kid	빈도 1	**2007**
951	Kingdom	빈도 1	**2009**
952	knight	빈도 1	**2011**
953	knowledgeable	빈도 1	**2013**
954	Kyoto	빈도 1	**2015**
955	landfall	빈도 1	**2017**
956	landscape	빈도 1	**2019**
957	language	빈도 1	**2021**
958	large	빈도 1	**2023**
959	last	빈도 1	**2025**
960	late	빈도 1	**2027**
961	latitude	빈도 1	**2029**
962	latter	빈도 1	**2031**
963	least	빈도 1	**2033**
964	leg	빈도 1	**2035**
965	legitimate	빈도 1	**2037**
966	length	빈도 1	**2039**
967	lifeguard	빈도 1	**2041**

968	likelihood	빈도 1	**2043**
969	linger	빈도 1	**2045**
970	livestock	빈도 1	**2047**
971	loneliness	빈도 1	**2049**
972	loom	빈도 1	**2051**
973	lower	빈도 1	**2053**
974	machinery	빈도 1	**2055**
975	man	빈도 1	**2057**
976	manifest	빈도 1	**2059**
977	mark	빈도 1	**2061**
978	market	빈도 1	**2063**
979	mass	빈도 1	**2065**
980	materialistic	빈도 1	**2067**
981	matter	빈도 1	**2069**
982	maybe	빈도 1	**2071**
983	McColgan	빈도 1	**2073**
984	meet	빈도 1	**2075**
985	membership	빈도 1	**2077**
986	memory	빈도 1	**2079**
987	mental	빈도 1	**2081**
988	merely	빈도 1	**2083**
989	messiness	빈도 1	**2085**
990	messy	빈도 1	**2087**
991	metabolism	빈도 1	**2089**
992	method	빈도 1	**2091**
993	middle	빈도 1	**2093**
994	mile	빈도 1	**2095**
995	mind	빈도 1	**2097**

996	mineral	빈도 1	**2099**
997	mirror	빈도 1	**2101**
998	miserable	빈도 1	**2103**
999	misperception	빈도 1	**2105**
1000	mobile	빈도 1	**2107**
1001	motivation	빈도 1	**2109**
1002	motive	빈도 1	**2111**
1003	mountaintop	빈도 1	**2113**
1004	naive	빈도 1	**2115**
1005	name	빈도 1	**2117**
1006	naturally	빈도 1	**2119**
1007	near	빈도 1	**2121**
1008	neighbor	빈도 1	**2123**
1009	nonstandard	빈도 1	**2125**
1010	northern	빈도 1	**2127**
1011	Norton	빈도 1	**2129**
1012	nuclear	빈도 1	**2131**
1013	numerous	빈도 1	**2133**
1014	nutrient	빈도 1	**2135**
1015	objectionable	빈도 1	**2137**
1016	oblige	빈도 1	**2139**
1017	observe	빈도 1	**2141**
1018	obvious	빈도 1	**2143**
1019	offensive	빈도 1	**2145**
1020	offer	빈도 1	**2147**
1021	oh	빈도 1	**2149**
1022	oil	빈도 1	**2151**
1023	old	빈도 1	**2153**
1024	older	빈도 1	**2155**

1025	olympic	빈도 1	2157
1026	operate	빈도 1	2159
1027	opinion	빈도 1	2161
1028	oppose	빈도 1	2163
1029	opposite	빈도 1	2165
1030	organism	빈도 1	2167
1031	overcome	빈도 1	2169
1032	overconfident	빈도 1	2171
1033	overestimate	빈도 1	2173
1034	overgrazing	빈도 1	2175
1035	overlap	빈도 1	2177
1036	overshadow	빈도 1	2179
1037	owner	빈도 1	2181
1038	ownership	빈도 1	2183
1039	painful	빈도 1	2185
1040	panic	빈도 1	2187
1041	parallel	빈도 1	2189
1042	paralyze	빈도 1	2191
1043	part	빈도 1	2193
1044	partiality	빈도 1	2195
1045	particular	빈도 1	2197
1046	passion	빈도 1	2199
1047	pastureland	빈도 1	2201
1048	pay	빈도 1	2203
1049	peak	빈도 1	2205
1050	peer	빈도 1	2207
1051	percentage	빈도 1	2209
1052	performance	빈도 1	2211

1053	person	빈도 1	**2213**
1054	phone	빈도 1	**2215**
1055	photo	빈도 1	**2217**
1056	photographer	빈도 1	**2219**
1057	physiological	빈도 1	**2221**
1058	physiology	빈도 1	**2223**
1059	pick	빈도 1	**2225**
1060	pine	빈도 1	**2227**
1061	Pius	빈도 1	**2229**
1062	planning	빈도 1	**2231**
1063	plateau	빈도 1	**2233**
1064	pleasant	빈도 1	**2235**
1065	plot	빈도 1	**2237**
1066	politician	빈도 1	**2239**
1067	poor	빈도 1	**2241**
1068	Pope	빈도 1	**2243**
1069	portrait	빈도 1	**2245**
1070	portray	빈도 1	**2247**
1071	possibility	빈도 1	**2249**
1072	potentially	빈도 1	**2251**
1073	power	빈도 1	**2253**
1074	practical	빈도 1	**2255**
1075	practice	빈도 1	**2257**
1076	praise	빈도 1	**2259**
1077	present	빈도 1	**2261**
1078	print	빈도 1	**2263**
1079	problematic	빈도 1	**2265**
1080	proceed	빈도 1	**2267**
1081	production	빈도 1	**2269**

1082	productive	빈도 1	2271
1083	program	빈도 1	2273
1084	progress	빈도 1	2275
1085	promise	빈도 1	2277
1086	proposal	빈도 1	2279
1087	publish	빈도 1	2281
1088	pursue	빈도 1	2283
1089	pyramid	빈도 1	2285
1090	qualifier	빈도 1	2287
1091	qualify	빈도 1	2289
1092	quality	빈도 1	2291
1093	rag	빈도 1	2293
1094	range	빈도 1	2295
1095	rapidly	빈도 1	2297
1096	rarely	빈도 1	2299
1097	reaction	빈도 1	2301
1098	realist	빈도 1	2303
1099	realize	빈도 1	2305
1100	reasonable	빈도 1	2307
1101	receive	빈도 1	2309
1102	recently	빈도 1	2311
1103	recognition	빈도 1	2313
1104	reduce	빈도 1	2315
1105	reflect	빈도 1	2317
1106	regardless	빈도 1	2319
1107	reinterpret	빈도 1	2321
1108	rejection	빈도 1	2323
1109	relationship	빈도 1	2325

1110	relax	빈도 1	**2327**
1111	remember	빈도 1	**2329**
1112	rescue	빈도 1	**2331**
1113	respect	빈도 1	**2333**
1114	respected	빈도 1	**2335**
1115	respond	빈도 1	**2337**
1116	response	빈도 1	**2339**
1117	responsible	빈도 1	**2341**
1118	responsive	빈도 1	**2343**
1119	restrict	빈도 1	**2345**
1120	reveal	빈도 1	**2347**
1121	revenue	빈도 1	**2349**
1122	rich	빈도 1	**2351**
1123	rip	빈도 1	**2353**
1124	rise	빈도 1	**2355**
1125	risk	빈도 1	**2357**
1126	Rome	빈도 1	**2359**
1127	rot	빈도 1	**2361**
1128	run	빈도 1	**2363**
1129	rush	빈도 1	**2365**
1130	salary	빈도 1	**2367**
1131	salespeople	빈도 1	**2369**
1132	scarf	빈도 1	**2371**
1133	scent	빈도 1	**2373**
1134	scream	빈도 1	**2375**
1135	scrutiny	빈도 1	**2377**
1136	sculptor	빈도 1	**2379**
1137	security	빈도 1	**2381**
1138	seek	빈도 1	**2383**

1139	seem	빈도 1	2385
1140	seeming	빈도 1	2387
1141	sell	빈도 1	2389
1142	seven	빈도 1	2391
1143	ship	빈도 1	2393
1144	shirt	빈도 1	2395
1145	shore	빈도 1	2397
1146	shorten	빈도 1	2399
1147	shrink	빈도 1	2401
1148	sided	빈도 1	2403
1149	sighting	빈도 1	2405
1150	signal	빈도 1	2407
1151	significant	빈도 1	2409
1152	significantly	빈도 1	2411
1153	simultaneously	빈도 1	2413
1154	six	빈도 1	2415
1155	sixteenth	빈도 1	2417
1156	slope	빈도 1	2419
1157	slower	빈도 1	2421
1158	slum	빈도 1	2423
1159	smooth	빈도 1	2425
1160	snow	빈도 1	2427
1161	society	빈도 1	2429
1162	solution	빈도 1	2431
1163	sometimes	빈도 1	2433
1164	somewhat	빈도 1	2435
1165	song	빈도 1	2437
1166	space	빈도 1	2439

1167	stable	빈도 1	**2441**
1168	stage	빈도 1	**2443**
1169	stair	빈도 1	**2445**
1170	Standard	빈도 1	**2447**
1171	statement	빈도 1	**2449**
1172	stillness	빈도 1	**2451**
1173	stomach	빈도 1	**2453**
1174	stop	빈도 1	**2455**
1175	stretch	빈도 1	**2457**
1176	strip	빈도 1	**2459**
1177	subject	빈도 1	**2461**
1178	substandard	빈도 1	**2463**
1179	substantial	빈도 1	**2465**
1180	substitute	빈도 1	**2467**
1181	successful	빈도 1	**2469**
1182	suckling	빈도 1	**2471**
1183	sudden	빈도 1	**2473**
1184	suddenly	빈도 1	**2475**
1185	sufficient	빈도 1	**2477**
1186	summer	빈도 1	**2479**
1187	summit	빈도 1	**2481**
1188	support	빈도 1	**2483**
1189	surfboard	빈도 1	**2485**
1190	surpass	빈도 1	**2487**
1191	surprise	빈도 1	**2489**
1192	surprised	빈도 1	**2491**
1193	t	빈도 1	**2493**
1194	tail	빈도 1	**2495**
1195	talk	빈도 1	**2497**

1196	teaching	빈도 1	2499
1197	technology	빈도 1	2501
1198	temperature	빈도 1	2503
1199	terrifying	빈도 1	2505
1200	territory	빈도 1	2507
1201	terrorist	빈도 1	2509
1202	testability	빈도 1	2511
1203	themselves	빈도 1	2513
1204	thin	빈도 1	2515
1205	third	빈도 1	2517
1206	throw	빈도 1	2519
1207	thus	빈도 1	2521
1208	Tibet	빈도 1	2523
1209	timber	빈도 1	2525
1210	tragedy	빈도 1	2527
1211	trek	빈도 1	2529
1212	truly	빈도 1	2531
1213	trust	빈도 1	2533
1214	turtle	빈도 1	2535
1215	tv	빈도 1	2537
1216	unbearable	빈도 1	2539
1217	uncertain	빈도 1	2541
1218	uncomfortable	빈도 1	2543
1219	undertaking	빈도 1	2545
1220	unfortunately	빈도 1	2547
1221	United	빈도 1	2549
1222	uphold	빈도 1	2551
1223	value	빈도 1	2553

1224	variance	빈도 1	2555
1225	vary	빈도 1	2557
1226	view	빈도 1	2559
1227	vigor	빈도 1	2561
1228	voice	빈도 1	2563
1229	vulnerable	빈도 1	2565
1230	wall	빈도 1	2567
1231	war	빈도 1	2569
1232	Ward	빈도 1	2571
1233	watch	빈도 1	2573
1234	weak	빈도 1	2575
1235	weakness	빈도 1	2577
1236	weather	빈도 1	2579
1237	wedding	빈도 1	2581
1238	week	빈도 1	2583
1239	weight	빈도 1	2585
1240	welfare	빈도 1	2587
1241	whether	빈도 1	2589
1242	white	빈도 1	2591
1243	whole	빈도 1	2593
1244	willing	빈도 1	2595
1245	wind	빈도 1	2597
1246	without	빈도 1	2599
1247	woman	빈도 1	2601
1248	workspace	빈도 1	2603
1249	worn	빈도 1	2605
1250	worry	빈도 1	2607
1251	worryingly	빈도 1	2609
1252	worthwhile	빈도 1	2611

1253	writer	빈도 1	**2613**
1254	yard	빈도 1	**2615**
1255	yes	빈도 1	**2617**
1256	zip	빈도 1	**2619**

the

#1 빈도 292

단어 설명 (뜻/사용법)

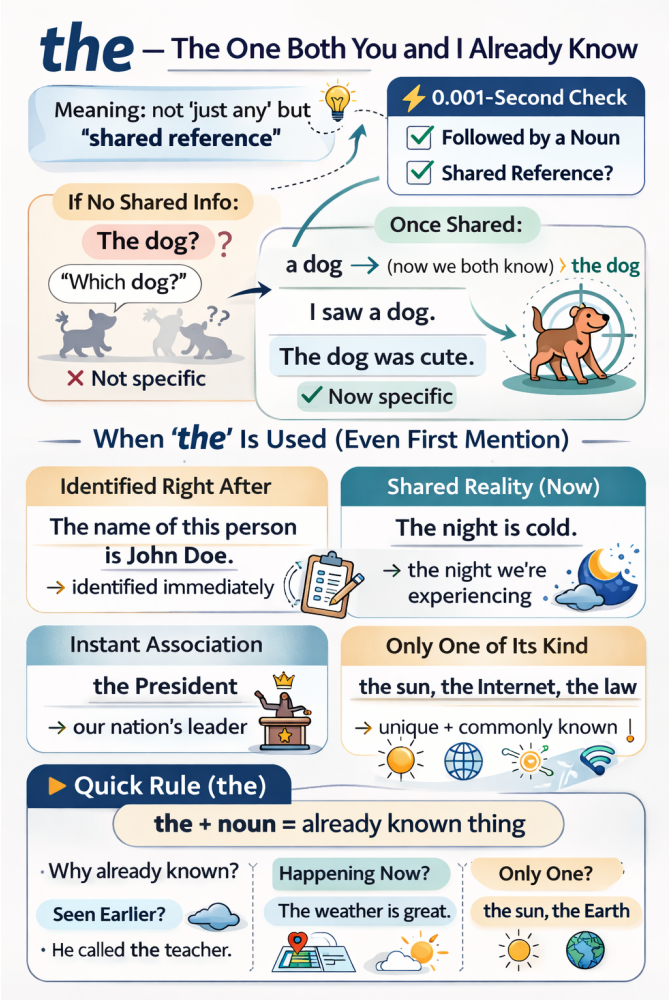

다음 두 문장은 단어 하나만 다릅니다. 그런데 의미가 완전히 달라집니다.

A dog was barking outside. → 바깥에 개가 있다는 새로운 정보

The dog was barking outside. → 둘 다 이미 아는 바로 그 개 이야기

the 하나가 이 차이를 만듭니다.

수능에 가장 많이 등장하는 단어는 무엇일까요? 바로 the입니다. 흔한 단어라서 쉽게 지나치지만, 결코 무시하면 안 됩니다. the를 제대로 알면 문장을 읽는 속도가 빨라지고, 글의 구조도 선명하게 보이기 시작합니다.

왜 이 작은 단어가 이렇게 자주 쓰일까요? 명사 규칙 때문입니다.

명사 규칙 = 하나인지 여러 개인지, 막연한 대상인지 이미 특정된 대상인지 밝혀야 한다.

a cup, the cup, one cup, this cup, that cup, each cup, every cup, which cup, some cup, my cup, … → 하나

cups, the cups, two cups, these cups, those cups, all cups, which cups, some cups, my cups, … → 여러 개

a cup은 여러 컵 중 하나를 가리키고, cups는 컵들을 막연하게 가리킵니다. 반면 the cup은 이미 특정된 대상을 가리킵니다. 다시 말해, the는 화자만이 아니라 독자도 그 대상을 식별할 수 있다고 전제할 때 쓰는 신호입니다. 그래서 the를 볼 때마다 가장 먼저 떠올려야 하는 것은 두 가지입니다.

뒤에 명사가 온다.

그 명사는 이미 특정된 대상이다.

여기서 '특정되었다'는 말은 꼭 앞에서 한 번 나온 명사라는 뜻이 아닙니다. 수능 지문에서는 오히려 다른 방식으로 특정되는 경우가 더 많습니다. 뒤에서 설명이 붙어 범위가 좁혀질 수도 있고, 지금 장면 안에 놓여 있어 바로 특정될 수도 있습니다. 또 사회적으로 하나의 체계나 개념으로 공유되기 때문에 특정되기도 하고, 앞 문장의 내용을 요약해 다시 가리키는 경우도 있습니다.

우리는 보통 the를 '그'라고 번역합니다. 하지만 수능 지문에서 the가 나올 때마다 '그 색깔', '그 벽', '그 연구', '그 차이'처럼 한국어를 억지로 붙이기 시작하면 오히려 문장의 진짜 의미를 놓치게 됩니다. the의 핵심은 번역이 아니라 특정성입니다. 즉, the는 뒤에 오는 명사를 막연하게 읽지 말라는 표시입니다.

왜 The dog was cute.는 첫 문장으로 어색할까?

문법 자체는 맞습니다. 하지만 아무 배경 설명 없이 이 문장이 글의 첫 문장으로 나오면 우리는 거의 자동으로 이렇게 묻게 됩니다.

"무슨 개?"

이게 바로 the의 핵심입니다. the는 이미 특정된 대상을 전제로 하지만 우리는 아직 그 개를 모릅니다. 그래서 보통은 이렇게 씁니다.

I saw a dog. → 처음 꺼낼 때는 a dog

The dog was cute. → 한 번 등장해서 알게 된 뒤에는 the dog

a가 빈 무대 위에 처음 주인공을 올리는 스포트라이트라면, the는 이미 무대 위에 올라온 그 대상을 계속 따라가는 카메라에 가깝습니다.

그런데 수능에서는 처음인데도 the가 많이 나옵니다

수능 지문을 읽다 보면 앞에서 언급되지 않았는데도 처음부터 the가 붙는 명사들이 자주 등장합니다. 예외일까요? 아닙니다. 앞에서 한 번도 언급되지 않았더라도 독자가 바로 그 대상을 식별할 수 있다면 the를 써야 합니다.

1) 뒤에서 설명이 붙을 때: 명사의 범위를 좁혀준다

수능에서 the의 상당수는 "앞에서 이미 나온 것"이 아니라 뒤의 설명 때문에 바로 특정되는 경우입니다. 예를 들어,

The name of this person is John Doe.

여기서 name은 처음 등장합니다. 그런데도 the가 자연스러운 이유는 바로 뒤의 of this person이 붙는 순간 어떤 이름인지 범위가 정해지기 때문입니다. 실제 기출에서도 이런 구조는 자주 등장합니다.

the house she had grown up in

the study of literature

the influence of modern musical lyricists

이런 표현을 볼 때 the를 '그 집', '그 연구', '그 영향력'이라고 번역부터 하면 안 됩니다. 먼저 범위를 좁혀야 합니다.

the house she had grown up in → 집이긴 집인데 어떤 집인가 → 그녀가 자랐던 집

the study of literature → 연구이긴 연구인데 무슨 연구인가 → 문학 연구

the influence of modern musical lyricists → 영향력이긴 영향력인데 누구의 영향력인가 → 현대 음악 작사가들의 영향력

the가 붙은 명사를 보면 그 명사 하나만 읽지 말고 뒤의 설명까지 함께 묶어 읽어야 합니다. 이 유형의 핵심은, the가 붙은 명사의 범위가 뒤에서 완성된다는 점입니다.

2) 추상명사 앞에 올 때: 글의 중심 개념을 가리킨다

수능에서 the가 특히 중요해지는 경우가 하나 더 있습니다. 바로 추상명사 앞입니다.

the concept of overtourism

the evolution of language

이때의 the를 단순한 관사로만 보면 안 됩니다. the는 필자가 지금부터 본격적으로 다룰 대상을 가리키기 때문입니다. 예를 들어 다음 문장을 보겠습니다.

The study of literature has repeatedly failed to recognize the influence of modern musical lyricists and their contributions to the evolution of language.

이 문장에서 중요한 것은 '연구', '영향', '진화'를 단어별로 번역하는 일이 아닙니다. 핵심은 필자가 지금 무엇에 초점을 맞추고 있는지를 파악하는 것입니다.

→ 먼저 문학 연구를 화두로 던지고

→ 그 안에서 현대 음악 작사가들의 영향을 말한 다음

→ 그 영향이 언어의 진화와 이어진다고 설명합니다.

이 문장은 추상명사를 나열하는 문장이 아니라 글의 중심 개념이 차례로 드러나는 구조입니다. 그래서 빈칸 추론, 주제, 요지 문제를 풀 때 the + 추상명사는 그냥 지나치면 안 됩니다. 이런 자리에서 글의 중심 개념이 잡히는 경우가 많기 때문입니다.

3) 앞 문맥의 내용을 다시 가리킬 때: 문맥을 한 단어로 압축한다

the는 앞에서 설명한 내용을 한 단어로 압축해 가리키는 역할을 합니다. 예를 들어,

While stories clearly dominate statistics from both memorability and persuasiveness perspectives, it's rarely a battle between facts and anecdotes — or

> even facts and other facts. The real clash is actually between stories: the predominant incumbent and a new challenger.

여기서 The real clash는 앞 문맥의 핵심 내용을 clash라는 말로 정리한 표현입니다. 즉, the는 앞 문맥의 내용을 가리키고, clash는 그 내용을 한 단어로 압축합니다.

4) 장면을 묘사할 때: 시선을 특정 대상에 고정한다

> Although the colors were now faded, the familiar shapes on the wall were the same ones she had painted with her father as a child.

이 문장에는 the가 여러 번 나오지만 그때마다 '그'라고 번역할 필요는 없습니다. 중요한 것은 각각의 the가 무엇을 가리키는지 파악하는 것입니다.

> the colors / the wall → 지금 눈앞에 있는 대상
>
> the familiar shapes on the wall → 벽 위의 모양들로 범위가 좁혀진 대상
>
> the same ones → 어린 시절 아버지와 함께 그렸던 바로 그 모양들

서사 지문에서 the는 독자의 시선을 지금 보아야 할 대상에 고정하는 역할을 합니다.

5) 자료를 해석할 때: 도표 안의 특정 지표를 안내한다

자료해석에서 the는 지금 보고 있는 자료 안에서 정확히 무엇을 가리키는지를 안내하는 표지판입니다.

> The above graph shows the percentages of the respondents in five countries...
>
> the above graph → 지금 위에 있는 바로 그 그래프
>
> the percentages → 그래프가 보여 주는 특정 수치
>
> the respondents → 조사 대상이라는 특정 집단

자료해석형 문제에서 the는 특히 중요합니다. 지금 보고 있는 자료 안에서 무엇을 읽어야 하는지를 정확히 알려주기 때문입니다.

6) 사회적 개념을 말할 때: 굳이 설명 안 해도 통하는 상식을 떠올리게 한다

the는 단순히 하나의 대상을 가리키는 것이 아니라 사회적으로 공유되는 범주 전체를 떠올리게 합니다.

> the Internet
>
> the buyer / the seller
>
> the Golden Age

이런 표현에서는 화자와 독자가 이미 알고 있다고 여겨지는 하나의 체계, 역할, 시대를 떠올리면 됩니다. 즉, 문장 밖의 일반적인 공유 지식까지 포함해 특정되는 경우라고 볼 수 있습니다.

정리

the = 이미 특정된 대상으로 읽으라는 신호

그 '특정됨'은 여러 방식으로 만들어집니다.

앞에서 한 번 등장했을 수도 있고

뒤에서 설명이 붙어 범위가 좁혀질 수도 있으며

지금 장면 속에서 바로 특정될 수도 있고

사회적으로 하나의 체계로 공유될 수도 있고

앞 문장의 내용을 압축해 다시 가리킬 수도 있습니다.

그래서 수능 지문에서 the는 사소한 관사가 아닙니다. 대상을 분명하게 하고 글의 흐름을 이어 주는 핵심 신호입니다.

▶ 읽을 때의 처리 기준 (the)
the를 만나면 무작정 '그'라고 번역하지 말고 먼저 이 질문을 떠올려 보세요.

"이 명사는 왜 이미 특정되어 있을까?"

[1초 스피드 체크 : Speed Check]

The name of this person is John Doe.

Q. name이 처음 등장했는데도 the가 자연스러운 이유는?

[ ] A. 문장의 주어 자리에는 항상 the를 써야 하기 때문이다.
[ ] B. 바로 뒤의 설명(of this person) 때문에 어떤 이름인지 즉시 특정되기 때문이다.

정답: B

[해설] the는 "앞에서 한 번 나왔는가"만 따지지 않습니다. 지금 이 자리에서 바로 특정되는가도 중요합니다. of this person이 붙는 순간 name의 범위가 정해집니다.

The bus is here. (vs. A bus is here.)

Q. 일상에서 A bus보다 The bus가 훨씬 자연스러운 이유는?

[ ] A. 막연한 버스가 아니라, 지금 우리가 기다리고 있던 바로 그 버스를 가리키기 때문이다.
[ ] B. bus는 원래 the와만 함께 쓰이는 명사이기 때문이다.

정답: A

여기서 the bus는 일반적인 버스를 말하는 표현이 아닙니다. 화자와 청자가 이미 알고 있는, 곧 오기를 기다리던 특정한 버스를 가리킵니다. 즉, the는 "이미 서로가 알 수 있는 대상"이라는 신호입니다.

The study of literature has repeatedly failed to recognize the influence of modern musical lyricists...

Q. 이 문장에서 the를 읽는 가장 좋은 방법은?

[ ] A. ‘그 연구’, ‘그 영향력’이라고 하나씩 번역한다.
[ ] B. ‘문학 연구’와 ‘현대 음악 작사가들의 영향력’이라는 중심 개념을 묶어 읽는다.

정답: B

[해설] the study, the influence는 글의 중심 개념이며 뒤의 of가 그 범위를 구체화합니다.

The real clash is actually between stories: the predominant incumbent and a new challenger.

Q. 여기서 The real clash의 역할은?

[ ] A. 그냥 ‘진짜 충돌’이라고 번역하고 지나간다.
[ ] B. 앞 문맥의 핵심 내용을 clash라는 말로 압축해 다시 가리키는 표현이다.

정답: B

[해설] The real clash는 앞 문맥의 핵심 내용을 clash라는 말로 정리한 표현입니다. the는 앞 문맥의 내용을 가리키고, clash는 그 내용을 한 단어로 압축합니다.

[수능 기출에 적용하기]

이제 실제 기출 문장에서 the를 만났을 때 어떤 사고 과정을 거쳐야 하는지 살펴보겠습니다.

[기출 문장 1: 당연히 알 것이라고 전제하는 the]

Dear students, I am Amanda Clark, the school club director, and I am writing to you about our school clubs. (2026 수능 18번)

사고의 흐름

“Amanda Clark? 처음 보는 사람인데 왜 the school club director지?” 하고 잠깐 멈칫할 수 있습니다. 여기서 중요한 것은 처음 등장했느냐가 아닙니다. 편지를 받는 학생들이라면 ‘우리 학교 동아리 담당 디렉터’라는 자리를 이미 알고 있을 것이라는 전제가 있기 때문입니다. 직책이나 역할처럼 문맥상 하나로 정해지는 자리 앞에서는 처음 등장해도 the가 자연스럽게 붙습니다.

[기출 문장 2: 뒤 설명까지 묶어 읽게 하는 the]

At last, she had finally found the house she had grown up in. (2026 수능 19번)

사고의 흐름

여기서 the house를 보고 속으로 ‘그 집’이라고만 옮기고 넘어가면 아직 반밖에 읽지 못한 것입니다. 핵심은 house 뒤에 이어지는 she had grown up in입니다. 막연한 집이 아니라 그녀가 자라난 바로 그 집이라는 뜻입니다. 여기서 the는 이 명사를 뒤 설명까지 함께 읽어야 한다는 신호입니다.

[기출 문장 3: 시선을 한 지점에 고정하는 the]

One of the mistakes we often make when confronting a risk situation is our tendency to focus on the end result. (2015 수능 23번)

사고의 흐름

수능 지문에서 이런 the는 글의 논리 방향을 잡아 줍니다. the end result, the first step 같은 표현은 여러 가능성 가운데 특정한 한 지점을 찍어 주면서 글의 초점이 어디에 놓여 있는지를 분명하게 보여 줍니다.

이제 위 기준을 바탕으로 기출 문장에서 the를 만날 때마다 어떤 대상이 이미 특정되어 있는지를 직접 확인해 보세요. 그 순간 the는 더 이상 사소한 관사가 아니라 독해의 방향을 잡아 주는 신호가 됩니다.

수능 기출 문장

[18] Fortunately, enrolling at the Hobbiton Institute of Photography is one of the easiest, most cost-effective ways to take your photography to the next level.

[18] You can pursue your passion with us, and your photography will never be the same.

[18] You'll also learn to think on your feet and develop the eye of a photographer.

[19] In a businesslike fashion, the two women began figuring out how to disengage.

[19] Once again, they discussed the company's expenses and dwindling revenue.

[19] One day in February 2009, Stephanie called Betty, ① her best friend, who was the only employee of her business Best Wedding.

[20] After seven months, the first toys made landfall on beaches near Sitka, Alaska, 3,540 kilometers from what / where they were lost.

[20] Brightly colored ducks, frogs, and turtles were set adrift in the middle of the Pacific Ocean.

[20] Other toys floated north and west along the Alaskan coast and across the Bering Sea.

[20] They floated completely along the North Pacific currents, ending up back in Sitka.

be

#2 빈도 198

단어 설명 (뜻/사용법)

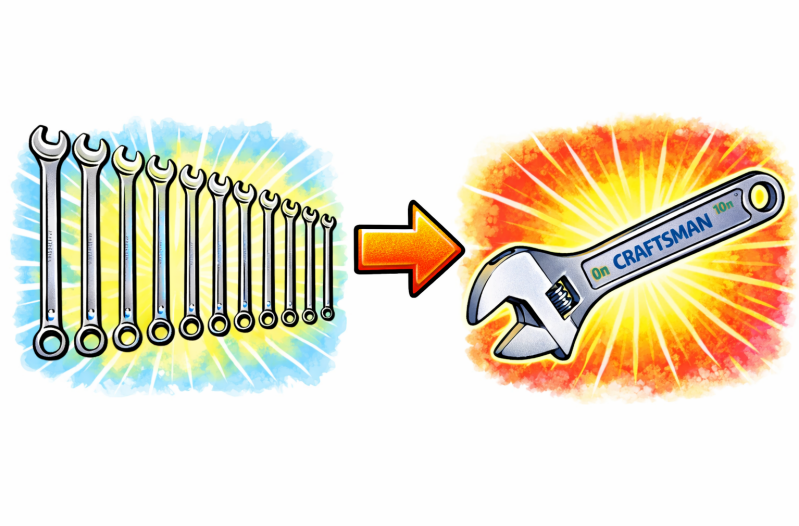

가장 많이 쓰이기에 가장 발달한 동사

be 동사는 영어에서 가장 많이 쓰이는 동사입니다. 많이 쓰이는 만큼, 그 기능도 다양하게 발달했습니다. 휴대폰이 처음에는 벽돌처럼 크고 단순했지만, 널리 쓰이면서 스마트폰으로 발전했듯, be 동사도 영어에서 워낙 자주 쓰이다 보니 주어·시제·문장 구조에 따라 여러 모습으로 나타나며 정교한 역할을 맡게 되었습니다.

be는 단순히 "~이다 / ~에 있다 / ~되다"로 끝나는 단어가 아닙니다. 수능 독해에서는 문장의 핵심 설명을 주어에 연결해 주는 가장 기본적인 장치로 봐야 합니다.

모양은 변해도 본질은 하나

우리는 주어에 따라 am, are, is를 골라 쓰고, 과거일 때는 was, were를 씁니다.

I am smart. / Harry was there.

You are smart. / You were crazy about him.

David is smart. / Sophia was a good doctor.

am, are, is, was, were는 서로 다른 단어가 아닙니다. 모두 be의 변형일 뿐입니다. 짝꿍인 주어와 시제에 따라 모양만 달라질 뿐, 본질은 같습니다. 그리고 그 본질은 아주 단순합니다.

be는 주어 뒤에 오는 설명을 연결하는 동사입니다.

즉, be를 보면 먼저 "무슨 뜻이지?"보다 "이 뒤에서 주어를 어떻게 설명하고 있지?"를 떠올려야 합니다.

be + 보어(complement) = 주어를 설명하는 핵심 정보
eat, make, run 같은 일반 동사는 그 단어 자체만으로도 분명한 뜻을 가집니다. 하지만 be는 다릅니다. be는 뜻이 비어 있다기보다, 혼자서 문장의 핵심 의미를 끝내지 못하고 뒤 설명에 크게 의존하는 동사입니다. 그래서 be 뒤에는 주어를 설명해 주는 말이 따라옵니다. 이것을 보어(complement)라고 부릅니다. 예를 들어,

I am taller than Albert Einstein.

이 문장에서 am만으로는 핵심 의미가 완성되지 않습니다. 진짜 중요한 정보는 뒤의 taller than Albert Einstein입니다. 여기서 be는 주어 I와 연결해 주는 다리 역할을 합니다. 그래서 be를 읽을 때는 be 자체를 해석하려고 하지 말고, 뒤의 보어를 빨리 파악해야 합니다.

뜻이 넓은 be 동사를 왜 그렇게 많이 쓸까요?

여러 개의 렌치보다 조절 가능한 몽키 스패너(adjustable wrench) 하나가 더 편한 것과 비슷합니다. be는 여러 자리에 두루 쓸 수 있는 범용 도구에 가깝습니다. 물론 뜻을 더 명확하게 표현해야 할 때는, be 대신 더 정확한 동사를 씁니다.

'~되다'의 뜻을 분명하게 하고 싶을 때는 become을 씁니다.

'~에 있다'는 의미를 더 또렷하게 드러내고 싶을 때는 exist, remain, stay, be located 등을 씁니다.

'~와 같다'는 관계를 분명히 하고 싶을 때는 equal, resemble, constitute 같은 동사를 쓰기도 합니다.

고급 표현으로 가는 길: be 동사 너머 보기

수능 도표 문제나 고난도 독해에서는, 가장 기본적인 be 대신 의미가 더 분명한 동사가 들어간 표현들이 자주 등장합니다.

One plus two is three. (1+2는 3이다.)

One plus two is equal to three. (1+2는 3과 같다.)

One plus two equals three. (1+2는 3과 같다.)

One added to two is equal to / equals / is three.

이처럼 기본 구조는 be로도 표현할 수 있지만, 더 정확한 관계를 드러내기 위해 is equal to, equals 같은 표현이 사용되기도 합니다. 뜻을 더 선명하게 말할수록 문장도 더 정밀해집니다. 수능에서는 이런 차이가 도표 문제나 설명문, 과학·사회 지문에서 종종 변별력을 만듭니다.

수능에서 be가 특히 자주 나오는 방식들

수능 지문을 읽어 보면, be는 단순히 '~이다/~있다'로 끝나지 않습니다. 거의 반복적으로 몇 가지 큰 패턴으로 나타납니다. 이 패턴을 알고 있으면 글을 훨씬 빨리 읽을 수 있습니다.

1) be + 보어: 주어의 정체, 상태, 성질을 설명할 때

가장 기본입니다.

Kleiber was an outstanding teacher.

The weather was perfect.

This is a healthy growth sector.

The only example of a natural light source is a candle.

여기서 be의 핵심은 '이다'라는 번역이 아닙니다.

주어 = 뒤 설명

이라는 연결입니다.

즉,

Kleiber → 어떤 사람? → an outstanding teacher

the weather → 어떤 상태? → perfect

the only example → 무엇? → a candle

이렇게 읽는 것이 훨씬 빠르고 정확합니다.

2) be + 형용사 / 전치사구: 상태를 설명할 때

수능에서 매우 자주 나오는 be의 모습입니다.

I am taller than Albert Einstein.

He is in charge of the entire project.

I am afraid of spiders.

The company was on the verge of bankruptcy.

이런 문장에서는 be를 따로 해석하려고 붙잡고 있을 필요가 없습니다. 진짜 중요한 건 뒤의 상태 표현입니다.

be + taller than ~

be + in charge of ~

be + afraid of ~

be + on the verge of ~

즉, be를 만나면 "이 뒤에 주어의 상태를 설명하는 덩어리가 붙겠구나" 하고 준비해야 합니다.

3) be + 과거분사: 수동태로 나올 때

수능에 be는 수동태로도 아주 자주 나옵니다.

Their remarkable works must be recognized in the field of modern literature.

He was named after his grandfather.

The results were published in a journal.

이때도 원리는 같습니다. be는 사라진 것이 아니라, 여전히 주어와 뒤 설명을 이어 줍니다. 다만 뒤 설명이 형용사나 명사가 아니라 과거분사일 뿐입니다.

must be recognized → 반드시 어떤 상태가 되어야 하지? → recognized(인정받는 상태)

즉, 수동태라고 해서 완전히 다른 문법처럼 볼 필요는 없습니다.

be + 뒤 설명

이라는 큰 틀은 그대로 유지됩니다.

4) there is / there are: 새 대상을 등장시킬 때

be는 존재문(무엇이 있다고 말하는 문장)에서도 자주 쓰입니다.

There have been requests for more diverse school clubs.

There is no mechanism for this process.

There is going to be a downpour.

이런 문장에서 there는 장소를 가리키는 말이 아닙니다. 새로운 대상의 존재를 문장 안에 꺼내 놓는 역할을 합니다. 핵심은 뒤에 나오는 명사입니다.

There have been requests → 요청이 있었다

There is no mechanism → 그런 장치가 없다

즉, there be 구문은 단순히 "있다"라고 끝내기보다, "새 정보가 지금 등장하는구나"라고 읽는 것이 더 정확합니다.

5) be + 덩어리 표현

수능에서 be는 덩어리 표현으로도 자주 쓰입니다.

I was about to leave when you called.

He is likely to win the prize.

You are supposed to submit the form today.

This book is worth $200.

This book is worth reading.

Many students are used to studying late at night.

Prices are subject to change.

이 표현들은 무조건 숙어처럼 외우기보다, 공통 원리를 먼저 파악하는 것이 좋습니다.

be about to [] → 막 ~하려는 상태

be likely to [] → ~할 가능성이 큰 상태

be supposed to [] → ~하기로 되어 있는 상태

be worth N → ~할 가치가 있는 경우

be used to N → ~에 익숙한 상태

be subject to N → ~될 수 있는 경우 / ~의 영향을 받는 경우

즉, 이런 표현을 보면,

"be 뒤에 주어의 상태나 처지를 설명하는 덩어리가 붙는구나"

라고 이해하는 것이 핵심입니다.

참고: []는 동사 원형이 오는 자리입니다.

6) be가 문장의 논리 골격을 세울 때

be는 단어 뜻보다, 문장의 흐름과 구조를 잡아 주는 역할을 할 때도 많습니다.

The difference is that ...

What matters is ...

The problem is ...

The point is ...

It is important to ...

이런 표현에서 be는 강한 의미를 전달하는 동사라기보다, 글의 핵심 판단이나 요점을 드러내는 틀에 가깝습니다. 수능에서는 이런 문장들이 주제문, 요약문, 전환문으로 자주 등장합니다. 그래서 be를 단순한 '~이다'로 처리하면, 글의 구조를 파악하기 힘들어집니다.

정리

be 동사는 많이 쓰이기 때문에 많이 발달한 단어입니다. 그러나 더 정확하게 말하면, 많이 쓰이기 때문에 가장 넓게 쓰이는 동사입니다. be를 '~이다 / ~에 있다 / ~되다'로만 번역하면 안 됩니다.

be는 번역할 단어라기보다, 뒤 설명으로 이어지는 신호다.

be를 만나면 be 자체에 오래 머무르지 말고, 뒤에서 주어를 어떻게 설명하는지부터 빨리 확인해야 합니다.

▶ 읽을 때의 처리 기준 (be)

be + 뒤 설명 = 주어를 설명하는 핵심 정보

[심층 사고 훈련 : Deep Dive]

Q. 다음 문장에서 be 동사가 혼자서 의미를 완성하지 못하는 이유는 무엇인가요?

I am.

정답: 주어의 상태나 정체를 설명하는 말이 없기 때문입니다.

해설: be는 뜻이 없는 동사가 아니라, 뒤 설명에 크게 의존하는 동사입니다. 그래서 영어는 보통 be 뒤에 주어를 설명해 줄 정보가 따라오기를 기대합니다. 이 설명이 빠지면 문장이 매우 어색하거나 미완성처럼 느껴집니다.

[1초 스피드 체크 : Speed Check]

▶ 다음 문장들을 읽고, 가장 알맞은 사고의 흐름을 1초 만에 체크해 보세요.

He is in charge of the entire project.

Q. 이 문장을 읽을 때, 핵심 정보는 어디에 있나요?

[ ] A. is

[ ] B. in charge of ~ (~을 맡고 있는 상태)

정답: B / [해설] 여기서 중요한 것은 그가 무엇을 맡고 있는가입니다. be는 그 핵심 정보를 주어와 연결해 주는 투명한 다리 역할을 합니다.

I am taller than Albert Einstein.

Q. taller를 단순히 '더 키가 큰'이라고 단어 뜻만 번역하면 부족한 이유는?

[ ] A. be + 형용사가 결합해 주어의 현재 상태를 설명하는 구조를 놓치기 때문이다.

[ ] B. 비교급 문장에서는 be를 해석하지 않아야 하기 때문이다.

정답: A / [해설] 이 문장의 핵심은 주어 I가 taller than Albert Einstein라는 설명으로 규정된다는 점입니다. 형용사는 be와 결합해 상태 설명이 됩니다. 단어 뜻만 떼어 읽으면 문장 구조가 보이지 않습니다.

One plus two is three. vs. One plus two equals three.

Q. 두 문장의 뉘앙스 차이는 무엇인가요?

[ ] A. 뜻이 완전히 달라서 상황에 맞게 엄격히 구분해서 써야 한다.

[ ] B. is는 가장 기본적인 연결이고, equals는 둘의 관계(같음)를 더 분명히 드러낸 표현이다.

정답: B / [해설] 잘 쓰인 글에서는 이처럼 의미가 더 정확한 동사가 자주 등장합니다.

There have been requests for more diverse school clubs.

Q. 이 문장을 읽을 때 가장 먼저 파악해야 하는 것은?

[ ] A. there는 '거기에'라고 해석해야 한다.

[ ] B. requests라는 새 정보가 지금 문장 안에 등장하고 있다는 점이다.

정답: B / [해설] there have been은 존재를 말하는 틀이고, 진짜 정보는 뒤의 requests입니다. 이런 구문에서는 새 대상이 등장하는구나 하고 읽는 것이 좋습니다.

is about to [ ] / is likely to [ ] / is supposed to [ ]

Q. 이런 표현을 만났을 때 가장 먼저 해야 할 것은?

[ ] A. 뜻을 모르면 안 되니 통째로 외운다.

[ ] B. be 뒤를 한 덩어리로 보면서, 주어가 어떤 상황인지 파악한다.

정답: B / [해설] 이런 표현에서는 be 뒤가 따로따로가 아니라 하나의 설명 덩어리로 이어집니다. 그래서 be를 만나면 '이 뒤에서 주어가 어떤 상태나 상황인지'를 먼저 보면 됩니다.

[심층 사고 훈련 : Deep Dive]

Q. 문장에서 be를 읽을 때, 가장 먼저 떠올려야 할 질문은 무엇인가요?

정답: "이 뒤에서 주어를 어떻게 설명하고 있지?"

해설: be는 뜻('이다 / 있다 / 되다')을 찾는 단어가 아닙니다. be는 설명으로 이어지는 신호입니다. be 뒤에 나오는 보어, 분사, 상태 표현을 이해하는 순간 문장의 핵심이 보입니다.

이제 배운 원리를 실전에 적용해 봅시다. be를 '투명한 다리'로 삼아, 진짜 알맹이가 되는 핵심 정보로 선명한 그림을 그려보세요.

[기출 문장 1]

> Although the colors were now faded, the familiar shapes on the wall were the same ones she had painted with her father as a child. (2026 수능)

사고의 흐름

> "색깔들은 이제 바래 있었다... 벽에 있는 익숙한 모양들은 똑같은 것들이었다..." 혹시 읽으면서 이렇게 일일이 한국어로 조립하고 있었나요? 그렇다면 문장을 읽는 속도와 리듬이 뚝 떨어졌을 것입니다. were를 만나는 순간, 우리는 뜻을 찾을 것이 아니라 곧바로 "이 주어를 뒤에서 어떻게 설명하고 있지?"를 떠올려야 합니다.
>
> the colors were ... → 색깔들이 어떤 상태지? → faded(바랜 상태)
>
> the familiar shapes on the wall were ... → 그 모양들의 정체가 뭐지? → the same ones she had painted with her father as a child

이 문장에서 were는 해석의 중심이 아닙니다. 주어(colors, shapes)와 핵심 정보(faded, the same ones)를 연결해 주는 다리일 뿐입니다. be를 투명하게 처리하고, 주어와 뒤 설명을 하나의 장면으로 묶어 보세요. 문장이 훨씬 가볍게 읽힙니다.

[기출 문장 2]

> Their remarkable works, including influences on modern language development, must be recognized in the field of modern literature. (2026 수능)

사고의 흐름

주어가 쉼표를 동반하며 길게 이어지다가 드디어 must be가 등장합니다. 여기서 "인정받아야만 한다"라고 뒤에서부터 한국어 어순으로 거슬러 올라가며 조립하느라 멈칫할 수 있습니다. 하지만 수동태라고 해서 원리가 완전히 달라지는 것은 아닙니다. be의 본질은 여전히 같습니다.

> must be ... → 그 작품들이 어떤 상태가 되어야 하지? → recognized(인정받는 상태)

즉, 이 문장에서 핵심은 must나 be보다도 recognized입니다. must be는 그 상태가 필요하다는 틀을 만들고, 진짜 알맹이는 뒤의 분사에 들어 있습니다. be를 만날 때마다 '이다 / 있다 / 되다'를 기계적

으로 끼워 맞추지 말고, 뒤에서 주어를 어떻게 설명하는지를 먼저 보세요. 그것이 be를 가장 빠르게 읽는 방법입니다.

[기출 문장 3]

There have been requests for more diverse school clubs. (2026 수능)

사고의 흐름

이 문장에서 많은 학생이 there를 보고 '거기에'라고 해석하려다 흐름이 꼬입니다. 하지만 여기서 there는 장소를 가리키는 말이 아닙니다. 새로운 정보를 문장 안에 등장시키는 자리입니다.

There have been ... → 무엇이 있었지? → requests for more diverse school clubs

즉, 이 문장은 "더 다양한 동아리에 대한 요청이 있어 왔다"는 뜻입니다. 여기서 핵심은 there도, have been도 아닙니다. 새로 등장하는 정보인 requests입니다. 존재문에서는 be를 해석하려고 붙잡기보다, 무엇이 등장하는지를 빨리 파악하는 것이 중요합니다.

이제 위에서 배운 내용을 실전에 적용해 봅시다. 다음 기출 문장들을 읽으며 be를 투명한 다리로 삼아, 진짜 알맹이가 되는 핵심 정보들로 머릿속에 선명한 그림을 그려 보세요.

수능 기출 문장

[18] Fortunately, enrolling at the Hobbiton Institute of Photography is one of the easiest, most cost-effective ways to take your photography to the next level.

[18] In this digital age, images are essential units of information, and knowing how to use photography effectively is more important than ever.

[18] You can pursue your passion with us, and your photography will never be the same.

[18] You'll be assigned a personal adviser, have your work evaluated by experienced experts, and receive insightful suggestions on how to make it better.

[19] Betty was hurt but wasn't particularly surprised.

[19] One day in February 2009, Stephanie called Betty, ① her best friend, who was the only employee of her business Best Wedding.

[20] After seven months, the first toys made landfall on beaches near Sitka, Alaska, 3,540 kilometers from what / where they were lost.

[20] Brightly colored ducks, frogs, and turtles were set adrift in the middle of the Pacific Ocean.

[21] It also created an open-ended conversation among ② its engineers in which salespeople and designers were often included.

[21] One company developed what it called a ‘technology shelf,’ created by a small group of engineers, on which ① was placed possible technical solutions that other teams might use in the future.

to

#3 빈도 186

단어 설명 (뜻/사용법)

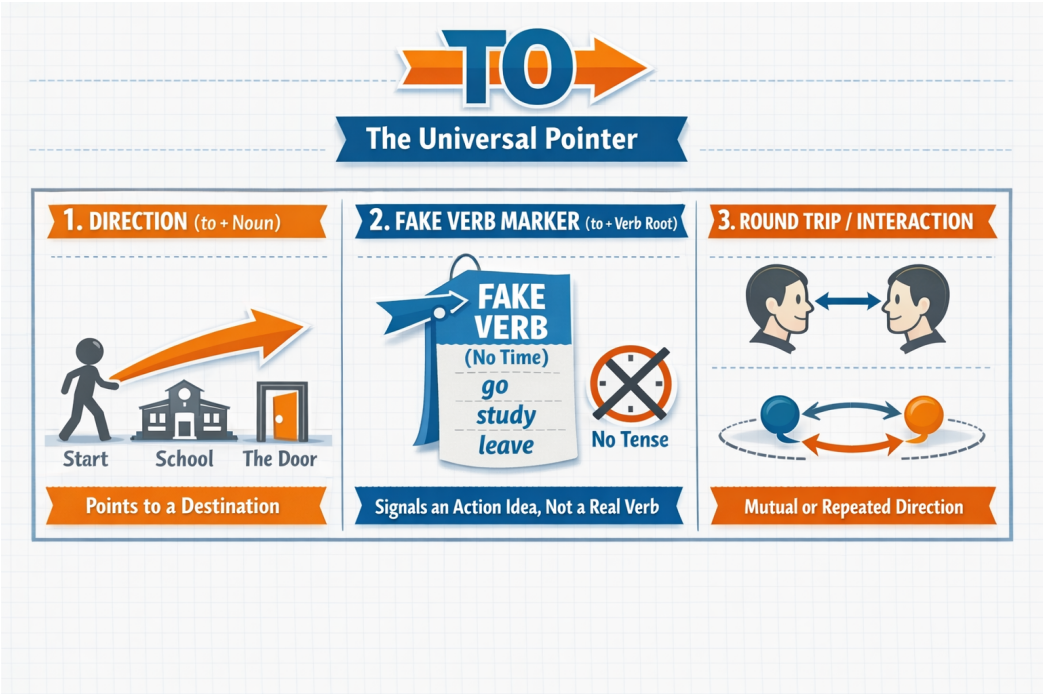

명사와 가짜 동사를 가리키는 화살표

to는 전치사입니다. 그런데 뒤에 동사원형이 붙는 경우가 많아서 학생들을 자주 헷갈리게 합니다.

Albert Einstein은 이렇게 말했습니다.

> Make things as simple as possible, but not simpler. (모든 것을 가능한 한 단순하게 만들어라. 그러나 더 단순하게 만들지는 마라.)

이 기준으로 보면, to의 수많은 사용법은 딱 세 가지 역할로 정리됩니다.

1. 방향을 가리키는 to

> go to school
>
> walk to the door
>
> a mile to the south
>
> access to information
>
> key to success
>
> according to the user

to는 뒤에 오는 명사를 가리킵니다.

2. 가짜 동사를 표시하는 to

문장에 동사는 하나입니다. 그러나 말을 하다 보면 동사의 의미를 하나 더 쓰고 싶어지는 순간이 옵니다. 그때 사용하는 것이 바로 가짜 동사입니다. 즉, to는 뒤에 오는 가짜 동사를 표시하는 신호입니다. ('가짜 동사'는 피이쉐어 영어 peshare.com에서 만든 학습용 표현입니다. 문법책에서는 보통 'to부정사'라고 부릅니다.)

I came to help you.

Many students want to study abroad.

She decided to leave early.

We had an opportunity to make a difference.

Reading gives us the ability to understand others.

Everyone needs a way to spend time wisely.

Children are able to learn quickly.

He is likely to be late.

This idea is difficult to imagine.

It is important to recognize the problem.

여기서 help, study, leave뿐 아니라 make, understand, spend, learn, be, imagine, recognize도 모두 동사원형입니다. 동사원형은 그 자체로는 동사로 사용할 수 없습니다. 동사는 반드시 시간을 나타내야 합니다. 그러나 가짜 동사는 시간을 나타내지 않습니다. to로 뒤에 가짜 동사가 온다고 표시도 하고, 가짜 동사 자체는 동사원형의 모양을 띠게 하여 헷갈리지 않게 합니다.

가짜 동사란 표현이 이해하기 쉽습니다

학생들이 가장 많이 틀리는 문장은 다음과 같습니다.

I want go home. (X)
I decided study harder. (X)

이 문장들이 만들어지는 이유는 단 하나입니다. 학생들이 한 문장에 동사가 여러 개 올 수 있다고 무의식적으로 믿고 있기 때문입니다. 하지만 영어는 그렇지 않습니다. 접속사로 새로운 문장이 연결된 경우가 아니라면, 한 문장에 동사는 하나여야 합니다. 이미 want, decide 같은 진짜 동사가 존재하면 그 뒤의 동사는 동사가 될 수 없습니다. 그래서 to를 붙여 가짜 동사로 강등하는 것입니다.

동사원형은 동사가 아니다

help, study, leave는 사전에서는 동사입니다. 그러나 문장 안에서는 시간을 담지 못하면 동사가 될 수 없습니다.

He help me yesterday. (X)
She study hard last night. (X)

동사는 반드시 시간을 나타내야 합니다. 그래서 진짜 동사는 help가 아니라 helped, study가 아니라 studied가 되어야 합니다. to 뒤에 오는 help, study, leave는 시간을 가질 수 없기 때문에 동사가 아니라 동사의 원래 모양일 뿐입니다. 영어는 이렇게 쓰이도록 구조가 만들어져 있습니다. 그래서 to는 뒤에 가짜 동사가 온다는 표시로 사용합니다.

[참고] to까지만 외우지 말고, to 뒤에 무엇이 오는지 함께 기억하세요

look forward to까지만 외우면, 뒤에 명사가 와야 하는지 가짜 동사가 와야 하는지 헷갈리게 됩니다. 숙어처럼 보이는 덩어리 표현도 to 뒤에 무엇이 붙는지까지 함께 기억하는 것이 좋습니다.

look forward to + N: ~을 기대하다

used to + []: 예전에 ~하곤 했다

be used to + N: ~에 익숙하다

be used to + []: ~하는 데 사용되다

이렇게 정확히 기억해 두면, We are looking forward to seeing you soon.같은 문장도 훨씬 쉽게 만들 수 있습니다.

3. 특이하게 사용되는 to — 방향의 왕복

run to and fro (이리저리 뛰다)

from time to time (때때로)

face to face (얼굴을 마주보고)

여기서도 to의 본질은 변하지 않습니다. 여전히 방향입니다. 다만 이 방향이 한쪽에서 끝나지 않고 서로를 향해 오가며 반복될 뿐입니다.

[to 해석 스위치 – 머릿속 자동 질문]

to를 보는 순간, 뜻부터 찾지 마십시오. 다음 질문만 자동으로 떠올리십시오.

이 to는 지금 무엇을 가리키고 있는가?

명사를 향한 방향인가?

가짜 동사를 표시하고 있는가?

서로 오가는 방향인가?

이 세 질문 중 하나에 체크가 되면, to 해석은 이미 끝난 것입니다.

[참고]

to + 동사원형이 주어로 쓰이는 문장은 실제 수능 기출에도 여러 번 나왔습니다.

To be courageous under all circumstances requires strong determination. (2011 수능)

To say that we need to curb anger and our negative thoughts and emotions does not mean that we should deny our feelings. (2013 수능)

To give a long chronological account of work or procedures is normally appropriate only when the essential point of the paper is the chronological sequence. (2017 수능)

문법적으로 틀린 표현은 아닙니다. 그러나 현대 영어의 일상 대화나 일반적인 글쓰기에서 흔히 쓰이는 기본 구조도 아닙니다. 보통 이런 표현은 문어적이고 형식적인 말투처럼 들립니다. 하지만 수능 지문에서 등장할 수 있으므로, 문장 구조를 파악하는 용도로는 알아두어야 합니다.

To understand this theory takes time. (비추천)

To communicate clearly is important. (비추천)

이런 구조는 문법적으로는 가능하지만, 실제 표준 영어를 기준으로 하면 중심 구조로 익힐 필요는 없습니다. 현대 영어는 이런 표현보다 it을 앞에 세우거나, 더 직접적인 절과 동사를 쓰는 방식을 더 자주 사용하기 때문입니다.

It takes time to understand this theory. (추천)

It is important to communicate clearly. (추천)

현대 표준 영어에서는 보통 이렇게 씁니다.

▶ 읽을 때의 처리 기준 (to)
to를 보면, 뜻부터 찾지 말고 뒤에 오는 것이 무엇인지 본다.

to + 명사 → 방향

to + 동사원형 → 가짜 동사 표시

[심층 사고 훈련 : Deep Dive]

Q. 다음 문장이 틀린 이유를 가장 잘 설명한 것은 무엇인가요?

I want go home. (X)

정답: 한 문장에 시간을 담은 '진짜 동사'를 두 개 쓰려고 했기 때문입니다.

해설: 영어 문장은 동사가 하나만 허용됩니다. 이미 want라는 진짜 동사가 자리를 잡고 있으므로, go를 쓰고 싶다면 반드시 그 앞에 to를 붙여 "이건 동사 모양을 빌렸을 뿐, 가짜 동사야"라고 깃발 표시를 해주어야 합니다. I want to go home. (O)

[1초 스피드 체크 : Speed Check]

▶ 다음 문장들을 읽고, to가 하는 진짜 역할에 1초 만에 체크해 보세요.

1. go to school vs decide to leave

Q. 문장에서 to를 보자마자 가장 먼저 해야 할 생각은?

[ ] A. to 자체의 뜻이 '~로'인지, '~하는 것'인지 한국어로 번역해 본다.

[ ] B. to 뒤에 명사(방향)가 오는지, 동사원형(가짜 동사)이 오는지 확인한다.

정답: B / [해설] to의 본질은 화살표입니다. 뒤에 명사(school)가 오면 '그곳을 향한 방향'이고, 동사원형(leave)이 오면 '가짜 동사'가 온다는 표시일 뿐입니다. to 자체의 뜻을 고민할 필요가 없습니다.

2. from time to time / face to face

Q. 이 표현들에서 to의 본질은 무엇일까요?

[ ] A. 서로를 향해 오가는 '방향(왕복)'

[ ] B. 논리적 이유 없이 그냥 무작정 외워야 하는 '숙어'

정답: A / [해설] 억지로 외워야 하는 숙어처럼 보이지만, 핵심은 여전히 화살표(방향)입니다. 한쪽으로만 쭉 가는 것이 아니라, 이쪽저쪽 서로를 향해 오가는 방향을 나타낼 뿐입니다.

3. To communicate clearly is important.

Q. 문법적으로는 맞지만, 현대 영어의 일상 대화나 일반적인 글쓰기에서는 왜 다소 어색하게 느껴질까요?

[ ] A. to + 동사원형을 문장 맨 앞 주어로 세운 구조이기 때문이다.
[ ] B. 문장에 시간을 담은 진짜 동사가 없기 때문이다.

정답: A / [해설] 문법적으로는 맞습니다. 그러나 현대 영어에서는 to + 동사원형을 문장 맨 앞 주어로 세우는 구조가 자주 쓰이는 기본형은 아닙니다. 실제 회화나 글에서는 다음과 같이 쓰는 편이 훨씬 자연스럽습니다.

It is important to communicate clearly.

[심층 사고 훈련 : Deep Dive]

Q. 다음 문장이 틀린 이유는 무엇일까요?

I look forward to see your great ideas. (X)

정답: 여기서 to는 가짜 동사를 표시하는 용도가 아니라, 방향을 가리키는 전치사이기 때문입니다.

해설: 방향을 가리키는 전치사 to 뒤에는 동사원형이 아니라 명사(또는 명사 역할을 하는 seeing)가 와야 합니다. 무작정 'to + 동사원형'으로만 뭉뚱그려 외우면 이런 함정에 빠지기 쉽습니다. 숙어처럼 보이는 덩어리 표현도 to 뒤에 무엇이 붙는지까지 함께 기억해야 합니다.

이제 위에서 배운 내용을 실전에 적용해 봅시다. 다음 기출 문장들을 읽으며 to를 볼 때마다 뜻을 찾으려 멈추지 말고, "이 화살표가 지금 명사를 향하고 있는지, 아니면 가짜 동사를 달고 오는지" 머릿속으로 0.001초 만에 스위치를 켜보세요.

[기출 문장 1: 명사를 향하는 화살표]

Please turn this in to my office by the end of this week.

사고의 흐름

to를 보는 순간, 우리는 반사적으로 그 뒤를 봐야 합니다.

to my office : to 뒤에 '나의 사무실'이라는 명사(장소)가 왔네요. 그렇다면 이 to는 고민할 필요도 없이 '방향을 가리키는 화살표'입니다. "이것(this)을 제출해라(turn in), 어디로? 내 사무실로(to my office)." to를 '~로'라고 촌스럽게 번역하기 전에, 서류가 내 사무실을 향해 날아오는 이동 방향의 이미지를 머릿속에 찰칵 그리세요. 이것이 전부입니다.

[기출 문장 2: 가짜 동사를 표시]

> Therefore, I am encouraging you to submit a proposal for a new club that you would like to create.

사고의 흐름

한 문장에 to가 두 번이나 나옵니다. 뒤에 무엇이 오는지 볼까요?

> to submit : 제출하다
>
> to create : 만들다

둘 다 명사가 아니라 동사원형입니다. 스위치를 켜세요! 이 문장의 진짜 동사는 이미 앞쪽에(am encouraging, would like) 자리를 잡고 있습니다. 영어는 한 문장에 진짜 동사를 두 개 쓸 수 없죠. 그래서 이 to는 "주의! 지금부터 나오는 submit과 create는 시간을 담은 진짜 동사가 아니라, 행동의 원래 모양만 빌려온 '가짜 동사'입니다!"라고 깃발을 흔드는 표시일 뿐입니다. 제출하기를(to submit), 만들기를(to create)처럼 행동의 덩어리로 묶어서 훌쩍 넘어가면 됩니다.

[기출 문장 3: 장소가 아닌 명사를 향하는 화살표]

> Standard English allows access to certain educational and economic opportunities.

사고의 흐름

to를 보는 순간, 우리는 반사적으로 그 뒤를 봐야 합니다.

> access to certain educational and economic opportunities: to 뒤에 opportunities라는 명사가 왔습니다.

즉, to는 꼭 장소만 가리키는 것이 아닙니다. 뒤에 명사만 오면 됩니다. to는 그 명사를 콕 가리키는 화살표입니다.

[기출 문장 4: to까지만 외우면 틀리는 표현]

> I look forward to seeing your great ideas.

사고의 흐름

이 문장은 학생들이 정말 자주 틀립니다. 이유는 look forward to까지만 외워 놓고, 그 뒤를 끝까지 보지 않기 때문입니다.

> to seeing : 여기서 to 뒤에 가짜 동사가 온 것이 아닙니다. seeing은 여기서 보는 것이라는 뜻의 명사입니다. 즉, 이 문장을 볼 때는 look forward to를 하나로 외우고 끝낼 것이 아니라, look forward to + N이라고 기억해야 합니다.

[기출 문장 5: 같은 used to처럼 보여도 완전히 다르다]

Clara used to be a talented swimmer.

In this modern world, people are not used to living with discomfort.

사고의 흐름

이 두 문장은 겉으로 보면 둘 다 used to가 들어 있습니다. 전혀 다른 구조입니다. 먼저 첫 번째 문장을 봅시다.

used to be: 여기서 to 뒤에는 be라는 가짜 동사가 옵니다. 즉, 이것은 used to + [] 구조입니다.

이제 두 번째 문장을 봅시다.

used to living with discomfort: 여기서 to 뒤에 가짜 동사가 오지 않았습니다. living with discomfort에서 living은 명사입니다.

[기출 문장 6: 의문사 뒤에서도 to는 가짜 동사를 표시한다]

I would like to know how to sign up for the club.

사고의 흐름

이 문장에는 to가 두 번 나옵니다. 먼저 would like to know의 to를 보세요. 뒤에 know라는 동사원형이 왔습니다. 그러므로 가짜 동사를 표시하는 to입니다. 이제 how to sign up의 to를 보세요. 여기서도 뒤에 sign up이라는 동사원형이 왔습니다. 그러므로 이것도 역시 가짜 동사를 표시하는 to입니다.

수능 기출 문장

[18] Fortunately, enrolling at the Hobbiton Institute of Photography is one of the easiest, most cost-effective ways to take your photography to the next level.

[18] In this digital age, images are essential units of information, and knowing how to use photography effectively is more important than ever.

[18] You'll also learn to think on your feet and develop the eye of a photographer.

[18] You'll be assigned a personal adviser, have your work evaluated by experienced experts, and receive insightful suggestions on how to make it better.

[19] Betty said she wanted to start her own event-planning business, and Stephanie agreed to let ④ her keep her existing clients, some photography, and documents and forms they had developed together.

[19] But this time, Stephanie knew what she had to do.

[19] I have to let ③ you go.”

[19] In a businesslike fashion, the two women began figuring out how to disengage.

[19] She gathered up her courage and told ② her friend and colleague: “I have to make this work.

[21] Researchers studied two mobile phone companies trying to solve a technological problem.

and

#4 빈도 160

단어 설명 (뜻/사용법)

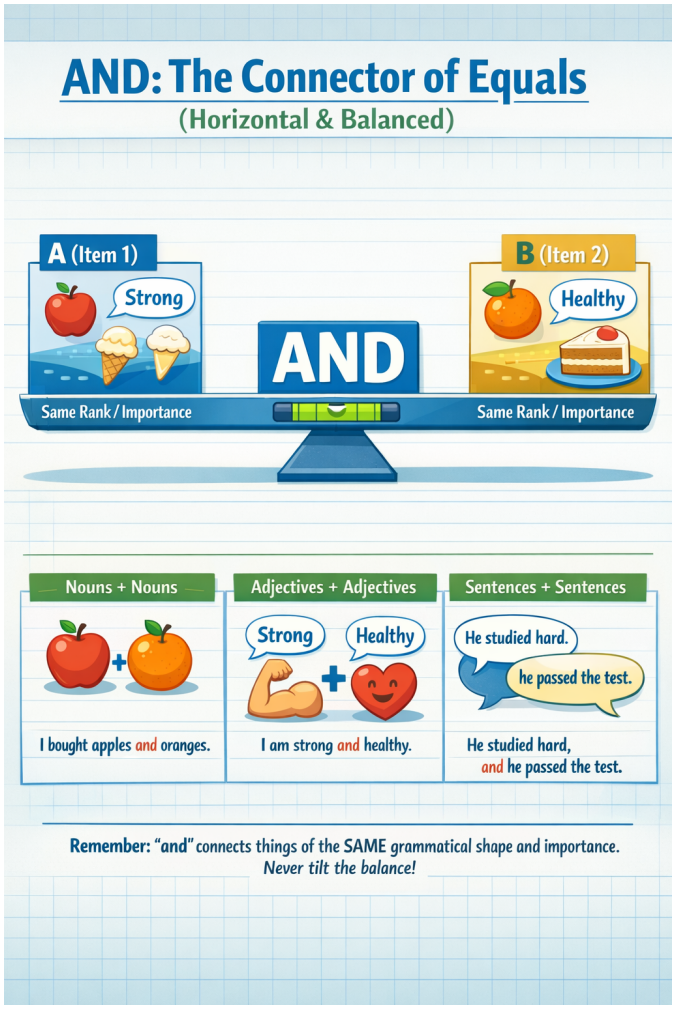

영어에서 가장 많이 사용되는 접속사 중 하나입니다. 접속사는 종류에 따라 사용법이 다 다르지만, and는 앞과 뒤에 똑같이 중요한 말이 온다는 점이 핵심입니다.

> I ate ice cream and cake after lunch.
>
> I am strong and healthy.

ice cream과 cake는 둘 다 중요합니다. strong과 healthy도 마찬가지입니다. and는 "뒤에 더 중요한 것"이 온다는 표시가 아닙니다. 앞과 뒤를 같은 높이(급)로 놓는 표시입니다.

접속사가 하는 일

접속사는 다음 세 가지를 모두 수행합니다.

1. 문장과 문장을 연결
2. 단어와 단어를 연결
3. 말 덩어리와 말 덩어리를 연결

and를 보면 먼저 확인해야 할 것

and를 보면 반드시 이렇게 생각해야 합니다.

> "앞과 뒤가 같은 급인가?"

명사는 명사끼리, 형용사는 형용사끼리, 동사는 동사끼리, 문장은 문장끼리처럼 and 앞과 뒤는 반드시 모양(급)도 같아야 합니다.

> I bought apples and oranges. (명사 + 명사)
>
> I feel tired and nervous. (형용사 + 형용사)
>
> She opened the door and walked in. (동사 + 동사)
>
> He studied hard, and he passed the test. (문장 + 문장)

나열할 때의 약속

> 2개를 나열할 때: A and B
>
> 3개를 나열할 때: A, B and C (또는 A, B, and C)

and는 목록의 마지막 직전에 한 번만 둡니다.

and는 접속사입니다

수능 지문에 나오는 문두 And

> And though craftsmanship can reward an individual with a sense of pride in work, this reward is not simple. (2023 수능 40번)
>
> And this has direct repercussions at the individual level: households can reduce the cost of electricity and gas bills, and improve their health and comfort, while companies can increase their competitiveness and their productivity. (2021 수능 37번)
>
> And wild fruits and nuts are favorite snacks for the Nuer. (2020 수능 26번)

수능 지문을 보면 문장 맨 앞에 And가 등장하는 경우가 많습니다. 학생들은 종종 "접속사가 왜 혼자 문두에 있지? 부사로 잘못 쓰인 거 아닐까?"라고 의아해합니다. 하지만 and는 여전히 접속사입니다. 구조는 다음과 같습니다.

> (앞 문장) + and + (지금 문장)

다만, 앞 문장이 이미 언급되었거나 문맥 속에 녹아 있을 뿐입니다.

Academic writing에서 문두 And를 피하는 이유

전통적인 학술적 글쓰기(Academic writing)에서는 "And + 완전한 문장" 구조를 권장하지 않습니다. 앞 문장이 눈에 보이지 않으면 논리 연결이 흐려질 수 있기 때문입니다. 반면, 대화, 일기, 소설 등에서는 생동감 있는 논리 전개를 위해 매우 자연스럽게 사용합니다.

명령문 뒤의 and: "그러면"의 마법

> Hurry up, and you'll be on time. (서둘러라, 그러면 제시간에 도착할 것이다.)

원래 and는 단순히 두 사실을 나열하는 장치입니다. 하지만 명령문 뒤에 쓰이면 앞의 행동이 원인이 되어 뒤의 결과가 따라오는 '조건과 결과'의 관계로 변합니다.

> [저자] 명령문 뒤의 and는 형식(나열)과 의미(조건)가 어긋나 있습니다. 대화할 때는 생동감이 있지만, 논리적인 글에서는 if를 사용한 구조로 바꾸는 것이 훨씬 정확합니다.

말할 때 자주 쓰는 표현, 글에서 권장하는 명확한 표현

> Hurry up, and you'll be on time. < If you hurry up, you'll be on time.
>
> Smile, and the world smiles with you. < If you smile, the world smiles with you.
>
> Save money, and you'll be rich. < If you save money, you'll be rich.

특이한 표현 / 관용적 표현

우리 주위에 특이한 사람이 있듯이, and에도 독특하게 쓰이는 표현들이 있습니다. 무작정 외우기보다, 어떤 뉘앙스인지 이해하며 두 가지로 나누어 정리해 봅시다.

1) 하나의 덩어리로 외워야 하는 관용 표현 (Idioms)

원래의 '나열' 기능에서 확장되어, 반복이나 강조를 나타내는 숙어처럼 완전히 굳어진 표현들입니다.

> We discussed plans, costs, **and so on**. (우리는 계획, 비용 등에 대해 논의했다.)
>
> The music went **on and on** for hours. (그 음악은 몇 시간 동안 계속해서 이어졌다.)
>
> The weather is getting **colder and colder**. (날씨가 점점 더 추워지고 있다.)
>
> He made the same mistake **over and over again**. (그는 같은 실수를 몇 번이고 반복했다.)
>
> There are **pros and cons** to every choice. (모든 선택에는 찬반양론[장단점]이 있다.)
>
> **By and large**, the plan worked well. (대체로 그 계획은 잘 진행되었다.)
>
> I've searched **far and wide** for my keys. (나는 열쇠를 찾으려고 구석구석을 샅샅이 뒤졌다.)

또, 수능에는 and 뒤에 짧은 말이 붙어 흐름을 바꾸는 표현도 보입니다.

> and then = 그리고 나서 / 그다음

and yet = 그런데도 / 그런데

and thus = 그리고 그 결과 / 그래서

이럴 때도 and의 본질은 바뀌지 않습니다. 여전히 앞과 뒤를 연결하지만, 뒤에 붙은 말이 문장의 흐름을 조금 더 또렷하게 만들어 줍니다.

2) 말할 때 자주 쓰는 구어체 표현 (Spoken English Tips)

문법 규칙을 살짝 비틀어, 원어민들이 일상 대화에서 정말 자주 쓰는 특이한 사용법입니다. 이 구조를 이해하면 영어가 훨씬 자연스러워집니다.

The room was nice and warm. (그 방은 아주 기분 좋게 따뜻했다.)

[형용사+형용사] 구조지만, 앞의 nice가 뒤의 warm을 꾸며주는 부사(nicely/아주 기분 좋게)처럼 해석됩니다.

Try and finish your homework by five. (5시까지 숙제를 끝내도록 노력해 봐라.)

[동사+동사] 구조지만, try to finish를 대신해서 회화에서 매우 흔하게 쓰이는 패턴입니다. and가 생략되기도 합니다.

정리

and는 문장의 구조를 수평으로 연결하는 장치입니다. and를 보면 이 세 가지를 떠올리세요.

앞과 뒤는 모양이 같다. (명사면 명사, 형용사면 형용사!)

앞과 뒤는 똑같이 중요하다.

나열할 때는 마지막 앞에만 둔다. (A, B, C, and D)

▶ 읽을 때의 처리 기준 (and)
A and B = A와 B는 같은 급, 같은 중요도

[심층 사고 훈련 : Deep Dive]

Q. and를 읽을 때 한국 학생들이 가장 흔히 저지르는 치명적인 독해 실수는 무엇일까요?

정답: and 뒤에 오는 내용을 단순한 '보조 설명'이나 '추가 정보'로 착각하는 것입니다.

해설: 한국어 습관 때문에 and 뒤를 덜 중요한 부연 설명처럼 덧붙여 읽기 쉽습니다. 하지만 영어에서 and는 '수평 나열(병렬)'을 의미하는 엄격한 저울입니다. 앞과 뒤의 중요도를 절대 나누지 않으며, 같은 모양과 같은 무게를 가진 정보를 나란히 놓을 뿐입니다. 이걸 놓치면 문장의 무게중심이 틀어지고 맙니다.

[1초 스피드 체크 : Speed Check]

▶ 다음 문장들을 읽고, and가 양팔 저울에 무엇을 올려두었는지 1초 만에 체크해 보세요.

1. She opened the door and walked in.

Q. 이 문장을 읽는 올바른 사고의 흐름은?

[ ] A. 문을 연 사실(opened)이 핵심이고, 걸어 들어온 것(walked)은 부차적인 설명이다.

[ ] B. 문을 연 동작과 들어온 동작이 똑같은 비중으로 나란히 연결되었다.

정답: B / [해설] and는 중요도를 낮추는 장치가 아닙니다. 시간 순서일 수는 있지만, 구조와 정보의 무게는 완벽하게 동등한 수평 연결입니다.

2. And wild fruits and nuts are favorite snacks for the Nuer.

Q. 문장 맨 앞에 쓰인 대문자 And를 보고 떠올려야 할 생각은?

[ ] A. 문맥 속에 깔려 있는 '앞 문장'과 '지금 이 문장'이 같은 급으로 연결되어 있다는 뜻이다.

[ ] B. 문장 맨 앞에는 접속사를 쓸 수 없으므로 부사로 잘못 쓰인 문장이다.

정답: A / [해설] 문두의 And는 허공에 뜬 것이 아닙니다. 눈에 보이지 않는 앞 문장과 지금 문장을 묶어주는 거대한 연결 고리입니다. 글을 읽을 때 '앞에서 같은 급의 말이 이미 나왔구나'라고 예상해야 합니다.

3. Hurry up, and you'll be on time.

Q. 여기서 and의 의미가 단순 나열을 넘어서는 이유는?

[ ] A. 서두르는 행동과 제시간에 도착하는 행동을 나란히 쌓아둔 것이기 때문이다.

[ ] B. 명령문 뒤에 와서 '서두르면 도착한다'는 조건과 결과의 관계로 굳어졌기 때문이다.

정답: B / [해설] 형태는 나열이지만 의미는 조건문(If you hurry up...)으로 읽어야 하는 구어적 표현입니다. (반면, The room was nice and warm.처럼 상태를 나란히 쌓는 문장에서는 원래의 수평 나열로 읽어야 합니다.)

4. again and again / pros and cons

Q. 이런 표현들을 만났을 때의 올바른 독해법은?

[ ] A. and를 기준으로 앞뒤 단어를 각각 쪼개어 분석해야 한다.

[ ] B. 구조 분석을 멈추고, 통째로 굳어진 하나의 의미 블록으로 바로 처리한다.

정답: B / [해설] 관용적으로 완전히 굳어진 표현들은 양팔 저울을 따질 필요조차 없습니다. 하나의 의미 덩어리로 묶어 읽어야 독해 속도가 떨어지지 않습니다.

[심층 사고 훈련 : Deep Dive]

Q. 수능 지문처럼 길고 복잡한 문장에서 and를 만났을 때, 길을 잃지 않기 위해 던져야 할 단 하나의 질문은 무엇인가요?

정답: "앞과 뒤에 어떤 '같은 급(모양)'의 덩어리가 나란히 놓여 있는가?"

해설: 같은 품사인지, 같은 역할인지, 같은 중요도인지 확인하세요. 명사면 명사, 형용사면 형용사, 문장이면 문장으로 형태의 균형을 맞춥니다. 이 원리만 맞으면 and 해석은 끝납니다. and는 결코 위계(상하 관계)를 만들지 않고 수평으로만 묶어줍니다.

이제 위에서 배운 내용을 실전에 적용해 봅시다. 다음 기출 문장들을 읽으며 and를 만났을 때 무작정 '그리고'라고 번역하고 넘어가기보다, "이 and가 지금 앞뒤로 어떤 같은 급(모양)의 덩어리를 양팔 저울처럼 나란히 묶어주고 있지?"라고 0.001초 만에 스위치를 켜보세요.

[기출 문장 1: 세 개의 동사를 같은 비중으로 묶어주는 and]

> Sophie nodded, smiled brightly, and walked toward the gate. (2026 수능)

사고의 흐름

문장을 읽다가 and를 만나는 순간, 앞뒤로 어떤 단어들이 저울의 양팔에 올라가 있는지 눈으로 재빨리 묶어보세요.

> nodded(고개를 끄덕였다)
>
> smiled(미소를 지었다)
>
> and walked(그리고 걸어갔다)

주어인 Sophie가 한 세 가지 과거 동작이 같은 급으로 나란히 놓여 있습니다. 영어가 여러 개를 나열할 때 지키는 약속인 'A, B, and C' 패턴이 완벽하게 적용되었죠. and를 보는 순간 '아, 이게 마지막 행동이구나'라고 예측하며, 소피가 한 세 가지 행동을 같은 비중으로 머릿속 무대 위에 영상처럼 자연스럽게 띄우면 됩니다.

[기출 문장 2: 한 문장 안에서 서로 다른 스케일과 역할을 가진 세 개의 and]

> As work becomes ever more modularised, commoditised and standardised, and as markets for digital work are created, ties between service work and particular places can be disconnected. (2026 수능)

사고의 흐름

이 길고 복잡해 보이는 문장에는 and가 무려 세 번이나 등장하지만, 묶어주는 덩어리의 크기와 모양을 보면 전혀 헷갈리지 않습니다.

> 첫 번째 and : modularised, commoditised and standardised. 세 개의 과거분사(형용사 역할)를 같은 무게로 묶어줍니다. '일'이 이 세 가지 특성을 모두 가지게 되었다는 뜻이죠. (단어와 단어의 연결, A, B, and C 구조)
>
> 두 번째 and : 스케일이 훨씬 커집니다. 앞의 As work becomes… (~함에 따라)라는 거대한 부사절 덩어리와, 뒤의 as markets for… are created (~가 창출됨에 따라)라는 또 다른 부사절 덩어리를 수평으로 묶어주고 있습니다. (문장과 문장의 연결)
>
> 세 번째 and : between service work and particular places. between A and B(A와 B 사이)라는 세트 표현 속에서 쓰인 and입니다. '서비스 업무'라는 명사 덩어리와 '특정 장소'라는 명사 덩어리를 저울의 양팔에 똑같이 올려두었습니다. (명사와 명사의 연결)

이처럼 and를 만날 때마다 "아, 앞에서 나온 것과 똑같은 모양(급)의 정보가 하나 더 추가되는구나!"라고 형태를 예상하며 읽어보세요. 아무리 길고 복잡한 수능 문장도 아주 깔끔한 블록처럼 정돈되어 보일 것입니다.

수능 기출 문장

[18] In this digital age, images are essential units of information, and knowing how to use photography effectively is more important than ever.

[18] You can pursue your passion with us, and your photography will never be the same.

[18] You'll also learn to think on your feet and develop the eye of a photographer.

[18] You'll be assigned a personal adviser, have your work evaluated by experienced experts, and receive insightful suggestions on how to make it better.

[19] Betty said she wanted to start her own event-planning business, and Stephanie agreed to let ④ her keep her existing clients, some photography, and documents and forms they had developed together.

[19] Once again, they discussed the company's expenses and dwindling revenue.

[19] She gathered up her courage and told ② her friend and colleague: "I have to make this work.

[20] Brightly colored ducks, frogs, and turtles were set adrift in the middle of the Pacific Ocean.

[20] Other toys floated north and west along the Alaskan coast and across the Bering Sea.

[21] However, the other company proceeded with more seeming clarity and discipline, ④ dividing the problem into its parts.

a

#5 빈도 154

단어 설명 (뜻/사용법)

영어에서 가장 많이 쓰이는, '처음 등장'을 알리는 신호

영어에서 가장 많이 쓰이는 단어 10개 안에 the와 a가 포함됩니다. 이유는 무엇일까요? 바로 영어가 가진 명사 규칙 때문입니다.

> **명사 규칙 = 하나인지 여러 개인지, 막연한 대상인지 이미 특정된 대상인지 밝혀야 한다.**

명사는 사용할 때마다 이 규칙을 지켜야 합니다. 하나일 때는 표시가 필요하며, 영어에서는 처음 등장하는 하나를 a로 표시하는 습관이 생겼습니다. a cup, one cup, the cup의 차이를 알고 있다면 이 정도 설명으로 충분하지만, 조금 더 깊게 들어가 볼까요?

a를 보면 이 반응이 떠올라야 합니다

> "처음 등장한 명사구나!"

a의 본질은 '아직 공유되지 않은 인식 상태'입니다. a는 사물의 성질을 말하는 것이 아니라, 이 명사가 지금 처음으로 화자와 청자 사이에 등장했음을 표시합니다.

a는 이렇게 사용합니다

I saw a dog on the street.

There is a problem with this plan.

She wants to buy a car.

dog, problem, car는 이 문장에서 처음 등장한 명사입니다. 그래서 a가 붙습니다.

a와 one은 다릅니다

a도 하나이고 one도 하나입니다. 하지만 one은 몇 개인지를 분명히 할 때 쓰고, a는 새로운 하나가 등장했다는 신호로 씁니다.

I need a pen. (펜이 필요합니다. - 정보의 새로운 등장)

I need one pen, not two. (두 개 말고, 정확히 딱 한 자루만 필요합니다. - 숫자의 단일성 강조)

a가 an으로 바뀌는 경우

뒤에 오는 단어가 모음 소리로 시작하면 발음이 불편해서 a 대신에 an으로 바뀝니다. 철자가 아니라 소리를 기준으로 판단합니다.

a apple (X) → an apple

a idea (X) → an idea

a hour (X) → an hour (h가 소리 나지 않으므로 모음 소리로 시작)

an university (X) → a university (university는 /ju:/, 즉 자음 소리로 시작합니다.)

그리고 a/an은 셀 수 있는 단수명사 앞에 붙습니다. a book, a car는 되지만 water, information 같은 말이나 dogs 같은 복수명사 앞에는 붙지 않습니다.

그래서 이런 흐름이 만들어집니다

This is a problem.

The problem is serious.

첫 문장에서 problem은 처음 등장한 하나이기에 a를 씁니다. 하지만 두 번째 문장에서 problem은 이미 앞에서 언급되어 '서로 알고 있는' 하나가 되었기에 the로 바뀝니다.

a가 전체를 대표할 때도 있습니다

a는 보통 처음 등장하는 하나를 꺼낼 때 쓰이지만, 때로는 하나를 예로 들어 어떤 종류 전체를 대표하기도 합니다.

A dog is a loyal animal.

여기서 a dog는 특정한 개 한 마리가 아니라, 개라는 종 전체를 대표하는 예시입니다. 설명문이나 학술문에서는 이런 쓰임도 자주 나옵니다.

The dog is a loyal animal.처럼 the + 단수명사로도 종 전체를 대표할 수 있습니다. 이때 the dog는 특정한 한 마리가 아니라, 개라는 종 전체를 하나의 개념처럼 묶어 가리킵니다. 다만 일반적인 문장에서는 Dogs are loyal animals.처럼 복수 명사가 가장 흔하고, the + 단수명사는 조금 더 형식적인 느낌을 줄 수 있습니다.

시험에서 자주 보이는 a의 표현들

a number of

A number of studies have shown this pattern. (많은 연구가 이 패턴을 보여 주었다.)

all of a sudden

The lights went out all of a sudden. (불이 갑자기 꺼졌다.)

such a + 명사

It was such a strange dream. (그것은 정말 이상한 꿈이었다.)

once in a while

I eat fast food once in a while. (나는 가끔 패스트푸드를 먹는다.)

in a hurry

She packed her bag in a hurry. (그녀는 가방을 황급히 챙겼다.)

have a hard time + ~ing

I'm having a hard time understanding this problem. (나는 이 문제를 이해하는 데 어려움을 겪고 있다.)

a couple of

He stayed there for a couple of years. (그는 거기에서 2~3년 머물렀다.)

정리

a는 처음 등장한 하나의 명사를 표시합니다. 그래서 a를 보는 순간, "아직 공유되지 않은 정보구나"라고 느껴야 합니다.

▶ 읽을 때의 처리 기준 (a / an)
a/an + 명사 = 처음 등장하는 하나 (아직 공유되지 않은 정보)

[심층 사고 훈련 : Deep Dive]

Q. I need a pen.과 I need one pen, not two.에서 a와 one의 결정적인 차이는 무엇일까요?

정답: a는 펜이라는 새로운 대상의 등장을 알리고, one은 수량(개수)을 강조합니다.

해설: a는 단순히 숫자를 세는 말이 아닙니다. 독자나 청자에게 "지금부터 펜이라는 새로운 정보를 꺼낼게"라고 알리는 신호입니다. 반면 one은 두 개가 아니라 딱 하나라는 숫자 대비에 초점이 맞춰져 있습니다. a는 정보이고, one은 숫자입니다.

[1초 스피드 체크 : Speed Check]

▶ 다음 문장들을 읽고, a가 하는 진짜 역할에 1초 만에 체크해 보세요.

1. I saw a dog on the street.

Q. a를 보는 순간 머릿속에 가장 먼저 떠올라야 할 반응은?

[ ] A. 길에 개가 한 마리 있다는 개수 파악

[ ] B. 내 머릿속 무대에 개가 처음 등장했다는 신호

정답: B / [해설] 이 문장의 핵심은 숫자가 아닙니다. 아직 어떤 개인지 모르는 낯선 개가 이야기 속에 새로 등장했다는 사실을 알리는 것입니다.

2. This is a problem. The problem is serious.

Q. a problem이 두 번째 문장에서 The problem으로 자연스럽게 바뀌는 이유는?

[ ] A. 문장이 새로 시작될 때는 무조건 the를 써야 하기 때문이다.

[ ] B. 처음 등장한 낯선 정보(a)가, 이제는 서로 아는 공유된 정보(the)로 상태가 변했기 때문이다.

정답: B / [해설] a는 새로운 화제의 시작을 알리는 스포트라이트이고, the는 그 정보가 이제 우리 사이에 공유되었음을 확인시켜 주는 장치입니다.

3. She waited for an hour.

Q. a 대신 an이 쓰인 진짜 기준은 무엇인가요?

[ ] A. 단어의 첫 철자가 자음인지 모음인지의 차이

[ ] B. 단어의 첫 소리(발음)가 모음 소리인지의 차이

정답: B / [해설] 기준은 눈에 보이는 철자가 아니라 귀에 들리는 소리입니다. hour의 h는 소리가 나지 않아 모음 소리로 시작하므로 발음의 편의를 위해 an이 자연스럽게 붙습니다.

4. I'm having a hard time understanding this problem.

Q. 관용 표현인 a hard time에서 a는 어떻게 받아들이면 될까요?

[ ] A. 관용 표현이므로 무조건 힘든 시간 하나라고 직역해야 한다.

[ ] B. a hard time을 하나의 표현으로 보고, 화자가 어려움을 겪고 있다고 이해하면 된다.

정답: B / [해설] 관용 표현일지라도 a의 본질은 변하지 않습니다. 무작정 숙어로 외우기보다, 화자가 자신이 겪는 하나의 어려운 상황(a hard time)을 지금 처음 꺼내는 신호로 이해하면 문장이 훨씬 입체적으로 읽힙니다.

[심층 사고 훈련 : Deep Dive]

Q. I drank a water. (X) 이 문장이 어색한 이유는 무엇일까요?

정답: water는 셀 수 없는 명사이기 때문입니다.

해설: a는 분명한 형태를 가지고 무대에 새롭게 등장하는 단수 명사(하나)를 비추는 스포트라이트입니다. 형태가 정해져 있지 않은 water나 information 같은 말이나, 여러 개를 뜻하는 복수명사(dogs) 앞에는 a를 붙일 수 없습니다.

이제 위에서 배운 내용을 실전에 적용해 봅시다. 다음 기출 문장들을 읽으며 a를 '하나의'라고 번역하지 말고, 작가가 새로운 명사(정보)를 처음 꺼내는구나 하고 읽어 보세요.

[기출 문장 1: 텅 빈 무대에 새로운 대상을 세우는 a]

> In front of her was a wall with flowers painted on it. (2026 수능)

사고의 흐름

"그녀 앞에 꽃이 그려진 하나의 벽이 있었다." 이렇게 개수를 세며 읽으셨나요? 스위치를 켜세요!

> a wall : 여기서 a는 단순히 숫자 1을 뜻하는 것이 아닙니다. 지금까지 등장하지 않았던 벽이라는 새로운 시각적 대상을 독자의 머릿속 무대에 처음으로 툭 던져 올리는 신호입니다.

a를 보는 순간, "아, 작가가 지금 벽이라는 새로운 대상을 처음 꺼냈구나!" 하고 머릿속에 그 벽을 그려 보세요. 그러면 자연스럽게 그 뒤에 이어지는 설명(with flowers painted on it, 꽃이 그려져 있는)이 그 밋밋했던 벽을 예쁘게 꾸며주는 것을 편안하게 받아들일 수 있습니다.

[기출 문장 2: 한 문장 안에서 새로운 아이디어를 연달아 던지는 a]

> Therefore, I am encouraging you to submit a proposal for a new club that you would like to create. (2026 수능)

사고의 흐름

한 문장 안에 a가 두 번이나 등장합니다. 영어의 인식 상태가 선명하게 드러나는 문장입니다.

> submit a proposal : 제안서이긴 한데, 아직 너와 나 사이에 합의되거나 특정되지 않은 새로운 제안서를 제출하라는 뜻입니다. 여기서도 새로운 정보가 등장합니다.
>
> for a new club : 마찬가지입니다. 아직 세상에 존재하지 않는, 네가 앞으로 만들고 싶은 어떤 새로운 동아리라는 개념을 처음 꺼내놓은 것입니다.

a는 작가와 독자 사이에 아직 공유되지 않은 새 정보임을 알리는 꼬리표입니다. 글을 읽다가 a를 만나면 새로운 등장인물이나 아이디어가 무대에 올라왔다고 생각하세요. 그것이 독해의 입체감을 살리는 a의 진짜 힘입니다.

수능 기출 문장

[18] You'll also learn to think on your feet and develop the eye of a photographer.

[18] You'll be assigned a personal adviser, have your work evaluated by experienced experts, and receive insightful suggestions on how to make it better.

[19] In a businesslike fashion, the two women began figuring out how to disengage.

[20] On January 10, 1992, a ship traveled / traveling through rough seas lost 12 cargo containers, one of which held 28,800 floating bath toys.

[21] It also created an open-ended conversation among ② its engineers in which salespeople and designers were often included.

[21] One company developed what it called a 'technology shelf,' created by a small group of engineers, on which ① was placed possible technical solutions that other teams might use in the future.

[21] Researchers studied two mobile phone companies trying to solve a technological problem.

[21] The boundaries among business units were deliberately ambiguous because more than technical information was needed ③ to get a feeling for the problem.

[22] During the 1997 Kyoto negotiations, Brazil made a suggestion that has since become known as the Brazilian Proposal.

[22] ③ That would mean, for instance, that countries such as Germany and the United Kingdom, which have been emitting for longer than most countries, would bear a larger share than their current emissions implied.

of

#6 빈도 154

단어 설명 (뜻/사용법)

시험에 가장 자주 등장하는 전치사 중 하나

우리는 of를 이렇게 배웠습니다.

> of = ~의, ~중에서, ~에 대해, ~때문에 …

그래서 문장에서 of를 만나면 뜻만 여러 개 떠오르고, 하나씩 골라 넣어 봐도 정작 문장은 잘 이해되지 않았습니다. 하지만 of의 핵심 원리는 하나입니다.

of는 앞의 막연한 말을 구체화한다.
예를 봅시다.

> a woman of courage
> the sound of rain
> the color of the sky

the smell of coffee
the name of the student
the edge of the table

woman, sound, color, smell, name, edge는 혼자 쓰이면 그 범위가 너무 넓습니다. of 뒤의 말이 붙는 순간, 어떤 여자인지, 어떤 소리인지, 누구의 이름인지가 바로 드러납니다.

most of the money
one of my friends
the middle of the road
the heart of the city

이 구조도 형태만 달라질 뿐 같습니다. most, one, middle, heart도 혼자서는 아무것도 가리키지 못합니다. of 뒤가 와야 무엇의 most인지, 무엇 중 하나인지, 어디의 middle인지가 정해집니다. 즉, of는 뒤에서 앞으로 번역하는 말이 아닙니다. 앞의 막연한 말이 무엇을 가리키는지 분명하게 해 주는 장치입니다. 수능에서는 이 기능이 특히 세 방향으로 반복됩니다.

추상명사·비율·집합을 구체화하는 of

시간·장소·상황을 구체화하는 of

감정·생각·행동이 향하는 대상을 구체화하는 of

이 세 가지를 알면, of를 뜻별로 따로 외울 필요가 없습니다.

1) 추상명사·비율·집합을 구체화하는 of

수능에서 가장 중요한 of는 사실 이 유형입니다.

the study of literature
the influence of modern musical lyricists
the nature of consciousness
the use of radiocarbon dating
the development of language
the history of dress
the number of clubs
the percentage of teenagers
each of the three years
one of the many difficulties

study, influence, nature, use, development, history, number, percentage 같은 말은 혼자 있으면 아직 무엇을 말하는지 충분히 드러나지 않습니다.

the study of literature → 연구이긴 연구인데, 무슨 연구일까요? → literature가 들어가면서 문학 연구로 구체화됩니다.

the influence of modern musical lyricists → 영향력이긴 영향력인데, 누구의 영향력일까요? → modern musical lyricists가 들어가면서 그 영향력의 출처가 정해집니다.

the number of clubs → 숫자이긴 숫자인데, 무엇의 숫자일까요? → clubs가 들어가면서 동아리 수로 범위가 좁혀집니다.

the percentage of teenagers → 비율이긴 비율인데, 누구의 비율일까요? → teenagers가 들어가면서 집단 기준이 정해집니다.

즉, 이때의 of는 앞에 나온 말의 범위를 좁혀, 무엇을 말하는지 분명하게 해 줍니다. 그래프와 자료 문제에서는 이 기능이 더 중요해집니다.

the percentage of teenagers … was more than twice that of teenagers …
the perspectives of administration personnel will differ from those of doctors …

여기서 that / those는 앞의 명사를 반복하지 않으려고 사용한 대명사입니다. 영어에서는 같은 말을 반복하지 않으려는 경향이 있습니다. that / those도 그런 반복을 줄이기 위해 쓰입니다.

that of teenagers = the percentage of teenagers

those of doctors = the perspectives of doctors

2) 시간·장소·상황을 구체화하는 of

모든 of가 명사와 명사를 단순히 이어 주는 것은 아닙니다. 어떤 of는 문장이 가리키는 시간, 장소, 상황을 더 분명하게 보여 줍니다.

by the end of this week
in front of her
at the age of 82
over a period of time
in the absence of a universal standard
at the expense of the other
in the face of exploitation
as a result of life-threatening emergencies

이 표현들은 한 단어씩 해석하지 않아야 합니다. 전체를 한 덩어리로 읽어야 합니다.

by the end of this week → 이번 주가 끝나기 전까지

in front of her → 그녀 앞

at the age of 82 → 여든두 살에

in the absence of a universal standard → 보편적 기준이 없는 상황

at the expense of the other → 다른 하나를 희생시키는 대가

in the face of exploitation → 착취에 맞닥뜨린 상황

as a result of life-threatening emergencies → 생명을 위협하는 응급상황 때문에 생긴 결과

3) 감정·생각·행동이 향하는 대상을 구체화하는 of

of는 감정, 상태, 생각, 행동이 어디를 향하는지도 구체화합니다.

I am proud of you.
I am afraid of dogs.
I am tired of excuses.

She is aware of the risk.
The place is full of tourists.
It is capable of looking at the bigger picture.
I'm thinking of you.
He dreamed of being a barista.
We should take advantage of this.
We try to make sense of exchanges.

proud, afraid, tired, aware, full, capable 같은 형용사는 혼자서는 아직 뜻이 완성되지 않습니다. of가 붙는 순간 그 감정이나 상태가 어디를 향하는지가 분명해집니다.

proud of you → 자랑스러움의 대상

afraid of dogs → 두려움의 대상

aware of the risk → 인식의 대상

full of tourists → 가득 차 있는 내용물

capable of looking at the bigger picture → 능력이 향하는 방향

동사도 마찬가지입니다.

think of you → 생각의 대상

dream of being a barista → 꿈의 내용

take advantage of this → 활용의 대상

make sense of exchanges → 이해의 대상

즉, 이때의 of는 감정·생각·행동이 향하는 대상을 분명하게 해 줍니다. 사건의 원인과 상실도 같은 원리로 이해하면 됩니다.

He died of cancer.
He died of hunger.
He died of heartbreak.

robbed her of money
deprived him of freedom
relieved her of duty

이 표현들도 사실 같은 원리로 읽을 수 있습니다.

died of cancer → 사건의 원인

robbed her of money → 빼앗긴 대상

deprived him of freedom → 박탈당한 대상

relieved her of duty → 덜어 낸 대상

[잠깐!] 왜 I am proud about you 는 안 될까요?

about은 어떤 대상의 주변을 넓게 떠올리게 하는 느낌이 있습니다. 관련된 이야기나 사정, 정보, 상황까지 함께 생각할 때 자주 쓰입니다. 반면 of는 다릅니다. 이 문맥에서는 주변을 넓게 보는 것이 아니라, 그 대상 자체를 바로 가리키는 느낌이 더 강합니다. 그래서

I am proud about you. (X)
I am proud of you. (O)

가 됩니다. 나의 자랑스러움이라는 감정이 너와 관련된 여러 사정을 두루 떠올리는 것이 아니라, 바로 너라는 존재를 향하기 때문입니다.

about은 주변의 여러 사정을 함께 떠올리게 한다.
of는 그 대상 자체를 더 직접적으로 가리킨다.

그래서

I am proud of you. = 나는 너를 자랑스러워한다
I am afraid of dogs. = 나는 개를 두려워한다

처럼 읽는 것이 자연스럽습니다.

[심화] thinking of vs thinking about

이 차이를 알면 of의 핵심을 훨씬 더 선명하게 이해할 수 있습니다.

I'm thinking of you. (나는 너를 생각하고 있어.)

I'm thinking about you. (나는 너에 대해 이것저것 생각하고 있어.)

about은 너의 주변을 맴돌며, 너와 관련된 여러 상황과 사정들을 두루 생각하는 것입니다. 그래서 대체로 I'm thinking of you가 더 직접적이고 더 로맨틱하게 들립니다. 생각이 여러 갈래로 퍼지는 것이 아니라, 오직 너라는 존재 하나로 좁혀지기 때문입니다.

정리

of는 한마디로, 앞의 막연한 말을 구체화합니다. 하지만 실제 시험에서는 이 구체화가 주로 세 방향으로 나타납니다.

추상명사·비율·집합을 구체화한다.

시간·장소·상황을 구체화한다.

감정·생각·행동이 향하는 대상을 구체화한다.

▶ 읽을 때의 처리 기준 (of)
앞의 말 + of + 명사 = 앞의 말이 무엇인지 구체화된다.

[심층 사고 훈련 : Deep Dive]

Q. the name of the student를 읽을 때, '학생의 이름'이라고 뒤에서부터 거꾸로 번역하는 습관이 독해를 망치는 이유는 무엇일까요?

정답: 영어의 자연스러운 사고 흐름을 역행하기 때문입니다. of는 앞의 막연한 말이 무엇을 가리키는지 뒤에서 분명하게 구체화해 주는 장치입니다. 이걸 억지로 한국어 어순에 맞춰 뒤에서 앞으로 거슬러 올라가며 번역하면, 문장이 길어질수록 시선이 엉키고 읽는 속도가 현저히 느려집니다.

[1초 스피드 체크 : Speed Check]

▶ 다음 문장들을 읽고, of가 하는 진짜 역할에 1초 만에 체크해 보세요.

1. a woman of courage / the sound of rain

Q. 앞의 명사 뒤에 of가 붙는 순간 머릿속에 일어나는 일은?

[ ] A. 용기의 여자, 비의 소리라고 뒤에서부터 거꾸로 해석한다.
[ ] B. 어떤 여자지?, 무슨 소리지?라는 막연함이 구체적인 장면으로 확 좁혀진다.

정답: B / 해설: woman, sound는 너무 넓습니다. of가 붙는 순간 막연했던 장면이 한 장의 그림으로 좁혀집니다.

2. the study of literature / the percentage of teenagers

Q. 이때 of의 핵심 역할은?

[ ] A. 앞의 추상명사나 수치 명사를 더 추상적으로 만든다.
[ ] B. 앞의 말이 무엇을 가리키는지, 또 어떤 집단을 기준으로 하는지 분명하게 해 준다.

정답: B / 해설: study, percentage는 혼자만으로는 아직 무엇을 말하는지 충분히 드러나지 않습니다. of 뒤가 붙어야 무엇에 대한 study인지, 누구를 기준으로 한 percentage인지가 정해집니다.

3. by the end of this week / in front of her

Q. 이때 of는 무엇을 하고 있나요?

[ ] A. 문장이 가리키는 시간과 장소를 분명하게 해 주고 있다.
[ ] B. 소유 관계를 보여 주고 있다.

정답: A / 해설: by the end of this week는 언제까지인지를, in front of her는 어디인지를 분명하게 해 줍니다.

4. I am proud of you. / She is aware of the risk.

Q. 감정이나 상태를 나타내는 말 뒤에 of가 오는 이유는?

[ ] A. 감정이나 상태가 무엇을 향하는지 분명하게 해 주기 때문이다.
[ ] B. 형용사 뒤에는 원래 무조건 전치사가 와야 하기 때문이다.

정답: A / 해설: proud, aware 같은 말은 혼자만으로는 아직 뜻이 충분히 드러나지 않습니다. of가 붙으면서 그 감정이나 인식이 무엇을 향하는지가 분명해집니다.

5. more than twice that of teenagers / those of doctors

Q. that of / those of의 정체는 무엇인가요?

[ ] A. 앞의 명사를 반복하지 않기 위한 압축 표현이다.
[ ] B. 완전히 새로운 문법 구조이다.

정답: A / 해설: that은 앞의 단수 명사를, those는 앞의 복수 명사를 대신하는 말입니다. 같은 말을 반복하지 않기 위해 쓰는 장치일 뿐입니다.

6. I'm thinking of you. vs I'm thinking about you.

Q. I'm thinking of you.가 더 직접적이고 로맨틱하게 들리는 이유는?

[ ] A. of가 생각을 한 점으로 모아, 오직 너라는 존재 자체에 집중시키기 때문이다.
[ ] B. of가 너와 관련된 여러 주변 상황을 넓게 떠올리게 하기 때문이다.

정답: A / 해설: about은 주변의 여러 사정을 함께 떠올리게 하고, of는 그 대상 자체를 더 직접적으로 가리킵니다.

[심층 사고 훈련 : Deep Dive]

Q. 다음 문장에서 of는 무엇을 구체화하고 있나요?

He died of cancer.

정답: 죽음이라는 사건의 원인

해설: died만으로는 이유가 빠져 있습니다. of cancer가 붙는 순간 그 사건이 왜 일어났는지가 분명해집니다.

이제 실전에 적용해 봅시다

다음 기출 문장들을 읽으며 of를 '~의', '~에 대한'으로 번역하는 것을 멈추고, 막연했던 앞의 말이 of를 통해 어떻게 구체화되는지 느껴 보세요.

[기출 문장 1]

For this reason, the school decided to expand the number of clubs for extracurricular activities.

사고의 흐름

the number of ... → 숫자이긴 숫자인데, 무슨 숫자일까요? → clubs의 숫자구나.

the number만 들으면 아직 무엇의 숫자인지 알 수 없습니다. 학생 수인지, 예산인지, 점수인지도 정해지지 않습니다. 하지만 of clubs가 붙는 순간, 그 숫자가 동아리 수라는 것이 분명해집니다. 여기서 of는 막연했던 '숫자'가 무엇을 가리키는지 그 범위를 좁혀 주는 말입니다.

[기출 문장 2]

The study of literature has repeatedly failed to recognize the influence of modern musical lyricists...

사고의 흐름

한 문장 안에 of가 두 번 나옵니다. 둘 다 같은 원리입니다.

The study of literature → 연구이긴 연구인데, 무슨 연구일까요? → literature가 들어가면서 문학 연구로 구체화

the influence of modern musical lyricists → 영향력이긴 영향력인데, 누구의 영향력일까요? → modern musical lyricists가 들어가면서 그 영향력의 출처가 정해짐

study와 influence는 둘 다 혼자 있으면 아직 무엇을 말하는지 충분히 드러나지 않습니다. of가 붙는 순간, 그 내용이 구체적으로 드러납니다.

[기출 문장 3]

Please turn this in to my office by the end of this week.

사고의 흐름

by the end of this week → 이번 주가 끝나기 전까지를 말하는구나.

이때의 of는 소유를 나타내는 말이 아닙니다. 언제까지 내야 하는지를 분명하게 해 주는 표현입니다. 이런 표현은 한 단어씩 떼어 읽지 말고, 통째로 읽어야 합니다.

[기출 문장 4]

In front of her was a wall with flowers painted on it.

사고의 흐름

in front of her → 그녀 앞을 말하는구나.

이때의 of는 단순히 '~의'라고만 옮기고 끝낼 것이 아닙니다. 지금 장면이 어디에서 펼쳐지는지를 보여 주기 때문입니다. 그래서 in front of her는 한 덩어리로 읽는 것이 자연스럽습니다.

[기출 문장 5]

In the category of Less Often, the percentage of teenagers who spent time with friends through talking on the phone was more than twice that of teenagers who did so through text messaging.

사고의 흐름

In the category of Less Often → Less Often이라는 범주 안에서 보겠구나.

the percentage of teenagers → 비율이긴 비율인데, 누구의 비율일까요? → teenagers라는 집단이 기준이구나.

more than twice that of teenagers … → that은 새로운 말이 아니라 바로 앞 percentage를 대신하는구나. → that of teenagers = the percentage of teenagers

그래프 문장에서는 of를 만날 때마다 '~의'부터 붙이지 말고, 지금 누구의 비율인지, 무엇을 기준으로 비교하는지부터 봐야 합니다.

수능 기출 문장

[18] Fortunately, enrolling at the Hobbiton Institute of Photography is one of the easiest, most cost-effective ways to take your photography to the next level.

[18] In this digital age, images are essential units of information, and knowing how to use photography effectively is more important than ever.

[18] You'll also learn to think on your feet and develop the eye of a photographer.

[19] One day in February 2009, Stephanie called Betty, ① her best friend, who was the only employee of her business Best Wedding.

[20] Brightly colored ducks, frogs, and turtles were set adrift in the middle of the Pacific Ocean.

[20] On January 10, 1992, a ship traveled / traveling through rough seas lost 12 cargo containers, one of which held 28,800 floating bath toys.

[21] One company developed what it called a 'technology shelf,' created by a small group of engineers, on which ① was placed possible technical solutions that other teams might use in the future.

[22] ① Its idea was that countries should now share the burden of emissions cuts according to how historically responsible they were for the problem.

[22] ② In other words, we should calculate what concentration of greenhouse gases each country has put into the atmosphere over time and use those figures to allocate emissions cuts.

[22] ④ Greenhouse gases have been known to absorb heat and hold this heat in the atmosphere, instead of reflecting it back into space.

in

#7 빈도 116

단어 설명 (뜻/사용법)

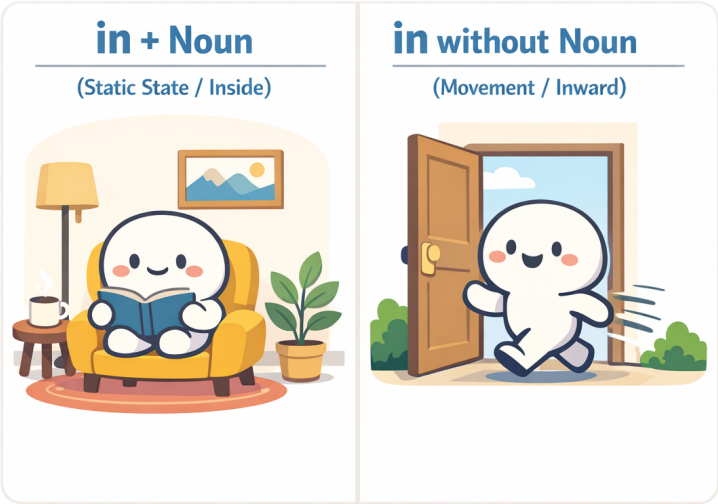

명사와 함께 쓰이면 전치사 in = '~안에', 뒤에 명사가 없으면 부사 in = '안으로'.

가장 많이 쓰이는 전치사 중 하나입니다. 전치사는 뒤에 반드시 명사가 와야 합니다.

in의 기본 뜻

in의 기본 뜻은 '~안에'입니다. 그런데 정말 중요한 점은 이것입니다. in은 뒤에 오는 명사와 항상 한 덩어리로 쓰입니다.

in + 명사는 항상 한 덩어리입니다 (전치사일 때)

in the box

in the room

in the city

in the morning

여기서 in / the box 이렇게 나뉘는 게 아닙니다. in the box 전체를 하나의 단어처럼 처리해야 합니다. 학교에서는 이를 전치사구라고 부릅니다.

in 뒤에 명사가 없으면 뜻이 바뀝니다

그런데 in 뒤에 명사가 안 나오면 상황이 달라집니다. 이때 in은 전치사가 아니라 부사로 쓰이며, 뜻은 '~안에'가 아니라 '안으로'라는 이동 의미로 바뀝니다.

~안에 → 안으로 (이동)

예를 들어 봅시다:

come in

go in

walk in

여기서 in은 어디 안에 정지해 있는 것이 아니라, 안쪽 방향으로 이동한다는 뜻입니다.

관계절에서는 in 뒤에 명사가 바로 보이지 않아도 전치사로 쓰인 경우가 많습니다

지금까지 우리는 in 뒤에 명사가 있으면 'in + 명사' 한 덩어리로, 명사가 없으면 '안으로'라는 이동으로 정리했습니다. 하지만 앞의 명사를 뒤에서 설명해 주는 관계절 구조에서는 겉모양이 조금 달라질 수 있습니다.

the house she had grown up in

an occasional record in which he kept accounts

a notebook in which to write

이런 표현들에서는 in 뒤에 명사가 겉으로는 바로 보이지 않습니다. 그렇다고 해서 부사('안으로')로 쓰인 것은 아닙니다. 관계절에서는 in 뒤의 명사가 사라진 것이 아닙니다. which가 보이기도 하고, 안 보일 때는 생략된 것뿐입니다. in which에서 which가 바로 그 명사 역할을 대신하고 있기 때문에, 전치사 in은 여전히 제 역할을 다하고 있습니다. the house she had grown up in 역시 마찬가지입니다. 이 문장은 the house which she had grown up in에서 관계대명사 which가 생략된 형태로 볼 수 있습니다. 즉, 겉으로는 in 뒤에 명사가 바로 보이지 않지만, 구조상으로는 전치사 in이 관계대명사와 연결되어 있는 것입니다. 따라서 관계절에서는 in 뒤에 명사가 눈에 바로 보이지 않더라도, 여전히 테두리 안을 나타내는 전치사로 읽어야 합니다. 그래서 the house she had grown up in은 "안으로 자라났다"가 아니라 "그 집 안에서 자랐다"로 묶어 읽는 것이 올바른 사고의 흐름입니다.

눈에 보이지 않는 '추상적 공간'을 만드는 in

in은 물리적인 방이나 상자 안에만 쓰이는 것이 아닙니다. 눈에 보이지 않는 상황, 분야, 맥락도 하나의 '공간(테두리)'으로 인식하여 그 안에 있다고 표현합니다.

in theory (이론상으로는 / 이론이라는 틀 안에서는)

in practice (실제로는 / 현실이라는 영역 안에서는)

in this context (이러한 맥락 속에서)

in + ~ing

수능 독해에서 자주 등장하는 in + ~ing(동명사) 구조도 마찬가지입니다. 어떤 행동을 하는 '그 과정 안에서'라는 그림을 그리면 됩니다. 실전에서는 "~하는 데 있어서" 또는 "~할 때"로 덩어리째 해석하면 아주 부드럽게 읽힙니다.

> In making this decision, we must be careful. (이 결정을 내리는 데 있어서[내리는 과정 안에서], 우리는 신중해야 한다.)

in order to는 통째로

수능에서 자주 나오는 in order to []은 하나하나 쪼개기보다 통째로 '~하기 위해'로 기억하는 것이 좋습니다. 물론 깊이 보면 이것도 order라는 명사를 중심으로 한 구조입니다. 하지만 실전 독해에서는 그런 분석보다 먼저, “아, 목적을 말하겠구나” 하고 반응하는 것이 훨씬 중요합니다. 예를 들어,

> … in order to secure peace (평화를 확보하기 위해)
>
> … in order to develop celebrations (기념행사를 발전시키기 위해)

이처럼 in order to []은 앞서 언급된 내용이 무엇을 목표로 하는지를 밝혀 주는 장치입니다.

동사와 붙어 하나의 의미 덩어리

수능 지문에서는 in이 명사 없이 쓰이면서, 앞의 동사와 단단하게 결합해 하나의 의미 덩어리(구동사)로 굳어진 표현들이 등장합니다.

bring the jackets in, Grace stepped in, turn this in 이때도 바탕 그림은 변하지 않습니다. 여전히 ‘안으로’입니다. 하지만 실전 문장에서는 단순한 방향 이동을 넘어, 동사의 행동과 in의 '안으로'라는 방향성이 결합하여 새로운 뉘앙스를 만들어냅니다.

> bring ~ in: 재킷을 가지고(bring) 안으로(in) 오다 # “안으로 들여오다”
>
> step in: 발을 딛고(step) 상황 안으로(in) 들어가다 # “개입하다 / 나서다”
>
> turn ~ in: 서류를 돌려서(turn) 내 바운더리 안으로(in) 밀어 넣다 # “제출하다”

in 뒤에 명사가 없으면 우선 ‘안으로’라는 기본 그림을 떠올리세요. 그리고 in이 앞의 동사와 강하게 붙어 있다면, 무리하게 쪼개지 말고 동사의 행동이 '안으로' 향해 완성된 하나의 표현처럼 자연스럽게 묶어 읽어야 합니다.

in that S + V

알아두면 좋은 표현입니다. 보통 '~라는 점에서'라고 외우지만, 원리는 일반적인 in과 완벽히 똑같습니다. in 뒤에는 명사가 와야 합니다. 그런데 단어 하나가 아니라 문장 전체를 넣고 싶을 때, 영어는 "이제부터 명사 자리에 문장이 들어갑니다"라는 표시로 that을 붙여줍니다. 즉, in [that S + V]는 "[S가 V하다는 사실] 그 테두리 안에서 보면"이라는 뜻입니다.

> This theory is useful in that it explains human behavior.
> (이 이론은 유용하다. 인간의 행동을 설명한다는 그 사실 안에서[그 점에서].)

특이한 표현 / 관용적 표현

아래 표현들은 전부 in의 본질(안쪽 / 안으로)이 유지된 채 굳어져 버린 표현입니다. 한 덩어리로 익히는 것이 안전합니다.

I arrived in time for the meeting. (회의에 제때 도착했다.)

She left in a hurry. (그녀는 서둘러 떠났다.)

He is in trouble with the law. (그는 법적인 곤경에 처해 있다.)

She is in charge of the project. (그녀가 그 프로젝트를 책임지고 있다.)

I have nothing in common with him. (나는 그와 공통점이 없다.)

Please let me know in advance. (미리 알려 주세요.)

In a way, he is right. (어떤 면에서는 그가 맞다.)

I was in the middle of a call. (나는 통화 도중에 있었다.)

In the long run, honesty pays off. (장기적으로 보면 정직은 보상받는다.)

In fact, the results were better than expected. (사실은 그 결과가 예상보다 더 좋았다.)

In addition, the company plans to hire more staff next year. (게다가 그 회사는 내년에 직원을 더 채용할 계획이다.)

In terms of cost, this option is more practical. (비용의 측면에서 이 선택지가 더 실용적이다.)

In this way, students can learn more effectively. (이런 식으로 학생들은 더 효과적으로 배울 수 있다.)

In other words, the plan was too expensive to continue. (다시 말해 그 계획은 계속하기에는 너무 비용이 많이 들었다.)

In response to the criticism, the company changed its policy. (그 비판에 대응하여 그 회사는 정책을 바꾸었다.)

Competitive incentives sometimes result in lower task effort. (경쟁 유인은 때때로 과제 수행 노력을 오히려 낮추는 결과를 낳는다.)

정리

in은 전치사입니다. 그래서 기본적으로 뒤에 명사가 와야 하며, [in + 명사]는 항상 하나의 의미 덩어리로 작동합니다. 하지만 in 뒤에 명사가 없으면 뜻은 '~안에'에서 '안으로'로 바뀝니다.

▶ 읽을 때의 처리 기준
뒤에 명사 있음 → [in + 명사] 한 덩어리
명사 없음 → 안으로(이동)

[심층 사고 훈련 : Deep Dive]

Q. He is in the car.와 He got in.에서 같은 in인데도 그림이 완전히 달라지는 결정적인 기준은 무엇일까요?

정답: in 뒤에 '명사'가 있는지 없는지의 차이입니다.

해설: in을 보면 무작정 뜻부터 떠올리면 안 됩니다. 뒤에 명사(the car)가 붙어 있으면 그 공간 '안에 머무르는 정지된 상태(전치사)'를 뜻하고, 명사 없이 혼자 쓰이면 안쪽을 향해 쏙 들어가는 '이동(부사)'을 뜻합니다.

[1초 스피드 체크 : Speed Check]

▶ 다음 문장들을 읽고, in이 그리는 정확한 뉘앙스에 1초 만에 체크해 보세요.

1. She walked in.

Q. 여기서 in을 '~안에'라고 해석하면 독해가 꼬이는 이유는?

[ ] A. 과거 시제 동사 뒤에 왔기 때문이다.

[ ] B. 뒤에 명사가 없으므로, '안으로'라는 이동의 방향을 나타내기 때문이다.

정답: B / [해설] 명사가 없으므로 in은 전치사가 아니라 부사 역할을 합니다. 위치를 나타내는 것이 아니라, 밖에서 안으로 들어가는 '움직임' 자체를 말합니다.

2. He came in the room. (방 안으로 들어왔다)

Q. 한국어로는 자연스러운데, 영어로 썼을 때 문법적으로 어색한 이유는?

[ ] A. [in + 명사]는 정지된 상태인데, come이라는 이동 동사와 부딪히기 때문이다.

[ ] B. room 앞에는 in 대신 항상 at을 써야 하기 때문이다.

정답: A / [해설] in the room은 방 안에 있는 정지된 상태를 나타내고, come은 이동을 나타냅니다. 그래서 He came in the room은 어색합니다. 방 안으로 들어오는 이동을 분명히 하려면 into the room을 써서 He came into the room.이라고 하거나, 명사 없이 He came in.이라고 써야 자연스럽습니다.

3. He is in trouble. / She is in charge of the project.

Q. 눈에 보이는 장소가 아닌데도 in이 쓰인 이유는?

[ ] A. '문제'나 '책임'이라는 눈에 보이지 않는 추상적인 영역(테두리) 안에 놓인 상태를 나타내기 때문이다.

[ ] B. in은 어떤 상황이든 무조건 쓸 수 있는 만능 전치사이기 때문이다.

정답: A / [해설] 물리적 공간이 아니더라도, in은 특정 상황, 상태, 범위의 '안쪽'을 설정하는 강력한 테두리 역할을 합니다.

4. I arrived in time for the meeting.

Q. 여기서 in과 time을 쪼개어 해석하면 안 되는 이유는?

[ ] A. 시간 앞에는 전치사를 해석하지 않는 것이 원칙이기 때문이다.

[ ] B. in time 자체가 '제시간 안에'라는 상태 범위를 나타내는 하나의 덩어리로 굳어졌기 때문이다.

정답: B / [해설] 이런 관용적 의미 덩어리는 구조 분석을 멈추고 하나의 블록처럼 처리해야 독해의 속도와 리듬이 깨지지 않습니다.

[심층 사고 훈련 : Deep Dive]

Q. 글을 읽다가 in을 만났을 때, 상태와 이동을 헷갈리지 않기 위해 던져야 할 단 하나의 사고 흐름은 무엇인가요?

정답: "뒤에 명사가 있는지 본다."

해설: 명사가 있으면 [in + 명사]를 한 덩어리로 묶어 '어떤 테두리 안의 상태'로 그림을 그리고, 명사가 없으면 '안으로' 들어가는 이동의 방향으로 처리합니다. in은 뜻을 고르는 단어가 아닙니다. 구조를 판별하면 뜻은 자동으로 결정됩니다.

이제 위에서 배운 내용을 실전에 적용해 봅시다. 다음 기출 문장들을 읽으며 in을 만났을 때 뒤에 명사가 있는지 확인하고, 작가가 어떤 '테두리(상태)'나 '이동'을 내 머릿속에 던져주는지 0.001초 만에 스위치를 켜보세요.

[기출 문장 1: 추상적인 영역을 설정하는 in]

Their remarkable works, including influences on modern language development, must be recognized in the field of modern literature. (2026 수능)

사고의 흐름

"현대 문학의 분야 안에서 인정받아야 한다"라고 뒤에서부터 거슬러 오며 한국어 어순으로 조립하느라 멈칫하셨나요? 스위치를 켜세요!

recognized : "인정받아야 한다." (어디서?)

in the field of modern literature : "아, '현대 문학'이라는 눈에 보이지 않는 추상적인 영역(테두리) 안에서구나!"

in을 보는 순간, 인정받는 공간적/추상적 범위를 설정해 준다고 생각하세요. in 뒤에 명사 덩어리가 왔으므로 이동이 아니라 그 영역 '안에 머물러 있는 상태'로 묶어 읽고 훌쩍 넘어가면 됩니다.

[기출 문장 2: 방법과 장소의 테두리를 치는 두 개의 in]

And, in this way, the employer leaves behind no material traces in the places where it was once an employer. (2026 수능)

사고의 흐름

한 문장 안에 in이 두 번 등장합니다.

in this way : 문장 맨 앞에서 in 뒤에 명사(this way)가 왔습니다. "이러한 방식이라는 틀 안에서 (이런 식으로)"라고 상황의 테두리를 먼저 딱 쳐줍니다.

in the places : 고용주가 물질적 흔적을 남기지 않는다고(leaves behind no material traces) 했습니다. 어디에요? 바로 뒤에 in이 나오며 "그 장소들 안에"라고 물리적인 위치를 고정해 줍니다.

이처럼 in은 눈에 보이지 않는 '방식(way)'이든 눈에 보이는 '장소(places)'든, 어떤 명사의 테두리 안쪽 상태를 지정해 주는 아주 명확한 표지판입니다. 뒤에서부터 억지로 해석을 끌어올려 오지 마세요. in이 나올 때마다 작가가 쳐주는 테두리 안으로 시선을 옮겨가며 순서대로 그림을 그리면 됩니다.

수능 기출 문장

[18] In this digital age, images are essential units of information, and knowing how to use photography effectively is more important than ever.

[19] In a businesslike fashion, the two women began figuring out how to disengage.

[19] One day in February 2009, Stephanie called Betty, ① her best friend, who was the only employee of her business Best Wedding.

[20] Brightly colored ducks, frogs, and turtles were set adrift in the middle of the Pacific Ocean.

[20] They floated completely along the North Pacific currents, ending up back in Sitka.

[21] It also created an open-ended conversation among ② its engineers in which salespeople and designers were often included.

[21] One company developed what it called a ‘technology shelf,’ created by a small group of engineers, on which ① was placed possible technical solutions that other teams might use in the future.

[22] ② In other words, we should calculate what concentration of greenhouse gases each country has put into the atmosphere over time and use those figures to allocate emissions cuts.

[22] ④ Greenhouse gases have been known to absorb heat and hold this heat in the atmosphere, instead of reflecting it back into space.

[23] I had no idea that I was in for one of the most terrifying experiences of my life.

I

#8 빈도 92

단어 설명 (뜻/사용법)

영어에서 가장 중요한 단어는 I(나)입니다. 문장 어디에 위치하든 항상 대문자로 쓰는 특별 대우를 받습니다. 원래는 작은 글자가 눈에 잘 띄게 하려는 단순한 이유에서 출발했지만, 결과적으로 이는 개인의 독립성과 주체를 중시하는 영어권 문화와 묘하게 맞아떨어집니다. 그런데, 사실 이 세상에서 가장 중요한 사람은 자기 자신이 아닌가요? 영어는 중요한 단어를 대문자로 표기해서 강조하기도 합니다.

중학교 때 배우는 단순한 1인칭 대명사를 넘어, 수능 지문에서 'I'가 가지는 진짜 힘과 관용적 쓰임을 알아야 합니다.

수능 독해의 마스터키: 필자의 개입을 알리는 신호탄 'I'

수능 영어 지문은 대부분 객관적인 사실이나 일반론(People say~, It is generally believed that~)으로 시작합니다. 그러다 지문 중간에 갑자기 "I" 또는 "In my experience", "I argue that"이 등장하는 순간이 있습니다. 이때의 'I'는 단순한 대명사가 아닙니다. "지금부터 객관적 배경 지식을 끝내고, 내 진짜 주장(Main Idea)을 말하겠다"는 강력한 주제문 신호탄입니다. 수능에서 'I'를 만나면 독해의 집중력을 최고조로 끌어올려야 합니다.

언어의 진화: I에서 me로의 흐름

과거 전통 문법에서는 be동사 뒤에 주격인 I를 쓰는 것이 원칙이었습니다.

> It is I. (격식을 차린 옛날 방식 / 매우 공식적인 문어체)

하지만 실제 언어생활에서는 발음이 더 편하고 자연스러운 me가 그 자리를 차지하게 되었습니다.

> It's me. (현대 영어의 표준)

Who, me? (누구, 나?) / Me too. (나도 그래.)

비교 구문에서도 마찬가지입니다. She is taller than I am. (격식)과 She is taller than me. (일상)는 의미의 차이 없이 문체(격식)의 차이만 가집니다. 언어는 진화하며, 현대 영어에서는 me가 훨씬 넓은 영역에서 자연스럽게 쓰입니다.

통째로 읽어내야 하는 I의 관용 표현

수능의 듣기 평가나 일상 대화문 지문에서 자주 등장하는 표현들입니다. 단어를 쪼개지 말고 '상황'으로 묶어 익히세요.

As far as I can tell, he is telling the truth. (내가 보기에는[판단하건대], 그는 진실을 말하고 있다. → 객관적 사실이 아닌 '나의 인식 한계'임을 밝히는 표현)

It’s not as if I cared about his opinion. (내가 그의 의견 따위를 신경 쓸 리가 없잖아.)

Don’t I know it? (내가 그걸 모르겠니? → 그 사실을 이미 너무나 잘 알고 있다는 강한 긍정)

I beg your pardon? (다시 말씀해 주시겠어요? → 정중한 요청 혹은 못 들었을 때)

I bet she will win the game. (내가 장담하는데, 그녀가 이길 거야. → 강한 확신)

▶ 읽을 때의 처리 기준 (I)

'I'가 보이면, "일반론이 끝나고 필자의 진짜 목소리(주장)가 개입하기 시작했다"고 판단한다.

[1초 스피드 체크 : Speed Check]

▶ 다음 문장들을 읽고, 'I'가 지문에 등장했을 때의 역할을 1초 만에 체크해 보세요.

1. While many experts believe that AI will replace teachers, I argue that human empathy cannot be coded.

Q. 이 지문에서 'I argue that~'이 등장한 순간, 독자가 취해야 할 태도는?

[ ] A. 전문가들의 의견과 필자의 의견을 동등한 비중으로 비교하며 읽는다.

[ ] B. 앞의 내용은 통념(배경)으로 넘기고, 'I'가 포함된 문장에 밑줄을 긋고 주제문으로 삼는다.

정답: B / [해설] 수능 지문에서 제3자(experts)의 의견 뒤에 등장하는 'I'는 십중팔구 필자의 반박이자 글의 핵심 요지입니다.

2. As far as I can tell, the system is fully functional.

Q. 여기서 'As far as I can tell'이 문장 앞에 붙은 이유는?

[ ] A. 시스템이 완벽하다는 것을 100% 보장하는 절대적 선언이다.

[ ] B. "내 지식과 관찰의 범위 안에서는"이라는 조건을 달아, 단정적인 어조를 피하려는 완곡한 표현이다.

정답: B / [해설] 'I'를 사용하여 판단의 주체를 자신으로 한정 지음으로써, 만약의 오류에 대한 여지를 남기는 학술적/실무적 방어 표현입니다.

3. She is much more experienced than me.

Q. than 뒤에 I가 아닌 me가 쓰인 이유는?

> [ ] A. 문법적으로 완전히 틀린 비문이지만, 사람들이 실수로 자주 쓰는 것이다.
>
> [ ] B. 현대 영어에서 전치사화된 than 뒤에 목적격(me)을 쓰는 것은 매우 자연스럽고 표준적인 표현이다.

정답: B / [해설] 학교 문법에서는 'than I am'이 정석이라 배우지만, 현대 영어(특히 회화와 비격식 산문)에서는 'than me'가 자연스러운 표준으로 인정받습니다.

[심층 사고 훈련 : Deep Dive]

Q1. 수능이나 모의고사 지문을 읽다가 첫 문장부터 "I remember when..." 처럼 'I'로 시작하는 글(일화, Anecdote)을 만났습니다. 이 글의 전개 방식은 어떻게 흘러갈 확률이 높을까요?

정답: 필자의 개인적 경험(스토리텔링)을 먼저 제시한 후, 마지막 부분에서 그 경험을 통해 얻은 '보편적 교훈이나 깨달음(주제)'으로 확장될 확률이 높습니다.

해설: 이야기 형태의 지문에서 'I'는 독자를 몰입시키는 장치입니다. 사건 자체가 중요한 것이 아니라, 그 'I'가 겪은 사건 끝에 어떤 철학적/사회적 결론이 도출되는지를 기다리며 읽어야 합니다.

Q2. "This success is mine."이라는 문장에서 my success라고 쓰지 않고 소유대명사 'mine'을 단독으로 뒤로 빼서 쓴 심리적/구조적 이유는 무엇일까요?

정답: 성공(success)이라는 결과를 자신(I)과 완벽하게 동일시하며, 타인의 개입 없이 온전히 '자신의 것'임을 강하게 선언(강조)하기 위해서입니다.

해설: 'my success'는 명사를 꾸며주는 수식어에 불과하지만, 보어 자리에 단독으로 놓인 'mine'은 그 자체로 묵직한 마침표 역할을 하며 화자의 주도성과 책임감을 극대화합니다.

독해 스위치 ON (사고의 흐름)

수능 지문에서 'I'는 목적에 따라 명확한 역할을 수행합니다. 18번 목적 추론 문제에서는 필자의 '요구사항'을 직접적으로 타격하는 렌즈가 되며, 43번 장문 독해에서는 인물의 심리와 감정을 그대로 드러내는 투명한 창이 됩니다. 기출 문장을 통해 'I'를 만났을 때 뇌의 스위치를 어떻게 켜야 하는지 연습해 봅시다.

[기출 문장 1: 목적을 직접적으로 타격하는 I]

> Therefore, I am encouraging you to submit a proposal for a new club that you would like to create. (2026 수능 18번)

사고의 흐름

Therefore, (그러므로,): 결론을 내리는 강력한 신호등이 켜졌군.

I am encouraging you to...: "내가 너에게 ~하라고 권장한다." (스위치 켜기! 주어 자리에 'I'가 등장하며 화자가 무대 전면으로 나섰습니다. 이 편지를 쓴 사람이 자신이 원하는 바를 직접적으로 꽂아 넣는 순간입니다. 이 문장이 곧 정답입니다.)

submit a proposal for a new club: "새로운 동아리 제안서를 제출하라고." (목적 파악 완료: 신규 동아리 개설 제안 요청)

[기출 문장 2: 인물의 심리와 거리를 드러내는 I]

I feel like she is growing distant from us. (2026 수능 43번)

사고의 흐름

I feel like...: "나는 ~인 것 같다." (스위치 켜기! 객관적 사실이 아니라, 화자('I')의 지극히 주관적인 내면과 감정 상태가 서술되고 있습니다. 심리 추론이나 분위기 파악의 핵심 단서입니다.)

she is growing distant from us: "그녀가 우리로부터 멀어지고 있는 (것 같다)." (화자 'I'가 느끼는 소외감, 안타까움의 감정선을 0.001초 만에 포착하고 넘어갑니다.)

수능 기출 문장

[19] I have to let ③ you go.”

[19] She gathered up her courage and told ② her friend and colleague: “I have to make this work.

[23] I had no idea that I was in for one of the most terrifying experiences of my life.

[23] I headed to the beach and jumped on my surfboard and paddled out.

[23] I tried to paddle back to shore but my arms and legs were paralyzed.

[23] I was about 150 yards off the beach, when I felt a sudden chill in the air followed by an uncomfortable stillness.

[23] It was big and gray, and closing in on me fast.

[23] Suddenly, I heard the lifeguard scream, “Get out of the water!”

[23] Then I saw something approaching me in the water.

[24] They say things like, “I know where everything is.”

that

#9 빈도 78

단어 설명 (뜻/사용법)

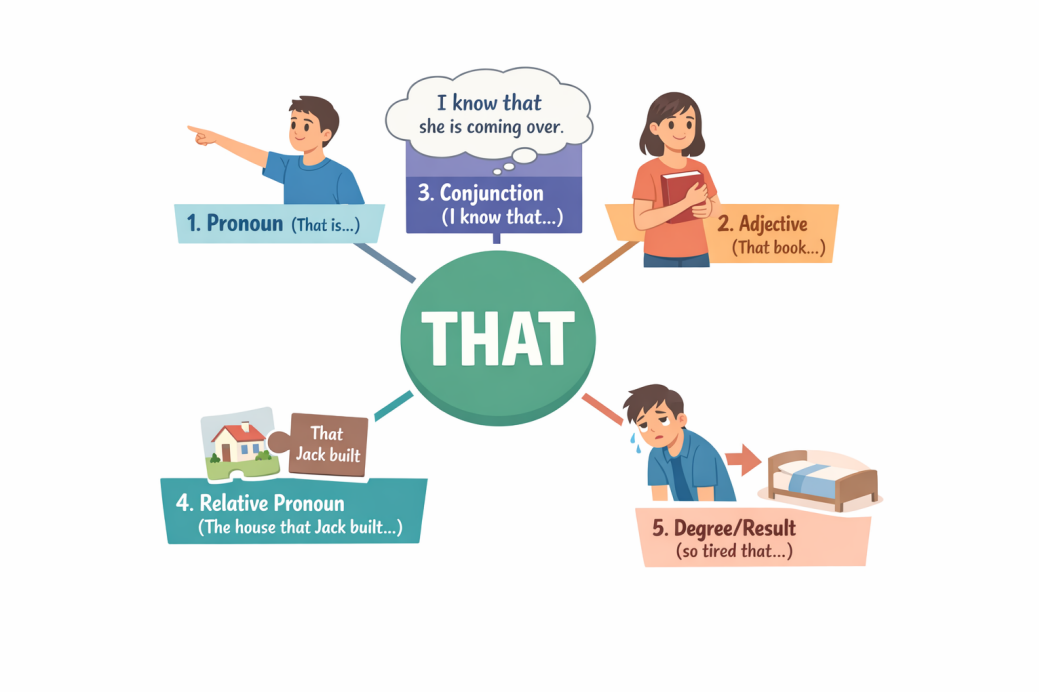

겉모습은 하나, 역할은 다섯 개

that은 하나의 단어처럼 보이지만, 실제로는 문장에서 맡는 역할에 따라 완전히 다른 다섯 얼굴을 가지고 있습니다.
영어를 오래 공부했는데도 문장을 읽다가 자주 멈추게 만드는 단어가 있습니다. 뜻은 아는 것 같은데, 문장 안에서는 자꾸 역할이 달라지는 단어, 바로 that입니다. 어떤 문장에서는 '저것'이고, 어떤 문장에서는 뜻도 없는 것처럼 보이고, 어떤 문장에서는 앞의 명사를 길게 끌고 가며 설명을 시작합니다. 심지어 어떤 경우에는, 말의 세기를 조절하는 장치로까지 쓰입니다. 문제는 겉모습이 전부 같다는 것입니다. 전부 that인데, 문장에서 하는 일은 전혀 다릅니다. 그래서 that을 뜻으로 외우면 문장은 계속 막히고, 역할로 보기 시작하면 그때부터 갑자기 문장이 이해되기 시작합니다.

이 장에서는 that이라는 하나의 단어가 문장 안에서 어떤 역할로 변신하는지를 딱 다섯 가지로 나누어 정리합니다. 겉모습은 하나지만, 문장에서의 기능은 다섯 가지. 이 구분이 보이기 시작하면, that은 더 이상 헷갈리는 단어가 아니라 문장 구조를 알려주는 표지판이 됩니다.

1. 저것 (대명사)

손에 닿지 않는, 비교적 멀리 있는 대상을 가리킬 때 씁니다.

눈에 보이거나 이미 말한 대상을 다시 가리키는 용도입니다.

Look at the man by the door. That is my father. (문 옆에 있는 남자를 봐. 저분이 우리 아버지야.)

He told me to quit the job. I don't like that. (그는 나에게 일을 그만두라고 했어. 난 그 말(그 상황)이 마음에 안 들어.)

2. 저/그 (형용사)

명사 바로 앞에서 이미 보이거나 언급된 대상 하나를 콕 집어 가리킵니다.

Do you see the boy over there? That boy is my cousin. (저기 있는 소년 보여? 저 소년이 내 사촌이야.)

She suggested traveling alone. I don't like that idea. (그녀는 혼자 여행하는 걸 제안했어. 난 저 아이디어가 별로야.)

3. 명사 대신에 문장이 온다는 표시 (접속사)

여기서 that은 뜻이 없습니다. 명사가 올 자리에 명사 대신에 문장이 온다는 표시의 접속사입니다.

I know that I am strong.

It is strange that he left early.

4. 명사를 문장으로 설명하겠다는 표시 (관계사)

앞에 나온 명사(집, 소녀, 영화 등)를 문장으로 길게 설명할 때 사용하는 연결 장치입니다.

The house that Jack built is huge. (그 집, 즉 잭이 지은 그 집은 엄청 커.)

*that = the house. 따라서, that Jack built의 뜻은 '그 집을 Jack이 지었다'.

I met a girl that smiled at me. (한 소녀를 만났어, 나를 보고 웃어준 그 소녀 말이야.)

*that = the girl. 따라서, that smiled at me의 뜻은 '그 소녀가 나를 보고 웃었다'.

I remember the day that we first met. (나는 우리가 처음 만났던 그 날을 기억한다.)
*that = on which (when).

This is the reason that I called you. (이것이 내가 너에게 전화한 이유다.)
*that = for which (why).

5. 특이하게 사용하는 that

so ~ that ~: 혼자 쓰이지 않고 주로 so나 such와 짝을 지어, 앞에서 한 말이 어느 정도였는지 결과로 마무리합니다.

I was so tired that I fell asleep. (너무 피곤했어. 그 결과로 잠들어 버렸어.)

so that ~: ~하기 위해

As such, at many factories, the workday is divided into eight-hour shifts, so that there will always be people on hand to keep the widget machines humming. (이처럼 많은 공장에서는 근무일을 8시간 교대로 나누는데, 그 목적은 기계를 계속 돌아가게 할 사람들이 언제나 현장에 있도록 하기 위해서이다.)

말의 세기 강조:

He is not that smart. (그가 그렇게까지 똑똑하진 않아.)

It is ~ that ~ (가주어-진주어): 주어가 너무 길 때, 그 자리에 가짜 주어(It)를 놓고 진짜 주어(that + 문장)는 뒤로 보냅니다. 이때 that은 '진짜 주어가 시작된다'는 신호입니다.

It is strange that he left early. (이상하다 / 그가 일찍 떠난 것은.)

It is ~ that ~ (강조구문): 문장에서 강조하고 싶은 부분을 It is와 that 사이에 쏙 집어넣어 "바로 ~이다"라고 힘을 줍니다. 수능 독해에서 필자의 핵심 주장을 찾을 때 매우 중요한 힌트가 됩니다.

It was John that broke the window. (창문을 깬 것은 바로 존이었다.)
It is in this room that the meeting will be held. (회의가 열릴 곳은 바로 이 방이다.)

[관용적 표현 추가]

독자들이 문장에서 만났을 때 당황할 수 있는 that의 특이한 표현들입니다.

Now that ~ (이제 ~이니까):

Now that you are here, we can start. (네가 여기 왔으니까, 이제 시작하자.)

In that ~(~라는 점에서): in that은 because와 의미가 비슷합니다. 글을 쓸 때는 in that보다 뜻이 더 명확한 because를 사용하는 것이 좋습니다.

He is lucky in that he has good friends. (좋은 친구들이 있다는 점에서 그는 운이 좋아.)

He is lucky because he has good friends.

Given that ~ (~을 고려해 볼 때): 수능 빈출 표현입니다.

Given that he is inexperienced, he did a great job. (그가 경험이 부족하다는 점을 고려하면, 그는 일을 아주 잘했다.)

Seeing that ~ (~인 것을 보면):

Seeing that it's raining, we should stay indoors. (비가 오는 것을 보니, 우리는 실내에 있어야겠다.)

That is~ (즉, 다시 말해):

That is, critics and laypeople alike could obtain new music simultaneously. (즉, 평론가와 일반인 모두가 동시에 새로운 음악을 얻을 수 있었다.)

That is, they seem to have an innate drive to imitate others... (다시 말해, 그들은 다른 사람들을 모방하려는 타고난 충동을 가지고 있는 것 같다...)

정리

저것 (대명사)

저/그 + 명사 (형용사)

명사 대신 문장이 온다는 표시 (접속사)

명사를 문장으로 설명하겠다는 표시 (관계사)

정도/결과, 강조 구문, 가주어-진주어 등 특이한 형태

▶ 읽을 때의 처리 기준 (that)

뒤에 명사 → 저/그 + 명사

뒤에 문장 → 명사 대신에 문장이 온다

명사 + that + 문장 → 앞의 명사를 문장으로 설명

so / such ~ that → 얼마나 그런지, 그 결과로

It is ~ that ~ → 강조할 내용이 사이에 있거나, 진짜 주어가 뒤에 있다는 신호

[심층 사고 훈련 : Deep Dive]

Q. 다음 문장들을 읽을 때, that을 '저것'이라고 해석하면 안 되는 이유는 무엇일까요?

I know that I am strong. It is strange that he left early.

정답: that 뒤에 완벽한 문장이 따라오고 있기 때문입니다.
해설: 여기서 that은 특정한 뜻을 가진 단어가 아닙니다. 첫 번째 문장에서는 "지금부터 명사 자리에 문장이 통째로 들어갑니다"라고 알려주는 접속사이고, 두 번째 문장에서는 "진짜 주어는 뒤에 있습니다"라고 알려주는 구조적 표지판(가짜 주어 구문)입니다. that을 해석하려 들지 말고, 덩어리를 묶는 신호로 처리해야 합니다.

[1초 스피드 체크 : Speed Check]

▶ 다음 문장들을 읽고, 형태는 같지만 역할이 다른 that의 진짜 정체에 1초 만에 체크해 보세요.

1. That is my father. vs I don't like that idea.

Q. 두 문장에서 that의 역할 차이는?

[ ] A. 첫 번째는 혼자서 대상을 가리키고(대명사), 두 번째는 뒤의 명사를 콕 집어 꾸며준다(형용사).

[ ] B. 둘 다 '저것'이라는 완벽히 똑같은 뜻이다.

정답: A / [해설] 첫 번째 that은 그 자체로 명사(저분) 역할을 하지만, 두 번째 문장에서 that을 혼자 대명사처럼 해석하면 문장 구조가 깨집니다. that idea를 한 덩어리로 묶어 읽어야 합니다.

2. I met a girl that smiled at me.

Q. 여기서 that을 접속사('그리고')처럼 읽으면 생기는 치명적인 오해는?

[ ] A. 문장이 뚝 끊어져서 '내가 만난 소녀'와 '나를 보고 웃은 사람'이 각기 다른 두 명인 것처럼 꼬이게 된다.

[ ] B. 과거 시제와 현재 시제가 충돌하게 된다.

정답: A / [해설] that smiled at me는 새로운 정보가 아니라 앞의 girl을 설명하는 관계사입니다. 앞의 명사를 문장으로 설명한다는 신호로 받아들여야 합니다.

3. I was so tired that I fell asleep. / He is not that smart.

Q. 여기서 that은 명사도 아니고 앞말을 설명하지도 않습니다. 그렇다면 무슨 역할일까요?

[ ] A. '그 결과 ~하다' 또는 '그렇게까지'처럼 말의 세기(정도)를 조절하고 마무리하는 역할이다.

[ ] B. 문법적으로 아무 의미 없이 자리만 차지하는 단어이다.

정답: A / [해설] so ~ that 구문에서는 강도가 얼마나 센지 그 결과를 이끌어내며, not that ~에서는 거리 개념이 추상적으로 확장되어 '그 정도로'라는 말의 세기를 조절합니다.

4. He is lucky in that he has good friends.

Q. 수능과 모의고사에 자주 나오는 in that 구조의 올바른 사고방식은?

[ ] A. '저것 안에서'라고 물리적인 장소로 직역한다.

[ ] B. '~라는 점(사실)에서'라는 의미로, because처럼 이유나 근거를 덧붙이는 덩어리로 읽는다.

정답: B / [해설] in that 뒤에 문장이 오므로, 명사 자리에 문장이 들어왔다는 감각으로 처리하여 앞선 내용에 대한 이유를 보충 설명합니다.

[심층 사고 훈련 : Deep Dive]

Q. 변화무쌍한 that을 만났을 때, 독해 속도를 늦추지 않기 위해 던져야 할 단 하나의 질문은 무엇인가요?

정답: "지금 이 that은 무슨 역할을 하고 있지?"

해설: 가리키고 있는가(대명사/형용사)? 명사 자리에 문장을 붙이고 있는가(접속사)? 앞 명사를 설명하는가(관계사)? 정도나 결과를 마무리하는가(부사)? 이 질문이 머릿속에 자동으로 켜지면, that은 더 이상 독해를 가로막는 장애물이 아니라 문장 구조를 보여주는 내비게이션이 됩니다.

이제 위에서 배운 내용을 실전에 적용해 봅시다. 다음 기출 문장들을 읽으며 that을 만났을 때 멈칫하지 말고, "이 that이 지금 명사를 대신하고 있는지, 명사를 설명하고 있는지, 아니면 문장 구조의 신호를 보내고 있는지" 0.001초 만에 스위치를 켜보세요.

[기출 문장 1: 명사를 문장으로 길게 설명하는 that (관계사)]

Therefore, I am encouraging you to submit a proposal for a new club that you would like to create. (2026 수능)

사고의 흐름

문장을 쭉 읽어 나가다가 that을 만났습니다. 여기서 that을 '그것'이라고 해석하면 뒷말과 엉켜버립니다.

a new club : "새로운 동아리." (어떤 동아리?)

that : "아, 앞서 말한 '새로운 동아리'가 어떤 것인지 이제부터 문장으로 설명해 주겠구나!"

you would like to create : "네가 만들고 싶어 하는 (바로 그 동아리)"

여기서 that은 앞의 명사(club)와 뒤의 설명(you would like to create)을 연결해 주는 튼튼한 다리입니다. "네가 만들고 싶어 하는 새로운 동아리"라고 한 덩어리로 묶어서 그림을 그리며 넘어가세요.

[기출 문장 2: 명사 자리에 문장이 통째로 들어왔음을 알리는 that (접속사)]

We almost universally accept that playing video games is a pleasant break. (2025 수능)

사고의 흐름

We accept : "우리는 받아들인다." (무엇을?)

that : "아, 받아들이는 내용이 단어 하나가 아니라 문장 전체구나!" (접속사 신호)

playing video games is... : "비디오 게임을 하는 것이 즐거운 휴식이라는 (그 사실을)"

여기서 that은 accept의 목적어 자리에 깃발을 꽂고 "뒤에 완전한 문장이 따라옵니다"라고 알려주는 신호입니다. that 이하 전체를 '[ ]'로 묶어서 하나의 명사처럼 처리하세요.

수능 기출 문장

[21] One company developed what it called a ‘technology shelf,’ created by a small group of engineers, on which ① was placed possible technical solutions that other teams might use in the future.

[22] During the 1997 Kyoto negotiations, Brazil made a suggestion that has since become known as the Brazilian Proposal.

[22] ① Its idea was that countries should now share the burden of emissions cuts according to how historically responsible they were for the problem.

[22] ③ That would mean, for instance, that countries such as Germany and the United Kingdom, which have been emitting for longer than most countries, would bear a larger share than their current emissions implied.

[22] ⑤ It would also mean that big emitters that had developed their industries more recently, such as Australia, would bear less of a share.

[23] I had no idea that I was in for one of the most terrifying experiences of my life.

[23] There was a certain panic in his voice that demanded attention.

[25] In fact, research shows that if you walk after a meal, you may burn 15 percent more calories than if you walk the same time, distance, and intensity on an empty stomach.

[26] For example, it is documented that if people are asked to bet on whether a coin toss is heads or tails, most bet larger amounts if the coin is yet to be tossed.

[27] Every person we meet has a story that can, in some way, inform us and help us as we live the story of our own lives.

it

#10 빈도 65

단어 설명 (뜻/사용법)

우리는 보통 it을 그것이라고 배웁니다. 하지만 실제 영어 독해에서 it은 단순히 물건 하나를 지칭하는 말이 아닙니다.

it은

> 이미 앞에서 나왔거나,
>
> 굳이 다시 말하지 않아도 되는 대상이나 내용,
>
> 또는 문장 구조상 비워 둘 수 없는 자리를 대신 채우는 역할을 합니다.

영어는 반복을 몹시 싫어하고, 문장의 구조인 주어나 목적어 자리가 텅 비어 있는 것도 참지 못합니다. 그래서 가장 만만하고 쓰임새가 넓은 대명사인 it을 폭넓게 사용합니다.

1. it = 앞에서 말한 그 대상이나 내용 (대명사)

사람이 아니거나, 성별을 굳이 말할 필요가 없거나, 눈에 보이지 않는 추상적인 개념까지 전부 it으로 받아냅니다. 때로는 앞에서 말한 상황이나 내용 전체를 통째로 받기도 합니다.

> I took a look at the house and noticed it was very old. (나는 그 집을 둘러보았고, 그 집이 매우 낡았다는 것을 알아차렸다.)
>
> There is a rosebush near the fence, and it is blooming. (울타리 근처에 장미 덤불이 있는데, 그 장미 덤불이 꽃을 피우고 있다.)

I don’t know who it is. (상대방이 누구인지 모르는 상황, 정체 확인)

여기서 중요한 점은, it이 꼭 눈에 보이는 물건만 가리키는 것이 아니라는 것입니다. 수능에서는 계획, 위험, 이론, 관심, 규칙, 아이디어 같은 추상적인 개념도 자주 it으로 다시 받습니다. 또 경우에 따라서는 바로 앞의 명사 하나가 아니라, 앞에서 말한 내용 전체를 통째로 가리키기도 합니다. 그래서 it을 볼 때는 무엇을 대신 썼는지를 찾되, 사물만 찾지 말고 개념이나 앞 진술 전체까지 범위를 넓혀 확인해야 합니다.

2. it = 주어 자리를 채우는 it (날씨·시간·거리·날짜·기간·비용·때)

It is raining. (비가 온다.)

It is cold today. (오늘 춥다.)

It is 7 o'clock. (7시 정각이다.)

It is five miles to the station. (역까지 5마일 거리다.)

It was Valentine’s Day. (발렌타인데이였다.)

It had been more than ten years. (10년이 넘는 시간이 흘렀다.)

It costs $45. (45달러가 든다.)

It’s time to start. (이제 시작할 때다.)

비가 스스로 내리는 것도 아니고, 7시, 발렌타인데이, 10년 경과, 45달러, 시작할 때에는 뚜렷한 주체가 없습니다. 그래도 영어 문장은 명사인 주어 없이 시작할 수 없기 때문에 의미 없는 it을 세워 둡니다. 이때 it은 그것이라고 해석하지 않습니다. 굳이 한국어로 옮기면 날씨가, 지금 시간이, 거리가, 상황이, 비용이, 이제 때가 정도의 느낌입니다.

3. it = 가짜 주어 (진짜 내용은 뒤에 있다는 신호)

It is necessary to repeat the whole thing. (모든 것을 반복하는 것이 필요하다.)

It is a pity that he missed the chance. (그가 그 기회를 놓친 것은 유감이다.)

It is likely that the heavy rain will make the roads too slippery. (폭우가 도로를 너무 미끄럽게 만들 가능성이 크다.)

It is critical to have a visual representation of the specific behaviors. (특정 행동들을 시각적으로 보여주는 것은 매우 중요하다.)

It seems that most of us know how to fake it. (상황을 보아하니, 우리 대부분은 적당히 꾸며내는(속이는) 방법을 알고 있는 것 같다.)

It is dangerous for the racers to run on such roads. (선수들이 그런 도로에서 달리는 것은 위험하다.)

여기서 진짜 주어는 뒤에 있는 to부정사나 that절입니다. 영어는 주어 자리에 무거운 덩어리가 바로 오는 것을 매우 불편해합니다. 주어가 너무 길면 동사가 늦게 나와 결론을 빨리 알 수 없기 때문입니다. 그래서 일단 가벼운 it을 앞에 세워 자리를 잡아 두고, 진짜 내용은 뒤로 보냅니다. 이러한 가주어 문장은 학술 글에서 세련되고 자연스러운 문장으로 간주됩니다. 수능에서 특히 자주 보이는 대표 패턴은 다음과 같습니다.

It is ~ to V

It is ~ that S V

It is ~ for N to V

It seems / appears / is likely / is clear that …

이런 구조에서 it은 뜻이 있는 그것이 아니라, 진짜 내용이 뒤에 온다는 신호입니다. it을 보는 순간 핵심은 뒤에 오겠구나 하고 먼저 반응해야 합니다.

4. it = 강조 구문의 틀 (바로 ~이다)

It was in this city that the treaty was signed. (조약이 체결된 곳은 바로 이 도시였다.)

It is the older parts of our brain that support these automatic processes. (이러한 자동적인 과정을 뒷받침하는 것은 바로 우리 뇌의 더 오래된 부분이다.)

It is this utopian aspect of movies that accounts for why we enjoy them so much. (우리가 영화를 그토록 즐기는 이유를 설명해 주는 것은 바로 영화의 이러한 유토피아적 측면이다.)

문장에서 특정 부분을 강하게 강조하고 싶을 때, 영어는 It is(was) ~ that이라는 틀을 가져와 그 사이에 강조할 말을 넣습니다. 이때 it은 지금 바로 이 부분을 강조한다는 표시만 합니다.

5. it = 가짜 목적어 (결론부터 빨리 말하겠다는 신호)

I found it difficult [to understand him]. (나는 그를 이해하는 것이 어렵다는 것을 알았다.)

Digital platforms make it easier [to hire freelance workers]. (디지털 플랫폼은 프리랜서 노동자를 고용하는 것을 더 쉽게 만든다.)

These conditions make it necessary to establish and maintain an effective legal framework. (이러한 조건들은 효과적인 법적 체계를 확립하고 유지하는 것을 필요하게 만든다.)

We take it for granted that everyone will understand. (우리는 모두가 이해할 것이라는 사실을 당연하게 여긴다.)

수능에 정말 자주 나오는 구조입니다. 동사 뒤에 진짜 목적어가 너무 길면, 그 뒤에 와야 할 상태 설명인 difficult, easier, necessary가 뒤로 밀려납니다. 영어는 결론을 빨리 말하고 싶어 하므로, 짧은 it을 목적어 자리에 먼저 놓고 상태를 말한 뒤, 진짜 긴 내용은 맨 뒤로 뺍니다. it을 보는 순간 진짜 목적어는 뒤에 오겠구나 하고 예측해야 합니다. 수능에서 특히 자주 보이는 대표 동사는 이 셋입니다.

find it ~ to V

make it ~ to V

take it for granted that …

6. it = 지금 상황 전체나 앞의 내용 전체를 가리키는 it

How is it going? (어떻게 진행되고 있어? / 잘 지내?)

This is it. (바로 이거야! / 이게 끝이야.)

The way I see it, we have only two realistic choices. (내가 보기에는 우리는 현실적인 선택지가 두 개뿐이다.)

It was all for nothing. (다 소용없었다.)

여기서 it은 물건 하나가 아니라, 지금 벌어지고 있는 상황이나 분위기 전체, 혹은 방금 말한 내용 전체를 가리킵니다.

7. it = 표현에 붙어 굳어진 it

foot it back to camp (야영지로 급히 되돌아가다)

make it (해내다 / 제시간에 도착하다)

take it easy (무리하지 말다 / 편하게 하다)

check it out (확인해 보다)

be it a one-off interaction or a longer-term relationship (일회성 상호작용이든 장기적 관계든)

여기서 it은 어떤 대상을 정확히 가리키지 않거나, 설령 가리키더라도 표현 전체가 하나의 덩어리로 굳어 있습니다. 그래서 이런 경우에는 구조 분석을 하는 것보다는 표현 자체를 한 덩어리로 받아들이는 것이 좋습니다.

[보너스 1] To whom it may concern,

공식적인 편지에서, 누가 이 편지를 읽게 될지 모를 때 사용하는 전형적인 표현("관계자분께")입니다. 여기서 it은 특정한 사람이나 물건이 아니라, 이 편지가 담고 있는 내용이나 사안을 폭넓게 가리키는 말입니다.

[보너스 2]

It takes time to understand this theory. (이 이론을 이해하는 데 시간이 걸린다.)

It took four years to build the facility. (그 시설을 짓는 데 4년이 걸렸다.)

It costs $45. (45달러가 든다.)

It’s time to start. (이제 시작할 때다.)

이런 표현들은 it을 그것이라고 해석하면 독해 리듬이 깨집니다. 여기서 it은 뜻 있는 대상이 아니라, 영어 문장을 성립시키기 위해 앞에 놓은 형식적인 블록입니다. 이런 구문은 시간이 걸린다, 비용이 든다, 때가 되었다로 이해하는 것이 좋습니다.

▶ 읽을 때의 처리 기준 (it)
it이 보이면, 앞의 대상이나 내용을 다시 가리키는지, 아니면 빈자리를 채우는 구조적 it인지부터 먼저 확인한다.

[심층 사고 훈련 : Deep Dive]

Q. 다음 문장들에서 it을 그것이라고 번역하면 독해가 막히는 진짜 이유는 무엇일까요?

It is 7 o'clock.
It is necessary to repeat the whole thing.

정답: 이 문장들에서 it은 특정한 대상을 가리키는 대명사가 아니라, 텅 빈 자리를 채우기 위한 형식적인 블록이기 때문입니다.

해설: 영어는 주어 자리가 비어 있는 것을 허용하지 않습니다. 시간이 7시라는 것을 말할 때나, 진짜 주어가 너무 길어 뒤로 뺐을 때, 그 빈 주어 자리를 채워주기 위해 it을 던져놓은 것일 뿐입니다. 이런 it은 뜻을 해석하려 들지 말고 문장의 구조를 잡는 뼈대로만 봐야 합니다.

[1초 스피드 체크 : Speed Check]

▶ 다음 문장들을 읽고, it이 맡은 진짜 역할에 1초 만에 체크해 보세요.

1. I took a look at the house and noticed it was very old.

Q. 여기서 it을 보는 올바른 시선은?

[ ] A. 뜻이 없는 빈자리 채우기용 it이다.

[ ] B. 새로운 대상을 소개하는 것이 아니라, 바로 앞의 the house를 반복하기 싫어 사용하는 대명사이다.

정답: B / [해설] 명사를 다시 가리키는 가장 기본적인 대명사입니다. it이 무엇을 대신 썼는지 0.1초 만에 파악해야 합니다.

2. I found it difficult to understand him.

Q. 이 문장에서 it의 역할을 잘못 파악하면 생기는 독해 오류는?

[ ] A. 그것을 어렵게 찾았다고 완전히 엉뚱하게 번역하게 된다.

[ ] B. 주어가 너무 길어 뒤로 뺀 가짜 주어라고 착각하게 된다.

정답: A / [해설] 여기서 it은 가짜 목적어입니다. 그것을 찾았다가 아니라, 무언가가 어렵다는 걸 알았는데 그 진짜 내용인 to understand him은 뒤에 나온다는 신호로 읽어야 합니다.

3. Take it easy. / Make it.

Q. 이 표현들에서 it은 무엇을 가리키나요?

[ ] A. 가리키는 대상이 없으며, 표현 전체가 하나의 덩어리로 굳어진 관용구다.

[ ] B. 눈에 보이지 않는 추상적인 개념을 가리킨다.

정답: A / [해설] 관용 표현에서 it은 표현 자체를 하나의 의미 블록으로 묶어 받아들여야 합니다.

4. This is it. / How is it going?

Q. 여기서 it은 어떤 느낌으로 해석해야 할까요?

[ ] A. 특정한 물건 하나

[ ] B. 지금 벌어지고 있는 이 상황이나 흐름 전체

정답: B / [해설] it은 단순히 물건뿐만 아니라, 화자와 청자가 공유하고 있는 분위기, 결정적인 순간 등 문맥이나 흐름을 가리킵니다.

[심층 사고 훈련 : Deep Dive]

Q. 글을 읽다가 변화무쌍한 it을 만났을 때, 길을 잃지 않기 위해 던져야 할 단 하나의 질문은 무엇인가요?

정답: 이 it은 앞의 명사나 개념, 내용을 다시 가리키는가, 빈자리를 채우는가, 아니면 상황 전체인가?

해설: it의 역할을 먼저 분류하면 해석은 자동으로 따라옵니다. 이 분류 스위치만 켜지면 it은 절대 헷갈리지 않는 명확한 표지판이 됩니다.

이제 위에서 배운 내용을 실전에 적용해 봅시다. 수능 문장에는 주어나 목적어 자리를 채우기 위한 구조적 장치로서의 it이 무수히 쏟아집니다. 다음 기출 문장들을 읽으며 it을 그것으로 해석하려는 습관을 멈추고, 이 it이 앞에 나온 명사나 개념을 가리키는지, 아니면 진짜 내용을 뒤로 미루는 가짜 깃발인지를 0.001초 만에 판별해 보세요.

[기출 문장 1: 앞의 대상이나 내용을 가리키는 대명사 it]

In front of her was a wall with flowers painted on it. (2026 수능 19번)

사고의 흐름

a wall with flowers: 꽃들이 있는 벽이 있었다.

painted on it: 그것 위에 그려진? (X) 잠깐, it이 가리키는 게 뭐지?

독해 스위치 작동: 아, 문장에 이미 등장한 a wall을 반복하기 싫어서 it으로 받았구나. 벽 위에 꽃이 그려져 있다는 뜻이네.

단순한 대명사 it은 문장 안에서 가장 가까운 명사만 가리키는 것이 아닙니다. 때로는 추상 개념이나 앞에서 말한 내용 전체를 가리킬 수도 있습니다. 그러니 it을 보자마자 그것이라고 뭉뚱그리지 말고, 무엇을 대신 썼는지를 먼저 찾아야 합니다.

[기출 문장 2: 진짜 주어가 뒤에 있음을 알리는 가짜 주어 it]

This means it might be better to have plans in place... (2026 수능 22번)

사고의 흐름

This means it might be better: 이것은 그것이 더 나을지도 모른다는 것을 의미한다? (X)

독해 스위치 작동: might be better라는 결론부터 던지는 걸 보니, 저 앞의 it은 뜻이 없는 가짜 주어 깃발이구나. 그럼 진짜 뭐가 더 나은데?

to have plans in place: 아, 계획을 마련해 두는 것이 더 낫다는 거구나.

it이 문장 앞쪽에서 상태(better, difficult, important 등)와 함께 툭 튀어나오면, 뒤에 진짜 주어(to~ 또는 that~)가 등장한다는 구조적 신호입니다. it은 투명 취급하고 진짜 내용에 집중하세요.

수능 기출 문장

[18] You'll be assigned a personal adviser, have your work evaluated by experienced experts, and receive insightful suggestions on how to make it better.

[21] It also created an open-ended conversation among ② its engineers in which salespeople and designers were often included.

[21] One company developed what it called a 'technology shelf,' created by a small group of engineers, on which ① was placed possible technical solutions that other teams might use in the future.

[22] ④ Greenhouse gases have been known to absorb heat and hold this heat in the atmosphere, instead of reflecting it back into space.

[22] ⑤ It would also mean that big emitters that had developed their industries more recently, such as Australia, would bear less of a share.

[23] It started out like any other day.

[23] It was big and gray, and closing in on me fast.

[26] For example, it is documented that if people are asked to bet on whether a coin toss is heads or tails, most bet larger amounts if the coin is yet to be tossed.

[29] Why did you say it differently?

[30] For what is distinctive about science is the search for negative instances — the search for ways to falsify a theory, rather than to confirm it.

they

#11 빈도 61 설명 잠금

단어 설명 (뜻/사용법)

샘플북은 단어 설명을 10개까지만 제공합니다.
나머지 설명은 **peshare.com 정식판**에서 이어집니다.

수능 기출 문장

[19] Betty said she wanted to start her own event-planning business, and Stephanie agreed to let ④ her keep her existing clients, some photography, and documents and forms they had developed together.

[19] Once again, they discussed the company's expenses and dwindling revenue.

[20] After seven months, the first toys made landfall on beaches near Sitka, Alaska, 3,540 kilometers from what / where they were lost.

[20] They floated completely along the North Pacific currents, ending up back in Sitka.

[21] Different departments protected their territory.

[22] ① Its idea was that countries should now share the burden of emissions cuts according to how historically responsible they were for the problem.

[22] ③ That would mean, for instance, that countries such as Germany and the United Kingdom, which have been emitting for longer than most countries, would bear a larger share than their current emissions implied.

[22] ⑤ It would also mean that big emitters that had developed their industries more recently, such as Australia, would bear less of a share.

[24] However, people who say they know where everything is turn out to be using a large amount of their mental capacity and creative energies remembering where they placed things, rather than doing the job.

[24] If they worked in a well-organized environment for any length of time, they would be surprised at how much more productive they were.

we

#12 빈도 58 설명 잠금

단어 설명 (뜻/사용법)

샘플북은 단어 설명을 10개까지만 제공합니다.
나머지 설명은 **peshare.com 정식판**에서 이어집니다.

수능 기출 문장

[18] You can pursue your passion with us, and your photography will never be the same.

[22] ② In other words, we should calculate what concentration of greenhouse gases each country has put into the atmosphere over time and use those figures to allocate emissions cuts.

[27] Every person we meet has a story that can, in some way, inform us and help us as we live the story of our own lives.

[27] In reality, the people who are most different from us probably have the most to teach us.

[27] The more we surround ourselves with people who are the same as we are, who hold the same views, and who share the same values, the greater the likelihood that we will shrink as human beings rather than grow.

[27] When we acknowledge this truth and begin to look at others as _____, we open ourselves up to new possibilities in our lives.

[30] But these are easy to find and lead to the familiar dilemma in the social sciences where we have two conflicting theories, each of which can claim positive empirical evidence in its support but which come to opposite conclusions.

[30] How should we decide between them?

[30] Testing allows us not merely to confirm our theories but to _____.

[33] Clothes document personal history for us the same way that fossils chart time for archaeologists.

you

#13 빈도 56 설명 잠금

단어 설명 (뜻/사용법)

샘플북은 단어 설명을 10개까지만 제공합니다.
나머지 설명은 **peshare.com 정식판**에서 이어집니다.

수능 기출 문장

[18] Fortunately, enrolling at the Hobbiton Institute of Photography is one of the easiest, most cost-effective ways to take your photography to the next level.

[18] You can pursue your passion with us, and your photography will never be the same.

[18] You'll also learn to think on your feet and develop the eye of a photographer.

[18] You'll be assigned a personal adviser, have your work evaluated by experienced experts, and receive insightful suggestions on how to make it better.

[19] I have to let ③ you go."

[24] If you have a tendency to attempt to explain a messy desk or work area, challenge yourself to work with a clean desk for an entire day.

[24] The result will amaze you.

[25] In fact, research shows that if you walk after a meal, you may burn 15 percent more calories than if you walk the same time, distance, and intensity on an empty stomach.

[25] What you do in the 15 to 30 minutes after eating your evening meal sends powerful signals to your metabolism.

[25] You'll set the stage for more vigor throughout the evening hours along with a weight-loss benefit if you stay _____ after your meal.

have

#14 빈도 54 설명 잠금

단어 설명 (뜻/사용법)

샘플북은 단어 설명을 10개까지만 제공합니다.
나머지 설명은 **peshare.com 정식판**에서 이어집니다.

수능 기출 문장

[18] You'll be assigned a personal adviser, have your work evaluated by experienced experts, and receive insightful suggestions on how to make it better.

[19] Betty said she wanted to start her own event-planning business, and Stephanie agreed to let ④ her keep her existing clients, some photography, and documents and forms they had developed together.

[19] But this time, Stephanie knew what she had to do.

[19] I have to let ③ you go."

[19] She gathered up her courage and told ② her friend and colleague: "I have to make this work.

[21] The two companies did eventually ⑤ solve the technological problem, but the latter company had more difficulty than the former.

[22] During the 1997 Kyoto negotiations, Brazil made a suggestion that has since become known as the Brazilian Proposal.

[22] ② In other words, we should calculate what concentration of greenhouse gases each country has put into the atmosphere over time and use those figures to allocate emissions cuts.

[22] ③ That would mean, for instance, that countries such as Germany and the United Kingdom, which have been emitting for longer than most countries, would bear a larger share than their current emissions implied.

[22] ④ Greenhouse gases have been known to absorb heat and hold this heat in the atmosphere, instead of reflecting it back into space.

for

#15 빈도 53 설명 잠금

단어 설명 (뜻/사용법)

샘플북은 단어 설명을 10개까지만 제공합니다.
나머지 설명은 **peshare.com 정식판**에서 이어집니다.

수능 기출 문장

[21] The boundaries among business units were deliberately ambiguous because more than technical information was needed ③ to get a feeling for the problem.

[22] ① Its idea was that countries should now share the burden of emissions cuts according to how historically responsible they were for the problem.

[22] ③ That would mean, for instance, that countries such as Germany and the United Kingdom, which have been emitting for longer than most countries, would bear a larger share than their current emissions implied.

[23] I had no idea that I was in for one of the most terrifying experiences of my life.

[24] If they worked in a well-organized environment for any length of time, they would be surprised at how much more productive they were.

[24] If you have a tendency to attempt to explain a messy desk or work area, challenge yourself to work with a clean desk for an entire day.

[24] Many people use their cleverness to justify and excuse themselves for the messiness of their workspaces.

[25] You'll set the stage for more vigor throughout the evening hours along with a weight-loss benefit if you stay _____ after your meal.

[26] For example, it is documented that if people are asked to bet on whether a coin toss is heads or tails, most bet larger amounts if the coin is yet to be tossed.

[26] If the coin is tossed and the outcome is concealed, people will offer lower amounts when asked for bets.

my

#16 빈도 42 설명 잠금

단어 설명 (뜻/사용법)

샘플북은 단어 설명을 10개까지만 제공합니다.
나머지 설명은 **peshare.com 정식판**에서 이어집니다.

수능 기출 문장

[23] I had no idea that I was in for one of the most terrifying experiences of my life.

[23] I headed to the beach and jumped on my surfboard and paddled out.

[23] I tried to paddle back to shore but my arms and legs were paralyzed.

[46] For instance, several years after recovering from my illness, I started skateboarding for the first time in my life and loved it.

[46] From my sick bed I noticed it on a nearby shelf.

[46] I began listening to my own feelings and inner wisdom.

[46] I used it to save my life and to help others.

[46] It was still blank but something told me to write my deepest feelings and thoughts, my pain and fear, my wishes and dreams, the words of my inner world.

[46] My life changed so much after that.

[46] Painting became my great love.

as

#17 빈도 36 설명 잠금

단어 설명 (뜻/사용법)

샘플북은 단어 설명을 10개까지만 제공합니다.
나머지 설명은 **peshare.com 정식판**에서 이어집니다.

수능 기출 문장

[19] ⑤ She also gave Betty two months' salary as severance pay.

[22] During the 1997 Kyoto negotiations, Brazil made a suggestion that has since become known as the Brazilian Proposal.

[22] ③ That would mean, for instance, that countries such as Germany and the United Kingdom, which have been emitting for longer than most countries, would bear a larger share than their current emissions implied.

[22] ⑤ It would also mean that big emitters that had developed their industries more recently, such as Australia, would bear less of a share.

[24] Or they say non-humorous things such as, "A clean desk is a sign of a sick mind."

[26] People act as if _____.

[26] This perception occurs in investing, as well.

[27] Every person we meet has a story that can, in some way, inform us and help us as we live the story of our own lives.

[27] The more we surround ourselves with people who are the same as we are, who hold the same views, and who share the same values, the greater the likelihood that we will shrink as human beings rather than grow.

[27] When we acknowledge this truth and begin to look at others as _____, we open ourselves up to new possibilities in our lives.

but

#18 빈도 31 설명 잠금

단어 설명 (뜻/사용법)

샘플북은 단어 설명을 10개까지만 제공합니다.
나머지 설명은 **peshare.com 정식판**에서 이어집니다.

수능 기출 문장

[19] Betty was hurt but wasn't particularly surprised.

[19] But this time, Stephanie knew what she had to do.

[21] The two companies did eventually ⑤ solve the technological problem, but the latter company had more difficulty than the former.

[23] I tried to paddle back to shore but my arms and legs were paralyzed.

[29] Maybe because your _____ was strong enough for friends but not as strong among the most knowledgeable.

[30] But these are easy to find and lead to the familiar dilemma in the social sciences where we have two conflicting theories, each of which can claim positive empirical evidence in its support but which come to opposite conclusions.

[30] Testing allows us not merely to confirm our theories but to _____.

[33] Even those of us who claim not to be materialistic can't help but form attachments to certain clothes.

[35] But cultures are different, and other people rarely behave or interpret experience according to our cultural plan.

[35] But , at each turn in the story when she told it, the Tiv interpreted the events and motives in Hamlet using their own cultural knowledge.

which

#19 빈도 29 설명 잠금

단어 설명 (뜻/사용법)

샘플북은 단어 설명을 10개까지만 제공합니다.
나머지 설명은 **peshare.com 정식판**에서 이어집니다.

수능 기출 문장

[20] On January 10, 1992, a ship traveled / traveling through rough seas lost 12 cargo containers, one of which held 28,800 floating bath toys.

[21] It also created an open-ended conversation among ② its engineers in which salespeople and designers were often included.

[21] One company developed what it called a 'technology shelf,' created by a small group of engineers, on which ① was placed possible technical solutions that other teams might use in the future.

[22] ③ That would mean, for instance, that countries such as Germany and the United Kingdom, which have been emitting for longer than most countries, would bear a larger share than their current emissions implied.

[29] In each instance, you communicated the extent to which you wanted to qualify your claim, to guard yourself by restricting the extent to which you are willing to be held accountable for the claim.

[30] But these are easy to find and lead to the familiar dilemma in the social sciences where we have two conflicting theories, each of which can claim positive empirical evidence in its support but which come to opposite conclusions.

[36] ② Oil showed the biggest decrease in electricity generation, which fell from 20.9% in 1971 to 5.6% in 2007.

[36] ③ The source that showed the biggest increase was nuclear, which rose from 2.1% in 1971 to 13.8% in 2007.

[37] The first eight expeditions to Everest were British, all of which attempted the mountain from the northern, Tibetan, side — not because it presented the most obvious weakness in the peak's formidable defenses but because in 1921 the Tibetan government opened its borders to foreigners, while Nepal remained off limits.

[40] Standard English allows access to certain educational and economic opportunities, which is the primary reason for teaching it.

from

#20 빈도 28 설명 잠금

단어 설명 (뜻/사용법)

샘플북은 단어 설명을 10개까지만 제공합니다.
나머지 설명은 **peshare.com 정식판**에서 이어집니다.

수능 기출 문장

[20] After seven months, the first toys made landfall on beaches near Sitka, Alaska, 3,540 kilometers from what / where they were lost.

[27] In reality, the people who are most different from us probably have the most to teach us.

[28] Wind blew across the barren landscapes and water ran down from the mountaintops and slopes, taking the soil with them.

[31] The term euphemism derives from a Greek word meaning 'to speak with good words' and involves substituting a more pleasant, less objectionable way of saying something for a blunt or more direct way.

[33] And a ripped T-shirt might be rescued / forgotten from the dust rag bin long after the name of the rock band once written across it has faded.

[33] Like fragments from old songs, clothes can evoke / erase both cherished and painful memories.

[36] ② Oil showed the biggest decrease in electricity generation, which fell from 20.9% in 1971 to 5.6% in 2007.

[36] ③ The source that showed the biggest increase was nuclear, which rose from 2.1% in 1971 to 13.8% in 2007.

[37] The first eight expeditions to Everest were British, all of which attempted the mountain from the northern, Tibetan, side — not because it presented the most obvious weakness in the peak's formidable defenses but because in 1921 the Tibetan government opened its borders to foreigners, while Nepal remained off limits.

[37] The first Everesters were obliged to trek 400 miles from Darjeeling across the Tibetan plateau to reach the foot of the mountain.

more

#21 빈도 28 설명 잠금

단어 설명 (뜻/사용법)

샘플북은 단어 설명을 10개까지만 제공합니다.
나머지 설명은 **peshare.com 정식판**에서 이어집니다.

수능 기출 문장

[18] In this digital age, images are essential units of information, and knowing how to use photography effectively is more important than ever.

[21] However, the other company proceeded with more seeming clarity and discipline, ④ dividing the problem into its parts.

[21] The boundaries among business units were deliberately ambiguous because more than technical information was needed ③ to get a feeling for the problem.

[21] The two companies did eventually ⑤ solve the technological problem, but the latter company had more difficulty than the former.

[22] ⑤ It would also mean that big emitters that had developed their industries more recently, such as Australia, would bear less of a share.

[24] If they worked in a well-organized environment for any length of time, they would be surprised at how much more productive they were.

[25] In fact, research shows that if you walk after a meal, you may burn 15 percent more calories than if you walk the same time, distance, and intensity on an empty stomach.

[25] You'll set the stage for more vigor throughout the evening hours along with a weight-loss benefit if you stay _____ after your meal.

[26] Interestingly, people are more overconfident when they feel like they have control of the outcome — even when this is clearly not the case.

[27] The more we surround ourselves with people who are the same as we are, who hold the same views, and who share the same values, the greater the likelihood that we will shrink as human beings rather than grow.

on

#22 빈도 28 설명 잠금

단어 설명 (뜻/사용법)

샘플북은 단어 설명을 10개까지만 제공합니다.
나머지 설명은 **peshare.com 정식판**에서 이어집니다.

수능 기출 문장

[18] You'll also learn to think on your feet and develop the eye of a photographer.

[18] You'll be assigned a personal adviser, have your work evaluated by experienced experts, and receive insightful suggestions on how to make it better.

[20] After seven months, the first toys made landfall on beaches near Sitka, Alaska, 3,540 kilometers from what / where they were lost.

[20] On January 10, 1992, a ship traveled / traveling through rough seas lost 12 cargo containers, one of which held 28,800 floating bath toys.

[21] One company developed what it called a 'technology shelf,' created by a small group of engineers, on which ① was placed possible technical solutions that other teams might use in the future.

[23] I headed to the beach and jumped on my surfboard and paddled out.

[23] It was big and gray, and closing in on me fast.

[25] In fact, research shows that if you walk after a meal, you may burn 15 percent more calories than if you walk the same time, distance, and intensity on an empty stomach.

[26] For example, it is documented that if people are asked to bet on whether a coin toss is heads or tails, most bet larger amounts if the coin is yet to be tossed.

[28] The timber was sold on the open market and the soil converted to crops and pastureland.

dream

#23 빈도 27 설명 잠금

단어 설명 (뜻/사용법)

샘플북은 단어 설명을 10개까지만 제공합니다.
나머지 설명은 **peshare.com 정식판**에서 이어집니다.

수능 기출 문장

[46] It was still blank but something told me to write my deepest feelings and thoughts, my pain and fear, my wishes and dreams, the words of my inner world.

[49] A problem that arises here is that individuals who believe in premonitory dreams may give one or two striking examples of 'hits,' but they never tell you how many of their premonitory dreams 'missed.'

[49] Dreams have been regarded as prophetic communications which, when properly decoded, would enable us to foretell the future.

[49] If the dreamer then calls and finds that the loved one has died, it is understandable for him or her to assume that the dream was a premonition of that death.

[49] It is certainly true that individuals who are concerned about a traumatic event, such as the threat of the loss of a loved one who is sick, will dream about that loved one more than would otherwise be the case.

[49] Since the beginning of time, the mysterious nature of dreaming has led people to believe that dreams were messages from the other world.

[49] To do a scientific study of dream prophecy, we would need to establish some base of how commonly _____ correspondences occur between dream and waking reality.

[49] To prove the existence of premonitory dreams, scientific evidence must be obtained.

[49] We would need to do studies in which individuals are sampled in terms of their dream life and judges are asked to make correspondences between these dream events and events that occurred in real life.

when

#24 빈도 27 설명 잠금

단어 설명 (뜻/사용법)

샘플북은 단어 설명을 10개까지만 제공합니다.
나머지 설명은 **peshare.com 정식판**에서 이어집니다.

수능 기출 문장

[23] I was about 150 yards off the beach, when I felt a sudden chill in the air followed by an uncomfortable stillness.

[26] If the coin is tossed and the outcome is concealed, people will offer lower amounts when asked for bets.

[26] Interestingly, people are more overconfident when they feel like they have control of the outcome — even when this is clearly not the case.

[27] When we acknowledge this truth and begin to look at others as _____, we open ourselves up to new possibilities in our lives.

[29] When speaking to a group of French chefs, you might find yourself saying, “Lucé is an excellent restaurant, comparable to some of the best in France.”

[29] When talking among friends, you might say, “Lucé is the world’s finest restaurant.”

[31] _____, euphemisms can become dangerous when they are used to create misperceptions of important issues.

[34] Except for extraordinary exceptions, when people find ways to intervene using methods more powerful than our tendency to equilibrium, our habits, behaviors, thoughts, and our quality of life stay pretty much the same too.

[34] When we are disturbed by forces acting on us, our inner machinery kicks in and returns us to a balanced state of equilibrium.

[35] But, at each turn in the story when she told it, the Tiv interpreted the events and motives in Hamlet using their own cultural knowledge.

people

#25 빈도 26 설명 잠금

단어 설명 (뜻/사용법)

샘플북은 단어 설명을 10개까지만 제공합니다.
나머지 설명은 **peshare.com 정식판**에서 이어집니다.

수능 기출 문장

[24] However, people who say they know where everything is turn out to be using a large amount of their mental capacity and creative energies remembering where they placed things, rather than doing the job.

[24] Many people use their cleverness to justify and excuse themselves for the messiness of their workspaces.

[26] Even without information, people believe the stocks they own will perform better than stocks they do not own.

[26] For example, it is documented that if people are asked to bet on whether a coin toss is heads or tails, most bet larger amounts if the coin is yet to be tossed.

[26] If the coin is tossed and the outcome is concealed, people will offer lower amounts when asked for bets.

[26] Interestingly, people are more overconfident when they feel like they have control of the outcome — even when this is clearly not the case.

[26] People act as if _____.

[27] In reality, the people who are most different from us probably have the most to teach us.

[27] The more we surround ourselves with people who are the same as we are, who hold the same views, and who share the same values, the greater the likelihood that we will shrink as human beings rather than grow.

[31] Why do people use euphemisms?

do

#26 빈도 25 설명 잠금

단어 설명 (뜻/사용법)

샘플북은 단어 설명을 10개까지만 제공합니다.
나머지 설명은 **peshare.com 정식판**에서 이어집니다.

수능 기출 문장

[19] But this time, Stephanie knew what she had to do.

[21] The two companies did eventually ⑤ solve the technological problem, but the latter company had more difficulty than the former.

[24] However, people who say they know where everything is turn out to be using a large amount of their mental capacity and creative energies remembering where they placed things, rather than doing the job.

[25] What you do in the 15 to 30 minutes after eating your evening meal sends powerful signals to your metabolism.

[26] Even without information, people believe the stocks they own will perform better than stocks they do not own.

[29] Why did you say it differently?

[31] They do so probably to help smooth out the ‘rough edges’ of life, to make the unbearable bearable and the offensive inoffensive.

[31] Why do people use euphemisms?

[32] Something had to be done to solve the problem.

[34] We don’t like to be off balance.

life

#27 빈도 25 설명 잠금

단어 설명 (뜻/사용법)

샘플북은 단어 설명을 10개까지만 제공합니다.
나머지 설명은 **peshare.com 정식판**에서 이어집니다.

수능 기출 문장

[23] I had no idea that I was in for one of the most terrifying experiences of my life.

[27] Every person we meet has a story that can, in some way, inform us and help us as we live the story of our own lives.

[27] When we acknowledge this truth and begin to look at others as _____, we open ourselves up to new possibilities in our lives.

[31] They do so probably to help smooth out the 'rough edges' of life, to make the unbearable bearable and the offensive inoffensive.

[34] Except for extraordinary exceptions, when people find ways to intervene using methods more powerful than our tendency to equilibrium, our habits, behaviors, thoughts, and our quality of life stay pretty much the same too.

[38] But what made him truly famous was his book Lives of the Most Eminent Painters, Sculptors and Architects (shortened as Lives).

[38] It is not known exactly how many copies of the first edition of Lives, published in 1550, were printed, but it earned Vasari the praise of his peers.

[38] Then in a revised edition of Lives in 1568, complete with portraits of the artists, he combined biographical anecdotes with critical comment.

[46] For instance, several years after recovering from my illness, I started skateboarding for the first time in my life and loved it.

[46] I used it to save my life and to help others.

this

#28 빈도 24 설명 잠금

단어 설명 (뜻/사용법)

샘플북은 단어 설명을 10개까지만 제공합니다.
나머지 설명은 **peshare.com 정식판**에서 이어집니다.

수능 기출 문장

[18] In this digital age, images are essential units of information, and knowing how to use photography effectively is more important than ever.

[19] But this time, Stephanie knew what she had to do.

[19] She gathered up her courage and told ② her friend and colleague: “I have to make this work.

[22] ④ Greenhouse gases have been known to absorb heat and hold this heat in the atmosphere, instead of reflecting it back into space.

[26] In this case, control of the outcome is clearly an illusion.

[26] Interestingly, people are more overconfident when they feel like they have control of the outcome — even when this is clearly not the case.

[26] This perception occurs in investing, as well.

[27] When we acknowledge this truth and begin to look at others as _____, we open ourselves up to new possibilities in our lives.

[32] Finally, this new stroke — now known as the ‘butterfly’ — won ⑤ recognition as the fourth swimming stroke, and became an Olympic event in 1956.

[32] In the 1920’s, however, someone ③ challenged the rules and reinterpreted this arm recovery to be an out-of-the-water recovery.

with

#29 빈도 23 설명 잠금

단어 설명 (뜻/사용법)

샘플북은 단어 설명을 10개까지만 제공합니다.
나머지 설명은 **peshare.com 정식판**에서 이어집니다.

수능 기출 문장

[18] You can pursue your passion with us, and your photography will never be the same.

[21] However, the other company proceeded with more seeming clarity and discipline, ④ dividing the problem into its parts.

[21] Individuals and teams, competing with each other, stopped sharing information.

[24] If you have a tendency to attempt to explain a messy desk or work area, challenge yourself to work with a clean desk for an entire day.

[25] You'll set the stage for more vigor throughout the evening hours along with a weight-loss benefit if you stay _____ after your meal.

[27] The more we surround ourselves with people who are the same as we are, who hold the same views, and who share the same values, the greater the likelihood that we will shrink as human beings rather than grow.

[28] Wind blew across the barren landscapes and water ran down from the mountaintops and slopes, taking the soil with them.

[31] The term euphemism derives from a Greek word meaning 'to speak with good words' and involves substituting a more pleasant, less objectionable way of saying something for a blunt or more direct way.

[31] _____, a politician may indicate that one of his statements was 'somewhat at variance with the truth,' meaning that he lied.

[38] Then in a revised edition of Lives in 1568, complete with portraits of the artists, he combined biographical anecdotes with critical comment.

one

#30 빈도 22 설명 잠금

단어 설명 (뜻/사용법)

샘플북은 단어 설명을 10개까지만 제공합니다.
나머지 설명은 **peshare.com 정식판**에서 이어집니다.

수능 기출 문장

[18] Fortunately, enrolling at the Hobbiton Institute of Photography is one of the easiest, most cost-effective ways to take your photography to the next level.

[19] One day in February 2009, Stephanie called Betty, ① her best friend, who was the only employee of her business Best Wedding.

[20] On January 10, 1992, a ship traveled / traveling through rough seas lost 12 cargo containers, one of which held 28,800 floating bath toys.

[21] One company developed what it called a 'technology shelf,' created by a small group of engineers, on which ① was placed possible technical solutions that other teams might use in the future.

[23] I had no idea that I was in for one of the most terrifying experiences of my life.

[25] Among many possible activities, walking is one of the easiest ways to get some minutes of exercise after a meal.

[31] _____, a politician may indicate that one of his statements was 'somewhat at variance with the truth,' meaning that he lied.

[41] For many people, one of the classic signs of emotional eating is night eating.

[45] At times, particularly in very complex situations, the processes of advocacy and mediation can overlap, perhaps with very problematic results, as one loses clarity over his or her role.

[45] It parallels advocacy in so far as it tends to involve a process of negotiation, but differs in so far as mediation involves adopting a neutral role between two opposing parties rather than taking up the case of one party against another.

use

#31 빈도 22 설명 잠금

단어 설명 (뜻/사용법)

샘플북은 단어 설명을 10개까지만 제공합니다.
나머지 설명은 **peshare.com 정식판**에서 이어집니다.

수능 기출 문장

[18] In this digital age, images are essential units of information, and knowing how to use photography effectively is more important than ever.

[21] One company developed what it called a 'technology shelf,' created by a small group of engineers, on which ① was placed possible technical solutions that other teams might use in the future.

[22] ② In other words, we should calculate what concentration of greenhouse gases each country has put into the atmosphere over time and use those figures to allocate emissions cuts.

[24] However, people who say they know where everything is turn out to be using a large amount of their mental capacity and creative energies remembering where they placed things, rather than doing the job.

[24] Many people use their cleverness to justify and excuse themselves for the messiness of their workspaces.

[30] Here the scientific use of evidence may help.

[30] In much of social science, evidence is used only to affirm a particular theory — to search for the positive instances that uphold it.

[30] Often in social scientific practice, even where evidence is used, it is not used in the correct way for adequate scientific testing.

[31] Why do people use euphemisms?

[31] _____, euphemisms can become dangerous when they are used to create misperceptions of important issues.

about

#32 빈도 20 설명 잠금

단어 설명 (뜻/사용법)

샘플북은 단어 설명을 10개까지만 제공합니다.
나머지 설명은 **peshare.com 정식판**에서 이어집니다.

수능 기출 문장

[23] I was about 150 yards off the beach, when I felt a sudden chill in the air followed by an uncomfortable stillness.

[30] For what is distinctive about science is the search for negative instances — the search for ways to falsify a theory, rather than to confirm it.

[32] Since this new breaststroke was about 15% ④ slower, people using the conventional version couldn't effectively compete.

[42] Ellyn McColgan says, "I used to say to people all the time, 'I can help you figure out just about any problem you throw at me, but is that really what you want from me?'

[43] Do you worry about losing your good health?

[46] But I put the notebook away and promptly forgot about it and about becoming a journalist.

[46] I wrote about wanting to become a journalist.

[49] It is certainly true that individuals who are concerned about a traumatic event, such as the threat of the loss of a loved one who is sick, will dream about that loved one more than would otherwise be the case.

[49] It is simply a(n) _____ correspondence between a situation about which one has intense concern and the occurrence of the event that one fears.

other

#33 빈도 19 설명 잠금

단어 설명 (뜻/사용법)

샘플북은 단어 설명을 10개까지만 제공합니다.
나머지 설명은 **peshare.com 정식판**에서 이어집니다.

수능 기출 문장

[20] Other toys floated north and west along the Alaskan coast and across the Bering Sea.

[21] However, the other company proceeded with more seeming clarity and discipline, ④ dividing the problem into its parts.

[21] Individuals and teams, competing with each other, stopped sharing information.

[21] One company developed what it called a 'technology shelf,' created by a small group of engineers, on which ① was placed possible technical solutions that other teams might use in the future.

[22] ② In other words, we should calculate what concentration of greenhouse gases each country has put into the atmosphere over time and use those figures to allocate emissions cuts.

[23] It started out like any other day.

[27] When we acknowledge this truth and begin to look at others as _____, we open ourselves up to new possibilities in our lives.

[35] But cultures are different, and other people rarely behave or interpret experience according to our cultural plan.

[40] So, what should teachers do when a student says, "I ain't got no pencil," or brings some other nonstandard dialect into the classroom?

[41] You and your significant other are fighting.

than

#34 빈도 18 설명 잠금

단어 설명 (뜻/사용법)

샘플북은 단어 설명을 10개까지만 제공합니다.
나머지 설명은 **peshare.com 정식판**에서 이어집니다.

수능 기출 문장

[18] In this digital age, images are essential units of information, and knowing how to use photography effectively is more important than ever.

[21] The boundaries among business units were deliberately ambiguous because more than technical information was needed ③ to get a feeling for the problem.

[21] The two companies did eventually ⑤ solve the technological problem, but the latter company had more difficulty than the former.

[22] ③ That would mean, for instance, that countries such as Germany and the United Kingdom, which have been emitting for longer than most countries, would bear a larger share than their current emissions implied.

[24] However, people who say they know where everything is turn out to be using a large amount of their mental capacity and creative energies remembering where they placed things, rather than doing the job.

[25] In fact, research shows that if you walk after a meal, you may burn 15 percent more calories than if you walk the same time, distance, and intensity on an empty stomach.

[26] Even without information, people believe the stocks they own will perform better than stocks they do not own.

[27] The more we surround ourselves with people who are the same as we are, who hold the same views, and who share the same values, the greater the likelihood that we will shrink as human beings rather than grow.

[30] For what is distinctive about science is the search for negative instances — the search for ways to falsify a theory, rather than to confirm it.

[34] Except for extraordinary exceptions, when people find ways to intervene using methods more powerful than our tendency to equilibrium, our habits, behaviors, thoughts, and our quality of life stay pretty much the same too.

would

#35 빈도 18 설명 잠금

단어 설명 (뜻/사용법)

샘플북은 단어 설명을 10개까지만 제공합니다.
나머지 설명은 **peshare.com 정식판**에서 이어집니다.

수능 기출 문장

[22] ③ That would mean, for instance, that countries such as Germany and the United Kingdom, which have been emitting for longer than most countries, would bear a larger share than their current emissions implied.

[22] ⑤ It would also mean that big emitters that had developed their industries more recently, such as Australia, would bear less of a share.

[24] If they worked in a well-organized environment for any length of time, they would be surprised at how much more productive they were.

[35] She believed that human nature is pretty much the same the whole world over; at least the general plot and motivation of the great tragedy would always be clear.

[42] I would say, ‘I think what you would like is to do a great job and then give me an opportunity to say, ‘Great job!’’

[42] Then they would respond, ‘Yes, that’s true.

[42] They would look at me funny and say, ‘Not really.’

[49] Dreams have been regarded as prophetic communications which, when properly decoded, would enable us to foretell the future.

[49] It is certainly true that individuals who are concerned about a traumatic event, such as the threat of the loss of a loved one who is sick, will dream about that loved one more than would otherwise be the case.

[49] To do a scientific study of dream prophecy, we would need to establish some base of how commonly _____ correspondences occur between dream and waking reality.

at

#36 빈도 17 설명 잠금

단어 설명 (뜻/사용법)

샘플북은 단어 설명을 10개까지만 제공합니다.
나머지 설명은 **peshare.com 정식판**에서 이어집니다.

수능 기출 문장

[18] Fortunately, enrolling at the Hobbiton Institute of Photography is one of the easiest, most cost-effective ways to take your photography to the next level.

[20] Some toy animals stayed at sea even / very longer.

[24] If they worked in a well-organized environment for any length of time, they would be surprised at how much more productive they were.

[27] When we acknowledge this truth and begin to look at others as _____, we open ourselves up to new possibilities in our lives.

[28] Italy was densely forested at the beginning of Roman rule.

[31] _____, a politician may indicate that one of his statements was 'somewhat at variance with the truth,' meaning that he lied.

[33] A(n) impractical / brand-new white scarf might be pulled out of a donation bag at the last minute because of the promise of elegance it once held for its owner.

[34] This system operates at all levels.

[35] But, at each turn in the story when she told it, the Tiv interpreted the events and motives in Hamlet using their own cultural knowledge.

[35] She believed that human nature is pretty much the same the whole world over; at least the general plot and motivation of the great tragedy would always be clear.

become

#37 빈도 17 설명 잠금

단어 설명 (뜻/사용법)

샘플북은 단어 설명을 10개까지만 제공합니다.
나머지 설명은 **peshare.com 정식판**에서 이어집니다.

수능 기출 문장

[22] During the 1997 Kyoto negotiations, Brazil made a suggestion that has since become known as the Brazilian Proposal.

[31] _____, euphemisms can become dangerous when they are used to create misperceptions of important issues.

[32] Finally, this new stroke — now known as the 'butterfly' — won ⑤ recognition as the fourth swimming stroke, and became an Olympic event in 1956.

[43] Thus they become more vulnerable.

[45] It is therefore important, if not essential, to maintain a clear focus in undertaking advocacy or mediation in order to ensure that the roles do not become blurred and therefore potentially counterproductive.

[46] After becoming a professional artist, marriage followed, then the birth of two daughters.

[46] But I put the notebook away and promptly forgot about it and about becoming a journalist.

[46] I wrote about wanting to become a journalist.

[46] Painting became my great love.

not

#38 빈도 17 설명 잠금

단어 설명 (뜻/사용법)

샘플북은 단어 설명을 10개까지만 제공합니다.
나머지 설명은 **peshare.com 정식판**에서 이어집니다.

수능 기출 문장

[26] Even without information, people believe the stocks they own will perform better than stocks they do not own.

[26] Interestingly, people are more overconfident when they feel like they have control of the outcome — even when this is clearly not the case.

[28] Consequently, Rome's _____ could not provide sufficient energy to maintain its infrastructure and the welfare of its citizens.

[29] Maybe because your _____ was strong enough for friends but not as strong among the most knowledgeable.

[30] Often in social scientific practice, even where evidence is used, it is not used in the correct way for adequate scientific testing.

[30] Testing allows us not merely to confirm our theories but to _____.

[30] The real power of scientific testability is negative, not positive.

[33] Even those of us who claim not to be materialistic can't help but form attachments to certain clothes.

[37] It was an astounding achievement that was not surpassed for 28 years.

[37] The first eight expeditions to Everest were British, all of which attempted the mountain from the northern, Tibetan, side — not because it presented the most obvious weakness in the peak's formidable defenses but because in 1921 the Tibetan government opened its borders to foreigners, while Nepal remained off limits.

say

#39 빈도 17 설명 잠금

단어 설명 (뜻/사용법)

샘플북은 단어 설명을 10개까지만 제공합니다.
나머지 설명은 **peshare.com 정식판**에서 이어집니다.

수능 기출 문장

[19] Betty said she wanted to start her own event-planning business, and Stephanie agreed to let ④ her keep her existing clients, some photography, and documents and forms they had developed together.

[24] However, people who say they know where everything is turn out to be using a large amount of their mental capacity and creative energies remembering where they placed things, rather than doing the job.

[24] Or they say non-humorous things such as, “A clean desk is a sign of a sick mind.”

[24] They say things like, “I know where everything is.”

[29] When speaking to a group of French chefs, you might find yourself saying, “Lucé is an excellent restaurant, comparable to some of the best in France.”

[29] When talking among friends, you might say, “Lucé is the world’s finest restaurant.”

[29] Why did you say it differently?

[31] The term euphemism derives from a Greek word meaning ‘to speak with good words’ and involves substituting a more pleasant, less objectionable way of saying something for a blunt or more direct way.

[39] “Once you’ve started, it can take just six weeks to see an improvement of up to 20 percent in your muscle capabilities,” says Dr. Ward.

[40] For example, when the student says, “I ain’t got no pencil,” the teacher might say, “Oh, you don’t have a pencil.

who

#40 빈도 17 설명 잠금

단어 설명 (뜻/사용법)

샘플북은 단어 설명을 10개까지만 제공합니다.
나머지 설명은 **peshare.com 정식판**에서 이어집니다.

수능 기출 문장

[19] One day in February 2009, Stephanie called Betty, ① her best friend, who was the only employee of her business Best Wedding.

[24] However, people who say they know where everything is turn out to be using a large amount of their mental capacity and creative energies remembering where they placed things, rather than doing the job.

[27] In reality, the people who are most different from us probably have the most to teach us.

[27] The more we surround ourselves with people who are the same as we are, who hold the same views, and who share the same values, the greater the likelihood that we will shrink as human beings rather than grow.

[33] Even those of us who claim not to be materialistic can't help but form attachments to certain clothes.

[43] Research shows that people who watch a lot of news on television overestimate the threats to their well-being.

[44] (③) Biologists who study whale behavior generally have to be content with hanging around in boats, waiting for their subjects to surface.

[45] For example, a mediator who 'takes sides' is likely to lose all credibility, as is an advocate who seeks to adopt a neutral position.

[49] A problem that arises here is that individuals who believe in premonitory dreams may give one or two striking examples of ‘hits,’ but they never tell you how many of their premonitory dreams ‘missed.’

[49] It is certainly true that individuals who are concerned about a traumatic event, such as the threat of the loss of a loved one who is sick, will dream about that loved one more than would otherwise be the case.

or

#41 빈도 16 설명 잠금

단어 설명 (뜻/사용법)

샘플북은 단어 설명을 10개까지만 제공합니다.
나머지 설명은 **peshare.com 정식판**에서 이어집니다.

수능 기출 문장

[24] If you have a tendency to attempt to explain a messy desk or work area, challenge yourself to work with a clean desk for an entire day.

[24] Or they say non-humorous things such as, “A clean desk is a sign of a sick mind.”

[26] For example, it is documented that if people are asked to bet on whether a coin toss is heads or tails, most bet larger amounts if the coin is yet to be tossed.

[31] The term euphemism derives from a Greek word meaning ‘to speak with good words’ and involves substituting a more pleasant, less objectionable way of saying something for a blunt or more direct way.

[35] But cultures are different, and other people rarely behave or interpret experience according to our cultural plan.

[40] So, what should teachers do when a student says, “I ain’t got no pencil,” or brings some other nonstandard dialect into the classroom?

[40] Students realize this when they interview for a first job or when they plan for post-high school education.

[41] It doesn’t matter what the circumstances are; the end result is that 99 times out of 100 you end up on the couch with a bowl of chips or bag of cookies in your hand, telling yourself it’s the only way you can relax.

[41] Night eaters are often eating in response to anxiety or to the emotional turmoil they've experienced throughout the day.

[43] Do you fear that crime, war, or terrorist attacks will disrupt the economy and your security?

she

#42 빈도 16 설명 잠금

단어 설명 (뜻/사용법)

샘플북은 단어 설명을 10개까지만 제공합니다.
나머지 설명은 **peshare.com 정식판**에서 이어집니다.

수능 기출 문장

[19] Betty said she wanted to start her own event-planning business, and Stephanie agreed to let ④ her keep her existing clients, some photography, and documents and forms they had developed together.

[19] But this time, Stephanie knew what she had to do.

[19] One day in February 2009, Stephanie called Betty, ① her best friend, who was the only employee of her business Best Wedding.

[19] She gathered up her courage and told ② her friend and colleague: "I have to make this work.

[19] ⑤ She also gave Betty two months' salary as severance pay.

[35] But, at each turn in the story when she told it, the Tiv interpreted the events and motives in Hamlet using their own cultural knowledge.

[35] She believed that human nature is pretty much the same the whole world over; at least the general plot and motivation of the great tragedy would always be clear.

[45] At times, particularly in very complex situations, the processes of advocacy and mediation can overlap, perhaps with very problematic results, as one loses clarity over his or her role.

[49] If the dreamer then calls and finds that the loved one has died, it is understandable for him or her to assume that the dream was a premonition of that death.

after

#43 빈도 15 설명 잠금

단어 설명 (뜻/사용법)

샘플북은 단어 설명을 10개까지만 제공합니다.
나머지 설명은 **peshare.com 정식판**에서 이어집니다.

수능 기출 문장

[20] After seven months, the first toys made landfall on beaches near Sitka, Alaska, 3,540 kilometers from what / where they were lost.

[25] Among many possible activities, walking is one of the easiest ways to get some minutes of exercise after a meal.

[25] In fact, research shows that if you walk after a meal, you may burn 15 percent more calories than if you walk the same time, distance, and intensity on an empty stomach.

[25] What you do in the 15 to 30 minutes after eating your evening meal sends powerful signals to your metabolism.

[25] You'll set the stage for more vigor throughout the evening hours along with a weight-loss benefit if you stay _____ after your meal.

[33] And a ripped T-shirt might be rescued / forgotten from the dust rag bin long after the name of the rock band once written across it has faded.

[46] After becoming a professional artist, marriage followed, then the birth of two daughters.

[46] For instance, several years after recovering from my illness, I started skateboarding for the first time in my life and loved it.

[46] My life changed so much after that.

can

#44 빈도 15 설명 잠금

단어 설명 (뜻/사용법)

샘플북은 단어 설명을 10개까지만 제공합니다.
나머지 설명은 **peshare.com 정식판**에서 이어집니다.

수능 기출 문장

[18] You can pursue your passion with us, and your photography will never be the same.

[27] Every person we meet has a story that can, in some way, inform us and help us as we live the story of our own lives.

[30] But these are easy to find and lead to the familiar dilemma in the social sciences where we have two conflicting theories, each of which can claim positive empirical evidence in its support but which come to opposite conclusions.

[31] _____, euphemisms can become dangerous when they are used to create misperceptions of important issues.

[33] Even those of us who claim not to be materialistic can't help but form attachments to certain clothes.

[33] Like fragments from old songs, clothes can evoke / erase both cherished and painful memories.

[39] And muscle isn't all you gain — strength training can help combat osteoarthritis, depression, and risk factors for heart disease and diabetes.

[39] Studies have found that intense programs of strength training can help even weak older people double their strength, as well as enable them to walk faster and climb stairs more easily.

[39] “Once you’ve started, it can take just six weeks to see an improvement of up to 20 percent in your muscle capabilities,” says Dr. Ward.

[41] It doesn’t matter what the circumstances are; the end result is that 99 times out of 100 you end up on the couch with a bowl of chips or bag of cookies in your hand, telling yourself it’s the only way you can relax.

most

#45 빈도 15 설명 잠금

단어 설명 (뜻/사용법)

샘플북은 단어 설명을 10개까지만 제공합니다.
나머지 설명은 **peshare.com 정식판**에서 이어집니다.

수능 기출 문장

[18] Fortunately, enrolling at the Hobbiton Institute of Photography is one of the easiest, most cost-effective ways to take your photography to the next level.

[22] ③ That would mean, for instance, that countries such as Germany and the United Kingdom, which have been emitting for longer than most countries, would bear a larger share than their current emissions implied.

[23] I had no idea that I was in for one of the most terrifying experiences of my life.

[26] For example, it is documented that if people are asked to bet on whether a coin toss is heads or tails, most bet larger amounts if the coin is yet to be tossed.

[27] In reality, the people who are most different from us probably have the most to teach us.

[29] Maybe because your _____ was strong enough for friends but not as strong among the most knowledgeable.

[32] Most people interpreted this arm recovery to mean an ② underwater recovery.

[34] Most of the systems in animal and human physiology are controlled by homeostasis.

[35] Most of us are also naive realists: we tend to believe our culture mirrors a reality shared by everyone.

[37] The first eight expeditions to Everest were British, all of which attempted the mountain from the northern, Tibetan, side — not because it presented the most obvious weakness in the peak's formidable defenses but because in 1921 the Tibetan government opened its borders to foreigners, while Nepal remained off limits.

then

#46 빈도 15 설명 잠금

단어 설명 (뜻/사용법)

샘플북은 단어 설명을 10개까지만 제공합니다.
나머지 설명은 **peshare.com 정식판**에서 이어집니다.

수능 기출 문장

[23] Then I saw something approaching me in the water.

[32] The rules of breaststroke ① stated that both arms must be pulled together underwater and then recovered simultaneously back to the start of the pulling position to begin the next stroke.

[38] Then in a revised edition of Lives in 1568, complete with portraits of the artists, he combined biographical anecdotes with critical comment.

[40] The approach most consistent with culturally responsive teaching is to first accept the dialect and then build on it.

[40] What should you do, then?"

[42] I would say, 'I think what you would like is to do a great job and then give me an opportunity to say, 'Great job!"

[42] Then they would respond, 'Yes, that's true.

[46] After becoming a professional artist, marriage followed, then the birth of two daughters.

[46] Then during a serious illness when I was thirty-five, I found the little notebook I had purchased twenty years earlier.

[49] If the dreamer then calls and finds that the loved one has died, it is understandable for him or her to assume that the dream was a premonition of that death.

time

#47 빈도 14 설명 잠금

단어 설명 (뜻/사용법)

샘플북은 단어 설명을 10개까지만 제공합니다.
나머지 설명은 **peshare.com 정식판**에서 이어집니다.

수능 기출 문장

[19] But this time, Stephanie knew what she had to do.

[22] ② In other words, we should calculate what concentration of greenhouse gases each country has put into the atmosphere over time and use those figures to allocate emissions cuts.

[24] If they worked in a well-organized environment for any length of time, they would be surprised at how much more productive they were.

[25] In fact, research shows that if you walk after a meal, you may burn 15 percent more calories than if you walk the same time, distance, and intensity on an empty stomach.

[33] Clothes document personal history for us the same way that fossils chart time for archaeologists.

[41] It doesn't matter what the circumstances are; the end result is that 99 times out of 100 you end up on the couch with a bowl of chips or bag of cookies in your hand, telling yourself it's the only way you can relax.

[42] Ellyn McColgan says, "I used to say to people all the time, 'I can help you figure out just about any problem you throw at me, but is that really what you want from me?'

[43] We live in difficult and uncertain times.

[45] At times, particularly in very complex situations, the processes of advocacy and mediation can overlap, perhaps with very problematic results, as one loses clarity over his or her role.

[46] For instance, several years after recovering from my illness, I started skateboarding for the first time in my life and loved it.

by

#48 빈도 13 설명 잠금

단어 설명 (뜻/사용법)

샘플북은 단어 설명을 10개까지만 제공합니다.
나머지 설명은 **peshare.com 정식판**에서 이어집니다.

수능 기출 문장

[18] You'll be assigned a personal adviser, have your work evaluated by experienced experts, and receive insightful suggestions on how to make it better.

[21] One company developed what it called a 'technology shelf,' created by a small group of engineers, on which ① was placed possible technical solutions that other teams might use in the future.

[23] I was about 150 yards off the beach, when I felt a sudden chill in the air followed by an uncomfortable stillness.

[28] By the end of the Roman Imperium, however, Italy had been stripped of forest cover.

[29] In each instance, you communicated the extent to which you wanted to qualify your claim, to guard yourself by restricting the extent to which you are willing to be held accountable for the claim.

[34] Homeostasis is the word we use to describe the ability of an organism to maintain internal equilibrium by adjusting its physiological processes.

[34] Most of the systems in animal and human physiology are controlled by homeostasis.

[34] When we are disturbed by forces acting on us, our inner machinery kicks in and returns us to a balanced state of equilibrium.

[35] Most of us are also naive realists: we tend to believe our culture mirrors a reality shared by everyone.

[36] The graphs above show the percentage of world electricity generation by sources of energy for 1971 and 2007.

he

#49 빈도 13 설명 잠금

단어 설명 (뜻/사용법)

샘플북은 단어 설명을 10개까지만 제공합니다.
나머지 설명은 **peshare.com 정식판**에서 이어집니다.

수능 기출 문장

[23] There was a certain panic in his voice that demanded attention.

[31] _____, a politician may indicate that one of his statements was 'somewhat at variance with the truth,' meaning that he lied.

[38] Although the revised edition overshadowed Vasari's own achievements as a painter and architect, it made him the most respected man of the Italian art world.

[38] But what made him truly famous was his book Lives of the Most Eminent Painters, Sculptors and Architects (shortened as Lives).

[38] He was considered to be more successful as an architect than a painter.

[38] He was even knighted by Pope Pius Ⅴ in 1571.

[38] It is not known exactly how many copies of the first edition of Lives, published in 1550, were printed, but it earned Vasari the praise of his peers.

[38] Then in a revised edition of Lives in 1568, complete with portraits of the artists, he combined biographical anecdotes with critical comment.

[45] At times, particularly in very complex situations, the processes of advocacy and mediation can overlap, perhaps with very problematic results, as one loses clarity over his or her role.

[49] If the dreamer then calls and finds that the loved one has died, it is understandable for him or her to assume that the dream was a premonition of that death.

help

#50 빈도 13 설명 잠금

단어 설명 (뜻/사용법)

샘플북은 단어 설명을 10개까지만 제공합니다.
나머지 설명은 **peshare.com 정식판**에서 이어집니다.

수능 기출 문장

[27] Every person we meet has a story that can, in some way, inform us and help us as we live the story of our own lives.

[30] Here the scientific use of evidence may help.

[31] They do so probably to help smooth out the 'rough edges' of life, to make the unbearable bearable and the offensive inoffensive.

[33] Even those of us who claim not to be materialistic can't help but form attachments to certain clothes.

[39] And muscle isn't all you gain — strength training can help combat osteoarthritis, depression, and risk factors for heart disease and diabetes.

[39] Studies have found that intense programs of strength training can help even weak older people double their strength, as well as enable them to walk faster and climb stairs more easily.

[42] Ellyn McColgan says, "I used to say to people all the time, 'I can help you figure out just about any problem you throw at me, but is that really what you want from me?'

[46] And the process of journal-keeping through writing and drawing helped heal me from a mysterious illness which had defied the doctors and their medicines.

[46] I used it to save my life and to help others.

two

#51 빈도 13 설명 잠금

단어 설명 (뜻/사용법)

샘플북은 단어 설명을 10개까지만 제공합니다.
나머지 설명은 **peshare.com 정식판**에서 이어집니다.

수능 기출 문장

[19] In a businesslike fashion, the two women began figuring out how to disengage.

[19] ⑤ She also gave Betty two months' salary as severance pay.

[21] Researchers studied two mobile phone companies trying to solve a technological problem.

[21] The two companies did eventually ⑤ solve the technological problem, but the latter company had more difficulty than the former.

[29] Perhaps because you expected a different critical scrutiny in the two groups.

[29] The identical claim, expressed in two social contexts, may have different qualifiers.

[30] But these are easy to find and lead to the familiar dilemma in the social sciences where we have two conflicting theories, each of which can claim positive empirical evidence in its support but which come to opposite conclusions.

[45] It parallels advocacy in so far as it tends to involve a process of negotiation, but differs in so far as mediation involves adopting a neutral role between two opposing parties rather than taking up the case of one party against another.

[46] After becoming a professional artist, marriage followed, then the birth of two daughters.

[49] A problem that arises here is that individuals who believe in premonitory dreams may give one or two striking examples of 'hits,' but they never tell you how many of their premonitory dreams 'missed.'

first

#52 빈도 12 설명 잠금

단어 설명 (뜻/사용법)

샘플북은 단어 설명을 10개까지만 제공합니다.
나머지 설명은 **peshare.com 정식판**에서 이어집니다.

수능 기출 문장

[20] After seven months, the first toys made landfall on beaches near Sitka, Alaska, 3,540 kilometers from what / where they were lost.

[37] The first eight expeditions to Everest were British, all of which attempted the mountain from the northern, Tibetan, side — not because it presented the most obvious weakness in the peak's formidable defenses but because in 1921 the Tibetan government opened its borders to foreigners, while Nepal remained off limits.

[37] The first Everesters were obliged to trek 400 miles from Darjeeling across the Tibetan plateau to reach the foot of the mountain.

[38] It is not known exactly how many copies of the first edition of Lives, published in 1550, were printed, but it earned Vasari the praise of his peers.

[40] Students realize this when they interview for a first job or when they plan for post-high school education.

[40] The approach most consistent with culturally responsive teaching is to first accept the dialect and then build on it.

[46] For instance, several years after recovering from my illness, I started skateboarding for the first time in my life and loved it.

[46] This was my first 'official' journal.

how

#53 빈도 12 설명 잠금

단어 설명 (뜻/사용법)

샘플북은 단어 설명을 10개까지만 제공합니다.
나머지 설명은 **peshare.com 정식판**에서 이어집니다.

수능 기출 문장

[18] In this digital age, images are essential units of information, and knowing how to use photography effectively is more important than ever.

[18] You'll be assigned a personal adviser, have your work evaluated by experienced experts, and receive insightful suggestions on how to make it better.

[19] In a businesslike fashion, the two women began figuring out how to disengage.

[22] ① Its idea was that countries should now share the burden of emissions cuts according to how historically responsible they were for the problem.

[24] If they worked in a well-organized environment for any length of time, they would be surprised at how much more productive they were.

[30] How should we decide between them?

[32] Until the 1920's, there were only three competitive swimming strokes — freestyle, backstroke, and breaststroke — and each had specific rules that described how it was to be performed.

[38] It is not known exactly how many copies of the first edition of Lives, published in 1550, were printed, but it earned Vasari the praise of his peers.

[49] A problem that arises here is that individuals who believe in premonitory dreams may give one or two striking examples of 'hits,' but they never tell you how many of their premonitory dreams 'missed.'

[49] To do a scientific study of dream prophecy, we would need to establish some base of how commonly _____ correspondences occur between dream and waking reality.

if

#54 빈도 12 설명 잠금

단어 설명 (뜻/사용법)

샘플북은 단어 설명을 10개까지만 제공합니다.
나머지 설명은 **peshare.com 정식판**에서 이어집니다.

수능 기출 문장

[24] If they worked in a well-organized environment for any length of time, they would be surprised at how much more productive they were.

[24] If you have a tendency to attempt to explain a messy desk or work area, challenge yourself to work with a clean desk for an entire day.

[25] In fact, research shows that if you walk after a meal, you may burn 15 percent more calories than if you walk the same time, distance, and intensity on an empty stomach.

[25] You'll set the stage for more vigor throughout the evening hours along with a weight-loss benefit if you stay _____ after your meal.

[26] For example, it is documented that if people are asked to bet on whether a coin toss is heads or tails, most bet larger amounts if the coin is yet to be tossed.

[26] If the coin is tossed and the outcome is concealed, people will offer lower amounts when asked for bets.

[26] People act as if _____.

[45] It is therefore important, if not essential, to maintain a clear focus in undertaking advocacy or mediation in order to ensure that the roles do not become blurred and therefore potentially counterproductive.

[49] If the dreamer then calls and finds that the loved one has died, it is understandable for him or her to assume that the dream was a premonition of that death.

love

#55 빈도 12 설명 잠금

단어 설명 (뜻/사용법)

샘플북은 단어 설명을 10개까지만 제공합니다.
나머지 설명은 **peshare.com 정식판**에서 이어집니다.

수능 기출 문장

[46] For instance, several years after recovering from my illness, I started skateboarding for the first time in my life and loved it.

[46] Painting became my great love.

[49] If the dreamer then calls and finds that the loved one has died, it is understandable for him or her to assume that the dream was a premonition of that death.

[49] It is certainly true that individuals who are concerned about a traumatic event, such as the threat of the loss of a loved one who is sick, will dream about that loved one more than would otherwise be the case.

make

#56 빈도 12 설명 잠금

단어 설명 (뜻/사용법)

샘플북은 단어 설명을 10개까지만 제공합니다.
나머지 설명은 **peshare.com 정식판**에서 이어집니다.

수능 기출 문장

[18] You'll be assigned a personal adviser, have your work evaluated by experienced experts, and receive insightful suggestions on how to make it better.

[19] She gathered up her courage and told ② her friend and colleague: "I have to make this work.

[20] After seven months, the first toys made landfall on beaches near Sitka, Alaska, 3,540 kilometers from what / where they were lost.

[22] During the 1997 Kyoto negotiations, Brazil made a suggestion that has since become known as the Brazilian Proposal.

[31] Even more serious examples include describing rotting slums as 'substandard housing,' making the miserable conditions appear reasonable and the need for action less important.

[31] They do so probably to help smooth out the 'rough edges' of life, to make the unbearable bearable and the offensive inoffensive.

[38] Although the revised edition overshadowed Vasari's own achievements as a painter and architect, it made him the most respected man of the Italian art world.

[38] But what made him truly famous was his book Lives of the Most Eminent Painters, Sculptors and Architects (shortened as Lives).

[43] It's because television focuses on news that makes the world seem like a more dangerous place than it actually is.

[44] (②) To make things even more difficult, sperm whales can travel across entire oceans and can dive to a depth of a kilometer.

notebook

#57 빈도 12 설명 잠금

단어 설명 (뜻/사용법)

샘플북은 단어 설명을 10개까지만 제공합니다.
나머지 설명은 **peshare.com 정식판**에서 이어집니다.

수능 기출 문장

[46] But I put the notebook away and promptly forgot about it and about becoming a journalist.

[46] I reasoned that since I was going to be a journalist, I'd need a very special notebook in which to write.

[46] Then during a serious illness when I was thirty-five, I found the little notebook I had purchased twenty years earlier.

[46] We had to collect our prizes at the local variety store and, while waiting in line, a little notebook in the stationery department caught my eye.

way

#58 빈도 12 설명 잠금

단어 설명 (뜻/사용법)

샘플북은 단어 설명을 10개까지만 제공합니다.
나머지 설명은 **peshare.com 정식판**에서 이어집니다.

수능 기출 문장

[18] Fortunately, enrolling at the Hobbiton Institute of Photography is one of the easiest, most cost-effective ways to take your photography to the next level.

[25] Among many possible activities, walking is one of the easiest ways to get some minutes of exercise after a meal.

[27] Every person we meet has a story that can, in some way, inform us and help us as we live the story of our own lives.

[30] For what is distinctive about science is the search for negative instances — the search for ways to falsify a theory, rather than to confirm it.

[30] Often in social scientific practice, even where evidence is used, it is not used in the correct way for adequate scientific testing.

[31] The term euphemism derives from a Greek word meaning 'to speak with good words' and involves substituting a more pleasant, less objectionable way of saying something for a blunt or more direct way.

[33] Clothes document personal history for us the same way that fossils chart time for archaeologists.

[34] Except for extraordinary exceptions, when people find ways to intervene using methods more powerful than our tendency to equilibrium, our habits, behaviors, thoughts, and our quality of life stay pretty much the same too.

[41] Emotional eaters manifest their problem in lots of different ways.

[41] It doesn't matter what the circumstances are; the end result is that 99 times out of 100 you end up on the couch with a bowl of chips or bag of cookies in your hand, telling yourself it's the only way you can relax.

what

#59 빈도 12 설명 잠금

단어 설명 (뜻/사용법)

샘플북은 단어 설명을 10개까지만 제공합니다.
나머지 설명은 **peshare.com 정식판**에서 이어집니다.

수능 기출 문장

[19] But this time, Stephanie knew what she had to do.

[20] After seven months, the first toys made landfall on beaches near Sitka, Alaska, 3,540 kilometers from what / where they were lost.

[21] One company developed what it called a 'technology shelf,' created by a small group of engineers, on which ① was placed possible technical solutions that other teams might use in the future.

[22] ② In other words, we should calculate what concentration of greenhouse gases each country has put into the atmosphere over time and use those figures to allocate emissions cuts.

[25] What you do in the 15 to 30 minutes after eating your evening meal sends powerful signals to your metabolism.

[30] For what is distinctive about science is the search for negative instances — the search for ways to falsify a theory, rather than to confirm it.

[38] But what made him truly famous was his book Lives of the Most Eminent Painters, Sculptors and Architects (shortened as Lives).

[40] So, what should teachers do when a student says, "I ain't got no pencil," or brings some other nonstandard dialect into the classroom?

[40] What should you do, then?"

[41] It doesn't matter what the circumstances are; the end result is that 99 times out of 100 you end up on the couch with a bowl of chips or bag of cookies in your hand, telling yourself it's the only way you can relax.

even

#60 빈도 11 설명 잠금

단어 설명 (뜻/사용법)

샘플북은 단어 설명을 10개까지만 제공합니다.
나머지 설명은 **peshare.com 정식판**에서 이어집니다.

수능 기출 문장

[20] Some toy animals stayed at sea even / very longer.

[26] Even without information, people believe the stocks they own will perform better than stocks they do not own.

[26] Interestingly, people are more overconfident when they feel like they have control of the outcome — even when this is clearly not the case.

[30] Often in social scientific practice, even where evidence is used, it is not used in the correct way for adequate scientific testing.

[31] Even more serious examples include describing rotting slums as ‘substandard housing,’ making the miserable conditions appear reasonable and the need for action less important.

[33] A worn-thin dress may hang in the back of a closet even though it hasn’t been worn in years because the faint scent of pine that lingers on it is all that remains of someone’s sixteenth summer.

[33] Even those of us who claim not to be materialistic can’t help but form attachments to certain clothes.

[38] He was even knighted by Pope Pius Ⅴ in 1571.

[39] Studies have found that intense programs of strength training can help even weak older people double their strength, as well as enable them to walk faster and climb stairs more easily.

[44] (②) To make things even more difficult, sperm whales can travel across entire oceans and can dive to a depth of a kilometer.

event

#61 빈도 11 설명 잠금

단어 설명 (뜻/사용법)

샘플북은 단어 설명을 10개까지만 제공합니다.
나머지 설명은 **peshare.com 정식판**에서 이어집니다.

수능 기출 문장

[19] Betty said she wanted to start her own event-planning business, and Stephanie agreed to let ④ her keep her existing clients, some photography, and documents and forms they had developed together.

[32] Finally, this new stroke — now known as the 'butterfly' — won ⑤ recognition as the fourth swimming stroke, and became an Olympic event in 1956.

[35] But, at each turn in the story when she told it, the Tiv interpreted the events and motives in Hamlet using their own cultural knowledge.

[49] It is certainly true that individuals who are concerned about a traumatic event, such as the threat of the loss of a loved one who is sick, will dream about that loved one more than would otherwise be the case.

[49] It is simply a(n) _____ correspondence between a situation about which one has intense concern and the occurrence of the event that one fears.

[49] We would need to do studies in which individuals are sampled in terms of their dream life and judges are asked to make correspondences between these dream events and events that occurred in real life.

need

#62 빈도 11 설명 잠금

단어 설명 (뜻/사용법)

샘플북은 단어 설명을 10개까지만 제공합니다.
나머지 설명은 **peshare.com 정식판**에서 이어집니다.

수능 기출 문장

[21] The boundaries among business units were deliberately ambiguous because more than technical information was needed ③ to get a feeling for the problem.

[31] Even more serious examples include describing rotting slums as 'substandard housing,' making the miserable conditions appear reasonable and the need for action less important.

[42] Trusting people and empowering them also allows you to focus on the things you need to accomplish.

[45] Although both deal with negotiation, a mediator needs to maintain _____ and an advocate partiality in order to _____ crossing over into each other's role.

[46] I reasoned that since I was going to be a journalist, I'd need a very special notebook in which to write.

[49] To do a scientific study of dream prophecy, we would need to establish some base of how commonly _____ correspondences occur between dream and waking reality.

[49] We would need to do studies in which individuals are sampled in terms of their dream life and judges are asked to make correspondences between these dream events and events that occurred in real life.

out

#63 빈도 11 설명 잠금

단어 설명 (뜻/사용법)

샘플북은 단어 설명을 10개까지만 제공합니다.
나머지 설명은 **peshare.com 정식판**에서 이어집니다.

수능 기출 문장

[19] In a businesslike fashion, the two women began figuring out how to disengage.

[23] I headed to the beach and jumped on my surfboard and paddled out.

[23] It started out like any other day.

[23] Suddenly, I heard the lifeguard scream, "Get out of the water!"

[24] However, people who say they know where everything is turn out to be using a large amount of their mental capacity and creative energies remembering where they placed things, rather than doing the job.

[31] They do so probably to help smooth out the 'rough edges' of life, to make the unbearable bearable and the offensive inoffensive.

[32] In the 1920's, however, someone ③ challenged the rules and reinterpreted this arm recovery to be an out-of-the-water recovery.

[33] A(n) impractical / brand-new white scarf might be pulled out of a donation bag at the last minute because of the promise of elegance it once held for its owner.

[41] It doesn't matter what the circumstances are; the end result is that 99 times out of 100 you end up on the couch with a bowl of chips or bag of cookies in your hand, telling yourself it's the only way you can relax.

[41] The kids have been so demanding that you are completely worn out.

problem

#64 빈도 11 설명 잠금

단어 설명 (뜻/사용법)

샘플북은 단어 설명을 10개까지만 제공합니다.
나머지 설명은 **peshare.com 정식판**에서 이어집니다.

수능 기출 문장

[21] However, the other company proceeded with more seeming clarity and discipline, ④ dividing the problem into its parts.

[21] Researchers studied two mobile phone companies trying to solve a technological problem.

[21] The boundaries among business units were deliberately ambiguous because more than technical information was needed ③ to get a feeling for the problem.

[21] The two companies did eventually ⑤ solve the technological problem, but the latter company had more difficulty than the former.

[22] ① Its idea was that countries should now share the burden of emissions cuts according to how historically responsible they were for the problem.

[32] Something had to be done to solve the problem.

[41] Emotional eaters manifest their problem in lots of different ways.

[42] Ellyn McColgan says, “I used to say to people all the time, ‘I can help you figure out just about any problem you throw at me, but is that really what you want from me?’

[43] The only way to overcome this problem is to be more connected to others, and this connection will reduce fear and isolation.

[49] A problem that arises here is that individuals who believe in premonitory dreams may give one or two striking examples of 'hits,' but they never tell you how many of their premonitory dreams 'missed.'

school

#65 빈도 11 설명 잠금

단어 설명 (뜻/사용법)

샘플북은 단어 설명을 10개까지만 제공합니다.
나머지 설명은 **peshare.com 정식판**에서 이어집니다.

수능 기출 문장

[40] Although results won't be apparent immediately, the long-range benefits — both for language development and attitudes toward school — are worthwhile.

[40] Students realize this when they interview for a first job or when they plan for post-high school education.

[46] I'm grateful to that high school girl that I was for having the sense to buy a little blank book.

[46] Upon graduating from high school, I went to college as a fine art major and English minor.

[46] When I was a freshman in high school, I won second prize in our local newspaper's essay contest on the theme of 'future career.'

so

#66 빈도 11 설명 잠금

단어 설명 (뜻/사용법)

샘플북은 단어 설명을 10개까지만 제공합니다.
나머지 설명은 **peshare.com 정식판**에서 이어집니다.

수능 기출 문장

[31] They do so probably to help smooth out the ‘rough edges’ of life, to make the unbearable bearable and the offensive inoffensive.

[40] So, what should teachers do when a student says, “I ain’t got no pencil,” or brings some other nonstandard dialect into the classroom?

[41] The kids have been so demanding that you are completely worn out.

[45] It parallels advocacy in so far as it tends to involve a process of negotiation, but differs in so far as mediation involves adopting a neutral role between two opposing parties rather than taking up the case of one party against another.

[46] My life changed so much after that.

[46] So I bought it.

world

#67 빈도 11 설명 잠금

단어 설명 (뜻/사용법)

샘플북은 단어 설명을 10개까지만 제공합니다.
나머지 설명은 **peshare.com 정식판**에서 이어집니다.

수능 기출 문장

[29] When talking among friends, you might say, “Lucé is the world’s finest restaurant.”

[35] She believed that human nature is pretty much the same the whole world over; at least the general plot and motivation of the great tragedy would always be clear.

[36] The graphs above show the percentage of world electricity generation by sources of energy for 1971 and 2007.

[38] Although the revised edition overshadowed Vasari’s own achievements as a painter and architect, it made him the most respected man of the Italian art world.

[43] Afraid of the world that is portrayed on TV, people stay in their homes with close family and do not build bonds with their neighbors.

[43] It’s because television focuses on news that makes the world seem like a more dangerous place than it actually is.

[46] It was still blank but something told me to write my deepest feelings and thoughts, my pain and fear, my wishes and dreams, the words of my inner world.

[49] Since the beginning of time, the mysterious nature of dreaming has led people to believe that dreams were messages from the other world.

year

#68 빈도 11 설명 잠금

단어 설명 (뜻/사용법)

샘플북은 단어 설명을 10개까지만 제공합니다.
나머지 설명은 **peshare.com 정식판**에서 이어집니다.

수능 기출 문장

[33] A worn-thin dress may hang in the back of a closet even though it hasn't been worn in years because the faint scent of pine that lingers on it is all that remains of someone's sixteenth summer.

[37] It was an astounding achievement that was not surpassed for 28 years.

[46] For instance, several years after recovering from my illness, I started skateboarding for the first time in my life and loved it.

[46] The years passed.

[46] Then during a serious illness when I was thirty-five, I found the little notebook I had purchased twenty years earlier.

believe

#69 빈도 10 설명 잠금

단어 설명 (뜻/사용법)

샘플북은 단어 설명을 10개까지만 제공합니다.
나머지 설명은 **peshare.com 정식판**에서 이어집니다.

수능 기출 문장

[26] Even without information, people believe the stocks they own will perform better than stocks they do not own.

[35] Most of us are also naive realists: we tend to believe our culture mirrors a reality shared by everyone.

[35] She believed that human nature is pretty much the same the whole world over; at least the general plot and motivation of the great tragedy would always be clear.

[42] Empower people by letting them know that you believe in them and allowing them to take action.

[49] A problem that arises here is that individuals who believe in premonitory dreams may give one or two striking examples of ‘hits,’ but they never tell you how many of their premonitory dreams ‘missed.’

[49] Since the beginning of time, the mysterious nature of dreaming has led people to believe that dreams were messages from the other world.

[49] Until we have that evidence, it is better to believe that the assumption is false.

evidence

#70 빈도 10 설명 잠금

단어 설명 (뜻/사용법)

샘플북은 단어 설명을 10개까지만 제공합니다.
나머지 설명은 **peshare.com 정식판**에서 이어집니다.

수능 기출 문장

[30] But these are easy to find and lead to the familiar dilemma in the social sciences where we have two conflicting theories, each of which can claim positive empirical evidence in its support but which come to opposite conclusions.

[30] Here the scientific use of evidence may help.

[30] In much of social science, evidence is used only to affirm a particular theory — to search for the positive instances that uphold it.

[30] Often in social scientific practice, even where evidence is used, it is not used in the correct way for adequate scientific testing.

[49] There is, however, absolutely no scientific evidence for this theory.

[49] To prove the existence of premonitory dreams, scientific evidence must be obtained.

[49] Until we have that evidence, it is better to believe that the assumption is false.

individual

#71 빈도 10 설명 잠금

단어 설명 (뜻/사용법)

샘플북은 단어 설명을 10개까지만 제공합니다.
나머지 설명은 **peshare.com 정식판**에서 이어집니다.

수능 기출 문장

[21] Individuals and teams, competing with each other, stopped sharing information.

[42] Send a message of respect and inspire people to be creative and use their individual talents toward the goals of the enterprise.

[44] (④) But when they do surface, in addition to taking photos which allow individual whales to be identified, biologists can zip over in worryingly small boats and pick up the bits of skin that the whales leave behind on the surface when they re-submerge.

[44] The DNA extracted from these bits of whale skin not only identifies the individuals in the group, but also reveals their relationships to each other.

[49] A problem that arises here is that individuals who believe in premonitory dreams may give one or two striking examples of 'hits,' but they never tell you how many of their premonitory dreams 'missed.'

[49] It is certainly true that individuals who are concerned about a traumatic event, such as the threat of the loss of a loved one who is sick, will dream about that loved one more than would otherwise be the case.

[49] We would need to do studies in which individuals are sampled in terms of their dream life and judges are asked to make correspondences between these dream events and events that occurred in real life.

its

#72 빈도 10 설명 잠금

단어 설명 (뜻/사용법)

샘플북은 단어 설명을 10개까지만 제공합니다.
나머지 설명은 **peshare.com 정식판**에서 이어집니다.

수능 기출 문장

[21] However, the other company proceeded with more seeming clarity and discipline, ④ dividing the problem into its parts.

[21] It also created an open-ended conversation among ② its engineers in which salespeople and designers were often included.

[22] ① Its idea was that countries should now share the burden of emissions cuts according to how historically responsible they were for the problem.

[28] Although there are numerous explanations for the fall of the Roman empire, the deeper cause lies in the declining fertility of its soil and the decrease in agricultural yields.

[28] Consequently, Rome's _____ could not provide sufficient energy to maintain its infrastructure and the welfare of its citizens.

[30] But these are easy to find and lead to the familiar dilemma in the social sciences where we have two conflicting theories, each of which can claim positive empirical evidence in its support but which come to opposite conclusions.

[33] A(n) impractical / brand-new white scarf might be pulled out of a donation bag at the last minute because of the promise of elegance it once held for its owner.

[34] Homeostasis is the word we use to describe the ability of an organism to maintain internal equilibrium by adjusting its physiological processes.

[37] The first eight expeditions to Everest were British, all of which attempted the mountain from the northern, Tibetan, side — not because it presented the most obvious weakness in the peak's formidable defenses but because in 1921 the Tibetan government opened its borders to foreigners, while Nepal remained off limits.

own

#73 빈도 10 설명 잠금

단어 설명 (뜻/사용법)

샘플북은 단어 설명을 10개까지만 제공합니다.
나머지 설명은 **peshare.com 정식판**에서 이어집니다.

수능 기출 문장

[19] Betty said she wanted to start her own event-planning business, and Stephanie agreed to let ④ her keep her existing clients, some photography, and documents and forms they had developed together.

[26] Even without information, people believe the stocks they own will perform better than stocks they do not own.

[27] Every person we meet has a story that can, in some way, inform us and help us as we live the story of our own lives.

[35] All of us use the cultural knowledge we acquire as members of our own society to organize our perception and behavior.

[35] But, at each turn in the story when she told it, the Tiv interpreted the events and motives in Hamlet using their own cultural knowledge.

[38] Although the revised edition overshadowed Vasari's own achievements as a painter and architect, it made him the most respected man of the Italian art world.

[46] I began listening to my own feelings and inner wisdom.

scientific

#74 빈도 10 설명 잠금

단어 설명 (뜻/사용법)

샘플북은 단어 설명을 10개까지만 제공합니다.
나머지 설명은 **peshare.com 정식판**에서 이어집니다.

수능 기출 문장

[30] Here the scientific use of evidence may help.

[30] Often in social scientific practice, even where evidence is used, it is not used in the correct way for adequate scientific testing.

[30] The real power of scientific testability is negative, not positive.

[49] There is, however, absolutely no scientific evidence for this theory.

[49] To do a scientific study of dream prophecy, we would need to establish some base of how commonly _____ correspondences occur between dream and waking reality.

[49] To prove the existence of premonitory dreams, scientific evidence must be obtained.

start

#75 빈도 10 설명 잠금

단어 설명 (뜻/사용법)

샘플북은 단어 설명을 10개까지만 제공합니다.
나머지 설명은 **peshare.com 정식판**에서 이어집니다.

수능 기출 문장

[19] Betty said she wanted to start her own event-planning business, and Stephanie agreed to let ④ her keep her existing clients, some photography, and documents and forms they had developed together.

[23] It started out like any other day.

[32] The rules of breaststroke ① stated that both arms must be pulled together underwater and then recovered simultaneously back to the start of the pulling position to begin the next stroke.

[39] Ideally, though, it's best to start in your mid-forties when muscle mass starts to decline significantly.

[39] The good news is that it's never too late to start building up muscle strength, regardless of your age.

[39] "Once you've started, it can take just six weeks to see an improvement of up to 20 percent in your muscle capabilities," says Dr. Ward.

[46] For instance, several years after recovering from my illness, I started skateboarding for the first time in my life and loved it.

will

#76 빈도 10 설명 잠금

단어 설명 (뜻/사용법)

샘플북은 단어 설명을 10개까지만 제공합니다.
나머지 설명은 **peshare.com 정식판**에서 이어집니다.

수능 기출 문장

[18] You can pursue your passion with us, and your photography will never be the same.

[24] The result will amaze you.

[26] Even without information, people believe the stocks they own will perform better than stocks they do not own.

[26] If the coin is tossed and the outcome is concealed, people will offer lower amounts when asked for bets.

[27] The more we surround ourselves with people who are the same as we are, who hold the same views, and who share the same values, the greater the likelihood that we will shrink as human beings rather than grow.

[40] Although results won't be apparent immediately, the long-range benefits — both for language development and attitudes toward school — are worthwhile.

[43] Do you fear that crime, war, or terrorist attacks will disrupt the economy and your security?

[43] The only way to overcome this problem is to be more connected to others, and this connection will reduce fear and isolation.

[49] It is certainly true that individuals who are concerned about a traumatic event, such as the threat of the loss of a loved one who is sick, will dream about that loved one more than would otherwise be the case.

word

#77 빈도 10 설명 잠금

단어 설명 (뜻/사용법)

샘플북은 단어 설명을 10개까지만 제공합니다.
나머지 설명은 **peshare.com 정식판**에서 이어집니다.

수능 기출 문장

[22] ② In other words, we should calculate what concentration of greenhouse gases each country has put into the atmosphere over time and use those figures to allocate emissions cuts.

[31] The term euphemism derives from a Greek word meaning ‘to speak with good words’ and involves substituting a more pleasant, less objectionable way of saying something for a blunt or more direct way.

[34] Homeostasis is the word we use to describe the ability of an organism to maintain internal equilibrium by adjusting its physiological processes.

[46] It was a black and red hardcover book with the word ‘Record’ neatly engraved in gold on the cover.

[46] It was still blank but something told me to write my deepest feelings and thoughts, my pain and fear, my wishes and dreams, the words of my inner world.

write

#78 빈도 10 설명 잠금

단어 설명 (뜻/사용법)

샘플북은 단어 설명을 10개까지만 제공합니다.
나머지 설명은 **peshare.com 정식판**에서 이어집니다.

수능 기출 문장

[33] And a ripped T-shirt might be rescued / forgotten from the dust rag bin long after the name of the rock band once written across it has faded.

[46] I reasoned that since I was going to be a journalist, I'd need a very special notebook in which to write.

[46] I wrote about wanting to become a journalist.

[46] It was still blank but something told me to write my deepest feelings and thoughts, my pain and fear, my wishes and dreams, the words of my inner world.

also

#79 빈도 9 설명 잠금

단어 설명 (뜻/사용법)

샘플북은 단어 설명을 10개까지만 제공합니다.
나머지 설명은 **peshare.com 정식판**에서 이어집니다.

수능 기출 문장

[18] You'll also learn to think on your feet and develop the eye of a photographer.

[19] ⑤ She also gave Betty two months' salary as severance pay.

[21] It also created an open-ended conversation among ② its engineers in which salespeople and designers were often included.

[22] ⑤ It would also mean that big emitters that had developed their industries more recently, such as Australia, would bear less of a share.

[35] Most of us are also naive realists: we tend to believe our culture mirrors a reality shared by everyone.

[41] Boredom and loneliness are also more likely to come to the surface when the rush of the day is done and the night stretches ahead.

[42] Trusting people and empowering them also allows you to focus on the things you need to accomplish.

[44] The DNA extracted from these bits of whale skin not only identifies the individuals in the group, but also reveals their relationships to each other.

[45] Mediation is a process that has much in common with advocacy but is also crucially different.

because

#80 빈도 9 설명 잠금

단어 설명 (뜻/사용법)

샘플북은 단어 설명을 10개까지만 제공합니다.
나머지 설명은 **peshare.com 정식판**에서 이어집니다.

수능 기출 문장

[21] The boundaries among business units were deliberately ambiguous because more than technical information was needed ③ to get a feeling for the problem.

[29] Maybe because your _____ was strong enough for friends but not as strong among the most knowledgeable.

[29] Perhaps because you expected a different critical scrutiny in the two groups.

[33] A worn-thin dress may hang in the back of a closet even though it hasn't been worn in years because the faint scent of pine that lingers on it is all that remains of someone's sixteenth summer.

[33] A(n) impractical / brand-new white scarf might be pulled out of a donation bag at the last minute because of the promise of elegance it once held for its owner.

[37] The first eight expeditions to Everest were British, all of which attempted the mountain from the northern, Tibetan, side — not because it presented the most obvious weakness in the peak's formidable defenses but because in 1921 the Tibetan government opened its borders to foreigners, while Nepal remained off limits.

[43] It's because television focuses on news that makes the world seem like a more dangerous place than it actually is.

[44] (①) It is difficult to determine the membership of these groups from sightings alone, because of the practical difficulties of observing whale behavior, most of which happens underwater.

career

#81 빈도 9 설명 잠금

단어 설명 (뜻/사용법)

샘플북은 단어 설명을 10개까지만 제공합니다.
나머지 설명은 **peshare.com 정식판**에서 이어집니다.

수능 기출 문장

[46] A career change came next which led to teaching underprivileged young children in Los Angeles.

[46] The insights I gained through journal-keeping led me into a new career as an art therapist and teacher of diary writing and drawing.

[46] When I was a freshman in high school, I won second prize in our local newspaper's essay contest on the theme of 'future career.'

each

#82 빈도 9 설명 잠금

단어 설명 (뜻/사용법)

샘플북은 단어 설명을 10개까지만 제공합니다.
나머지 설명은 **peshare.com 정식판**에서 이어집니다.

수능 기출 문장

[21] Individuals and teams, competing with each other, stopped sharing information.

[22] ② In other words, we should calculate what concentration of greenhouse gases each country has put into the atmosphere over time and use those figures to allocate emissions cuts.

[29] In each instance, you communicated the extent to which you wanted to qualify your claim, to guard yourself by restricting the extent to which you are willing to be held accountable for the claim.

[30] But these are easy to find and lead to the familiar dilemma in the social sciences where we have two conflicting theories, each of which can claim positive empirical evidence in its support but which come to opposite conclusions.

[32] Until the 1920's, there were only three competitive swimming strokes — freestyle, backstroke, and breaststroke — and each had specific rules that described how it was to be performed.

[35] But, at each turn in the story when she told it, the Tiv interpreted the events and motives in Hamlet using their own cultural knowledge.

[44] Sperm whales travel in social groups that cooperate to defend and protect each other, and may even share suckling of calves.

[44] The DNA extracted from these bits of whale skin not only identifies the individuals in the group, but also reveals their relationships to each other.

[45] Although both deal with negotiation, a mediator needs to maintain _____ and an advocate partiality in order to _____ crossing over into each other's role.

fear

#83 빈도 9 설명 잠금

단어 설명 (뜻/사용법)

샘플북은 단어 설명을 10개까지만 제공합니다.
나머지 설명은 **peshare.com 정식판**에서 이어집니다.

수능 기출 문장

[43] But are these fears real?

[43] Do you fear that crime, war, or terrorist attacks will disrupt the economy and your security?

[43] Surrounding ourselves with a wall of fear, however, is not the answer.

[43] The only way to overcome this problem is to be more connected to others, and this connection will reduce fear and isolation.

[46] It was still blank but something told me to write my deepest feelings and thoughts, my pain and fear, my wishes and dreams, the words of my inner world.

[49] It is simply a(n) _____ correspondence between a situation about which one has intense concern and the occurrence of the event that one fears.

find

#84 빈도 9 설명 잠금

단어 설명 (뜻/사용법)

샘플북은 단어 설명을 10개까지만 제공합니다.
나머지 설명은 **peshare.com 정식판**에서 이어집니다.

수능 기출 문장

[29] When speaking to a group of French chefs, you might find yourself saying, “Lucé is an excellent restaurant, comparable to some of the best in France.”

[30] But these are easy to find and lead to the familiar dilemma in the social sciences where we have two conflicting theories, each of which can claim positive empirical evidence in its support but which come to opposite conclusions.

[34] Except for extraordinary exceptions, when people find ways to intervene using methods more powerful than our tendency to equilibrium, our habits, behaviors, thoughts, and our quality of life stay pretty much the same too.

[39] Studies have found that intense programs of strength training can help even weak older people double their strength, as well as enable them to walk faster and climb stairs more easily.

[46] Then during a serious illness when I was thirty-five, I found the little notebook I had purchased twenty years earlier.

[49] If the dreamer then calls and finds that the loved one has died, it is understandable for him or her to assume that the dream was a premonition of that death.

high

#85 빈도 9 설명 잠금

단어 설명 (뜻/사용법)

샘플북은 단어 설명을 10개까지만 제공합니다.
나머지 설명은 **peshare.com 정식판**에서 이어집니다.

수능 기출 문장

[46] I'm grateful to that high school girl that I was for having the sense to buy a little blank book.

[46] Upon graduating from high school, I went to college as a fine art major and English minor.

[46] When I was a freshman in high school, I won second prize in our local newspaper's essay contest on the theme of 'future career.'

illness

#86 빈도 9 설명 잠금

단어 설명 (뜻/사용법)

샘플북은 단어 설명을 10개까지만 제공합니다.
나머지 설명은 **peshare.com 정식판**에서 이어집니다.

수능 기출 문장

[46] And the process of journal-keeping through writing and drawing helped heal me from a mysterious illness which had defied the doctors and their medicines.

[46] For instance, several years after recovering from my illness, I started skateboarding for the first time in my life and loved it.

[46] Then during a serious illness when I was thirty-five, I found the little notebook I had purchased twenty years earlier.

journal

#87 빈도 9 설명 잠금

단어 설명 (뜻/사용법)

샘플북은 단어 설명을 10개까지만 제공합니다.
나머지 설명은 **peshare.com 정식판**에서 이어집니다.

수능 기출 문장

[46] And the process of journal-keeping through writing and drawing helped heal me from a mysterious illness which had defied the doctors and their medicines.

[46] The insights I gained through journal-keeping led me into a new career as an art therapist and teacher of diary writing and drawing.

[46] This was my first ‘official’ journal.

journalist

#88 빈도 9 설명 잠금

단어 설명 (뜻/사용법)

샘플북은 단어 설명을 10개까지만 제공합니다.
나머지 설명은 **peshare.com 정식판**에서 이어집니다.

수능 기출 문장

[46] But I put the notebook away and promptly forgot about it and about becoming a journalist.

[46] I reasoned that since I was going to be a journalist, I'd need a very special notebook in which to write.

[46] I wrote about wanting to become a journalist.

know

#89 빈도 9 설명 잠금

단어 설명 (뜻/사용법)

샘플북은 단어 설명을 10개까지만 제공합니다.
나머지 설명은 **peshare.com 정식판**에서 이어집니다.

수능 기출 문장

[18] In this digital age, images are essential units of information, and knowing how to use photography effectively is more important than ever.

[19] But this time, Stephanie knew what she had to do.

[22] During the 1997 Kyoto negotiations, Brazil made a suggestion that has since become known as the Brazilian Proposal.

[22] ④ Greenhouse gases have been known to absorb heat and hold this heat in the atmosphere, instead of reflecting it back into space.

[24] However, people who say they know where everything is turn out to be using a large amount of their mental capacity and creative energies remembering where they placed things, rather than doing the job.

[24] They say things like, “I know where everything is.”

[32] Finally, this new stroke — now known as the ‘butterfly’ — won ⑤ recognition as the fourth swimming stroke, and became an Olympic event in 1956.

[38] It is not known exactly how many copies of the first edition of Lives, published in 1550, were printed, but it earned Vasari the praise of his peers.

[42] Empower people by letting them know that you believe in them and allowing them to take action.

lead

#90 빈도 9 설명 잠금

단어 설명 (뜻/사용법)

샘플북은 단어 설명을 10개까지만 제공합니다.
나머지 설명은 **peshare.com 정식판**에서 이어집니다.

수능 기출 문장

[30] But these are easy to find and lead to the familiar dilemma in the social sciences where we have two conflicting theories, each of which can claim positive empirical evidence in its support but which come to opposite conclusions.

[46] A career change came next which led to teaching underprivileged young children in Los Angeles.

[46] The insights I gained through journal-keeping led me into a new career as an art therapist and teacher of diary writing and drawing.

[49] Since the beginning of time, the mysterious nature of dreaming has led people to believe that dreams were messages from the other world.

little

#91 빈도 9 설명 잠금

단어 설명 (뜻/사용법)

샘플북은 단어 설명을 10개까지만 제공합니다.
나머지 설명은 **peshare.com 정식판**에서 이어집니다.

수능 기출 문장

[46] I'm grateful to that high school girl that I was for having the sense to buy a little blank book.

[46] Then during a serious illness when I was thirty-five, I found the little notebook I had purchased twenty years earlier.

[46] We had to collect our prizes at the local variety store and, while waiting in line, a little notebook in the stationery department caught my eye.

same

#92 빈도 9 설명 잠금

단어 설명 (뜻/사용법)

샘플북은 단어 설명을 10개까지만 제공합니다.
나머지 설명은 **peshare.com 정식판**에서 이어집니다.

수능 기출 문장

[18] You can pursue your passion with us, and your photography will never be the same.

[25] In fact, research shows that if you walk after a meal, you may burn 15 percent more calories than if you walk the same time, distance, and intensity on an empty stomach.

[27] The more we surround ourselves with people who are the same as we are, who hold the same views, and who share the same values, the greater the likelihood that we will shrink as human beings rather than grow.

[33] Clothes document personal history for us the same way that fossils chart time for archaeologists.

[34] Except for extraordinary exceptions, when people find ways to intervene using methods more powerful than our tendency to equilibrium, our habits, behaviors, thoughts, and our quality of life stay pretty much the same too.

[34] Our blood stays the same temperature.

[35] She believed that human nature is pretty much the same the whole world over; at least the general plot and motivation of the great tragedy would always be clear.

tell

#93 빈도 9 설명 잠금

단어 설명 (뜻/사용법)

샘플북은 단어 설명을 10개까지만 제공합니다.
나머지 설명은 **peshare.com 정식판**에서 이어집니다.

수능 기출 문장

[19] She gathered up her courage and told ② her friend and colleague: “I have to make this work.

[35] But, at each turn in the story when she told it, the Tiv interpreted the events and motives in Hamlet using their own cultural knowledge.

[35] For example, an American anthropologist attempted to tell the classic story of Hamlet to Tiv elders in West Africa.

[41] It doesn’t matter what the circumstances are; the end result is that 99 times out of 100 you end up on the couch with a bowl of chips or bag of cookies in your hand, telling yourself it’s the only way you can relax.

[46] It was still blank but something told me to write my deepest feelings and thoughts, my pain and fear, my wishes and dreams, the words of my inner world.

[49] A problem that arises here is that individuals who believe in premonitory dreams may give one or two striking examples of ‘hits,’ but they never tell you how many of their premonitory dreams ‘missed.’

whale

#94 빈도 9 설명 잠금

단어 설명 (뜻/사용법)

샘플북은 단어 설명을 10개까지만 제공합니다.
나머지 설명은 **peshare.com 정식판**에서 이어집니다.

수능 기출 문장

[44] (①) It is difficult to determine the membership of these groups from sightings alone, because of the practical difficulties of observing whale behavior, most of which happens underwater.

[44] (②) To make things even more difficult, sperm whales can travel across entire oceans and can dive to a depth of a kilometer.

[44] (③) Biologists who study whale behavior generally have to be content with hanging around in boats, waiting for their subjects to surface.

[44] (④) But when they do surface, in addition to taking photos which allow individual whales to be identified, biologists can zip over in worryingly small boats and pick up the bits of skin that the whales leave behind on the surface when they re-submerge.

[44] (⑤) This has allowed researchers to describe sperm whale social groups in detail.

[44] * sperm whale : 향유고래

[44] Sperm whales travel in social groups that cooperate to defend and protect each other, and may even share suckling of calves.

[44] The DNA extracted from these bits of whale skin not only identifies the individuals in the group, but also reveals their relationships to each other.

between

#95 빈도 8 설명 잠금

단어 설명 (뜻/사용법)

샘플북은 단어 설명을 10개까지만 제공합니다.
나머지 설명은 **peshare.com 정식판**에서 이어집니다.

수능 기출 문장

[30] How should we decide between them?

[45] It parallels advocacy in so far as it tends to involve a process of negotiation, but differs in so far as mediation involves adopting a neutral role between two opposing parties rather than taking up the case of one party against another.

[49] It is simply a(n) _____ correspondence between a situation about which one has intense concern and the occurrence of the event that one fears.

[49] To do a scientific study of dream prophecy, we would need to establish some base of how commonly _____ correspondences occur between dream and waking reality.

[49] We would need to do studies in which individuals are sampled in terms of their dream life and judges are asked to make correspondences between these dream events and events that occurred in real life.

different

#96 빈도 8 설명 잠금

단어 설명 (뜻/사용법)

샘플북은 단어 설명을 10개까지만 제공합니다.
나머지 설명은 **peshare.com 정식판**에서 이어집니다.

수능 기출 문장

[21] Different departments protected their territory.

[27] In reality, the people who are most different from us probably have the most to teach us.

[29] Perhaps because you expected a different critical scrutiny in the two groups.

[29] The identical claim, expressed in two social contexts, may have different qualifiers.

[35] But cultures are different, and other people rarely behave or interpret experience according to our cultural plan.

[35] The result was a very different version of the classic play.

[41] Emotional eaters manifest their problem in lots of different ways.

[45] Mediation is a process that has much in common with advocacy but is also crucially different.

however

#97 빈도 8 설명 잠금

단어 설명 (뜻/사용법)

샘플북은 단어 설명을 10개까지만 제공합니다.
나머지 설명은 **peshare.com 정식판**에서 이어집니다.

수능 기출 문장

[21] However, the other company proceeded with more seeming clarity and discipline, ④ dividing the problem into its parts.

[24] However, people who say they know where everything is turn out to be using a large amount of their mental capacity and creative energies remembering where they placed things, rather than doing the job.

[26] However, ownership of a stock only gives the illusion of having control of the performance of the stock.

[28] By the end of the Roman Imperium, however, Italy had been stripped of forest cover.

[32] In the 1920's, however, someone ③ challenged the rules and reinterpreted this arm recovery to be an out-of-the-water recovery.

[43] Surrounding ourselves with a wall of fear, however, is not the answer.

[49] There is, however, absolutely no scientific evidence for this theory.

into

#98 빈도 8 설명 잠금

단어 설명 (뜻/사용법)

샘플북은 단어 설명을 10개까지만 제공합니다.
나머지 설명은 **peshare.com 정식판**에서 이어집니다.

수능 기출 문장

[21] However, the other company proceeded with more seeming clarity and discipline, ④ dividing the problem into its parts.

[22] ② In other words, we should calculate what concentration of greenhouse gases each country has put into the atmosphere over time and use those figures to allocate emissions cuts.

[22] ④ Greenhouse gases have been known to absorb heat and hold this heat in the atmosphere, instead of reflecting it back into space.

[40] So, what should teachers do when a student says, “I ain’t got no pencil,” or brings some other nonstandard dialect into the classroom?

[45] Although both deal with negotiation, a mediator needs to maintain _____ and an advocate partiality in order to _____ crossing over into each other’s role.

[46] The insights I gained through journal-keeping led me into a new career as an art therapist and teacher of diary writing and drawing.

keep

#99 빈도 8 설명 잠금

단어 설명 (뜻/사용법)

샘플북은 단어 설명을 10개까지만 제공합니다.
나머지 설명은 **peshare.com 정식판**에서 이어집니다.

수능 기출 문장

[19] Betty said she wanted to start her own event-planning business, and Stephanie agreed to let ④ her keep her existing clients, some photography, and documents and forms they had developed together.

[34] We tend to keep things in a stable condition.

[46] And the process of journal-keeping through writing and drawing helped heal me from a mysterious illness which had defied the doctors and their medicines.

[46] The insights I gained through journal-keeping led me into a new career as an art therapist and teacher of diary writing and drawing.

may

#100 빈도 8 설명 잠금

단어 설명 (뜻/사용법)

샘플북은 단어 설명을 10개까지만 제공합니다.
나머지 설명은 **peshare.com 정식판**에서 이어집니다.

수능 기출 문장

[25] In fact, research shows that if you walk after a meal, you may burn 15 percent more calories than if you walk the same time, distance, and intensity on an empty stomach.

[29] The identical claim, expressed in two social contexts, may have different qualifiers.

[30] Here the scientific use of evidence may help.

[31] _____, a politician may indicate that one of his statements was ‘somewhat at variance with the truth,’ meaning that he lied.

[33] A worn-thin dress may hang in the back of a closet even though it hasn’t been worn in years because the faint scent of pine that lingers on it is all that remains of someone’s sixteenth summer.

[44] Sperm whales travel in social groups that cooperate to defend and protect each other, and may even share suckling of calves.

[49] A problem that arises here is that individuals who believe in premonitory dreams may give one or two striking examples of ‘hits,’ but they never tell you how many of their premonitory dreams ‘missed.’

much

#101 빈도 8 설명 잠금

단어 설명 (뜻/사용법)

샘플북은 단어 설명을 10개까지만 제공합니다.
나머지 설명은 **peshare.com 정식판**에서 이어집니다.

수능 기출 문장

[24] If they worked in a well-organized environment for any length of time, they would be surprised at how much more productive they were.

[30] In much of social science, evidence is used only to affirm a particular theory — to search for the positive instances that uphold it.

[34] Except for extraordinary exceptions, when people find ways to intervene using methods more powerful than our tendency to equilibrium, our habits, behaviors, thoughts, and our quality of life stay pretty much the same too.

[35] She believed that human nature is pretty much the same the whole world over; at least the general plot and motivation of the great tragedy would always be clear.

[45] Mediation is a process that has much in common with advocacy but is also crucially different.

[46] My life changed so much after that.

only

#102 빈도 8 설명 잠금

단어 설명 (뜻/사용법)

샘플북은 단어 설명을 10개까지만 제공합니다.
나머지 설명은 **peshare.com 정식판**에서 이어집니다.

수능 기출 문장

[19] One day in February 2009, Stephanie called Betty, ① her best friend, who was the only employee of her business Best Wedding.

[26] However, ownership of a stock only gives the illusion of having control of the performance of the stock.

[30] In much of social science, evidence is used only to affirm a particular theory — to search for the positive instances that uphold it.

[32] Until the 1920's, there were only three competitive swimming strokes — freestyle, backstroke, and breaststroke — and each had specific rules that described how it was to be performed.

[36] ⑤ Besides coal and peat, hydro was the only source that accounted for more than 20% of the total electricity generation in both 1971 and 2007.

[41] It doesn't matter what the circumstances are; the end result is that 99 times out of 100 you end up on the couch with a bowl of chips or bag of cookies in your hand, telling yourself it's the only way you can relax.

[43] The only way to overcome this problem is to be more connected to others, and this connection will reduce fear and isolation.

[44] The DNA extracted from these bits of whale skin not only identifies the individuals in the group, but also reveals their relationships to each other.

premonitory

#103 빈도 8 설명 잠금

단어 설명 (뜻/사용법)

샘플북은 단어 설명을 10개까지만 제공합니다.
나머지 설명은 **peshare.com 정식판**에서 이어집니다.

수능 기출 문장

[49] * premonitory : 예고의, 전조의

[49] A problem that arises here is that individuals who believe in premonitory dreams may give one or two striking examples of ‘hits,’ but they never tell you how many of their premonitory dreams ‘missed.’

[49] To prove the existence of premonitory dreams, scientific evidence must be obtained.

share

#104 빈도 8 설명 잠금

단어 설명 (뜻/사용법)

샘플북은 단어 설명을 10개까지만 제공합니다.
나머지 설명은 **peshare.com 정식판**에서 이어집니다.

수능 기출 문장

[21] Individuals and teams, competing with each other, stopped sharing information.

[22] ① Its idea was that countries should now share the burden of emissions cuts according to how historically responsible they were for the problem.

[22] ③ That would mean, for instance, that countries such as Germany and the United Kingdom, which have been emitting for longer than most countries, would bear a larger share than their current emissions implied.

[22] ⑤ It would also mean that big emitters that had developed their industries more recently, such as Australia, would bear less of a share.

[27] The more we surround ourselves with people who are the same as we are, who hold the same views, and who share the same values, the greater the likelihood that we will shrink as human beings rather than grow.

[35] Most of us are also naive realists: we tend to believe our culture mirrors a reality shared by everyone.

[43] These are legitimate concerns that many people share.

[44] Sperm whales travel in social groups that cooperate to defend and protect each other, and may even share suckling of calves.

some

#105 빈도 8 설명 잠금

단어 설명 (뜻/사용법)

샘플북은 단어 설명을 10개까지만 제공합니다.
나머지 설명은 **peshare.com 정식판**에서 이어집니다.

수능 기출 문장

[19] Betty said she wanted to start her own event-planning business, and Stephanie agreed to let ④ her keep her existing clients, some photography, and documents and forms they had developed together.

[20] Some toy animals stayed at sea even / very longer.

[25] Among many possible activities, walking is one of the easiest ways to get some minutes of exercise after a meal.

[27] Every person we meet has a story that can, in some way, inform us and help us as we live the story of our own lives.

[29] When speaking to a group of French chefs, you might find yourself saying, "Lucé is an excellent restaurant, comparable to some of the best in France."

[40] So, what should teachers do when a student says, "I ain't got no pencil," or brings some other nonstandard dialect into the classroom?

[49] To do a scientific study of dream prophecy, we would need to establish some base of how commonly _____ correspondences occur between dream and waking reality.

up

#106 빈도 8 설명 잠금

단어 설명 (뜻/사용법)

샘플북은 단어 설명을 10개까지만 제공합니다.
나머지 설명은 **peshare.com 정식판**에서 이어집니다.

수능 기출 문장

[19] She gathered up her courage and told ② her friend and colleague: "I have to make this work.

[20] They floated completely along the North Pacific currents, ending up back in Sitka.

[27] When we acknowledge this truth and begin to look at others as _____, we open ourselves up to new possibilities in our lives.

[39] The good news is that it's never too late to start building up muscle strength, regardless of your age.

[39] "Once you've started, it can take just six weeks to see an improvement of up to 20 percent in your muscle capabilities," says Dr. Ward.

[41] It doesn't matter what the circumstances are; the end result is that 99 times out of 100 you end up on the couch with a bowl of chips or bag of cookies in your hand, telling yourself it's the only way you can relax.

[44] (④) But when they do surface, in addition to taking photos which allow individual whales to be identified, biologists can zip over in worryingly small boats and pick up the bits of skin that the whales leave behind on the surface when they re-submerge.

[45] It parallels advocacy in so far as it tends to involve a process of negotiation, but differs in so far as mediation involves adopting a neutral role between two opposing parties rather than taking up the case of one party against another.

all

#107 빈도 7 설명 잠금

단어 설명 (뜻/사용법)

샘플북은 단어 설명을 10개까지만 제공합니다.
나머지 설명은 **peshare.com 정식판**에서 이어집니다.

수능 기출 문장

[33] A worn-thin dress may hang in the back of a closet even though it hasn't been worn in years because the faint scent of pine that lingers on it is all that remains of someone's sixteenth summer.

[34] This system operates at all levels.

[35] All of us use the cultural knowledge we acquire as members of our own society to organize our perception and behavior.

[37] The first eight expeditions to Everest were British, all of which attempted the mountain from the northern, Tibetan, side — not because it presented the most obvious weakness in the peak's formidable defenses but because in 1921 the Tibetan government opened its borders to foreigners, while Nepal remained off limits.

[39] And muscle isn't all you gain — strength training can help combat osteoarthritis, depression, and risk factors for heart disease and diabetes.

[42] Ellyn McColgan says, "I used to say to people all the time, 'I can help you figure out just about any problem you throw at me, but is that really what you want from me?'

[45] For example, a mediator who 'takes sides' is likely to lose all credibility, as is an advocate who seeks to adopt a neutral position.

art

#108 빈도 7 설명 잠금

단어 설명 (뜻/사용법)

샘플북은 단어 설명을 10개까지만 제공합니다.
나머지 설명은 **peshare.com 정식판**에서 이어집니다.

수능 기출 문장

[38] Although the revised edition overshadowed Vasari's own achievements as a painter and architect, it made him the most respected man of the Italian art world.

[46] The insights I gained through journal-keeping led me into a new career as an art therapist and teacher of diary writing and drawing.

[46] Upon graduating from high school, I went to college as a fine art major and English minor.

book

#109 빈도 7 설명 잠금

단어 설명 (뜻/사용법)

샘플북은 단어 설명을 10개까지만 제공합니다.
나머지 설명은 **peshare.com 정식판**에서 이어집니다.

수능 기출 문장

[38] But what made him truly famous was his book Lives of the Most Eminent Painters, Sculptors and Architects (shortened as Lives).

[46] It was a black and red hardcover book with the word ‘Record’ neatly engraved in gold on the cover.

[46] I’m grateful to that high school girl that I was for having the sense to buy a little blank book.

electricity

#110 빈도 7 설명 잠금

단어 설명 (뜻/사용법)

샘플북은 단어 설명을 10개까지만 제공합니다.
나머지 설명은 **peshare.com 정식판**에서 이어집니다.

수능 기출 문장

[36] The graphs above show the percentage of world electricity generation by sources of energy for 1971 and 2007.

[36] ① According to the graphs, the primary source of electricity generation in both 1971 and 2007 was coal and peat, accounting for over 40% of the total electricity generation.

[36] ② Oil showed the biggest decrease in electricity generation, which fell from 20.9% in 1971 to 5.6% in 2007.

[36] ④ In 1971, hydro was the second biggest source of electricity generation, but in 2007, gas was the second biggest, accounting for more than 20% of the total electricity generation.

[36] ⑤ Besides coal and peat, hydro was the only source that accounted for more than 20% of the total electricity generation in both 1971 and 2007.

example

#111 빈도 7 설명 잠금

단어 설명 (뜻/사용법)

샘플북은 단어 설명을 10개까지만 제공합니다.
나머지 설명은 **peshare.com 정식판**에서 이어집니다.

수능 기출 문장

[26] For example, it is documented that if people are asked to bet on whether a coin toss is heads or tails, most bet larger amounts if the coin is yet to be tossed.

[31] Even more serious examples include describing rotting slums as 'substandard housing,' making the miserable conditions appear reasonable and the need for action less important.

[35] For example, an American anthropologist attempted to tell the classic story of Hamlet to Tiv elders in West Africa.

[40] For example, when the student says, "I ain't got no pencil," the teacher might say, "Oh, you don't have a pencil.

[45] For example, a mediator who 'takes sides' is likely to lose all credibility, as is an advocate who seeks to adopt a neutral position.

[49] A problem that arises here is that individuals who believe in premonitory dreams may give one or two striking examples of 'hits,' but they never tell you how many of their premonitory dreams 'missed.'

feeling

#112 빈도 7 설명 잠금

단어 설명 (뜻/사용법)

샘플북은 단어 설명을 10개까지만 제공합니다.
나머지 설명은 **peshare.com 정식판**에서 이어집니다.

수능 기출 문장

[21] The boundaries among business units were deliberately ambiguous because more than technical information was needed ③ to get a feeling for the problem.

[46] I began listening to my own feelings and inner wisdom.

[46] It was still blank but something told me to write my deepest feelings and thoughts, my pain and fear, my wishes and dreams, the words of my inner world.

generation

#113 빈도 7 설명 잠금

단어 설명 (뜻/사용법)

샘플북은 단어 설명을 10개까지만 제공합니다.
나머지 설명은 **peshare.com 정식판**에서 이어집니다.

수능 기출 문장

[36] The graphs above show the percentage of world electricity generation by sources of energy for 1971 and 2007.

[36] ① According to the graphs, the primary source of electricity generation in both 1971 and 2007 was coal and peat, accounting for over 40% of the total electricity generation.

[36] ② Oil showed the biggest decrease in electricity generation, which fell from 20.9% in 1971 to 5.6% in 2007.

[36] ④ In 1971, hydro was the second biggest source of electricity generation, but in 2007, gas was the second biggest, accounting for more than 20% of the total electricity generation.

[36] ⑤ Besides coal and peat, hydro was the only source that accounted for more than 20% of the total electricity generation in both 1971 and 2007.

go

#114 빈도 7 설명 잠금

단어 설명 (뜻/사용법)

샘플북은 단어 설명을 10개까지만 제공합니다.
나머지 설명은 **peshare.com 정식판**에서 이어집니다.

수능 기출 문장

[19] I have to let ③ you go.”

[46] I reasoned that since I was going to be a journalist, I’d need a very special notebook in which to write.

[46] Upon graduating from high school, I went to college as a fine art major and English minor.

group

#115 빈도 7 설명 잠금

단어 설명 (뜻/사용법)

샘플북은 단어 설명을 10개까지만 제공합니다.
나머지 설명은 **peshare.com 정식판**에서 이어집니다.

수능 기출 문장

[21] One company developed what it called a ‘technology shelf,’ created by a small group of engineers, on which ① was placed possible technical solutions that other teams might use in the future.

[29] Perhaps because you expected a different critical scrutiny in the two groups.

[29] When speaking to a group of French chefs, you might find yourself saying, “Lucé is an excellent restaurant, comparable to some of the best in France.”

[44] (①) It is difficult to determine the membership of these groups from sightings alone, because of the practical difficulties of observing whale behavior, most of which happens underwater.

[44] (⑤) This has allowed researchers to describe sperm whale social groups in detail.

[44] Sperm whales travel in social groups that cooperate to defend and protect each other, and may even share suckling of calves.

[44] The DNA extracted from these bits of whale skin not only identifies the individuals in the group, but also reveals their relationships to each other.

inner

#116 빈도 7 설명 잠금

단어 설명 (뜻/사용법)

샘플북은 단어 설명을 10개까지만 제공합니다.
나머지 설명은 **peshare.com 정식판**에서 이어집니다.

수능 기출 문장

[34] When we are disturbed by forces acting on us, our inner machinery kicks in and returns us to a balanced state of equilibrium.

[46] I began listening to my own feelings and inner wisdom.

[46] It was still blank but something told me to write my deepest feelings and thoughts, my pain and fear, my wishes and dreams, the words of my inner world.

instance

#117 빈도 7 설명 잠금

단어 설명 (뜻/사용법)

샘플북은 단어 설명을 10개까지만 제공합니다.
나머지 설명은 **peshare.com 정식판**에서 이어집니다.

수능 기출 문장

[22] ③ That would mean, for instance, that countries such as Germany and the United Kingdom, which have been emitting for longer than most countries, would bear a larger share than their current emissions implied.

[29] In each instance, you communicated the extent to which you wanted to qualify your claim, to guard yourself by restricting the extent to which you are willing to be held accountable for the claim.

[30] For what is distinctive about science is the search for negative instances — the search for ways to falsify a theory, rather than to confirm it.

[30] In much of social science, evidence is used only to affirm a particular theory — to search for the positive instances that uphold it.

[46] For instance, several years after recovering from my illness, I started skateboarding for the first time in my life and loved it.

like

#118 빈도 7 설명 잠금

단어 설명 (뜻/사용법)

샘플북은 단어 설명을 10개까지만 제공합니다.
나머지 설명은 **peshare.com 정식판**에서 이어집니다.

수능 기출 문장

[23] It started out like any other day.

[24] They say things like, “I know where everything is.”

[26] Interestingly, people are more overconfident when they feel like they have control of the outcome — even when this is clearly not the case.

[33] Like fragments from old songs, clothes can evoke / erase both cherished and painful memories.

[34] We don’t like to be off balance.

[42] I would say, ‘I think what you would like is to do a great job and then give me an opportunity to say, ‘Great job!’’

[43] It’s because television focuses on news that makes the world seem like a more dangerous place than it actually is.

many

#119 빈도 7 설명 잠금

단어 설명 (뜻/사용법)

샘플북은 단어 설명을 10개까지만 제공합니다.
나머지 설명은 **peshare.com 정식판**에서 이어집니다.

수능 기출 문장

[24] Many people use their cleverness to justify and excuse themselves for the messiness of their workspaces.

[25] Among many possible activities, walking is one of the easiest ways to get some minutes of exercise after a meal.

[38] It is not known exactly how many copies of the first edition of Lives, published in 1550, were printed, but it earned Vasari the praise of his peers.

[41] For many people, one of the classic signs of emotional eating is night eating.

[43] These are legitimate concerns that many people share.

[49] A problem that arises here is that individuals who believe in premonitory dreams may give one or two striking examples of ‘hits,’ but they never tell you how many of their premonitory dreams ‘missed.’

new

#120 빈도 7 설명 잠금

단어 설명 (뜻/사용법)

샘플북은 단어 설명을 10개까지만 제공합니다.
나머지 설명은 **peshare.com 정식판**에서 이어집니다.

수능 기출 문장

[27] When we acknowledge this truth and begin to look at others as _____, we open ourselves up to new possibilities in our lives.

[32] Finally, this new stroke — now known as the 'butterfly' — won ⑤ recognition as the fourth swimming stroke, and became an Olympic event in 1956.

[32] Since this new breaststroke was about 15% ④ slower, people using the conventional version couldn't effectively compete.

[33] A(n) impractical / brand-new white scarf might be pulled out of a donation bag at the last minute because of the promise of elegance it once held for its owner.

[46] The insights I gained through journal-keeping led me into a new career as an art therapist and teacher of diary writing and drawing.

process

#121 빈도 7 설명 잠금

단어 설명 (뜻/사용법)

샘플북은 단어 설명을 10개까지만 제공합니다.
나머지 설명은 **peshare.com 정식판**에서 이어집니다.

수능 기출 문장

[34] Homeostasis is the word we use to describe the ability of an organism to maintain internal equilibrium by adjusting its physiological processes.

[45] At times, particularly in very complex situations, the processes of advocacy and mediation can overlap, perhaps with very problematic results, as one loses clarity over his or her role.

[45] It parallels advocacy in so far as it tends to involve a process of negotiation, but differs in so far as mediation involves adopting a neutral role between two opposing parties rather than taking up the case of one party against another.

[45] Mediation is a process that has much in common with advocacy but is also crucially different.

[46] And the process of journal-keeping through writing and drawing helped heal me from a mysterious illness which had defied the doctors and their medicines.

since

#122 빈도 7 설명 잠금

단어 설명 (뜻/사용법)

샘플북은 단어 설명을 10개까지만 제공합니다.
나머지 설명은 **peshare.com 정식판**에서 이어집니다.

수능 기출 문장

[22] During the 1997 Kyoto negotiations, Brazil made a suggestion that has since become known as the Brazilian Proposal.

[32] Since this new breaststroke was about 15% ④ slower, people using the conventional version couldn't effectively compete.

[46] I reasoned that since I was going to be a journalist, I'd need a very special notebook in which to write.

[49] Since the beginning of time, the mysterious nature of dreaming has led people to believe that dreams were messages from the other world.

study

#123 빈도 7 설명 잠금

단어 설명 (뜻/사용법)

샘플북은 단어 설명을 10개까지만 제공합니다.
나머지 설명은 **peshare.com 정식판**에서 이어집니다.

수능 기출 문장

[21] Researchers studied two mobile phone companies trying to solve a technological problem.

[39] Studies have found that intense programs of strength training can help even weak older people double their strength, as well as enable them to walk faster and climb stairs more easily.

[44] (③) Biologists who study whale behavior generally have to be content with hanging around in boats, waiting for their subjects to surface.

[49] To do a scientific study of dream prophecy, we would need to establish some base of how commonly _____ correspondences occur between dream and waking reality.

[49] We would need to do studies in which individuals are sampled in terms of their dream life and judges are asked to make correspondences between these dream events and events that occurred in real life.

take

#124 빈도 7 설명 잠금

단어 설명 (뜻/사용법)

샘플북은 단어 설명을 10개까지만 제공합니다.
나머지 설명은 **peshare.com 정식판**에서 이어집니다.

수능 기출 문장

[18] Fortunately, enrolling at the Hobbiton Institute of Photography is one of the easiest, most cost-effective ways to take your photography to the next level.

[28] Wind blew across the barren landscapes and water ran down from the mountaintops and slopes, taking the soil with them.

[39] "Once you've started, it can take just six weeks to see an improvement of up to 20 percent in your muscle capabilities," says Dr. Ward.

[42] Empower people by letting them know that you believe in them and allowing them to take action.

[44] (④) But when they do surface, in addition to taking photos which allow individual whales to be identified, biologists can zip over in worryingly small boats and pick up the bits of skin that the whales leave behind on the surface when they re-submerge.

[45] For example, a mediator who 'takes sides' is likely to lose all credibility, as is an advocate who seeks to adopt a neutral position.

[45] It parallels advocacy in so far as it tends to involve a process of negotiation, but differs in so far as mediation involves adopting a neutral role between two opposing parties rather than taking up the case of one party against another.

these

#125 빈도 7 설명 잠금

단어 설명 (뜻/사용법)

샘플북은 단어 설명을 10개까지만 제공합니다.
나머지 설명은 **peshare.com 정식판**에서 이어집니다.

수능 기출 문장

[30] But these are easy to find and lead to the familiar dilemma in the social sciences where we have two conflicting theories, each of which can claim positive empirical evidence in its support but which come to opposite conclusions.

[43] But are these fears real?

[43] These are legitimate concerns that many people share.

[44] (①) It is difficult to determine the membership of these groups from sightings alone, because of the practical difficulties of observing whale behavior, most of which happens underwater.

[44] The DNA extracted from these bits of whale skin not only identifies the individuals in the group, but also reveals their relationships to each other.

[49] We would need to do studies in which individuals are sampled in terms of their dream life and judges are asked to make correspondences between these dream events and events that occurred in real life.

thing

#126 빈도 7 설명 잠금

단어 설명 (뜻/사용법)

샘플북은 단어 설명을 10개까지만 제공합니다.
나머지 설명은 **peshare.com 정식판**에서 이어집니다.

수능 기출 문장

[24] However, people who say they know where everything is turn out to be using a large amount of their mental capacity and creative energies remembering where they placed things, rather than doing the job.

[24] Or they say non-humorous things such as, “A clean desk is a sign of a sick mind.”

[24] They say things like, “I know where everything is.”

[34] Living things naturally return to a state of balance.

[34] We tend to keep things in a stable condition.

[42] Trusting people and empowering them also allows you to focus on the things you need to accomplish.

[44] (②) To make things even more difficult, sperm whales can travel across entire oceans and can dive to a depth of a kilometer.

through

#127 빈도 7 설명 잠금

단어 설명 (뜻/사용법)

샘플북은 단어 설명을 10개까지만 제공합니다.
나머지 설명은 **peshare.com 정식판**에서 이어집니다.

수능 기출 문장

[20] On January 10, 1992, a ship traveled / traveling through rough seas lost 12 cargo containers, one of which held 28,800 floating bath toys.

[46] And the process of journal-keeping through writing and drawing helped heal me from a mysterious illness which had defied the doctors and their medicines.

[46] The insights I gained through journal-keeping led me into a new career as an art therapist and teacher of diary writing and drawing.

very

#128 빈도 7 설명 잠금

단어 설명 (뜻/사용법)

샘플북은 단어 설명을 10개까지만 제공합니다.
나머지 설명은 **peshare.com 정식판**에서 이어집니다.

수능 기출 문장

[20] Some toy animals stayed at sea even / very longer.

[35] The result was a very different version of the classic play.

[45] At times, particularly in very complex situations, the processes of advocacy and mediation can overlap, perhaps with very problematic results, as one loses clarity over his or her role.

[46] I reasoned that since I was going to be a journalist, I'd need a very special notebook in which to write.

allow

#129 빈도 6 설명 잠금

단어 설명 (뜻/사용법)

샘플북은 단어 설명을 10개까지만 제공합니다.
나머지 설명은 **peshare.com 정식판**에서 이어집니다.

수능 기출 문장

[30] Testing allows us not merely to confirm our theories but to _____.

[40] Standard English allows access to certain educational and economic opportunities, which is the primary reason for teaching it.

[42] Empower people by letting them know that you believe in them and allowing them to take action.

[42] Trusting people and empowering them also allows you to focus on the things you need to accomplish.

[44] (④) But when they do surface, in addition to taking photos which allow individual whales to be identified, biologists can zip over in worryingly small boats and pick up the bits of skin that the whales leave behind on the surface when they re-submerge.

[44] (⑤) This has allowed researchers to describe sperm whale social groups in detail.

begin

#130 빈도 6 설명 잠금

단어 설명 (뜻/사용법)

샘플북은 단어 설명을 10개까지만 제공합니다.
나머지 설명은 **peshare.com 정식판**에서 이어집니다.

수능 기출 문장

[19] In a businesslike fashion, the two women began figuring out how to disengage.

[27] When we acknowledge this truth and begin to look at others as _____, we open ourselves up to new possibilities in our lives.

[32] The rules of breaststroke ① stated that both arms must be pulled together underwater and then recovered simultaneously back to the start of the pulling position to begin the next stroke.

[46] I began listening to my own feelings and inner wisdom.

blank

#131 빈도 6 설명 잠금

단어 설명 (뜻/사용법)

샘플북은 단어 설명을 10개까지만 제공합니다.
나머지 설명은 **peshare.com 정식판**에서 이어집니다.

수능 기출 문장

[46] It was still blank but something told me to write my deepest feelings and thoughts, my pain and fear, my wishes and dreams, the words of my inner world.

[46] I'm grateful to that high school girl that I was for having the sense to buy a little blank book.

both

#132 빈도 6 설명 잠금

단어 설명 (뜻/사용법)

샘플북은 단어 설명을 10개까지만 제공합니다.
나머지 설명은 **peshare.com 정식판**에서 이어집니다.

수능 기출 문장

[32] The rules of breaststroke ① stated that both arms must be pulled together underwater and then recovered simultaneously back to the start of the pulling position to begin the next stroke.

[33] Like fragments from old songs, clothes can evoke / erase both cherished and painful memories.

[36] ① According to the graphs, the primary source of electricity generation in both 1971 and 2007 was coal and peat, accounting for over 40% of the total electricity generation.

[36] ⑤ Besides coal and peat, hydro was the only source that accounted for more than 20% of the total electricity generation in both 1971 and 2007.

[40] Although results won't be apparent immediately, the long-range benefits — both for language development and attitudes toward school — are worthwhile.

[45] Although both deal with negotiation, a mediator needs to maintain _____ and an advocate partiality in order to _____ crossing over into each other's role.

buy

#133 빈도 6 설명 잠금

단어 설명 (뜻/사용법)

샘플북은 단어 설명을 10개까지만 제공합니다.
나머지 설명은 **peshare.com 정식판**에서 이어집니다.

수능 기출 문장

[46] I'm grateful to that high school girl that I was for having the sense to buy a little blank book.

[46] So I bought it.

change

#134 빈도 6 설명 잠금

단어 설명 (뜻/사용법)

샘플북은 단어 설명을 10개까지만 제공합니다.
나머지 설명은 **peshare.com 정식판**에서 이어집니다.

수능 기출 문장

[46] A career change came next which led to teaching underprivileged young children in Los Angeles.

[46] My life changed so much after that.

company

#135 빈도 6 설명 잠금

단어 설명 (뜻/사용법)

샘플북은 단어 설명을 10개까지만 제공합니다.
나머지 설명은 **peshare.com 정식판**에서 이어집니다.

수능 기출 문장

[19] Once again, they discussed the company's expenses and dwindling revenue.

[21] However, the other company proceeded with more seeming clarity and discipline, ④ dividing the problem into its parts.

[21] One company developed what it called a 'technology shelf,' created by a small group of engineers, on which ① was placed possible technical solutions that other teams might use in the future.

[21] Researchers studied two mobile phone companies trying to solve a technological problem.

[21] The two companies did eventually ⑤ solve the technological problem, but the latter company had more difficulty than the former.

correspondence

#136 빈도 6 설명 잠금

단어 설명 (뜻/사용법)

샘플북은 단어 설명을 10개까지만 제공합니다.
나머지 설명은 **peshare.com 정식판**에서 이어집니다.

수능 기출 문장

[49] It is simply a(n) _____ correspondence between a situation about which one has intense concern and the occurrence of the event that one fears.

[49] To do a scientific study of dream prophecy, we would need to establish some base of how commonly _____ correspondences occur between dream and waking reality.

[49] We would need to do studies in which individuals are sampled in terms of their dream life and judges are asked to make correspondences between these dream events and events that occurred in real life.

day

#137 빈도 6 설명 잠금

단어 설명 (뜻/사용법)

샘플북은 단어 설명을 10개까지만 제공합니다.
나머지 설명은 **peshare.com 정식판**에서 이어집니다.

수능 기출 문장

[19] One day in February 2009, Stephanie called Betty, ① her best friend, who was the only employee of her business Best Wedding.

[23] It started out like any other day.

[24] If you have a tendency to attempt to explain a messy desk or work area, challenge yourself to work with a clean desk for an entire day.

[41] Boredom and loneliness are also more likely to come to the surface when the rush of the day is done and the night stretches ahead.

[41] Night eaters are often eating in response to anxiety or to the emotional turmoil they've experienced throughout the day.

[41] You had a bad day at work.

drawing

#138 빈도 6 설명 잠금

단어 설명 (뜻/사용법)

샘플북은 단어 설명을 10개까지만 제공합니다.
나머지 설명은 **peshare.com 정식판**에서 이어집니다.

수능 기출 문장

[46] And the process of journal-keeping through writing and drawing helped heal me from a mysterious illness which had defied the doctors and their medicines.

[46] The insights I gained through journal-keeping led me into a new career as an art therapist and teacher of diary writing and drawing.

future

#139 빈도 6 설명 잠금

단어 설명 (뜻/사용법)

샘플북은 단어 설명을 10개까지만 제공합니다.
나머지 설명은 **peshare.com 정식판**에서 이어집니다.

수능 기출 문장

[21] One company developed what it called a ‘technology shelf,’ created by a small group of engineers, on which ① was placed possible technical solutions that other teams might use in the future.

[46] When I was a freshman in high school, I won second prize in our local newspaper’s essay contest on the theme of ‘future career.’

[49] Dreams have been regarded as prophetic communications which, when properly decoded, would enable us to foretell the future.

give

#140 빈도 6 설명 잠금

단어 설명 (뜻/사용법)

샘플북은 단어 설명을 10개까지만 제공합니다.
나머지 설명은 **peshare.com 정식판**에서 이어집니다.

수능 기출 문장

[19] ⑤ She also gave Betty two months' salary as severance pay.

[26] However, ownership of a stock only gives the illusion of having control of the performance of the stock.

[42] Giving people the latitude and flexibility to use their judgment and apply their talents rapidly accelerates progress.

[42] I would say, 'I think what you would like is to do a great job and then give me an opportunity to say, 'Great job!''

[49] A problem that arises here is that individuals who believe in premonitory dreams may give one or two striking examples of 'hits,' but they never tell you how many of their premonitory dreams 'missed.'

great

#141 빈도 6 설명 잠금

단어 설명 (뜻/사용법)

샘플북은 단어 설명을 10개까지만 제공합니다.
나머지 설명은 **peshare.com 정식판**에서 이어집니다.

수능 기출 문장

[35] She believed that human nature is pretty much the same the whole world over; at least the general plot and motivation of the great tragedy would always be clear.

[42] I would say, ‘I think what you would like is to do a great job and then give me an opportunity to say, ‘Great job!”

[46] Painting became my great love.

local

#142 빈도 6 설명 잠금

단어 설명 (뜻/사용법)

샘플북은 단어 설명을 10개까지만 제공합니다.
나머지 설명은 **peshare.com 정식판**에서 이어집니다.

수능 기출 문장

[46] We had to collect our prizes at the local variety store and, while waiting in line, a little notebook in the stationery department caught my eye.

[46] When I was a freshman in high school, I won second prize in our local newspaper's essay contest on the theme of 'future career.'

might

#143 빈도 6 설명 잠금

단어 설명 (뜻/사용법)

샘플북은 단어 설명을 10개까지만 제공합니다.
나머지 설명은 **peshare.com 정식판**에서 이어집니다.

수능 기출 문장

[21] One company developed what it called a ‘technology shelf,’ created by a small group of engineers, on which ① was placed possible technical solutions that other teams might use in the future.

[29] When speaking to a group of French chefs, you might find yourself saying, “Lucé is an excellent restaurant, comparable to some of the best in France.”

[29] When talking among friends, you might say, “Lucé is the world’s finest restaurant.”

[33] A(n) impractical / brand-new white scarf might be pulled out of a donation bag at the last minute because of the promise of elegance it once held for its owner.

[33] And a ripped T-shirt might be rescued / forgotten from the dust rag bin long after the name of the rock band once written across it has faded.

[40] For example, when the student says, “I ain’t got no pencil,” the teacher might say, “Oh, you don’t have a pencil.

over

#144 빈도 6 설명 잠금

단어 설명 (뜻/사용법)

샘플북은 단어 설명을 10개까지만 제공합니다.
나머지 설명은 **peshare.com 정식판**에서 이어집니다.

수능 기출 문장

[22] ② In other words, we should calculate what concentration of greenhouse gases each country has put into the atmosphere over time and use those figures to allocate emissions cuts.

[35] She believed that human nature is pretty much the same the whole world over; at least the general plot and motivation of the great tragedy would always be clear.

[36] ① According to the graphs, the primary source of electricity generation in both 1971 and 2007 was coal and peat, accounting for over 40% of the total electricity generation.

[44] (④) But when they do surface, in addition to taking photos which allow individual whales to be identified, biologists can zip over in worryingly small boats and pick up the bits of skin that the whales leave behind on the surface when they re-submerge.

[45] Although both deal with negotiation, a mediator needs to maintain _____ and an advocate partiality in order to _____ crossing over into each other's role.

[45] At times, particularly in very complex situations, the processes of advocacy and mediation can overlap, perhaps with very problematic results, as one loses clarity over his or her role.

prize

#145 빈도 6 설명 잠금

단어 설명 (뜻/사용법)

샘플북은 단어 설명을 10개까지만 제공합니다.
나머지 설명은 **peshare.com 정식판**에서 이어집니다.

수능 기출 문장

[46] We had to collect our prizes at the local variety store and, while waiting in line, a little notebook in the stationery department caught my eye.

[46] When I was a freshman in high school, I won second prize in our local newspaper's essay contest on the theme of 'future career.'

result

#146 빈도 6 설명 잠금

단어 설명 (뜻/사용법)

샘플북은 단어 설명을 10개까지만 제공합니다.
나머지 설명은 **peshare.com 정식판**에서 이어집니다.

수능 기출 문장

[24] The result will amaze you.

[28] Overgrazing of livestock resulted in further deterioration of the soil.

[35] The result was a very different version of the classic play.

[40] Although results won't be apparent immediately, the long-range benefits — both for language development and attitudes toward school — are worthwhile.

[41] It doesn't matter what the circumstances are; the end result is that 99 times out of 100 you end up on the couch with a bowl of chips or bag of cookies in your hand, telling yourself it's the only way you can relax.

[45] At times, particularly in very complex situations, the processes of advocacy and mediation can overlap, perhaps with very problematic results, as one loses clarity over his or her role.

sick

#147 빈도 6 설명 잠금

단어 설명 (뜻/사용법)

샘플북은 단어 설명을 10개까지만 제공합니다.
나머지 설명은 **peshare.com 정식판**에서 이어집니다.

수능 기출 문장

[24] Or they say non-humorous things such as, “A clean desk is a sign of a sick mind.”

[46] From my sick bed I noticed it on a nearby shelf.

[49] It is certainly true that individuals who are concerned about a traumatic event, such as the threat of the loss of a loved one who is sick, will dream about that loved one more than would otherwise be the case.

social

#148 빈도 6 설명 잠금

단어 설명 (뜻/사용법)

샘플북은 단어 설명을 10개까지만 제공합니다.
나머지 설명은 **peshare.com 정식판**에서 이어집니다.

수능 기출 문장

[29] The identical claim, expressed in two social contexts, may have different qualifiers.

[30] But these are easy to find and lead to the familiar dilemma in the social sciences where we have two conflicting theories, each of which can claim positive empirical evidence in its support but which come to opposite conclusions.

[30] In much of social science, evidence is used only to affirm a particular theory — to search for the positive instances that uphold it.

[30] Often in social scientific practice, even where evidence is used, it is not used in the correct way for adequate scientific testing.

[44] (⑤) This has allowed researchers to describe sperm whale social groups in detail.

[44] Sperm whales travel in social groups that cooperate to defend and protect each other, and may even share suckling of calves.

soil

#149 빈도 6 설명 잠금

단어 설명 (뜻/사용법)

샘플북은 단어 설명을 10개까지만 제공합니다.
나머지 설명은 **peshare.com 정식판**에서 이어집니다.

수능 기출 문장

[28] Although there are numerous explanations for the fall of the Roman empire, the deeper cause lies in the declining fertility of its soil and the decrease in agricultural yields.

[28] Overgrazing of livestock resulted in further deterioration of the soil.

[28] The cleared soil was rich in minerals and nutrients and provided substantial production yields.

[28] The timber was sold on the open market and the soil converted to crops and pastureland.

[28] Unfortunately, deforestation left the soil exposed to harsh weather.

[28] Wind blew across the barren landscapes and water ran down from the mountaintops and slopes, taking the soil with them.

something

#150 빈도 6 설명 잠금

단어 설명 (뜻/사용법)

샘플북은 단어 설명을 10개까지만 제공합니다.
나머지 설명은 **peshare.com 정식판**에서 이어집니다.

수능 기출 문장

[23] Then I saw something approaching me in the water.

[31] The term euphemism derives from a Greek word meaning 'to speak with good words' and involves substituting a more pleasant, less objectionable way of saying something for a blunt or more direct way.

[32] Something had to be done to solve the problem.

[46] It was still blank but something told me to write my deepest feelings and thoughts, my pain and fear, my wishes and dreams, the words of my inner world.

theory

#151 빈도 6 설명 잠금

단어 설명 (뜻/사용법)

샘플북은 단어 설명을 10개까지만 제공합니다.
나머지 설명은 **peshare.com 정식판**에서 이어집니다.

수능 기출 문장

[30] But these are easy to find and lead to the familiar dilemma in the social sciences where we have two conflicting theories, each of which can claim positive empirical evidence in its support but which come to opposite conclusions.

[30] For what is distinctive about science is the search for negative instances — the search for ways to falsify a theory, rather than to confirm it.

[30] In much of social science, evidence is used only to affirm a particular theory — to search for the positive instances that uphold it.

[30] Testing allows us not merely to confirm our theories but to _____.

[49] There is, however, absolutely no scientific evidence for this theory.

want

#152 빈도 6 설명 잠금

단어 설명 (뜻/사용법)

샘플북은 단어 설명을 10개까지만 제공합니다.
나머지 설명은 **peshare.com 정식판**에서 이어집니다.

수능 기출 문장

[19] Betty said she wanted to start her own event-planning business, and Stephanie agreed to let ④ her keep her existing clients, some photography, and documents and forms they had developed together.

[29] In each instance, you communicated the extent to which you wanted to qualify your claim, to guard yourself by restricting the extent to which you are willing to be held accountable for the claim.

[42] Ellyn McColgan says, “I used to say to people all the time, ‘I can help you figure out just about any problem you throw at me, but is that really what you want from me?’

[46] I wrote about wanting to become a journalist.

where

#153 빈도 6 설명 잠금

단어 설명 (뜻/사용법)

샘플북은 단어 설명을 10개까지만 제공합니다.
나머지 설명은 **peshare.com 정식판**에서 이어집니다.

수능 기출 문장

[20] After seven months, the first toys made landfall on beaches near Sitka, Alaska, 3,540 kilometers from what / where they were lost.

[24] However, people who say they know where everything is turn out to be using a large amount of their mental capacity and creative energies remembering where they placed things, rather than doing the job.

[24] They say things like, “I know where everything is.”

[30] But these are easy to find and lead to the familiar dilemma in the social sciences where we have two conflicting theories, each of which can claim positive empirical evidence in its support but which come to opposite conclusions.

[30] Often in social scientific practice, even where evidence is used, it is not used in the correct way for adequate scientific testing.

work

#154 빈도 6 설명 잠금

단어 설명 (뜻/사용법)

샘플북은 단어 설명을 10개까지만 제공합니다.
나머지 설명은 **peshare.com 정식판**에서 이어집니다.

수능 기출 문장

[18] You'll be assigned a personal adviser, have your work evaluated by experienced experts, and receive insightful suggestions on how to make it better.

[19] She gathered up her courage and told ② her friend and colleague: "I have to make this work.

[24] If they worked in a well-organized environment for any length of time, they would be surprised at how much more productive they were.

[24] If you have a tendency to attempt to explain a messy desk or work area, challenge yourself to work with a clean desk for an entire day.

[41] You had a bad day at work.

writing

#155 빈도 6 설명 잠금

단어 설명 (뜻/사용법)

샘플북은 단어 설명을 10개까지만 제공합니다.
나머지 설명은 **peshare.com 정식판**에서 이어집니다.

수능 기출 문장

[46] And the process of journal-keeping through writing and drawing helped heal me from a mysterious illness which had defied the doctors and their medicines.

[46] The insights I gained through journal-keeping led me into a new career as an art therapist and teacher of diary writing and drawing.

across

#156 빈도 5 설명 잠금

단어 설명 (뜻/사용법)

샘플북은 단어 설명을 10개까지만 제공합니다.
나머지 설명은 **peshare.com 정식판**에서 이어집니다.

수능 기출 문장

[20] Other toys floated north and west along the Alaskan coast and across the Bering Sea.

[28] Wind blew across the barren landscapes and water ran down from the mountaintops and slopes, taking the soil with them.

[33] And a ripped T-shirt might be rescued / forgotten from the dust rag bin long after the name of the rock band once written across it has faded.

[37] The first Everesters were obliged to trek 400 miles from Darjeeling across the Tibetan plateau to reach the foot of the mountain.

[44] (②) To make things even more difficult, sperm whales can travel across entire oceans and can dive to a depth of a kilometer.

among

#157 빈도 5 설명 잠금

단어 설명 (뜻/사용법)

샘플북은 단어 설명을 10개까지만 제공합니다.
나머지 설명은 **peshare.com 정식판**에서 이어집니다.

수능 기출 문장

[21] It also created an open-ended conversation among ② its engineers in which salespeople and designers were often included.

[21] The boundaries among business units were deliberately ambiguous because more than technical information was needed ③ to get a feeling for the problem.

[25] Among many possible activities, walking is one of the easiest ways to get some minutes of exercise after a meal.

[29] Maybe because your _____ was strong enough for friends but not as strong among the most knowledgeable.

[29] When talking among friends, you might say, “Lucé is the world’s finest restaurant.”

back

#158 빈도 5 설명 잠금

단어 설명 (뜻/사용법)

샘플북은 단어 설명을 10개까지만 제공합니다.
나머지 설명은 **peshare.com 정식판**에서 이어집니다.

수능 기출 문장

[20] They floated completely along the North Pacific currents, ending up back in Sitka.

[22] ④ Greenhouse gases have been known to absorb heat and hold this heat in the atmosphere, instead of reflecting it back into space.

[23] I tried to paddle back to shore but my arms and legs were paralyzed.

[32] The rules of breaststroke ① stated that both arms must be pulled together underwater and then recovered simultaneously back to the start of the pulling position to begin the next stroke.

[33] A worn-thin dress may hang in the back of a closet even though it hasn't been worn in years because the faint scent of pine that lingers on it is all that remains of someone's sixteenth summer.

case

#159 빈도 5 설명 잠금

단어 설명 (뜻/사용법)

샘플북은 단어 설명을 10개까지만 제공합니다.
나머지 설명은 **peshare.com 정식판**에서 이어집니다.

수능 기출 문장

[26] In this case, control of the outcome is clearly an illusion.

[26] Interestingly, people are more overconfident when they feel like they have control of the outcome — even when this is clearly not the case.

[45] It parallels advocacy in so far as it tends to involve a process of negotiation, but differs in so far as mediation involves adopting a neutral role between two opposing parties rather than taking up the case of one party against another.

[49] It is certainly true that individuals who are concerned about a traumatic event, such as the threat of the loss of a loved one who is sick, will dream about that loved one more than would otherwise be the case.

claim

#160 빈도 5 설명 잠금

단어 설명 (뜻/사용법)

샘플북은 단어 설명을 10개까지만 제공합니다.
나머지 설명은 **peshare.com 정식판**에서 이어집니다.

수능 기출 문장

[29] In each instance, you communicated the extent to which you wanted to qualify your claim, to guard yourself by restricting the extent to which you are willing to be held accountable for the claim.

[29] The identical claim, expressed in two social contexts, may have different qualifiers.

[30] But these are easy to find and lead to the familiar dilemma in the social sciences where we have two conflicting theories, each of which can claim positive empirical evidence in its support but which come to opposite conclusions.

[33] Even those of us who claim not to be materialistic can’t help but form attachments to certain clothes.

come

#161 빈도 5 설명 잠금

단어 설명 (뜻/사용법)

샘플북은 단어 설명을 10개까지만 제공합니다.
나머지 설명은 **peshare.com 정식판**에서 이어집니다.

수능 기출 문장

[30] But these are easy to find and lead to the familiar dilemma in the social sciences where we have two conflicting theories, each of which can claim positive empirical evidence in its support but which come to opposite conclusions.

[41] Boredom and loneliness are also more likely to come to the surface when the rush of the day is done and the night stretches ahead.

[46] A career change came next which led to teaching underprivileged young children in Los Angeles.

get

#162 빈도 5 설명 잠금

단어 설명 (뜻/사용법)

샘플북은 단어 설명을 10개까지만 제공합니다.
나머지 설명은 **peshare.com 정식판**에서 이어집니다.

수능 기출 문장

[21] The boundaries among business units were deliberately ambiguous because more than technical information was needed ③ to get a feeling for the problem.

[23] Suddenly, I heard the lifeguard scream, "Get out of the water!"

[25] Among many possible activities, walking is one of the easiest ways to get some minutes of exercise after a meal.

[40] For example, when the student says, "I ain't got no pencil," the teacher might say, "Oh, you don't have a pencil.

[40] So, what should teachers do when a student says, "I ain't got no pencil," or brings some other nonstandard dialect into the classroom?

hold

#163 빈도 5 설명 잠금

단어 설명 (뜻/사용법)

샘플북은 단어 설명을 10개까지만 제공합니다.
나머지 설명은 **peshare.com 정식판**에서 이어집니다.

수능 기출 문장

[20] On January 10, 1992, a ship traveled / traveling through rough seas lost 12 cargo containers, one of which held 28,800 floating bath toys.

[22] ④ Greenhouse gases have been known to absorb heat and hold this heat in the atmosphere, instead of reflecting it back into space.

[27] The more we surround ourselves with people who are the same as we are, who hold the same views, and who share the same values, the greater the likelihood that we will shrink as human beings rather than grow.

[29] In each instance, you communicated the extent to which you wanted to qualify your claim, to guard yourself by restricting the extent to which you are willing to be held accountable for the claim.

[33] A(n) impractical / brand-new white scarf might be pulled out of a donation bag at the last minute because of the promise of elegance it once held for its owner.

lose

#164 빈도 5 설명 잠금

단어 설명 (뜻/사용법)

샘플북은 단어 설명을 10개까지만 제공합니다.
나머지 설명은 **peshare.com 정식판**에서 이어집니다.

수능 기출 문장

[20] After seven months, the first toys made landfall on beaches near Sitka, Alaska, 3,540 kilometers from what / where they were lost.

[20] On January 10, 1992, a ship traveled / traveling through rough seas lost 12 cargo containers, one of which held 28,800 floating bath toys.

[43] Do you worry about losing your good health?

[45] At times, particularly in very complex situations, the processes of advocacy and mediation can overlap, perhaps with very problematic results, as one loses clarity over his or her role.

[45] For example, a mediator who ‘takes sides’ is likely to lose all credibility, as is an advocate who seeks to adopt a neutral position.

mean

#165 빈도 5 설명 잠금

단어 설명 (뜻/사용법)

샘플북은 단어 설명을 10개까지만 제공합니다.
나머지 설명은 **peshare.com 정식판**에서 이어집니다.

수능 기출 문장

[22] ③ That would mean, for instance, that countries such as Germany and the United Kingdom, which have been emitting for longer than most countries, would bear a larger share than their current emissions implied.

[22] ⑤ It would also mean that big emitters that had developed their industries more recently, such as Australia, would bear less of a share.

[31] The term euphemism derives from a Greek word meaning 'to speak with good words' and involves substituting a more pleasant, less objectionable way of saying something for a blunt or more direct way.

[31] _____, a politician may indicate that one of his statements was 'somewhat at variance with the truth,' meaning that he lied.

[32] Most people interpreted this arm recovery to mean an ② underwater recovery.

mysterious

#166 빈도 5 설명 잠금

단어 설명 (뜻/사용법)

샘플북은 단어 설명을 10개까지만 제공합니다.
나머지 설명은 **peshare.com 정식판**에서 이어집니다.

수능 기출 문장

[46] And the process of journal-keeping through writing and drawing helped heal me from a mysterious illness which had defied the doctors and their medicines.

[49] Since the beginning of time, the mysterious nature of dreaming has led people to believe that dreams were messages from the other world.

next

#167 빈도 5 설명 잠금

단어 설명 (뜻/사용법)

샘플북은 단어 설명을 10개까지만 제공합니다.
나머지 설명은 **peshare.com 정식판**에서 이어집니다.

수능 기출 문장

[18] Fortunately, enrolling at the Hobbiton Institute of Photography is one of the easiest, most cost-effective ways to take your photography to the next level.

[32] The rules of breaststroke ① stated that both arms must be pulled together underwater and then recovered simultaneously back to the start of the pulling position to begin the next stroke.

[46] A career change came next which led to teaching underprivileged young children in Los Angeles.

no

#168 빈도 5 설명 잠금

단어 설명 (뜻/사용법)

샘플북은 단어 설명을 10개까지만 제공합니다.
나머지 설명은 **peshare.com 정식판**에서 이어집니다.

수능 기출 문장

[23] I had no idea that I was in for one of the most terrifying experiences of my life.

[40] For example, when the student says, “I ain’t got no pencil,” the teacher might say, “Oh, you don’t have a pencil.

[40] So, what should teachers do when a student says, “I ain’t got no pencil,” or brings some other nonstandard dialect into the classroom?

[49] There is, however, absolutely no scientific evidence for this theory.

occur

#169 빈도 5 설명 잠금

단어 설명 (뜻/사용법)

샘플북은 단어 설명을 10개까지만 제공합니다.
나머지 설명은 **peshare.com 정식판**에서 이어집니다.

수능 기출 문장

[26] This perception occurs in investing, as well.

[49] To do a scientific study of dream prophecy, we would need to establish some base of how commonly _____ correspondences occur between dream and waking reality.

[49] We would need to do studies in which individuals are sampled in terms of their dream life and judges are asked to make correspondences between these dream events and events that occurred in real life.

photography

#170 빈도 5 설명 잠금

단어 설명 (뜻/사용법)

샘플북은 단어 설명을 10개까지만 제공합니다.
나머지 설명은 **peshare.com 정식판**에서 이어집니다.

수능 기출 문장

[18] Fortunately, enrolling at the Hobbiton Institute of Photography is one of the easiest, most cost-effective ways to take your photography to the next level.

[18] In this digital age, images are essential units of information, and knowing how to use photography effectively is more important than ever.

[18] You can pursue your passion with us, and your photography will never be the same.

[19] Betty said she wanted to start her own event-planning business, and Stephanie agreed to let ④ her keep her existing clients, some photography, and documents and forms they had developed together.

second

#171 빈도 5 설명 잠금

단어 설명 (뜻/사용법)

샘플북은 단어 설명을 10개까지만 제공합니다.
나머지 설명은 **peshare.com 정식판**에서 이어집니다.

수능 기출 문장

[36] ④ In 1971, hydro was the second biggest source of electricity generation, but in 2007, gas was the second biggest, accounting for more than 20% of the total electricity generation.

[46] When I was a freshman in high school, I won second prize in our local newspaper's essay contest on the theme of 'future career.'

should

#172 빈도 5 설명 잠금

단어 설명 (뜻/사용법)

샘플북은 단어 설명을 10개까지만 제공합니다.
나머지 설명은 **peshare.com 정식판**에서 이어집니다.

수능 기출 문장

[22] ① Its idea was that countries should now share the burden of emissions cuts according to how historically responsible they were for the problem.

[22] ② In other words, we should calculate what concentration of greenhouse gases each country has put into the atmosphere over time and use those figures to allocate emissions cuts.

[30] How should we decide between them?

[40] So, what should teachers do when a student says, “I ain’t got no pencil,” or brings some other nonstandard dialect into the classroom?

[40] What should you do, then?”

show

#173 빈도 5 설명 잠금

단어 설명 (뜻/사용법)

샘플북은 단어 설명을 10개까지만 제공합니다.
나머지 설명은 **peshare.com 정식판**에서 이어집니다.

수능 기출 문장

[25] In fact, research shows that if you walk after a meal, you may burn 15 percent more calories than if you walk the same time, distance, and intensity on an empty stomach.

[36] The graphs above show the percentage of world electricity generation by sources of energy for 1971 and 2007.

[36] ② Oil showed the biggest decrease in electricity generation, which fell from 20.9% in 1971 to 5.6% in 2007.

[36] ③ The source that showed the biggest increase was nuclear, which rose from 2.1% in 1971 to 13.8% in 2007.

[43] Research shows that people who watch a lot of news on television overestimate the threats to their well-being.

source

#174 빈도 5 설명 잠금

단어 설명 (뜻/사용법)

샘플북은 단어 설명을 10개까지만 제공합니다.
나머지 설명은 **peshare.com 정식판**에서 이어집니다.

수능 기출 문장

[36] The graphs above show the percentage of world electricity generation by sources of energy for 1971 and 2007.

[36] ① According to the graphs, the primary source of electricity generation in both 1971 and 2007 was coal and peat, accounting for over 40% of the total electricity generation.

[36] ③ The source that showed the biggest increase was nuclear, which rose from 2.1% in 1971 to 13.8% in 2007.

[36] ④ In 1971, hydro was the second biggest source of electricity generation, but in 2007, gas was the second biggest, accounting for more than 20% of the total electricity generation.

[36] ⑤ Besides coal and peat, hydro was the only source that accounted for more than 20% of the total electricity generation in both 1971 and 2007.

stay

#175 빈도 5 설명 잠금

단어 설명 (뜻/사용법)

샘플북은 단어 설명을 10개까지만 제공합니다.
나머지 설명은 **peshare.com 정식판**에서 이어집니다.

수능 기출 문장

[20] Some toy animals stayed at sea even / very longer.

[25] You'll set the stage for more vigor throughout the evening hours along with a weight-loss benefit if you stay _____ after your meal.

[34] Except for extraordinary exceptions, when people find ways to intervene using methods more powerful than our tendency to equilibrium, our habits, behaviors, thoughts, and our quality of life stay pretty much the same too.

[34] Our blood stays the same temperature.

[43] Afraid of the world that is portrayed on TV, people stay in their homes with close family and do not build bonds with their neighbors.

story

#176 빈도 5 설명 잠금

단어 설명 (뜻/사용법)

샘플북은 단어 설명을 10개까지만 제공합니다.
나머지 설명은 **peshare.com 정식판**에서 이어집니다.

수능 기출 문장

[27] Every person we meet has a story that can, in some way, inform us and help us as we live the story of our own lives.

[27] The truth is that everyone has a story.

[35] But, at each turn in the story when she told it, the Tiv interpreted the events and motives in Hamlet using their own cultural knowledge.

[35] For example, an American anthropologist attempted to tell the classic story of Hamlet to Tiv elders in West Africa.

such

#177 빈도 5 설명 잠금

단어 설명 (뜻/사용법)

샘플북은 단어 설명을 10개까지만 제공합니다.
나머지 설명은 **peshare.com 정식판**에서 이어집니다.

수능 기출 문장

[22] ③ That would mean, for instance, that countries such as Germany and the United Kingdom, which have been emitting for longer than most countries, would bear a larger share than their current emissions implied.

[22] ⑤ It would also mean that big emitters that had developed their industries more recently, such as Australia, would bear less of a share.

[24] Or they say non-humorous things such as, “A clean desk is a sign of a sick mind.”

[49] It is certainly true that individuals who are concerned about a traumatic event, such as the threat of the loss of a loved one who is sick, will dream about that loved one more than would otherwise be the case.

teach

#178 빈도 5 설명 잠금

단어 설명 (뜻/사용법)

샘플북은 단어 설명을 10개까지만 제공합니다.
나머지 설명은 **peshare.com 정식판**에서 이어집니다.

수능 기출 문장

[27] In reality, the people who are most different from us probably have the most to teach us.

[40] Standard English allows access to certain educational and economic opportunities, which is the primary reason for teaching it.

[46] A career change came next which led to teaching underprivileged young children in Los Angeles.

teacher

#179 빈도 5 설명 잠금

단어 설명 (뜻/사용법)

샘플북은 단어 설명을 10개까지만 제공합니다.
나머지 설명은 **peshare.com 정식판**에서 이어집니다.

수능 기출 문장

[40] For example, when the student says, “I ain’t got no pencil,” the teacher might say, “Oh, you don’t have a pencil.

[40] So, what should teachers do when a student says, “I ain’t got no pencil,” or brings some other nonstandard dialect into the classroom?

[46] The insights I gained through journal-keeping led me into a new career as an art therapist and teacher of diary writing and drawing.

there

#180 빈도 5 설명 잠금

단어 설명 (뜻/사용법)

샘플북은 단어 설명을 10개까지만 제공합니다.
나머지 설명은 **peshare.com 정식판**에서 이어집니다.

수능 기출 문장

[23] There was a certain panic in his voice that demanded attention.

[28] Although there are numerous explanations for the fall of the Roman empire, the deeper cause lies in the declining fertility of its soil and the decrease in agricultural yields.

[32] Until the 1920's, there were only three competitive swimming strokes — freestyle, backstroke, and breaststroke — and each had specific rules that described how it was to be performed.

[49] There is, however, absolutely no scientific evidence for this theory.

advocacy

#181 빈도 4 설명 잠금

단어 설명 (뜻/사용법)

샘플북은 단어 설명을 10개까지만 제공합니다.
나머지 설명은 **peshare.com 정식판**에서 이어집니다.

수능 기출 문장

[45] At times, particularly in very complex situations, the processes of advocacy and mediation can overlap, perhaps with very problematic results, as one loses clarity over his or her role.

[45] It is therefore important, if not essential, to maintain a clear focus in undertaking advocacy or mediation in order to ensure that the roles do not become blurred and therefore potentially counterproductive.

[45] It parallels advocacy in so far as it tends to involve a process of negotiation, but differs in so far as mediation involves adopting a neutral role between two opposing parties rather than taking up the case of one party against another.

[45] Mediation is a process that has much in common with advocacy but is also crucially different.

again

#182 빈도 4 설명 잠금

단어 설명 (뜻/사용법)

샘플북은 단어 설명을 10개까지만 제공합니다.
나머지 설명은 **peshare.com 정식판**에서 이어집니다.

수능 기출 문장

[19] Once again, they discussed the company's expenses and dwindling revenue.

[46] More importantly, I learned to play and enjoy life again.

although

#183 빈도 4 설명 잠금

단어 설명 (뜻/사용법)

샘플북은 단어 설명을 10개까지만 제공합니다.
나머지 설명은 **peshare.com 정식판**에서 이어집니다.

수능 기출 문장

[28] Although there are numerous explanations for the fall of the Roman empire, the deeper cause lies in the declining fertility of its soil and the decrease in agricultural yields.

[38] Although the revised edition overshadowed Vasari's own achievements as a painter and architect, it made him the most respected man of the Italian art world.

[40] Although results won't be apparent immediately, the long-range benefits — both for language development and attitudes toward school — are worthwhile.

[45] Although both deal with negotiation, a mediator needs to maintain _____ and an advocate partiality in order to _____ crossing over into each other's role.

architect

#184 빈도 4 설명 잠금

단어 설명 (뜻/사용법)

샘플북은 단어 설명을 10개까지만 제공합니다.
나머지 설명은 **peshare.com 정식판**에서 이어집니다.

수능 기출 문장

[38] Although the revised edition overshadowed Vasari's own achievements as a painter and architect, it made him the most respected man of the Italian art world.

[38] But what made him truly famous was his book Lives of the Most Eminent Painters, Sculptors and Architects (shortened as Lives).

[38] Giorgio Vasari, the Italian painter, architect, and writer, was born in Arezzo in 1511.

[38] He was considered to be more successful as an architect than a painter.

arm

#185 빈도 4 설명 잠금

단어 설명 (뜻/사용법)

샘플북은 단어 설명을 10개까지만 제공합니다.
나머지 설명은 **peshare.com 정식판**에서 이어집니다.

수능 기출 문장

[23] I tried to paddle back to shore but my arms and legs were paralyzed.

[32] In the 1920's, however, someone ③ challenged the rules and reinterpreted this arm recovery to be an out-of-the-water recovery.

[32] Most people interpreted this arm recovery to mean an ② underwater recovery.

[32] The rules of breaststroke ① stated that both arms must be pulled together underwater and then recovered simultaneously back to the start of the pulling position to begin the next stroke.

artist

#186 빈도 4 설명 잠금

단어 설명 (뜻/사용법)

샘플북은 단어 설명을 10개까지만 제공합니다.
나머지 설명은 **peshare.com 정식판**에서 이어집니다.

수능 기출 문장

[38] Then in a revised edition of Lives in 1568, complete with portraits of the artists, he combined biographical anecdotes with critical comment.

[46] After becoming a professional artist, marriage followed, then the birth of two daughters.

ask

#187 빈도 4 설명 잠금

단어 설명 (뜻/사용법)

샘플북은 단어 설명을 10개까지만 제공합니다.
나머지 설명은 **peshare.com 정식판**에서 이어집니다.

수능 기출 문장

[26] For example, it is documented that if people are asked to bet on whether a coin toss is heads or tails, most bet larger amounts if the coin is yet to be tossed.

[26] If the coin is tossed and the outcome is concealed, people will offer lower amounts when asked for bets.

[49] We would need to do studies in which individuals are sampled in terms of their dream life and judges are asked to make correspondences between these dream events and events that occurred in real life.

behavior

#188 빈도 4 설명 잠금

단어 설명 (뜻/사용법)

샘플북은 단어 설명을 10개까지만 제공합니다.
나머지 설명은 **peshare.com 정식판**에서 이어집니다.

수능 기출 문장

[34] Except for extraordinary exceptions, when people find ways to intervene using methods more powerful than our tendency to equilibrium, our habits, behaviors, thoughts, and our quality of life stay pretty much the same too.

[35] All of us use the cultural knowledge we acquire as members of our own society to organize our perception and behavior.

[44] (①) It is difficult to determine the membership of these groups from sightings alone, because of the practical difficulties of observing whale behavior, most of which happens underwater.

[44] (③) Biologists who study whale behavior generally have to be content with hanging around in boats, waiting for their subjects to surface.

best

#189 빈도 4 설명 잠금

단어 설명 (뜻/사용법)

샘플북은 단어 설명을 10개까지만 제공합니다.
나머지 설명은 **peshare.com 정식판**에서 이어집니다.

수능 기출 문장

[19] One day in February 2009, Stephanie called Betty, ① her best friend, who was the only employee of her business Best Wedding.

[29] When speaking to a group of French chefs, you might find yourself saying, "Lucé is an excellent restaurant, comparable to some of the best in France."

[39] Ideally, though, it's best to start in your mid-forties when muscle mass starts to decline significantly.

better

#190 빈도 4 설명 잠금

단어 설명 (뜻/사용법)

샘플북은 단어 설명을 10개까지만 제공합니다.
나머지 설명은 **peshare.com 정식판**에서 이어집니다.

수능 기출 문장

[18] You'll be assigned a personal adviser, have your work evaluated by experienced experts, and receive insightful suggestions on how to make it better.

[26] Even without information, people believe the stocks they own will perform better than stocks they do not own.

[49] Until we have that evidence, it is better to believe that the assumption is false.

Betty

#191 빈도 4 설명 잠금

단어 설명 (뜻/사용법)

샘플북은 단어 설명을 10개까지만 제공합니다.
나머지 설명은 **peshare.com 정식판**에서 이어집니다.

수능 기출 문장

[19] Betty said she wanted to start her own event-planning business, and Stephanie agreed to let ④ her keep her existing clients, some photography, and documents and forms they had developed together.

[19] Betty was hurt but wasn't particularly surprised.

[19] One day in February 2009, Stephanie called Betty, ① her best friend, who was the only employee of her business Best Wedding.

[19] ⑤ She also gave Betty two months' salary as severance pay.

biggest

#192 빈도 4 설명 잠금

단어 설명 (뜻/사용법)

샘플북은 단어 설명을 10개까지만 제공합니다.
나머지 설명은 **peshare.com 정식판**에서 이어집니다.

수능 기출 문장

[36] ② Oil showed the biggest decrease in electricity generation, which fell from 20.9% in 1971 to 5.6% in 2007.

[36] ③ The source that showed the biggest increase was nuclear, which rose from 2.1% in 1971 to 13.8% in 2007.

[36] ④ In 1971, hydro was the second biggest source of electricity generation, but in 2007, gas was the second biggest, accounting for more than 20% of the total electricity generation.

call

#193 빈도 4 설명 잠금

단어 설명 (뜻/사용법)

샘플북은 단어 설명을 10개까지만 제공합니다.
나머지 설명은 **peshare.com 정식판**에서 이어집니다.

수능 기출 문장

[19] One day in February 2009, Stephanie called Betty, ① her best friend, who was the only employee of her business Best Wedding.

[21] One company developed what it called a 'technology shelf,' created by a small group of engineers, on which ① was placed possible technical solutions that other teams might use in the future.

[49] If the dreamer then calls and finds that the loved one has died, it is understandable for him or her to assume that the dream was a premonition of that death.

control

#194 빈도 4 설명 잠금

단어 설명 (뜻/사용법)

샘플북은 단어 설명을 10개까지만 제공합니다.
나머지 설명은 **peshare.com 정식판**에서 이어집니다.

수능 기출 문장

[26] However, ownership of a stock only gives the illusion of having control of the performance of the stock.

[26] In this case, control of the outcome is clearly an illusion.

[26] Interestingly, people are more overconfident when they feel like they have control of the outcome — even when this is clearly not the case.

[34] Most of the systems in animal and human physiology are controlled by homeostasis.

country

#195 빈도 4 설명 잠금

단어 설명 (뜻/사용법)

샘플북은 단어 설명을 10개까지만 제공합니다.
나머지 설명은 **peshare.com 정식판**에서 이어집니다.

수능 기출 문장

[22] ① Its idea was that countries should now share the burden of emissions cuts according to how historically responsible they were for the problem.

[22] ② In other words, we should calculate what concentration of greenhouse gases each country has put into the atmosphere over time and use those figures to allocate emissions cuts.

[22] ③ That would mean, for instance, that countries such as Germany and the United Kingdom, which have been emitting for longer than most countries, would bear a larger share than their current emissions implied.

cover

#196 빈도 4 설명 잠금

단어 설명 (뜻/사용법)

샘플북은 단어 설명을 10개까지만 제공합니다.
나머지 설명은 **peshare.com 정식판**에서 이어집니다.

수능 기출 문장

[28] By the end of the Roman Imperium, however, Italy had been stripped of forest cover.

[46] It was a black and red hardcover book with the word ‘Record’ neatly engraved in gold on the cover.

department

#197 빈도 4 설명 잠금

단어 설명 (뜻/사용법)

샘플북은 단어 설명을 10개까지만 제공합니다.
나머지 설명은 **peshare.com 정식판**에서 이어집니다.

수능 기출 문장

[21] Different departments protected their territory.

[46] We had to collect our prizes at the local variety store and, while waiting in line, a little notebook in the stationery department caught my eye.

describe

#198 빈도 4 설명 잠금

단어 설명 (뜻/사용법)

샘플북은 단어 설명을 10개까지만 제공합니다.
나머지 설명은 **peshare.com 정식판**에서 이어집니다.

수능 기출 문장

[31] Even more serious examples include describing rotting slums as ‘substandard housing,’ making the miserable conditions appear reasonable and the need for action less important.

[32] Until the 1920’s, there were only three competitive swimming strokes — freestyle, backstroke, and breaststroke — and each had specific rules that described how it was to be performed.

[34] Homeostasis is the word we use to describe the ability of an organism to maintain internal equilibrium by adjusting its physiological processes.

[44] (⑤) This has allowed researchers to describe sperm whale social groups in detail.

develop

#199 빈도 4 설명 잠금

단어 설명 (뜻/사용법)

샘플북은 단어 설명을 10개까지만 제공합니다.
나머지 설명은 **peshare.com 정식판**에서 이어집니다.

수능 기출 문장

[18] You'll also learn to think on your feet and develop the eye of a photographer.

[19] Betty said she wanted to start her own event-planning business, and Stephanie agreed to let ④ her keep her existing clients, some photography, and documents and forms they had developed together.

[21] One company developed what it called a 'technology shelf,' created by a small group of engineers, on which ① was placed possible technical solutions that other teams might use in the future.

[22] ⑤ It would also mean that big emitters that had developed their industries more recently, such as Australia, would bear less of a share.

during

#200 빈도 4 설명 잠금

단어 설명 (뜻/사용법)

샘플북은 단어 설명을 10개까지만 제공합니다.
나머지 설명은 **peshare.com 정식판**에서 이어집니다.

수능 기출 문장

[22] During the 1997 Kyoto negotiations, Brazil made a suggestion that has since become known as the Brazilian Proposal.

[46] Then during a serious illness when I was thirty-five, I found the little notebook I had purchased twenty years earlier.

emotional

#201 빈도 4 설명 잠금

단어 설명 (뜻/사용법)

샘플북은 단어 설명을 10개까지만 제공합니다.
나머지 설명은 **peshare.com 정식판**에서 이어집니다.

수능 기출 문장

[41] Emotional eaters manifest their problem in lots of different ways.

[41] For many people, one of the classic signs of emotional eating is night eating.

[41] Night eaters are often eating in response to anxiety or to the emotional turmoil they've experienced throughout the day.

[41] Sometimes emotional eating is a reaction to a specific situation.

end

#202 빈도 4 설명 잠금

단어 설명 (뜻/사용법)

샘플북은 단어 설명을 10개까지만 제공합니다.
나머지 설명은 **peshare.com 정식판**에서 이어집니다.

수능 기출 문장

[20] They floated completely along the North Pacific currents, ending up back in Sitka.

[28] By the end of the Roman Imperium, however, Italy had been stripped of forest cover.

[41] It doesn't matter what the circumstances are; the end result is that 99 times out of 100 you end up on the couch with a bowl of chips or bag of cookies in your hand, telling yourself it's the only way you can relax.

English

#203 빈도 4 설명 잠금

단어 설명 (뜻/사용법)

샘플북은 단어 설명을 10개까지만 제공합니다.
나머지 설명은 **peshare.com 정식판**에서 이어집니다.

수능 기출 문장

[40] Standard English allows access to certain educational and economic opportunities, which is the primary reason for teaching it.

[46] Upon graduating from high school, I went to college as a fine art major and English minor.

eye

#204 빈도 4 설명 잠금

단어 설명 (뜻/사용법)

샘플북은 단어 설명을 10개까지만 제공합니다.
나머지 설명은 **peshare.com 정식판**에서 이어집니다.

수능 기출 문장

[18] You'll also learn to think on your feet and develop the eye of a photographer.

[46] We had to collect our prizes at the local variety store and, while waiting in line, a little notebook in the stationery department caught my eye.

follow

#205 빈도 4 설명 잠금

단어 설명 (뜻/사용법)

샘플북은 단어 설명을 10개까지만 제공합니다.
나머지 설명은 **peshare.com 정식판**에서 이어집니다.

수능 기출 문장

[23] I was about 150 yards off the beach, when I felt a sudden chill in the air followed by an uncomfortable stillness.

[46] After becoming a professional artist, marriage followed, then the birth of two daughters.

foot

#206 빈도 4 설명 잠금

단어 설명 (뜻/사용법)

샘플북은 단어 설명을 10개까지만 제공합니다.
나머지 설명은 **peshare.com 정식판**에서 이어집니다.

수능 기출 문장

[18] You'll also learn to think on your feet and develop the eye of a photographer.

[37] The first Everesters were obliged to trek 400 miles from Darjeeling across the Tibetan plateau to reach the foot of the mountain.

[37] Yet in 1924, a member of the third British expedition, Edward Felix Norton, reached an elevation of 28,126 feet — just 900 feet below the summit — before being defeated by exhaustion and snow blindness.

forget

#207 빈도 4 설명 잠금

단어 설명 (뜻/사용법)

샘플북은 단어 설명을 10개까지만 제공합니다.
나머지 설명은 **peshare.com 정식판**에서 이어집니다.

수능 기출 문장

[33] And a ripped T-shirt might be rescued / forgotten from the dust rag bin long after the name of the rock band once written across it has faded.

[46] But I put the notebook away and promptly forgot about it and about becoming a journalist.

friend

#208 빈도 4 설명 잠금

단어 설명 (뜻/사용법)

샘플북은 단어 설명을 10개까지만 제공합니다.
나머지 설명은 **peshare.com 정식판**에서 이어집니다.

수능 기출 문장

[19] One day in February 2009, Stephanie called Betty, ① her best friend, who was the only employee of her business Best Wedding.

[19] She gathered up her courage and told ② her friend and colleague: "I have to make this work.

[29] Maybe because your _____ was strong enough for friends but not as strong among the most knowledgeable.

[29] When talking among friends, you might say, "Lucé is the world's finest restaurant."

gain

#209 빈도 4 설명 잠금

단어 설명 (뜻/사용법)

샘플북은 단어 설명을 10개까지만 제공합니다.
나머지 설명은 **peshare.com 정식판**에서 이어집니다.

수능 기출 문장

[39] And muscle isn't all you gain — strength training can help combat osteoarthritis, depression, and risk factors for heart disease and diabetes.

[46] The insights I gained through journal-keeping led me into a new career as an art therapist and teacher of diary writing and drawing.

important

#210 빈도 4 설명 잠금

단어 설명 (뜻/사용법)

샘플북은 단어 설명을 10개까지만 제공합니다.
나머지 설명은 **peshare.com 정식판**에서 이어집니다.

수능 기출 문장

[18] In this digital age, images are essential units of information, and knowing how to use photography effectively is more important than ever.

[31] Even more serious examples include describing rotting slums as ‘substandard housing,’ making the miserable conditions appear reasonable and the need for action less important.

[31] _____, euphemisms can become dangerous when they are used to create misperceptions of important issues.

[45] It is therefore important, if not essential, to maintain a clear focus in undertaking advocacy or mediation in order to ensure that the roles do not become blurred and therefore potentially counterproductive.

information

#211 빈도 4 설명 잠금

단어 설명 (뜻/사용법)

샘플북은 단어 설명을 10개까지만 제공합니다.
나머지 설명은 **peshare.com 정식판**에서 이어집니다.

수능 기출 문장

[18] In this digital age, images are essential units of information, and knowing how to use photography effectively is more important than ever.

[21] Individuals and teams, competing with each other, stopped sharing information.

[21] The boundaries among business units were deliberately ambiguous because more than technical information was needed ③ to get a feeling for the problem.

[26] Even without information, people believe the stocks they own will perform better than stocks they do not own.

job

#212 빈도 4 설명 잠금

단어 설명 (뜻/사용법)

샘플북은 단어 설명을 10개까지만 제공합니다.
나머지 설명은 **peshare.com 정식판**에서 이어집니다.

수능 기출 문장

[24] However, people who say they know where everything is turn out to be using a large amount of their mental capacity and creative energies remembering where they placed things, rather than doing the job.

[40] Students realize this when they interview for a first job or when they plan for post-high school education.

[42] I would say, ‘I think what you would like is to do a great job and then give me an opportunity to say, ‘Great job!”

learn

#213 빈도 4 설명 잠금

단어 설명 (뜻/사용법)

샘플북은 단어 설명을 10개까지만 제공합니다.
나머지 설명은 **peshare.com 정식판**에서 이어집니다.

수능 기출 문장

[18] You'll also learn to think on your feet and develop the eye of a photographer.

[46] More importantly, I learned to play and enjoy life again.

maintain

#214 빈도 4 설명 잠금

단어 설명 (뜻/사용법)

샘플북은 단어 설명을 10개까지만 제공합니다.
나머지 설명은 **peshare.com 정식판**에서 이어집니다.

수능 기출 문장

[28] Consequently, Rome's _____ could not provide sufficient energy to maintain its infrastructure and the welfare of its citizens.

[34] Homeostasis is the word we use to describe the ability of an organism to maintain internal equilibrium by adjusting its physiological processes.

[45] Although both deal with negotiation, a mediator needs to maintain _____ and an advocate partiality in order to _____ crossing over into each other's role.

[45] It is therefore important, if not essential, to maintain a clear focus in undertaking advocacy or mediation in order to ensure that the roles do not become blurred and therefore potentially counterproductive.

meal

#215 빈도 4 설명 잠금

단어 설명 (뜻/사용법)

샘플북은 단어 설명을 10개까지만 제공합니다.
나머지 설명은 **peshare.com 정식판**에서 이어집니다.

수능 기출 문장

[25] Among many possible activities, walking is one of the easiest ways to get some minutes of exercise after a meal.

[25] In fact, research shows that if you walk after a meal, you may burn 15 percent more calories than if you walk the same time, distance, and intensity on an empty stomach.

[25] What you do in the 15 to 30 minutes after eating your evening meal sends powerful signals to your metabolism.

[25] You'll set the stage for more vigor throughout the evening hours along with a weight-loss benefit if you stay _____ after your meal.

mediation

#216 빈도 4 설명 잠금

단어 설명 (뜻/사용법)

샘플북은 단어 설명을 10개까지만 제공합니다.
나머지 설명은 **peshare.com 정식판**에서 이어집니다.

수능 기출 문장

[45] At times, particularly in very complex situations, the processes of advocacy and mediation can overlap, perhaps with very problematic results, as one loses clarity over his or her role.

[45] It is therefore important, if not essential, to maintain a clear focus in undertaking advocacy or mediation in order to ensure that the roles do not become blurred and therefore potentially counterproductive.

[45] It parallels advocacy in so far as it tends to involve a process of negotiation, but differs in so far as mediation involves adopting a neutral role between two opposing parties rather than taking up the case of one party against another.

[45] Mediation is a process that has much in common with advocacy but is also crucially different.

muscle

#217 빈도 4 설명 잠금

단어 설명 (뜻/사용법)

샘플북은 단어 설명을 10개까지만 제공합니다.
나머지 설명은 **peshare.com 정식판**에서 이어집니다.

수능 기출 문장

[39] And muscle isn't all you gain — strength training can help combat osteoarthritis, depression, and risk factors for heart disease and diabetes.

[39] Ideally, though, it's best to start in your mid-forties when muscle mass starts to decline significantly.

[39] The good news is that it's never too late to start building up muscle strength, regardless of your age.

[39] "Once you've started, it can take just six weeks to see an improvement of up to 20 percent in your muscle capabilities," says Dr. Ward.

never

#218 빈도 4 설명 잠금

단어 설명 (뜻/사용법)

샘플북은 단어 설명을 10개까지만 제공합니다.
나머지 설명은 **peshare.com 정식판**에서 이어집니다.

수능 기출 문장

[18] You can pursue your passion with us, and your photography will never be the same.

[39] The good news is that it's never too late to start building up muscle strength, regardless of your age.

[49] A problem that arises here is that individuals who believe in premonitory dreams may give one or two striking examples of 'hits,' but they never tell you how many of their premonitory dreams 'missed.'

once

#219 빈도 4 설명 잠금

단어 설명 (뜻/사용법)

샘플북은 단어 설명을 10개까지만 제공합니다.
나머지 설명은 **peshare.com 정식판**에서 이어집니다.

수능 기출 문장

[19] Once again, they discussed the company's expenses and dwindling revenue.

[33] A(n) impractical / brand-new white scarf might be pulled out of a donation bag at the last minute because of the promise of elegance it once held for its owner.

[33] And a ripped T-shirt might be rescued / forgotten from the dust rag bin long after the name of the rock band once written across it has faded.

[39] "Once you've started, it can take just six weeks to see an improvement of up to 20 percent in your muscle capabilities," says Dr. Ward.

open

#220 빈도 4 설명 잠금

단어 설명 (뜻/사용법)

샘플북은 단어 설명을 10개까지만 제공합니다.
나머지 설명은 **peshare.com 정식판**에서 이어집니다.

수능 기출 문장

[21] It also created an open-ended conversation among ② its engineers in which salespeople and designers were often included.

[27] When we acknowledge this truth and begin to look at others as _____, we open ourselves up to new possibilities in our lives.

[28] The timber was sold on the open market and the soil converted to crops and pastureland.

[37] The first eight expeditions to Everest were British, all of which attempted the mountain from the northern, Tibetan, side — not because it presented the most obvious weakness in the peak's formidable defenses but because in 1921 the Tibetan government opened its borders to foreigners, while Nepal remained off limits.

painter

#221 빈도 4 설명 잠금

단어 설명 (뜻/사용법)

샘플북은 단어 설명을 10개까지만 제공합니다.
나머지 설명은 **peshare.com 정식판**에서 이어집니다.

수능 기출 문장

[38] Although the revised edition overshadowed Vasari's own achievements as a painter and architect, it made him the most respected man of the Italian art world.

[38] But what made him truly famous was his book Lives of the Most Eminent Painters, Sculptors and Architects (shortened as Lives).

[38] Giorgio Vasari, the Italian painter, architect, and writer, was born in Arezzo in 1511.

[38] He was considered to be more successful as an architect than a painter.

play

#222 빈도 4 설명 잠금

단어 설명 (뜻/사용법)

샘플북은 단어 설명을 10개까지만 제공합니다.
나머지 설명은 **peshare.com 정식판**에서 이어집니다.

수능 기출 문장

[35] The result was a very different version of the classic play.

[46] More importantly, I learned to play and enjoy life again.

put

#223 빈도 4 설명 잠금

단어 설명 (뜻/사용법)

샘플북은 단어 설명을 10개까지만 제공합니다.
나머지 설명은 **peshare.com 정식판**에서 이어집니다.

수능 기출 문장

[22] ② In other words, we should calculate what concentration of greenhouse gases each country has put into the atmosphere over time and use those figures to allocate emissions cuts.

[46] But I put the notebook away and promptly forgot about it and about becoming a journalist.

rather

#224 빈도 4 설명 잠금

단어 설명 (뜻/사용법)

샘플북은 단어 설명을 10개까지만 제공합니다.
나머지 설명은 **peshare.com 정식판**에서 이어집니다.

수능 기출 문장

[24] However, people who say they know where everything is turn out to be using a large amount of their mental capacity and creative energies remembering where they placed things, rather than doing the job.

[27] The more we surround ourselves with people who are the same as we are, who hold the same views, and who share the same values, the greater the likelihood that we will shrink as human beings rather than grow.

[30] For what is distinctive about science is the search for negative instances — the search for ways to falsify a theory, rather than to confirm it.

[45] It parallels advocacy in so far as it tends to involve a process of negotiation, but differs in so far as mediation involves adopting a neutral role between two opposing parties rather than taking up the case of one party against another.

real

#225 빈도 4 설명 잠금

단어 설명 (뜻/사용법)

샘플북은 단어 설명을 10개까지만 제공합니다.
나머지 설명은 **peshare.com 정식판**에서 이어집니다.

수능 기출 문장

[30] The real power of scientific testability is negative, not positive.

[43] But are these fears real?

[49] We would need to do studies in which individuals are sampled in terms of their dream life and judges are asked to make correspondences between these dream events and events that occurred in real life.

reality

#226 빈도 4 설명 잠금

단어 설명 (뜻/사용법)

샘플북은 단어 설명을 10개까지만 제공합니다.
나머지 설명은 **peshare.com 정식판**에서 이어집니다.

수능 기출 문장

[27] In reality, the people who are most different from us probably have the most to teach us.

[35] Most of us are also naive realists: we tend to believe our culture mirrors a reality shared by everyone.

[49] To do a scientific study of dream prophecy, we would need to establish some base of how commonly _____ correspondences occur between dream and waking reality.

reason

#227 빈도 4 설명 잠금

단어 설명 (뜻/사용법)

샘플북은 단어 설명을 10개까지만 제공합니다.
나머지 설명은 **peshare.com 정식판**에서 이어집니다.

수능 기출 문장

[40] Standard English allows access to certain educational and economic opportunities, which is the primary reason for teaching it.

[46] I reasoned that since I was going to be a journalist, I'd need a very special notebook in which to write.

recover

#228 빈도 4 설명 잠금

단어 설명 (뜻/사용법)

샘플북은 단어 설명을 10개까지만 제공합니다.
나머지 설명은 **peshare.com 정식판**에서 이어집니다.

수능 기출 문장

[32] The rules of breaststroke ① stated that both arms must be pulled together underwater and then recovered simultaneously back to the start of the pulling position to begin the next stroke.

[46] For instance, several years after recovering from my illness, I started skateboarding for the first time in my life and loved it.

recovery

#229 빈도 4 설명 잠금

단어 설명 (뜻/사용법)

샘플북은 단어 설명을 10개까지만 제공합니다.
나머지 설명은 **peshare.com 정식판**에서 이어집니다.

수능 기출 문장

[32] In the 1920's, however, someone ③ challenged the rules and reinterpreted this arm recovery to be an out-of-the-water recovery.

[32] Most people interpreted this arm recovery to mean an ② underwater recovery.

role

#230 빈도 4 설명 잠금

단어 설명 (뜻/사용법)

샘플북은 단어 설명을 10개까지만 제공합니다.
나머지 설명은 **peshare.com 정식판**에서 이어집니다.

수능 기출 문장

[45] Although both deal with negotiation, a mediator needs to maintain _____ and an advocate partiality in order to _____ crossing over into each other's role.

[45] At times, particularly in very complex situations, the processes of advocacy and mediation can overlap, perhaps with very problematic results, as one loses clarity over his or her role.

[45] It is therefore important, if not essential, to maintain a clear focus in undertaking advocacy or mediation in order to ensure that the roles do not become blurred and therefore potentially counterproductive.

[45] It parallels advocacy in so far as it tends to involve a process of negotiation, but differs in so far as mediation involves adopting a neutral role between two opposing parties rather than taking up the case of one party against another.

rule

#231 빈도 4 설명 잠금

단어 설명 (뜻/사용법)

샘플북은 단어 설명을 10개까지만 제공합니다.
나머지 설명은 **peshare.com 정식판**에서 이어집니다.

수능 기출 문장

[28] Italy was densely forested at the beginning of Roman rule.

[32] In the 1920's, however, someone ③ challenged the rules and reinterpreted this arm recovery to be an out-of-the-water recovery.

[32] The rules of breaststroke ① stated that both arms must be pulled together underwater and then recovered simultaneously back to the start of the pulling position to begin the next stroke.

[32] Until the 1920's, there were only three competitive swimming strokes — freestyle, backstroke, and breaststroke — and each had specific rules that described how it was to be performed.

serious

#232 빈도 4 설명 잠금

단어 설명 (뜻/사용법)

샘플북은 단어 설명을 10개까지만 제공합니다.
나머지 설명은 **peshare.com 정식판**에서 이어집니다.

수능 기출 문장

[31] Even more serious examples include describing rotting slums as ‘substandard housing,’ making the miserable conditions appear reasonable and the need for action less important.

[46] Then during a serious illness when I was thirty-five, I found the little notebook I had purchased twenty years earlier.

shelf

#233 빈도 4 설명 잠금

단어 설명 (뜻/사용법)

샘플북은 단어 설명을 10개까지만 제공합니다.
나머지 설명은 **peshare.com 정식판**에서 이어집니다.

수능 기출 문장

[21] One company developed what it called a ‘technology shelf,’ created by a small group of engineers, on which ① was placed possible technical solutions that other teams might use in the future.

[46] From my sick bed I noticed it on a nearby shelf.

situation

#234 빈도 4 설명 잠금

단어 설명 (뜻/사용법)

샘플북은 단어 설명을 10개까지만 제공합니다.
나머지 설명은 **peshare.com 정식판**에서 이어집니다.

수능 기출 문장

[41] Sometimes emotional eating is a reaction to a specific situation.

[45] At times, particularly in very complex situations, the processes of advocacy and mediation can overlap, perhaps with very problematic results, as one loses clarity over his or her role.

[49] It is simply a(n) _____ correspondence between a situation about which one has intense concern and the occurrence of the event that one fears.

sperm

#235 빈도 4 설명 잠금

단어 설명 (뜻/사용법)

샘플북은 단어 설명을 10개까지만 제공합니다.
나머지 설명은 **peshare.com 정식판**에서 이어집니다.

수능 기출 문장

[44] (②) To make things even more difficult, sperm whales can travel across entire oceans and can dive to a depth of a kilometer.

[44] (⑤) This has allowed researchers to describe sperm whale social groups in detail.

[44] * sperm whale: 향유고래

[44] Sperm whales travel in social groups that cooperate to defend and protect each other, and may even share suckling of calves.

stock

#236 빈도 4 설명 잠금

단어 설명 (뜻/사용법)

샘플북은 단어 설명을 10개까지만 제공합니다.
나머지 설명은 **peshare.com 정식판**에서 이어집니다.

수능 기출 문장

[26] Even without information, people believe the stocks they own will perform better than stocks they do not own.

[26] However, ownership of a stock only gives the illusion of having control of the performance of the stock.

strength

#237 빈도 4 설명 잠금

단어 설명 (뜻/사용법)

샘플북은 단어 설명을 10개까지만 제공합니다.
나머지 설명은 **peshare.com 정식판**에서 이어집니다.

수능 기출 문장

[39] And muscle isn't all you gain — strength training can help combat osteoarthritis, depression, and risk factors for heart disease and diabetes.

[39] Studies have found that intense programs of strength training can help even weak older people double their strength, as well as enable them to walk faster and climb stairs more easily.

[39] The good news is that it's never too late to start building up muscle strength, regardless of your age.

stroke

#238 빈도 4 설명 잠금

단어 설명 (뜻/사용법)

샘플북은 단어 설명을 10개까지만 제공합니다.
나머지 설명은 **peshare.com 정식판**에서 이어집니다.

수능 기출 문장

[32] Finally, this new stroke — now known as the 'butterfly' — won ⑤ recognition as the fourth swimming stroke, and became an Olympic event in 1956.

[32] The rules of breaststroke ① stated that both arms must be pulled together underwater and then recovered simultaneously back to the start of the pulling position to begin the next stroke.

[32] Until the 1920's, there were only three competitive swimming strokes — freestyle, backstroke, and breaststroke — and each had specific rules that described how it was to be performed.

surface

#239 빈도 4 설명 잠금

단어 설명 (뜻/사용법)

샘플북은 단어 설명을 10개까지만 제공합니다.
나머지 설명은 **peshare.com 정식판**에서 이어집니다.

수능 기출 문장

[41] Boredom and loneliness are also more likely to come to the surface when the rush of the day is done and the night stretches ahead.

[44] (③) Biologists who study whale behavior generally have to be content with hanging around in boats, waiting for their subjects to surface.

[44] (④) But when they do surface, in addition to taking photos which allow individual whales to be identified, biologists can zip over in worryingly small boats and pick up the bits of skin that the whales leave behind on the surface when they re-submerge.

thought

#240 빈도 4 설명 잠금

단어 설명 (뜻/사용법)

샘플북은 단어 설명을 10개까지만 제공합니다.
나머지 설명은 **peshare.com 정식판**에서 이어집니다.

수능 기출 문장

[34] Except for extraordinary exceptions, when people find ways to intervene using methods more powerful than our tendency to equilibrium, our habits, behaviors, thoughts, and our quality of life stay pretty much the same too.

[46] It was still blank but something told me to write my deepest feelings and thoughts, my pain and fear, my wishes and dreams, the words of my inner world.

toy

#241 빈도 4 설명 잠금

단어 설명 (뜻/사용법)

샘플북은 단어 설명을 10개까지만 제공합니다.
나머지 설명은 **peshare.com 정식판**에서 이어집니다.

수능 기출 문장

[20] After seven months, the first toys made landfall on beaches near Sitka, Alaska, 3,540 kilometers from what / where they were lost.

[20] On January 10, 1992, a ship traveled / traveling through rough seas lost 12 cargo containers, one of which held 28,800 floating bath toys.

[20] Other toys floated north and west along the Alaskan coast and across the Bering Sea.

[20] Some toy animals stayed at sea even / very longer.

travel

#242 빈도 4 설명 잠금

단어 설명 (뜻/사용법)

샘플북은 단어 설명을 10개까지만 제공합니다.
나머지 설명은 **peshare.com 정식판**에서 이어집니다.

수능 기출 문장

[20] On January 10, 1992, a ship traveled / traveling through rough seas lost 12 cargo containers, one of which held 28,800 floating bath toys.

[44] (②) To make things even more difficult, sperm whales can travel across entire oceans and can dive to a depth of a kilometer.

[44] Sperm whales travel in social groups that cooperate to defend and protect each other, and may even share suckling of calves.

wait

#243 빈도 4 설명 잠금

단어 설명 (뜻/사용법)

샘플북은 단어 설명을 10개까지만 제공합니다.
나머지 설명은 **peshare.com 정식판**에서 이어집니다.

수능 기출 문장

[44] (③) Biologists who study whale behavior generally have to be content with hanging around in boats, waiting for their subjects to surface.

[46] We had to collect our prizes at the local variety store and, while waiting in line, a little notebook in the stationery department caught my eye.

walk

#244 빈도 4 설명 잠금

단어 설명 (뜻/사용법)

샘플북은 단어 설명을 10개까지만 제공합니다.
나머지 설명은 **peshare.com 정식판**에서 이어집니다.

수능 기출 문장

[25] Among many possible activities, walking is one of the easiest ways to get some minutes of exercise after a meal.

[25] In fact, research shows that if you walk after a meal, you may burn 15 percent more calories than if you walk the same time, distance, and intensity on an empty stomach.

[39] Studies have found that intense programs of strength training can help even weak older people double their strength, as well as enable them to walk faster and climb stairs more easily.

water

#245 빈도 4 설명 잠금

단어 설명 (뜻/사용법)

샘플북은 단어 설명을 10개까지만 제공합니다.
나머지 설명은 **peshare.com 정식판**에서 이어집니다.

수능 기출 문장

[23] Suddenly, I heard the lifeguard scream, “Get out of the water!”

[23] Then I saw something approaching me in the water.

[28] Wind blew across the barren landscapes and water ran down from the mountaintops and slopes, taking the soil with them.

[32] In the 1920’s, however, someone ③ challenged the rules and reinterpreted this arm recovery to be an out-of-the-water recovery.

well

#246 빈도 4 설명 잠금

단어 설명 (뜻/사용법)

샘플북은 단어 설명을 10개까지만 제공합니다.
나머지 설명은 **peshare.com 정식판**에서 이어집니다.

수능 기출 문장

[24] If they worked in a well-organized environment for any length of time, they would be surprised at how much more productive they were.

[26] This perception occurs in investing, as well.

[39] Studies have found that intense programs of strength training can help even weak older people double their strength, as well as enable them to walk faster and climb stairs more easily.

[43] Research shows that people who watch a lot of news on television overestimate the threats to their well-being.

while

#247 빈도 4 설명 잠금

단어 설명 (뜻/사용법)

샘플북은 단어 설명을 10개까지만 제공합니다.
나머지 설명은 **peshare.com 정식판**에서 이어집니다.

수능 기출 문장

[37] The first eight expeditions to Everest were British, all of which attempted the mountain from the northern, Tibetan, side — not because it presented the most obvious weakness in the peak's formidable defenses but because in 1921 the Tibetan government opened its borders to foreigners, while Nepal remained off limits.

[46] We had to collect our prizes at the local variety store and, while waiting in line, a little notebook in the stationery department caught my eye.

win

#248 빈도 4 설명 잠금

단어 설명 (뜻/사용법)

샘플북은 단어 설명을 10개까지만 제공합니다.
나머지 설명은 **peshare.com 정식판**에서 이어집니다.

수능 기출 문장

[32] Finally, this new stroke — now known as the 'butterfly' — won ⑤ recognition as the fourth swimming stroke, and became an Olympic event in 1956.

[46] When I was a freshman in high school, I won second prize in our local newspaper's essay contest on the theme of 'future career.'

yourself

#249 빈도 4 설명 잠금

단어 설명 (뜻/사용법)

샘플북은 단어 설명을 10개까지만 제공합니다.
나머지 설명은 **peshare.com 정식판**에서 이어집니다.

수능 기출 문장

[24] If you have a tendency to attempt to explain a messy desk or work area, challenge yourself to work with a clean desk for an entire day.

[29] In each instance, you communicated the extent to which you wanted to qualify your claim, to guard yourself by restricting the extent to which you are willing to be held accountable for the claim.

[29] When speaking to a group of French chefs, you might find yourself saying, “Lucé is an excellent restaurant, comparable to some of the best in France.”

[41] It doesn’t matter what the circumstances are; the end result is that 99 times out of 100 you end up on the couch with a bowl of chips or bag of cookies in your hand, telling yourself it’s the only way you can relax.

accord

#250 빈도 3 설명 잠금

단어 설명 (뜻/사용법)

샘플북은 단어 설명을 10개까지만 제공합니다.
나머지 설명은 **peshare.com 정식판**에서 이어집니다.

수능 기출 문장

[22] ① Its idea was that countries should now share the burden of emissions cuts according to how historically responsible they were for the problem.

[35] But cultures are different, and other people rarely behave or interpret experience according to our cultural plan.

[36] ① According to the graphs, the primary source of electricity generation in both 1971 and 2007 was coal and peat, accounting for over 40% of the total electricity generation.

account

#251 빈도 3 설명 잠금

단어 설명 (뜻/사용법)

샘플북은 단어 설명을 10개까지만 제공합니다.
나머지 설명은 **peshare.com 정식판**에서 이어집니다.

수능 기출 문장

[36] ① According to the graphs, the primary source of electricity generation in both 1971 and 2007 was coal and peat, accounting for over 40% of the total electricity generation.

[36] ④ In 1971, hydro was the second biggest source of electricity generation, but in 2007, gas was the second biggest, accounting for more than 20% of the total electricity generation.

[36] ⑤ Besides coal and peat, hydro was the only source that accounted for more than 20% of the total electricity generation in both 1971 and 2007.

along

#252 빈도 3 설명 잠금

단어 설명 (뜻/사용법)

샘플북은 단어 설명을 10개까지만 제공합니다.
나머지 설명은 **peshare.com 정식판**에서 이어집니다.

수능 기출 문장

[20] Other toys floated north and west along the Alaskan coast and across the Bering Sea.

[20] They floated completely along the North Pacific currents, ending up back in Sitka.

[25] You'll set the stage for more vigor throughout the evening hours along with a weight-loss benefit if you stay _____ after your meal.

amount

#253 빈도 3 설명 잠금

단어 설명 (뜻/사용법)

샘플북은 단어 설명을 10개까지만 제공합니다.
나머지 설명은 **peshare.com 정식판**에서 이어집니다.

수능 기출 문장

[24] However, people who say they know where everything is turn out to be using a large amount of their mental capacity and creative energies remembering where they placed things, rather than doing the job.

[26] For example, it is documented that if people are asked to bet on whether a coin toss is heads or tails, most bet larger amounts if the coin is yet to be tossed.

[26] If the coin is tossed and the outcome is concealed, people will offer lower amounts when asked for bets.

Angeles

#254 빈도 3 설명 잠금

단어 설명 (뜻/사용법)

샘플북은 단어 설명을 10개까지만 제공합니다.
나머지 설명은 **peshare.com 정식판**에서 이어집니다.

수능 기출 문장

[46] A career change came next which led to teaching underprivileged young children in Los Angeles.

any

#255 빈도 3 설명 잠금

단어 설명 (뜻/사용법)

샘플북은 단어 설명을 10개까지만 제공합니다.
나머지 설명은 **peshare.com 정식판**에서 이어집니다.

수능 기출 문장

[23] It started out like any other day.

[24] If they worked in a well-organized environment for any length of time, they would be surprised at how much more productive they were.

[42] Ellyn McColgan says, “I used to say to people all the time, ‘I can help you figure out just about any problem you throw at me, but is that really what you want from me?’

attempt

#256 빈도 3 설명 잠금

단어 설명 (뜻/사용법)

샘플북은 단어 설명을 10개까지만 제공합니다.
나머지 설명은 **peshare.com 정식판**에서 이어집니다.

수능 기출 문장

[24] If you have a tendency to attempt to explain a messy desk or work area, challenge yourself to work with a clean desk for an entire day.

[35] For example, an American anthropologist attempted to tell the classic story of Hamlet to Tiv elders in West Africa.

[37] The first eight expeditions to Everest were British, all of which attempted the mountain from the northern, Tibetan, side — not because it presented the most obvious weakness in the peak's formidable defenses but because in 1921 the Tibetan government opened its borders to foreigners, while Nepal remained off limits.

away

#257 빈도 3 설명 잠금

단어 설명 (뜻/사용법)

샘플북은 단어 설명을 10개까지만 제공합니다.
나머지 설명은 **peshare.com 정식판**에서 이어집니다.

수능 기출 문장

[46] But I put the notebook away and promptly forgot about it and about becoming a journalist.

beach

#258 빈도 3 설명 잠금

단어 설명 (뜻/사용법)

샘플북은 단어 설명을 10개까지만 제공합니다.
나머지 설명은 **peshare.com 정식판**에서 이어집니다.

수능 기출 문장

[20] After seven months, the first toys made landfall on beaches near Sitka, Alaska, 3,540 kilometers from what / where they were lost.

[23] I headed to the beach and jumped on my surfboard and paddled out.

[23] I was about 150 yards off the beach, when I felt a sudden chill in the air followed by an uncomfortable stillness.

bear

#259 빈도 3 설명 잠금

단어 설명 (뜻/사용법)

샘플북은 단어 설명을 10개까지만 제공합니다.
나머지 설명은 **peshare.com 정식판**에서 이어집니다.

수능 기출 문장

[22] ③ That would mean, for instance, that countries such as Germany and the United Kingdom, which have been emitting for longer than most countries, would bear a larger share than their current emissions implied.

[22] ⑤ It would also mean that big emitters that had developed their industries more recently, such as Australia, would bear less of a share.

[38] Giorgio Vasari, the Italian painter, architect, and writer, was born in Arezzo in 1511.

bed

#260 빈도 3 설명 잠금

단어 설명 (뜻/사용법)

샘플북은 단어 설명을 10개까지만 제공합니다.
나머지 설명은 **peshare.com 정식판**에서 이어집니다.

수능 기출 문장

[46] From my sick bed I noticed it on a nearby shelf.

beginning

#261 빈도 3 설명 잠금

단어 설명 (뜻/사용법)

샘플북은 단어 설명을 10개까지만 제공합니다.
나머지 설명은 **peshare.com 정식판**에서 이어집니다.

수능 기출 문장

[28] Italy was densely forested at the beginning of Roman rule.

[49] Since the beginning of time, the mysterious nature of dreaming has led people to believe that dreams were messages from the other world.

bet

#262 빈도 3 설명 잠금

단어 설명 (뜻/사용법)

샘플북은 단어 설명을 10개까지만 제공합니다.
나머지 설명은 **peshare.com 정식판**에서 이어집니다.

수능 기출 문장

[26] For example, it is documented that if people are asked to bet on whether a coin toss is heads or tails, most bet larger amounts if the coin is yet to be tossed.

[26] If the coin is tossed and the outcome is concealed, people will offer lower amounts when asked for bets.

birth

#263 빈도 3 설명 잠금

단어 설명 (뜻/사용법)

샘플북은 단어 설명을 10개까지만 제공합니다.
나머지 설명은 **peshare.com 정식판**에서 이어집니다.

수능 기출 문장

[46] After becoming a professional artist, marriage followed, then the birth of two daughters.

black

#264 빈도 3 설명 잠금

단어 설명 (뜻/사용법)

샘플북은 단어 설명을 10개까지만 제공합니다.
나머지 설명은 **peshare.com 정식판**에서 이어집니다.

수능 기출 문장

[46] It was a black and red hardcover book with the word ‘Record’ neatly engraved in gold on the cover.

breaststroke

#265 빈도 3 설명 잠금

단어 설명 (뜻/사용법)

샘플북은 단어 설명을 10개까지만 제공합니다.
나머지 설명은 **peshare.com 정식판**에서 이어집니다.

수능 기출 문장

[32] Since this new breaststroke was about 15% ④ slower, people using the conventional version couldn't effectively compete.

[32] The rules of breaststroke ① stated that both arms must be pulled together underwater and then recovered simultaneously back to the start of the pulling position to begin the next stroke.

[32] Until the 1920's, there were only three competitive swimming strokes — freestyle, backstroke, and breaststroke — and each had specific rules that described how it was to be performed.

build

#266 빈도 3 설명 잠금

단어 설명 (뜻/사용법)

샘플북은 단어 설명을 10개까지만 제공합니다.
나머지 설명은 **peshare.com 정식판**에서 이어집니다.

수능 기출 문장

[39] The good news is that it's never too late to start building up muscle strength, regardless of your age.

[40] The approach most consistent with culturally responsive teaching is to first accept the dialect and then build on it.

[43] Afraid of the world that is portrayed on TV, people stay in their homes with close family and do not build bonds with their neighbors.

business

#267 빈도 3 설명 잠금

단어 설명 (뜻/사용법)

샘플북은 단어 설명을 10개까지만 제공합니다.
나머지 설명은 **peshare.com 정식판**에서 이어집니다.

수능 기출 문장

[19] Betty said she wanted to start her own event-planning business, and Stephanie agreed to let ④ her keep her existing clients, some photography, and documents and forms they had developed together.

[19] One day in February 2009, Stephanie called Betty, ① her best friend, who was the only employee of her business Best Wedding.

[21] The boundaries among business units were deliberately ambiguous because more than technical information was needed ③ to get a feeling for the problem.

catch

#268 빈도 3 설명 잠금

단어 설명 (뜻/사용법)

샘플북은 단어 설명을 10개까지만 제공합니다.
나머지 설명은 **peshare.com 정식판**에서 이어집니다.

수능 기출 문장

[46] We had to collect our prizes at the local variety store and, while waiting in line, a little notebook in the stationery department caught my eye.

certain

#269 빈도 3 설명 잠금

단어 설명 (뜻/사용법)

샘플북은 단어 설명을 10개까지만 제공합니다.
나머지 설명은 **peshare.com 정식판**에서 이어집니다.

수능 기출 문장

[23] There was a certain panic in his voice that demanded attention.

[33] Even those of us who claim not to be materialistic can't help but form attachments to certain clothes.

[40] Standard English allows access to certain educational and economic opportunities, which is the primary reason for teaching it.

child

#270 빈도 3 설명 잠금

단어 설명 (뜻/사용법)

샘플북은 단어 설명을 10개까지만 제공합니다.
나머지 설명은 **peshare.com 정식판**에서 이어집니다.

수능 기출 문장

[46] A career change came next which led to teaching underprivileged young children in Los Angeles.

classic

#271 빈도 3 설명 잠금

단어 설명 (뜻/사용법)

샘플북은 단어 설명을 10개까지만 제공합니다.
나머지 설명은 **peshare.com 정식판**에서 이어집니다.

수능 기출 문장

[35] For example, an American anthropologist attempted to tell the classic story of Hamlet to Tiv elders in West Africa.

[35] The result was a very different version of the classic play.

[41] For many people, one of the classic signs of emotional eating is night eating.

clear

#272 빈도 3 설명 잠금

단어 설명 (뜻/사용법)

샘플북은 단어 설명을 10개까지만 제공합니다.
나머지 설명은 **peshare.com 정식판**에서 이어집니다.

수능 기출 문장

[28] The cleared soil was rich in minerals and nutrients and provided substantial production yields.

[35] She believed that human nature is pretty much the same the whole world over; at least the general plot and motivation of the great tragedy would always be clear.

[45] It is therefore important, if not essential, to maintain a clear focus in undertaking advocacy or mediation in order to ensure that the roles do not become blurred and therefore potentially counterproductive.

clothes

#273 빈도 3 설명 잠금

단어 설명 (뜻/사용법)

샘플북은 단어 설명을 10개까지만 제공합니다.
나머지 설명은 **peshare.com 정식판**에서 이어집니다.

수능 기출 문장

[33] Clothes document personal history for us the same way that fossils chart time for archaeologists.

[33] Even those of us who claim not to be materialistic can't help but form attachments to certain clothes.

[33] Like fragments from old songs, clothes can evoke / erase both cherished and painful memories.

coin

#274 빈도 3 설명 잠금

단어 설명 (뜻/사용법)

샘플북은 단어 설명을 10개까지만 제공합니다.
나머지 설명은 **peshare.com 정식판**에서 이어집니다.

수능 기출 문장

[26] For example, it is documented that if people are asked to bet on whether a coin toss is heads or tails, most bet larger amounts if the coin is yet to be tossed.

[26] If the coin is tossed and the outcome is concealed, people will offer lower amounts when asked for bets.

collect

#275 빈도 3 설명 잠금

단어 설명 (뜻/사용법)

샘플북은 단어 설명을 10개까지만 제공합니다.
나머지 설명은 **peshare.com 정식판**에서 이어집니다.

수능 기출 문장

[46] We had to collect our prizes at the local variety store and, while waiting in line, a little notebook in the stationery department caught my eye.

college

#276 빈도 3 설명 잠금

단어 설명 (뜻/사용법)

샘플북은 단어 설명을 10개까지만 제공합니다.
나머지 설명은 **peshare.com 정식판**에서 이어집니다.

수능 기출 문장

[46] Upon graduating from high school, I went to college as a fine art major and English minor.

concern

#277 빈도 3 설명 잠금

단어 설명 (뜻/사용법)

샘플북은 단어 설명을 10개까지만 제공합니다.
나머지 설명은 **peshare.com 정식판**에서 이어집니다.

수능 기출 문장

[43] These are legitimate concerns that many people share.

[49] It is simply a(n) _____ correspondence between a situation about which one has intense concern and the occurrence of the event that one fears.

contest

#278 빈도 3 설명 잠금

단어 설명 (뜻/사용법)

샘플북은 단어 설명을 10개까지만 제공합니다.
나머지 설명은 **peshare.com 정식판**에서 이어집니다.

수능 기출 문장

[46] When I was a freshman in high school, I won second prize in our local newspaper's essay contest on the theme of 'future career.'

create

#279 빈도 3 설명 잠금

단어 설명 (뜻/사용법)

샘플북은 단어 설명을 10개까지만 제공합니다.
나머지 설명은 **peshare.com 정식판**에서 이어집니다.

수능 기출 문장

[21] It also created an open-ended conversation among ② its engineers in which salespeople and designers were often included.

[21] One company developed what it called a 'technology shelf,' created by a small group of engineers, on which ① was placed possible technical solutions that other teams might use in the future.

[31] _____, euphemisms can become dangerous when they are used to create misperceptions of important issues.

cultural

#280 빈도 3 설명 잠금

단어 설명 (뜻/사용법)

샘플북은 단어 설명을 10개까지만 제공합니다.
나머지 설명은 **peshare.com 정식판**에서 이어집니다.

수능 기출 문장

[35] All of us use the cultural knowledge we acquire as members of our own society to organize our perception and behavior.

[35] But cultures are different, and other people rarely behave or interpret experience according to our cultural plan.

[35] But, at each turn in the story when she told it, the Tiv interpreted the events and motives in Hamlet using their own cultural knowledge.

daughter

#281 빈도 3 설명 잠금

단어 설명 (뜻/사용법)

샘플북은 단어 설명을 10개까지만 제공합니다.
나머지 설명은 **peshare.com 정식판**에서 이어집니다.

수능 기출 문장

[46] After becoming a professional artist, marriage followed, then the birth of two daughters .

deepest

#282 빈도 3 설명 잠금

단어 설명 (뜻/사용법)

샘플북은 단어 설명을 10개까지만 제공합니다.
나머지 설명은 **peshare.com 정식판**에서 이어집니다.

수능 기출 문장

[46] It was still blank but something told me to write my deepest feelings and thoughts, my pain and fear, my wishes and dreams, the words of my inner world.

defy

#283 빈도 3 설명 잠금

단어 설명 (뜻/사용법)

샘플북은 단어 설명을 10개까지만 제공합니다.
나머지 설명은 **peshare.com 정식판**에서 이어집니다.

수능 기출 문장

[46] And the process of journal-keeping through writing and drawing helped heal me from a mysterious illness which had defied the doctors and their medicines.

desk

#284 빈도 3 설명 잠금

단어 설명 (뜻/사용법)

샘플북은 단어 설명을 10개까지만 제공합니다.
나머지 설명은 **peshare.com 정식판**에서 이어집니다.

수능 기출 문장

[24] If you have a tendency to attempt to explain a messy desk or work area, challenge yourself to work with a clean desk for an entire day.

[24] Or they say non-humorous things such as, “A clean desk is a sign of a sick mind.”

diary

#285 빈도 3 설명 잠금

단어 설명 (뜻/사용법)

샘플북은 단어 설명을 10개까지만 제공합니다.
나머지 설명은 **peshare.com 정식판**에서 이어집니다.

수능 기출 문장

[46] The insights I gained through journal-keeping led me into a new career as an art therapist and teacher of diary writing and drawing.

difficult

#286 빈도 3 설명 잠금

단어 설명 (뜻/사용법)

샘플북은 단어 설명을 10개까지만 제공합니다.
나머지 설명은 **peshare.com 정식판**에서 이어집니다.

수능 기출 문장

[43] We live in difficult and uncertain times.

[44] (①) It is difficult to determine the membership of these groups from sightings alone, because of the practical difficulties of observing whale behavior, most of which happens underwater.

[44] (②) To make things even more difficult, sperm whales can travel across entire oceans and can dive to a depth of a kilometer.

doctor

#287 빈도 3 설명 잠금

단어 설명 (뜻/사용법)

샘플북은 단어 설명을 10개까지만 제공합니다.
나머지 설명은 **peshare.com 정식판**에서 이어집니다.

수능 기출 문장

[46] And the process of journal-keeping through writing and drawing helped heal me from a mysterious illness which had defied the doctors and their medicines.

document

#288 빈도 3 설명 잠금

단어 설명 (뜻/사용법)

샘플북은 단어 설명을 10개까지만 제공합니다.
나머지 설명은 **peshare.com 정식판**에서 이어집니다.

수능 기출 문장

[19] Betty said she wanted to start her own event-planning business, and Stephanie agreed to let ④ her keep her existing clients, some photography, and documents and forms they had developed together.

[26] For example, it is documented that if people are asked to bet on whether a coin toss is heads or tails, most bet larger amounts if the coin is yet to be tossed.

[33] Clothes document personal history for us the same way that fossils chart time for archaeologists.

earlier

#289 빈도 3 설명 잠금

단어 설명 (뜻/사용법)

샘플북은 단어 설명을 10개까지만 제공합니다.
나머지 설명은 **peshare.com 정식판**에서 이어집니다.

수능 기출 문장

[46] Then during a serious illness when I was thirty-five, I found the little notebook I had purchased twenty years earlier.

eating

#290 빈도 3 설명 잠금

단어 설명 (뜻/사용법)

샘플북은 단어 설명을 10개까지만 제공합니다.
나머지 설명은 **peshare.com 정식판**에서 이어집니다.

수능 기출 문장

[25] What you do in the 15 to 30 minutes after eating your evening meal sends powerful signals to your metabolism.

[41] For many people, one of the classic signs of emotional eating is night eating.

[41] Night eaters are often eating in response to anxiety or to the emotional turmoil they've experienced throughout the day.

[41] Sometimes emotional eating is a reaction to a specific situation.

edition

#291 빈도 3 설명 잠금

단어 설명 (뜻/사용법)

샘플북은 단어 설명을 10개까지만 제공합니다.
나머지 설명은 **peshare.com 정식판**에서 이어집니다.

수능 기출 문장

[38] Although the revised edition overshadowed Vasari's own achievements as a painter and architect, it made him the most respected man of the Italian art world.

[38] It is not known exactly how many copies of the first edition of Lives, published in 1550, were printed, but it earned Vasari the praise of his peers.

[38] Then in a revised edition of Lives in 1568, complete with portraits of the artists, he combined biographical anecdotes with critical comment.

emission

#292 빈도 3 설명 잠금

단어 설명 (뜻/사용법)

샘플북은 단어 설명을 10개까지만 제공합니다.
나머지 설명은 **peshare.com 정식판**에서 이어집니다.

수능 기출 문장

[22] ① Its idea was that countries should now share the burden of emissions cuts according to how historically responsible they were for the problem.

[22] ② In other words, we should calculate what concentration of greenhouse gases each country has put into the atmosphere over time and use those figures to allocate emissions cuts.

[22] ③ That would mean, for instance, that countries such as Germany and the United Kingdom, which have been emitting for longer than most countries, would bear a larger share than their current emissions implied.

enable

#293 빈도 3 설명 잠금

단어 설명 (뜻/사용법)

샘플북은 단어 설명을 10개까지만 제공합니다.
나머지 설명은 **peshare.com 정식판**에서 이어집니다.

수능 기출 문장

[39] Studies have found that intense programs of strength training can help even weak older people double their strength, as well as enable them to walk faster and climb stairs more easily.

[49] Dreams have been regarded as prophetic communications which, when properly decoded, would enable us to foretell the future.

energy

#294 빈도 3 설명 잠금

단어 설명 (뜻/사용법)

샘플북은 단어 설명을 10개까지만 제공합니다.
나머지 설명은 **peshare.com 정식판**에서 이어집니다.

수능 기출 문장

[24] However, people who say they know where everything is turn out to be using a large amount of their mental capacity and creative energies remembering where they placed things, rather than doing the job.

[28] Consequently, Rome's _____ could not provide sufficient energy to maintain its infrastructure and the welfare of its citizens.

[36] The graphs above show the percentage of world electricity generation by sources of energy for 1971 and 2007.

engrave

#295 빈도 3 설명 잠금

단어 설명 (뜻/사용법)

샘플북은 단어 설명을 10개까지만 제공합니다.
나머지 설명은 **peshare.com 정식판**에서 이어집니다.

수능 기출 문장

[46] It was a black and red hardcover book with the word ‘Record’ neatly engraved in gold on the cover.

enjoy

#296 빈도 3 설명 잠금

단어 설명 (뜻/사용법)

샘플북은 단어 설명을 10개까지만 제공합니다.
나머지 설명은 **peshare.com 정식판**에서 이어집니다.

수능 기출 문장

[46] More importantly, I learned to play and enjoy life again.

equilibrium

#297 빈도 3 설명 잠금

단어 설명 (뜻/사용법)

샘플북은 단어 설명을 10개까지만 제공합니다.
나머지 설명은 **peshare.com 정식판**에서 이어집니다.

수능 기출 문장

[34] Except for extraordinary exceptions, when people find ways to intervene using methods more powerful than our tendency to equilibrium, our habits, behaviors, thoughts, and our quality of life stay pretty much the same too.

[34] Homeostasis is the word we use to describe the ability of an organism to maintain internal equilibrium by adjusting its physiological processes.

[34] When we are disturbed by forces acting on us, our inner machinery kicks in and returns us to a balanced state of equilibrium.

essay

#298 빈도 3 설명 잠금

단어 설명 (뜻/사용법)

샘플북은 단어 설명을 10개까지만 제공합니다.
나머지 설명은 **peshare.com 정식판**에서 이어집니다.

수능 기출 문장

[46] When I was a freshman in high school, I won second prize in our local newspaper's essay contest on the theme of 'future career.'

euphemism

#299 빈도 3 설명 잠금

단어 설명 (뜻/사용법)

샘플북은 단어 설명을 10개까지만 제공합니다.
나머지 설명은 **peshare.com 정식판**에서 이어집니다.

수능 기출 문장

[31] The term euphemism derives from a Greek word meaning ‘to speak with good words’ and involves substituting a more pleasant, less objectionable way of saying something for a blunt or more direct way.

[31] Why do people use euphemisms?

[31] _____, euphemisms can become dangerous when they are used to create misperceptions of important issues.

experience

#300 빈도 3 설명 잠금

단어 설명 (뜻/사용법)

샘플북은 단어 설명을 10개까지만 제공합니다.
나머지 설명은 **peshare.com 정식판**에서 이어집니다.

수능 기출 문장

[23] I had no idea that I was in for one of the most terrifying experiences of my life.

[35] But cultures are different, and other people rarely behave or interpret experience according to our cultural plan.

[41] Night eaters are often eating in response to anxiety or to the emotional turmoil they've experienced throughout the day.

figure

#301 빈도 3 설명 잠금

단어 설명 (뜻/사용법)

샘플북은 단어 설명을 10개까지만 제공합니다.
나머지 설명은 **peshare.com 정식판**에서 이어집니다.

수능 기출 문장

[19] In a businesslike fashion, the two women began figuring out how to disengage.

[22] ② In other words, we should calculate what concentration of greenhouse gases each country has put into the atmosphere over time and use those figures to allocate emissions cuts.

[42] Ellyn McColgan says, “I used to say to people all the time, ‘I can help you figure out just about any problem you throw at me, but is that really what you want from me?’

fine

#302 빈도 3 설명 잠금

단어 설명 (뜻/사용법)

샘플북은 단어 설명을 10개까지만 제공합니다.
나머지 설명은 **peshare.com 정식판**에서 이어집니다.

수능 기출 문장

[46] Upon graduating from high school, I went to college as a fine art major and English minor.

five

#303 빈도 3 설명 잠금

단어 설명 (뜻/사용법)

샘플북은 단어 설명을 10개까지만 제공합니다.
나머지 설명은 **peshare.com 정식판**에서 이어집니다.

수능 기출 문장

[46] Then during a serious illness when I was thirty-five, I found the little notebook I had purchased twenty years earlier.

float

#304 빈도 3 설명 잠금

단어 설명 (뜻/사용법)

샘플북은 단어 설명을 10개까지만 제공합니다.
나머지 설명은 **peshare.com 정식판**에서 이어집니다.

수능 기출 문장

[20] On January 10, 1992, a ship traveled / traveling through rough seas lost 12 cargo containers, one of which held 28,800 floating bath toys.

[20] Other toys floated north and west along the Alaskan coast and across the Bering Sea.

[20] They floated completely along the North Pacific currents, ending up back in Sitka.

focus

#305 빈도 3 설명 잠금

단어 설명 (뜻/사용법)

샘플북은 단어 설명을 10개까지만 제공합니다.
나머지 설명은 **peshare.com 정식판**에서 이어집니다.

수능 기출 문장

[42] Trusting people and empowering them also allows you to focus on the things you need to accomplish.

[43] It's because television focuses on news that makes the world seem like a more dangerous place than it actually is.

[45] It is therefore important, if not essential, to maintain a clear focus in undertaking advocacy or mediation in order to ensure that the roles do not become blurred and therefore potentially counterproductive.

freshman

#306 빈도 3 설명 잠금

단어 설명 (뜻/사용법)

샘플북은 단어 설명을 10개까지만 제공합니다.
나머지 설명은 **peshare.com 정식판**에서 이어집니다.

수능 기출 문장

[46] When I was a freshman in high school, I won second prize in our local newspaper's essay contest on the theme of 'future career.'

gas

#307 빈도 3 설명 잠금

단어 설명 (뜻/사용법)

샘플북은 단어 설명을 10개까지만 제공합니다.
나머지 설명은 **peshare.com 정식판**에서 이어집니다.

수능 기출 문장

[22] ② In other words, we should calculate what concentration of greenhouse gases each country has put into the atmosphere over time and use those figures to allocate emissions cuts.

[22] ④ Greenhouse gases have been known to absorb heat and hold this heat in the atmosphere, instead of reflecting it back into space.

[36] ④ In 1971, hydro was the second biggest source of electricity generation, but in 2007, gas was the second biggest, accounting for more than 20% of the total electricity generation.

girl

#308 빈도 3 설명 잠금

단어 설명 (뜻/사용법)

샘플북은 단어 설명을 10개까지만 제공합니다.
나머지 설명은 **peshare.com 정식판**에서 이어집니다.

수능 기출 문장

[46] I'm grateful to that high school girl that I was for having the sense to buy a little blank book.

gold

#309 빈도 3 설명 잠금

단어 설명 (뜻/사용법)

샘플북은 단어 설명을 10개까지만 제공합니다.
나머지 설명은 **peshare.com 정식판**에서 이어집니다.

수능 기출 문장

[46] It was a black and red hardcover book with the word ‘Record’ neatly engraved in gold on the cover.

good

#310 빈도 3 설명 잠금

단어 설명 (뜻/사용법)

샘플북은 단어 설명을 10개까지만 제공합니다.
나머지 설명은 **peshare.com 정식판**에서 이어집니다.

수능 기출 문장

[31] The term euphemism derives from a Greek word meaning ‘to speak with good words’ and involves substituting a more pleasant, less objectionable way of saying something for a blunt or more direct way.

[39] The good news is that it’s never too late to start building up muscle strength, regardless of your age.

[43] Do you worry about losing your good health?

graduate

#311 빈도 3 설명 잠금

단어 설명 (뜻/사용법)

샘플북은 단어 설명을 10개까지만 제공합니다.
나머지 설명은 **peshare.com 정식판**에서 이어집니다.

수능 기출 문장

[46] Upon graduating from high school, I went to college as a fine art major and English minor.

grateful

#312 빈도 3 설명 잠금

단어 설명 (뜻/사용법)

샘플북은 단어 설명을 10개까지만 제공합니다.
나머지 설명은 **peshare.com 정식판**에서 이어집니다.

수능 기출 문장

[46] I'm grateful to that high school girl that I was for having the sense to buy a little blank book.

hardcover

#313 빈도 3 설명 잠금

단어 설명 (뜻/사용법)

샘플북은 단어 설명을 10개까지만 제공합니다.
나머지 설명은 **peshare.com 정식판**에서 이어집니다.

수능 기출 문장

[46] It was a black and red hardcover book with the word ‘Record’ neatly engraved in gold on the cover.

heal

#314 빈도 3 설명 잠금

단어 설명 (뜻/사용법)

샘플북은 단어 설명을 10개까지만 제공합니다.
나머지 설명은 **peshare.com 정식판**에서 이어집니다.

수능 기출 문장

[46] And the process of journal-keeping through writing and drawing helped heal me from a mysterious illness which had defied the doctors and their medicines.

here

#315 빈도 3 설명 잠금

단어 설명 (뜻/사용법)

샘플북은 단어 설명을 10개까지만 제공합니다.
나머지 설명은 **peshare.com 정식판**에서 이어집니다.

수능 기출 문장

[30] Here the scientific use of evidence may help.

[49] A problem that arises here is that individuals who believe in premonitory dreams may give one or two striking examples of ‘hits,’ but they never tell you how many of their premonitory dreams ‘missed.’

human

#316 빈도 3 설명 잠금

단어 설명 (뜻/사용법)

샘플북은 단어 설명을 10개까지만 제공합니다.
나머지 설명은 **peshare.com 정식판**에서 이어집니다.

수능 기출 문장

[27] The more we surround ourselves with people who are the same as we are, who hold the same views, and who share the same values, the greater the likelihood that we will shrink as human beings rather than grow.

[34] Most of the systems in animal and human physiology are controlled by homeostasis.

[35] She believed that human nature is pretty much the same the whole world over; at least the general plot and motivation of the great tragedy would always be clear.

importantly

#317 빈도 3 설명 잠금

단어 설명 (뜻/사용법)

샘플북은 단어 설명을 10개까지만 제공합니다.
나머지 설명은 **peshare.com 정식판**에서 이어집니다.

수능 기출 문장

[46] More importantly, I learned to play and enjoy life again.

insight

#318 빈도 3 설명 잠금

단어 설명 (뜻/사용법)

샘플북은 단어 설명을 10개까지만 제공합니다.
나머지 설명은 **peshare.com 정식판**에서 이어집니다.

수능 기출 문장

[46] The insights I gained through journal-keeping led me into a new career as an art therapist and teacher of diary writing and drawing.

intense

#319 빈도 3 설명 잠금

단어 설명 (뜻/사용법)

샘플북은 단어 설명을 10개까지만 제공합니다.
나머지 설명은 **peshare.com 정식판**에서 이어집니다.

수능 기출 문장

[39] Studies have found that intense programs of strength training can help even weak older people double their strength, as well as enable them to walk faster and climb stairs more easily.

[49] It is simply a(n) _____ correspondence between a situation about which one has intense concern and the occurrence of the event that one fears.

interpret

#320 빈도 3 설명 잠금

단어 설명 (뜻/사용법)

샘플북은 단어 설명을 10개까지만 제공합니다.
나머지 설명은 **peshare.com 정식판**에서 이어집니다.

수능 기출 문장

[32] Most people interpreted this arm recovery to mean an ② underwater recovery.

[35] But cultures are different, and other people rarely behave or interpret experience according to our cultural plan.

[35] But, at each turn in the story when she told it, the Tiv interpreted the events and motives in Hamlet using their own cultural knowledge.

involve

#321 빈도 3 설명 잠금

단어 설명 (뜻/사용법)

샘플북은 단어 설명을 10개까지만 제공합니다.
나머지 설명은 **peshare.com 정식판**에서 이어집니다.

수능 기출 문장

[31] The term euphemism derives from a Greek word meaning ‘to speak with good words’ and involves substituting a more pleasant, less objectionable way of saying something for a blunt or more direct way.

[45] It parallels advocacy in so far as it tends to involve a process of negotiation, but differs in so far as mediation involves adopting a neutral role between two opposing parties rather than taking up the case of one party against another.

just

#322 빈도 3 설명 잠금

단어 설명 (뜻/사용법)

샘플북은 단어 설명을 10개까지만 제공합니다.
나머지 설명은 **peshare.com 정식판**에서 이어집니다.

수능 기출 문장

[37] Yet in 1924, a member of the third British expedition, Edward Felix Norton, reached an elevation of 28,126 feet — just 900 feet below the summit — before being defeated by exhaustion and snow blindness.

[39] “Once you’ve started, it can take just six weeks to see an improvement of up to 20 percent in your muscle capabilities,” says Dr. Ward.

[42] Ellyn McColgan says, “I used to say to people all the time, ‘I can help you figure out just about any problem you throw at me, but is that really what you want from me?’

knowledge

#323 빈도 3 설명 잠금

단어 설명 (뜻/사용법)

샘플북은 단어 설명을 10개까지만 제공합니다.
나머지 설명은 **peshare.com 정식판**에서 이어집니다.

수능 기출 문장

[35] All of us use the cultural knowledge we acquire as members of our own society to organize our perception and behavior.

[35] But, at each turn in the story when she told it, the Tiv interpreted the events and motives in Hamlet using their own cultural knowledge.

[37] Their knowledge of the deadly effects of extreme altitude was limited and their equipment was poor.

less

#324 빈도 3 설명 잠금

단어 설명 (뜻/사용법)

샘플북은 단어 설명을 10개까지만 제공합니다.
나머지 설명은 **peshare.com 정식판**에서 이어집니다.

수능 기출 문장

[22] ⑤ It would also mean that big emitters that had developed their industries more recently, such as Australia, would bear less of a share.

[31] Even more serious examples include describing rotting slums as ‘substandard housing,’ making the miserable conditions appear reasonable and the need for action less important.

[31] The term euphemism derives from a Greek word meaning ‘to speak with good words’ and involves substituting a more pleasant, less objectionable way of saying something for a blunt or more direct way.

let

#325 빈도 3 설명 잠금

단어 설명 (뜻/사용법)

샘플북은 단어 설명을 10개까지만 제공합니다.
나머지 설명은 **peshare.com 정식판**에서 이어집니다.

수능 기출 문장

[19] Betty said she wanted to start her own event-planning business, and Stephanie agreed to let ④ her keep her existing clients, some photography, and documents and forms they had developed together.

[19] I have to let ③ you go.”

[42] Empower people by letting them know that you believe in them and allowing them to take action.

line

#326 빈도 3 설명 잠금

단어 설명 (뜻/사용법)

샘플북은 단어 설명을 10개까지만 제공합니다.
나머지 설명은 **peshare.com 정식판**에서 이어집니다.

수능 기출 문장

[46] We had to collect our prizes at the local variety store and, while waiting in line, a little notebook in the stationery department caught my eye.

listen

#327 빈도 3 설명 잠금

단어 설명 (뜻/사용법)

샘플북은 단어 설명을 10개까지만 제공합니다.
나머지 설명은 **peshare.com 정식판**에서 이어집니다.

수능 기출 문장

[46] I began listening to my own feelings and inner wisdom.

live

#328 빈도 3 설명 잠금

단어 설명 (뜻/사용법)

샘플북은 단어 설명을 10개까지만 제공합니다.
나머지 설명은 **peshare.com 정식판**에서 이어집니다.

수능 기출 문장

[27] Every person we meet has a story that can, in some way, inform us and help us as we live the story of our own lives.

[34] Living things naturally return to a state of balance.

[43] We live in difficult and uncertain times.

Los

#329 빈도 3 설명 잠금

단어 설명 (뜻/사용법)

샘플북은 단어 설명을 10개까지만 제공합니다.
나머지 설명은 **peshare.com 정식판**에서 이어집니다.

수능 기출 문장

[46] A career change came next which led to teaching underprivileged young children in Los Angeles.

loss

#330 빈도 3 설명 잠금

단어 설명 (뜻/사용법)

샘플북은 단어 설명을 10개까지만 제공합니다.
나머지 설명은 **peshare.com 정식판**에서 이어집니다.

수능 기출 문장

[25] You'll set the stage for more vigor throughout the evening hours along with a weight-loss benefit if you stay _____ after your meal.

[49] It is certainly true that individuals who are concerned about a traumatic event, such as the threat of the loss of a loved one who is sick, will dream about that loved one more than would otherwise be the case.

major

#331 빈도 3 설명 잠금

단어 설명 (뜻/사용법)

샘플북은 단어 설명을 10개까지만 제공합니다.
나머지 설명은 **peshare.com 정식판**에서 이어집니다.

수능 기출 문장

[46] Upon graduating from high school, I went to college as a fine art major and English minor.

marriage

#332 빈도 3 설명 잠금

단어 설명 (뜻/사용법)

샘플북은 단어 설명을 10개까지만 제공합니다.
나머지 설명은 **peshare.com 정식판**에서 이어집니다.

수능 기출 문장

[46] After becoming a professional artist, marriage followed, then the birth of two daughters.

medicine

#333 빈도 3 설명 잠금

단어 설명 (뜻/사용법)

샘플북은 단어 설명을 10개까지만 제공합니다.
나머지 설명은 **peshare.com 정식판**에서 이어집니다.

수능 기출 문장

[46] And the process of journal-keeping through writing and drawing helped heal me from a mysterious illness which had defied the doctors and their medicines.

message

#334 빈도 3 설명 잠금

단어 설명 (뜻/사용법)

샘플북은 단어 설명을 10개까지만 제공합니다.
나머지 설명은 **peshare.com 정식판**에서 이어집니다.

수능 기출 문장

[42] Send a message of respect and inspire people to be creative and use their individual talents toward the goals of the enterprise.

[49] Since the beginning of time, the mysterious nature of dreaming has led people to believe that dreams were messages from the other world.

minor

#335 빈도 3 설명 잠금

단어 설명 (뜻/사용법)

샘플북은 단어 설명을 10개까지만 제공합니다.
나머지 설명은 **peshare.com 정식판**에서 이어집니다.

수능 기출 문장

[46] Upon graduating from high school, I went to college as a fine art major and English minor.

minute

#336 빈도 3 설명 잠금

단어 설명 (뜻/사용법)

샘플북은 단어 설명을 10개까지만 제공합니다.
나머지 설명은 **peshare.com 정식판**에서 이어집니다.

수능 기출 문장

[25] Among many possible activities, walking is one of the easiest ways to get some minutes of exercise after a meal.

[25] What you do in the 15 to 30 minutes after eating your evening meal sends powerful signals to your metabolism.

[33] A(n) impractical / brand-new white scarf might be pulled out of a donation bag at the last minute because of the promise of elegance it once held for its owner.

must

#337 빈도 3 설명 잠금

단어 설명 (뜻/사용법)

샘플북은 단어 설명을 10개까지만 제공합니다.
나머지 설명은 **peshare.com 정식판**에서 이어집니다.

수능 기출 문장

[32] The rules of breaststroke ① stated that both arms must be pulled together underwater and then recovered simultaneously back to the start of the pulling position to begin the next stroke.

[49] To prove the existence of premonitory dreams, scientific evidence must be obtained.

n

#338 빈도 3 설명 잠금

단어 설명 (뜻/사용법)

샘플북은 단어 설명을 10개까지만 제공합니다.
나머지 설명은 **peshare.com 정식판**에서 이어집니다.

수능 기출 문장

[33] A(n) impractical / brand-new white scarf might be pulled out of a donation bag at the last minute because of the promise of elegance it once held for its owner.

[49] It is simply a(n) _____ correspondence between a situation about which one has intense concern and the occurrence of the event that one fears.

nature

#339 빈도 3 설명 잠금

단어 설명 (뜻/사용법)

샘플북은 단어 설명을 10개까지만 제공합니다.
나머지 설명은 **peshare.com 정식판**에서 이어집니다.

수능 기출 문장

[35] She believed that human nature is pretty much the same the whole world over; at least the general plot and motivation of the great tragedy would always be clear.

[49] Since the beginning of time, the mysterious nature of dreaming has led people to believe that dreams were messages from the other world.

nearby

#340 빈도 3 설명 잠금

단어 설명 (뜻/사용법)

샘플북은 단어 설명을 10개까지만 제공합니다.
나머지 설명은 **peshare.com 정식판**에서 이어집니다.

수능 기출 문장

[46] From my sick bed I noticed it on a nearby shelf.

neatly

#341 빈도 3 설명 잠금

단어 설명 (뜻/사용법)

샘플북은 단어 설명을 10개까지만 제공합니다.
나머지 설명은 **peshare.com 정식판**에서 이어집니다.

수능 기출 문장

[46] It was a black and red hardcover book with the word ‘Record’ neatly engraved in gold on the cover.

negotiation

#342 빈도 3 설명 잠금

단어 설명 (뜻/사용법)

샘플북은 단어 설명을 10개까지만 제공합니다.
나머지 설명은 **peshare.com 정식판**에서 이어집니다.

수능 기출 문장

[22] During the 1997 Kyoto negotiations, Brazil made a suggestion that has since become known as the Brazilian Proposal.

[45] Although both deal with negotiation, a mediator needs to maintain _____ and an advocate partiality in order to _____ crossing over into each other's role.

[45] It parallels advocacy in so far as it tends to involve a process of negotiation, but differs in so far as mediation involves adopting a neutral role between two opposing parties rather than taking up the case of one party against another.

news

#343 빈도 3 설명 잠금

단어 설명 (뜻/사용법)

샘플북은 단어 설명을 10개까지만 제공합니다.
나머지 설명은 **peshare.com 정식판**에서 이어집니다.

수능 기출 문장

[39] The good news is that it's never too late to start building up muscle strength, regardless of your age.

[43] It's because television focuses on news that makes the world seem like a more dangerous place than it actually is.

[43] Research shows that people who watch a lot of news on television overestimate the threats to their well-being.

newspaper

#344 빈도 3 설명 잠금

단어 설명 (뜻/사용법)

샘플북은 단어 설명을 10개까지만 제공합니다.
나머지 설명은 **peshare.com 정식판**에서 이어집니다.

수능 기출 문장

[46] When I was a freshman in high school, I won second prize in our local newspaper's essay contest on the theme of 'future career.'

night

#345 빈도 3 설명 잠금

단어 설명 (뜻/사용법)

샘플북은 단어 설명을 10개까지만 제공합니다.
나머지 설명은 **peshare.com 정식판**에서 이어집니다.

수능 기출 문장

[41] Boredom and loneliness are also more likely to come to the surface when the rush of the day is done and the night stretches ahead.

[41] For many people, one of the classic signs of emotional eating is night eating.

[41] Night eaters are often eating in response to anxiety or to the emotional turmoil they've experienced throughout the day.

notice

#346 빈도 3 설명 잠금

단어 설명 (뜻/사용법)

샘플북은 단어 설명을 10개까지만 제공합니다.
나머지 설명은 **peshare.com 정식판**에서 이어집니다.

수능 기출 문장

[46] From my sick bed I noticed it on a nearby shelf.

off

#347 빈도 3 설명 잠금

단어 설명 (뜻/사용법)

샘플북은 단어 설명을 10개까지만 제공합니다.
나머지 설명은 **peshare.com 정식판**에서 이어집니다.

수능 기출 문장

[23] I was about 150 yards off the beach, when I felt a sudden chill in the air followed by an uncomfortable stillness.

[34] We don't like to be off balance.

[37] The first eight expeditions to Everest were British, all of which attempted the mountain from the northern, Tibetan, side — not because it presented the most obvious weakness in the peak's formidable defenses but because in 1921 the Tibetan government opened its borders to foreigners, while Nepal remained off limits.

official

#348 빈도 3 설명 잠금

단어 설명 (뜻/사용법)

샘플북은 단어 설명을 10개까지만 제공합니다.
나머지 설명은 **peshare.com 정식판**에서 이어집니다.

수능 기출 문장

[46] This was my first ‘ official ’ journal.

often

#349 빈도 3 설명 잠금

단어 설명 (뜻/사용법)

샘플북은 단어 설명을 10개까지만 제공합니다.
나머지 설명은 **peshare.com 정식판**에서 이어집니다.

수능 기출 문장

[21] It also created an open-ended conversation among ② its engineers in which salespeople and designers were often included.

[30] Often in social scientific practice, even where evidence is used, it is not used in the correct way for adequate scientific testing.

[41] Night eaters are often eating in response to anxiety or to the emotional turmoil they've experienced throughout the day.

ourselves

#350 빈도 3 설명 잠금

단어 설명 (뜻/사용법)

샘플북은 단어 설명을 10개까지만 제공합니다.
나머지 설명은 **peshare.com 정식판**에서 이어집니다.

수능 기출 문장

[27] The more we surround ourselves with people who are the same as we are, who hold the same views, and who share the same values, the greater the likelihood that we will shrink as human beings rather than grow.

[27] When we acknowledge this truth and begin to look at others as _____, we open ourselves up to new possibilities in our lives.

[43] Surrounding ourselves with a wall of fear, however, is not the answer.

outcome

#351 빈도 3 설명 잠금

단어 설명 (뜻/사용법)

샘플북은 단어 설명을 10개까지만 제공합니다.
나머지 설명은 **peshare.com 정식판**에서 이어집니다.

수능 기출 문장

[26] If the coin is tossed and the outcome is concealed, people will offer lower amounts when asked for bets.

[26] In this case, control of the outcome is clearly an illusion.

[26] Interestingly, people are more overconfident when they feel like they have control of the outcome — even when this is clearly not the case.

pain

#352 빈도 3 설명 잠금

단어 설명 (뜻/사용법)

샘플북은 단어 설명을 10개까지만 제공합니다.
나머지 설명은 **peshare.com 정식판**에서 이어집니다.

수능 기출 문장

[46] It was still blank but something told me to write my deepest feelings and thoughts, my pain and fear, my wishes and dreams, the words of my inner world.

painting

#353 빈도 3 설명 잠금

단어 설명 (뜻/사용법)

샘플북은 단어 설명을 10개까지만 제공합니다.
나머지 설명은 **peshare.com 정식판**에서 이어집니다.

수능 기출 문장

[46] Painting became my great love.

pass

#354 빈도 3 설명 잠금

단어 설명 (뜻/사용법)

샘플북은 단어 설명을 10개까지만 제공합니다.
나머지 설명은 **peshare.com 정식판**에서 이어집니다.

수능 기출 문장

[46] The years passed.

pencil

#355 빈도 3 설명 잠금

단어 설명 (뜻/사용법)

샘플북은 단어 설명을 10개까지만 제공합니다.
나머지 설명은 **peshare.com 정식판**에서 이어집니다.

수능 기출 문장

[40] For example, when the student says, “I ain’t got no pencil,” the teacher might say, “Oh, you don’t have a pencil.

[40] So, what should teachers do when a student says, “I ain’t got no pencil,” or brings some other nonstandard dialect into the classroom?

place

#356 빈도 3 설명 잠금

단어 설명 (뜻/사용법)

샘플북은 단어 설명을 10개까지만 제공합니다.
나머지 설명은 **peshare.com 정식판**에서 이어집니다.

수능 기출 문장

[21] One company developed what it called a ‘technology shelf,’ created by a small group of engineers, on which ① was placed possible technical solutions that other teams might use in the future.

[24] However, people who say they know where everything is turn out to be using a large amount of their mental capacity and creative energies remembering where they placed things, rather than doing the job.

[43] It’s because television focuses on news that makes the world seem like a more dangerous place than it actually is.

positive

#357 빈도 3 설명 잠금

단어 설명 (뜻/사용법)

샘플북은 단어 설명을 10개까지만 제공합니다.
나머지 설명은 **peshare.com 정식판**에서 이어집니다.

수능 기출 문장

[30] But these are easy to find and lead to the familiar dilemma in the social sciences where we have two conflicting theories, each of which can claim positive empirical evidence in its support but which come to opposite conclusions.

[30] In much of social science, evidence is used only to affirm a particular theory — to search for the positive instances that uphold it.

[30] The real power of scientific testability is negative, not positive.

professional

#358 빈도 3 설명 잠금

단어 설명 (뜻/사용법)

샘플북은 단어 설명을 10개까지만 제공합니다.
나머지 설명은 **peshare.com 정식판**에서 이어집니다.

수능 기출 문장

[46] After becoming a professional artist, marriage followed, then the birth of two daughters.

promptly

#359 빈도 3 설명 잠금

단어 설명 (뜻/사용법)

샘플북은 단어 설명을 10개까지만 제공합니다.
나머지 설명은 **peshare.com 정식판**에서 이어집니다.

수능 기출 문장

[46] But I put the notebook away and promptly forgot about it and about becoming a journalist.

pull

#360 빈도 3 설명 잠금

단어 설명 (뜻/사용법)

샘플북은 단어 설명을 10개까지만 제공합니다.
나머지 설명은 **peshare.com 정식판**에서 이어집니다.

수능 기출 문장

[32] The rules of breaststroke ① stated that both arms must be pulled together underwater and then recovered simultaneously back to the start of the pulling position to begin the next stroke.

[33] A(n) impractical / brand-new white scarf might be pulled out of a donation bag at the last minute because of the promise of elegance it once held for its owner.

purchase

#361 빈도 3 설명 잠금

단어 설명 (뜻/사용법)

샘플북은 단어 설명을 10개까지만 제공합니다.
나머지 설명은 **peshare.com 정식판**에서 이어집니다.

수능 기출 문장

[46] Then during a serious illness when I was thirty-five, I found the little notebook I had purchased twenty years earlier.

Record

#362 빈도 3 설명 잠금

단어 설명 (뜻/사용법)

샘플북은 단어 설명을 10개까지만 제공합니다.
나머지 설명은 **peshare.com 정식판**에서 이어집니다.

수능 기출 문장

[46] It was a black and red hardcover book with the word ‘Record’ neatly engraved in gold on the cover.

red

#363 빈도 3 설명 잠금

단어 설명 (뜻/사용법)

샘플북은 단어 설명을 10개까지만 제공합니다.
나머지 설명은 **peshare.com 정식판**에서 이어집니다.

수능 기출 문장

[46] It was a black and red hardcover book with the word ‘Record’ neatly engraved in gold on the cover.

roman

#364 빈도 3 설명 잠금

단어 설명 (뜻/사용법)

샘플북은 단어 설명을 10개까지만 제공합니다.
나머지 설명은 **peshare.com 정식판**에서 이어집니다.

수능 기출 문장

[28] Although there are numerous explanations for the fall of the Roman empire, the deeper cause lies in the declining fertility of its soil and the decrease in agricultural yields.

[28] By the end of the Roman Imperium, however, Italy had been stripped of forest cover.

[28] Italy was densely forested at the beginning of Roman rule.

save

#365 빈도 3 설명 잠금

단어 설명 (뜻/사용법)

샘플북은 단어 설명을 10개까지만 제공합니다.
나머지 설명은 **peshare.com 정식판**에서 이어집니다.

수능 기출 문장

[46] I used it to save my life and to help others.

science

#366 빈도 3 설명 잠금

단어 설명 (뜻/사용법)

샘플북은 단어 설명을 10개까지만 제공합니다.
나머지 설명은 **peshare.com 정식판**에서 이어집니다.

수능 기출 문장

[30] But these are easy to find and lead to the familiar dilemma in the social sciences where we have two conflicting theories, each of which can claim positive empirical evidence in its support but which come to opposite conclusions.

[30] For what is distinctive about science is the search for negative instances — the search for ways to falsify a theory, rather than to confirm it.

[30] In much of social science, evidence is used only to affirm a particular theory — to search for the positive instances that uphold it.

sea

#367 빈도 3 설명 잠금

단어 설명 (뜻/사용법)

샘플북은 단어 설명을 10개까지만 제공합니다.
나머지 설명은 **peshare.com 정식판**에서 이어집니다.

수능 기출 문장

[20] On January 10, 1992, a ship traveled / traveling through rough seas lost 12 cargo containers, one of which held 28,800 floating bath toys.

[20] Other toys floated north and west along the Alaskan coast and across the Bering Sea .

[20] Some toy animals stayed at sea even / very longer.

search

#368 빈도 3 설명 잠금

단어 설명 (뜻/사용법)

샘플북은 단어 설명을 10개까지만 제공합니다.
나머지 설명은 **peshare.com 정식판**에서 이어집니다.

수능 기출 문장

[30] For what is distinctive about science is the search for negative instances — the search for ways to falsify a theory, rather than to confirm it.

[30] In much of social science, evidence is used only to affirm a particular theory — to search for the positive instances that uphold it.

sense

#369 빈도 3 설명 잠금

단어 설명 (뜻/사용법)

샘플북은 단어 설명을 10개까지만 제공합니다.
나머지 설명은 **peshare.com 정식판**에서 이어집니다.

수능 기출 문장

[46] I'm grateful to that high school girl that I was for having the sense to buy a little blank book.

several

#370 빈도 3 설명 잠금

단어 설명 (뜻/사용법)

샘플북은 단어 설명을 10개까지만 제공합니다.
나머지 설명은 **peshare.com 정식판**에서 이어집니다.

수능 기출 문장

[46] For instance, several years after recovering from my illness, I started skateboarding for the first time in my life and loved it.

skateboarding

#371 빈도 3 설명 잠금

단어 설명 (뜻/사용법)

샘플북은 단어 설명을 10개까지만 제공합니다.
나머지 설명은 **peshare.com 정식판**에서 이어집니다.

수능 기출 문장

[46] For instance, several years after recovering from my illness, I started skateboarding for the first time in my life and loved it.

solve

#372 빈도 3 설명 잠금

단어 설명 (뜻/사용법)

샘플북은 단어 설명을 10개까지만 제공합니다.
나머지 설명은 **peshare.com 정식판**에서 이어집니다.

수능 기출 문장

[21] Researchers studied two mobile phone companies trying to solve a technological problem.

[21] The two companies did eventually ⑤ solve the technological problem, but the latter company had more difficulty than the former.

[32] Something had to be done to solve the problem.

special

#373 빈도 3 설명 잠금

단어 설명 (뜻/사용법)

샘플북은 단어 설명을 10개까지만 제공합니다.
나머지 설명은 **peshare.com 정식판**에서 이어집니다.

수능 기출 문장

[46] I reasoned that since I was going to be a journalist, I'd need a very special notebook in which to write.

state

#374 빈도 3 설명 잠금

단어 설명 (뜻/사용법)

샘플북은 단어 설명을 10개까지만 제공합니다.
나머지 설명은 **peshare.com 정식판**에서 이어집니다.

수능 기출 문장

[32] The rules of breaststroke ① stated that both arms must be pulled together underwater and then recovered simultaneously back to the start of the pulling position to begin the next stroke.

[34] Living things naturally return to a state of balance.

[34] When we are disturbed by forces acting on us, our inner machinery kicks in and returns us to a balanced state of equilibrium.

stationery

#375 빈도 3 설명 잠금

단어 설명 (뜻/사용법)

샘플북은 단어 설명을 10개까지만 제공합니다.
나머지 설명은 **peshare.com 정식판**에서 이어집니다.

수능 기출 문장

[46] We had to collect our prizes at the local variety store and, while waiting in line, a little notebook in the stationery department caught my eye.

Stephanie

#376 빈도 3 설명 잠금

단어 설명 (뜻/사용법)

샘플북은 단어 설명을 10개까지만 제공합니다.
나머지 설명은 **peshare.com 정식판**에서 이어집니다.

수능 기출 문장

[19] Betty said she wanted to start her own event-planning business, and Stephanie agreed to let ④ her keep her existing clients, some photography, and documents and forms they had developed together.

[19] But this time, Stephanie knew what she had to do.

[19] One day in February 2009, Stephanie called Betty, ① her best friend, who was the only employee of her business Best Wedding.

still

#377 빈도 3 설명 잠금

단어 설명 (뜻/사용법)

샘플북은 단어 설명을 10개까지만 제공합니다.
나머지 설명은 **peshare.com 정식판**에서 이어집니다.

수능 기출 문장

[46] It was still blank but something told me to write my deepest feelings and thoughts, my pain and fear, my wishes and dreams, the words of my inner world.

store

#378 빈도 3 설명 잠금

단어 설명 (뜻/사용법)

샘플북은 단어 설명을 10개까지만 제공합니다.
나머지 설명은 **peshare.com 정식판**에서 이어집니다.

수능 기출 문장

[46] We had to collect our prizes at the local variety store and, while waiting in line, a little notebook in the stationery department caught my eye.

student

#379 빈도 3 설명 잠금

단어 설명 (뜻/사용법)

샘플북은 단어 설명을 10개까지만 제공합니다.
나머지 설명은 **peshare.com 정식판**에서 이어집니다.

수능 기출 문장

[40] For example, when the student says, “I ain’t got no pencil,” the teacher might say, “Oh, you don’t have a pencil.

[40] So, what should teachers do when a student says, “I ain’t got no pencil,” or brings some other nonstandard dialect into the classroom?

[40] Students realize this when they interview for a first job or when they plan for post-high school education.

tend

#380 빈도 3 설명 잠금

단어 설명 (뜻/사용법)

샘플북은 단어 설명을 10개까지만 제공합니다.
나머지 설명은 **peshare.com 정식판**에서 이어집니다.

수능 기출 문장

[34] We tend to keep things in a stable condition.

[35] Most of us are also naive realists: we tend to believe our culture mirrors a reality shared by everyone.

[45] It parallels advocacy in so far as it tends to involve a process of negotiation, but differs in so far as mediation involves adopting a neutral role between two opposing parties rather than taking up the case of one party against another.

term

#381 빈도 3 설명 잠금

단어 설명 (뜻/사용법)

샘플북은 단어 설명을 10개까지만 제공합니다.
나머지 설명은 **peshare.com 정식판**에서 이어집니다.

수능 기출 문장

[31] The term euphemism derives from a Greek word meaning ‘to speak with good words’ and involves substituting a more pleasant, less objectionable way of saying something for a blunt or more direct way.

[49] We would need to do studies in which individuals are sampled in terms of their dream life and judges are asked to make correspondences between these dream events and events that occurred in real life.

theme

#382 빈도 3 설명 잠금

단어 설명 (뜻/사용법)

샘플북은 단어 설명을 10개까지만 제공합니다.
나머지 설명은 **peshare.com 정식판**에서 이어집니다.

수능 기출 문장

[46] When I was a freshman in high school, I won second prize in our local newspaper's essay contest on the theme of 'future career.'

therapist

#383 빈도 3 설명 잠금

단어 설명 (뜻/사용법)

샘플북은 단어 설명을 10개까지만 제공합니다.
나머지 설명은 **peshare.com 정식판**에서 이어집니다.

수능 기출 문장

[46] The insights I gained through journal-keeping led me into a new career as an art therapist and teacher of diary writing and drawing.

thirty

#384 빈도 3 설명 잠금

단어 설명 (뜻/사용법)

샘플북은 단어 설명을 10개까지만 제공합니다.
나머지 설명은 **peshare.com 정식판**에서 이어집니다.

수능 기출 문장

[46] Then during a serious illness when I was thirty-five, I found the little notebook I had purchased twenty years earlier.

threat

#385 빈도 3 설명 잠금

단어 설명 (뜻/사용법)

샘플북은 단어 설명을 10개까지만 제공합니다.
나머지 설명은 **peshare.com 정식판**에서 이어집니다.

수능 기출 문장

[43] Research shows that people who watch a lot of news on television overestimate the threats to their well-being.

[49] It is certainly true that individuals who are concerned about a traumatic event, such as the threat of the loss of a loved one who is sick, will dream about that loved one more than would otherwise be the case.

tibetan

#386 빈도 3 설명 잠금

단어 설명 (뜻/사용법)

샘플북은 단어 설명을 10개까지만 제공합니다.
나머지 설명은 **peshare.com 정식판**에서 이어집니다.

수능 기출 문장

[37] The first eight expeditions to Everest were British, all of which attempted the mountain from the northern, Tibetan, side — not because it presented the most obvious weakness in the peak's formidable defenses but because in 1921 the Tibetan government opened its borders to foreigners, while Nepal remained off limits.

[37] The first Everesters were obliged to trek 400 miles from Darjeeling across the Tibetan plateau to reach the foot of the mountain.

toss

#387 빈도 3 설명 잠금

단어 설명 (뜻/사용법)

샘플북은 단어 설명을 10개까지만 제공합니다.
나머지 설명은 **peshare.com 정식판**에서 이어집니다.

수능 기출 문장

[26] For example, it is documented that if people are asked to bet on whether a coin toss is heads or tails, most bet larger amounts if the coin is yet to be tossed.

[26] If the coin is tossed and the outcome is concealed, people will offer lower amounts when asked for bets.

total

#388 빈도 3 설명 잠금

단어 설명 (뜻/사용법)

샘플북은 단어 설명을 10개까지만 제공합니다.
나머지 설명은 **peshare.com 정식판**에서 이어집니다.

수능 기출 문장

[36] ① According to the graphs, the primary source of electricity generation in both 1971 and 2007 was coal and peat, accounting for over 40% of the total electricity generation.

[36] ④ In 1971, hydro was the second biggest source of electricity generation, but in 2007, gas was the second biggest, accounting for more than 20% of the total electricity generation.

[36] ⑤ Besides coal and peat, hydro was the only source that accounted for more than 20% of the total electricity generation in both 1971 and 2007.

true

#389 빈도 3 설명 잠금

단어 설명 (뜻/사용법)

샘플북은 단어 설명을 10개까지만 제공합니다.
나머지 설명은 **peshare.com 정식판**에서 이어집니다.

수능 기출 문장

[42] Then they would respond, ‘Yes, that’s true.

[49] It is certainly true that individuals who are concerned about a traumatic event, such as the threat of the loss of a loved one who is sick, will dream about that loved one more than would otherwise be the case.

truth

#390 빈도 3 설명 잠금

단어 설명 (뜻/사용법)

샘플북은 단어 설명을 10개까지만 제공합니다.
나머지 설명은 **peshare.com 정식판**에서 이어집니다.

수능 기출 문장

[27] The truth is that everyone has a story.

[27] When we acknowledge this truth and begin to look at others as _____, we open ourselves up to new possibilities in our lives.

[31] _____, a politician may indicate that one of his statements was 'somewhat at variance with the truth,' meaning that he lied.

twenty

#391 빈도 3 설명 잠금

단어 설명 (뜻/사용법)

샘플북은 단어 설명을 10개까지만 제공합니다.
나머지 설명은 **peshare.com 정식판**에서 이어집니다.

수능 기출 문장

[46] Then during a serious illness when I was thirty-five, I found the little notebook I had purchased twenty years earlier.

underprivileged

#392 빈도 3 설명 잠금

단어 설명 (뜻/사용법)

샘플북은 단어 설명을 10개까지만 제공합니다.
나머지 설명은 **peshare.com 정식판**에서 이어집니다.

수능 기출 문장

[46] A career change came next which led to teaching underprivileged young children in Los Angeles.

underwater

#393 빈도 3 설명 잠금

단어 설명 (뜻/사용법)

샘플북은 단어 설명을 10개까지만 제공합니다.
나머지 설명은 **peshare.com 정식판**에서 이어집니다.

수능 기출 문장

[32] Most people interpreted this arm recovery to mean an ② underwater recovery.

[32] The rules of breaststroke ① stated that both arms must be pulled together underwater and then recovered simultaneously back to the start of the pulling position to begin the next stroke.

[44] (①) It is difficult to determine the membership of these groups from sightings alone, because of the practical difficulties of observing whale behavior, most of which happens underwater.

until

#394 빈도 3 설명 잠금

단어 설명 (뜻/사용법)

샘플북은 단어 설명을 10개까지만 제공합니다.
나머지 설명은 **peshare.com 정식판**에서 이어집니다.

수능 기출 문장

[32] Until the 1920's, there were only three competitive swimming strokes — freestyle, backstroke, and breaststroke — and each had specific rules that described how it was to be performed.

[49] Until we have that evidence, it is better to believe that the assumption is false.

upon

#395 빈도 3 설명 잠금

단어 설명 (뜻/사용법)

샘플북은 단어 설명을 10개까지만 제공합니다.
나머지 설명은 **peshare.com 정식판**에서 이어집니다.

수능 기출 문장

[46] Upon graduating from high school, I went to college as a fine art major and English minor.

variety

#396 빈도 3 설명 잠금

단어 설명 (뜻/사용법)

샘플북은 단어 설명을 10개까지만 제공합니다.
나머지 설명은 **peshare.com 정식판**에서 이어집니다.

수능 기출 문장

[46] We had to collect our prizes at the local variety store and, while waiting in line, a little notebook in the stationery department caught my eye.

Vasari

#397 빈도 3 설명 잠금

단어 설명 (뜻/사용법)

샘플북은 단어 설명을 10개까지만 제공합니다.
나머지 설명은 **peshare.com 정식판**에서 이어집니다.

수능 기출 문장

[38] Although the revised edition overshadowed Vasari's own achievements as a painter and architect, it made him the most respected man of the Italian art world.

[38] Giorgio Vasari, the Italian painter, architect, and writer, was born in Arezzo in 1511.

[38] It is not known exactly how many copies of the first edition of Lives, published in 1550, were printed, but it earned Vasari the praise of his peers.

why

#398 빈도 3 설명 잠금

단어 설명 (뜻/사용법)

샘플북은 단어 설명을 10개까지만 제공합니다.
나머지 설명은 **peshare.com 정식판**에서 이어집니다.

수능 기출 문장

[29] Why did you say it differently?

[31] Why do people use euphemisms?

[43] Why?

wisdom

#399 빈도 3 설명 잠금

단어 설명 (뜻/사용법)

샘플북은 단어 설명을 10개까지만 제공합니다.
나머지 설명은 **peshare.com 정식판**에서 이어집니다.

수능 기출 문장

[46] I began listening to my own feelings and inner wisdom.

wish

#400 빈도 3 설명 잠금

단어 설명 (뜻/사용법)

샘플북은 단어 설명을 10개까지만 제공합니다.
나머지 설명은 **peshare.com 정식판**에서 이어집니다.

수능 기출 문장

[46] It was still blank but something told me to write my deepest feelings and thoughts, my pain and fear, my wishes and dreams, the words of my inner world.

young

#401 빈도 3 설명 잠금

단어 설명 (뜻/사용법)

샘플북은 단어 설명을 10개까지만 제공합니다.
나머지 설명은 **peshare.com 정식판**에서 이어집니다.

수능 기출 문장

[46] A career change came next which led to teaching underprivileged young children in Los Angeles.

absolutely

#402 빈도 2 설명 잠금

단어 설명 (뜻/사용법)

샘플북은 단어 설명을 10개까지만 제공합니다.
나머지 설명은 **peshare.com 정식판**에서 이어집니다.

수능 기출 문장

[49] There is, however, absolutely no scientific evidence for this theory.

achievement

#403 빈도 2 설명 잠금

단어 설명 (뜻/사용법)

샘플북은 단어 설명을 10개까지만 제공합니다.
나머지 설명은 **peshare.com 정식판**에서 이어집니다.

수능 기출 문장

[37] It was an astounding achievement that was not surpassed for 28 years.

[38] Although the revised edition overshadowed Vasari's own achievements as a painter and architect, it made him the most respected man of the Italian art world.

act

#404 빈도 2 설명 잠금

단어 설명 (뜻/사용법)

샘플북은 단어 설명을 10개까지만 제공합니다.
나머지 설명은 **peshare.com 정식판**에서 이어집니다.

수능 기출 문장

[26] People act as if _____.

[34] When we are disturbed by forces acting on us, our inner machinery kicks in and returns us to a balanced state of equilibrium.

action

#405 빈도 2 설명 잠금

단어 설명 (뜻/사용법)

샘플북은 단어 설명을 10개까지만 제공합니다.
나머지 설명은 **peshare.com 정식판**에서 이어집니다.

수능 기출 문장

[31] Even more serious examples include describing rotting slums as ‘substandard housing,’ making the miserable conditions appear reasonable and the need for action less important.

[42] Empower people by letting them know that you believe in them and allowing them to take action.

adopt

#406 빈도 2 설명 잠금

단어 설명 (뜻/사용법)

샘플북은 단어 설명을 10개까지만 제공합니다.
나머지 설명은 **peshare.com 정식판**에서 이어집니다.

수능 기출 문장

[45] For example, a mediator who 'takes sides' is likely to lose all credibility, as is an advocate who seeks to adopt a neutral position.

[45] It parallels advocacy in so far as it tends to involve a process of negotiation, but differs in so far as mediation involves adopting a neutral role between two opposing parties rather than taking up the case of one party against another.

advocate

#407 빈도 2 설명 잠금

단어 설명 (뜻/사용법)

샘플북은 단어 설명을 10개까지만 제공합니다.
나머지 설명은 **peshare.com 정식판**에서 이어집니다.

수능 기출 문장

[45] Although both deal with negotiation, a mediator needs to maintain _____ and an advocate partiality in order to _____ crossing over into each other's role.

[45] For example, a mediator who 'takes sides' is likely to lose all credibility, as is an advocate who seeks to adopt a neutral position.

age

#408 빈도 2 설명 잠금

단어 설명 (뜻/사용법)

샘플북은 단어 설명을 10개까지만 제공합니다.
나머지 설명은 **peshare.com 정식판**에서 이어집니다.

수능 기출 문장

[18] In this digital age, images are essential units of information, and knowing how to use photography effectively is more important than ever.

[39] The good news is that it's never too late to start building up muscle strength, regardless of your age.

animal

#409 빈도 2 설명 잠금

단어 설명 (뜻/사용법)

샘플북은 단어 설명을 10개까지만 제공합니다.
나머지 설명은 **peshare.com 정식판**에서 이어집니다.

수능 기출 문장

[20] Some toy animals stayed at sea even / very longer.

[34] Most of the systems in animal and human physiology are controlled by homeostasis.

approach

#410 빈도 2 설명 잠금

단어 설명 (뜻/사용법)

샘플북은 단어 설명을 10개까지만 제공합니다.
나머지 설명은 **peshare.com 정식판**에서 이어집니다.

수능 기출 문장

[23] Then I saw something approaching me in the water.

[40] The approach most consistent with culturally responsive teaching is to first accept the dialect and then build on it.

arise

#411 빈도 2 설명 잠금

단어 설명 (뜻/사용법)

샘플북은 단어 설명을 10개까지만 제공합니다.
나머지 설명은 **peshare.com 정식판**에서 이어집니다.

수능 기출 문장

[49] A problem that arises here is that individuals who believe in premonitory dreams may give one or two striking examples of ‘hits,’ but they never tell you how many of their premonitory dreams ‘missed.’

assume

#412 빈도 2 설명 잠금

단어 설명 (뜻/사용법)

샘플북은 단어 설명을 10개까지만 제공합니다.
나머지 설명은 **peshare.com 정식판**에서 이어집니다.

수능 기출 문장

[49] If the dreamer then calls and finds that the loved one has died, it is understandable for him or her to assume that the dream was a premonition of that death.

assumption

#413 빈도 2 설명 잠금

단어 설명 (뜻/사용법)

샘플북은 단어 설명을 10개까지만 제공합니다.
나머지 설명은 **peshare.com 정식판**에서 이어집니다.

수능 기출 문장

[49] Until we have that evidence, it is better to believe that the assumption is false.

atmosphere

#414 빈도 2 설명 잠금

단어 설명 (뜻/사용법)

샘플북은 단어 설명을 10개까지만 제공합니다.
나머지 설명은 **peshare.com 정식판**에서 이어집니다.

수능 기출 문장

[22] ② In other words, we should calculate what concentration of greenhouse gases each country has put into the atmosphere over time and use those figures to allocate emissions cuts.

[22] ④ Greenhouse gases have been known to absorb heat and hold this heat in the atmosphere, instead of reflecting it back into space.

bag

#415 빈도 2 설명 잠금

단어 설명 (뜻/사용법)

샘플북은 단어 설명을 10개까지만 제공합니다.
나머지 설명은 **peshare.com 정식판**에서 이어집니다.

수능 기출 문장

[33] A(n) impractical / brand-new white scarf might be pulled out of a donation bag at the last minute because of the promise of elegance it once held for its owner.

[41] It doesn't matter what the circumstances are; the end result is that 99 times out of 100 you end up on the couch with a bowl of chips or bag of cookies in your hand, telling yourself it's the only way you can relax.

balance

#416 빈도 2 설명 잠금

단어 설명 (뜻/사용법)

샘플북은 단어 설명을 10개까지만 제공합니다.
나머지 설명은 **peshare.com 정식판**에서 이어집니다.

수능 기출 문장

[34] Living things naturally return to a state of balance.

[34] We don't like to be off balance.

base

#417 빈도 2 설명 잠금

단어 설명 (뜻/사용법)

샘플북은 단어 설명을 10개까지만 제공합니다.
나머지 설명은 **peshare.com 정식판**에서 이어집니다.

수능 기출 문장

[49] To do a scientific study of dream prophecy, we would need to establish some base of how commonly _____ correspondences occur between dream and waking reality.

benefit

#418 빈도 2 설명 잠금

단어 설명 (뜻/사용법)

샘플북은 단어 설명을 10개까지만 제공합니다.
나머지 설명은 **peshare.com 정식판**에서 이어집니다.

수능 기출 문장

[25] You'll set the stage for more vigor throughout the evening hours along with a weight-loss benefit if you stay _____ after your meal.

[40] Although results won't be apparent immediately, the long-range benefits — both for language development and attitudes toward school — are worthwhile.

big

#419 빈도 2 설명 잠금

단어 설명 (뜻/사용법)

샘플북은 단어 설명을 10개까지만 제공합니다.
나머지 설명은 **peshare.com 정식판**에서 이어집니다.

수능 기출 문장

[22] ⑤ It would also mean that big emitters that had developed their industries more recently, such as Australia, would bear less of a share.

[23] It was big and gray, and closing in on me fast.

biologist

#420 빈도 2 설명 잠금

단어 설명 (뜻/사용법)

샘플북은 단어 설명을 10개까지만 제공합니다.
나머지 설명은 **peshare.com 정식판**에서 이어집니다.

수능 기출 문장

[44] (③) Biologists who study whale behavior generally have to be content with hanging around in boats, waiting for their subjects to surface.

[44] (④) But when they do surface, in addition to taking photos which allow individual whales to be identified, biologists can zip over in worryingly small boats and pick up the bits of skin that the whales leave behind on the surface when they re-submerge.

bit

#421 빈도 2 설명 잠금

단어 설명 (뜻/사용법)

샘플북은 단어 설명을 10개까지만 제공합니다.
나머지 설명은 **peshare.com 정식판**에서 이어집니다.

수능 기출 문장

[44] (④) But when they do surface, in addition to taking photos which allow individual whales to be identified, biologists can zip over in worryingly small boats and pick up the bits of skin that the whales leave behind on the surface when they re-submerge.

[44] The DNA extracted from these bits of whale skin not only identifies the individuals in the group, but also reveals their relationships to each other.

boat

#422 빈도 2 설명 잠금

단어 설명 (뜻/사용법)

샘플북은 단어 설명을 10개까지만 제공합니다.
나머지 설명은 **peshare.com 정식판**에서 이어집니다.

수능 기출 문장

[44] (③) Biologists who study whale behavior generally have to be content with hanging around in boats, waiting for their subjects to surface.

[44] (④) But when they do surface, in addition to taking photos which allow individual whales to be identified, biologists can zip over in worryingly small boats and pick up the bits of skin that the whales leave behind on the surface when they re-submerge.

border

#423 빈도 2 설명 잠금

단어 설명 (뜻/사용법)

샘플북은 단어 설명을 10개까지만 제공합니다.
나머지 설명은 **peshare.com 정식판**에서 이어집니다.

수능 기출 문장

[37] Marking the Nepal-Tibet border, Everest looms as a three-sided pyramid of gleaming ice and dark rock.

[37] The first eight expeditions to Everest were British, all of which attempted the mountain from the northern, Tibetan, side — not because it presented the most obvious weakness in the peak's formidable defenses but because in 1921 the Tibetan government opened its borders to foreigners, while Nepal remained off limits.

british

#424 빈도 2 설명 잠금

단어 설명 (뜻/사용법)

샘플북은 단어 설명을 10개까지만 제공합니다.
나머지 설명은 **peshare.com 정식판**에서 이어집니다.

수능 기출 문장

[37] The first eight expeditions to Everest were British, all of which attempted the mountain from the northern, Tibetan, side — not because it presented the most obvious weakness in the peak's formidable defenses but because in 1921 the Tibetan government opened its borders to foreigners, while Nepal remained off limits.

[37] Yet in 1924, a member of the third British expedition, Edward Felix Norton, reached an elevation of 28,126 feet — just 900 feet below the summit — before being defeated by exhaustion and snow blindness.

certainly

#425 빈도 2 설명 잠금

단어 설명 (뜻/사용법)

샘플북은 단어 설명을 10개까지만 제공합니다.
나머지 설명은 **peshare.com 정식판**에서 이어집니다.

수능 기출 문장

[49] It is certainly true that individuals who are concerned about a traumatic event, such as the threat of the loss of a loved one who is sick, will dream about that loved one more than would otherwise be the case.

challenge

#426 빈도 2 설명 잠금

단어 설명 (뜻/사용법)

샘플북은 단어 설명을 10개까지만 제공합니다.
나머지 설명은 **peshare.com 정식판**에서 이어집니다.

수능 기출 문장

[24] If you have a tendency to attempt to explain a messy desk or work area, challenge yourself to work with a clean desk for an entire day.

[32] In the 1920's, however, someone ③ challenged the rules and reinterpreted this arm recovery to be an out-of-the-water recovery.

clarity

#427 빈도 2 설명 잠금

단어 설명 (뜻/사용법)

샘플북은 단어 설명을 10개까지만 제공합니다.
나머지 설명은 **peshare.com 정식판**에서 이어집니다.

수능 기출 문장

[21] However, the other company proceeded with more seeming clarity and discipline, ④ dividing the problem into its parts.

[45] At times, particularly in very complex situations, the processes of advocacy and mediation can overlap, perhaps with very problematic results, as one loses clarity over his or her role.

clean

#428 빈도 2 설명 잠금

단어 설명 (뜻/사용법)

샘플북은 단어 설명을 10개까지만 제공합니다.
나머지 설명은 **peshare.com 정식판**에서 이어집니다.

수능 기출 문장

[24] If you have a tendency to attempt to explain a messy desk or work area, challenge yourself to work with a clean desk for an entire day.

[24] Or they say non-humorous things such as, “A clean desk is a sign of a sick mind.”

clearly

#429 빈도 2 설명 잠금

단어 설명 (뜻/사용법)

샘플북은 단어 설명을 10개까지만 제공합니다.
나머지 설명은 **peshare.com 정식판**에서 이어집니다.

수능 기출 문장

[26] In this case, control of the outcome is clearly an illusion.

[26] Interestingly, people are more overconfident when they feel like they have control of the outcome — even when this is clearly not the case.

close

#430 빈도 2 설명 잠금

단어 설명 (뜻/사용법)

샘플북은 단어 설명을 10개까지만 제공합니다.
나머지 설명은 **peshare.com 정식판**에서 이어집니다.

수능 기출 문장

[23] It was big and gray, and closing in on me fast.

[43] Afraid of the world that is portrayed on TV, people stay in their homes with close family and do not build bonds with their neighbors.

coal

#431 빈도 2 설명 잠금

단어 설명 (뜻/사용법)

샘플북은 단어 설명을 10개까지만 제공합니다.
나머지 설명은 **peshare.com 정식판**에서 이어집니다.

수능 기출 문장

[36] ① According to the graphs, the primary source of electricity generation in both 1971 and 2007 was coal and peat, accounting for over 40% of the total electricity generation.

[36] ⑤ Besides coal and peat, hydro was the only source that accounted for more than 20% of the total electricity generation in both 1971 and 2007.

commonly

#432 빈도 2 설명 잠금

단어 설명 (뜻/사용법)

샘플북은 단어 설명을 10개까지만 제공합니다.
나머지 설명은 **peshare.com 정식판**에서 이어집니다.

수능 기출 문장

[49] To do a scientific study of dream prophecy, we would need to establish some base of how commonly _____ correspondences occur between dream and waking reality.

communication

#433 빈도 2 설명 잠금

단어 설명 (뜻/사용법)

샘플북은 단어 설명을 10개까지만 제공합니다.
나머지 설명은 **peshare.com 정식판**에서 이어집니다.

수능 기출 문장

[49] Dreams have been regarded as prophetic communications which, when properly decoded, would enable us to foretell the future.

compete

#434 빈도 2 설명 잠금

단어 설명 (뜻/사용법)

샘플북은 단어 설명을 10개까지만 제공합니다.
나머지 설명은 **peshare.com 정식판**에서 이어집니다.

수능 기출 문장

[21] Individuals and teams, competing with each other, stopped sharing information.

[32] Since this new breaststroke was about 15% ④ slower, people using the conventional version couldn't effectively compete.

complete

#435 빈도 2 설명 잠금

단어 설명 (뜻/사용법)

샘플북은 단어 설명을 10개까지만 제공합니다.
나머지 설명은 **peshare.com 정식판**에서 이어집니다.

수능 기출 문장

[38] Then in a revised edition of Lives in 1568, complete with portraits of the artists, he combined biographical anecdotes with critical comment.

[40] Opinions vary from ‘rejection and correction’ to complete acceptance.

completely

#436 빈도 2 설명 잠금

단어 설명 (뜻/사용법)

샘플북은 단어 설명을 10개까지만 제공합니다.
나머지 설명은 **peshare.com 정식판**에서 이어집니다.

수능 기출 문장

[20] They floated completely along the North Pacific currents, ending up back in Sitka.

[41] The kids have been so demanding that you are completely worn out.

concerned

#437 빈도 2 설명 잠금

단어 설명 (뜻/사용법)

샘플북은 단어 설명을 10개까지만 제공합니다.
나머지 설명은 **peshare.com 정식판**에서 이어집니다.

수능 기출 문장

[49] It is certainly true that individuals who are concerned about a traumatic event, such as the threat of the loss of a loved one who is sick, will dream about that loved one more than would otherwise be the case.

condition

#438 빈도 2 설명 잠금

단어 설명 (뜻/사용법)

샘플북은 단어 설명을 10개까지만 제공합니다.
나머지 설명은 **peshare.com 정식판**에서 이어집니다.

수능 기출 문장

[31] Even more serious examples include describing rotting slums as ‘substandard housing,’ making the miserable conditions appear reasonable and the need for action less important.

[34] We tend to keep things in a stable condition.

confirm

#439 빈도 2 설명 잠금

단어 설명 (뜻/사용법)

샘플북은 단어 설명을 10개까지만 제공합니다.
나머지 설명은 **peshare.com 정식판**에서 이어집니다.

수능 기출 문장

[30] For what is distinctive about science is the search for negative instances — the search for ways to falsify a theory, rather than to confirm it.

[30] Testing allows us not merely to confirm our theories but to _____.

could

#440 빈도 2 설명 잠금

단어 설명 (뜻/사용법)

샘플북은 단어 설명을 10개까지만 제공합니다.
나머지 설명은 **peshare.com 정식판**에서 이어집니다.

수능 기출 문장

[28] Consequently, Rome's _____ could not provide sufficient energy to maintain its infrastructure and the welfare of its citizens.

[32] Since this new breaststroke was about 15% ④ slower, people using the conventional version couldn't effectively compete.

creative

#441 빈도 2 설명 잠금

단어 설명 (뜻/사용법)

샘플북은 단어 설명을 10개까지만 제공합니다.
나머지 설명은 **peshare.com 정식판**에서 이어집니다.

수능 기출 문장

[24] However, people who say they know where everything is turn out to be using a large amount of their mental capacity and creative energies remembering where they placed things, rather than doing the job.

[42] Send a message of respect and inspire people to be creative and use their individual talents toward the goals of the enterprise.

critical

#442 빈도 2 설명 잠금

단어 설명 (뜻/사용법)

샘플북은 단어 설명을 10개까지만 제공합니다.
나머지 설명은 **peshare.com 정식판**에서 이어집니다.

수능 기출 문장

[29] Perhaps because you expected a different critical scrutiny in the two groups.

[38] Then in a revised edition of Lives in 1568, complete with portraits of the artists, he combined biographical anecdotes with critical comment.

culture

#443 빈도 2 설명 잠금

단어 설명 (뜻/사용법)

샘플북은 단어 설명을 10개까지만 제공합니다.
나머지 설명은 **peshare.com 정식판**에서 이어집니다.

수능 기출 문장

[35] But cultures are different, and other people rarely behave or interpret experience according to our cultural plan.

[35] Most of us are also naive realists: we tend to believe our culture mirrors a reality shared by everyone.

current

#444 빈도 2 설명 잠금

단어 설명 (뜻/사용법)

샘플북은 단어 설명을 10개까지만 제공합니다.
나머지 설명은 **peshare.com 정식판**에서 이어집니다.

수능 기출 문장

[20] They floated completely along the North Pacific currents, ending up back in Sitka.

[22] ③ That would mean, for instance, that countries such as Germany and the United Kingdom, which have been emitting for longer than most countries, would bear a larger share than their current emissions implied.

cut

#445 빈도 2 설명 잠금

단어 설명 (뜻/사용법)

샘플북은 단어 설명을 10개까지만 제공합니다.
나머지 설명은 **peshare.com 정식판**에서 이어집니다.

수능 기출 문장

[22] ① Its idea was that countries should now share the burden of emissions cuts according to how historically responsible they were for the problem.

[22] ② In other words, we should calculate what concentration of greenhouse gases each country has put into the atmosphere over time and use those figures to allocate emissions cuts.

dangerous

#446 빈도 2 설명 잠금

단어 설명 (뜻/사용법)

샘플북은 단어 설명을 10개까지만 제공합니다.
나머지 설명은 **peshare.com 정식판**에서 이어집니다.

수능 기출 문장

[31] _____, euphemisms can become dangerous when they are used to create misperceptions of important issues.

[43] It's because television focuses on news that makes the world seem like a more dangerous place than it actually is.

death

#447 빈도 2 설명 잠금

단어 설명 (뜻/사용법)

샘플북은 단어 설명을 10개까지만 제공합니다.
나머지 설명은 **peshare.com 정식판**에서 이어집니다.

수능 기출 문장

[49] If the dreamer then calls and finds that the loved one has died, it is understandable for him or her to assume that the dream was a premonition of that death.

decline

#448 빈도 2 설명 잠금

단어 설명 (뜻/사용법)

샘플북은 단어 설명을 10개까지만 제공합니다.
나머지 설명은 **peshare.com 정식판**에서 이어집니다.

수능 기출 문장

[28] Although there are numerous explanations for the fall of the Roman empire, the deeper cause lies in the declining fertility of its soil and the decrease in agricultural yields.

[39] Ideally, though, it's best to start in your mid-forties when muscle mass starts to decline significantly.

decode

#449 빈도 2 설명 잠금

단어 설명 (뜻/사용법)

샘플북은 단어 설명을 10개까지만 제공합니다.
나머지 설명은 **peshare.com 정식판**에서 이어집니다.

수능 기출 문장

[49] Dreams have been regarded as prophetic communications which, when properly decoded, would enable us to foretell the future.

decrease

#450 빈도 2 설명 잠금

단어 설명 (뜻/사용법)

샘플북은 단어 설명을 10개까지만 제공합니다.
나머지 설명은 **peshare.com 정식판**에서 이어집니다.

수능 기출 문장

[28] Although there are numerous explanations for the fall of the Roman empire, the deeper cause lies in the declining fertility of its soil and the decrease in agricultural yields.

[36] ② Oil showed the biggest decrease in electricity generation, which fell from 20.9% in 1971 to 5.6% in 2007.

demand

#451 빈도 2 설명 잠금

단어 설명 (뜻/사용법)

샘플북은 단어 설명을 10개까지만 제공합니다.
나머지 설명은 **peshare.com 정식판**에서 이어집니다.

수능 기출 문장

[23] There was a certain panic in his voice that demanded attention.

[41] The kids have been so demanding that you are completely worn out.

dialect

#452 빈도 2 설명 잠금

단어 설명 (뜻/사용법)

샘플북은 단어 설명을 10개까지만 제공합니다.
나머지 설명은 **peshare.com 정식판**에서 이어집니다.

수능 기출 문장

[40] So, what should teachers do when a student says, “I ain’t got no pencil,” or brings some other nonstandard dialect into the classroom?

[40] The approach most consistent with culturally responsive teaching is to first accept the dialect and then build on it.

die

#453 빈도 2 설명 잠금

단어 설명 (뜻/사용법)

샘플북은 단어 설명을 10개까지만 제공합니다.
나머지 설명은 **peshare.com 정식판**에서 이어집니다.

수능 기출 문장

[49] If the dreamer then calls and finds that the loved one has died, it is understandable for him or her to assume that the dream was a premonition of that death.

difficulty

#454 빈도 2 설명 잠금

단어 설명 (뜻/사용법)

샘플북은 단어 설명을 10개까지만 제공합니다.
나머지 설명은 **peshare.com 정식판**에서 이어집니다.

수능 기출 문장

[21] The two companies did eventually ⑤ solve the technological problem, but the latter company had more difficulty than the former.

[44] (①) It is difficult to determine the membership of these groups from sightings alone, because of the practical difficulties of observing whale behavior, most of which happens underwater.

dreamer

#455 빈도 2 설명 잠금

단어 설명 (뜻/사용법)

샘플북은 단어 설명을 10개까지만 제공합니다.
나머지 설명은 **peshare.com 정식판**에서 이어집니다.

수능 기출 문장

[49] If the dreamer then calls and finds that the loved one has died, it is understandable for him or her to assume that the dream was a premonition of that death.

easiest

#456 빈도 2 설명 잠금

단어 설명 (뜻/사용법)

샘플북은 단어 설명을 10개까지만 제공합니다.
나머지 설명은 **peshare.com 정식판**에서 이어집니다.

수능 기출 문장

[18] Fortunately, enrolling at the Hobbiton Institute of Photography is one of the easiest, most cost-effective ways to take your photography to the next level.

[25] Among many possible activities, walking is one of the easiest ways to get some minutes of exercise after a meal.

eat

#457 빈도 2 설명 잠금

단어 설명 (뜻/사용법)

샘플북은 단어 설명을 10개까지만 제공합니다.
나머지 설명은 **peshare.com 정식판**에서 이어집니다.

수능 기출 문장

[25] What you do in the 15 to 30 minutes after eating your evening meal sends powerful signals to your metabolism.

[41] Night eaters are often eating in response to anxiety or to the emotional turmoil they've experienced throughout the day.

eater

#458 빈도 2 설명 잠금

단어 설명 (뜻/사용법)

샘플북은 단어 설명을 10개까지만 제공합니다.
나머지 설명은 **peshare.com 정식판**에서 이어집니다.

수능 기출 문장

[41] Emotional eaters manifest their problem in lots of different ways.

[41] Night eaters are often eating in response to anxiety or to the emotional turmoil they've experienced throughout the day.

effectively

#459 빈도 2 설명 잠금

단어 설명 (뜻/사용법)

샘플북은 단어 설명을 10개까지만 제공합니다.
나머지 설명은 **peshare.com 정식판**에서 이어집니다.

수능 기출 문장

[18] In this digital age, images are essential units of information, and knowing how to use photography effectively is more important than ever.

[32] Since this new breaststroke was about 15% ④ slower, people using the conventional version couldn't effectively compete.

empower

#460 빈도 2 설명 잠금

단어 설명 (뜻/사용법)

샘플북은 단어 설명을 10개까지만 제공합니다.
나머지 설명은 **peshare.com 정식판**에서 이어집니다.

수능 기출 문장

[42] Empower people by letting them know that you believe in them and allowing them to take action.

[42] Trusting people and empowering them also allows you to focus on the things you need to accomplish.

engineer

#461 빈도 2 설명 잠금

단어 설명 (뜻/사용법)

샘플북은 단어 설명을 10개까지만 제공합니다.
나머지 설명은 **peshare.com 정식판**에서 이어집니다.

수능 기출 문장

[21] It also created an open-ended conversation among ② its engineers in which salespeople and designers were often included.

[21] One company developed what it called a ‘technology shelf,’ created by a small group of engineers, on which ① was placed possible technical solutions that other teams might use in the future.

entire

#462 빈도 2 설명 잠금

단어 설명 (뜻/사용법)

샘플북은 단어 설명을 10개까지만 제공합니다.
나머지 설명은 **peshare.com 정식판**에서 이어집니다.

수능 기출 문장

[24] If you have a tendency to attempt to explain a messy desk or work area, challenge yourself to work with a clean desk for an entire day.

[44] (②) To make things even more difficult, sperm whales can travel across entire oceans and can dive to a depth of a kilometer.

essential

#463 빈도 2 설명 잠금

단어 설명 (뜻/사용법)

샘플북은 단어 설명을 10개까지만 제공합니다.
나머지 설명은 **peshare.com 정식판**에서 이어집니다.

수능 기출 문장

[18] In this digital age, images are essential units of information, and knowing how to use photography effectively is more important than ever.

[45] It is therefore important, if not essential, to maintain a clear focus in undertaking advocacy or mediation in order to ensure that the roles do not become blurred and therefore potentially counterproductive.

establish

#464 빈도 2 설명 잠금

단어 설명 (뜻/사용법)

샘플북은 단어 설명을 10개까지만 제공합니다.
나머지 설명은 **peshare.com 정식판**에서 이어집니다.

수능 기출 문장

[49] To do a scientific study of dream prophecy, we would need to establish some base of how commonly _____ correspondences occur between dream and waking reality.

evening

#465 빈도 2 설명 잠금

단어 설명 (뜻/사용법)

샘플북은 단어 설명을 10개까지만 제공합니다.
나머지 설명은 **peshare.com 정식판**에서 이어집니다.

수능 기출 문장

[25] What you do in the 15 to 30 minutes after eating your evening meal sends powerful signals to your metabolism.

[25] You'll set the stage for more vigor throughout the evening hours along with a weight-loss benefit if you stay _____ after your meal.

Everest

#466 빈도 2 설명 잠금

단어 설명 (뜻/사용법)

샘플북은 단어 설명을 10개까지만 제공합니다.
나머지 설명은 **peshare.com 정식판**에서 이어집니다.

수능 기출 문장

[37] Marking the Nepal-Tibet border, Everest looms as a three-sided pyramid of gleaming ice and dark rock.

[37] The first eight expeditions to Everest were British, all of which attempted the mountain from the northern, Tibetan, side — not because it presented the most obvious weakness in the peak's formidable defenses but because in 1921 the Tibetan government opened its borders to foreigners, while Nepal remained off limits.

everyone

#467 빈도 2 설명 잠금

단어 설명 (뜻/사용법)

샘플북은 단어 설명을 10개까지만 제공합니다.
나머지 설명은 **peshare.com 정식판**에서 이어집니다.

수능 기출 문장

[27] The truth is that everyone has a story.

[35] Most of us are also naive realists: we tend to believe our culture mirrors a reality shared by everyone.

everything

#468 빈도 2 설명 잠금

단어 설명 (뜻/사용법)

샘플북은 단어 설명을 10개까지만 제공합니다.
나머지 설명은 **peshare.com 정식판**에서 이어집니다.

수능 기출 문장

[24] However, people who say they know where everything is turn out to be using a large amount of their mental capacity and creative energies remembering where they placed things, rather than doing the job.

[24] They say things like, “I know where everything is.”

existence

#469 빈도 2 설명 잠금

단어 설명 (뜻/사용법)

샘플북은 단어 설명을 10개까지만 제공합니다.
나머지 설명은 **peshare.com 정식판**에서 이어집니다.

수능 기출 문장

[49] To prove the existence of premonitory dreams, scientific evidence must be obtained.

expedition

#470 빈도 2 설명 잠금

단어 설명 (뜻/사용법)

샘플북은 단어 설명을 10개까지만 제공합니다.
나머지 설명은 **peshare.com 정식판**에서 이어집니다.

수능 기출 문장

[37] The first eight expeditions to Everest were British, all of which attempted the mountain from the northern, Tibetan, side — not because it presented the most obvious weakness in the peak's formidable defenses but because in 1921 the Tibetan government opened its borders to foreigners, while Nepal remained off limits.

[37] Yet in 1924, a member of the third British expedition, Edward Felix Norton, reached an elevation of 28,126 feet — just 900 feet below the summit — before being defeated by exhaustion and snow blindness.

extent

#471 빈도 2 설명 잠금

단어 설명 (뜻/사용법)

샘플북은 단어 설명을 10개까지만 제공합니다.
나머지 설명은 **peshare.com 정식판**에서 이어집니다.

수능 기출 문장

[29] In each instance, you communicated the extent to which you wanted to qualify your claim, to guard yourself by restricting the extent to which you are willing to be held accountable for the claim.

fall

#472 빈도 2 설명 잠금

단어 설명 (뜻/사용법)

샘플북은 단어 설명을 10개까지만 제공합니다.
나머지 설명은 **peshare.com 정식판**에서 이어집니다.

수능 기출 문장

[28] Although there are numerous explanations for the fall of the Roman empire, the deeper cause lies in the declining fertility of its soil and the decrease in agricultural yields.

[36] ② Oil showed the biggest decrease in electricity generation, which fell from 20.9% in 1971 to 5.6% in 2007.

false

#473 빈도 2 설명 잠금

단어 설명 (뜻/사용법)

샘플북은 단어 설명을 10개까지만 제공합니다.
나머지 설명은 **peshare.com 정식판**에서 이어집니다.

수능 기출 문장

[49] Until we have that evidence, it is better to believe that the assumption is false.

far

#474 빈도 2 설명 잠금

단어 설명 (뜻/사용법)

샘플북은 단어 설명을 10개까지만 제공합니다.
나머지 설명은 **peshare.com 정식판**에서 이어집니다.

수능 기출 문장

[45] It parallels advocacy in so far as it tends to involve a process of negotiation, but differs in so far as mediation involves adopting a neutral role between two opposing parties rather than taking up the case of one party against another.

feel

#475 빈도 2 설명 잠금

단어 설명 (뜻/사용법)

샘플북은 단어 설명을 10개까지만 제공합니다.
나머지 설명은 **peshare.com 정식판**에서 이어집니다.

수능 기출 문장

[23] I was about 150 yards off the beach, when I felt a sudden chill in the air followed by an uncomfortable stillness.

[26] Interestingly, people are more overconfident when they feel like they have control of the outcome — even when this is clearly not the case.

foretell

#476 빈도 2 설명 잠금

단어 설명 (뜻/사용법)

샘플북은 단어 설명을 10개까지만 제공합니다.
나머지 설명은 **peshare.com 정식판**에서 이어집니다.

수능 기출 문장

[49] Dreams have been regarded as prophetic communications which, when properly decoded, would enable us to foretell the future.

form

#477 빈도 2 설명 잠금

단어 설명 (뜻/사용법)

샘플북은 단어 설명을 10개까지만 제공합니다.
나머지 설명은 **peshare.com 정식판**에서 이어집니다.

수능 기출 문장

[19] Betty said she wanted to start her own event-planning business, and Stephanie agreed to let ④ her keep her existing clients, some photography, and documents and forms they had developed together.

[33] Even those of us who claim not to be materialistic can't help but form attachments to certain clothes.

graph

#478 빈도 2 설명 잠금

단어 설명 (뜻/사용법)

샘플북은 단어 설명을 10개까지만 제공합니다.
나머지 설명은 **peshare.com 정식판**에서 이어집니다.

수능 기출 문장

[36] The graphs above show the percentage of world electricity generation by sources of energy for 1971 and 2007.

[36] ① According to the graphs, the primary source of electricity generation in both 1971 and 2007 was coal and peat, accounting for over 40% of the total electricity generation.

greenhouse

#479 빈도 2 설명 잠금

단어 설명 (뜻/사용법)

샘플북은 단어 설명을 10개까지만 제공합니다.
나머지 설명은 **peshare.com 정식판**에서 이어집니다.

수능 기출 문장

[22] ② In other words, we should calculate what concentration of greenhouse gases each country has put into the atmosphere over time and use those figures to allocate emissions cuts.

[22] ④ Greenhouse gases have been known to absorb heat and hold this heat in the atmosphere, instead of reflecting it back into space.

Hamlet

#480 빈도 2 설명 잠금

단어 설명 (뜻/사용법)

샘플북은 단어 설명을 10개까지만 제공합니다.
나머지 설명은 **peshare.com 정식판**에서 이어집니다.

수능 기출 문장

[35] But, at each turn in the story when she told it, the Tiv interpreted the events and motives in Hamlet using their own cultural knowledge.

[35] For example, an American anthropologist attempted to tell the classic story of Hamlet to Tiv elders in West Africa.

hang

#481 빈도 2 설명 잠금

단어 설명 (뜻/사용법)

샘플북은 단어 설명을 10개까지만 제공합니다.
나머지 설명은 **peshare.com 정식판**에서 이어집니다.

수능 기출 문장

[33] A worn-thin dress may hang in the back of a closet even though it hasn't been worn in years because the faint scent of pine that lingers on it is all that remains of someone's sixteenth summer.

[44] (③) Biologists who study whale behavior generally have to be content with hanging around in boats, waiting for their subjects to surface.

head

#482 빈도 2 설명 잠금

단어 설명 (뜻/사용법)

샘플북은 단어 설명을 10개까지만 제공합니다.
나머지 설명은 **peshare.com 정식판**에서 이어집니다.

수능 기출 문장

[23] I headed to the beach and jumped on my surfboard and paddled out.

[26] For example, it is documented that if people are asked to bet on whether a coin toss is heads or tails, most bet larger amounts if the coin is yet to be tossed.

heat

#483 빈도 2 설명 잠금

단어 설명 (뜻/사용법)

샘플북은 단어 설명을 10개까지만 제공합니다.
나머지 설명은 **peshare.com 정식판**에서 이어집니다.

수능 기출 문장

[22] ④ Greenhouse gases have been known to absorb heat and hold this heat in the atmosphere, instead of reflecting it back into space.

hit

#484 빈도 2 설명 잠금

단어 설명 (뜻/사용법)

샘플북은 단어 설명을 10개까지만 제공합니다.
나머지 설명은 **peshare.com 정식판**에서 이어집니다.

수능 기출 문장

[49] A problem that arises here is that individuals who believe in premonitory dreams may give one or two striking examples of ‘ hits ,’ but they never tell you how many of their premonitory dreams ‘missed.’

homeostasis

#485 빈도 2 설명 잠금

단어 설명 (뜻/사용법)

샘플북은 단어 설명을 10개까지만 제공합니다.
나머지 설명은 **peshare.com 정식판**에서 이어집니다.

수능 기출 문장

[34] Homeostasis is the word we use to describe the ability of an organism to maintain internal equilibrium by adjusting its physiological processes.

[34] Most of the systems in animal and human physiology are controlled by homeostasis.

hydro

#486 빈도 2 설명 잠금

단어 설명 (뜻/사용법)

샘플북은 단어 설명을 10개까지만 제공합니다.
나머지 설명은 **peshare.com 정식판**에서 이어집니다.

수능 기출 문장

[36] ④ In 1971, hydro was the second biggest source of electricity generation, but in 2007, gas was the second biggest, accounting for more than 20% of the total electricity generation.

[36] ⑤ Besides coal and peat, hydro was the only source that accounted for more than 20% of the total electricity generation in both 1971 and 2007.

idea

#487 빈도 2 설명 잠금

단어 설명 (뜻/사용법)

샘플북은 단어 설명을 10개까지만 제공합니다.
나머지 설명은 **peshare.com 정식판**에서 이어집니다.

수능 기출 문장

[22] ① Its idea was that countries should now share the burden of emissions cuts according to how historically responsible they were for the problem.

[23] I had no idea that I was in for one of the most terrifying experiences of my life.

identify

#488 빈도 2 설명 잠금

단어 설명 (뜻/사용법)

샘플북은 단어 설명을 10개까지만 제공합니다.
나머지 설명은 **peshare.com 정식판**에서 이어집니다.

수능 기출 문장

[44] (④) But when they do surface, in addition to taking photos which allow individual whales to be identified, biologists can zip over in worryingly small boats and pick up the bits of skin that the whales leave behind on the surface when they re-submerge.

[44] The DNA extracted from these bits of whale skin not only identifies the individuals in the group, but also reveals their relationships to each other.

illusion

#489 빈도 2 설명 잠금

단어 설명 (뜻/사용법)

샘플북은 단어 설명을 10개까지만 제공합니다.
나머지 설명은 **peshare.com 정식판**에서 이어집니다.

수능 기출 문장

[26] However, ownership of a stock only gives the illusion of having control of the performance of the stock.

[26] In this case, control of the outcome is clearly an illusion.

include

#490 빈도 2 설명 잠금

단어 설명 (뜻/사용법)

샘플북은 단어 설명을 10개까지만 제공합니다.
나머지 설명은 **peshare.com 정식판**에서 이어집니다.

수능 기출 문장

[21] It also created an open-ended conversation among ② its engineers in which salespeople and designers were often included.

[31] Even more serious examples include describing rotting slums as ‘substandard housing,’ making the miserable conditions appear reasonable and the need for action less important.

italian

#491 빈도 2 설명 잠금

단어 설명 (뜻/사용법)

샘플북은 단어 설명을 10개까지만 제공합니다.
나머지 설명은 **peshare.com 정식판**에서 이어집니다.

수능 기출 문장

[38] Although the revised edition overshadowed Vasari's own achievements as a painter and architect, it made him the most respected man of the Italian art world.

[38] Giorgio Vasari, the Italian painter, architect, and writer, was born in Arezzo in 1511.

Italy

#492 빈도 2 설명 잠금

단어 설명 (뜻/사용법)

샘플북은 단어 설명을 10개까지만 제공합니다.
나머지 설명은 **peshare.com 정식판**에서 이어집니다.

수능 기출 문장

[28] By the end of the Roman Imperium, however, Italy had been stripped of forest cover.

[28] Italy was densely forested at the beginning of Roman rule.

judge

#493 빈도 2 설명 잠금

단어 설명 (뜻/사용법)

샘플북은 단어 설명을 10개까지만 제공합니다.
나머지 설명은 **peshare.com 정식판**에서 이어집니다.

수능 기출 문장

[49] We would need to do studies in which individuals are sampled in terms of their dream life and judges are asked to make correspondences between these dream events and events that occurred in real life.

kilometer

#494 빈도 2 설명 잠금

단어 설명 (뜻/사용법)

샘플북은 단어 설명을 10개까지만 제공합니다.
나머지 설명은 **peshare.com 정식판**에서 이어집니다.

수능 기출 문장

[20] After seven months, the first toys made landfall on beaches near Sitka, Alaska, 3,540 kilometers from what / where they were lost.

[44] (②) To make things even more difficult, sperm whales can travel across entire oceans and can dive to a depth of a kilometer.

larger

#495 빈도 2 설명 잠금

단어 설명 (뜻/사용법)

샘플북은 단어 설명을 10개까지만 제공합니다.
나머지 설명은 **peshare.com 정식판**에서 이어집니다.

수능 기출 문장

[22] ③ That would mean, for instance, that countries such as Germany and the United Kingdom, which have been emitting for longer than most countries, would bear a larger share than their current emissions implied.

[26] For example, it is documented that if people are asked to bet on whether a coin toss is heads or tails, most bet larger amounts if the coin is yet to be tossed.

leave

#496 빈도 2 설명 잠금

단어 설명 (뜻/사용법)

샘플북은 단어 설명을 10개까지만 제공합니다.
나머지 설명은 **peshare.com 정식판**에서 이어집니다.

수능 기출 문장

[28] Unfortunately, deforestation left the soil exposed to harsh weather.

[44] (④) But when they do surface, in addition to taking photos which allow individual whales to be identified, biologists can zip over in worryingly small boats and pick up the bits of skin that the whales leave behind on the surface when they re-submerge.

level

#497 빈도 2 설명 잠금

단어 설명 (뜻/사용법)

샘플북은 단어 설명을 10개까지만 제공합니다.
나머지 설명은 **peshare.com 정식판**에서 이어집니다.

수능 기출 문장

[18] Fortunately, enrolling at the Hobbiton Institute of Photography is one of the easiest, most cost-effective ways to take your photography to the next level.

[34] This system operates at all levels.

lie

#498 빈도 2 설명 잠금

단어 설명 (뜻/사용법)

샘플북은 단어 설명을 10개까지만 제공합니다.
나머지 설명은 **peshare.com 정식판**에서 이어집니다.

수능 기출 문장

[28] Although there are numerous explanations for the fall of the Roman empire, the deeper cause lies in the declining fertility of its soil and the decrease in agricultural yields.

[31] _____, a politician may indicate that one of his statements was ‘somewhat at variance with the truth,’ meaning that he lied.

likely

#499 빈도 2 설명 잠금

단어 설명 (뜻/사용법)

샘플북은 단어 설명을 10개까지만 제공합니다.
나머지 설명은 **peshare.com 정식판**에서 이어집니다.

수능 기출 문장

[41] Boredom and loneliness are also more likely to come to the surface when the rush of the day is done and the night stretches ahead.

[45] For example, a mediator who ‘takes sides’ is likely to lose all credibility, as is an advocate who seeks to adopt a neutral position.

limit

#500 빈도 2 설명 잠금

단어 설명 (뜻/사용법)

샘플북은 단어 설명을 10개까지만 제공합니다.
나머지 설명은 **peshare.com 정식판**에서 이어집니다.

수능 기출 문장

[37] The first eight expeditions to Everest were British, all of which attempted the mountain from the northern, Tibetan, side — not because it presented the most obvious weakness in the peak's formidable defenses but because in 1921 the Tibetan government opened its borders to foreigners, while Nepal remained off limits.

[37] Their knowledge of the deadly effects of extreme altitude was limited and their equipment was poor.

long

#501 빈도 2 설명 잠금

단어 설명 (뜻/사용법)

샘플북은 단어 설명을 10개까지만 제공합니다.
나머지 설명은 **peshare.com 정식판**에서 이어집니다.

수능 기출 문장

[33] And a ripped T-shirt might be rescued / forgotten from the dust rag bin long after the name of the rock band once written across it has faded.

[40] Although results won't be apparent immediately, the long-range benefits — both for language development and attitudes toward school — are worthwhile.

longer

#502 빈도 2 설명 잠금

단어 설명 (뜻/사용법)

샘플북은 단어 설명을 10개까지만 제공합니다.
나머지 설명은 **peshare.com 정식판**에서 이어집니다.

수능 기출 문장

[20] Some toy animals stayed at sea even / very longer.

[22] ③ That would mean, for instance, that countries such as Germany and the United Kingdom, which have been emitting for longer than most countries, would bear a larger share than their current emissions implied.

look

#503 빈도 2 설명 잠금

단어 설명 (뜻/사용법)

샘플북은 단어 설명을 10개까지만 제공합니다.
나머지 설명은 **peshare.com 정식판**에서 이어집니다.

수능 기출 문장

[27] When we acknowledge this truth and begin to look at others as _____, we open ourselves up to new possibilities in our lives.

[42] They would look at me funny and say, ‘Not really.’

lot

#504 빈도 2 설명 잠금

단어 설명 (뜻/사용법)

샘플북은 단어 설명을 10개까지만 제공합니다.
나머지 설명은 **peshare.com 정식판**에서 이어집니다.

수능 기출 문장

[41] Emotional eaters manifest their problem in lots of different ways.

[43] Research shows that people who watch a lot of news on television overestimate the threats to their well-being.

mediator

#505 빈도 2 설명 잠금

단어 설명 (뜻/사용법)

샘플북은 단어 설명을 10개까지만 제공합니다.
나머지 설명은 **peshare.com 정식판**에서 이어집니다.

수능 기출 문장

[45] Although both deal with negotiation, a mediator needs to maintain _____ and an advocate partiality in order to _____ crossing over into each other's role.

[45] For example, a mediator who 'takes sides' is likely to lose all credibility, as is an advocate who seeks to adopt a neutral position.

member

#506 빈도 2 설명 잠금

단어 설명 (뜻/사용법)

샘플북은 단어 설명을 10개까지만 제공합니다.
나머지 설명은 **peshare.com 정식판**에서 이어집니다.

수능 기출 문장

[35] All of us use the cultural knowledge we acquire as members of our own society to organize our perception and behavior.

[37] Yet in 1924, a member of the third British expedition, Edward Felix Norton, reached an elevation of 28,126 feet — just 900 feet below the summit — before being defeated by exhaustion and snow blindness.

miss

#507 빈도 2 설명 잠금

단어 설명 (뜻/사용법)

샘플북은 단어 설명을 10개까지만 제공합니다.
나머지 설명은 **peshare.com 정식판**에서 이어집니다.

수능 기출 문장

[49] A problem that arises here is that individuals who believe in premonitory dreams may give one or two striking examples of ‘hits,’ but they never tell you how many of their premonitory dreams ‘ missed .’

mistake

#508 빈도 2 설명 잠금

단어 설명 (뜻/사용법)

샘플북은 단어 설명을 10개까지만 제공합니다.
나머지 설명은 **peshare.com 정식판**에서 이어집니다.

수능 기출 문장

[49] But this is a mistake.

month

#509 빈도 2 설명 잠금

단어 설명 (뜻/사용법)

샘플북은 단어 설명을 10개까지만 제공합니다.
나머지 설명은 **peshare.com 정식판**에서 이어집니다.

수능 기출 문장

[19] ⑤ She also gave Betty two months' salary as severance pay.

[20] After seven months, the first toys made landfall on beaches near Sitka, Alaska, 3,540 kilometers from what / where they were lost.

mountain

#510 빈도 2 설명 잠금

단어 설명 (뜻/사용법)

샘플북은 단어 설명을 10개까지만 제공합니다.
나머지 설명은 **peshare.com 정식판**에서 이어집니다.

수능 기출 문장

[37] The first eight expeditions to Everest were British, all of which attempted the mountain from the northern, Tibetan, side — not because it presented the most obvious weakness in the peak's formidable defenses but because in 1921 the Tibetan government opened its borders to foreigners, while Nepal remained off limits.

[37] The first Everesters were obliged to trek 400 miles from Darjeeling across the Tibetan plateau to reach the foot of the mountain.

negative

#511 빈도 2 설명 잠금

단어 설명 (뜻/사용법)

샘플북은 단어 설명을 10개까지만 제공합니다.
나머지 설명은 **peshare.com 정식판**에서 이어집니다.

수능 기출 문장

[30] For what is distinctive about science is the search for negative instances — the search for ways to falsify a theory, rather than to confirm it.

[30] The real power of scientific testability is negative, not positive.

Nepal

#512 빈도 2 설명 잠금

단어 설명 (뜻/사용법)

샘플북은 단어 설명을 10개까지만 제공합니다.
나머지 설명은 **peshare.com 정식판**에서 이어집니다.

수능 기출 문장

[37] Marking the Nepal-Tibet border, Everest looms as a three-sided pyramid of gleaming ice and dark rock.

[37] The first eight expeditions to Everest were British, all of which attempted the mountain from the northern, Tibetan, side — not because it presented the most obvious weakness in the peak's formidable defenses but because in 1921 the Tibetan government opened its borders to foreigners, while Nepal remained off limits.

neutral

#513 빈도 2 설명 잠금

단어 설명 (뜻/사용법)

샘플북은 단어 설명을 10개까지만 제공합니다.
나머지 설명은 **peshare.com 정식판**에서 이어집니다.

수능 기출 문장

[45] For example, a mediator who ‘takes sides’ is likely to lose all credibility, as is an advocate who seeks to adopt a neutral position.

[45] It parallels advocacy in so far as it tends to involve a process of negotiation, but differs in so far as mediation involves adopting a neutral role between two opposing parties rather than taking up the case of one party against another.

north

#514 빈도 2 설명 잠금

단어 설명 (뜻/사용법)

샘플북은 단어 설명을 10개까지만 제공합니다.
나머지 설명은 **peshare.com 정식판**에서 이어집니다.

수능 기출 문장

[20] Other toys floated north and west along the Alaskan coast and across the Bering Sea.

[20] They floated completely along the North Pacific currents, ending up back in Sitka.

now

#515 빈도 2 설명 잠금

단어 설명 (뜻/사용법)

샘플북은 단어 설명을 10개까지만 제공합니다.
나머지 설명은 **peshare.com 정식판**에서 이어집니다.

수능 기출 문장

[22] ① Its idea was that countries should now share the burden of emissions cuts according to how historically responsible they were for the problem.

[32] Finally, this new stroke — now known as the 'butterfly' — won ⑤ recognition as the fourth swimming stroke, and became an Olympic event in 1956.

obtain

#516 빈도 2 설명 잠금

단어 설명 (뜻/사용법)

샘플북은 단어 설명을 10개까지만 제공합니다.
나머지 설명은 **peshare.com 정식판**에서 이어집니다.

수능 기출 문장

[49] To prove the existence of premonitory dreams, scientific evidence must be obtained.

occurrence

#517 빈도 2 설명 잠금

단어 설명 (뜻/사용법)

샘플북은 단어 설명을 10개까지만 제공합니다.
나머지 설명은 **peshare.com 정식판**에서 이어집니다.

수능 기출 문장

[49] It is simply a(n) _____ correspondence between a situation about which one has intense concern and the occurrence of the event that one fears.

Ocean

#518 빈도 2 설명 잠금

단어 설명 (뜻/사용법)

샘플북은 단어 설명을 10개까지만 제공합니다.
나머지 설명은 **peshare.com 정식판**에서 이어집니다.

수능 기출 문장

[20] Brightly colored ducks, frogs, and turtles were set adrift in the middle of the Pacific Ocean.

[44] (②) To make things even more difficult, sperm whales can travel across entire oceans and can dive to a depth of a kilometer.

opportunity

#519 빈도 2 설명 잠금

단어 설명 (뜻/사용법)

샘플북은 단어 설명을 10개까지만 제공합니다.
나머지 설명은 **peshare.com 정식판**에서 이어집니다.

수능 기출 문장

[40] Standard English allows access to certain educational and economic opportunities, which is the primary reason for teaching it.

[42] I would say, 'I think what you would like is to do a great job and then give me an opportunity to say, 'Great job!''

order

#520 빈도 2 설명 잠금

단어 설명 (뜻/사용법)

샘플북은 단어 설명을 10개까지만 제공합니다.
나머지 설명은 **peshare.com 정식판**에서 이어집니다.

수능 기출 문장

[45] Although both deal with negotiation, a mediator needs to maintain _____ and an advocate partiality in order to _____ crossing over into each other's role.

[45] It is therefore important, if not essential, to maintain a clear focus in undertaking advocacy or mediation in order to ensure that the roles do not become blurred and therefore potentially counterproductive.

organize

#521 빈도 2 설명 잠금

단어 설명 (뜻/사용법)

샘플북은 단어 설명을 10개까지만 제공합니다.
나머지 설명은 **peshare.com 정식판**에서 이어집니다.

수능 기출 문장

[24] If they worked in a well-organized environment for any length of time, they would be surprised at how much more productive they were.

[35] All of us use the cultural knowledge we acquire as members of our own society to organize our perception and behavior.

osteoarthritis

#522 빈도 2 설명 잠금

단어 설명 (뜻/사용법)

샘플북은 단어 설명을 10개까지만 제공합니다.
나머지 설명은 **peshare.com 정식판**에서 이어집니다.

수능 기출 문장

[39] * osteoarthritis : 골관절염

[39] And muscle isn't all you gain — strength training can help combat osteoarthritis, depression, and risk factors for heart disease and diabetes.

otherwise

#523 빈도 2 설명 잠금

단어 설명 (뜻/사용법)

샘플북은 단어 설명을 10개까지만 제공합니다.
나머지 설명은 **peshare.com 정식판**에서 이어집니다.

수능 기출 문장

[49] It is certainly true that individuals who are concerned about a traumatic event, such as the threat of the loss of a loved one who is sick, will dream about that loved one more than would otherwise be the case.

Pacific

#524 빈도 2 설명 잠금

단어 설명 (뜻/사용법)

샘플북은 단어 설명을 10개까지만 제공합니다.
나머지 설명은 **peshare.com 정식판**에서 이어집니다.

수능 기출 문장

[20] Brightly colored ducks, frogs, and turtles were set adrift in the middle of the Pacific Ocean.

[20] They floated completely along the North Pacific currents, ending up back in Sitka.

paddle

#525 빈도 2 설명 잠금

단어 설명 (뜻/사용법)

샘플북은 단어 설명을 10개까지만 제공합니다.
나머지 설명은 **peshare.com 정식판**에서 이어집니다.

수능 기출 문장

[23] I headed to the beach and jumped on my surfboard and paddled out.

[23] I tried to paddle back to shore but my arms and legs were paralyzed.

particularly

#526 빈도 2 설명 잠금

단어 설명 (뜻/사용법)

샘플북은 단어 설명을 10개까지만 제공합니다.
나머지 설명은 **peshare.com 정식판**에서 이어집니다.

수능 기출 문장

[19] Betty was hurt but wasn't particularly surprised.

[45] At times, particularly in very complex situations, the processes of advocacy and mediation can overlap, perhaps with very problematic results, as one loses clarity over his or her role.

party

#527 빈도 2 설명 잠금

단어 설명 (뜻/사용법)

샘플북은 단어 설명을 10개까지만 제공합니다.
나머지 설명은 **peshare.com 정식판**에서 이어집니다.

수능 기출 문장

[45] It parallels advocacy in so far as it tends to involve a process of negotiation, but differs in so far as mediation involves adopting a neutral role between two opposing parties rather than taking up the case of one party against another.

peat

#528 빈도 2 설명 잠금

단어 설명 (뜻/사용법)

샘플북은 단어 설명을 10개까지만 제공합니다.
나머지 설명은 **peshare.com 정식판**에서 이어집니다.

수능 기출 문장

[36] ① According to the graphs, the primary source of electricity generation in both 1971 and 2007 was coal and peat, accounting for over 40% of the total electricity generation.

[36] ⑤ Besides coal and peat, hydro was the only source that accounted for more than 20% of the total electricity generation in both 1971 and 2007.

percent

#529 빈도 2 설명 잠금

단어 설명 (뜻/사용법)

샘플북은 단어 설명을 10개까지만 제공합니다.
나머지 설명은 **peshare.com 정식판**에서 이어집니다.

수능 기출 문장

[25] In fact, research shows that if you walk after a meal, you may burn 15 percent more calories than if you walk the same time, distance, and intensity on an empty stomach.

[39] “Once you’ve started, it can take just six weeks to see an improvement of up to 20 percent in your muscle capabilities,” says Dr. Ward.

perception

#530 빈도 2 설명 잠금

단어 설명 (뜻/사용법)

샘플북은 단어 설명을 10개까지만 제공합니다.
나머지 설명은 **peshare.com 정식판**에서 이어집니다.

수능 기출 문장

[26] This perception occurs in investing, as well.

[35] All of us use the cultural knowledge we acquire as members of our own society to organize our perception and behavior.

perform

#531 빈도 2 설명 잠금

단어 설명 (뜻/사용법)

샘플북은 단어 설명을 10개까지만 제공합니다.
나머지 설명은 **peshare.com 정식판**에서 이어집니다.

수능 기출 문장

[26] Even without information, people believe the stocks they own will perform better than stocks they do not own.

[32] Until the 1920's, there were only three competitive swimming strokes — freestyle, backstroke, and breaststroke — and each had specific rules that described how it was to be performed.

perhaps

#532 빈도 2 설명 잠금

단어 설명 (뜻/사용법)

샘플북은 단어 설명을 10개까지만 제공합니다.
나머지 설명은 **peshare.com 정식판**에서 이어집니다.

수능 기출 문장

[29] Perhaps because you expected a different critical scrutiny in the two groups.

[45] At times, particularly in very complex situations, the processes of advocacy and mediation can overlap, perhaps with very problematic results, as one loses clarity over his or her role.

personal

#533 빈도 2 설명 잠금

단어 설명 (뜻/사용법)

샘플북은 단어 설명을 10개까지만 제공합니다.
나머지 설명은 **peshare.com 정식판**에서 이어집니다.

수능 기출 문장

[18] You'll be assigned a personal adviser, have your work evaluated by experienced experts, and receive insightful suggestions on how to make it better.

[33] Clothes document personal history for us the same way that fossils chart time for archaeologists.

plan

#534 빈도 2 설명 잠금

단어 설명 (뜻/사용법)

샘플북은 단어 설명을 10개까지만 제공합니다.
나머지 설명은 **peshare.com 정식판**에서 이어집니다.

수능 기출 문장

[35] But cultures are different, and other people rarely behave or interpret experience according to our cultural plan.

[40] Students realize this when they interview for a first job or when they plan for post-high school education.

position

#535 빈도 2 설명 잠금

단어 설명 (뜻/사용법)

샘플북은 단어 설명을 10개까지만 제공합니다.
나머지 설명은 **peshare.com 정식판**에서 이어집니다.

수능 기출 문장

[32] The rules of breaststroke ① stated that both arms must be pulled together underwater and then recovered simultaneously back to the start of the pulling position to begin the next stroke.

[45] For example, a mediator who ‘takes sides’ is likely to lose all credibility, as is an advocate who seeks to adopt a neutral position.

possible

#536 빈도 2 설명 잠금

단어 설명 (뜻/사용법)

샘플북은 단어 설명을 10개까지만 제공합니다.
나머지 설명은 **peshare.com 정식판**에서 이어집니다.

수능 기출 문장

[21] One company developed what it called a ‘technology shelf,’ created by a small group of engineers, on which ① was placed possible technical solutions that other teams might use in the future.

[25] Among many possible activities, walking is one of the easiest ways to get some minutes of exercise after a meal.

powerful

#537 빈도 2 설명 잠금

단어 설명 (뜻/사용법)

샘플북은 단어 설명을 10개까지만 제공합니다.
나머지 설명은 **peshare.com 정식판**에서 이어집니다.

수능 기출 문장

[25] What you do in the 15 to 30 minutes after eating your evening meal sends powerful signals to your metabolism.

[34] Except for extraordinary exceptions, when people find ways to intervene using methods more powerful than our tendency to equilibrium, our habits, behaviors, thoughts, and our quality of life stay pretty much the same too.

premonition

#538 빈도 2 설명 잠금

단어 설명 (뜻/사용법)

샘플북은 단어 설명을 10개까지만 제공합니다.
나머지 설명은 **peshare.com 정식판**에서 이어집니다.

수능 기출 문장

[49] If the dreamer then calls and finds that the loved one has died, it is understandable for him or her to assume that the dream was a premonition of that death.

pretty

#539 빈도 2 설명 잠금

단어 설명 (뜻/사용법)

샘플북은 단어 설명을 10개까지만 제공합니다.
나머지 설명은 **peshare.com 정식판**에서 이어집니다.

수능 기출 문장

[34] Except for extraordinary exceptions, when people find ways to intervene using methods more powerful than our tendency to equilibrium, our habits, behaviors, thoughts, and our quality of life stay pretty much the same too.

[35] She believed that human nature is pretty much the same the whole world over; at least the general plot and motivation of the great tragedy would always be clear.

primary

#540 빈도 2 설명 잠금

단어 설명 (뜻/사용법)

샘플북은 단어 설명을 10개까지만 제공합니다.
나머지 설명은 **peshare.com 정식판**에서 이어집니다.

수능 기출 문장

[36] ① According to the graphs, the primary source of electricity generation in both 1971 and 2007 was coal and peat, accounting for over 40% of the total electricity generation.

[40] Standard English allows access to certain educational and economic opportunities, which is the primary reason for teaching it.

probably

#541 빈도 2 설명 잠금

단어 설명 (뜻/사용법)

샘플북은 단어 설명을 10개까지만 제공합니다.
나머지 설명은 **peshare.com 정식판**에서 이어집니다.

수능 기출 문장

[27] In reality, the people who are most different from us probably have the most to teach us.

[31] They do so probably to help smooth out the ‘rough edges’ of life, to make the unbearable bearable and the offensive inoffensive.

properly

#542 빈도 2 설명 잠금

단어 설명 (뜻/사용법)

샘플북은 단어 설명을 10개까지만 제공합니다.
나머지 설명은 **peshare.com 정식판**에서 이어집니다.

수능 기출 문장

[49] Dreams have been regarded as prophetic communications which, when properly decoded, would enable us to foretell the future.

prophecy

#543 빈도 2 설명 잠금

단어 설명 (뜻/사용법)

샘플북은 단어 설명을 10개까지만 제공합니다.
나머지 설명은 **peshare.com 정식판**에서 이어집니다.

수능 기출 문장

[49] To do a scientific study of dream prophecy, we would need to establish some base of how commonly _____ correspondences occur between dream and waking reality.

prophetic

#544 빈도 2 설명 잠금

단어 설명 (뜻/사용법)

샘플북은 단어 설명을 10개까지만 제공합니다.
나머지 설명은 **peshare.com 정식판**에서 이어집니다.

수능 기출 문장

[49] Dreams have been regarded as prophetic communications which, when properly decoded, would enable us to foretell the future.

protect

#545 빈도 2 설명 잠금

단어 설명 (뜻/사용법)

샘플북은 단어 설명을 10개까지만 제공합니다.
나머지 설명은 **peshare.com 정식판**에서 이어집니다.

수능 기출 문장

[21] Different departments protected their territory.

[44] Sperm whales travel in social groups that cooperate to defend and protect each other, and may even share suckling of calves.

prove

#546 빈도 2 설명 잠금

단어 설명 (뜻/사용법)

샘플북은 단어 설명을 10개까지만 제공합니다.
나머지 설명은 **peshare.com 정식판**에서 이어집니다.

수능 기출 문장

[49] To prove the existence of premonitory dreams, scientific evidence must be obtained.

provide

#547 빈도 2 설명 잠금

단어 설명 (뜻/사용법)

샘플북은 단어 설명을 10개까지만 제공합니다.
나머지 설명은 **peshare.com 정식판**에서 이어집니다.

수능 기출 문장

[28] Consequently, Rome's _____ could not provide sufficient energy to maintain its infrastructure and the welfare of its citizens.

[28] The cleared soil was rich in minerals and nutrients and provided substantial production yields.

reach

#548 빈도 2 설명 잠금

단어 설명 (뜻/사용법)

샘플북은 단어 설명을 10개까지만 제공합니다.
나머지 설명은 **peshare.com 정식판**에서 이어집니다.

수능 기출 문장

[37] The first Everesters were obliged to trek 400 miles from Darjeeling across the Tibetan plateau to reach the foot of the mountain.

[37] Yet in 1924, a member of the third British expedition, Edward Felix Norton, reached an elevation of 28,126 feet — just 900 feet below the summit — before being defeated by exhaustion and snow blindness.

really

#549 빈도 2 설명 잠금

단어 설명 (뜻/사용법)

샘플북은 단어 설명을 10개까지만 제공합니다.
나머지 설명은 **peshare.com 정식판**에서 이어집니다.

수능 기출 문장

[42] Ellyn McColgan says, “I used to say to people all the time, ‘I can help you figure out just about any problem you throw at me, but is that really what you want from me?’

[42] They would look at me funny and say, ‘Not really.’

regard

#550 빈도 2 설명 잠금

단어 설명 (뜻/사용법)

샘플북은 단어 설명을 10개까지만 제공합니다.
나머지 설명은 **peshare.com 정식판**에서 이어집니다.

수능 기출 문장

[49] Dreams have been regarded as prophetic communications which, when properly decoded, would enable us to foretell the future.

remain

#551 빈도 2 설명 잠금

단어 설명 (뜻/사용법)

샘플북은 단어 설명을 10개까지만 제공합니다.
나머지 설명은 **peshare.com 정식판**에서 이어집니다.

수능 기출 문장

[33] A worn-thin dress may hang in the back of a closet even though it hasn't been worn in years because the faint scent of pine that lingers on it is all that remains of someone's sixteenth summer.

[37] The first eight expeditions to Everest were British, all of which attempted the mountain from the northern, Tibetan, side — not because it presented the most obvious weakness in the peak's formidable defenses but because in 1921 the Tibetan government opened its borders to foreigners, while Nepal remained off limits.

research

#552 빈도 2 설명 잠금

단어 설명 (뜻/사용법)

샘플북은 단어 설명을 10개까지만 제공합니다.
나머지 설명은 **peshare.com 정식판**에서 이어집니다.

수능 기출 문장

[25] In fact, research shows that if you walk after a meal, you may burn 15 percent more calories than if you walk the same time, distance, and intensity on an empty stomach.

[43] Research shows that people who watch a lot of news on television overestimate the threats to their well-being.

researcher

#553 빈도 2 설명 잠금

단어 설명 (뜻/사용법)

샘플북은 단어 설명을 10개까지만 제공합니다.
나머지 설명은 **peshare.com 정식판**에서 이어집니다.

수능 기출 문장

[21] Researchers studied two mobile phone companies trying to solve a technological problem.

[44] (⑤) This has allowed researchers to describe sperm whale social groups in detail.

restaurant

#554 빈도 2 설명 잠금

단어 설명 (뜻/사용법)

샘플북은 단어 설명을 10개까지만 제공합니다.
나머지 설명은 **peshare.com 정식판**에서 이어집니다.

수능 기출 문장

[29] When speaking to a group of French chefs, you might find yourself saying, "Lucé is an excellent restaurant, comparable to some of the best in France."

[29] When talking among friends, you might say, "Lucé is the world's finest restaurant."

return

#555 빈도 2 설명 잠금

단어 설명 (뜻/사용법)

샘플북은 단어 설명을 10개까지만 제공합니다.
나머지 설명은 **peshare.com 정식판**에서 이어집니다.

수능 기출 문장

[34] Living things naturally return to a state of balance.

[34] When we are disturbed by forces acting on us, our inner machinery kicks in and returns us to a balanced state of equilibrium.

revise

#556 빈도 2 설명 잠금

단어 설명 (뜻/사용법)

샘플북은 단어 설명을 10개까지만 제공합니다.
나머지 설명은 **peshare.com 정식판**에서 이어집니다.

수능 기출 문장

[38] Although the revised edition overshadowed Vasari's own achievements as a painter and architect, it made him the most respected man of the Italian art world.

[38] Then in a revised edition of Lives in 1568, complete with portraits of the artists, he combined biographical anecdotes with critical comment.

rock

#557 빈도 2 설명 잠금

단어 설명 (뜻/사용법)

샘플북은 단어 설명을 10개까지만 제공합니다.
나머지 설명은 **peshare.com 정식판**에서 이어집니다.

수능 기출 문장

[33] And a ripped T-shirt might be rescued / forgotten from the dust rag bin long after the name of the rock band once written across it has faded.

[37] Marking the Nepal-Tibet border, Everest looms as a three-sided pyramid of gleaming ice and dark rock.

rough

#558 빈도 2 설명 잠금

단어 설명 (뜻/사용법)

샘플북은 단어 설명을 10개까지만 제공합니다.
나머지 설명은 **peshare.com 정식판**에서 이어집니다.

수능 기출 문장

[20] On January 10, 1992, a ship traveled / traveling through rough seas lost 12 cargo containers, one of which held 28,800 floating bath toys.

[31] They do so probably to help smooth out the ‘rough edges’ of life, to make the unbearable bearable and the offensive inoffensive.

sample

#559 빈도 2 설명 잠금

단어 설명 (뜻/사용법)

샘플북은 단어 설명을 10개까지만 제공합니다.
나머지 설명은 **peshare.com 정식판**에서 이어집니다.

수능 기출 문장

[49] We would need to do studies in which individuals are sampled in terms of their dream life and judges are asked to make correspondences between these dream events and events that occurred in real life.

see

#560 빈도 2 설명 잠금

단어 설명 (뜻/사용법)

샘플북은 단어 설명을 10개까지만 제공합니다.
나머지 설명은 **peshare.com 정식판**에서 이어집니다.

수능 기출 문장

[23] Then I saw something approaching me in the water.

[39] "Once you've started, it can take just six weeks to see an improvement of up to 20 percent in your muscle capabilities," says Dr. Ward.

send

#561 빈도 2 설명 잠금

단어 설명 (뜻/사용법)

샘플북은 단어 설명을 10개까지만 제공합니다.
나머지 설명은 **peshare.com 정식판**에서 이어집니다.

수능 기출 문장

[25] What you do in the 15 to 30 minutes after eating your evening meal sends powerful signals to your metabolism.

[42] Send a message of respect and inspire people to be creative and use their individual talents toward the goals of the enterprise.

set

#562 빈도 2 설명 잠금

단어 설명 (뜻/사용법)

샘플북은 단어 설명을 10개까지만 제공합니다.
나머지 설명은 **peshare.com 정식판**에서 이어집니다.

수능 기출 문장

[20] Brightly colored ducks, frogs, and turtles were set adrift in the middle of the Pacific Ocean.

[25] You'll set the stage for more vigor throughout the evening hours along with a weight-loss benefit if you stay _____ after your meal.

severance

#563 빈도 2 설명 잠금

단어 설명 (뜻/사용법)

샘플북은 단어 설명을 10개까지만 제공합니다.
나머지 설명은 **peshare.com 정식판**에서 이어집니다.

수능 기출 문장

[19] * severance : 해직

[19] ⑤ She also gave Betty two months' salary as severance pay.

side

#564 빈도 2 설명 잠금

단어 설명 (뜻/사용법)

샘플북은 단어 설명을 10개까지만 제공합니다.
나머지 설명은 **peshare.com 정식판**에서 이어집니다.

수능 기출 문장

[37] The first eight expeditions to Everest were British, all of which attempted the mountain from the northern, Tibetan, side — not because it presented the most obvious weakness in the peak's formidable defenses but because in 1921 the Tibetan government opened its borders to foreigners, while Nepal remained off limits.

[45] For example, a mediator who 'takes sides' is likely to lose all credibility, as is an advocate who seeks to adopt a neutral position.

sign

#565 빈도 2 설명 잠금

단어 설명 (뜻/사용법)

샘플북은 단어 설명을 10개까지만 제공합니다.
나머지 설명은 **peshare.com 정식판**에서 이어집니다.

수능 기출 문장

[24] Or they say non-humorous things such as, “A clean desk is a sign of a sick mind.”

[41] For many people, one of the classic signs of emotional eating is night eating.

simply

#566 빈도 2 설명 잠금

단어 설명 (뜻/사용법)

샘플북은 단어 설명을 10개까지만 제공합니다.
나머지 설명은 **peshare.com 정식판**에서 이어집니다.

수능 기출 문장

[49] It is simply a(n) _____ correspondence between a situation about which one has intense concern and the occurrence of the event that one fears.

Sitka

#567 빈도 2 설명 잠금

단어 설명 (뜻/사용법)

샘플북은 단어 설명을 10개까지만 제공합니다.
나머지 설명은 **peshare.com 정식판**에서 이어집니다.

수능 기출 문장

[20] After seven months, the first toys made landfall on beaches near Sitka, Alaska, 3,540 kilometers from what / where they were lost.

[20] They floated completely along the North Pacific currents, ending up back in Sitka.

skin

#568 빈도 2 설명 잠금

단어 설명 (뜻/사용법)

샘플북은 단어 설명을 10개까지만 제공합니다.
나머지 설명은 **peshare.com 정식판**에서 이어집니다.

수능 기출 문장

[44] (④) But when they do surface, in addition to taking photos which allow individual whales to be identified, biologists can zip over in worryingly small boats and pick up the bits of skin that the whales leave behind on the surface when they re-submerge.

[44] The DNA extracted from these bits of whale skin not only identifies the individuals in the group, but also reveals their relationships to each other.

small

#569 빈도 2 설명 잠금

단어 설명 (뜻/사용법)

샘플북은 단어 설명을 10개까지만 제공합니다.
나머지 설명은 **peshare.com 정식판**에서 이어집니다.

수능 기출 문장

[21] One company developed what it called a ‘technology shelf,’ created by a small group of engineers, on which ① was placed possible technical solutions that other teams might use in the future.

[44] (④) But when they do surface, in addition to taking photos which allow individual whales to be identified, biologists can zip over in worryingly small boats and pick up the bits of skin that the whales leave behind on the surface when they re-submerge.

someone

#570 빈도 2 설명 잠금

단어 설명 (뜻/사용법)

샘플북은 단어 설명을 10개까지만 제공합니다.
나머지 설명은 **peshare.com 정식판**에서 이어집니다.

수능 기출 문장

[32] In the 1920's, however, someone ③ challenged the rules and reinterpreted this arm recovery to be an out-of-the-water recovery.

[33] A worn-thin dress may hang in the back of a closet even though it hasn't been worn in years because the faint scent of pine that lingers on it is all that remains of someone's sixteenth summer.

speak

#571 빈도 2 설명 잠금

단어 설명 (뜻/사용법)

샘플북은 단어 설명을 10개까지만 제공합니다.
나머지 설명은 **peshare.com 정식판**에서 이어집니다.

수능 기출 문장

[29] When speaking to a group of French chefs, you might find yourself saying, “Lucé is an excellent restaurant, comparable to some of the best in France.”

[31] The term euphemism derives from a Greek word meaning ‘to speak with good words’ and involves substituting a more pleasant, less objectionable way of saying something for a blunt or more direct way.

specific

#572 빈도 2 설명 잠금

단어 설명 (뜻/사용법)

샘플북은 단어 설명을 10개까지만 제공합니다.
나머지 설명은 **peshare.com 정식판**에서 이어집니다.

수능 기출 문장

[32] Until the 1920's, there were only three competitive swimming strokes — freestyle, backstroke, and breaststroke — and each had specific rules that described how it was to be performed.

[41] Sometimes emotional eating is a reaction to a specific situation.

striking

#573 빈도 2 설명 잠금

단어 설명 (뜻/사용법)

샘플북은 단어 설명을 10개까지만 제공합니다.
나머지 설명은 **peshare.com 정식판**에서 이어집니다.

수능 기출 문장

[49] A problem that arises here is that individuals who believe in premonitory dreams may give one or two striking examples of ‘hits,’ but they never tell you how many of their premonitory dreams ‘missed.’

strong

#574 빈도 2 설명 잠금

단어 설명 (뜻/사용법)

샘플북은 단어 설명을 10개까지만 제공합니다.
나머지 설명은 **peshare.com 정식판**에서 이어집니다.

수능 기출 문장

[29] Maybe because your _____ was strong enough for friends but not as strong among the most knowledgeable.

suggestion

#575 빈도 2 설명 잠금

단어 설명 (뜻/사용법)

샘플북은 단어 설명을 10개까지만 제공합니다.
나머지 설명은 **peshare.com 정식판**에서 이어집니다.

수능 기출 문장

[18] You'll be assigned a personal adviser, have your work evaluated by experienced experts, and receive insightful suggestions on how to make it better.

[22] During the 1997 Kyoto negotiations, Brazil made a suggestion that has since become known as the Brazilian Proposal.

surround

#576 빈도 2 설명 잠금

단어 설명 (뜻/사용법)

샘플북은 단어 설명을 10개까지만 제공합니다.
나머지 설명은 **peshare.com 정식판**에서 이어집니다.

수능 기출 문장

[27] The more we surround ourselves with people who are the same as we are, who hold the same views, and who share the same values, the greater the likelihood that we will shrink as human beings rather than grow.

[43] Surrounding ourselves with a wall of fear, however, is not the answer.

swimming

#577 빈도 2 설명 잠금

단어 설명 (뜻/사용법)

샘플북은 단어 설명을 10개까지만 제공합니다.
나머지 설명은 **peshare.com 정식판**에서 이어집니다.

수능 기출 문장

[32] Finally, this new stroke — now known as the 'butterfly' — won ⑤ recognition as the fourth swimming stroke, and became an Olympic event in 1956.

[32] Until the 1920's, there were only three competitive swimming strokes — freestyle, backstroke, and breaststroke — and each had specific rules that described how it was to be performed.

system

#578 빈도 2 설명 잠금

단어 설명 (뜻/사용법)

샘플북은 단어 설명을 10개까지만 제공합니다.
나머지 설명은 **peshare.com 정식판**에서 이어집니다.

수능 기출 문장

[34] Most of the systems in animal and human physiology are controlled by homeostasis.

[34] This system operates at all levels.

talent

#579 빈도 2 설명 잠금

단어 설명 (뜻/사용법)

샘플북은 단어 설명을 10개까지만 제공합니다.
나머지 설명은 **peshare.com 정식판**에서 이어집니다.

수능 기출 문장

[42] Giving people the latitude and flexibility to use their judgment and apply their talents rapidly accelerates progress.

[42] Send a message of respect and inspire people to be creative and use their individual talents toward the goals of the enterprise.

team

#580 빈도 2 설명 잠금

단어 설명 (뜻/사용법)

샘플북은 단어 설명을 10개까지만 제공합니다.
나머지 설명은 **peshare.com 정식판**에서 이어집니다.

수능 기출 문장

[21] Individuals and teams, competing with each other, stopped sharing information.

[21] One company developed what it called a ‘technology shelf,’ created by a small group of engineers, on which ① was placed possible technical solutions that other teams might use in the future.

technical

#581 빈도 2 설명 잠금

단어 설명 (뜻/사용법)

샘플북은 단어 설명을 10개까지만 제공합니다.
나머지 설명은 **peshare.com 정식판**에서 이어집니다.

수능 기출 문장

[21] One company developed what it called a ‘technology shelf,’ created by a small group of engineers, on which ① was placed possible technical solutions that other teams might use in the future.

[21] The boundaries among business units were deliberately ambiguous because more than technical information was needed ③ to get a feeling for the problem.

technological

#582 빈도 2 설명 잠금

단어 설명 (뜻/사용법)

샘플북은 단어 설명을 10개까지만 제공합니다.
나머지 설명은 **peshare.com 정식판**에서 이어집니다.

수능 기출 문장

[21] Researchers studied two mobile phone companies trying to solve a technological problem.

[21] The two companies did eventually ⑤ solve the technological problem, but the latter company had more difficulty than the former.

television

#583 빈도 2 설명 잠금

단어 설명 (뜻/사용법)

샘플북은 단어 설명을 10개까지만 제공합니다.
나머지 설명은 **peshare.com 정식판**에서 이어집니다.

수능 기출 문장

[43] It's because television focuses on news that makes the world seem like a more dangerous place than it actually is.

[43] Research shows that people who watch a lot of news on television overestimate the threats to their well-being.

tendency

#584 빈도 2 설명 잠금

단어 설명 (뜻/사용법)

샘플북은 단어 설명을 10개까지만 제공합니다.
나머지 설명은 **peshare.com 정식판**에서 이어집니다.

수능 기출 문장

[24] If you have a tendency to attempt to explain a messy desk or work area, challenge yourself to work with a clean desk for an entire day.

[34] Except for extraordinary exceptions, when people find ways to intervene using methods more powerful than our tendency to equilibrium, our habits, behaviors, thoughts, and our quality of life stay pretty much the same too.

testing

#585 빈도 2 설명 잠금

단어 설명 (뜻/사용법)

샘플북은 단어 설명을 10개까지만 제공합니다.
나머지 설명은 **peshare.com 정식판**에서 이어집니다.

수능 기출 문장

[30] Often in social scientific practice, even where evidence is used, it is not used in the correct way for adequate scientific testing.

[30] Testing allows us not merely to confirm our theories but to _____.

therefore

#586 빈도 2 설명 잠금

단어 설명 (뜻/사용법)

샘플북은 단어 설명을 10개까지만 제공합니다.
나머지 설명은 **peshare.com 정식판**에서 이어집니다.

수능 기출 문장

[45] It is therefore important, if not essential, to maintain a clear focus in undertaking advocacy or mediation in order to ensure that the roles do not become blurred and therefore potentially counterproductive.

think

#587 빈도 2 설명 잠금

단어 설명 (뜻/사용법)

샘플북은 단어 설명을 10개까지만 제공합니다.
나머지 설명은 **peshare.com 정식판**에서 이어집니다.

수능 기출 문장

[18] You'll also learn to think on your feet and develop the eye of a photographer.

[42] I would say, 'I think what you would like is to do a great job and then give me an opportunity to say, 'Great job!''

those

#588 빈도 2 설명 잠금

단어 설명 (뜻/사용법)

샘플북은 단어 설명을 10개까지만 제공합니다.
나머지 설명은 **peshare.com 정식판**에서 이어집니다.

수능 기출 문장

[22] ② In other words, we should calculate what concentration of greenhouse gases each country has put into the atmosphere over time and use those figures to allocate emissions cuts.

[33] Even those of us who claim not to be materialistic can't help but form attachments to certain clothes.

though

#589 빈도 2 설명 잠금

단어 설명 (뜻/사용법)

샘플북은 단어 설명을 10개까지만 제공합니다.
나머지 설명은 **peshare.com 정식판**에서 이어집니다.

수능 기출 문장

[33] A worn-thin dress may hang in the back of a closet even though it hasn't been worn in years because the faint scent of pine that lingers on it is all that remains of someone's sixteenth summer.

[39] Ideally, though, it's best to start in your mid-forties when muscle mass starts to decline significantly.

three

#590 빈도 2 설명 잠금

단어 설명 (뜻/사용법)

샘플북은 단어 설명을 10개까지만 제공합니다.
나머지 설명은 **peshare.com 정식판**에서 이어집니다.

수능 기출 문장

[32] Until the 1920's, there were only three competitive swimming strokes — freestyle, backstroke, and breaststroke — and each had specific rules that described how it was to be performed.

[37] Marking the Nepal-Tibet border, Everest looms as a three-sided pyramid of gleaming ice and dark rock.

throughout

#591 빈도 2 설명 잠금

단어 설명 (뜻/사용법)

샘플북은 단어 설명을 10개까지만 제공합니다.
나머지 설명은 **peshare.com 정식판**에서 이어집니다.

수능 기출 문장

[25] You'll set the stage for more vigor throughout the evening hours along with a weight-loss benefit if you stay _____ after your meal.

[41] Night eaters are often eating in response to anxiety or to the emotional turmoil they've experienced throughout the day.

Tiv

#592 빈도 2 설명 잠금

단어 설명 (뜻/사용법)

샘플북은 단어 설명을 10개까지만 제공합니다.
나머지 설명은 **peshare.com 정식판**에서 이어집니다.

수능 기출 문장

[35] But, at each turn in the story when she told it, the Tiv interpreted the events and motives in Hamlet using their own cultural knowledge.

[35] For example, an American anthropologist attempted to tell the classic story of Hamlet to Tiv elders in West Africa.

together

#593 빈도 2 설명 잠금

단어 설명 (뜻/사용법)

샘플북은 단어 설명을 10개까지만 제공합니다.
나머지 설명은 **peshare.com 정식판**에서 이어집니다.

수능 기출 문장

[19] Betty said she wanted to start her own event-planning business, and Stephanie agreed to let ④ her keep her existing clients, some photography, and documents and forms they had developed together.

[32] The rules of breaststroke ① stated that both arms must be pulled together underwater and then recovered simultaneously back to the start of the pulling position to begin the next stroke.

too

#594 빈도 2 설명 잠금

단어 설명 (뜻/사용법)

샘플북은 단어 설명을 10개까지만 제공합니다.
나머지 설명은 **peshare.com 정식판**에서 이어집니다.

수능 기출 문장

[34] Except for extraordinary exceptions, when people find ways to intervene using methods more powerful than our tendency to equilibrium, our habits, behaviors, thoughts, and our quality of life stay pretty much the same too.

[39] The good news is that it's never too late to start building up muscle strength, regardless of your age.

toward

#595 빈도 2 설명 잠금

단어 설명 (뜻/사용법)

샘플북은 단어 설명을 10개까지만 제공합니다.
나머지 설명은 **peshare.com 정식판**에서 이어집니다.

수능 기출 문장

[40] Although results won't be apparent immediately, the long-range benefits — both for language development and attitudes toward school — are worthwhile.

[42] Send a message of respect and inspire people to be creative and use their individual talents toward the goals of the enterprise.

training

#596 빈도 2 설명 잠금

단어 설명 (뜻/사용법)

샘플북은 단어 설명을 10개까지만 제공합니다.
나머지 설명은 **peshare.com 정식판**에서 이어집니다.

수능 기출 문장

[39] And muscle isn't all you gain — strength training can help combat osteoarthritis, depression, and risk factors for heart disease and diabetes.

[39] Studies have found that intense programs of strength training can help even weak older people double their strength, as well as enable them to walk faster and climb stairs more easily.

traumatic

#597 빈도 2 설명 잠금

단어 설명 (뜻/사용법)

샘플북은 단어 설명을 10개까지만 제공합니다.
나머지 설명은 **peshare.com 정식판**에서 이어집니다.

수능 기출 문장

[49] It is certainly true that individuals who are concerned about a traumatic event, such as the threat of the loss of a loved one who is sick, will dream about that loved one more than would otherwise be the case.

try

#598 빈도 2 설명 잠금

단어 설명 (뜻/사용법)

샘플북은 단어 설명을 10개까지만 제공합니다.
나머지 설명은 **peshare.com 정식판**에서 이어집니다.

수능 기출 문장

[21] Researchers studied two mobile phone companies trying to solve a technological problem.

[23] I tried to paddle back to shore but my arms and legs were paralyzed.

turmoil

#599 빈도 2 설명 잠금

단어 설명 (뜻/사용법)

샘플북은 단어 설명을 10개까지만 제공합니다.
나머지 설명은 **peshare.com 정식판**에서 이어집니다.

수능 기출 문장

[41] * turmoil : 혼란

[41] Night eaters are often eating in response to anxiety or to the emotional turmoil they've experienced throughout the day.

turn

#600 빈도 2 설명 잠금

단어 설명 (뜻/사용법)

샘플북은 단어 설명을 10개까지만 제공합니다.
나머지 설명은 **peshare.com 정식판**에서 이어집니다.

수능 기출 문장

[24] However, people who say they know where everything is turn out to be using a large amount of their mental capacity and creative energies remembering where they placed things, rather than doing the job.

[35] But, at each turn in the story when she told it, the Tiv interpreted the events and motives in Hamlet using their own cultural knowledge.

understandable

#601 빈도 2 설명 잠금

단어 설명 (뜻/사용법)

샘플북은 단어 설명을 10개까지만 제공합니다.
나머지 설명은 **peshare.com 정식판**에서 이어집니다.

수능 기출 문장

[49] If the dreamer then calls and finds that the loved one has died, it is understandable for him or her to assume that the dream was a premonition of that death.

unit

#602 빈도 2 설명 잠금

단어 설명 (뜻/사용법)

샘플북은 단어 설명을 10개까지만 제공합니다.
나머지 설명은 **peshare.com 정식판**에서 이어집니다.

수능 기출 문장

[18] In this digital age, images are essential units of information, and knowing how to use photography effectively is more important than ever.

[21] The boundaries among business units were deliberately ambiguous because more than technical information was needed ③ to get a feeling for the problem.

version

#603 빈도 2 설명 잠금

단어 설명 (뜻/사용법)

샘플북은 단어 설명을 10개까지만 제공합니다.
나머지 설명은 **peshare.com 정식판**에서 이어집니다.

수능 기출 문장

[32] Since this new breaststroke was about 15% ④ slower, people using the conventional version couldn't effectively compete.

[35] The result was a very different version of the classic play.

wake

#604 빈도 2 설명 잠금

단어 설명 (뜻/사용법)

샘플북은 단어 설명을 10개까지만 제공합니다.
나머지 설명은 **peshare.com 정식판**에서 이어집니다.

수능 기출 문장

[49] To do a scientific study of dream prophecy, we would need to establish some base of how commonly _____ correspondences occur between dream and waking reality.

wear

#605 빈도 2 설명 잠금

단어 설명 (뜻/사용법)

샘플북은 단어 설명을 10개까지만 제공합니다.
나머지 설명은 **peshare.com 정식판**에서 이어집니다.

수능 기출 문장

[33] A worn-thin dress may hang in the back of a closet even though it hasn't been worn in years because the faint scent of pine that lingers on it is all that remains of someone's sixteenth summer.

[41] The kids have been so demanding that you are completely worn out.

west

#606 빈도 2 설명 잠금

단어 설명 (뜻/사용법)

샘플북은 단어 설명을 10개까지만 제공합니다.
나머지 설명은 **peshare.com 정식판**에서 이어집니다.

수능 기출 문장

[20] Other toys floated north and west along the Alaskan coast and across the Bering Sea.

[35] For example, an American anthropologist attempted to tell the classic story of Hamlet to Tiv elders in West Africa.

yet

#607 빈도 2 설명 잠금

단어 설명 (뜻/사용법)

샘플북은 단어 설명을 10개까지만 제공합니다.
나머지 설명은 **peshare.com 정식판**에서 이어집니다.

수능 기출 문장

[26] For example, it is documented that if people are asked to bet on whether a coin toss is heads or tails, most bet larger amounts if the coin is yet to be tossed.

[37] Yet in 1924, a member of the third British expedition, Edward Felix Norton, reached an elevation of 28,126 feet — just 900 feet below the summit — before being defeated by exhaustion and snow blindness.

yield

#608 빈도 2 설명 잠금

단어 설명 (뜻/사용법)

샘플북은 단어 설명을 10개까지만 제공합니다.
나머지 설명은 **peshare.com 정식판**에서 이어집니다.

수능 기출 문장

[28] Although there are numerous explanations for the fall of the Roman empire, the deeper cause lies in the declining fertility of its soil and the decrease in agricultural yields.

[28] The cleared soil was rich in minerals and nutrients and provided substantial production yields.

ability

#609 빈도 1 설명 잠금

단어 설명 (뜻/사용법)

샘플북은 단어 설명을 10개까지만 제공합니다.
나머지 설명은 **peshare.com 정식판**에서 이어집니다.

수능 기출 문장

[34] Homeostasis is the word we use to describe the ability of an organism to maintain internal equilibrium by adjusting its physiological processes.

above

#610 빈도 1 설명 잠금

단어 설명 (뜻/사용법)

샘플북은 단어 설명을 10개까지만 제공합니다.
나머지 설명은 **peshare.com 정식판**에서 이어집니다.

수능 기출 문장

[36] The graphs above show the percentage of world electricity generation by sources of energy for 1971 and 2007.

absorb

#611 빈도 1 설명 잠금

단어 설명 (뜻/사용법)

샘플북은 단어 설명을 10개까지만 제공합니다.
나머지 설명은 **peshare.com 정식판**에서 이어집니다.

수능 기출 문장

[22] ④ Greenhouse gases have been known to absorb heat and hold this heat in the atmosphere, instead of reflecting it back into space.

accelerate

#612 빈도 1 설명 잠금

단어 설명 (뜻/사용법)

샘플북은 단어 설명을 10개까지만 제공합니다.
나머지 설명은 **peshare.com 정식판**에서 이어집니다.

수능 기출 문장

[42] Giving people the latitude and flexibility to use their judgment and apply their talents rapidly accelerates progress.

accept

#613 빈도 1 설명 잠금

단어 설명 (뜻/사용법)

샘플북은 단어 설명을 10개까지만 제공합니다.
나머지 설명은 **peshare.com 정식판**에서 이어집니다.

수능 기출 문장

[40] The approach most consistent with culturally responsive teaching is to first accept the dialect and then build on it.

acceptance

#614 빈도 1 설명 잠금

단어 설명 (뜻/사용법)

샘플북은 단어 설명을 10개까지만 제공합니다.
나머지 설명은 **peshare.com 정식판**에서 이어집니다.

수능 기출 문장

[40] Opinions vary from ‘rejection and correction’ to complete acceptance.

access

#615 빈도 1 설명 잠금

단어 설명 (뜻/사용법)

샘플북은 단어 설명을 10개까지만 제공합니다.
나머지 설명은 **peshare.com 정식판**에서 이어집니다.

수능 기출 문장

[40] Standard English allows access to certain educational and economic opportunities, which is the primary reason for teaching it.

accomplish

#616 빈도 1 설명 잠금

단어 설명 (뜻/사용법)

샘플북은 단어 설명을 10개까지만 제공합니다.
나머지 설명은 **peshare.com 정식판**에서 이어집니다.

수능 기출 문장

[42] Trusting people and empowering them also allows you to focus on the things you need to accomplish.

accountable

#617 빈도 1 설명 잠금

단어 설명 (뜻/사용법)

샘플북은 단어 설명을 10개까지만 제공합니다.
나머지 설명은 **peshare.com 정식판**에서 이어집니다.

수능 기출 문장

[29] In each instance, you communicated the extent to which you wanted to qualify your claim, to guard yourself by restricting the extent to which you are willing to be held accountable for the claim.

acknowledge

#618 빈도 1 설명 잠금

단어 설명 (뜻/사용법)

샘플북은 단어 설명을 10개까지만 제공합니다.
나머지 설명은 **peshare.com 정식판**에서 이어집니다.

수능 기출 문장

[27] When we acknowledge this truth and begin to look at others as _____, we open ourselves up to new possibilities in our lives.

acquire

#619 빈도 1 설명 잠금

단어 설명 (뜻/사용법)

샘플북은 단어 설명을 10개까지만 제공합니다.
나머지 설명은 **peshare.com 정식판**에서 이어집니다.

수능 기출 문장

[35] All of us use the cultural knowledge we acquire as members of our own society to organize our perception and behavior.

activity

#620 빈도 1 설명 잠금

단어 설명 (뜻/사용법)

샘플북은 단어 설명을 10개까지만 제공합니다.
나머지 설명은 **peshare.com 정식판**에서 이어집니다.

수능 기출 문장

[25] Among many possible activities, walking is one of the easiest ways to get some minutes of exercise after a meal.

actually

#621 빈도 1 설명 잠금

단어 설명 (뜻/사용법)

샘플북은 단어 설명을 10개까지만 제공합니다.
나머지 설명은 **peshare.com 정식판**에서 이어집니다.

수능 기출 문장

[43] It's because television focuses on news that makes the world seem like a more dangerous place than it actually is.

addition

#622 빈도 1 설명 잠금

단어 설명 (뜻/사용법)

샘플북은 단어 설명을 10개까지만 제공합니다.
나머지 설명은 **peshare.com 정식판**에서 이어집니다.

수능 기출 문장

[44] (④) But when they do surface, in addition to taking photos which allow individual whales to be identified, biologists can zip over in worryingly small boats and pick up the bits of skin that the whales leave behind on the surface when they re-submerge.

adequate

#623 빈도 1 설명 잠금

단어 설명 (뜻/사용법)

샘플북은 단어 설명을 10개까지만 제공합니다.
나머지 설명은 **peshare.com 정식판**에서 이어집니다.

수능 기출 문장

[30] Often in social scientific practice, even where evidence is used, it is not used in the correct way for adequate scientific testing.

adjust

#624 빈도 1 설명 잠금

단어 설명 (뜻/사용법)

샘플북은 단어 설명을 10개까지만 제공합니다.
나머지 설명은 **peshare.com 정식판**에서 이어집니다.

수능 기출 문장

[34] Homeostasis is the word we use to describe the ability of an organism to maintain internal equilibrium by adjusting its physiological processes.

adrift

#625 빈도 1 설명 잠금

단어 설명 (뜻/사용법)

샘플북은 단어 설명을 10개까지만 제공합니다.
나머지 설명은 **peshare.com 정식판**에서 이어집니다.

수능 기출 문장

[20] Brightly colored ducks, frogs, and turtles were set adrift in the middle of the Pacific Ocean.

adviser

#626 빈도 1 설명 잠금

단어 설명 (뜻/사용법)

샘플북은 단어 설명을 10개까지만 제공합니다.
나머지 설명은 **peshare.com 정식판**에서 이어집니다.

수능 기출 문장

[18] You'll be assigned a personal adviser, have your work evaluated by experienced experts, and receive insightful suggestions on how to make it better.

affirm

#627 빈도 1 설명 잠금

단어 설명 (뜻/사용법)

샘플북은 단어 설명을 10개까지만 제공합니다.
나머지 설명은 **peshare.com 정식판**에서 이어집니다.

수능 기출 문장

[30] In much of social science, evidence is used only to affirm a particular theory — to search for the positive instances that uphold it.

afraid

#628 빈도 1 설명 잠금

단어 설명 (뜻/사용법)

샘플북은 단어 설명을 10개까지만 제공합니다.
나머지 설명은 **peshare.com 정식판**에서 이어집니다.

수능 기출 문장

[43] Afraid of the world that is portrayed on TV, people stay in their homes with close family and do not build bonds with their neighbors.

Africa

#629 빈도 1 설명 잠금

단어 설명 (뜻/사용법)

샘플북은 단어 설명을 10개까지만 제공합니다.
나머지 설명은 **peshare.com 정식판**에서 이어집니다.

수능 기출 문장

[35] For example, an American anthropologist attempted to tell the classic story of Hamlet to Tiv elders in West Africa.

against

#630 빈도 1 설명 잠금

단어 설명 (뜻/사용법)

샘플북은 단어 설명을 10개까지만 제공합니다.
나머지 설명은 **peshare.com 정식판**에서 이어집니다.

수능 기출 문장

[45] It parallels advocacy in so far as it tends to involve a process of negotiation, but differs in so far as mediation involves adopting a neutral role between two opposing parties rather than taking up the case of one party against another.

agree

#631 빈도 1 설명 잠금

단어 설명 (뜻/사용법)

샘플북은 단어 설명을 10개까지만 제공합니다.
나머지 설명은 **peshare.com 정식판**에서 이어집니다.

수능 기출 문장

[19] Betty said she wanted to start her own event-planning business, and Stephanie agreed to let ④ her keep her existing clients, some photography, and documents and forms they had developed together.

agricultural

#632 빈도 1 설명 잠금

단어 설명 (뜻/사용법)

샘플북은 단어 설명을 10개까지만 제공합니다.
나머지 설명은 **peshare.com 정식판**에서 이어집니다.

수능 기출 문장

[28] Although there are numerous explanations for the fall of the Roman empire, the deeper cause lies in the declining fertility of its soil and the decrease in agricultural yields.

ahead

#633 빈도 1 설명 잠금

단어 설명 (뜻/사용법)

샘플북은 단어 설명을 10개까지만 제공합니다.
나머지 설명은 **peshare.com 정식판**에서 이어집니다.

수능 기출 문장

[41] Boredom and loneliness are also more likely to come to the surface when the rush of the day is done and the night stretches ahead.

air

#634 빈도 1 설명 잠금

단어 설명 (뜻/사용법)

샘플북은 단어 설명을 10개까지만 제공합니다.
나머지 설명은 **peshare.com 정식판**에서 이어집니다.

수능 기출 문장

[23] I was about 150 yards off the beach, when I felt a sudden chill in the air followed by an uncomfortable stillness.

Alaska

#635 빈도 1 설명 잠금

단어 설명 (뜻/사용법)

샘플북은 단어 설명을 10개까지만 제공합니다.
나머지 설명은 **peshare.com 정식판**에서 이어집니다.

수능 기출 문장

[20] After seven months, the first toys made landfall on beaches near Sitka, Alaska, 3,540 kilometers from what / where they were lost.

alaskan

#636 빈도 1 설명 잠금

단어 설명 (뜻/사용법)

샘플북은 단어 설명을 10개까지만 제공합니다.
나머지 설명은 **peshare.com 정식판**에서 이어집니다.

수능 기출 문장

[20] Other toys floated north and west along the Alaskan coast and across the Bering Sea.

allocate

#637 빈도 1 설명 잠금

단어 설명 (뜻/사용법)

샘플북은 단어 설명을 10개까지만 제공합니다.
나머지 설명은 **peshare.com 정식판**에서 이어집니다.

수능 기출 문장

[22] ② In other words, we should calculate what concentration of greenhouse gases each country has put into the atmosphere over time and use those figures to allocate emissions cuts.

alone

#638 빈도 1 설명 잠금

단어 설명 (뜻/사용법)

샘플북은 단어 설명을 10개까지만 제공합니다.
나머지 설명은 **peshare.com 정식판**에서 이어집니다.

수능 기출 문장

[44] (①) It is difficult to determine the membership of these groups from sightings alone, because of the practical difficulties of observing whale behavior, most of which happens underwater.

altitude

#639 빈도 1 설명 잠금

단어 설명 (뜻/사용법)

샘플북은 단어 설명을 10개까지만 제공합니다.
나머지 설명은 **peshare.com 정식판**에서 이어집니다.

수능 기출 문장

[37] Their knowledge of the deadly effects of extreme altitude was limited and their equipment was poor.

always

#640 빈도 1 설명 잠금

단어 설명 (뜻/사용법)

샘플북은 단어 설명을 10개까지만 제공합니다.
나머지 설명은 **peshare.com 정식판**에서 이어집니다.

수능 기출 문장

[35] She believed that human nature is pretty much the same the whole world over; at least the general plot and motivation of the great tragedy would always be clear.

amaze

#641 빈도 1 설명 잠금

단어 설명 (뜻/사용법)

샘플북은 단어 설명을 10개까지만 제공합니다.
나머지 설명은 **peshare.com 정식판**에서 이어집니다.

수능 기출 문장

[24] The result will amaze you.

ambiguous

#642 빈도 1 설명 잠금

단어 설명 (뜻/사용법)

샘플북은 단어 설명을 10개까지만 제공합니다.
나머지 설명은 **peshare.com 정식판**에서 이어집니다.

수능 기출 문장

[21] The boundaries among business units were deliberately ambiguous because more than technical information was needed ③ to get a feeling for the problem.

american

#643 빈도 1 설명 잠금

단어 설명 (뜻/사용법)

샘플북은 단어 설명을 10개까지만 제공합니다.
나머지 설명은 **peshare.com 정식판**에서 이어집니다.

수능 기출 문장

[35] For example, an American anthropologist attempted to tell the classic story of Hamlet to Tiv elders in West Africa.

anecdote

#644 빈도 1 설명 잠금

단어 설명 (뜻/사용법)

샘플북은 단어 설명을 10개까지만 제공합니다.
나머지 설명은 **peshare.com 정식판**에서 이어집니다.

수능 기출 문장

[38] Then in a revised edition of Lives in 1568, complete with portraits of the artists, he combined biographical anecdotes with critical comment.

another

#645 빈도 1 설명 잠금

단어 설명 (뜻/사용법)

샘플북은 단어 설명을 10개까지만 제공합니다.
나머지 설명은 **peshare.com 정식판**에서 이어집니다.

수능 기출 문장

[45] It parallels advocacy in so far as it tends to involve a process of negotiation, but differs in so far as mediation involves adopting a neutral role between two opposing parties rather than taking up the case of one party against another.

answer

#646 빈도 1 설명 잠금

단어 설명 (뜻/사용법)

샘플북은 단어 설명을 10개까지만 제공합니다.
나머지 설명은 **peshare.com 정식판**에서 이어집니다.

수능 기출 문장

[43] Surrounding ourselves with a wall of fear, however, is not the answer.

anthropologist

#647 빈도 1 설명 잠금

단어 설명 (뜻/사용법)

샘플북은 단어 설명을 10개까지만 제공합니다.
나머지 설명은 **peshare.com 정식판**에서 이어집니다.

수능 기출 문장

[35] For example, an American anthropologist attempted to tell the classic story of Hamlet to Tiv elders in West Africa.

anxiety

#648 빈도 1 설명 잠금

단어 설명 (뜻/사용법)

샘플북은 단어 설명을 10개까지만 제공합니다.
나머지 설명은 **peshare.com 정식판**에서 이어집니다.

수능 기출 문장

[41] Night eaters are often eating in response to anxiety or to the emotional turmoil they've experienced throughout the day.

apparent

#649 빈도 1 설명 잠금

단어 설명 (뜻/사용법)

샘플북은 단어 설명을 10개까지만 제공합니다.
나머지 설명은 **peshare.com 정식판**에서 이어집니다.

수능 기출 문장

[40] Although results won't be apparent immediately, the long-range benefits — both for language development and attitudes toward school — are worthwhile.

appear

#650 빈도 1 설명 잠금

단어 설명 (뜻/사용법)

샘플북은 단어 설명을 10개까지만 제공합니다.
나머지 설명은 **peshare.com 정식판**에서 이어집니다.

수능 기출 문장

[31] Even more serious examples include describing rotting slums as ‘substandard housing,’ making the miserable conditions appear reasonable and the need for action less important.

apply

#651 빈도 1 설명 잠금

단어 설명 (뜻/사용법)

샘플북은 단어 설명을 10개까지만 제공합니다.
나머지 설명은 **peshare.com 정식판**에서 이어집니다.

수능 기출 문장

[42] Giving people the latitude and flexibility to use their judgment and apply their talents rapidly accelerates progress.

archaeologist

#652 빈도 1 설명 잠금

단어 설명 (뜻/사용법)

샘플북은 단어 설명을 10개까지만 제공합니다.
나머지 설명은 **peshare.com 정식판**에서 이어집니다.

수능 기출 문장

[33] Clothes document personal history for us the same way that fossils chart time for archaeologists.

area

#653 빈도 1 설명 잠금

단어 설명 (뜻/사용법)

샘플북은 단어 설명을 10개까지만 제공합니다.
나머지 설명은 **peshare.com 정식판**에서 이어집니다.

수능 기출 문장

[24] If you have a tendency to attempt to explain a messy desk or work area, challenge yourself to work with a clean desk for an entire day.

Arezzo

#654 빈도 1 설명 잠금

단어 설명 (뜻/사용법)

샘플북은 단어 설명을 10개까지만 제공합니다.
나머지 설명은 **peshare.com 정식판**에서 이어집니다.

수능 기출 문장

[38] Giorgio Vasari, the Italian painter, architect, and writer, was born in Arezzo in 1511.

around

#655 빈도 1 설명 잠금

단어 설명 (뜻/사용법)

샘플북은 단어 설명을 10개까지만 제공합니다.
나머지 설명은 **peshare.com 정식판**에서 이어집니다.

수능 기출 문장

[44] (③) Biologists who study whale behavior generally have to be content with hanging around in boats, waiting for their subjects to surface.

assign

#656 빈도 1 설명 잠금

단어 설명 (뜻/사용법)

샘플북은 단어 설명을 10개까지만 제공합니다.
나머지 설명은 **peshare.com 정식판**에서 이어집니다.

수능 기출 문장

[18] You'll be assigned a personal adviser, have your work evaluated by experienced experts, and receive insightful suggestions on how to make it better.

astounding

#657 빈도 1 설명 잠금

단어 설명 (뜻/사용법)

샘플북은 단어 설명을 10개까지만 제공합니다.
나머지 설명은 **peshare.com 정식판**에서 이어집니다.

수능 기출 문장

[37] It was an astounding achievement that was not surpassed for 28 years.

attachment

#658 빈도 1 설명 잠금

단어 설명 (뜻/사용법)

샘플북은 단어 설명을 10개까지만 제공합니다.
나머지 설명은 **peshare.com 정식판**에서 이어집니다.

수능 기출 문장

[33] Even those of us who claim not to be materialistic can't help but form attachments to certain clothes.

attack

#659 빈도 1 설명 잠금

단어 설명 (뜻/사용법)

샘플북은 단어 설명을 10개까지만 제공합니다.
나머지 설명은 **peshare.com 정식판**에서 이어집니다.

수능 기출 문장

[43] Do you fear that crime, war, or terrorist attacks will disrupt the economy and your security?

attention

#660 빈도 1 설명 잠금

단어 설명 (뜻/사용법)

샘플북은 단어 설명을 10개까지만 제공합니다.
나머지 설명은 **peshare.com 정식판**에서 이어집니다.

수능 기출 문장

[23] There was a certain panic in his voice that demanded attention.

attitude

#661 빈도 1 설명 잠금

단어 설명 (뜻/사용법)

샘플북은 단어 설명을 10개까지만 제공합니다.
나머지 설명은 **peshare.com 정식판**에서 이어집니다.

수능 기출 문장

[40] Although results won't be apparent immediately, the long-range benefits — both for language development and attitudes toward school — are worthwhile.

Australia

#662 빈도 1 설명 잠금

단어 설명 (뜻/사용법)

샘플북은 단어 설명을 10개까지만 제공합니다.
나머지 설명은 **peshare.com 정식판**에서 이어집니다.

수능 기출 문장

[22] ⑤ It would also mean that big emitters that had developed their industries more recently, such as Australia, would bear less of a share.

backstroke

#663 빈도 1 설명 잠금

단어 설명 (뜻/사용법)

샘플북은 단어 설명을 10개까지만 제공합니다.
나머지 설명은 **peshare.com 정식판**에서 이어집니다.

수능 기출 문장

[32] Until the 1920's, there were only three competitive swimming strokes — freestyle, backstroke, and breaststroke — and each had specific rules that described how it was to be performed.

bad

#664 빈도 1 설명 잠금

단어 설명 (뜻/사용법)

샘플북은 단어 설명을 10개까지만 제공합니다.
나머지 설명은 **peshare.com 정식판**에서 이어집니다.

수능 기출 문장

[41] You had a bad day at work.

balanced

#665 빈도 1 설명 잠금

단어 설명 (뜻/사용법)

샘플북은 단어 설명을 10개까지만 제공합니다.
나머지 설명은 **peshare.com 정식판**에서 이어집니다.

수능 기출 문장

[34] When we are disturbed by forces acting on us, our inner machinery kicks in and returns us to a balanced state of equilibrium.

band

#666 빈도 1 설명 잠금

단어 설명 (뜻/사용법)

샘플북은 단어 설명을 10개까지만 제공합니다.
나머지 설명은 **peshare.com 정식판**에서 이어집니다.

수능 기출 문장

[33] And a ripped T-shirt might be rescued / forgotten from the dust rag bin long after the name of the rock band once written across it has faded.

barren

#667 빈도 1 설명 잠금

단어 설명 (뜻/사용법)

샘플북은 단어 설명을 10개까지만 제공합니다.
나머지 설명은 **peshare.com 정식판**에서 이어집니다.

수능 기출 문장

[28] Wind blew across the barren landscapes and water ran down from the mountaintops and slopes, taking the soil with them.

bath

#668 빈도 1 설명 잠금

단어 설명 (뜻/사용법)

샘플북은 단어 설명을 10개까지만 제공합니다.
나머지 설명은 **peshare.com 정식판**에서 이어집니다.

수능 기출 문장

[20] On January 10, 1992, a ship traveled / traveling through rough seas lost 12 cargo containers, one of which held 28,800 floating bath toys.

bearable

#669 빈도 1 설명 잠금

단어 설명 (뜻/사용법)

샘플북은 단어 설명을 10개까지만 제공합니다.
나머지 설명은 **peshare.com 정식판**에서 이어집니다.

수능 기출 문장

[31] They do so probably to help smooth out the ‘rough edges’ of life, to make the unbearable bearable and the offensive inoffensive.

before

#670 빈도 1 설명 잠금

단어 설명 (뜻/사용법)

샘플북은 단어 설명을 10개까지만 제공합니다.
나머지 설명은 **peshare.com 정식판**에서 이어집니다.

수능 기출 문장

[37] Yet in 1924, a member of the third British expedition, Edward Felix Norton, reached an elevation of 28,126 feet — just 900 feet below the summit — before being defeated by exhaustion and snow blindness.

behave

#671 빈도 1 설명 잠금

단어 설명 (뜻/사용법)

샘플북은 단어 설명을 10개까지만 제공합니다.
나머지 설명은 **peshare.com 정식판**에서 이어집니다.

수능 기출 문장

[35] But cultures are different, and other people rarely behave or interpret experience according to our cultural plan.

behind

#672 빈도 1 설명 잠금

단어 설명 (뜻/사용법)

샘플북은 단어 설명을 10개까지만 제공합니다.
나머지 설명은 **peshare.com 정식판**에서 이어집니다.

수능 기출 문장

[44] (④) But when they do surface, in addition to taking photos which allow individual whales to be identified, biologists can zip over in worryingly small boats and pick up the bits of skin that the whales leave behind on the surface when they re-submerge.

being

#673 빈도 1 설명 잠금

단어 설명 (뜻/사용법)

샘플북은 단어 설명을 10개까지만 제공합니다.
나머지 설명은 **peshare.com 정식판**에서 이어집니다.

수능 기출 문장

[27] The more we surround ourselves with people who are the same as we are, who hold the same views, and who share the same values, the greater the likelihood that we will shrink as human beings rather than grow.

[37] Yet in 1924, a member of the third British expedition, Edward Felix Norton, reached an elevation of 28,126 feet — just 900 feet below the summit — before being defeated by exhaustion and snow blindness.

[43] Research shows that people who watch a lot of news on television overestimate the threats to their well-being.

below

#674 빈도 1 설명 잠금

단어 설명 (뜻/사용법)

샘플북은 단어 설명을 10개까지만 제공합니다.
나머지 설명은 **peshare.com 정식판**에서 이어집니다.

수능 기출 문장

[37] Yet in 1924, a member of the third British expedition, Edward Felix Norton, reached an elevation of 28,126 feet — just 900 feet below the summit — before being defeated by exhaustion and snow blindness.

Bering

#675 빈도 1 설명 잠금

단어 설명 (뜻/사용법)

샘플북은 단어 설명을 10개까지만 제공합니다.
나머지 설명은 **peshare.com 정식판**에서 이어집니다.

수능 기출 문장

[20] Other toys floated north and west along the Alaskan coast and across the Bering Sea.

besides

#676 빈도 1 설명 잠금

단어 설명 (뜻/사용법)

샘플북은 단어 설명을 10개까지만 제공합니다.
나머지 설명은 **peshare.com 정식판**에서 이어집니다.

수능 기출 문장

[36] ⑤ Besides coal and peat, hydro was the only source that accounted for more than 20% of the total electricity generation in both 1971 and 2007.

bin

#677 빈도 1 설명 잠금

단어 설명 (뜻/사용법)

샘플북은 단어 설명을 10개까지만 제공합니다.
나머지 설명은 **peshare.com 정식판**에서 이어집니다.

수능 기출 문장

[33] And a ripped T-shirt might be rescued / forgotten from the dust rag bin long after the name of the rock band once written across it has faded.

biographical

#678 빈도 1 설명 잠금

단어 설명 (뜻/사용법)

샘플북은 단어 설명을 10개까지만 제공합니다.
나머지 설명은 **peshare.com 정식판**에서 이어집니다.

수능 기출 문장

[38] Then in a revised edition of Lives in 1568, complete with portraits of the artists, he combined biographical anecdotes with critical comment.

blindness

#679 빈도 1 설명 잠금

단어 설명 (뜻/사용법)

샘플북은 단어 설명을 10개까지만 제공합니다.
나머지 설명은 **peshare.com 정식판**에서 이어집니다.

수능 기출 문장

[37] Yet in 1924, a member of the third British expedition, Edward Felix Norton, reached an elevation of 28,126 feet — just 900 feet below the summit — before being defeated by exhaustion and snow blindness.

blood

#680 빈도 1 설명 잠금

단어 설명 (뜻/사용법)

샘플북은 단어 설명을 10개까지만 제공합니다.
나머지 설명은 **peshare.com 정식판**에서 이어집니다.

수능 기출 문장

[34] Our blood stays the same temperature.

blow

#681 빈도 1 설명 잠금

단어 설명 (뜻/사용법)

샘플북은 단어 설명을 10개까지만 제공합니다.
나머지 설명은 **peshare.com 정식판**에서 이어집니다.

수능 기출 문장

[28] Wind blew across the barren landscapes and water ran down from the mountaintops and slopes, taking the soil with them.

blunt

#682 빈도 1 설명 잠금

단어 설명 (뜻/사용법)

샘플북은 단어 설명을 10개까지만 제공합니다.
나머지 설명은 **peshare.com 정식판**에서 이어집니다.

수능 기출 문장

[31] The term euphemism derives from a Greek word meaning ‘to speak with good words’ and involves substituting a more pleasant, less objectionable way of saying something for a blunt or more direct way.

blurred

#683 빈도 1 설명 잠금

단어 설명 (뜻/사용법)

샘플북은 단어 설명을 10개까지만 제공합니다.
나머지 설명은 **peshare.com 정식판**에서 이어집니다.

수능 기출 문장

[45] It is therefore important, if not essential, to maintain a clear focus in undertaking advocacy or mediation in order to ensure that the roles do not become blurred and therefore potentially counterproductive.

bond

#684 빈도 1 설명 잠금

단어 설명 (뜻/사용법)

샘플북은 단어 설명을 10개까지만 제공합니다.
나머지 설명은 **peshare.com 정식판**에서 이어집니다.

수능 기출 문장

[43] Afraid of the world that is portrayed on TV, people stay in their homes with close family and do not build bonds with their neighbors.

boredom

#685 빈도 1 설명 잠금

단어 설명 (뜻/사용법)

샘플북은 단어 설명을 10개까지만 제공합니다.
나머지 설명은 **peshare.com 정식판**에서 이어집니다.

수능 기출 문장

[41] Boredom and loneliness are also more likely to come to the surface when the rush of the day is done and the night stretches ahead.

boundary

#686 빈도 1 설명 잠금

단어 설명 (뜻/사용법)

샘플북은 단어 설명을 10개까지만 제공합니다.
나머지 설명은 **peshare.com 정식판**에서 이어집니다.

수능 기출 문장

[21] The boundaries among business units were deliberately ambiguous because more than technical information was needed ③ to get a feeling for the problem.

bowl

#687 빈도 1 설명 잠금

단어 설명 (뜻/사용법)

샘플북은 단어 설명을 10개까지만 제공합니다.
나머지 설명은 **peshare.com 정식판**에서 이어집니다.

수능 기출 문장

[41] It doesn't matter what the circumstances are; the end result is that 99 times out of 100 you end up on the couch with a bowl of chips or bag of cookies in your hand, telling yourself it's the only way you can relax.

brand

#688 빈도 1 설명 잠금

단어 설명 (뜻/사용법)

샘플북은 단어 설명을 10개까지만 제공합니다.
나머지 설명은 **peshare.com 정식판**에서 이어집니다.

수능 기출 문장

[33] A(n) impractical / brand-new white scarf might be pulled out of a donation bag at the last minute because of the promise of elegance it once held for its owner.

Brazil

#689 빈도 1 설명 잠금

단어 설명 (뜻/사용법)

샘플북은 단어 설명을 10개까지만 제공합니다.
나머지 설명은 **peshare.com 정식판**에서 이어집니다.

수능 기출 문장

[22] During the 1997 Kyoto negotiations, Brazil made a suggestion that has since become known as the Brazilian Proposal.

brazilian

#690 빈도 1 설명 잠금

단어 설명 (뜻/사용법)

샘플북은 단어 설명을 10개까지만 제공합니다.
나머지 설명은 **peshare.com 정식판**에서 이어집니다.

수능 기출 문장

[22] During the 1997 Kyoto negotiations, Brazil made a suggestion that has since become known as the Brazilian Proposal.

brightly

#691 빈도 1 설명 잠금

단어 설명 (뜻/사용법)

샘플북은 단어 설명을 10개까지만 제공합니다.
나머지 설명은 **peshare.com 정식판**에서 이어집니다.

수능 기출 문장

[20] Brightly colored ducks, frogs, and turtles were set adrift in the middle of the Pacific Ocean.

bring

#692 빈도 1 설명 잠금

단어 설명 (뜻/사용법)

샘플북은 단어 설명을 10개까지만 제공합니다.
나머지 설명은 **peshare.com 정식판**에서 이어집니다.

수능 기출 문장

[40] So, what should teachers do when a student says, “I ain’t got no pencil,” or brings some other nonstandard dialect into the classroom?

burden

#693 빈도 1 설명 잠금

단어 설명 (뜻/사용법)

샘플북은 단어 설명을 10개까지만 제공합니다.
나머지 설명은 **peshare.com 정식판**에서 이어집니다.

수능 기출 문장

[22] ① Its idea was that countries should now share the burden of emissions cuts according to how historically responsible they were for the problem.

burn

#694 빈도 1 설명 잠금

단어 설명 (뜻/사용법)

샘플북은 단어 설명을 10개까지만 제공합니다.
나머지 설명은 **peshare.com 정식판**에서 이어집니다.

수능 기출 문장

[25] In fact, research shows that if you walk after a meal, you may burn 15 percent more calories than if you walk the same time, distance, and intensity on an empty stomach.

businesslike

#695 빈도 1 설명 잠금

단어 설명 (뜻/사용법)

샘플북은 단어 설명을 10개까지만 제공합니다.
나머지 설명은 **peshare.com 정식판**에서 이어집니다.

수능 기출 문장

[19] In a businesslike fashion, the two women began figuring out how to disengage.

butterfly

#696 빈도 1 설명 잠금

단어 설명 (뜻/사용법)

샘플북은 단어 설명을 10개까지만 제공합니다.
나머지 설명은 **peshare.com 정식판**에서 이어집니다.

수능 기출 문장

[32] Finally, this new stroke — now known as the ‘butterfly’ — won ⑤ recognition as the fourth swimming stroke, and became an Olympic event in 1956.

calculate

#697 빈도 1 설명 잠금

단어 설명 (뜻/사용법)

샘플북은 단어 설명을 10개까지만 제공합니다.
나머지 설명은 **peshare.com 정식판**에서 이어집니다.

수능 기출 문장

[22] ② In other words, we should calculate what concentration of greenhouse gases each country has put into the atmosphere over time and use those figures to allocate emissions cuts.

calf

#698 빈도 1 설명 잠금

단어 설명 (뜻/사용법)

샘플북은 단어 설명을 10개까지만 제공합니다.
나머지 설명은 **peshare.com 정식판**에서 이어집니다.

수능 기출 문장

[44] Sperm whales travel in social groups that cooperate to defend and protect each other, and may even share suckling of calves.

calorie

#699 빈도 1 설명 잠금

단어 설명 (뜻/사용법)

샘플북은 단어 설명을 10개까지만 제공합니다.
나머지 설명은 **peshare.com 정식판**에서 이어집니다.

수능 기출 문장

[25] In fact, research shows that if you walk after a meal, you may burn 15 percent more calories than if you walk the same time, distance, and intensity on an empty stomach.

capability

#700 빈도 1 설명 잠금

단어 설명 (뜻/사용법)

샘플북은 단어 설명을 10개까지만 제공합니다.
나머지 설명은 **peshare.com 정식판**에서 이어집니다.

수능 기출 문장

[39] "Once you've started, it can take just six weeks to see an improvement of up to 20 percent in your muscle capabilities," says Dr. Ward.

capacity

#701 빈도 1 설명 잠금

단어 설명 (뜻/사용법)

샘플북은 단어 설명을 10개까지만 제공합니다.
나머지 설명은 **peshare.com 정식판**에서 이어집니다.

수능 기출 문장

[24] However, people who say they know where everything is turn out to be using a large amount of their mental capacity and creative energies remembering where they placed things, rather than doing the job.

cargo

#702 빈도 1 설명 잠금

단어 설명 (뜻/사용법)

샘플북은 단어 설명을 10개까지만 제공합니다.
나머지 설명은 **peshare.com 정식판**에서 이어집니다.

수능 기출 문장

[20] On January 10, 1992, a ship traveled / traveling through rough seas lost 12 cargo containers, one of which held 28,800 floating bath toys.

cause

#703 빈도 1 설명 잠금

단어 설명 (뜻/사용법)

샘플북은 단어 설명을 10개까지만 제공합니다.
나머지 설명은 **peshare.com 정식판**에서 이어집니다.

수능 기출 문장

[28] Although there are numerous explanations for the fall of the Roman empire, the deeper cause lies in the declining fertility of its soil and the decrease in agricultural yields.

chart

#704 빈도 1 설명 잠금

단어 설명 (뜻/사용법)

샘플북은 단어 설명을 10개까지만 제공합니다.
나머지 설명은 **peshare.com 정식판**에서 이어집니다.

수능 기출 문장

[33] Clothes document personal history for us the same way that fossils chart time for archaeologists.

chef

#705 빈도 1 설명 잠금

단어 설명 (뜻/사용법)

샘플북은 단어 설명을 10개까지만 제공합니다.
나머지 설명은 **peshare.com 정식판**에서 이어집니다.

수능 기출 문장

[29] When speaking to a group of French chefs, you might find yourself saying, "Lucé is an excellent restaurant, comparable to some of the best in France."

cherish

#706 빈도 1 설명 잠금

단어 설명 (뜻/사용법)

샘플북은 단어 설명을 10개까지만 제공합니다.
나머지 설명은 **peshare.com 정식판**에서 이어집니다.

수능 기출 문장

[33] Like fragments from old songs, clothes can evoke / erase both cherished and painful memories.

chill

#707 빈도 1 설명 잠금

단어 설명 (뜻/사용법)

샘플북은 단어 설명을 10개까지만 제공합니다.
나머지 설명은 **peshare.com 정식판**에서 이어집니다.

수능 기출 문장

[23] I was about 150 yards off the beach, when I felt a sudden chill in the air followed by an uncomfortable stillness.

chip

#708 빈도 1 설명 잠금

단어 설명 (뜻/사용법)

샘플북은 단어 설명을 10개까지만 제공합니다.
나머지 설명은 **peshare.com 정식판**에서 이어집니다.

수능 기출 문장

[41] It doesn't matter what the circumstances are; the end result is that 99 times out of 100 you end up on the couch with a bowl of chips or bag of cookies in your hand, telling yourself it's the only way you can relax.

circumstance

#709 빈도 1 설명 잠금

단어 설명 (뜻/사용법)

샘플북은 단어 설명을 10개까지만 제공합니다.
나머지 설명은 **peshare.com 정식판**에서 이어집니다.

수능 기출 문장

[41] It doesn't matter what the circumstances are; the end result is that 99 times out of 100 you end up on the couch with a bowl of chips or bag of cookies in your hand, telling yourself it's the only way you can relax.

citizen

#710 빈도 1 설명 잠금

단어 설명 (뜻/사용법)

샘플북은 단어 설명을 10개까지만 제공합니다.
나머지 설명은 **peshare.com 정식판**에서 이어집니다.

수능 기출 문장

[28] Consequently, Rome's _____ could not provide sufficient energy to maintain its infrastructure and the welfare of its citizens.

classroom

#711 빈도 1 설명 잠금

단어 설명 (뜻/사용법)

샘플북은 단어 설명을 10개까지만 제공합니다.
나머지 설명은 **peshare.com 정식판**에서 이어집니다.

수능 기출 문장

[40] So, what should teachers do when a student says, “I ain’t got no pencil,” or brings some other nonstandard dialect into the classroom?

cleverness

#712 빈도 1 설명 잠금

단어 설명 (뜻/사용법)

샘플북은 단어 설명을 10개까지만 제공합니다.
나머지 설명은 **peshare.com 정식판**에서 이어집니다.

수능 기출 문장

[24] Many people use their cleverness to justify and excuse themselves for the messiness of their workspaces.

client

#713 빈도 1 설명 잠금

단어 설명 (뜻/사용법)

샘플북은 단어 설명을 10개까지만 제공합니다.
나머지 설명은 **peshare.com 정식판**에서 이어집니다.

수능 기출 문장

[19] Betty said she wanted to start her own event-planning business, and Stephanie agreed to let ④ her keep her existing clients, some photography, and documents and forms they had developed together.

climb

#714 빈도 1 설명 잠금

단어 설명 (뜻/사용법)

샘플북은 단어 설명을 10개까지만 제공합니다.
나머지 설명은 **peshare.com 정식판**에서 이어집니다.

수능 기출 문장

[39] Studies have found that intense programs of strength training can help even weak older people double their strength, as well as enable them to walk faster and climb stairs more easily.

closet

#715 빈도 1 설명 잠금

단어 설명 (뜻/사용법)

샘플북은 단어 설명을 10개까지만 제공합니다.
나머지 설명은 **peshare.com 정식판**에서 이어집니다.

수능 기출 문장

[33] A worn-thin dress may hang in the back of a closet even though it hasn't been worn in years because the faint scent of pine that lingers on it is all that remains of someone's sixteenth summer.

coast

#716 빈도 1 설명 잠금

단어 설명 (뜻/사용법)

샘플북은 단어 설명을 10개까지만 제공합니다.
나머지 설명은 **peshare.com 정식판**에서 이어집니다.

수능 기출 문장

[20] Other toys floated north and west along the Alaskan coast and across the Bering Sea.

colleague

#717 빈도 1 설명 잠금

단어 설명 (뜻/사용법)

샘플북은 단어 설명을 10개까지만 제공합니다.
나머지 설명은 **peshare.com 정식판**에서 이어집니다.

수능 기출 문장

[19] She gathered up her courage and told ② her friend and colleague : “I have to make this work.

colored

#718 빈도 1 설명 잠금

단어 설명 (뜻/사용법)

샘플북은 단어 설명을 10개까지만 제공합니다.
나머지 설명은 **peshare.com 정식판**에서 이어집니다.

수능 기출 문장

[20] Brightly colored ducks, frogs, and turtles were set adrift in the middle of the Pacific Ocean.

combat

#719 빈도 1 설명 잠금

단어 설명 (뜻/사용법)

샘플북은 단어 설명을 10개까지만 제공합니다.
나머지 설명은 **peshare.com 정식판**에서 이어집니다.

수능 기출 문장

[39] And muscle isn't all you gain — strength training can help combat osteoarthritis, depression, and risk factors for heart disease and diabetes.

combine

#720 빈도 1 설명 잠금

단어 설명 (뜻/사용법)

샘플북은 단어 설명을 10개까지만 제공합니다.
나머지 설명은 **peshare.com 정식판**에서 이어집니다.

수능 기출 문장

[38] Then in a revised edition of Lives in 1568, complete with portraits of the artists, he combined biographical anecdotes with critical comment.

comment

#721 빈도 1 설명 잠금

단어 설명 (뜻/사용법)

샘플북은 단어 설명을 10개까지만 제공합니다.
나머지 설명은 **peshare.com 정식판**에서 이어집니다.

수능 기출 문장

[38] Then in a revised edition of Lives in 1568, complete with portraits of the artists, he combined biographical anecdotes with critical comment.

common

#722 빈도 1 설명 잠금

단어 설명 (뜻/사용법)

샘플북은 단어 설명을 10개까지만 제공합니다.
나머지 설명은 **peshare.com 정식판**에서 이어집니다.

수능 기출 문장

[45] Mediation is a process that has much in common with advocacy but is also crucially different.

communicate

#723 빈도 1 설명 잠금

단어 설명 (뜻/사용법)

샘플북은 단어 설명을 10개까지만 제공합니다.
나머지 설명은 **peshare.com 정식판**에서 이어집니다.

수능 기출 문장

[29] In each instance, you communicated the extent to which you wanted to qualify your claim, to guard yourself by restricting the extent to which you are willing to be held accountable for the claim.

comparable

#724 빈도 1 설명 잠금

단어 설명 (뜻/사용법)

샘플북은 단어 설명을 10개까지만 제공합니다.
나머지 설명은 **peshare.com 정식판**에서 이어집니다.

수능 기출 문장

[29] When speaking to a group of French chefs, you might find yourself saying, "Lucé is an excellent restaurant, comparable to some of the best in France."

competitive

#725 빈도 1 설명 잠금

단어 설명 (뜻/사용법)

샘플북은 단어 설명을 10개까지만 제공합니다.
나머지 설명은 **peshare.com 정식판**에서 이어집니다.

수능 기출 문장

[32] Until the 1920's, there were only three competitive swimming strokes — freestyle, backstroke, and breaststroke — and each had specific rules that described how it was to be performed.

complex

#726 빈도 1 설명 잠금

단어 설명 (뜻/사용법)

샘플북은 단어 설명을 10개까지만 제공합니다.
나머지 설명은 **peshare.com 정식판**에서 이어집니다.

수능 기출 문장

[45] At times, particularly in very complex situations, the processes of advocacy and mediation can overlap, perhaps with very problematic results, as one loses clarity over his or her role.

conceal

#727 빈도 1 설명 잠금

단어 설명 (뜻/사용법)

샘플북은 단어 설명을 10개까지만 제공합니다.
나머지 설명은 **peshare.com 정식판**에서 이어집니다.

수능 기출 문장

[26] If the coin is tossed and the outcome is concealed, people will offer lower amounts when asked for bets.

concentration

#728 빈도 1 설명 잠금

단어 설명 (뜻/사용법)

샘플북은 단어 설명을 10개까지만 제공합니다.
나머지 설명은 **peshare.com 정식판**에서 이어집니다.

수능 기출 문장

[22] ② In other words, we should calculate what concentration of greenhouse gases each country has put into the atmosphere over time and use those figures to allocate emissions cuts.

conclusion

#729 빈도 1 설명 잠금

단어 설명 (뜻/사용법)

샘플북은 단어 설명을 10개까지만 제공합니다.
나머지 설명은 **peshare.com 정식판**에서 이어집니다.

수능 기출 문장

[30] But these are easy to find and lead to the familiar dilemma in the social sciences where we have two conflicting theories, each of which can claim positive empirical evidence in its support but which come to opposite conclusions.

conflicting

#730 빈도 1 설명 잠금

단어 설명 (뜻/사용법)

샘플북은 단어 설명을 10개까지만 제공합니다.
나머지 설명은 **peshare.com 정식판**에서 이어집니다.

수능 기출 문장

[30] But these are easy to find and lead to the familiar dilemma in the social sciences where we have two conflicting theories, each of which can claim positive empirical evidence in its support but which come to opposite conclusions.

connected

#731 빈도 1 설명 잠금

단어 설명 (뜻/사용법)

샘플북은 단어 설명을 10개까지만 제공합니다.
나머지 설명은 **peshare.com 정식판**에서 이어집니다.

수능 기출 문장

[43] The only way to overcome this problem is to be more connected to others, and this connection will reduce fear and isolation.

connection

#732 빈도 1 설명 잠금

단어 설명 (뜻/사용법)

샘플북은 단어 설명을 10개까지만 제공합니다.
나머지 설명은 **peshare.com 정식판**에서 이어집니다.

수능 기출 문장

[43] The only way to overcome this problem is to be more connected to others, and this connection will reduce fear and isolation.

consequently

#733 빈도 1 설명 잠금

단어 설명 (뜻/사용법)

샘플북은 단어 설명을 10개까지만 제공합니다.
나머지 설명은 **peshare.com 정식판**에서 이어집니다.

수능 기출 문장

[28] Consequently, Rome's _____ could not provide sufficient energy to maintain its infrastructure and the welfare of its citizens.

consider

#734 빈도 1 설명 잠금

단어 설명 (뜻/사용법)

샘플북은 단어 설명을 10개까지만 제공합니다.
나머지 설명은 **peshare.com 정식판**에서 이어집니다.

수능 기출 문장

[38] He was considered to be more successful as an architect than a painter.

consistent

#735 빈도 1 설명 잠금

단어 설명 (뜻/사용법)

샘플북은 단어 설명을 10개까지만 제공합니다.
나머지 설명은 **peshare.com 정식판**에서 이어집니다.

수능 기출 문장

[40] The approach most consistent with culturally responsive teaching is to first accept the dialect and then build on it.

container

#736 빈도 1 설명 잠금

단어 설명 (뜻/사용법)

샘플북은 단어 설명을 10개까지만 제공합니다.
나머지 설명은 **peshare.com 정식판**에서 이어집니다.

수능 기출 문장

[20] On January 10, 1992, a ship traveled / traveling through rough seas lost 12 cargo containers, one of which held 28,800 floating bath toys.

content

#737 빈도 1 설명 잠금

단어 설명 (뜻/사용법)

샘플북은 단어 설명을 10개까지만 제공합니다.
나머지 설명은 **peshare.com 정식판**에서 이어집니다.

수능 기출 문장

[44] (③) Biologists who study whale behavior generally have to be content with hanging around in boats, waiting for their subjects to surface.

context

#738 빈도 1 설명 잠금

단어 설명 (뜻/사용법)

샘플북은 단어 설명을 10개까지만 제공합니다.
나머지 설명은 **peshare.com 정식판**에서 이어집니다.

수능 기출 문장

[29] The identical claim, expressed in two social contexts, may have different qualifiers.

conventional

#739 빈도 1 설명 잠금

단어 설명 (뜻/사용법)

샘플북은 단어 설명을 10개까지만 제공합니다.
나머지 설명은 **peshare.com 정식판**에서 이어집니다.

수능 기출 문장

[32] Since this new breaststroke was about 15% ④ slower, people using the conventional version couldn't effectively compete.

conversation

#740 빈도 1 설명 잠금

단어 설명 (뜻/사용법)

샘플북은 단어 설명을 10개까지만 제공합니다.
나머지 설명은 **peshare.com 정식판**에서 이어집니다.

수능 기출 문장

[21] It also created an open-ended conversation among ② its engineers in which salespeople and designers were often included.

convert

#741 빈도 1 설명 잠금

단어 설명 (뜻/사용법)

샘플북은 단어 설명을 10개까지만 제공합니다.
나머지 설명은 **peshare.com 정식판**에서 이어집니다.

수능 기출 문장

[28] The timber was sold on the open market and the soil converted to crops and pastureland.

cookie

#742 빈도 1 설명 잠금

단어 설명 (뜻/사용법)

샘플북은 단어 설명을 10개까지만 제공합니다.
나머지 설명은 **peshare.com 정식판**에서 이어집니다.

수능 기출 문장

[41] It doesn't matter what the circumstances are; the end result is that 99 times out of 100 you end up on the couch with a bowl of chips or bag of cookies in your hand, telling yourself it's the only way you can relax.

cooperate

#743 빈도 1 설명 잠금

단어 설명 (뜻/사용법)

샘플북은 단어 설명을 10개까지만 제공합니다.
나머지 설명은 **peshare.com 정식판**에서 이어집니다.

수능 기출 문장

[44] Sperm whales travel in social groups that cooperate to defend and protect each other, and may even share suckling of calves.

copy

#744 빈도 1 설명 잠금

단어 설명 (뜻/사용법)

샘플북은 단어 설명을 10개까지만 제공합니다.
나머지 설명은 **peshare.com 정식판**에서 이어집니다.

수능 기출 문장

[38] It is not known exactly how many copies of the first edition of Lives, published in 1550, were printed, but it earned Vasari the praise of his peers.

correct

#745 빈도 1 설명 잠금

단어 설명 (뜻/사용법)

샘플북은 단어 설명을 10개까지만 제공합니다.
나머지 설명은 **peshare.com 정식판**에서 이어집니다.

수능 기출 문장

[30] Often in social scientific practice, even where evidence is used, it is not used in the correct way for adequate scientific testing.

correction

#746 빈도 1 설명 잠금

단어 설명 (뜻/사용법)

샘플북은 단어 설명을 10개까지만 제공합니다.
나머지 설명은 **peshare.com 정식판**에서 이어집니다.

수능 기출 문장

[40] Opinions vary from ‘rejection and correction’ to complete acceptance.

cost

#747 빈도 1 설명 잠금

단어 설명 (뜻/사용법)

샘플북은 단어 설명을 10개까지만 제공합니다.
나머지 설명은 **peshare.com 정식판**에서 이어집니다.

수능 기출 문장

[18] Fortunately, enrolling at the Hobbiton Institute of Photography is one of the easiest, most cost-effective ways to take your photography to the next level.

couch

#748 빈도 1 설명 잠금

단어 설명 (뜻/사용법)

샘플북은 단어 설명을 10개까지만 제공합니다.
나머지 설명은 **peshare.com 정식판**에서 이어집니다.

수능 기출 문장

[41] It doesn't matter what the circumstances are; the end result is that 99 times out of 100 you end up on the couch with a bowl of chips or bag of cookies in your hand, telling yourself it's the only way you can relax.

counterproductive

#749 빈도 1 설명 잠금

단어 설명 (뜻/사용법)

샘플북은 단어 설명을 10개까지만 제공합니다.
나머지 설명은 **peshare.com 정식판**에서 이어집니다.

수능 기출 문장

[45] It is therefore important, if not essential, to maintain a clear focus in undertaking advocacy or mediation in order to ensure that the roles do not become blurred and therefore potentially counterproductive.

courage

#750 빈도 1 설명 잠금

단어 설명 (뜻/사용법)

샘플북은 단어 설명을 10개까지만 제공합니다.
나머지 설명은 **peshare.com 정식판**에서 이어집니다.

수능 기출 문장

[19] She gathered up her courage and told ② her friend and colleague: “I have to make this work.

credibility

#751 빈도 1 설명 잠금

단어 설명 (뜻/사용법)

샘플북은 단어 설명을 10개까지만 제공합니다.
나머지 설명은 **peshare.com 정식판**에서 이어집니다.

수능 기출 문장

[45] For example, a mediator who ‘takes sides’ is likely to lose all credibility, as is an advocate who seeks to adopt a neutral position.

crime

#752 빈도 1 설명 잠금

단어 설명 (뜻/사용법)

샘플북은 단어 설명을 10개까지만 제공합니다.
나머지 설명은 **peshare.com 정식판**에서 이어집니다.

수능 기출 문장

[43] Do you fear that crime, war, or terrorist attacks will disrupt the economy and your security?

crop

#753 빈도 1 설명 잠금

단어 설명 (뜻/사용법)

샘플북은 단어 설명을 10개까지만 제공합니다.
나머지 설명은 **peshare.com 정식판**에서 이어집니다.

수능 기출 문장

[28] The timber was sold on the open market and the soil converted to crops and pastureland.

cross

#754 빈도 1 설명 잠금

단어 설명 (뜻/사용법)

샘플북은 단어 설명을 10개까지만 제공합니다.
나머지 설명은 **peshare.com 정식판**에서 이어집니다.

수능 기출 문장

[45] Although both deal with negotiation, a mediator needs to maintain _____ and an advocate partiality in order to _____ crossing over into each other's role.

crucially

#755 빈도 1 설명 잠금

단어 설명 (뜻/사용법)

샘플북은 단어 설명을 10개까지만 제공합니다.
나머지 설명은 **peshare.com 정식판**에서 이어집니다.

수능 기출 문장

[45] Mediation is a process that has much in common with advocacy but is also crucially different.

culturally

#756 빈도 1 설명 잠금

단어 설명 (뜻/사용법)

샘플북은 단어 설명을 10개까지만 제공합니다.
나머지 설명은 **peshare.com 정식판**에서 이어집니다.

수능 기출 문장

[40] The approach most consistent with culturally responsive teaching is to first accept the dialect and then build on it.

Darjeeling

#757 빈도 1 설명 잠금

단어 설명 (뜻/사용법)

샘플북은 단어 설명을 10개까지만 제공합니다.
나머지 설명은 **peshare.com 정식판**에서 이어집니다.

수능 기출 문장

[37] The first Everesters were obliged to trek 400 miles from Darjeeling across the Tibetan plateau to reach the foot of the mountain.

dark

#758 빈도 1 설명 잠금

단어 설명 (뜻/사용법)

샘플북은 단어 설명을 10개까지만 제공합니다.
나머지 설명은 **peshare.com 정식판**에서 이어집니다.

수능 기출 문장

[37] Marking the Nepal-Tibet border, Everest looms as a three-sided pyramid of gleaming ice and dark rock.

deadly

#759 빈도 1 설명 잠금

단어 설명 (뜻/사용법)

샘플북은 단어 설명을 10개까지만 제공합니다.
나머지 설명은 **peshare.com 정식판**에서 이어집니다.

수능 기출 문장

[37] Their knowledge of the deadly effects of extreme altitude was limited and their equipment was poor.

deal

#760 빈도 1 설명 잠금

단어 설명 (뜻/사용법)

샘플북은 단어 설명을 10개까지만 제공합니다.
나머지 설명은 **peshare.com 정식판**에서 이어집니다.

수능 기출 문장

[45] Although both deal with negotiation, a mediator needs to maintain _____ and an advocate partiality in order to _____ crossing over into each other's role.

decide

#761 빈도 1 설명 잠금

단어 설명 (뜻/사용법)

샘플북은 단어 설명을 10개까지만 제공합니다.
나머지 설명은 **peshare.com 정식판**에서 이어집니다.

수능 기출 문장

[30] How should we decide between them?

deeper

#762 빈도 1 설명 잠금

단어 설명 (뜻/사용법)

샘플북은 단어 설명을 10개까지만 제공합니다.
나머지 설명은 **peshare.com 정식판**에서 이어집니다.

수능 기출 문장

[28] Although there are numerous explanations for the fall of the Roman empire, the deeper cause lies in the declining fertility of its soil and the decrease in agricultural yields.

defeat

#763 빈도 1 설명 잠금

단어 설명 (뜻/사용법)

샘플북은 단어 설명을 10개까지만 제공합니다.
나머지 설명은 **peshare.com 정식판**에서 이어집니다.

수능 기출 문장

[37] Yet in 1924, a member of the third British expedition, Edward Felix Norton, reached an elevation of 28,126 feet — just 900 feet below the summit — before being defeated by exhaustion and snow blindness.

defend

#764 빈도 1 설명 잠금

단어 설명 (뜻/사용법)

샘플북은 단어 설명을 10개까지만 제공합니다.
나머지 설명은 **peshare.com 정식판**에서 이어집니다.

수능 기출 문장

[44] Sperm whales travel in social groups that cooperate to defend and protect each other, and may even share suckling of calves.

defens

#765 빈도 1 설명 잠금

단어 설명 (뜻/사용법)

샘플북은 단어 설명을 10개까지만 제공합니다.
나머지 설명은 **peshare.com 정식판**에서 이어집니다.

수능 기출 문장

[37] The first eight expeditions to Everest were British, all of which attempted the mountain from the northern, Tibetan, side — not because it presented the most obvious weakness in the peak's formidable defenses but because in 1921 the Tibetan government opened its borders to foreigners, while Nepal remained off limits.

deforestation

#766 빈도 1 설명 잠금

단어 설명 (뜻/사용법)

샘플북은 단어 설명을 10개까지만 제공합니다.
나머지 설명은 **peshare.com 정식판**에서 이어집니다.

수능 기출 문장

[28] Unfortunately, deforestation left the soil exposed to harsh weather.

deliberately

#767 빈도 1 설명 잠금

단어 설명 (뜻/사용법)

샘플북은 단어 설명을 10개까지만 제공합니다.
나머지 설명은 **peshare.com 정식판**에서 이어집니다.

수능 기출 문장

[21] The boundaries among business units were deliberately ambiguous because more than technical information was needed ③ to get a feeling for the problem.

densely

#768 빈도 1 설명 잠금

단어 설명 (뜻/사용법)

샘플북은 단어 설명을 10개까지만 제공합니다.
나머지 설명은 **peshare.com 정식판**에서 이어집니다.

수능 기출 문장

[28] Italy was densely forested at the beginning of Roman rule.

depression

#769 빈도 1 설명 잠금

단어 설명 (뜻/사용법)

샘플북은 단어 설명을 10개까지만 제공합니다.
나머지 설명은 **peshare.com 정식판**에서 이어집니다.

수능 기출 문장

[39] And muscle isn't all you gain — strength training can help combat osteoarthritis, depression, and risk factors for heart disease and diabetes.

depth

#770 빈도 1 설명 잠금

단어 설명 (뜻/사용법)

샘플북은 단어 설명을 10개까지만 제공합니다.
나머지 설명은 **peshare.com 정식판**에서 이어집니다.

수능 기출 문장

[44] (②) To make things even more difficult, sperm whales can travel across entire oceans and can dive to a depth of a kilometer.

derive

#771 빈도 1 설명 잠금

단어 설명 (뜻/사용법)

샘플북은 단어 설명을 10개까지만 제공합니다.
나머지 설명은 **peshare.com 정식판**에서 이어집니다.

수능 기출 문장

[31] The term euphemism derives from a Greek word meaning ‘to speak with good words’ and involves substituting a more pleasant, less objectionable way of saying something for a blunt or more direct way.

designer

#772 빈도 1 설명 잠금

단어 설명 (뜻/사용법)

샘플북은 단어 설명을 10개까지만 제공합니다.
나머지 설명은 **peshare.com 정식판**에서 이어집니다.

수능 기출 문장

[21] It also created an open-ended conversation among ② its engineers in which salespeople and designers were often included.

detail

#773 빈도 1 설명 잠금

단어 설명 (뜻/사용법)

샘플북은 단어 설명을 10개까지만 제공합니다.
나머지 설명은 **peshare.com 정식판**에서 이어집니다.

수능 기출 문장

[44] (⑤) This has allowed researchers to describe sperm whale social groups in detail .

deterioration

#774 빈도 1 설명 잠금

단어 설명 (뜻/사용법)

샘플북은 단어 설명을 10개까지만 제공합니다.
나머지 설명은 **peshare.com 정식판**에서 이어집니다.

수능 기출 문장

[28] Overgrazing of livestock resulted in further deterioration of the soil.

determine

#775 빈도 1 설명 잠금

단어 설명 (뜻/사용법)

샘플북은 단어 설명을 10개까지만 제공합니다.
나머지 설명은 **peshare.com 정식판**에서 이어집니다.

수능 기출 문장

[44] (①) It is difficult to determine the membership of these groups from sightings alone, because of the practical difficulties of observing whale behavior, most of which happens underwater.

development

#776 빈도 1 설명 잠금

단어 설명 (뜻/사용법)

샘플북은 단어 설명을 10개까지만 제공합니다.
나머지 설명은 **peshare.com 정식판**에서 이어집니다.

수능 기출 문장

[40] Although results won't be apparent immediately, the long-range benefits — both for language development and attitudes toward school — are worthwhile.

diabetes

#777 빈도 1 설명 잠금

단어 설명 (뜻/사용법)

샘플북은 단어 설명을 10개까지만 제공합니다.
나머지 설명은 **peshare.com 정식판**에서 이어집니다.

수능 기출 문장

[39] And muscle isn't all you gain — strength training can help combat osteoarthritis, depression, and risk factors for heart disease and diabetes.

differ

#778 빈도 1 설명 잠금

단어 설명 (뜻/사용법)

샘플북은 단어 설명을 10개까지만 제공합니다.
나머지 설명은 **peshare.com 정식판**에서 이어집니다.

수능 기출 문장

[45] It parallels advocacy in so far as it tends to involve a process of negotiation, but differs in so far as mediation involves adopting a neutral role between two opposing parties rather than taking up the case of one party against another.

differently

#779 빈도 1 설명 잠금

단어 설명 (뜻/사용법)

샘플북은 단어 설명을 10개까지만 제공합니다.
나머지 설명은 **peshare.com 정식판**에서 이어집니다.

수능 기출 문장

[29] Why did you say it differently?

digital

#780 빈도 1 설명 잠금

단어 설명 (뜻/사용법)

샘플북은 단어 설명을 10개까지만 제공합니다.
나머지 설명은 **peshare.com 정식판**에서 이어집니다.

수능 기출 문장

[18] In this digital age, images are essential units of information, and knowing how to use photography effectively is more important than ever.

dilemma

#781 빈도 1 설명 잠금

단어 설명 (뜻/사용법)

샘플북은 단어 설명을 10개까지만 제공합니다.
나머지 설명은 **peshare.com 정식판**에서 이어집니다.

수능 기출 문장

[30] But these are easy to find and lead to the familiar dilemma in the social sciences where we have two conflicting theories, each of which can claim positive empirical evidence in its support but which come to opposite conclusions.

direct

#782 빈도 1 설명 잠금

단어 설명 (뜻/사용법)

샘플북은 단어 설명을 10개까지만 제공합니다.
나머지 설명은 **peshare.com 정식판**에서 이어집니다.

수능 기출 문장

[31] The term euphemism derives from a Greek word meaning ‘to speak with good words’ and involves substituting a more pleasant, less objectionable way of saying something for a blunt or more direct way.

discipline

#783 빈도 1 설명 잠금

단어 설명 (뜻/사용법)

샘플북은 단어 설명을 10개까지만 제공합니다.
나머지 설명은 **peshare.com 정식판**에서 이어집니다.

수능 기출 문장

[21] However, the other company proceeded with more seeming clarity and discipline, ④ dividing the problem into its parts.

discuss

#784 빈도 1 설명 잠금

단어 설명 (뜻/사용법)

샘플북은 단어 설명을 10개까지만 제공합니다.
나머지 설명은 **peshare.com 정식판**에서 이어집니다.

수능 기출 문장

[19] Once again, they discussed the company's expenses and dwindling revenue.

disease

#785 빈도 1 설명 잠금

단어 설명 (뜻/사용법)

샘플북은 단어 설명을 10개까지만 제공합니다.
나머지 설명은 **peshare.com 정식판**에서 이어집니다.

수능 기출 문장

[39] And muscle isn't all you gain — strength training can help combat osteoarthritis, depression, and risk factors for heart disease and diabetes.

disengage

#786 빈도 1 설명 잠금

단어 설명 (뜻/사용법)

샘플북은 단어 설명을 10개까지만 제공합니다.
나머지 설명은 **peshare.com 정식판**에서 이어집니다.

수능 기출 문장

[19] In a businesslike fashion, the two women began figuring out how to disengage.

disrupt

#787 빈도 1 설명 잠금

단어 설명 (뜻/사용법)

샘플북은 단어 설명을 10개까지만 제공합니다.
나머지 설명은 **peshare.com 정식판**에서 이어집니다.

수능 기출 문장

[43] Do you fear that crime, war, or terrorist attacks will disrupt the economy and your security?

distance

#788 빈도 1 설명 잠금

단어 설명 (뜻/사용법)

샘플북은 단어 설명을 10개까지만 제공합니다.
나머지 설명은 **peshare.com 정식판**에서 이어집니다.

수능 기출 문장

[25] In fact, research shows that if you walk after a meal, you may burn 15 percent more calories than if you walk the same time, distance, and intensity on an empty stomach.

distinctive

#789 빈도 1 설명 잠금

단어 설명 (뜻/사용법)

샘플북은 단어 설명을 10개까지만 제공합니다.
나머지 설명은 **peshare.com 정식판**에서 이어집니다.

수능 기출 문장

[30] For what is distinctive about science is the search for negative instances — the search for ways to falsify a theory, rather than to confirm it.

disturb

#790 빈도 1 설명 잠금

단어 설명 (뜻/사용법)

샘플북은 단어 설명을 10개까지만 제공합니다.
나머지 설명은 **peshare.com 정식판**에서 이어집니다.

수능 기출 문장

[34] When we are disturbed by forces acting on us, our inner machinery kicks in and returns us to a balanced state of equilibrium.

dive

#791 빈도 1 설명 잠금

단어 설명 (뜻/사용법)

샘플북은 단어 설명을 10개까지만 제공합니다.
나머지 설명은 **peshare.com 정식판**에서 이어집니다.

수능 기출 문장

[44] (②) To make things even more difficult, sperm whales can travel across entire oceans and can dive to a depth of a kilometer.

divide

#792 빈도 1 설명 잠금

단어 설명 (뜻/사용법)

샘플북은 단어 설명을 10개까지만 제공합니다.
나머지 설명은 **peshare.com 정식판**에서 이어집니다.

수능 기출 문장

[21] However, the other company proceeded with more seeming clarity and discipline, ④ dividing the problem into its parts.

dna

#793 빈도 1 설명 잠금

단어 설명 (뜻/사용법)

샘플북은 단어 설명을 10개까지만 제공합니다.
나머지 설명은 **peshare.com 정식판**에서 이어집니다.

수능 기출 문장

[44] The DNA extracted from these bits of whale skin not only identifies the individuals in the group, but also reveals their relationships to each other.

donation

#794 빈도 1 설명 잠금

단어 설명 (뜻/사용법)

샘플북은 단어 설명을 10개까지만 제공합니다.
나머지 설명은 **peshare.com 정식판**에서 이어집니다.

수능 기출 문장

[33] A(n) impractical / brand-new white scarf might be pulled out of a donation bag at the last minute because of the promise of elegance it once held for its owner.

double

#795 빈도 1 설명 잠금

단어 설명 (뜻/사용법)

샘플북은 단어 설명을 10개까지만 제공합니다.
나머지 설명은 **peshare.com 정식판**에서 이어집니다.

수능 기출 문장

[39] Studies have found that intense programs of strength training can help even weak older people double their strength, as well as enable them to walk faster and climb stairs more easily.

down

#796 빈도 1 설명 잠금

단어 설명 (뜻/사용법)

샘플북은 단어 설명을 10개까지만 제공합니다.
나머지 설명은 **peshare.com 정식판**에서 이어집니다.

수능 기출 문장

[28] Wind blew across the barren landscapes and water ran down from the mountaintops and slopes, taking the soil with them.

dress

#797 빈도 1 설명 잠금

단어 설명 (뜻/사용법)

샘플북은 단어 설명을 10개까지만 제공합니다.
나머지 설명은 **peshare.com 정식판**에서 이어집니다.

수능 기출 문장

[33] A worn-thin dress may hang in the back of a closet even though it hasn't been worn in years because the faint scent of pine that lingers on it is all that remains of someone's sixteenth summer.

duck

#798 빈도 1 설명 잠금

단어 설명 (뜻/사용법)

샘플북은 단어 설명을 10개까지만 제공합니다.
나머지 설명은 **peshare.com 정식판**에서 이어집니다.

수능 기출 문장

[20] Brightly colored ducks, frogs, and turtles were set adrift in the middle of the Pacific Ocean.

dust

#799 빈도 1 설명 잠금

단어 설명 (뜻/사용법)

샘플북은 단어 설명을 10개까지만 제공합니다.
나머지 설명은 **peshare.com 정식판**에서 이어집니다.

수능 기출 문장

[33] And a ripped T-shirt might be rescued / forgotten from the dust rag bin long after the name of the rock band once written across it has faded.

dwindle

#800 빈도 1 설명 잠금

단어 설명 (뜻/사용법)

샘플북은 단어 설명을 10개까지만 제공합니다.
나머지 설명은 **peshare.com 정식판**에서 이어집니다.

수능 기출 문장

[19] Once again, they discussed the company's expenses and dwindling revenue.

earn

#801 빈도 1 설명 잠금

단어 설명 (뜻/사용법)

샘플북은 단어 설명을 10개까지만 제공합니다.
나머지 설명은 **peshare.com 정식판**에서 이어집니다.

수능 기출 문장

[38] It is not known exactly how many copies of the first edition of Lives, published in 1550, were printed, but it earned Vasari the praise of his peers.

easily

#802 빈도 1 설명 잠금

단어 설명 (뜻/사용법)

샘플북은 단어 설명을 10개까지만 제공합니다.
나머지 설명은 **peshare.com 정식판**에서 이어집니다.

수능 기출 문장

[39] Studies have found that intense programs of strength training can help even weak older people double their strength, as well as enable them to walk faster and climb stairs more easily.

easy

#803 빈도 1 설명 잠금

단어 설명 (뜻/사용법)

샘플북은 단어 설명을 10개까지만 제공합니다.
나머지 설명은 **peshare.com 정식판**에서 이어집니다.

수능 기출 문장

[30] But these are easy to find and lead to the familiar dilemma in the social sciences where we have two conflicting theories, each of which can claim positive empirical evidence in its support but which come to opposite conclusions.

economic

#804 빈도 1 설명 잠금

단어 설명 (뜻/사용법)

샘플북은 단어 설명을 10개까지만 제공합니다.
나머지 설명은 **peshare.com 정식판**에서 이어집니다.

수능 기출 문장

[40] Standard English allows access to certain educational and economic opportunities, which is the primary reason for teaching it.

economy

#805 빈도 1 설명 잠금

단어 설명 (뜻/사용법)

샘플북은 단어 설명을 10개까지만 제공합니다.
나머지 설명은 **peshare.com 정식판**에서 이어집니다.

수능 기출 문장

[43] Do you fear that crime, war, or terrorist attacks will disrupt the economy and your security?

edge

#806 빈도 1 설명 잠금

단어 설명 (뜻/사용법)

샘플북은 단어 설명을 10개까지만 제공합니다.
나머지 설명은 **peshare.com 정식판**에서 이어집니다.

수능 기출 문장

[31] They do so probably to help smooth out the ‘rough edges’ of life, to make the unbearable bearable and the offensive inoffensive.

education

#807 빈도 1 설명 잠금

단어 설명 (뜻/사용법)

샘플북은 단어 설명을 10개까지만 제공합니다.
나머지 설명은 **peshare.com 정식판**에서 이어집니다.

수능 기출 문장

[40] Students realize this when they interview for a first job or when they plan for post-high school education.

educational

#808 빈도 1 설명 잠금

단어 설명 (뜻/사용법)

샘플북은 단어 설명을 10개까지만 제공합니다.
나머지 설명은 **peshare.com 정식판**에서 이어집니다.

수능 기출 문장

[40] Standard English allows access to certain educational and economic opportunities, which is the primary reason for teaching it.

Edward

#809 빈도 1 설명 잠금

단어 설명 (뜻/사용법)

샘플북은 단어 설명을 10개까지만 제공합니다.
나머지 설명은 **peshare.com 정식판**에서 이어집니다.

수능 기출 문장

[37] Yet in 1924, a member of the third British expedition, Edward Felix Norton, reached an elevation of 28,126 feet — just 900 feet below the summit — before being defeated by exhaustion and snow blindness.

effect

#810 빈도 1 설명 잠금

단어 설명 (뜻/사용법)

샘플북은 단어 설명을 10개까지만 제공합니다.
나머지 설명은 **peshare.com 정식판**에서 이어집니다.

수능 기출 문장

[37] Their knowledge of the deadly effects of extreme altitude was limited and their equipment was poor.

effective

#811 빈도 1 설명 잠금

단어 설명 (뜻/사용법)

샘플북은 단어 설명을 10개까지만 제공합니다.
나머지 설명은 **peshare.com 정식판**에서 이어집니다.

수능 기출 문장

[18] Fortunately, enrolling at the Hobbiton Institute of Photography is one of the easiest, most cost-effective ways to take your photography to the next level.

eight

#812 빈도 1 설명 잠금

단어 설명 (뜻/사용법)

샘플북은 단어 설명을 10개까지만 제공합니다.
나머지 설명은 **peshare.com 정식판**에서 이어집니다.

수능 기출 문장

[37] The first eight expeditions to Everest were British, all of which attempted the mountain from the northern, Tibetan, side — not because it presented the most obvious weakness in the peak's formidable defenses but because in 1921 the Tibetan government opened its borders to foreigners, while Nepal remained off limits.

elder

#813 빈도 1 설명 잠금

단어 설명 (뜻/사용법)

샘플북은 단어 설명을 10개까지만 제공합니다.
나머지 설명은 **peshare.com 정식판**에서 이어집니다.

수능 기출 문장

[35] For example, an American anthropologist attempted to tell the classic story of Hamlet to Tiv elders in West Africa.

elegance

#814 빈도 1 설명 잠금

단어 설명 (뜻/사용법)

샘플북은 단어 설명을 10개까지만 제공합니다.
나머지 설명은 **peshare.com 정식판**에서 이어집니다.

수능 기출 문장

[33] A(n) impractical / brand-new white scarf might be pulled out of a donation bag at the last minute because of the promise of elegance it once held for its owner.

elevation

#815 빈도 1 설명 잠금

단어 설명 (뜻/사용법)

샘플북은 단어 설명을 10개까지만 제공합니다.
나머지 설명은 **peshare.com 정식판**에서 이어집니다.

수능 기출 문장

[37] Yet in 1924, a member of the third British expedition, Edward Felix Norton, reached an elevation of 28,126 feet — just 900 feet below the summit — before being defeated by exhaustion and snow blindness.

Ellyn

#816 빈도 1 설명 잠금

단어 설명 (뜻/사용법)

샘플북은 단어 설명을 10개까지만 제공합니다.
나머지 설명은 **peshare.com 정식판**에서 이어집니다.

수능 기출 문장

[42] Ellyn McColgan says, “I used to say to people all the time, ‘I can help you figure out just about any problem you throw at me, but is that really what you want from me?’

eminent

#817 빈도 1 설명 잠금

단어 설명 (뜻/사용법)

샘플북은 단어 설명을 10개까지만 제공합니다.
나머지 설명은 **peshare.com 정식판**에서 이어집니다.

수능 기출 문장

[38] But what made him truly famous was his book Lives of the Most Eminent Painters, Sculptors and Architects (shortened as Lives).

emit

#818 빈도 1 설명 잠금

단어 설명 (뜻/사용법)

샘플북은 단어 설명을 10개까지만 제공합니다.
나머지 설명은 **peshare.com 정식판**에서 이어집니다.

수능 기출 문장

[22] ③ That would mean, for instance, that countries such as Germany and the United Kingdom, which have been emitting for longer than most countries, would bear a larger share than their current emissions implied.

emitter

#819 빈도 1 설명 잠금

단어 설명 (뜻/사용법)

샘플북은 단어 설명을 10개까지만 제공합니다.
나머지 설명은 **peshare.com 정식판**에서 이어집니다.

수능 기출 문장

[22] ⑤ It would also mean that big emitters that had developed their industries more recently, such as Australia, would bear less of a share.

empire

#820 빈도 1 설명 잠금

단어 설명 (뜻/사용법)

샘플북은 단어 설명을 10개까지만 제공합니다.
나머지 설명은 **peshare.com 정식판**에서 이어집니다.

수능 기출 문장

[28] Although there are numerous explanations for the fall of the Roman empire, the deeper cause lies in the declining fertility of its soil and the decrease in agricultural yields.

empirical

#821 빈도 1 설명 잠금

단어 설명 (뜻/사용법)

샘플북은 단어 설명을 10개까지만 제공합니다.
나머지 설명은 **peshare.com 정식판**에서 이어집니다.

수능 기출 문장

[30] But these are easy to find and lead to the familiar dilemma in the social sciences where we have two conflicting theories, each of which can claim positive empirical evidence in its support but which come to opposite conclusions.

employee

#822 빈도 1 설명 잠금

단어 설명 (뜻/사용법)

샘플북은 단어 설명을 10개까지만 제공합니다.
나머지 설명은 **peshare.com 정식판**에서 이어집니다.

수능 기출 문장

[19] One day in February 2009, Stephanie called Betty, ① her best friend, who was the only employee of her business Best Wedding.

empty

#823 빈도 1 설명 잠금

단어 설명 (뜻/사용법)

샘플북은 단어 설명을 10개까지만 제공합니다.
나머지 설명은 **peshare.com 정식판**에서 이어집니다.

수능 기출 문장

[25] In fact, research shows that if you walk after a meal, you may burn 15 percent more calories than if you walk the same time, distance, and intensity on an empty stomach.

ended

#824 빈도 1 설명 잠금

단어 설명 (뜻/사용법)

샘플북은 단어 설명을 10개까지만 제공합니다.
나머지 설명은 **peshare.com 정식판**에서 이어집니다.

수능 기출 문장

[21] It also created an open-ended conversation among ② its engineers in which salespeople and designers were often included.

enough

#825 빈도 1 설명 잠금

단어 설명 (뜻/사용법)

샘플북은 단어 설명을 10개까지만 제공합니다.
나머지 설명은 **peshare.com 정식판**에서 이어집니다.

수능 기출 문장

[29] Maybe because your _____ was strong enough for friends but not as strong among the most knowledgeable.

enrol

#826 빈도 1 설명 잠금

단어 설명 (뜻/사용법)

샘플북은 단어 설명을 10개까지만 제공합니다.
나머지 설명은 **peshare.com 정식판**에서 이어집니다.

수능 기출 문장

[18] Fortunately, enrolling at the Hobbiton Institute of Photography is one of the easiest, most cost-effective ways to take your photography to the next level.

ensure

#827 빈도 1 설명 잠금

단어 설명 (뜻/사용법)

샘플북은 단어 설명을 10개까지만 제공합니다.
나머지 설명은 **peshare.com 정식판**에서 이어집니다.

수능 기출 문장

[45] It is therefore important, if not essential, to maintain a clear focus in undertaking advocacy or mediation in order to ensure that the roles do not become blurred and therefore potentially counterproductive.

enterprise

#828 빈도 1 설명 잠금

단어 설명 (뜻/사용법)

샘플북은 단어 설명을 10개까지만 제공합니다.
나머지 설명은 **peshare.com 정식판**에서 이어집니다.

수능 기출 문장

[42] Send a message of respect and inspire people to be creative and use their individual talents toward the goals of the enterprise.

environment

#829 빈도 1 설명 잠금

단어 설명 (뜻/사용법)

샘플북은 단어 설명을 10개까지만 제공합니다.
나머지 설명은 **peshare.com 정식판**에서 이어집니다.

수능 기출 문장

[24] If they worked in a well-organized environment for any length of time, they would be surprised at how much more productive they were.

equipment

#830 빈도 1 설명 잠금

단어 설명 (뜻/사용법)

샘플북은 단어 설명을 10개까지만 제공합니다.
나머지 설명은 **peshare.com 정식판**에서 이어집니다.

수능 기출 문장

[37] Their knowledge of the deadly effects of extreme altitude was limited and their equipment was poor.

erase

#831 빈도 1 설명 잠금

단어 설명 (뜻/사용법)

샘플북은 단어 설명을 10개까지만 제공합니다.
나머지 설명은 **peshare.com 정식판**에서 이어집니다.

수능 기출 문장

[33] Like fragments from old songs, clothes can evoke / erase both cherished and painful memories.

evaluate

#832 빈도 1 설명 잠금

단어 설명 (뜻/사용법)

샘플북은 단어 설명을 10개까지만 제공합니다.
나머지 설명은 **peshare.com 정식판**에서 이어집니다.

수능 기출 문장

[18] You'll be assigned a personal adviser, have your work evaluated by experienced experts, and receive insightful suggestions on how to make it better.

eventually

#833 빈도 1 설명 잠금

단어 설명 (뜻/사용법)

샘플북은 단어 설명을 10개까지만 제공합니다.
나머지 설명은 **peshare.com 정식판**에서 이어집니다.

수능 기출 문장

[21] The two companies did eventually ⑤ solve the technological problem, but the latter company had more difficulty than the former.

ever

#834 빈도 1 설명 잠금

단어 설명 (뜻/사용법)

샘플북은 단어 설명을 10개까지만 제공합니다.
나머지 설명은 **peshare.com 정식판**에서 이어집니다.

수능 기출 문장

[18] In this digital age, images are essential units of information, and knowing how to use photography effectively is more important than ever.

Everesters

#835 빈도 1 설명 잠금

단어 설명 (뜻/사용법)

샘플북은 단어 설명을 10개까지만 제공합니다.
나머지 설명은 **peshare.com 정식판**에서 이어집니다.

수능 기출 문장

[37] The first Everesters were obliged to trek 400 miles from Darjeeling across the Tibetan plateau to reach the foot of the mountain.

every

#836 빈도 1 설명 잠금

단어 설명 (뜻/사용법)

샘플북은 단어 설명을 10개까지만 제공합니다.
나머지 설명은 **peshare.com 정식판**에서 이어집니다.

수능 기출 문장

[27] Every person we meet has a story that can, in some way, inform us and help us as we live the story of our own lives.

evoke

#837 빈도 1 설명 잠금

단어 설명 (뜻/사용법)

샘플북은 단어 설명을 10개까지만 제공합니다.
나머지 설명은 **peshare.com 정식판**에서 이어집니다.

수능 기출 문장

[33] Like fragments from old songs, clothes can evoke / erase both cherished and painful memories.

exactly

#838 빈도 1 설명 잠금

단어 설명 (뜻/사용법)

샘플북은 단어 설명을 10개까지만 제공합니다.
나머지 설명은 **peshare.com 정식판**에서 이어집니다.

수능 기출 문장

[38] It is not known exactly how many copies of the first edition of Lives, published in 1550, were printed, but it earned Vasari the praise of his peers.

excellent

#839 빈도 1 설명 잠금

단어 설명 (뜻/사용법)

샘플북은 단어 설명을 10개까지만 제공합니다.
나머지 설명은 **peshare.com 정식판**에서 이어집니다.

수능 기출 문장

[29] When speaking to a group of French chefs, you might find yourself saying, "Lucé is an excellent restaurant, comparable to some of the best in France."

except

#840 빈도 1 설명 잠금

단어 설명 (뜻/사용법)

샘플북은 단어 설명을 10개까지만 제공합니다.
나머지 설명은 **peshare.com 정식판**에서 이어집니다.

수능 기출 문장

[34] Except for extraordinary exceptions, when people find ways to intervene using methods more powerful than our tendency to equilibrium, our habits, behaviors, thoughts, and our quality of life stay pretty much the same too.

exception

#841 빈도 1 설명 잠금

단어 설명 (뜻/사용법)

샘플북은 단어 설명을 10개까지만 제공합니다.
나머지 설명은 **peshare.com 정식판**에서 이어집니다.

수능 기출 문장

[34] Except for extraordinary exceptions, when people find ways to intervene using methods more powerful than our tendency to equilibrium, our habits, behaviors, thoughts, and our quality of life stay pretty much the same too.

excuse

#842 빈도 1 설명 잠금

단어 설명 (뜻/사용법)

샘플북은 단어 설명을 10개까지만 제공합니다.
나머지 설명은 **peshare.com 정식판**에서 이어집니다.

수능 기출 문장

[24] Many people use their cleverness to justify and excuse themselves for the messiness of their workspaces.

exercise

#843 빈도 1 설명 잠금

단어 설명 (뜻/사용법)

샘플북은 단어 설명을 10개까지만 제공합니다.
나머지 설명은 **peshare.com 정식판**에서 이어집니다.

수능 기출 문장

[25] Among many possible activities, walking is one of the easiest ways to get some minutes of exercise after a meal.

exhaustion

#844 빈도 1 설명 잠금

단어 설명 (뜻/사용법)

샘플북은 단어 설명을 10개까지만 제공합니다.
나머지 설명은 **peshare.com 정식판**에서 이어집니다.

수능 기출 문장

[37] Yet in 1924, a member of the third British expedition, Edward Felix Norton, reached an elevation of 28,126 feet — just 900 feet below the summit — before being defeated by exhaustion and snow blindness.

exist

#845 빈도 1 설명 잠금

단어 설명 (뜻/사용법)

샘플북은 단어 설명을 10개까지만 제공합니다.
나머지 설명은 **peshare.com 정식판**에서 이어집니다.

수능 기출 문장

[19] Betty said she wanted to start her own event-planning business, and Stephanie agreed to let ④ her keep her existing clients, some photography, and documents and forms they had developed together.

expect

#846 빈도 1 설명 잠금

단어 설명 (뜻/사용법)

샘플북은 단어 설명을 10개까지만 제공합니다.
나머지 설명은 **peshare.com 정식판**에서 이어집니다.

수능 기출 문장

[29] Perhaps because you expected a different critical scrutiny in the two groups.

expense

#847 빈도 1 설명 잠금

단어 설명 (뜻/사용법)

샘플북은 단어 설명을 10개까지만 제공합니다.
나머지 설명은 **peshare.com 정식판**에서 이어집니다.

수능 기출 문장

[19] Once again, they discussed the company's expenses and dwindling revenue.

experienced

#848 빈도 1 설명 잠금

단어 설명 (뜻/사용법)

샘플북은 단어 설명을 10개까지만 제공합니다.
나머지 설명은 **peshare.com 정식판**에서 이어집니다.

수능 기출 문장

[18] You'll be assigned a personal adviser, have your work evaluated by experienced experts, and receive insightful suggestions on how to make it better.

[41] Night eaters are often eating in response to anxiety or to the emotional turmoil they've experienced throughout the day.

expert

#849 빈도 1 설명 잠금

단어 설명 (뜻/사용법)

샘플북은 단어 설명을 10개까지만 제공합니다.
나머지 설명은 **peshare.com 정식판**에서 이어집니다.

수능 기출 문장

[18] You'll be assigned a personal adviser, have your work evaluated by experienced experts, and receive insightful suggestions on how to make it better.

explain

#850 빈도 1 설명 잠금

단어 설명 (뜻/사용법)

샘플북은 단어 설명을 10개까지만 제공합니다.
나머지 설명은 **peshare.com 정식판**에서 이어집니다.

수능 기출 문장

[24] If you have a tendency to attempt to explain a messy desk or work area, challenge yourself to work with a clean desk for an entire day.

explanation

#851 빈도 1 설명 잠금

단어 설명 (뜻/사용법)

샘플북은 단어 설명을 10개까지만 제공합니다.
나머지 설명은 **peshare.com 정식판**에서 이어집니다.

수능 기출 문장

[28] Although there are numerous explanations for the fall of the Roman empire, the deeper cause lies in the declining fertility of its soil and the decrease in agricultural yields.

expose

#852 빈도 1 설명 잠금

단어 설명 (뜻/사용법)

샘플북은 단어 설명을 10개까지만 제공합니다.
나머지 설명은 **peshare.com 정식판**에서 이어집니다.

수능 기출 문장

[28] Unfortunately, deforestation left the soil exposed to harsh weather.

express

#853 빈도 1 설명 잠금

단어 설명 (뜻/사용법)

샘플북은 단어 설명을 10개까지만 제공합니다.
나머지 설명은 **peshare.com 정식판**에서 이어집니다.

수능 기출 문장

[29] The identical claim, expressed in two social contexts, may have different qualifiers.

extract

#854 빈도 1 설명 잠금

단어 설명 (뜻/사용법)

샘플북은 단어 설명을 10개까지만 제공합니다.
나머지 설명은 **peshare.com 정식판**에서 이어집니다.

수능 기출 문장

[44] The DNA extracted from these bits of whale skin not only identifies the individuals in the group, but also reveals their relationships to each other.

extraordinary

#855 빈도 1 설명 잠금

단어 설명 (뜻/사용법)

샘플북은 단어 설명을 10개까지만 제공합니다.
나머지 설명은 **peshare.com 정식판**에서 이어집니다.

수능 기출 문장

[34] Except for extraordinary exceptions, when people find ways to intervene using methods more powerful than our tendency to equilibrium, our habits, behaviors, thoughts, and our quality of life stay pretty much the same too.

extreme

#856 빈도 1 설명 잠금

단어 설명 (뜻/사용법)

샘플북은 단어 설명을 10개까지만 제공합니다.
나머지 설명은 **peshare.com 정식판**에서 이어집니다.

수능 기출 문장

[37] Their knowledge of the deadly effects of extreme altitude was limited and their equipment was poor.

fact

#857 빈도 1 설명 잠금

단어 설명 (뜻/사용법)

샘플북은 단어 설명을 10개까지만 제공합니다.
나머지 설명은 **peshare.com 정식판**에서 이어집니다.

수능 기출 문장

[25] In fact, research shows that if you walk after a meal, you may burn 15 percent more calories than if you walk the same time, distance, and intensity on an empty stomach.

factor

#858 빈도 1 설명 잠금

단어 설명 (뜻/사용법)

샘플북은 단어 설명을 10개까지만 제공합니다.
나머지 설명은 **peshare.com 정식판**에서 이어집니다.

수능 기출 문장

[39] And muscle isn't all you gain — strength training can help combat osteoarthritis, depression, and risk factors for heart disease and diabetes.

fade

#859 빈도 1 설명 잠금

단어 설명 (뜻/사용법)

샘플북은 단어 설명을 10개까지만 제공합니다.
나머지 설명은 **peshare.com 정식판**에서 이어집니다.

수능 기출 문장

[33] And a ripped T-shirt might be rescued / forgotten from the dust rag bin long after the name of the rock band once written across it has faded.

faint

#860 빈도 1 설명 잠금

단어 설명 (뜻/사용법)

샘플북은 단어 설명을 10개까지만 제공합니다.
나머지 설명은 **peshare.com 정식판**에서 이어집니다.

수능 기출 문장

[33] A worn-thin dress may hang in the back of a closet even though it hasn't been worn in years because the faint scent of pine that lingers on it is all that remains of someone's sixteenth summer.

falsify

#861 빈도 1 설명 잠금

단어 설명 (뜻/사용법)

샘플북은 단어 설명을 10개까지만 제공합니다.
나머지 설명은 **peshare.com 정식판**에서 이어집니다.

수능 기출 문장

[30] For what is distinctive about science is the search for negative instances — the search for ways to falsify a theory, rather than to confirm it.

familiar

#862 빈도 1 설명 잠금

단어 설명 (뜻/사용법)

샘플북은 단어 설명을 10개까지만 제공합니다.
나머지 설명은 **peshare.com 정식판**에서 이어집니다.

수능 기출 문장

[30] But these are easy to find and lead to the familiar dilemma in the social sciences where we have two conflicting theories, each of which can claim positive empirical evidence in its support but which come to opposite conclusions.

family

#863 빈도 1 설명 잠금

단어 설명 (뜻/사용법)

샘플북은 단어 설명을 10개까지만 제공합니다.
나머지 설명은 **peshare.com 정식판**에서 이어집니다.

수능 기출 문장

[43] Afraid of the world that is portrayed on TV, people stay in their homes with close family and do not build bonds with their neighbors.

famous

#864 빈도 1 설명 잠금

단어 설명 (뜻/사용법)

샘플북은 단어 설명을 10개까지만 제공합니다.
나머지 설명은 **peshare.com 정식판**에서 이어집니다.

수능 기출 문장

[38] But what made him truly famous was his book Lives of the Most Eminent Painters, Sculptors and Architects (shortened as Lives).

fashion

#865 빈도 1 설명 잠금

단어 설명 (뜻/사용법)

샘플북은 단어 설명을 10개까지만 제공합니다.
나머지 설명은 **peshare.com 정식판**에서 이어집니다.

수능 기출 문장

[19] In a businesslike fashion, the two women began figuring out how to disengage.

fast

#866 빈도 1 설명 잠금

단어 설명 (뜻/사용법)

샘플북은 단어 설명을 10개까지만 제공합니다.
나머지 설명은 **peshare.com 정식판**에서 이어집니다.

수능 기출 문장

[23] It was big and gray, and closing in on me fast.

faster

#867 빈도 1 설명 잠금

단어 설명 (뜻/사용법)

샘플북은 단어 설명을 10개까지만 제공합니다.
나머지 설명은 **peshare.com 정식판**에서 이어집니다.

수능 기출 문장

[39] Studies have found that intense programs of strength training can help even weak older people double their strength, as well as enable them to walk faster and climb stairs more easily.

February

#868 빈도 1 설명 잠금

단어 설명 (뜻/사용법)

샘플북은 단어 설명을 10개까지만 제공합니다.
나머지 설명은 **peshare.com 정식판**에서 이어집니다.

수능 기출 문장

[19] One day in February 2009, Stephanie called Betty, ① her best friend, who was the only employee of her business Best Wedding.

Felix

#869 빈도 1 설명 잠금

단어 설명 (뜻/사용법)

샘플북은 단어 설명을 10개까지만 제공합니다.
나머지 설명은 **peshare.com 정식판**에서 이어집니다.

수능 기출 문장

[37] Yet in 1924, a member of the third British expedition, Edward Felix Norton, reached an elevation of 28,126 feet — just 900 feet below the summit — before being defeated by exhaustion and snow blindness.

fertility

#870 빈도 1 설명 잠금

단어 설명 (뜻/사용법)

샘플북은 단어 설명을 10개까지만 제공합니다.
나머지 설명은 **peshare.com 정식판**에서 이어집니다.

수능 기출 문장

[28] Although there are numerous explanations for the fall of the Roman empire, the deeper cause lies in the declining fertility of its soil and the decrease in agricultural yields.

fight

#871 빈도 1 설명 잠금

단어 설명 (뜻/사용법)

샘플북은 단어 설명을 10개까지만 제공합니다.
나머지 설명은 **peshare.com 정식판**에서 이어집니다.

수능 기출 문장

[41] You and your significant other are fighting.

finally

#872 빈도 1 설명 잠금

단어 설명 (뜻/사용법)

샘플북은 단어 설명을 10개까지만 제공합니다.
나머지 설명은 **peshare.com 정식판**에서 이어집니다.

수능 기출 문장

[32] Finally, this new stroke — now known as the 'butterfly' — won ⑤ recognition as the fourth swimming stroke, and became an Olympic event in 1956.

finest

#873 빈도 1 설명 잠금

단어 설명 (뜻/사용법)

샘플북은 단어 설명을 10개까지만 제공합니다.
나머지 설명은 **peshare.com 정식판**에서 이어집니다.

수능 기출 문장

[29] When talking among friends, you might say, “Lucé is the world’s finest restaurant.”

flexibility

#874 빈도 1 설명 잠금

단어 설명 (뜻/사용법)

샘플북은 단어 설명을 10개까지만 제공합니다.
나머지 설명은 **peshare.com 정식판**에서 이어집니다.

수능 기출 문장

[42] Giving people the latitude and flexibility to use their judgment and apply their talents rapidly accelerates progress.

force

#875 빈도 1 설명 잠금

단어 설명 (뜻/사용법)

샘플북은 단어 설명을 10개까지만 제공합니다.
나머지 설명은 **peshare.com 정식판**에서 이어집니다.

수능 기출 문장

[34] When we are disturbed by forces acting on us, our inner machinery kicks in and returns us to a balanced state of equilibrium.

foreigner

#876 빈도 1 설명 잠금

단어 설명 (뜻/사용법)

샘플북은 단어 설명을 10개까지만 제공합니다.
나머지 설명은 **peshare.com 정식판**에서 이어집니다.

수능 기출 문장

[37] The first eight expeditions to Everest were British, all of which attempted the mountain from the northern, Tibetan, side — not because it presented the most obvious weakness in the peak's formidable defenses but because in 1921 the Tibetan government opened its borders to foreigners, while Nepal remained off limits.

forest

#877 빈도 1 설명 잠금

단어 설명 (뜻/사용법)

샘플북은 단어 설명을 10개까지만 제공합니다.
나머지 설명은 **peshare.com 정식판**에서 이어집니다.

수능 기출 문장

[28] By the end of the Roman Imperium, however, Italy had been stripped of forest cover.

forested

#878 빈도 1 설명 잠금

단어 설명 (뜻/사용법)

샘플북은 단어 설명을 10개까지만 제공합니다.
나머지 설명은 **peshare.com 정식판**에서 이어집니다.

수능 기출 문장

[28] Italy was densely forested at the beginning of Roman rule.

former

#879 빈도 1 설명 잠금

단어 설명 (뜻/사용법)

샘플북은 단어 설명을 10개까지만 제공합니다.
나머지 설명은 **peshare.com 정식판**에서 이어집니다.

수능 기출 문장

[21] The two companies did eventually ⑤ solve the technological problem, but the latter company had more difficulty than the former.

formidable

#880 빈도 1 설명 잠금

단어 설명 (뜻/사용법)

샘플북은 단어 설명을 10개까지만 제공합니다.
나머지 설명은 **peshare.com 정식판**에서 이어집니다.

수능 기출 문장

[37] The first eight expeditions to Everest were British, all of which attempted the mountain from the northern, Tibetan, side — not because it presented the most obvious weakness in the peak's formidable defenses but because in 1921 the Tibetan government opened its borders to foreigners, while Nepal remained off limits.

fortunately

#881 빈도 1 설명 잠금

단어 설명 (뜻/사용법)

샘플북은 단어 설명을 10개까지만 제공합니다.
나머지 설명은 **peshare.com 정식판**에서 이어집니다.

수능 기출 문장

[18] Fortunately, enrolling at the Hobbiton Institute of Photography is one of the easiest, most cost-effective ways to take your photography to the next level.

fossil

#882 빈도 1 설명 잠금

단어 설명 (뜻/사용법)

샘플북은 단어 설명을 10개까지만 제공합니다.
나머지 설명은 **peshare.com 정식판**에서 이어집니다.

수능 기출 문장

[33] Clothes document personal history for us the same way that fossils chart time for archaeologists.

fourth

#883 빈도 1 설명 잠금

단어 설명 (뜻/사용법)

샘플북은 단어 설명을 10개까지만 제공합니다.
나머지 설명은 **peshare.com 정식판**에서 이어집니다.

수능 기출 문장

[32] Finally, this new stroke — now known as the 'butterfly' — won ⑤ recognition as the fourth swimming stroke, and became an Olympic event in 1956.

fragment

#884 빈도 1 설명 잠금

단어 설명 (뜻/사용법)

샘플북은 단어 설명을 10개까지만 제공합니다.
나머지 설명은 **peshare.com 정식판**에서 이어집니다.

수능 기출 문장

[33] Like fragments from old songs, clothes can evoke / erase both cherished and painful memories.

France

#885 빈도 1 설명 잠금

단어 설명 (뜻/사용법)

샘플북은 단어 설명을 10개까지만 제공합니다.
나머지 설명은 **peshare.com 정식판**에서 이어집니다.

수능 기출 문장

[29] When speaking to a group of French chefs, you might find yourself saying, "Lucé is an excellent restaurant, comparable to some of the best in France."

freestyle

#886 빈도 1 설명 잠금

단어 설명 (뜻/사용법)

샘플북은 단어 설명을 10개까지만 제공합니다.
나머지 설명은 **peshare.com 정식판**에서 이어집니다.

수능 기출 문장

[32] Until the 1920's, there were only three competitive swimming strokes — freestyle, backstroke, and breaststroke — and each had specific rules that described how it was to be performed.

french

#887 빈도 1 설명 잠금

단어 설명 (뜻/사용법)

샘플북은 단어 설명을 10개까지만 제공합니다.
나머지 설명은 **peshare.com 정식판**에서 이어집니다.

수능 기출 문장

[29] When speaking to a group of French chefs, you might find yourself saying, "Lucé is an excellent restaurant, comparable to some of the best in France."

frog

#888 빈도 1 설명 잠금

단어 설명 (뜻/사용법)

샘플북은 단어 설명을 10개까지만 제공합니다.
나머지 설명은 **peshare.com 정식판**에서 이어집니다.

수능 기출 문장

[20] Brightly colored ducks, frogs, and turtles were set adrift in the middle of the Pacific Ocean.

funny

#889 빈도 1 설명 잠금

단어 설명 (뜻/사용법)

샘플북은 단어 설명을 10개까지만 제공합니다.
나머지 설명은 **peshare.com 정식판**에서 이어집니다.

수능 기출 문장

[42] They would look at me funny and say, ‘Not really.’

further

#890 빈도 1 설명 잠금

단어 설명 (뜻/사용법)

샘플북은 단어 설명을 10개까지만 제공합니다.
나머지 설명은 **peshare.com 정식판**에서 이어집니다.

수능 기출 문장

[28] Overgrazing of livestock resulted in further deterioration of the soil.

gather

#891 빈도 1 설명 잠금

단어 설명 (뜻/사용법)

샘플북은 단어 설명을 10개까지만 제공합니다.
나머지 설명은 **peshare.com 정식판**에서 이어집니다.

수능 기출 문장

[19] She gathered up her courage and told ② her friend and colleague: “I have to make this work.

general

#892 빈도 1 설명 잠금

단어 설명 (뜻/사용법)

샘플북은 단어 설명을 10개까지만 제공합니다.
나머지 설명은 **peshare.com 정식판**에서 이어집니다.

수능 기출 문장

[35] She believed that human nature is pretty much the same the whole world over; at least the general plot and motivation of the great tragedy would always be clear.

generally

#893 빈도 1 설명 잠금

단어 설명 (뜻/사용법)

샘플북은 단어 설명을 10개까지만 제공합니다.
나머지 설명은 **peshare.com 정식판**에서 이어집니다.

수능 기출 문장

[44] (③) Biologists who study whale behavior generally have to be content with hanging around in boats, waiting for their subjects to surface.

Germany

#894 빈도 1 설명 잠금

단어 설명 (뜻/사용법)

샘플북은 단어 설명을 10개까지만 제공합니다.
나머지 설명은 **peshare.com 정식판**에서 이어집니다.

수능 기출 문장

[22] ③ That would mean, for instance, that countries such as Germany and the United Kingdom, which have been emitting for longer than most countries, would bear a larger share than their current emissions implied.

Giorgio

#895 빈도 1 설명 잠금

단어 설명 (뜻/사용법)

샘플북은 단어 설명을 10개까지만 제공합니다.
나머지 설명은 **peshare.com 정식판**에서 이어집니다.

수능 기출 문장

[38] Giorgio Vasari, the Italian painter, architect, and writer, was born in Arezzo in 1511.

gleam

#896 빈도 1 설명 잠금

단어 설명 (뜻/사용법)

샘플북은 단어 설명을 10개까지만 제공합니다.
나머지 설명은 **peshare.com 정식판**에서 이어집니다.

수능 기출 문장

[37] Marking the Nepal-Tibet border, Everest looms as a three-sided pyramid of gleaming ice and dark rock.

goal

#897 빈도 1 설명 잠금

단어 설명 (뜻/사용법)

샘플북은 단어 설명을 10개까지만 제공합니다.
나머지 설명은 **peshare.com 정식판**에서 이어집니다.

수능 기출 문장

[42] Send a message of respect and inspire people to be creative and use their individual talents toward the goals of the enterprise.

government

#898 빈도 1 설명 잠금

단어 설명 (뜻/사용법)

샘플북은 단어 설명을 10개까지만 제공합니다.
나머지 설명은 **peshare.com 정식판**에서 이어집니다.

수능 기출 문장

[37] The first eight expeditions to Everest were British, all of which attempted the mountain from the northern, Tibetan, side — not because it presented the most obvious weakness in the peak's formidable defenses but because in 1921 the Tibetan government opened its borders to foreigners, while Nepal remained off limits.

gray

#899 빈도 1 설명 잠금

단어 설명 (뜻/사용법)

샘플북은 단어 설명을 10개까지만 제공합니다.
나머지 설명은 **peshare.com 정식판**에서 이어집니다.

수능 기출 문장

[23] It was big and gray, and closing in on me fast.

greater

#900 빈도 1 설명 잠금

단어 설명 (뜻/사용법)

샘플북은 단어 설명을 10개까지만 제공합니다.
나머지 설명은 **peshare.com 정식판**에서 이어집니다.

수능 기출 문장

[27] The more we surround ourselves with people who are the same as we are, who hold the same views, and who share the same values, the greater the likelihood that we will shrink as human beings rather than grow.

greek

#901 빈도 1 설명 잠금

단어 설명 (뜻/사용법)

샘플북은 단어 설명을 10개까지만 제공합니다.
나머지 설명은 **peshare.com 정식판**에서 이어집니다.

수능 기출 문장

[31] The term euphemism derives from a Greek word meaning ‘to speak with good words’ and involves substituting a more pleasant, less objectionable way of saying something for a blunt or more direct way.

grow

#902 빈도 1 설명 잠금

단어 설명 (뜻/사용법)

샘플북은 단어 설명을 10개까지만 제공합니다.
나머지 설명은 **peshare.com 정식판**에서 이어집니다.

수능 기출 문장

[27] The more we surround ourselves with people who are the same as we are, who hold the same views, and who share the same values, the greater the likelihood that we will shrink as human beings rather than grow.

guard

#903 빈도 1 설명 잠금

단어 설명 (뜻/사용법)

샘플북은 단어 설명을 10개까지만 제공합니다.
나머지 설명은 **peshare.com 정식판**에서 이어집니다.

수능 기출 문장

[29] In each instance, you communicated the extent to which you wanted to qualify your claim, to guard yourself by restricting the extent to which you are willing to be held accountable for the claim.

habit

#904 빈도 1 설명 잠금

단어 설명 (뜻/사용법)

샘플북은 단어 설명을 10개까지만 제공합니다.
나머지 설명은 **peshare.com 정식판**에서 이어집니다.

수능 기출 문장

[34] Except for extraordinary exceptions, when people find ways to intervene using methods more powerful than our tendency to equilibrium, our habits, behaviors, thoughts, and our quality of life stay pretty much the same too.

hand

#905 빈도 1 설명 잠금

단어 설명 (뜻/사용법)

샘플북은 단어 설명을 10개까지만 제공합니다.
나머지 설명은 **peshare.com 정식판**에서 이어집니다.

수능 기출 문장

[41] It doesn't matter what the circumstances are; the end result is that 99 times out of 100 you end up on the couch with a bowl of chips or bag of cookies in your hand, telling yourself it's the only way you can relax.

happen

#906 빈도 1 설명 잠금

단어 설명 (뜻/사용법)

샘플북은 단어 설명을 10개까지만 제공합니다.
나머지 설명은 **peshare.com 정식판**에서 이어집니다.

수능 기출 문장

[44] (①) It is difficult to determine the membership of these groups from sightings alone, because of the practical difficulties of observing whale behavior, most of which happens underwater.

harsh

#907 빈도 1 설명 잠금

단어 설명 (뜻/사용법)

샘플북은 단어 설명을 10개까지만 제공합니다.
나머지 설명은 **peshare.com 정식판**에서 이어집니다.

수능 기출 문장

[28] Unfortunately, deforestation left the soil exposed to harsh weather.

health

#908 빈도 1 설명 잠금

단어 설명 (뜻/사용법)

샘플북은 단어 설명을 10개까지만 제공합니다.
나머지 설명은 **peshare.com 정식판**에서 이어집니다.

수능 기출 문장

[43] Do you worry about losing your good health?

hear

#909 빈도 1 설명 잠금

단어 설명 (뜻/사용법)

샘플북은 단어 설명을 10개까지만 제공합니다.
나머지 설명은 **peshare.com 정식판**에서 이어집니다.

수능 기출 문장

[23] Suddenly, I heard the lifeguard scream, “Get out of the water!”

heart

#910 빈도 1 설명 잠금

단어 설명 (뜻/사용법)

샘플북은 단어 설명을 10개까지만 제공합니다.
나머지 설명은 **peshare.com 정식판**에서 이어집니다.

수능 기출 문장

[39] And muscle isn't all you gain — strength training can help combat osteoarthritis, depression, and risk factors for heart disease and diabetes.

historically

#911 빈도 1 설명 잠금

단어 설명 (뜻/사용법)

샘플북은 단어 설명을 10개까지만 제공합니다.
나머지 설명은 **peshare.com 정식판**에서 이어집니다.

수능 기출 문장

[22] ① Its idea was that countries should now share the burden of emissions cuts according to how historically responsible they were for the problem.

history

#912 빈도 1 설명 잠금

단어 설명 (뜻/사용법)

샘플북은 단어 설명을 10개까지만 제공합니다.
나머지 설명은 **peshare.com 정식판**에서 이어집니다.

수능 기출 문장

[33] Clothes document personal history for us the same way that fossils chart time for archaeologists.

Hobbiton

#913 빈도 1 설명 잠금

단어 설명 (뜻/사용법)

샘플북은 단어 설명을 10개까지만 제공합니다.
나머지 설명은 **peshare.com 정식판**에서 이어집니다.

수능 기출 문장

[18] Fortunately, enrolling at the Hobbiton Institute of Photography is one of the easiest, most cost-effective ways to take your photography to the next level.

home

#914 빈도 1 설명 잠금

단어 설명 (뜻/사용법)

샘플북은 단어 설명을 10개까지만 제공합니다.
나머지 설명은 **peshare.com 정식판**에서 이어집니다.

수능 기출 문장

[43] Afraid of the world that is portrayed on TV, people stay in their homes with close family and do not build bonds with their neighbors.

hour

#915 빈도 1 설명 잠금

단어 설명 (뜻/사용법)

샘플북은 단어 설명을 10개까지만 제공합니다.
나머지 설명은 **peshare.com 정식판**에서 이어집니다.

수능 기출 문장

[25] You'll set the stage for more vigor throughout the evening hours along with a weight-loss benefit if you stay _____ after your meal.

housing

#916 빈도 1 설명 잠금

단어 설명 (뜻/사용법)

샘플북은 단어 설명을 10개까지만 제공합니다.
나머지 설명은 **peshare.com 정식판**에서 이어집니다.

수능 기출 문장

[31] Even more serious examples include describing rotting slums as ‘substandard housing,’ making the miserable conditions appear reasonable and the need for action less important.

hurt

#917 빈도 1 설명 잠금

단어 설명 (뜻/사용법)

샘플북은 단어 설명을 10개까지만 제공합니다.
나머지 설명은 **peshare.com 정식판**에서 이어집니다.

수능 기출 문장

[19] Betty was hurt but wasn't particularly surprised.

ice

#918 빈도 1 설명 잠금

단어 설명 (뜻/사용법)

샘플북은 단어 설명을 10개까지만 제공합니다.
나머지 설명은 **peshare.com 정식판**에서 이어집니다.

수능 기출 문장

[37] Marking the Nepal-Tibet border, Everest looms as a three-sided pyramid of gleaming ice and dark rock.

ideally

#919 빈도 1 설명 잠금

단어 설명 (뜻/사용법)

샘플북은 단어 설명을 10개까지만 제공합니다.
나머지 설명은 **peshare.com 정식판**에서 이어집니다.

수능 기출 문장

[39] Ideally, though, it's best to start in your mid-forties when muscle mass starts to decline significantly.

identical

#920 빈도 1 설명 잠금

단어 설명 (뜻/사용법)

샘플북은 단어 설명을 10개까지만 제공합니다.
나머지 설명은 **peshare.com 정식판**에서 이어집니다.

수능 기출 문장

[29] The identical claim, expressed in two social contexts, may have different qualifiers.

image

#921 빈도 1 설명 잠금

단어 설명 (뜻/사용법)

샘플북은 단어 설명을 10개까지만 제공합니다.
나머지 설명은 **peshare.com 정식판**에서 이어집니다.

수능 기출 문장

[18] In this digital age, images are essential units of information, and knowing how to use photography effectively is more important than ever.

immediately

#922 빈도 1 설명 잠금

단어 설명 (뜻/사용법)

샘플북은 단어 설명을 10개까지만 제공합니다.
나머지 설명은 **peshare.com 정식판**에서 이어집니다.

수능 기출 문장

[40] Although results won't be apparent immediately, the long-range benefits — both for language development and attitudes toward school — are worthwhile.

Imperium

#923 빈도 1 설명 잠금

단어 설명 (뜻/사용법)

샘플북은 단어 설명을 10개까지만 제공합니다.
나머지 설명은 **peshare.com 정식판**에서 이어집니다.

수능 기출 문장

[28] By the end of the Roman Imperium, however, Italy had been stripped of forest cover.

imply

#924 빈도 1 설명 잠금

단어 설명 (뜻/사용법)

샘플북은 단어 설명을 10개까지만 제공합니다.
나머지 설명은 **peshare.com 정식판**에서 이어집니다.

수능 기출 문장

[22] ③ That would mean, for instance, that countries such as Germany and the United Kingdom, which have been emitting for longer than most countries, would bear a larger share than their current emissions implied.

impractical

#925 빈도 1 설명 잠금

단어 설명 (뜻/사용법)

샘플북은 단어 설명을 10개까지만 제공합니다.
나머지 설명은 **peshare.com 정식판**에서 이어집니다.

수능 기출 문장

[33] A(n) impractical / brand-new white scarf might be pulled out of a donation bag at the last minute because of the promise of elegance it once held for its owner.

improvement

#926 빈도 1 설명 잠금

단어 설명 (뜻/사용법)

샘플북은 단어 설명을 10개까지만 제공합니다.
나머지 설명은 **peshare.com 정식판**에서 이어집니다.

수능 기출 문장

[39] "Once you've started, it can take just six weeks to see an improvement of up to 20 percent in your muscle capabilities," says Dr. Ward.

increase

#927 빈도 1 설명 잠금

단어 설명 (뜻/사용법)

샘플북은 단어 설명을 10개까지만 제공합니다.
나머지 설명은 **peshare.com 정식판**에서 이어집니다.

수능 기출 문장

[36] ③ The source that showed the biggest increase was nuclear, which rose from 2.1% in 1971 to 13.8% in 2007.

indicate

#928 빈도 1 설명 잠금

단어 설명 (뜻/사용법)

샘플북은 단어 설명을 10개까지만 제공합니다.
나머지 설명은 **peshare.com 정식판**에서 이어집니다.

수능 기출 문장

[31] _____, a politician may indicate that one of his statements was 'somewhat at variance with the truth,' meaning that he lied.

industry

#929 빈도 1 설명 잠금

단어 설명 (뜻/사용법)

샘플북은 단어 설명을 10개까지만 제공합니다.
나머지 설명은 **peshare.com 정식판**에서 이어집니다.

수능 기출 문장

[22] ⑤ It would also mean that big emitters that had developed their industries more recently, such as Australia, would bear less of a share.

inform

#930 빈도 1 설명 잠금

단어 설명 (뜻/사용법)

샘플북은 단어 설명을 10개까지만 제공합니다.
나머지 설명은 **peshare.com 정식판**에서 이어집니다.

수능 기출 문장

[27] Every person we meet has a story that can, in some way, inform us and help us as we live the story of our own lives.

infrastructure

#931 빈도 1 설명 잠금

단어 설명 (뜻/사용법)

샘플북은 단어 설명을 10개까지만 제공합니다.
나머지 설명은 **peshare.com 정식판**에서 이어집니다.

수능 기출 문장

[28] Consequently, Rome's _____ could not provide sufficient energy to maintain its infrastructure and the welfare of its citizens.

inoffensive

#932 빈도 1 설명 잠금

단어 설명 (뜻/사용법)

샘플북은 단어 설명을 10개까지만 제공합니다.
나머지 설명은 **peshare.com 정식판**에서 이어집니다.

수능 기출 문장

[31] They do so probably to help smooth out the ‘rough edges’ of life, to make the unbearable bearable and the offensive inoffensive.

insightful

#933 빈도 1 설명 잠금

단어 설명 (뜻/사용법)

샘플북은 단어 설명을 10개까지만 제공합니다.
나머지 설명은 **peshare.com 정식판**에서 이어집니다.

수능 기출 문장

[18] You'll be assigned a personal adviser, have your work evaluated by experienced experts, and receive insightful suggestions on how to make it better.

inspire

#934 빈도 1 설명 잠금

단어 설명 (뜻/사용법)

샘플북은 단어 설명을 10개까지만 제공합니다.
나머지 설명은 **peshare.com 정식판**에서 이어집니다.

수능 기출 문장

[42] Send a message of respect and inspire people to be creative and use their individual talents toward the goals of the enterprise.

instead

#935 빈도 1 설명 잠금

단어 설명 (뜻/사용법)

샘플북은 단어 설명을 10개까지만 제공합니다.
나머지 설명은 **peshare.com 정식판**에서 이어집니다.

수능 기출 문장

[22] ④ Greenhouse gases have been known to absorb heat and hold this heat in the atmosphere, instead of reflecting it back into space.

Institute

#936 빈도 1 설명 잠금

단어 설명 (뜻/사용법)

샘플북은 단어 설명을 10개까지만 제공합니다.
나머지 설명은 **peshare.com 정식판**에서 이어집니다.

수능 기출 문장

[18] Fortunately, enrolling at the Hobbiton Institute of Photography is one of the easiest, most cost-effective ways to take your photography to the next level.

intensity

#937 빈도 1 설명 잠금

단어 설명 (뜻/사용법)

샘플북은 단어 설명을 10개까지만 제공합니다.
나머지 설명은 **peshare.com 정식판**에서 이어집니다.

수능 기출 문장

[25] In fact, research shows that if you walk after a meal, you may burn 15 percent more calories than if you walk the same time, distance, and intensity on an empty stomach.

interestingly

#938 빈도 1 설명 잠금

단어 설명 (뜻/사용법)

샘플북은 단어 설명을 10개까지만 제공합니다.
나머지 설명은 **peshare.com 정식판**에서 이어집니다.

수능 기출 문장

[26] Interestingly, people are more overconfident when they feel like they have control of the outcome — even when this is clearly not the case.

internal

#939 빈도 1 설명 잠금

단어 설명 (뜻/사용법)

샘플북은 단어 설명을 10개까지만 제공합니다.
나머지 설명은 **peshare.com 정식판**에서 이어집니다.

수능 기출 문장

[34] Homeostasis is the word we use to describe the ability of an organism to maintain internal equilibrium by adjusting its physiological processes.

intervene

#940 빈도 1 설명 잠금

단어 설명 (뜻/사용법)

샘플북은 단어 설명을 10개까지만 제공합니다.
나머지 설명은 **peshare.com 정식판**에서 이어집니다.

수능 기출 문장

[34] Except for extraordinary exceptions, when people find ways to intervene using methods more powerful than our tendency to equilibrium, our habits, behaviors, thoughts, and our quality of life stay pretty much the same too.

interview

#941 빈도 1 설명 잠금

단어 설명 (뜻/사용법)

샘플북은 단어 설명을 10개까지만 제공합니다.
나머지 설명은 **peshare.com 정식판**에서 이어집니다.

수능 기출 문장

[40] Students realize this when they interview for a first job or when they plan for post-high school education.

investing

#942 빈도 1 설명 잠금

단어 설명 (뜻/사용법)

샘플북은 단어 설명을 10개까지만 제공합니다.
나머지 설명은 **peshare.com 정식판**에서 이어집니다.

수능 기출 문장

[26] This perception occurs in investing, as well.

isolation

#943 빈도 1 설명 잠금

단어 설명 (뜻/사용법)

샘플북은 단어 설명을 10개까지만 제공합니다.
나머지 설명은 **peshare.com 정식판**에서 이어집니다.

수능 기출 문장

[43] The only way to overcome this problem is to be more connected to others, and this connection will reduce fear and isolation.

issue

#944 빈도 1 설명 잠금

단어 설명 (뜻/사용법)

샘플북은 단어 설명을 10개까지만 제공합니다.
나머지 설명은 **peshare.com 정식판**에서 이어집니다.

수능 기출 문장

[31] _____, euphemisms can become dangerous when they are used to create misperceptions of important issues.

January

#945 빈도 1 설명 잠금

단어 설명 (뜻/사용법)

샘플북은 단어 설명을 10개까지만 제공합니다.
나머지 설명은 **peshare.com 정식판**에서 이어집니다.

수능 기출 문장

[20] On January 10, 1992, a ship traveled / traveling through rough seas lost 12 cargo containers, one of which held 28,800 floating bath toys.

judgment

#946 빈도 1 설명 잠금

단어 설명 (뜻/사용법)

샘플북은 단어 설명을 10개까지만 제공합니다.
나머지 설명은 **peshare.com 정식판**에서 이어집니다.

수능 기출 문장

[42] Giving people the latitude and flexibility to use their judgment and apply their talents rapidly accelerates progress.

jump

#947 빈도 1 설명 잠금

단어 설명 (뜻/사용법)

샘플북은 단어 설명을 10개까지만 제공합니다.
나머지 설명은 **peshare.com 정식판**에서 이어집니다.

수능 기출 문장

[23] I headed to the beach and jumped on my surfboard and paddled out.

justify

#948 빈도 1 설명 잠금

단어 설명 (뜻/사용법)

샘플북은 단어 설명을 10개까지만 제공합니다.
나머지 설명은 **peshare.com 정식판**에서 이어집니다.

수능 기출 문장

[24] Many people use their cleverness to justify and excuse themselves for the messiness of their workspaces.

kick

#949 빈도 1 설명 잠금

단어 설명 (뜻/사용법)

샘플북은 단어 설명을 10개까지만 제공합니다.
나머지 설명은 **peshare.com 정식판**에서 이어집니다.

수능 기출 문장

[34] When we are disturbed by forces acting on us, our inner machinery kicks in and returns us to a balanced state of equilibrium.

kid

#950 빈도 1 설명 잠금

단어 설명 (뜻/사용법)

샘플북은 단어 설명을 10개까지만 제공합니다.
나머지 설명은 **peshare.com 정식판**에서 이어집니다.

수능 기출 문장

[41] The kids have been so demanding that you are completely worn out.

Kingdom

#951 빈도 1 설명 잠금

단어 설명 (뜻/사용법)

샘플북은 단어 설명을 10개까지만 제공합니다.
나머지 설명은 **peshare.com 정식판**에서 이어집니다.

수능 기출 문장

[22] ③ That would mean, for instance, that countries such as Germany and the United Kingdom, which have been emitting for longer than most countries, would bear a larger share than their current emissions implied.

knight

#952 빈도 1 설명 잠금

단어 설명 (뜻/사용법)

샘플북은 단어 설명을 10개까지만 제공합니다.
나머지 설명은 **peshare.com 정식판**에서 이어집니다.

수능 기출 문장

[38] He was even knighted by Pope Pius Ⅴ in 1571.

knowledgeable

#953 빈도 1 설명 잠금

단어 설명 (뜻/사용법)

샘플북은 단어 설명을 10개까지만 제공합니다.
나머지 설명은 **peshare.com 정식판**에서 이어집니다.

수능 기출 문장

[29] Maybe because your _____ was strong enough for friends but not as strong among the most knowledgeable.

Kyoto

#954 빈도 1 설명 잠금

단어 설명 (뜻/사용법)

샘플북은 단어 설명을 10개까지만 제공합니다.
나머지 설명은 **peshare.com 정식판**에서 이어집니다.

수능 기출 문장

[22] During the 1997 Kyoto negotiations, Brazil made a suggestion that has since become known as the Brazilian Proposal.

landfall

#955 빈도 1 설명 잠금

단어 설명 (뜻/사용법)

샘플북은 단어 설명을 10개까지만 제공합니다.
나머지 설명은 **peshare.com 정식판**에서 이어집니다.

수능 기출 문장

[20] After seven months, the first toys made landfall on beaches near Sitka, Alaska, 3,540 kilometers from what / where they were lost.

landscape

#956 빈도 1 설명 잠금

단어 설명 (뜻/사용법)

샘플북은 단어 설명을 10개까지만 제공합니다.
나머지 설명은 **peshare.com 정식판**에서 이어집니다.

수능 기출 문장

[28] Wind blew across the barren landscapes and water ran down from the mountaintops and slopes, taking the soil with them.

language

#957 빈도 1 설명 잠금

단어 설명 (뜻/사용법)

샘플북은 단어 설명을 10개까지만 제공합니다.
나머지 설명은 **peshare.com 정식판**에서 이어집니다.

수능 기출 문장

[40] Although results won't be apparent immediately, the long-range benefits — both for language development and attitudes toward school — are worthwhile.

large

#958 빈도 1 설명 잠금

단어 설명 (뜻/사용법)

샘플북은 단어 설명을 10개까지만 제공합니다.
나머지 설명은 **peshare.com 정식판**에서 이어집니다.

수능 기출 문장

[24] However, people who say they know where everything is turn out to be using a large amount of their mental capacity and creative energies remembering where they placed things, rather than doing the job.

last

#959 빈도 1 설명 잠금

단어 설명 (뜻/사용법)

샘플북은 단어 설명을 10개까지만 제공합니다.
나머지 설명은 **peshare.com 정식판**에서 이어집니다.

수능 기출 문장

[33] A(n) impractical / brand-new white scarf might be pulled out of a donation bag at the last minute because of the promise of elegance it once held for its owner.

late

#960 빈도 1 설명 잠금

단어 설명 (뜻/사용법)

샘플북은 단어 설명을 10개까지만 제공합니다.
나머지 설명은 **peshare.com 정식판**에서 이어집니다.

수능 기출 문장

[39] The good news is that it's never too late to start building up muscle strength, regardless of your age.

latitude

#961 빈도 1 설명 잠금

단어 설명 (뜻/사용법)

샘플북은 단어 설명을 10개까지만 제공합니다.
나머지 설명은 **peshare.com 정식판**에서 이어집니다.

수능 기출 문장

[42] Giving people the latitude and flexibility to use their judgment and apply their talents rapidly accelerates progress.

latter

#962 빈도 1 설명 잠금

단어 설명 (뜻/사용법)

샘플북은 단어 설명을 10개까지만 제공합니다.
나머지 설명은 **peshare.com 정식판**에서 이어집니다.

수능 기출 문장

[21] The two companies did eventually ⑤ solve the technological problem, but the latter company had more difficulty than the former.

least

#963 빈도 1 설명 잠금

단어 설명 (뜻/사용법)

샘플북은 단어 설명을 10개까지만 제공합니다.
나머지 설명은 **peshare.com 정식판**에서 이어집니다.

수능 기출 문장

[35] She believed that human nature is pretty much the same the whole world over; at least the general plot and motivation of the great tragedy would always be clear.

leg

#964 빈도 1 설명 잠금

단어 설명 (뜻/사용법)

샘플북은 단어 설명을 10개까지만 제공합니다.
나머지 설명은 **peshare.com 정식판**에서 이어집니다.

수능 기출 문장

[23] I tried to paddle back to shore but my arms and legs were paralyzed.

legitimate

#965 빈도 1 설명 잠금

단어 설명 (뜻/사용법)

샘플북은 단어 설명을 10개까지만 제공합니다.
나머지 설명은 **peshare.com 정식판**에서 이어집니다.

수능 기출 문장

[43] These are legitimate concerns that many people share.

length

#966 빈도 1 설명 잠금

단어 설명 (뜻/사용법)

샘플북은 단어 설명을 10개까지만 제공합니다.
나머지 설명은 **peshare.com 정식판**에서 이어집니다.

수능 기출 문장

[24] If they worked in a well-organized environment for any length of time, they would be surprised at how much more productive they were.

lifeguard

#967 빈도 1 설명 잠금

단어 설명 (뜻/사용법)

샘플북은 단어 설명을 10개까지만 제공합니다.
나머지 설명은 **peshare.com 정식판**에서 이어집니다.

수능 기출 문장

[23] Suddenly, I heard the lifeguard scream, “Get out of the water!”

likelihood

#968 빈도 1 설명 잠금

단어 설명 (뜻/사용법)

샘플북은 단어 설명을 10개까지만 제공합니다.
나머지 설명은 **peshare.com 정식판**에서 이어집니다.

수능 기출 문장

[27] The more we surround ourselves with people who are the same as we are, who hold the same views, and who share the same values, the greater the likelihood that we will shrink as human beings rather than grow.

linger

#969 빈도 1 설명 잠금

단어 설명 (뜻/사용법)

샘플북은 단어 설명을 10개까지만 제공합니다.
나머지 설명은 **peshare.com 정식판**에서 이어집니다.

수능 기출 문장

[33] A worn-thin dress may hang in the back of a closet even though it hasn't been worn in years because the faint scent of pine that lingers on it is all that remains of someone's sixteenth summer.

livestock

#970 빈도 1 설명 잠금

단어 설명 (뜻/사용법)

샘플북은 단어 설명을 10개까지만 제공합니다.
나머지 설명은 **peshare.com 정식판**에서 이어집니다.

수능 기출 문장

[28] Overgrazing of livestock resulted in further deterioration of the soil.

loneliness

#971 빈도 1 설명 잠금

단어 설명 (뜻/사용법)

샘플북은 단어 설명을 10개까지만 제공합니다.
나머지 설명은 **peshare.com 정식판**에서 이어집니다.

수능 기출 문장

[41] Boredom and loneliness are also more likely to come to the surface when the rush of the day is done and the night stretches ahead.

loom

#972 빈도 1 설명 잠금

단어 설명 (뜻/사용법)

샘플북은 단어 설명을 10개까지만 제공합니다.
나머지 설명은 **peshare.com 정식판**에서 이어집니다.

수능 기출 문장

[37] Marking the Nepal-Tibet border, Everest looms as a three-sided pyramid of gleaming ice and dark rock.

lower

#973 빈도 1 설명 잠금

단어 설명 (뜻/사용법)

샘플북은 단어 설명을 10개까지만 제공합니다.
나머지 설명은 **peshare.com 정식판**에서 이어집니다.

수능 기출 문장

[26] If the coin is tossed and the outcome is concealed, people will offer lower amounts when asked for bets.

machinery

#974 빈도 1 설명 잠금

단어 설명 (뜻/사용법)

샘플북은 단어 설명을 10개까지만 제공합니다.
나머지 설명은 **peshare.com 정식판**에서 이어집니다.

수능 기출 문장

[34] When we are disturbed by forces acting on us, our inner machinery kicks in and returns us to a balanced state of equilibrium.

man

#975 빈도 1 설명 잠금

단어 설명 (뜻/사용법)

샘플북은 단어 설명을 10개까지만 제공합니다.
나머지 설명은 **peshare.com 정식판**에서 이어집니다.

수능 기출 문장

[38] Although the revised edition overshadowed Vasari's own achievements as a painter and architect, it made him the most respected man of the Italian art world.

manifest

#976 빈도 1 설명 잠금

단어 설명 (뜻/사용법)

샘플북은 단어 설명을 10개까지만 제공합니다.
나머지 설명은 **peshare.com 정식판**에서 이어집니다.

수능 기출 문장

[41] Emotional eaters manifest their problem in lots of different ways.

mark

#977 빈도 1 설명 잠금

단어 설명 (뜻/사용법)

샘플북은 단어 설명을 10개까지만 제공합니다.
나머지 설명은 **peshare.com 정식판**에서 이어집니다.

수능 기출 문장

[37] Marking the Nepal-Tibet border, Everest looms as a three-sided pyramid of gleaming ice and dark rock.

market

#978 빈도 1 설명 잠금

단어 설명 (뜻/사용법)

샘플북은 단어 설명을 10개까지만 제공합니다.
나머지 설명은 **peshare.com 정식판**에서 이어집니다.

수능 기출 문장

[28] The timber was sold on the open market and the soil converted to crops and pastureland.

mass

#979 빈도 1 설명 잠금

단어 설명 (뜻/사용법)

샘플북은 단어 설명을 10개까지만 제공합니다.
나머지 설명은 **peshare.com 정식판**에서 이어집니다.

수능 기출 문장

[39] Ideally, though, it's best to start in your mid-forties when muscle mass starts to decline significantly.

materialistic

#980 빈도 1 설명 잠금

단어 설명 (뜻/사용법)

샘플북은 단어 설명을 10개까지만 제공합니다.
나머지 설명은 **peshare.com 정식판**에서 이어집니다.

수능 기출 문장

[33] Even those of us who claim not to be materialistic can't help but form attachments to certain clothes.

matter

#981 빈도 1 설명 잠금

단어 설명 (뜻/사용법)

샘플북은 단어 설명을 10개까지만 제공합니다.
나머지 설명은 **peshare.com 정식판**에서 이어집니다.

수능 기출 문장

[41] It doesn't matter what the circumstances are; the end result is that 99 times out of 100 you end up on the couch with a bowl of chips or bag of cookies in your hand, telling yourself it's the only way you can relax.

maybe

#982 빈도 1 설명 잠금

단어 설명 (뜻/사용법)

샘플북은 단어 설명을 10개까지만 제공합니다.
나머지 설명은 **peshare.com 정식판**에서 이어집니다.

수능 기출 문장

[29] Maybe because your _____ was strong enough for friends but not as strong among the most knowledgeable.

McColgan

#983 빈도 1 설명 잠금

단어 설명 (뜻/사용법)

샘플북은 단어 설명을 10개까지만 제공합니다.
나머지 설명은 **peshare.com 정식판**에서 이어집니다.

수능 기출 문장

[42] Ellyn McColgan says, “I used to say to people all the time, ‘I can help you figure out just about any problem you throw at me, but is that really what you want from me?’

meet

#984 빈도 1 설명 잠금

단어 설명 (뜻/사용법)

샘플북은 단어 설명을 10개까지만 제공합니다.
나머지 설명은 **peshare.com 정식판**에서 이어집니다.

수능 기출 문장

[27] Every person we meet has a story that can, in some way, inform us and help us as we live the story of our own lives.

membership

#985 빈도 1 설명 잠금

단어 설명 (뜻/사용법)

샘플북은 단어 설명을 10개까지만 제공합니다.
나머지 설명은 **peshare.com 정식판**에서 이어집니다.

수능 기출 문장

[44] (①) It is difficult to determine the membership of these groups from sightings alone, because of the practical difficulties of observing whale behavior, most of which happens underwater.

memory

#986 빈도 1 설명 잠금

단어 설명 (뜻/사용법)

샘플북은 단어 설명을 10개까지만 제공합니다.
나머지 설명은 **peshare.com 정식판**에서 이어집니다.

수능 기출 문장

[33] Like fragments from old songs, clothes can evoke / erase both cherished and painful memories.

mental

#987 빈도 1 설명 잠금

단어 설명 (뜻/사용법)

샘플북은 단어 설명을 10개까지만 제공합니다.
나머지 설명은 **peshare.com 정식판**에서 이어집니다.

수능 기출 문장

[24] However, people who say they know where everything is turn out to be using a large amount of their mental capacity and creative energies remembering where they placed things, rather than doing the job.

merely

#988 빈도 1 설명 잠금

단어 설명 (뜻/사용법)

샘플북은 단어 설명을 10개까지만 제공합니다.
나머지 설명은 **peshare.com 정식판**에서 이어집니다.

수능 기출 문장

[30] Testing allows us not merely to confirm our theories but to _____.

messiness

#989 빈도 1 설명 잠금

단어 설명 (뜻/사용법)

샘플북은 단어 설명을 10개까지만 제공합니다.
나머지 설명은 **peshare.com 정식판**에서 이어집니다.

수능 기출 문장

[24] Many people use their cleverness to justify and excuse themselves for the messiness of their workspaces.

messy

#990 빈도 1 설명 잠금

단어 설명 (뜻/사용법)

샘플북은 단어 설명을 10개까지만 제공합니다.
나머지 설명은 **peshare.com 정식판**에서 이어집니다.

수능 기출 문장

[24] If you have a tendency to attempt to explain a messy desk or work area, challenge yourself to work with a clean desk for an entire day.

metabolism

#991 빈도 1 설명 잠금

단어 설명 (뜻/사용법)

샘플북은 단어 설명을 10개까지만 제공합니다.
나머지 설명은 **peshare.com 정식판**에서 이어집니다.

수능 기출 문장

[25] What you do in the 15 to 30 minutes after eating your evening meal sends powerful signals to your metabolism .

method

#992 빈도 1 설명 잠금

단어 설명 (뜻/사용법)

샘플북은 단어 설명을 10개까지만 제공합니다.
나머지 설명은 **peshare.com 정식판**에서 이어집니다.

수능 기출 문장

[34] Except for extraordinary exceptions, when people find ways to intervene using methods more powerful than our tendency to equilibrium, our habits, behaviors, thoughts, and our quality of life stay pretty much the same too.

middle

#993 빈도 1 설명 잠금

단어 설명 (뜻/사용법)

샘플북은 단어 설명을 10개까지만 제공합니다.
나머지 설명은 **peshare.com 정식판**에서 이어집니다.

수능 기출 문장

[20] Brightly colored ducks, frogs, and turtles were set adrift in the middle of the Pacific Ocean.

mile

#994 빈도 1 설명 잠금

단어 설명 (뜻/사용법)

샘플북은 단어 설명을 10개까지만 제공합니다.
나머지 설명은 **peshare.com 정식판**에서 이어집니다.

수능 기출 문장

[37] The first Everesters were obliged to trek 400 miles from Darjeeling across the Tibetan plateau to reach the foot of the mountain.

mind

#995 빈도 1 설명 잠금

단어 설명 (뜻/사용법)

샘플북은 단어 설명을 10개까지만 제공합니다.
나머지 설명은 **peshare.com 정식판**에서 이어집니다.

수능 기출 문장

[24] Or they say non-humorous things such as, “A clean desk is a sign of a sick mind .”

mineral

#996 빈도 1 설명 잠금

단어 설명 (뜻/사용법)

샘플북은 단어 설명을 10개까지만 제공합니다.
나머지 설명은 **peshare.com 정식판**에서 이어집니다.

수능 기출 문장

[28] The cleared soil was rich in minerals and nutrients and provided substantial production yields.

mirror

#997 빈도 1 설명 잠금

단어 설명 (뜻/사용법)

샘플북은 단어 설명을 10개까지만 제공합니다.
나머지 설명은 **peshare.com 정식판**에서 이어집니다.

수능 기출 문장

[35] Most of us are also naive realists: we tend to believe our culture mirrors a reality shared by everyone.

miserable

#998 빈도 1 설명 잠금

단어 설명 (뜻/사용법)

샘플북은 단어 설명을 10개까지만 제공합니다.
나머지 설명은 **peshare.com 정식판**에서 이어집니다.

수능 기출 문장

[31] Even more serious examples include describing rotting slums as ‘substandard housing,’ making the miserable conditions appear reasonable and the need for action less important.

misperception

#999 빈도 1 설명 잠금

단어 설명 (뜻/사용법)

샘플북은 단어 설명을 10개까지만 제공합니다.
나머지 설명은 **peshare.com 정식판**에서 이어집니다.

수능 기출 문장

[31] _____, euphemisms can become dangerous when they are used to create misperceptions of important issues.

mobile

#1000 빈도 1 설명 잠금

단어 설명 (뜻/사용법)

샘플북은 단어 설명을 10개까지만 제공합니다.
나머지 설명은 **peshare.com 정식판**에서 이어집니다.

수능 기출 문장

[21] Researchers studied two mobile phone companies trying to solve a technological problem.

motivation

#1001 빈도 1 설명 잠금

단어 설명 (뜻/사용법)

샘플북은 단어 설명을 10개까지만 제공합니다.
나머지 설명은 **peshare.com 정식판**에서 이어집니다.

수능 기출 문장

[35] She believed that human nature is pretty much the same the whole world over; at least the general plot and motivation of the great tragedy would always be clear.

motive

#1002 빈도 1 설명 잠금

단어 설명 (뜻/사용법)

샘플북은 단어 설명을 10개까지만 제공합니다.
나머지 설명은 **peshare.com 정식판**에서 이어집니다.

수능 기출 문장

[35] But, at each turn in the story when she told it, the Tiv interpreted the events and motives in Hamlet using their own cultural knowledge.

mountaintop

#1003 빈도 1 설명 잠금

단어 설명 (뜻/사용법)

샘플북은 단어 설명을 10개까지만 제공합니다.
나머지 설명은 **peshare.com 정식판**에서 이어집니다.

수능 기출 문장

[28] Wind blew across the barren landscapes and water ran down from the mountaintops and slopes, taking the soil with them.

naive

#1004 빈도 1 설명 잠금

단어 설명 (뜻/사용법)

샘플북은 단어 설명을 10개까지만 제공합니다.
나머지 설명은 **peshare.com 정식판**에서 이어집니다.

수능 기출 문장

[35] Most of us are also naive realists: we tend to believe our culture mirrors a reality shared by everyone.

name

#1005 빈도 1 설명 잠금

단어 설명 (뜻/사용법)

샘플북은 단어 설명을 10개까지만 제공합니다.
나머지 설명은 **peshare.com 정식판**에서 이어집니다.

수능 기출 문장

[33] And a ripped T-shirt might be rescued / forgotten from the dust rag bin long after the name of the rock band once written across it has faded.

naturally

#1006 빈도 1 설명 잠금

단어 설명 (뜻/사용법)

샘플북은 단어 설명을 10개까지만 제공합니다.
나머지 설명은 **peshare.com 정식판**에서 이어집니다.

수능 기출 문장

[34] Living things naturally return to a state of balance.

near

#1007 빈도 1 설명 잠금

단어 설명 (뜻/사용법)

샘플북은 단어 설명을 10개까지만 제공합니다.
나머지 설명은 **peshare.com 정식판**에서 이어집니다.

수능 기출 문장

[20] After seven months, the first toys made landfall on beaches near Sitka, Alaska, 3,540 kilometers from what / where they were lost.

neighbor

#1008 빈도 1 설명 잠금

단어 설명 (뜻/사용법)

샘플북은 단어 설명을 10개까지만 제공합니다.
나머지 설명은 **peshare.com 정식판**에서 이어집니다.

수능 기출 문장

[43] Afraid of the world that is portrayed on TV, people stay in their homes with close family and do not build bonds with their neighbors.

nonstandard

#1009 빈도 1 설명 잠금

단어 설명 (뜻/사용법)

샘플북은 단어 설명을 10개까지만 제공합니다.
나머지 설명은 **peshare.com 정식판**에서 이어집니다.

수능 기출 문장

[40] So, what should teachers do when a student says, “I ain’t got no pencil,” or brings some other nonstandard dialect into the classroom?

northern

#1010 빈도 1 설명 잠금

단어 설명 (뜻/사용법)

샘플북은 단어 설명을 10개까지만 제공합니다.
나머지 설명은 **peshare.com 정식판**에서 이어집니다.

수능 기출 문장

[37] The first eight expeditions to Everest were British, all of which attempted the mountain from the northern, Tibetan, side — not because it presented the most obvious weakness in the peak's formidable defenses but because in 1921 the Tibetan government opened its borders to foreigners, while Nepal remained off limits.

Norton

#1011 빈도 1 설명 잠금

단어 설명 (뜻/사용법)

샘플북은 단어 설명을 10개까지만 제공합니다.
나머지 설명은 **peshare.com 정식판**에서 이어집니다.

수능 기출 문장

[37] Yet in 1924, a member of the third British expedition, Edward Felix Norton, reached an elevation of 28,126 feet — just 900 feet below the summit — before being defeated by exhaustion and snow blindness.

nuclear

#1012 빈도 1 설명 잠금

단어 설명 (뜻/사용법)

샘플북은 단어 설명을 10개까지만 제공합니다.
나머지 설명은 **peshare.com 정식판**에서 이어집니다.

수능 기출 문장

[36] ③ The source that showed the biggest increase was nuclear, which rose from 2.1% in 1971 to 13.8% in 2007.

numerous

#1013 빈도 1 설명 잠금

단어 설명 (뜻/사용법)

샘플북은 단어 설명을 10개까지만 제공합니다.
나머지 설명은 **peshare.com 정식판**에서 이어집니다.

수능 기출 문장

[28] Although there are numerous explanations for the fall of the Roman empire, the deeper cause lies in the declining fertility of its soil and the decrease in agricultural yields.

nutrient

#1014 빈도 1 설명 잠금

단어 설명 (뜻/사용법)

샘플북은 단어 설명을 10개까지만 제공합니다.
나머지 설명은 **peshare.com 정식판**에서 이어집니다.

수능 기출 문장

[28] The cleared soil was rich in minerals and nutrients and provided substantial production yields.

objectionable

#1015 빈도 1 설명 잠금

단어 설명 (뜻/사용법)

샘플북은 단어 설명을 10개까지만 제공합니다.
나머지 설명은 **peshare.com 정식판**에서 이어집니다.

수능 기출 문장

[31] The term euphemism derives from a Greek word meaning ‘to speak with good words’ and involves substituting a more pleasant, less objectionable way of saying something for a blunt or more direct way.

oblige

#1016 빈도 1 설명 잠금

단어 설명 (뜻/사용법)

샘플북은 단어 설명을 10개까지만 제공합니다.
나머지 설명은 **peshare.com 정식판**에서 이어집니다.

수능 기출 문장

[37] The first Everesters were obliged to trek 400 miles from Darjeeling across the Tibetan plateau to reach the foot of the mountain.

observe

#1017 빈도 1 설명 잠금

단어 설명 (뜻/사용법)

샘플북은 단어 설명을 10개까지만 제공합니다.
나머지 설명은 **peshare.com 정식판**에서 이어집니다.

수능 기출 문장

[44] (①) It is difficult to determine the membership of these groups from sightings alone, because of the practical difficulties of observing whale behavior, most of which happens underwater.

obvious

#1018 빈도 1 설명 잠금

단어 설명 (뜻/사용법)

샘플북은 단어 설명을 10개까지만 제공합니다.
나머지 설명은 **peshare.com 정식판**에서 이어집니다.

수능 기출 문장

[37] The first eight expeditions to Everest were British, all of which attempted the mountain from the northern, Tibetan, side — not because it presented the most obvious weakness in the peak's formidable defenses but because in 1921 the Tibetan government opened its borders to foreigners, while Nepal remained off limits.

offensive

#1019 빈도 1 설명 잠금

단어 설명 (뜻/사용법)

샘플북은 단어 설명을 10개까지만 제공합니다.
나머지 설명은 **peshare.com 정식판**에서 이어집니다.

수능 기출 문장

[31] They do so probably to help smooth out the ‘rough edges’ of life, to make the unbearable bearable and the offensive inoffensive.

offer

#1020 빈도 1 설명 잠금

단어 설명 (뜻/사용법)

샘플북은 단어 설명을 10개까지만 제공합니다.
나머지 설명은 **peshare.com 정식판**에서 이어집니다.

수능 기출 문장

[26] If the coin is tossed and the outcome is concealed, people will offer lower amounts when asked for bets.

oh

#1021 빈도 1 설명 잠금

단어 설명 (뜻/사용법)

샘플북은 단어 설명을 10개까지만 제공합니다.
나머지 설명은 **peshare.com 정식판**에서 이어집니다.

수능 기출 문장

[40] For example, when the student says, “I ain’t got no pencil,” the teacher might say, “ Oh , you don’t have a pencil.

oil

#1022 빈도 1 설명 잠금

단어 설명 (뜻/사용법)

샘플북은 단어 설명을 10개까지만 제공합니다.
나머지 설명은 **peshare.com 정식판**에서 이어집니다.

수능 기출 문장

[36] ② Oil showed the biggest decrease in electricity generation, which fell from 20.9% in 1971 to 5.6% in 2007.

old

#1023 빈도 1 설명 잠금

단어 설명 (뜻/사용법)

샘플북은 단어 설명을 10개까지만 제공합니다.
나머지 설명은 **peshare.com 정식판**에서 이어집니다.

수능 기출 문장

[33] Like fragments from old songs, clothes can evoke / erase both cherished and painful memories.

older

#1024 빈도 1 설명 잠금

단어 설명 (뜻/사용법)

샘플북은 단어 설명을 10개까지만 제공합니다.
나머지 설명은 **peshare.com 정식판**에서 이어집니다.

수능 기출 문장

[39] Studies have found that intense programs of strength training can help even weak older people double their strength, as well as enable them to walk faster and climb stairs more easily.

olympic

#1025 빈도 1 설명 잠금

단어 설명 (뜻/사용법)

샘플북은 단어 설명을 10개까지만 제공합니다.
나머지 설명은 **peshare.com 정식판**에서 이어집니다.

수능 기출 문장

[32] Finally, this new stroke — now known as the 'butterfly' — won ⑤ recognition as the fourth swimming stroke, and became an Olympic event in 1956.

operate

#1026 빈도 1 설명 잠금

단어 설명 (뜻/사용법)

샘플북은 단어 설명을 10개까지만 제공합니다.
나머지 설명은 **peshare.com 정식판**에서 이어집니다.

수능 기출 문장

[34] This system operates at all levels.

opinion

#1027 빈도 1 설명 잠금

단어 설명 (뜻/사용법)

샘플북은 단어 설명을 10개까지만 제공합니다.
나머지 설명은 **peshare.com 정식판**에서 이어집니다.

수능 기출 문장

[40] Opinions vary from ‘rejection and correction’ to complete acceptance.

oppose

#1028 빈도 1 설명 잠금

단어 설명 (뜻/사용법)

샘플북은 단어 설명을 10개까지만 제공합니다.
나머지 설명은 **peshare.com 정식판**에서 이어집니다.

수능 기출 문장

[45] It parallels advocacy in so far as it tends to involve a process of negotiation, but differs in so far as mediation involves adopting a neutral role between two opposing parties rather than taking up the case of one party against another.

opposite

#1029 빈도 1 설명 잠금

단어 설명 (뜻/사용법)

샘플북은 단어 설명을 10개까지만 제공합니다.
나머지 설명은 **peshare.com 정식판**에서 이어집니다.

수능 기출 문장

[30] But these are easy to find and lead to the familiar dilemma in the social sciences where we have two conflicting theories, each of which can claim positive empirical evidence in its support but which come to opposite conclusions.

organism

#1030 빈도 1 설명 잠금

단어 설명 (뜻/사용법)

샘플북은 단어 설명을 10개까지만 제공합니다.
나머지 설명은 **peshare.com 정식판**에서 이어집니다.

수능 기출 문장

[34] Homeostasis is the word we use to describe the ability of an organism to maintain internal equilibrium by adjusting its physiological processes.

overcome

#1031 빈도 1 설명 잠금

단어 설명 (뜻/사용법)

샘플북은 단어 설명을 10개까지만 제공합니다.
나머지 설명은 **peshare.com 정식판**에서 이어집니다.

수능 기출 문장

[43] The only way to overcome this problem is to be more connected to others, and this connection will reduce fear and isolation.

overconfident

#1032 빈도 1 설명 잠금

단어 설명 (뜻/사용법)

샘플북은 단어 설명을 10개까지만 제공합니다.
나머지 설명은 **peshare.com 정식판**에서 이어집니다.

수능 기출 문장

[26] Interestingly, people are more overconfident when they feel like they have control of the outcome — even when this is clearly not the case.

overestimate

#1033 빈도 1 설명 잠금

단어 설명 (뜻/사용법)

샘플북은 단어 설명을 10개까지만 제공합니다.
나머지 설명은 **peshare.com 정식판**에서 이어집니다.

수능 기출 문장

[43] Research shows that people who watch a lot of news on television overestimate the threats to their well-being.

overgrazing

#1034 빈도 1 설명 잠금

단어 설명 (뜻/사용법)

샘플북은 단어 설명을 10개까지만 제공합니다.
나머지 설명은 **peshare.com 정식판**에서 이어집니다.

수능 기출 문장

[28] Overgrazing of livestock resulted in further deterioration of the soil.

overlap

#1035 빈도 1 설명 잠금

단어 설명 (뜻/사용법)

샘플북은 단어 설명을 10개까지만 제공합니다.
나머지 설명은 **peshare.com 정식판**에서 이어집니다.

수능 기출 문장

[45] At times, particularly in very complex situations, the processes of advocacy and mediation can overlap, perhaps with very problematic results, as one loses clarity over his or her role.

overshadow

#1036 빈도 1 설명 잠금

단어 설명 (뜻/사용법)

샘플북은 단어 설명을 10개까지만 제공합니다.
나머지 설명은 **peshare.com 정식판**에서 이어집니다.

수능 기출 문장

[38] Although the revised edition overshadowed Vasari's own achievements as a painter and architect, it made him the most respected man of the Italian art world.

owner

#1037 빈도 1 설명 잠금

단어 설명 (뜻/사용법)

샘플북은 단어 설명을 10개까지만 제공합니다.
나머지 설명은 **peshare.com 정식판**에서 이어집니다.

수능 기출 문장

[33] A(n) impractical / brand-new white scarf might be pulled out of a donation bag at the last minute because of the promise of elegance it once held for its owner.

ownership

#1038 빈도 1 설명 잠금

단어 설명 (뜻/사용법)

샘플북은 단어 설명을 10개까지만 제공합니다.
나머지 설명은 **peshare.com 정식판**에서 이어집니다.

수능 기출 문장

[26] However, ownership of a stock only gives the illusion of having control of the performance of the stock.

painful

#1039 빈도 1 설명 잠금

단어 설명 (뜻/사용법)

샘플북은 단어 설명을 10개까지만 제공합니다.
나머지 설명은 **peshare.com 정식판**에서 이어집니다.

수능 기출 문장

[33] Like fragments from old songs, clothes can evoke / erase both cherished and painful memories.

panic

#1040 빈도 1 설명 잠금

단어 설명 (뜻/사용법)

샘플북은 단어 설명을 10개까지만 제공합니다.
나머지 설명은 **peshare.com 정식판**에서 이어집니다.

수능 기출 문장

[23] There was a certain panic in his voice that demanded attention.

parallel

#1041 빈도 1 설명 잠금

단어 설명 (뜻/사용법)

샘플북은 단어 설명을 10개까지만 제공합니다.
나머지 설명은 **peshare.com 정식판**에서 이어집니다.

수능 기출 문장

[45] It parallels advocacy in so far as it tends to involve a process of negotiation, but differs in so far as mediation involves adopting a neutral role between two opposing parties rather than taking up the case of one party against another.

paralyze

#1042 빈도 1 설명 잠금

단어 설명 (뜻/사용법)

샘플북은 단어 설명을 10개까지만 제공합니다.
나머지 설명은 **peshare.com 정식판**에서 이어집니다.

수능 기출 문장

[23] I tried to paddle back to shore but my arms and legs were paralyzed.

part

#1043 빈도 1 설명 잠금

단어 설명 (뜻/사용법)

샘플북은 단어 설명을 10개까지만 제공합니다.
나머지 설명은 **peshare.com 정식판**에서 이어집니다.

수능 기출 문장

[21] However, the other company proceeded with more seeming clarity and discipline, ④ dividing the problem into its parts.

partiality

#1044 빈도 1 설명 잠금

단어 설명 (뜻/사용법)

샘플북은 단어 설명을 10개까지만 제공합니다.
나머지 설명은 **peshare.com 정식판**에서 이어집니다.

수능 기출 문장

[45] Although both deal with negotiation, a mediator needs to maintain _____ and an advocate partiality in order to _____ crossing over into each other's role.

particular

#1045 빈도 1 설명 잠금

단어 설명 (뜻/사용법)

샘플북은 단어 설명을 10개까지만 제공합니다.
나머지 설명은 **peshare.com 정식판**에서 이어집니다.

수능 기출 문장

[30] In much of social science, evidence is used only to affirm a particular theory — to search for the positive instances that uphold it.

passion

#1046 빈도 1 설명 잠금

단어 설명 (뜻/사용법)

샘플북은 단어 설명을 10개까지만 제공합니다.
나머지 설명은 **peshare.com 정식판**에서 이어집니다.

수능 기출 문장

[18] You can pursue your passion with us, and your photography will never be the same.

pastureland

#1047 빈도 1 설명 잠금

단어 설명 (뜻/사용법)

샘플북은 단어 설명을 10개까지만 제공합니다.
나머지 설명은 **peshare.com 정식판**에서 이어집니다.

수능 기출 문장

[28] The timber was sold on the open market and the soil converted to crops and pastureland.

pay

#1048 빈도 1 설명 잠금

단어 설명 (뜻/사용법)

샘플북은 단어 설명을 10개까지만 제공합니다.
나머지 설명은 **peshare.com 정식판**에서 이어집니다.

수능 기출 문장

[19] ⑤ She also gave Betty two months' salary as severance pay.

peak

#1049 빈도 1 설명 잠금

단어 설명 (뜻/사용법)

샘플북은 단어 설명을 10개까지만 제공합니다.
나머지 설명은 **peshare.com 정식판**에서 이어집니다.

수능 기출 문장

[37] The first eight expeditions to Everest were British, all of which attempted the mountain from the northern, Tibetan, side — not because it presented the most obvious weakness in the peak's formidable defenses but because in 1921 the Tibetan government opened its borders to foreigners, while Nepal remained off limits.

peer

#1050 빈도 1 설명 잠금

단어 설명 (뜻/사용법)

샘플북은 단어 설명을 10개까지만 제공합니다.
나머지 설명은 **peshare.com 정식판**에서 이어집니다.

수능 기출 문장

[38] It is not known exactly how many copies of the first edition of Lives, published in 1550, were printed, but it earned Vasari the praise of his peers.

percentage

#1051 빈도 1 설명 잠금

단어 설명 (뜻/사용법)

샘플북은 단어 설명을 10개까지만 제공합니다.
나머지 설명은 **peshare.com 정식판**에서 이어집니다.

수능 기출 문장

[36] The graphs above show the percentage of world electricity generation by sources of energy for 1971 and 2007.

performance

#1052 빈도 1 설명 잠금

단어 설명 (뜻/사용법)

샘플북은 단어 설명을 10개까지만 제공합니다.
나머지 설명은 **peshare.com 정식판**에서 이어집니다.

수능 기출 문장

[26] However, ownership of a stock only gives the illusion of having control of the performance of the stock.

person

#1053 빈도 1 설명 잠금

단어 설명 (뜻/사용법)

샘플북은 단어 설명을 10개까지만 제공합니다.
나머지 설명은 **peshare.com 정식판**에서 이어집니다.

수능 기출 문장

[27] Every person we meet has a story that can, in some way, inform us and help us as we live the story of our own lives.

phone

#1054 빈도 1 설명 잠금

단어 설명 (뜻/사용법)

샘플북은 단어 설명을 10개까지만 제공합니다.
나머지 설명은 **peshare.com 정식판**에서 이어집니다.

수능 기출 문장

[21] Researchers studied two mobile phone companies trying to solve a technological problem.

photo

#1055 빈도 1 설명 잠금

단어 설명 (뜻/사용법)

샘플북은 단어 설명을 10개까지만 제공합니다.
나머지 설명은 **peshare.com 정식판**에서 이어집니다.

수능 기출 문장

[44] (④) But when they do surface, in addition to taking photos which allow individual whales to be identified, biologists can zip over in worryingly small boats and pick up the bits of skin that the whales leave behind on the surface when they re-submerge.

photographer

#1056 빈도 1 설명 잠금

단어 설명 (뜻/사용법)

샘플북은 단어 설명을 10개까지만 제공합니다.
나머지 설명은 **peshare.com 정식판**에서 이어집니다.

수능 기출 문장

[18] You'll also learn to think on your feet and develop the eye of a photographer.

physiological

#1057 빈도 1 설명 잠금

단어 설명 (뜻/사용법)

샘플북은 단어 설명을 10개까지만 제공합니다.
나머지 설명은 **peshare.com 정식판**에서 이어집니다.

수능 기출 문장

[34] Homeostasis is the word we use to describe the ability of an organism to maintain internal equilibrium by adjusting its physiological processes.

physiology

#1058 빈도 1 설명 잠금

단어 설명 (뜻/사용법)

샘플북은 단어 설명을 10개까지만 제공합니다.
나머지 설명은 **peshare.com 정식판**에서 이어집니다.

수능 기출 문장

[34] Most of the systems in animal and human physiology are controlled by homeostasis.

pick

#1059 빈도 1 설명 잠금

단어 설명 (뜻/사용법)

샘플북은 단어 설명을 10개까지만 제공합니다.
나머지 설명은 **peshare.com 정식판**에서 이어집니다.

수능 기출 문장

[44] (④) But when they do surface, in addition to taking photos which allow individual whales to be identified, biologists can zip over in worryingly small boats and pick up the bits of skin that the whales leave behind on the surface when they re-submerge.

pine

#1060 빈도 1 설명 잠금

단어 설명 (뜻/사용법)

샘플북은 단어 설명을 10개까지만 제공합니다.
나머지 설명은 **peshare.com 정식판**에서 이어집니다.

수능 기출 문장

[33] A worn-thin dress may hang in the back of a closet even though it hasn't been worn in years because the faint scent of pine that lingers on it is all that remains of someone's sixteenth summer.

Pius

#1061 빈도 1 설명 잠금

단어 설명 (뜻/사용법)

샘플북은 단어 설명을 10개까지만 제공합니다.
나머지 설명은 **peshare.com 정식판**에서 이어집니다.

수능 기출 문장

[38] He was even knighted by Pope Pius V in 1571.

planning

#1062 빈도 1 설명 잠금

단어 설명 (뜻/사용법)

샘플북은 단어 설명을 10개까지만 제공합니다.
나머지 설명은 **peshare.com 정식판**에서 이어집니다.

수능 기출 문장

[19] Betty said she wanted to start her own event-planning business, and Stephanie agreed to let ④ her keep her existing clients, some photography, and documents and forms they had developed together.

plateau

#1063 빈도 1 설명 잠금

단어 설명 (뜻/사용법)

샘플북은 단어 설명을 10개까지만 제공합니다.
나머지 설명은 **peshare.com 정식판**에서 이어집니다.

수능 기출 문장

[37] The first Everesters were obliged to trek 400 miles from Darjeeling across the Tibetan plateau to reach the foot of the mountain.

pleasant

#1064 빈도 1 설명 잠금

단어 설명 (뜻/사용법)

샘플북은 단어 설명을 10개까지만 제공합니다.
나머지 설명은 **peshare.com 정식판**에서 이어집니다.

수능 기출 문장

[31] The term euphemism derives from a Greek word meaning 'to speak with good words' and involves substituting a more pleasant, less objectionable way of saying something for a blunt or more direct way.

plot

#1065 빈도 1 설명 잠금

단어 설명 (뜻/사용법)

샘플북은 단어 설명을 10개까지만 제공합니다.
나머지 설명은 **peshare.com 정식판**에서 이어집니다.

수능 기출 문장

[35] She believed that human nature is pretty much the same the whole world over; at least the general plot and motivation of the great tragedy would always be clear.

politician

#1066 빈도 1 설명 잠금

단어 설명 (뜻/사용법)

샘플북은 단어 설명을 10개까지만 제공합니다.
나머지 설명은 **peshare.com 정식판**에서 이어집니다.

수능 기출 문장

[31] _____, a politician may indicate that one of his statements was 'somewhat at variance with the truth,' meaning that he lied.

poor

#1067 빈도 1 설명 잠금

단어 설명 (뜻/사용법)

샘플북은 단어 설명을 10개까지만 제공합니다.
나머지 설명은 **peshare.com 정식판**에서 이어집니다.

수능 기출 문장

[37] Their knowledge of the deadly effects of extreme altitude was limited and their equipment was poor.

Pope

#1068 빈도 1 설명 잠금

단어 설명 (뜻/사용법)

샘플북은 단어 설명을 10개까지만 제공합니다.
나머지 설명은 **peshare.com 정식판**에서 이어집니다.

수능 기출 문장

[38] He was even knighted by Pope Pius Ⅴ in 1571.

portrait

#1069 빈도 1 설명 잠금

단어 설명 (뜻/사용법)

샘플북은 단어 설명을 10개까지만 제공합니다.
나머지 설명은 **peshare.com 정식판**에서 이어집니다.

수능 기출 문장

[38] Then in a revised edition of Lives in 1568, complete with portraits of the artists, he combined biographical anecdotes with critical comment.

portray

#1070 빈도 1 설명 잠금

단어 설명 (뜻/사용법)

샘플북은 단어 설명을 10개까지만 제공합니다.
나머지 설명은 **peshare.com 정식판**에서 이어집니다.

수능 기출 문장

[43] Afraid of the world that is portrayed on TV, people stay in their homes with close family and do not build bonds with their neighbors.

possibility

#1071 빈도 1 설명 잠금

단어 설명 (뜻/사용법)

샘플북은 단어 설명을 10개까지만 제공합니다.
나머지 설명은 **peshare.com 정식판**에서 이어집니다.

수능 기출 문장

[27] When we acknowledge this truth and begin to look at others as _____, we open ourselves up to new possibilities in our lives.

potentially

#1072 빈도 1 설명 잠금

단어 설명 (뜻/사용법)

샘플북은 단어 설명을 10개까지만 제공합니다.
나머지 설명은 **peshare.com 정식판**에서 이어집니다.

수능 기출 문장

[45] It is therefore important, if not essential, to maintain a clear focus in undertaking advocacy or mediation in order to ensure that the roles do not become blurred and therefore potentially counterproductive.

power

#1073 빈도 1 설명 잠금

단어 설명 (뜻/사용법)

샘플북은 단어 설명을 10개까지만 제공합니다.
나머지 설명은 **peshare.com 정식판**에서 이어집니다.

수능 기출 문장

[30] The real power of scientific testability is negative, not positive.

practical

#1074 빈도 1 설명 잠금

단어 설명 (뜻/사용법)

샘플북은 단어 설명을 10개까지만 제공합니다.
나머지 설명은 **peshare.com 정식판**에서 이어집니다.

수능 기출 문장

[44] (①) It is difficult to determine the membership of these groups from sightings alone, because of the practical difficulties of observing whale behavior, most of which happens underwater.

practice

#1075 빈도 1 설명 잠금

단어 설명 (뜻/사용법)

샘플북은 단어 설명을 10개까지만 제공합니다.
나머지 설명은 **peshare.com 정식판**에서 이어집니다.

수능 기출 문장

[30] Often in social scientific practice, even where evidence is used, it is not used in the correct way for adequate scientific testing.

praise

#1076 빈도 1 설명 잠금

단어 설명 (뜻/사용법)

샘플북은 단어 설명을 10개까지만 제공합니다.
나머지 설명은 **peshare.com 정식판**에서 이어집니다.

수능 기출 문장

[38] It is not known exactly how many copies of the first edition of Lives, published in 1550, were printed, but it earned Vasari the praise of his peers.

present

#1077 빈도 1 설명 잠금

단어 설명 (뜻/사용법)

샘플북은 단어 설명을 10개까지만 제공합니다.
나머지 설명은 **peshare.com 정식판**에서 이어집니다.

수능 기출 문장

[37] The first eight expeditions to Everest were British, all of which attempted the mountain from the northern, Tibetan, side — not because it presented the most obvious weakness in the peak's formidable defenses but because in 1921 the Tibetan government opened its borders to foreigners, while Nepal remained off limits.

print

#1078 빈도 1 설명 잠금

단어 설명 (뜻/사용법)

샘플북은 단어 설명을 10개까지만 제공합니다.
나머지 설명은 **peshare.com 정식판**에서 이어집니다.

수능 기출 문장

[38] It is not known exactly how many copies of the first edition of Lives, published in 1550, were printed, but it earned Vasari the praise of his peers.

problematic

#1079 빈도 1 설명 잠금

단어 설명 (뜻/사용법)

샘플북은 단어 설명을 10개까지만 제공합니다.
나머지 설명은 **peshare.com 정식판**에서 이어집니다.

수능 기출 문장

[45] At times, particularly in very complex situations, the processes of advocacy and mediation can overlap, perhaps with very problematic results, as one loses clarity over his or her role.

proceed

#1080 빈도 1 설명 잠금

단어 설명 (뜻/사용법)

샘플북은 단어 설명을 10개까지만 제공합니다.
나머지 설명은 **peshare.com 정식판**에서 이어집니다.

수능 기출 문장

[21] However, the other company proceeded with more seeming clarity and discipline, ④ dividing the problem into its parts.

production

#1081 빈도 1 설명 잠금

단어 설명 (뜻/사용법)

샘플북은 단어 설명을 10개까지만 제공합니다.
나머지 설명은 **peshare.com 정식판**에서 이어집니다.

수능 기출 문장

[28] The cleared soil was rich in minerals and nutrients and provided substantial production yields.

productive

#1082 빈도 1 설명 잠금

단어 설명 (뜻/사용법)

샘플북은 단어 설명을 10개까지만 제공합니다.
나머지 설명은 **peshare.com 정식판**에서 이어집니다.

수능 기출 문장

[24] If they worked in a well-organized environment for any length of time, they would be surprised at how much more productive they were.

program

#1083 빈도 1 설명 잠금

단어 설명 (뜻/사용법)

샘플북은 단어 설명을 10개까지만 제공합니다.
나머지 설명은 **peshare.com 정식판**에서 이어집니다.

수능 기출 문장

[39] Studies have found that intense programs of strength training can help even weak older people double their strength, as well as enable them to walk faster and climb stairs more easily.

progress

#1084 빈도 1 설명 잠금

단어 설명 (뜻/사용법)

샘플북은 단어 설명을 10개까지만 제공합니다.
나머지 설명은 **peshare.com 정식판**에서 이어집니다.

수능 기출 문장

[42] Giving people the latitude and flexibility to use their judgment and apply their talents rapidly accelerates progress.

promise

#1085 빈도 1 설명 잠금

단어 설명 (뜻/사용법)

샘플북은 단어 설명을 10개까지만 제공합니다.
나머지 설명은 **peshare.com 정식판**에서 이어집니다.

수능 기출 문장

[33] A(n) impractical / brand-new white scarf might be pulled out of a donation bag at the last minute because of the promise of elegance it once held for its owner.

proposal

#1086 빈도 1 설명 잠금

단어 설명 (뜻/사용법)

샘플북은 단어 설명을 10개까지만 제공합니다.
나머지 설명은 **peshare.com 정식판**에서 이어집니다.

수능 기출 문장

[22] During the 1997 Kyoto negotiations, Brazil made a suggestion that has since become known as the Brazilian Proposal.

publish

#1087 빈도 1 설명 잠금

단어 설명 (뜻/사용법)

샘플북은 단어 설명을 10개까지만 제공합니다.
나머지 설명은 **peshare.com 정식판**에서 이어집니다.

수능 기출 문장

[38] It is not known exactly how many copies of the first edition of Lives, published in 1550, were printed, but it earned Vasari the praise of his peers.

pursue

#1088 빈도 1 설명 잠금

단어 설명 (뜻/사용법)

샘플북은 단어 설명을 10개까지만 제공합니다.
나머지 설명은 **peshare.com 정식판**에서 이어집니다.

수능 기출 문장

[18] You can pursue your passion with us, and your photography will never be the same.

pyramid

#1089 빈도 1 설명 잠금

단어 설명 (뜻/사용법)

샘플북은 단어 설명을 10개까지만 제공합니다.
나머지 설명은 **peshare.com 정식판**에서 이어집니다.

수능 기출 문장

[37] Marking the Nepal-Tibet border, Everest looms as a three-sided pyramid of gleaming ice and dark rock.

qualifier

#1090 빈도 1 설명 잠금

단어 설명 (뜻/사용법)

샘플북은 단어 설명을 10개까지만 제공합니다.
나머지 설명은 **peshare.com 정식판**에서 이어집니다.

수능 기출 문장

[29] The identical claim, expressed in two social contexts, may have different qualifiers.

qualify

#1091 빈도 1 설명 잠금

단어 설명 (뜻/사용법)

샘플북은 단어 설명을 10개까지만 제공합니다.
나머지 설명은 **peshare.com 정식판**에서 이어집니다.

수능 기출 문장

[29] In each instance, you communicated the extent to which you wanted to qualify your claim, to guard yourself by restricting the extent to which you are willing to be held accountable for the claim.

quality

#1092 빈도 1 설명 잠금

단어 설명 (뜻/사용법)

샘플북은 단어 설명을 10개까지만 제공합니다.
나머지 설명은 **peshare.com 정식판**에서 이어집니다.

수능 기출 문장

[34] Except for extraordinary exceptions, when people find ways to intervene using methods more powerful than our tendency to equilibrium, our habits, behaviors, thoughts, and our quality of life stay pretty much the same too.

rag

#1093 빈도 1 설명 잠금

단어 설명 (뜻/사용법)

샘플북은 단어 설명을 10개까지만 제공합니다.
나머지 설명은 **peshare.com 정식판**에서 이어집니다.

수능 기출 문장

[33] And a ripped T-shirt might be rescued / forgotten from the dust rag bin long after the name of the rock band once written across it has faded.

range

#1094 빈도 1 설명 잠금

단어 설명 (뜻/사용법)

샘플북은 단어 설명을 10개까지만 제공합니다.
나머지 설명은 **peshare.com 정식판**에서 이어집니다.

수능 기출 문장

[40] Although results won't be apparent immediately, the long-range benefits — both for language development and attitudes toward school — are worthwhile.

rapidly

#1095 빈도 1 설명 잠금

단어 설명 (뜻/사용법)

샘플북은 단어 설명을 10개까지만 제공합니다.
나머지 설명은 **peshare.com 정식판**에서 이어집니다.

수능 기출 문장

[42] Giving people the latitude and flexibility to use their judgment and apply their talents rapidly accelerates progress.

rarely

#1096 빈도 1 설명 잠금

단어 설명 (뜻/사용법)

샘플북은 단어 설명을 10개까지만 제공합니다.
나머지 설명은 **peshare.com 정식판**에서 이어집니다.

수능 기출 문장

[35] But cultures are different, and other people rarely behave or interpret experience according to our cultural plan.

reaction

#1097 빈도 1 설명 잠금

단어 설명 (뜻/사용법)

샘플북은 단어 설명을 10개까지만 제공합니다.
나머지 설명은 **peshare.com 정식판**에서 이어집니다.

수능 기출 문장

[41] Sometimes emotional eating is a reaction to a specific situation.

realist

#1098 빈도 1 설명 잠금

단어 설명 (뜻/사용법)

샘플북은 단어 설명을 10개까지만 제공합니다.
나머지 설명은 **peshare.com 정식판**에서 이어집니다.

수능 기출 문장

[35] Most of us are also naive realists : we tend to believe our culture mirrors a reality shared by everyone.

realize

#1099 빈도 1 설명 잠금

단어 설명 (뜻/사용법)

샘플북은 단어 설명을 10개까지만 제공합니다.
나머지 설명은 **peshare.com 정식판**에서 이어집니다.

수능 기출 문장

[40] Students realize this when they interview for a first job or when they plan for post-high school education.

reasonable

#1100 빈도 1 설명 잠금

단어 설명 (뜻/사용법)

샘플북은 단어 설명을 10개까지만 제공합니다.
나머지 설명은 **peshare.com 정식판**에서 이어집니다.

수능 기출 문장

[31] Even more serious examples include describing rotting slums as ‘substandard housing,’ making the miserable conditions appear reasonable and the need for action less important.

receive

#1101 빈도 1 설명 잠금

단어 설명 (뜻/사용법)

샘플북은 단어 설명을 10개까지만 제공합니다.
나머지 설명은 **peshare.com 정식판**에서 이어집니다.

수능 기출 문장

[18] You'll be assigned a personal adviser, have your work evaluated by experienced experts, and receive insightful suggestions on how to make it better.

recently

#1102 빈도 1 설명 잠금

단어 설명 (뜻/사용법)

샘플북은 단어 설명을 10개까지만 제공합니다.
나머지 설명은 **peshare.com 정식판**에서 이어집니다.

수능 기출 문장

[22] ⑤ It would also mean that big emitters that had developed their industries more recently, such as Australia, would bear less of a share.

recognition

#1103 빈도 1 설명 잠금

단어 설명 (뜻/사용법)

샘플북은 단어 설명을 10개까지만 제공합니다.
나머지 설명은 **peshare.com 정식판**에서 이어집니다.

수능 기출 문장

[32] Finally, this new stroke — now known as the 'butterfly' — won ⑤ recognition as the fourth swimming stroke, and became an Olympic event in 1956.

reduce

#1104 빈도 1 설명 잠금

단어 설명 (뜻/사용법)

샘플북은 단어 설명을 10개까지만 제공합니다.
나머지 설명은 **peshare.com 정식판**에서 이어집니다.

수능 기출 문장

[43] The only way to overcome this problem is to be more connected to others, and this connection will reduce fear and isolation.

reflect

#1105 빈도 1 설명 잠금

단어 설명 (뜻/사용법)

샘플북은 단어 설명을 10개까지만 제공합니다.
나머지 설명은 **peshare.com 정식판**에서 이어집니다.

수능 기출 문장

[22] ④ Greenhouse gases have been known to absorb heat and hold this heat in the atmosphere, instead of reflecting it back into space.

regardless

#1106 빈도 1 설명 잠금

단어 설명 (뜻/사용법)

샘플북은 단어 설명을 10개까지만 제공합니다.
나머지 설명은 **peshare.com 정식판**에서 이어집니다.

수능 기출 문장

[39] The good news is that it's never too late to start building up muscle strength, regardless of your age.

reinterpret

#1107 빈도 1 설명 잠금

단어 설명 (뜻/사용법)

샘플북은 단어 설명을 10개까지만 제공합니다.
나머지 설명은 **peshare.com 정식판**에서 이어집니다.

수능 기출 문장

[32] In the 1920's, however, someone ③ challenged the rules and reinterpreted this arm recovery to be an out-of-the-water recovery.

rejection

#1108 빈도 1 설명 잠금

단어 설명 (뜻/사용법)

샘플북은 단어 설명을 10개까지만 제공합니다.
나머지 설명은 **peshare.com 정식판**에서 이어집니다.

수능 기출 문장

[40] Opinions vary from ‘ rejection and correction’ to complete acceptance.

relationship

#1109 빈도 1 설명 잠금

단어 설명 (뜻/사용법)

샘플북은 단어 설명을 10개까지만 제공합니다.
나머지 설명은 **peshare.com 정식판**에서 이어집니다.

수능 기출 문장

[44] The DNA extracted from these bits of whale skin not only identifies the individuals in the group, but also reveals their relationships to each other.

relax

#1110 빈도 1 설명 잠금

단어 설명 (뜻/사용법)

샘플북은 단어 설명을 10개까지만 제공합니다.
나머지 설명은 **peshare.com 정식판**에서 이어집니다.

수능 기출 문장

[41] It doesn't matter what the circumstances are; the end result is that 99 times out of 100 you end up on the couch with a bowl of chips or bag of cookies in your hand, telling yourself it's the only way you can relax.

remember

#1111 빈도 1 설명 잠금

단어 설명 (뜻/사용법)

샘플북은 단어 설명을 10개까지만 제공합니다.
나머지 설명은 **peshare.com 정식판**에서 이어집니다.

수능 기출 문장

[24] However, people who say they know where everything is turn out to be using a large amount of their mental capacity and creative energies remembering where they placed things, rather than doing the job.

rescue

#1112 빈도 1 설명 잠금

단어 설명 (뜻/사용법)

샘플북은 단어 설명을 10개까지만 제공합니다.
나머지 설명은 **peshare.com 정식판**에서 이어집니다.

수능 기출 문장

[33] And a ripped T-shirt might be rescued / forgotten from the dust rag bin long after the name of the rock band once written across it has faded.

respect

#1113 빈도 1 설명 잠금

단어 설명 (뜻/사용법)

샘플북은 단어 설명을 10개까지만 제공합니다.
나머지 설명은 **peshare.com 정식판**에서 이어집니다.

수능 기출 문장

[42] Send a message of respect and inspire people to be creative and use their individual talents toward the goals of the enterprise.

respected

#1114 빈도 1 설명 잠금

단어 설명 (뜻/사용법)

샘플북은 단어 설명을 10개까지만 제공합니다.
나머지 설명은 **peshare.com 정식판**에서 이어집니다.

수능 기출 문장

[38] Although the revised edition overshadowed Vasari's own achievements as a painter and architect, it made him the most respected man of the Italian art world.

respond

#1115 빈도 1 설명 잠금

단어 설명 (뜻/사용법)

샘플북은 단어 설명을 10개까지만 제공합니다.
나머지 설명은 **peshare.com 정식판**에서 이어집니다.

수능 기출 문장

[42] Then they would respond, ‘Yes, that’s true.

response

#1116 빈도 1 설명 잠금

단어 설명 (뜻/사용법)

샘플북은 단어 설명을 10개까지만 제공합니다.
나머지 설명은 **peshare.com 정식판**에서 이어집니다.

수능 기출 문장

[41] Night eaters are often eating in response to anxiety or to the emotional turmoil they've experienced throughout the day.

responsible

#1117 빈도 1 설명 잠금

단어 설명 (뜻/사용법)

샘플북은 단어 설명을 10개까지만 제공합니다.
나머지 설명은 **peshare.com 정식판**에서 이어집니다.

수능 기출 문장

[22] ① Its idea was that countries should now share the burden of emissions cuts according to how historically responsible they were for the problem.

responsive

#1118 빈도 1 설명 잠금

단어 설명 (뜻/사용법)

샘플북은 단어 설명을 10개까지만 제공합니다.
나머지 설명은 **peshare.com 정식판**에서 이어집니다.

수능 기출 문장

[40] The approach most consistent with culturally responsive teaching is to first accept the dialect and then build on it.

restrict

#1119 빈도 1 설명 잠금

단어 설명 (뜻/사용법)

샘플북은 단어 설명을 10개까지만 제공합니다.
나머지 설명은 **peshare.com 정식판**에서 이어집니다.

수능 기출 문장

[29] In each instance, you communicated the extent to which you wanted to qualify your claim, to guard yourself by restricting the extent to which you are willing to be held accountable for the claim.

reveal

#1120 빈도 1 설명 잠금

단어 설명 (뜻/사용법)

샘플북은 단어 설명을 10개까지만 제공합니다.
나머지 설명은 **peshare.com 정식판**에서 이어집니다.

수능 기출 문장

[44] The DNA extracted from these bits of whale skin not only identifies the individuals in the group, but also reveals their relationships to each other.

revenue

#1121 빈도 1 설명 잠금

단어 설명 (뜻/사용법)

샘플북은 단어 설명을 10개까지만 제공합니다.
나머지 설명은 **peshare.com 정식판**에서 이어집니다.

수능 기출 문장

[19] Once again, they discussed the company's expenses and dwindling revenue.

rich

#1122 빈도 1 설명 잠금

단어 설명 (뜻/사용법)

샘플북은 단어 설명을 10개까지만 제공합니다.
나머지 설명은 **peshare.com 정식판**에서 이어집니다.

수능 기출 문장

[28] The cleared soil was rich in minerals and nutrients and provided substantial production yields.

rip

#1123 빈도 1 설명 잠금

단어 설명 (뜻/사용법)

샘플북은 단어 설명을 10개까지만 제공합니다.
나머지 설명은 **peshare.com 정식판**에서 이어집니다.

수능 기출 문장

[33] And a ripped T-shirt might be rescued / forgotten from the dust rag bin long after the name of the rock band once written across it has faded.

rise

#1124 빈도 1 설명 잠금

단어 설명 (뜻/사용법)

샘플북은 단어 설명을 10개까지만 제공합니다.
나머지 설명은 **peshare.com 정식판**에서 이어집니다.

수능 기출 문장

[36] ③ The source that showed the biggest increase was nuclear, which rose from 2.1% in 1971 to 13.8% in 2007.

risk

#1125 빈도 1 설명 잠금

단어 설명 (뜻/사용법)

샘플북은 단어 설명을 10개까지만 제공합니다.
나머지 설명은 **peshare.com 정식판**에서 이어집니다.

수능 기출 문장

[39] And muscle isn't all you gain — strength training can help combat osteoarthritis, depression, and risk factors for heart disease and diabetes.

Rome

#1126 빈도 1 설명 잠금

단어 설명 (뜻/사용법)

샘플북은 단어 설명을 10개까지만 제공합니다.
나머지 설명은 **peshare.com 정식판**에서 이어집니다.

수능 기출 문장

[28] Consequently, Rome's _____ could not provide sufficient energy to maintain its infrastructure and the welfare of its citizens.

rot

#1127 빈도 1 설명 잠금

단어 설명 (뜻/사용법)

샘플북은 단어 설명을 10개까지만 제공합니다.
나머지 설명은 **peshare.com 정식판**에서 이어집니다.

수능 기출 문장

[31] Even more serious examples include describing rotting slums as ‘substandard housing,’ making the miserable conditions appear reasonable and the need for action less important.

run

#1128 빈도 1 설명 잠금

단어 설명 (뜻/사용법)

샘플북은 단어 설명을 10개까지만 제공합니다.
나머지 설명은 **peshare.com 정식판**에서 이어집니다.

수능 기출 문장

[28] Wind blew across the barren landscapes and water ran down from the mountaintops and slopes, taking the soil with them.

rush

#1129 빈도 1 설명 잠금

단어 설명 (뜻/사용법)

샘플북은 단어 설명을 10개까지만 제공합니다.
나머지 설명은 **peshare.com 정식판**에서 이어집니다.

수능 기출 문장

[41] Boredom and loneliness are also more likely to come to the surface when the rush of the day is done and the night stretches ahead.

salary

#1130 빈도 1 설명 잠금

단어 설명 (뜻/사용법)

샘플북은 단어 설명을 10개까지만 제공합니다.
나머지 설명은 **peshare.com 정식판**에서 이어집니다.

수능 기출 문장

[19] ⑤ She also gave Betty two months' salary as severance pay.

salespeople

#1131 빈도 1 설명 잠금

단어 설명 (뜻/사용법)

샘플북은 단어 설명을 10개까지만 제공합니다.
나머지 설명은 **peshare.com 정식판**에서 이어집니다.

수능 기출 문장

[21] It also created an open-ended conversation among ② its engineers in which salespeople and designers were often included.

scarf

#1132 빈도 1 설명 잠금

단어 설명 (뜻/사용법)

샘플북은 단어 설명을 10개까지만 제공합니다.
나머지 설명은 **peshare.com 정식판**에서 이어집니다.

수능 기출 문장

[33] A(n) impractical / brand-new white scarf might be pulled out of a donation bag at the last minute because of the promise of elegance it once held for its owner.

scent

#1133 빈도 1 설명 잠금

단어 설명 (뜻/사용법)

샘플북은 단어 설명을 10개까지만 제공합니다.
나머지 설명은 **peshare.com 정식판**에서 이어집니다.

수능 기출 문장

[33] A worn-thin dress may hang in the back of a closet even though it hasn't been worn in years because the faint scent of pine that lingers on it is all that remains of someone's sixteenth summer.

scream

#1134 빈도 1 설명 잠금

단어 설명 (뜻/사용법)

샘플북은 단어 설명을 10개까지만 제공합니다.
나머지 설명은 **peshare.com 정식판**에서 이어집니다.

수능 기출 문장

[23] Suddenly, I heard the lifeguard scream, “Get out of the water!”

scrutiny

#1135 빈도 1 설명 잠금

단어 설명 (뜻/사용법)

샘플북은 단어 설명을 10개까지만 제공합니다.
나머지 설명은 **peshare.com 정식판**에서 이어집니다.

수능 기출 문장

[29] Perhaps because you expected a different critical scrutiny in the two groups.

sculptor

#1136 빈도 1 설명 잠금

단어 설명 (뜻/사용법)

샘플북은 단어 설명을 10개까지만 제공합니다.
나머지 설명은 **peshare.com 정식판**에서 이어집니다.

수능 기출 문장

[38] But what made him truly famous was his book Lives of the Most Eminent Painters, Sculptors and Architects (shortened as Lives).

security

#1137 빈도 1 설명 잠금

단어 설명 (뜻/사용법)

샘플북은 단어 설명을 10개까지만 제공합니다.
나머지 설명은 **peshare.com 정식판**에서 이어집니다.

수능 기출 문장

[43] Do you fear that crime, war, or terrorist attacks will disrupt the economy and your security?

seek

#1138 빈도 1 설명 잠금

단어 설명 (뜻/사용법)

샘플북은 단어 설명을 10개까지만 제공합니다.
나머지 설명은 **peshare.com 정식판**에서 이어집니다.

수능 기출 문장

[45] For example, a mediator who ‘takes sides’ is likely to lose all credibility, as is an advocate who seeks to adopt a neutral position.

seem

#1139 빈도 1 설명 잠금

단어 설명 (뜻/사용법)

샘플북은 단어 설명을 10개까지만 제공합니다.
나머지 설명은 **peshare.com 정식판**에서 이어집니다.

수능 기출 문장

[43] It's because television focuses on news that makes the world seem like a more dangerous place than it actually is.

seeming

#1140 빈도 1 설명 잠금

단어 설명 (뜻/사용법)

샘플북은 단어 설명을 10개까지만 제공합니다.
나머지 설명은 **peshare.com 정식판**에서 이어집니다.

수능 기출 문장

[21] However, the other company proceeded with more seeming clarity and discipline, ④ dividing the problem into its parts.

sell

#1141 빈도 1 설명 잠금

단어 설명 (뜻/사용법)

샘플북은 단어 설명을 10개까지만 제공합니다.
나머지 설명은 **peshare.com 정식판**에서 이어집니다.

수능 기출 문장

[28] The timber was sold on the open market and the soil converted to crops and pastureland.

seven

#1142 빈도 1 설명 잠금

단어 설명 (뜻/사용법)

샘플북은 단어 설명을 10개까지만 제공합니다.
나머지 설명은 **peshare.com 정식판**에서 이어집니다.

수능 기출 문장

[20] After seven months, the first toys made landfall on beaches near Sitka, Alaska, 3,540 kilometers from what / where they were lost.

ship

#1143 빈도 1 설명 잠금

단어 설명 (뜻/사용법)

샘플북은 단어 설명을 10개까지만 제공합니다.
나머지 설명은 **peshare.com 정식판**에서 이어집니다.

수능 기출 문장

[20] On January 10, 1992, a ship traveled / traveling through rough seas lost 12 cargo containers, one of which held 28,800 floating bath toys.

shirt

#1144 빈도 1 설명 잠금

단어 설명 (뜻/사용법)

샘플북은 단어 설명을 10개까지만 제공합니다.
나머지 설명은 **peshare.com 정식판**에서 이어집니다.

수능 기출 문장

[33] And a ripped T-shirt might be rescued / forgotten from the dust rag bin long after the name of the rock band once written across it has faded.

shore

#1145 빈도 1 설명 잠금

단어 설명 (뜻/사용법)

샘플북은 단어 설명을 10개까지만 제공합니다.
나머지 설명은 **peshare.com 정식판**에서 이어집니다.

수능 기출 문장

[23] I tried to paddle back to shore but my arms and legs were paralyzed.

shorten

#1146 빈도 1 설명 잠금

단어 설명 (뜻/사용법)

샘플북은 단어 설명을 10개까지만 제공합니다.
나머지 설명은 **peshare.com 정식판**에서 이어집니다.

수능 기출 문장

[38] But what made him truly famous was his book Lives of the Most Eminent Painters, Sculptors and Architects (shortened as Lives).

shrink

#1147 빈도 1 설명 잠금

단어 설명 (뜻/사용법)

샘플북은 단어 설명을 10개까지만 제공합니다.
나머지 설명은 **peshare.com 정식판**에서 이어집니다.

수능 기출 문장

[27] The more we surround ourselves with people who are the same as we are, who hold the same views, and who share the same values, the greater the likelihood that we will shrink as human beings rather than grow.

sided

#1148 빈도 1 설명 잠금

단어 설명 (뜻/사용법)

샘플북은 단어 설명을 10개까지만 제공합니다.
나머지 설명은 **peshare.com 정식판**에서 이어집니다.

수능 기출 문장

[37] Marking the Nepal-Tibet border, Everest looms as a three-sided pyramid of gleaming ice and dark rock.

sighting

#1149 빈도 1 설명 잠금

단어 설명 (뜻/사용법)

샘플북은 단어 설명을 10개까지만 제공합니다.
나머지 설명은 **peshare.com 정식판**에서 이어집니다.

수능 기출 문장

[44] (①) It is difficult to determine the membership of these groups from sightings alone, because of the practical difficulties of observing whale behavior, most of which happens underwater.

signal

#1150 빈도 1 설명 잠금

단어 설명 (뜻/사용법)

샘플북은 단어 설명을 10개까지만 제공합니다.
나머지 설명은 **peshare.com 정식판**에서 이어집니다.

수능 기출 문장

[25] What you do in the 15 to 30 minutes after eating your evening meal sends powerful signals to your metabolism.

significant

#1151 빈도 1 설명 잠금

단어 설명 (뜻/사용법)

샘플북은 단어 설명을 10개까지만 제공합니다.
나머지 설명은 **peshare.com 정식판**에서 이어집니다.

수능 기출 문장

[41] You and your significant other are fighting.

significantly

#1152 빈도 1 설명 잠금

단어 설명 (뜻/사용법)

샘플북은 단어 설명을 10개까지만 제공합니다.
나머지 설명은 **peshare.com 정식판**에서 이어집니다.

수능 기출 문장

[39] Ideally, though, it's best to start in your mid-forties when muscle mass starts to decline significantly.

simultaneously

#1153 빈도 1 설명 잠금

단어 설명 (뜻/사용법)

샘플북은 단어 설명을 10개까지만 제공합니다.
나머지 설명은 **peshare.com 정식판**에서 이어집니다.

수능 기출 문장

[32] The rules of breaststroke ① stated that both arms must be pulled together underwater and then recovered simultaneously back to the start of the pulling position to begin the next stroke.

six

#1154 빈도 1 설명 잠금

단어 설명 (뜻/사용법)

샘플북은 단어 설명을 10개까지만 제공합니다.
나머지 설명은 **peshare.com 정식판**에서 이어집니다.

수능 기출 문장

[39] "Once you've started, it can take just six weeks to see an improvement of up to 20 percent in your muscle capabilities," says Dr. Ward.

sixteenth

#1155 빈도 1 설명 잠금

단어 설명 (뜻/사용법)

샘플북은 단어 설명을 10개까지만 제공합니다.
나머지 설명은 **peshare.com 정식판**에서 이어집니다.

수능 기출 문장

[33] A worn-thin dress may hang in the back of a closet even though it hasn't been worn in years because the faint scent of pine that lingers on it is all that remains of someone's sixteenth summer.

slope

#1156 빈도 1 설명 잠금

단어 설명 (뜻/사용법)

샘플북은 단어 설명을 10개까지만 제공합니다.
나머지 설명은 **peshare.com 정식판**에서 이어집니다.

수능 기출 문장

[28] Wind blew across the barren landscapes and water ran down from the mountaintops and slopes, taking the soil with them.

slower

#1157 빈도 1 설명 잠금

단어 설명 (뜻/사용법)

샘플북은 단어 설명을 10개까지만 제공합니다.
나머지 설명은 **peshare.com 정식판**에서 이어집니다.

수능 기출 문장

[32] Since this new breaststroke was about 15% ④ slower, people using the conventional version couldn't effectively compete.

slum

#1158 빈도 1 설명 잠금

단어 설명 (뜻/사용법)

샘플북은 단어 설명을 10개까지만 제공합니다.
나머지 설명은 **peshare.com 정식판**에서 이어집니다.

수능 기출 문장

[31] Even more serious examples include describing rotting slums as ‘substandard housing,’ making the miserable conditions appear reasonable and the need for action less important.

smooth

#1159 빈도 1 설명 잠금

단어 설명 (뜻/사용법)

샘플북은 단어 설명을 10개까지만 제공합니다.
나머지 설명은 **peshare.com 정식판**에서 이어집니다.

수능 기출 문장

[31] They do so probably to help smooth out the ‘rough edges’ of life, to make the unbearable bearable and the offensive inoffensive.

snow

#1160 빈도 1 설명 잠금

단어 설명 (뜻/사용법)

샘플북은 단어 설명을 10개까지만 제공합니다.
나머지 설명은 **peshare.com 정식판**에서 이어집니다.

수능 기출 문장

[37] Yet in 1924, a member of the third British expedition, Edward Felix Norton, reached an elevation of 28,126 feet — just 900 feet below the summit — before being defeated by exhaustion and snow blindness.

society

#1161 빈도 1 설명 잠금

단어 설명 (뜻/사용법)

샘플북은 단어 설명을 10개까지만 제공합니다.
나머지 설명은 **peshare.com 정식판**에서 이어집니다.

수능 기출 문장

[35] All of us use the cultural knowledge we acquire as members of our own society to organize our perception and behavior.

solution

#1162 빈도 1 설명 잠금

단어 설명 (뜻/사용법)

샘플북은 단어 설명을 10개까지만 제공합니다.
나머지 설명은 **peshare.com 정식판**에서 이어집니다.

수능 기출 문장

[21] One company developed what it called a ‘technology shelf,’ created by a small group of engineers, on which ① was placed possible technical solutions that other teams might use in the future.

sometimes

#1163 빈도 1 설명 잠금

단어 설명 (뜻/사용법)

샘플북은 단어 설명을 10개까지만 제공합니다.
나머지 설명은 **peshare.com 정식판**에서 이어집니다.

수능 기출 문장

[41] Sometimes emotional eating is a reaction to a specific situation.

somewhat

#1164 빈도 1 설명 잠금

단어 설명 (뜻/사용법)

샘플북은 단어 설명을 10개까지만 제공합니다.
나머지 설명은 **peshare.com 정식판**에서 이어집니다.

수능 기출 문장

[31] _____, a politician may indicate that one of his statements was ‘ somewhat at variance with the truth,’ meaning that he lied.

song

#1165 빈도 1 설명 잠금

단어 설명 (뜻/사용법)

샘플북은 단어 설명을 10개까지만 제공합니다.
나머지 설명은 **peshare.com 정식판**에서 이어집니다.

수능 기출 문장

[33] Like fragments from old songs, clothes can evoke / erase both cherished and painful memories.

space

#1166 빈도 1 설명 잠금

단어 설명 (뜻/사용법)

샘플북은 단어 설명을 10개까지만 제공합니다.
나머지 설명은 **peshare.com 정식판**에서 이어집니다.

수능 기출 문장

[22] ④ Greenhouse gases have been known to absorb heat and hold this heat in the atmosphere, instead of reflecting it back into space.

stable

#1167 빈도 1 설명 잠금

단어 설명 (뜻/사용법)

샘플북은 단어 설명을 10개까지만 제공합니다.
나머지 설명은 **peshare.com 정식판**에서 이어집니다.

수능 기출 문장

[34] We tend to keep things in a stable condition.

stage

#1168 빈도 1 설명 잠금

단어 설명 (뜻/사용법)

샘플북은 단어 설명을 10개까지만 제공합니다.
나머지 설명은 **peshare.com 정식판**에서 이어집니다.

수능 기출 문장

[25] You'll set the stage for more vigor throughout the evening hours along with a weight-loss benefit if you stay _____ after your meal.

stair

#1169 빈도 1 설명 잠금

단어 설명 (뜻/사용법)

샘플북은 단어 설명을 10개까지만 제공합니다.
나머지 설명은 **peshare.com 정식판**에서 이어집니다.

수능 기출 문장

[39] Studies have found that intense programs of strength training can help even weak older people double their strength, as well as enable them to walk faster and climb stairs more easily.

Standard

#1170 빈도 1 설명 잠금

단어 설명 (뜻/사용법)

샘플북은 단어 설명을 10개까지만 제공합니다.
나머지 설명은 **peshare.com 정식판**에서 이어집니다.

수능 기출 문장

[40] Standard English allows access to certain educational and economic opportunities, which is the primary reason for teaching it.

statement

#1171 빈도 1 설명 잠금

단어 설명 (뜻/사용법)

샘플북은 단어 설명을 10개까지만 제공합니다.
나머지 설명은 **peshare.com 정식판**에서 이어집니다.

수능 기출 문장

[31] _____, a politician may indicate that one of his statements was 'somewhat at variance with the truth,' meaning that he lied.

stillness

#1172 빈도 1 설명 잠금

단어 설명 (뜻/사용법)

샘플북은 단어 설명을 10개까지만 제공합니다.
나머지 설명은 **peshare.com 정식판**에서 이어집니다.

수능 기출 문장

[23] I was about 150 yards off the beach, when I felt a sudden chill in the air followed by an uncomfortable stillness.

stomach

#1173 빈도 1 설명 잠금

단어 설명 (뜻/사용법)

샘플북은 단어 설명을 10개까지만 제공합니다.
나머지 설명은 **peshare.com 정식판**에서 이어집니다.

수능 기출 문장

[25] In fact, research shows that if you walk after a meal, you may burn 15 percent more calories than if you walk the same time, distance, and intensity on an empty stomach .

stop

#1174 빈도 1 설명 잠금

단어 설명 (뜻/사용법)

샘플북은 단어 설명을 10개까지만 제공합니다.
나머지 설명은 **peshare.com 정식판**에서 이어집니다.

수능 기출 문장

[21] Individuals and teams, competing with each other, stopped sharing information.

stretch

#1175 빈도 1 설명 잠금

단어 설명 (뜻/사용법)

샘플북은 단어 설명을 10개까지만 제공합니다.
나머지 설명은 **peshare.com 정식판**에서 이어집니다.

수능 기출 문장

[41] Boredom and loneliness are also more likely to come to the surface when the rush of the day is done and the night stretches ahead.

strip

#1176 빈도 1 설명 잠금

단어 설명 (뜻/사용법)

샘플북은 단어 설명을 10개까지만 제공합니다.
나머지 설명은 **peshare.com 정식판**에서 이어집니다.

수능 기출 문장

[28] By the end of the Roman Imperium, however, Italy had been stripped of forest cover.

subject

#1177 빈도 1 설명 잠금

단어 설명 (뜻/사용법)

샘플북은 단어 설명을 10개까지만 제공합니다.
나머지 설명은 **peshare.com 정식판**에서 이어집니다.

수능 기출 문장

[44] (③) Biologists who study whale behavior generally have to be content with hanging around in boats, waiting for their subjects to surface.

substandard

#1178 빈도 1 설명 잠금

단어 설명 (뜻/사용법)

샘플북은 단어 설명을 10개까지만 제공합니다.
나머지 설명은 **peshare.com 정식판**에서 이어집니다.

수능 기출 문장

[31] Even more serious examples include describing rotting slums as ‘substandard housing,’ making the miserable conditions appear reasonable and the need for action less important.

substantial

#1179 빈도 1 설명 잠금

단어 설명 (뜻/사용법)

샘플북은 단어 설명을 10개까지만 제공합니다.
나머지 설명은 **peshare.com 정식판**에서 이어집니다.

수능 기출 문장

[28] The cleared soil was rich in minerals and nutrients and provided substantial production yields.

substitute

#1180 빈도 1 설명 잠금

단어 설명 (뜻/사용법)

샘플북은 단어 설명을 10개까지만 제공합니다.
나머지 설명은 **peshare.com 정식판**에서 이어집니다.

수능 기출 문장

[31] The term euphemism derives from a Greek word meaning ‘to speak with good words’ and involves substituting a more pleasant, less objectionable way of saying something for a blunt or more direct way.

successful

#1181 빈도 1 설명 잠금

단어 설명 (뜻/사용법)

샘플북은 단어 설명을 10개까지만 제공합니다.
나머지 설명은 **peshare.com 정식판**에서 이어집니다.

수능 기출 문장

[38] He was considered to be more successful as an architect than a painter.

suckling

#1182 빈도 1 설명 잠금

단어 설명 (뜻/사용법)

샘플북은 단어 설명을 10개까지만 제공합니다.
나머지 설명은 **peshare.com 정식판**에서 이어집니다.

수능 기출 문장

[44] Sperm whales travel in social groups that cooperate to defend and protect each other, and may even share suckling of calves.

sudden

#1183 빈도 1 설명 잠금

단어 설명 (뜻/사용법)

샘플북은 단어 설명을 10개까지만 제공합니다.
나머지 설명은 **peshare.com 정식판**에서 이어집니다.

수능 기출 문장

[23] I was about 150 yards off the beach, when I felt a sudden chill in the air followed by an uncomfortable stillness.

suddenly

#1184 빈도 1 설명 잠금

단어 설명 (뜻/사용법)

샘플북은 단어 설명을 10개까지만 제공합니다.
나머지 설명은 **peshare.com 정식판**에서 이어집니다.

수능 기출 문장

[23] Suddenly, I heard the lifeguard scream, “Get out of the water!”

sufficient

#1185 빈도 1 설명 잠금

단어 설명 (뜻/사용법)

샘플북은 단어 설명을 10개까지만 제공합니다.
나머지 설명은 **peshare.com 정식판**에서 이어집니다.

수능 기출 문장

[28] Consequently, Rome's _____ could not provide sufficient energy to maintain its infrastructure and the welfare of its citizens.

summer

#1186 빈도 1 설명 잠금

단어 설명 (뜻/사용법)

샘플북은 단어 설명을 10개까지만 제공합니다.
나머지 설명은 **peshare.com 정식판**에서 이어집니다.

수능 기출 문장

[33] A worn-thin dress may hang in the back of a closet even though it hasn't been worn in years because the faint scent of pine that lingers on it is all that remains of someone's sixteenth summer.

summit

#1187 빈도 1 설명 잠금

단어 설명 (뜻/사용법)

샘플북은 단어 설명을 10개까지만 제공합니다.
나머지 설명은 **peshare.com 정식판**에서 이어집니다.

수능 기출 문장

[37] Yet in 1924, a member of the third British expedition, Edward Felix Norton, reached an elevation of 28,126 feet — just 900 feet below the summit — before being defeated by exhaustion and snow blindness.

support

#1188 빈도 1 설명 잠금

단어 설명 (뜻/사용법)

샘플북은 단어 설명을 10개까지만 제공합니다.
나머지 설명은 **peshare.com 정식판**에서 이어집니다.

수능 기출 문장

[30] But these are easy to find and lead to the familiar dilemma in the social sciences where we have two conflicting theories, each of which can claim positive empirical evidence in its support but which come to opposite conclusions.

surfboard

#1189 빈도 1 설명 잠금

단어 설명 (뜻/사용법)

샘플북은 단어 설명을 10개까지만 제공합니다.
나머지 설명은 **peshare.com 정식판**에서 이어집니다.

수능 기출 문장

[23] I headed to the beach and jumped on my surfboard and paddled out.

surpass

#1190 빈도 1 설명 잠금

단어 설명 (뜻/사용법)

샘플북은 단어 설명을 10개까지만 제공합니다.
나머지 설명은 **peshare.com 정식판**에서 이어집니다.

수능 기출 문장

[37] It was an astounding achievement that was not surpassed for 28 years.

surprise

#1191 빈도 1 설명 잠금

단어 설명 (뜻/사용법)

샘플북은 단어 설명을 10개까지만 제공합니다.
나머지 설명은 **peshare.com 정식판**에서 이어집니다.

수능 기출 문장

[24] If they worked in a well-organized environment for any length of time, they would be surprised at how much more productive they were.

surprised

#1192 빈도 1 설명 잠금

단어 설명 (뜻/사용법)

샘플북은 단어 설명을 10개까지만 제공합니다.
나머지 설명은 **peshare.com 정식판**에서 이어집니다.

수능 기출 문장

[19] Betty was hurt but wasn't particularly surprised.

[24] If they worked in a well-organized environment for any length of time, they would be surprised at how much more productive they were.

t

#1193 빈도 1 설명 잠금

단어 설명 (뜻/사용법)

샘플북은 단어 설명을 10개까지만 제공합니다.
나머지 설명은 **peshare.com 정식판**에서 이어집니다.

수능 기출 문장

[33] And a ripped T-shirt might be rescued / forgotten from the dust rag bin long after the name of the rock band once written across it has faded.

tail

#1194 빈도 1 설명 잠금

단어 설명 (뜻/사용법)

샘플북은 단어 설명을 10개까지만 제공합니다.
나머지 설명은 **peshare.com 정식판**에서 이어집니다.

수능 기출 문장

[26] For example, it is documented that if people are asked to bet on whether a coin toss is heads or tails, most bet larger amounts if the coin is yet to be tossed.

talk

#1195 빈도 1 설명 잠금

단어 설명 (뜻/사용법)

샘플북은 단어 설명을 10개까지만 제공합니다.
나머지 설명은 **peshare.com 정식판**에서 이어집니다.

수능 기출 문장

[29] When talking among friends, you might say, “Lucé is the world’s finest restaurant.”

teaching

#1196 빈도 1 설명 잠금

단어 설명 (뜻/사용법)

샘플북은 단어 설명을 10개까지만 제공합니다.
나머지 설명은 **peshare.com 정식판**에서 이어집니다.

수능 기출 문장

[40] Standard English allows access to certain educational and economic opportunities, which is the primary reason for teaching it.

[40] The approach most consistent with culturally responsive teaching is to first accept the dialect and then build on it.

[46] A career change came next which led to teaching underprivileged young children in Los Angeles.

technology

#1197 빈도 1 설명 잠금

단어 설명 (뜻/사용법)

샘플북은 단어 설명을 10개까지만 제공합니다.
나머지 설명은 **peshare.com 정식판**에서 이어집니다.

수능 기출 문장

[21] One company developed what it called a ‘technology shelf,’ created by a small group of engineers, on which ① was placed possible technical solutions that other teams might use in the future.

temperature

#1198 빈도 1 설명 잠금

단어 설명 (뜻/사용법)

샘플북은 단어 설명을 10개까지만 제공합니다.
나머지 설명은 **peshare.com 정식판**에서 이어집니다.

수능 기출 문장

[34] Our blood stays the same temperature.

terrifying

#1199 빈도 1 설명 잠금

단어 설명 (뜻/사용법)

샘플북은 단어 설명을 10개까지만 제공합니다.
나머지 설명은 **peshare.com 정식판**에서 이어집니다.

수능 기출 문장

[23] I had no idea that I was in for one of the most terrifying experiences of my life.

territory

#1200 빈도 1 설명 잠금

단어 설명 (뜻/사용법)

샘플북은 단어 설명을 10개까지만 제공합니다.
나머지 설명은 **peshare.com 정식판**에서 이어집니다.

수능 기출 문장

[21] Different departments protected their territory.

terrorist

#1201 빈도 1 설명 잠금

단어 설명 (뜻/사용법)

샘플북은 단어 설명을 10개까지만 제공합니다.
나머지 설명은 **peshare.com 정식판**에서 이어집니다.

수능 기출 문장

[43] Do you fear that crime, war, or terrorist attacks will disrupt the economy and your security?

testability

#1202 빈도 1 설명 잠금

단어 설명 (뜻/사용법)

샘플북은 단어 설명을 10개까지만 제공합니다.
나머지 설명은 **peshare.com 정식판**에서 이어집니다.

수능 기출 문장

[30] The real power of scientific testability is negative, not positive.

themselves

#1203 빈도 1 설명 잠금

단어 설명 (뜻/사용법)

샘플북은 단어 설명을 10개까지만 제공합니다.
나머지 설명은 **peshare.com 정식판**에서 이어집니다.

수능 기출 문장

[24] Many people use their cleverness to justify and excuse themselves for the messiness of their workspaces.

thin

#1204 빈도 1 설명 잠금

단어 설명 (뜻/사용법)

샘플북은 단어 설명을 10개까지만 제공합니다.
나머지 설명은 **peshare.com 정식판**에서 이어집니다.

수능 기출 문장

[33] A worn-thin dress may hang in the back of a closet even though it hasn't been worn in years because the faint scent of pine that lingers on it is all that remains of someone's sixteenth summer.

third

#1205 빈도 1 설명 잠금

단어 설명 (뜻/사용법)

샘플북은 단어 설명을 10개까지만 제공합니다.
나머지 설명은 **peshare.com 정식판**에서 이어집니다.

수능 기출 문장

[37] Yet in 1924, a member of the third British expedition, Edward Felix Norton, reached an elevation of 28,126 feet — just 900 feet below the summit — before being defeated by exhaustion and snow blindness.

throw

#1206 빈도 1 설명 잠금

단어 설명 (뜻/사용법)

샘플북은 단어 설명을 10개까지만 제공합니다.
나머지 설명은 **peshare.com 정식판**에서 이어집니다.

수능 기출 문장

[42] Ellyn McColgan says, “I used to say to people all the time, ‘I can help you figure out just about any problem you throw at me, but is that really what you want from me?’

thus

#1207 빈도 1 설명 잠금

단어 설명 (뜻/사용법)

샘플북은 단어 설명을 10개까지만 제공합니다.
나머지 설명은 **peshare.com 정식판**에서 이어집니다.

수능 기출 문장

[43] Thus they become more vulnerable.

Tibet

#1208 빈도 1 설명 잠금

단어 설명 (뜻/사용법)

샘플북은 단어 설명을 10개까지만 제공합니다.
나머지 설명은 **peshare.com 정식판**에서 이어집니다.

수능 기출 문장

[37] Marking the Nepal-Tibet border, Everest looms as a three-sided pyramid of gleaming ice and dark rock.

timber

#1209 빈도 1 설명 잠금

단어 설명 (뜻/사용법)

샘플북은 단어 설명을 10개까지만 제공합니다.
나머지 설명은 **peshare.com 정식판**에서 이어집니다.

수능 기출 문장

[28] The timber was sold on the open market and the soil converted to crops and pastureland.

tragedy

#1210 빈도 1 설명 잠금

단어 설명 (뜻/사용법)

샘플북은 단어 설명을 10개까지만 제공합니다.
나머지 설명은 **peshare.com 정식판**에서 이어집니다.

수능 기출 문장

[35] She believed that human nature is pretty much the same the whole world over; at least the general plot and motivation of the great tragedy would always be clear.

trek

#1211 빈도 1 설명 잠금

단어 설명 (뜻/사용법)

샘플북은 단어 설명을 10개까지만 제공합니다.
나머지 설명은 **peshare.com 정식판**에서 이어집니다.

수능 기출 문장

[37] The first Everesters were obliged to trek 400 miles from Darjeeling across the Tibetan plateau to reach the foot of the mountain.

truly

#1212 빈도 1 설명 잠금

단어 설명 (뜻/사용법)

샘플북은 단어 설명을 10개까지만 제공합니다.
나머지 설명은 **peshare.com 정식판**에서 이어집니다.

수능 기출 문장

[38] But what made him truly famous was his book Lives of the Most Eminent Painters, Sculptors and Architects (shortened as Lives).

trust

#1213 빈도 1 설명 잠금

단어 설명 (뜻/사용법)

샘플북은 단어 설명을 10개까지만 제공합니다.
나머지 설명은 **peshare.com 정식판**에서 이어집니다.

수능 기출 문장

[42] Trusting people and empowering them also allows you to focus on the things you need to accomplish.

turtle

#1214 빈도 1 설명 잠금

단어 설명 (뜻/사용법)

샘플북은 단어 설명을 10개까지만 제공합니다.
나머지 설명은 **peshare.com 정식판**에서 이어집니다.

수능 기출 문장

[20] Brightly colored ducks, frogs, and turtles were set adrift in the middle of the Pacific Ocean.

tv

#1215 빈도 1 설명 잠금

단어 설명 (뜻/사용법)

샘플북은 단어 설명을 10개까지만 제공합니다.
나머지 설명은 **peshare.com 정식판**에서 이어집니다.

수능 기출 문장

[43] Afraid of the world that is portrayed on TV, people stay in their homes with close family and do not build bonds with their neighbors.

unbearable

#1216 빈도 1 설명 잠금

단어 설명 (뜻/사용법)

샘플북은 단어 설명을 10개까지만 제공합니다.
나머지 설명은 **peshare.com 정식판**에서 이어집니다.

수능 기출 문장

[31] They do so probably to help smooth out the ‘rough edges’ of life, to make the unbearable bearable and the offensive inoffensive.

uncertain

#1217 빈도 1 설명 잠금

단어 설명 (뜻/사용법)

샘플북은 단어 설명을 10개까지만 제공합니다.
나머지 설명은 **peshare.com 정식판**에서 이어집니다.

수능 기출 문장

[43] We live in difficult and uncertain times.

uncomfortable

#1218 빈도 1 설명 잠금

단어 설명 (뜻/사용법)

샘플북은 단어 설명을 10개까지만 제공합니다.
나머지 설명은 **peshare.com 정식판**에서 이어집니다.

수능 기출 문장

[23] I was about 150 yards off the beach, when I felt a sudden chill in the air followed by an uncomfortable stillness.

undertaking

#1219 빈도 1 설명 잠금

단어 설명 (뜻/사용법)

샘플북은 단어 설명을 10개까지만 제공합니다.
나머지 설명은 **peshare.com 정식판**에서 이어집니다.

수능 기출 문장

[45] It is therefore important, if not essential, to maintain a clear focus in undertaking advocacy or mediation in order to ensure that the roles do not become blurred and therefore potentially counterproductive.

unfortunately

#1220 빈도 1 설명 잠금

단어 설명 (뜻/사용법)

샘플북은 단어 설명을 10개까지만 제공합니다.
나머지 설명은 **peshare.com 정식판**에서 이어집니다.

수능 기출 문장

[28] Unfortunately, deforestation left the soil exposed to harsh weather.

United

#1221 빈도 1 설명 잠금

단어 설명 (뜻/사용법)

샘플북은 단어 설명을 10개까지만 제공합니다.
나머지 설명은 **peshare.com 정식판**에서 이어집니다.

수능 기출 문장

[22] ③ That would mean, for instance, that countries such as Germany and the United Kingdom, which have been emitting for longer than most countries, would bear a larger share than their current emissions implied.

uphold

#1222 빈도 1 설명 잠금

단어 설명 (뜻/사용법)

샘플북은 단어 설명을 10개까지만 제공합니다.
나머지 설명은 **peshare.com 정식판**에서 이어집니다.

수능 기출 문장

[30] In much of social science, evidence is used only to affirm a particular theory — to search for the positive instances that uphold it.

value

#1223 빈도 1 설명 잠금

단어 설명 (뜻/사용법)

샘플북은 단어 설명을 10개까지만 제공합니다.
나머지 설명은 **peshare.com 정식판**에서 이어집니다.

수능 기출 문장

[27] The more we surround ourselves with people who are the same as we are, who hold the same views, and who share the same values, the greater the likelihood that we will shrink as human beings rather than grow.

variance

#1224 빈도 1 설명 잠금

단어 설명 (뜻/사용법)

샘플북은 단어 설명을 10개까지만 제공합니다.
나머지 설명은 **peshare.com 정식판**에서 이어집니다.

수능 기출 문장

[31] _____, a politician may indicate that one of his statements was 'somewhat at variance with the truth,' meaning that he lied.

vary

#1225 빈도 1 설명 잠금

단어 설명 (뜻/사용법)

샘플북은 단어 설명을 10개까지만 제공합니다.
나머지 설명은 **peshare.com 정식판**에서 이어집니다.

수능 기출 문장

[40] Opinions vary from ‘rejection and correction’ to complete acceptance.

view

#1226 빈도 1 설명 잠금

단어 설명 (뜻/사용법)

샘플북은 단어 설명을 10개까지만 제공합니다.
나머지 설명은 **peshare.com 정식판**에서 이어집니다.

수능 기출 문장

[27] The more we surround ourselves with people who are the same as we are, who hold the same views, and who share the same values, the greater the likelihood that we will shrink as human beings rather than grow.

vigor

#1227 빈도 1 설명 잠금

단어 설명 (뜻/사용법)

샘플북은 단어 설명을 10개까지만 제공합니다.
나머지 설명은 **peshare.com 정식판**에서 이어집니다.

수능 기출 문장

[25] You'll set the stage for more vigor throughout the evening hours along with a weight-loss benefit if you stay _____ after your meal.

voice

#1228 빈도 1 설명 잠금

단어 설명 (뜻/사용법)

샘플북은 단어 설명을 10개까지만 제공합니다.
나머지 설명은 **peshare.com 정식판**에서 이어집니다.

수능 기출 문장

[23] There was a certain panic in his voice that demanded attention.

vulnerable

#1229 빈도 1 설명 잠금

단어 설명 (뜻/사용법)

샘플북은 단어 설명을 10개까지만 제공합니다.
나머지 설명은 **peshare.com 정식판**에서 이어집니다.

수능 기출 문장

[43] Thus they become more vulnerable.

wall

#1230 빈도 1 설명 잠금

단어 설명 (뜻/사용법)

샘플북은 단어 설명을 10개까지만 제공합니다.
나머지 설명은 **peshare.com 정식판**에서 이어집니다.

수능 기출 문장

[43] Surrounding ourselves with a wall of fear, however, is not the answer.

war

#1231 빈도 1 설명 잠금

단어 설명 (뜻/사용법)

샘플북은 단어 설명을 10개까지만 제공합니다.
나머지 설명은 **peshare.com 정식판**에서 이어집니다.

수능 기출 문장

[43] Do you fear that crime, war, or terrorist attacks will disrupt the economy and your security?

Ward

#1232 빈도 1 설명 잠금

단어 설명 (뜻/사용법)

샘플북은 단어 설명을 10개까지만 제공합니다.
나머지 설명은 **peshare.com 정식판**에서 이어집니다.

수능 기출 문장

[39] “Once you’ve started, it can take just six weeks to see an improvement of up to 20 percent in your muscle capabilities,” says Dr. Ward.

watch

#1233 빈도 1 설명 잠금

단어 설명 (뜻/사용법)

샘플북은 단어 설명을 10개까지만 제공합니다.
나머지 설명은 **peshare.com 정식판**에서 이어집니다.

수능 기출 문장

[43] Research shows that people who watch a lot of news on television overestimate the threats to their well-being.

weak

#1234 빈도 1 설명 잠금

단어 설명 (뜻/사용법)

샘플북은 단어 설명을 10개까지만 제공합니다.
나머지 설명은 **peshare.com 정식판**에서 이어집니다.

수능 기출 문장

[39] Studies have found that intense programs of strength training can help even weak older people double their strength, as well as enable them to walk faster and climb stairs more easily.

weakness

#1235 빈도 1 설명 잠금

단어 설명 (뜻/사용법)

샘플북은 단어 설명을 10개까지만 제공합니다.
나머지 설명은 **peshare.com 정식판**에서 이어집니다.

수능 기출 문장

[37] The first eight expeditions to Everest were British, all of which attempted the mountain from the northern, Tibetan, side — not because it presented the most obvious weakness in the peak's formidable defenses but because in 1921 the Tibetan government opened its borders to foreigners, while Nepal remained off limits.

weather

#1236 빈도 1 설명 잠금

단어 설명 (뜻/사용법)

샘플북은 단어 설명을 10개까지만 제공합니다.
나머지 설명은 **peshare.com 정식판**에서 이어집니다.

수능 기출 문장

[28] Unfortunately, deforestation left the soil exposed to harsh weather.

wedding

#1237 빈도 1 설명 잠금

단어 설명 (뜻/사용법)

샘플북은 단어 설명을 10개까지만 제공합니다.
나머지 설명은 **peshare.com 정식판**에서 이어집니다.

수능 기출 문장

[19] One day in February 2009, Stephanie called Betty, ① her best friend, who was the only employee of her business Best Wedding.

week

#1238 빈도 1 설명 잠금

단어 설명 (뜻/사용법)

샘플북은 단어 설명을 10개까지만 제공합니다.
나머지 설명은 **peshare.com 정식판**에서 이어집니다.

수능 기출 문장

[39] "Once you've started, it can take just six weeks to see an improvement of up to 20 percent in your muscle capabilities," says Dr. Ward.

weight

#1239 빈도 1 설명 잠금

단어 설명 (뜻/사용법)

샘플북은 단어 설명을 10개까지만 제공합니다.
나머지 설명은 **peshare.com 정식판**에서 이어집니다.

수능 기출 문장

[25] You'll set the stage for more vigor throughout the evening hours along with a weight-loss benefit if you stay _____ after your meal.

welfare

#1240 빈도 1 설명 잠금

단어 설명 (뜻/사용법)

샘플북은 단어 설명을 10개까지만 제공합니다.
나머지 설명은 **peshare.com 정식판**에서 이어집니다.

수능 기출 문장

[28] Consequently, Rome's _____ could not provide sufficient energy to maintain its infrastructure and the welfare of its citizens.

whether

#1241 빈도 1 설명 잠금

단어 설명 (뜻/사용법)

샘플북은 단어 설명을 10개까지만 제공합니다.
나머지 설명은 **peshare.com 정식판**에서 이어집니다.

수능 기출 문장

[26] For example, it is documented that if people are asked to bet on whether a coin toss is heads or tails, most bet larger amounts if the coin is yet to be tossed.

white

#1242 빈도 1 설명 잠금

단어 설명 (뜻/사용법)

샘플북은 단어 설명을 10개까지만 제공합니다.
나머지 설명은 **peshare.com 정식판**에서 이어집니다.

수능 기출 문장

[33] A(n) impractical / brand-new white scarf might be pulled out of a donation bag at the last minute because of the promise of elegance it once held for its owner.

whole

#1243 빈도 1 설명 잠금

단어 설명 (뜻/사용법)

샘플북은 단어 설명을 10개까지만 제공합니다.
나머지 설명은 **peshare.com 정식판**에서 이어집니다.

수능 기출 문장

[35] She believed that human nature is pretty much the same the whole world over; at least the general plot and motivation of the great tragedy would always be clear.

willing

#1244 빈도 1 설명 잠금

단어 설명 (뜻/사용법)

샘플북은 단어 설명을 10개까지만 제공합니다.
나머지 설명은 **peshare.com 정식판**에서 이어집니다.

수능 기출 문장

[29] In each instance, you communicated the extent to which you wanted to qualify your claim, to guard yourself by restricting the extent to which you are willing to be held accountable for the claim.

wind

#1245 빈도 1 설명 잠금

단어 설명 (뜻/사용법)

샘플북은 단어 설명을 10개까지만 제공합니다.
나머지 설명은 **peshare.com 정식판**에서 이어집니다.

수능 기출 문장

[28] Wind blew across the barren landscapes and water ran down from the mountaintops and slopes, taking the soil with them.

without

#1246 빈도 1 설명 잠금

단어 설명 (뜻/사용법)

샘플북은 단어 설명을 10개까지만 제공합니다.
나머지 설명은 **peshare.com 정식판**에서 이어집니다.

수능 기출 문장

[26] Even without information, people believe the stocks they own will perform better than stocks they do not own.

woman

#1247 빈도 1 설명 잠금

단어 설명 (뜻/사용법)

샘플북은 단어 설명을 10개까지만 제공합니다.
나머지 설명은 **peshare.com 정식판**에서 이어집니다.

수능 기출 문장

[19] In a businesslike fashion, the two women began figuring out how to disengage.

workspace

#1248 빈도 1 설명 잠금

단어 설명 (뜻/사용법)

샘플북은 단어 설명을 10개까지만 제공합니다.
나머지 설명은 **peshare.com 정식판**에서 이어집니다.

수능 기출 문장

[24] Many people use their cleverness to justify and excuse themselves for the messiness of their workspaces.

worn

#1249 빈도 1 설명 잠금

단어 설명 (뜻/사용법)

샘플북은 단어 설명을 10개까지만 제공합니다.
나머지 설명은 **peshare.com 정식판**에서 이어집니다.

수능 기출 문장

[33] A worn-thin dress may hang in the back of a closet even though it hasn't been worn in years because the faint scent of pine that lingers on it is all that remains of someone's sixteenth summer.

[41] The kids have been so demanding that you are completely worn out.

worry

#1250 빈도 1 설명 잠금

단어 설명 (뜻/사용법)

샘플북은 단어 설명을 10개까지만 제공합니다.
나머지 설명은 **peshare.com 정식판**에서 이어집니다.

수능 기출 문장

[43] Do you worry about losing your good health?

worryingly

#1251 빈도 1 설명 잠금

단어 설명 (뜻/사용법)

샘플북은 단어 설명을 10개까지만 제공합니다.
나머지 설명은 **peshare.com 정식판**에서 이어집니다.

수능 기출 문장

[44] (④) But when they do surface, in addition to taking photos which allow individual whales to be identified, biologists can zip over in worryingly small boats and pick up the bits of skin that the whales leave behind on the surface when they re-submerge.

worthwhile

#1252 빈도 1 설명 잠금

단어 설명 (뜻/사용법)

샘플북은 단어 설명을 10개까지만 제공합니다.
나머지 설명은 **peshare.com 정식판**에서 이어집니다.

수능 기출 문장

[40] Although results won't be apparent immediately, the long-range benefits — both for language development and attitudes toward school — are worthwhile.

writer

#1253 빈도 1 설명 잠금

단어 설명 (뜻/사용법)

샘플북은 단어 설명을 10개까지만 제공합니다.
나머지 설명은 **peshare.com 정식판**에서 이어집니다.

수능 기출 문장

[38] Giorgio Vasari, the Italian painter, architect, and writer, was born in Arezzo in 1511.

yard

#1254 빈도 1 설명 잠금

단어 설명 (뜻/사용법)

샘플북은 단어 설명을 10개까지만 제공합니다.
나머지 설명은 **peshare.com 정식판**에서 이어집니다.

수능 기출 문장

[23] I was about 150 yards off the beach, when I felt a sudden chill in the air followed by an uncomfortable stillness.

yes

#1255 빈도 1 설명 잠금

단어 설명 (뜻/사용법)

샘플북은 단어 설명을 10개까지만 제공합니다.
나머지 설명은 **peshare.com 정식판**에서 이어집니다.

수능 기출 문장

[42] Then they would respond, ‘Yes, that’s true.

zip

#1256 빈도 1 설명 잠금

단어 설명 (뜻/사용법)

샘플북은 단어 설명을 10개까지만 제공합니다.
나머지 설명은 **peshare.com 정식판**에서 이어집니다.

수능 기출 문장

[44] (④) But when they do surface, in addition to taking photos which allow individual whales to be identified, biologists can zip over in worryingly small boats and pick up the bits of skin that the whales leave behind on the surface when they re-submerge.