고등 1~3학년 · 수능 대비

Peshare

수능 영어,
아는 단어가 독해를 망친다

독해를 무너뜨리는 상위 100개 핵심단어

2011학년도 수능 기출 문장 분석 기반

독해는 단어가 아니라 사고력이다

저자 피이쉐어 영어 연구팀

발행 피이쉐어(유)

peshare.com

본 도서는 정식판의 일부를 발췌한 미리보기(샘플)입니다.

판권

도서명	수능 영어, 아는 단어가 독해를 망친다 독해를 무너뜨리는 상위 100개 핵심단어
저자	피이쉐어 영어 연구팀
발행인	피이쉐어(유)
주소	대구 수성구 범어천로 126 상가동 208호
고객센터	(053) 745-1021
이메일	kakayara@gmail.com
발행일	2026년 1월 5일
판형 / 판차	전자책 / 초판 1쇄
버전	v1.0 (전자책)
ISBN	ISBN 추후 등록

© 2026 peshare.com | 피이쉐어(유). All rights reserved.
본 도서의 모든 내용은 저작권법에 의해 보호되며, 저작권자의 사전 서면 동의 없이 무단 복제·배포·전송·2차 저작물 작성을 금합니다.

본 도서는 교육과정 기반 수능·모의고사 기출 문장을 자체 DB로 편집·가공하여 구성되었습니다.

본 도서는 2011학년도 수능 기출 문장을 분석·재구성하여 제작되었습니다.

본 도서는 정식 출간본의 일부를 발췌한 미리보기(샘플)로, 학습 목적의 열람 외 상업적 이용을 금합니다.

서문

단어를 많이 알면, 영어를 잘할 수 있나요? 아닙니다.

'단어만 많이 외우면 영어를 잘할 수 있다'고 생각하는 학생들이 많습니다. 그런데 여러분은 이미 꽤 많은 단어를 알고 있습니다. 진짜 문제는 단어를 한국어 뜻으로만 1:1로 외운 탓에, 쉬운 단어로 이루어진 표현을 만나도 무슨 뜻인지 정확히 이해하지 못한다는 데 있습니다.

예문)

> We cannot let these children go hungry.
>
> The man and his wife worked as hard as they could. Still, they were poor and often went hungry.

여기서 go는 단순히 '가다'가 아니라 '어떤 상태로 지내다/되어 가다'에 가깝습니다. 그래서 go hungry는 '배고픈 상태가 지속되다', 즉 '끼니를 거르다/굶주리다'라는 뜻이 됩니다. 우리에게 익숙한 starve(굶주리다)와 뜻이 겹치죠. 한국 사람들은 어려운 단어인 starve는 외워 알면서도, 원어민들이 더 자연스럽게 쓰는 go hungry는 모르는 경우가 많습니다.

하지만 go hungry는 억지로 외워야 하는 숙어가 아닙니다. go의 진짜 쓰임을 알면 문맥에 따라 자연스럽게 이해되고, 나아가 [go hungry < starve] 같은 뉘앙스 차이까지 머릿속에 자동으로 그려져야 합니다.

하루는 수능을 3개월 앞둔 삼수 남학생이 찾아왔습니다. 3년 동안 점수가 50점대에서 멈춰 있다며, 단어를 많이 몰라서 그런 것 같다고 단어장 한 권을 사 들고 왔더군요. 저는 그 책을 건네받아 쓰레기통에 넣으며, "지금은 이걸 볼 때가 아니다"라고 말했습니다.

50점을 받는 학생이 수능을 석 달 앞두고 단어만 외우는 게 과연 도움이 될까요? 아는 단어로만 이루어진 문장이 나와도 뜻을 이해하지 못한다면, 문장을 읽는 방법부터 다시 배워야 합니다. 그 학생에게 필요한 건 기계적인 단어 암기가 아니라, 글의 흐름과 맥락을 따라가는 훈련이었습니다.

이 학생은 일주일에 3시간씩 4번 훈련을 한 뒤 10점이 올랐습니다. 다시 4번을 더 하고 10점이 더 올랐고, 결국 수능에서 80점대 후반을 받았습니다. 시간이 조금만 더 있었다면 90점대도 충분했을 겁니다. 이 학생은 단어를 더 외우지 않았습니다. 대신 문장을 읽을 때마다 한국어로 번역하지 않고, 읽은 만큼 머릿속에 장면을 그려내는 훈련을 했습니다. 독해는 암기로 좋아지지 않습니다. 생각하는 훈련으로 좋아집니다.

이러한 본질적인 사고력 훈련은 수험생에게만 통하는 것이 아닙니다. 호주에 있을 때의 일입니다. 반에서 꼴찌를 하던 초등학교 4학년 아이가 있었습니다. 저는 이 아이를 3주 동안 하루 3시간씩 가르쳤습니다. 단어를 외우게 했을까요? 문법을 주입했을까요? 아닙니다. 글을 읽는 만큼 머릿속에 그림을 그리는 훈련만 했습니다.

결과는 놀라웠습니다. 아이는 반에서 영어를 가장 잘하는 학생으로 바뀌었고, 학년 전체에서도 1, 2등을 다툴 정도가 되었습니다. 성적보다 더 인상적인 것은 아이의 태도였습니다. 매일 책을 읽고, 길을 걸어가면서도 책에서 눈을 떼지 않는 아이가 되었습니다. 담임 선생님이 너무 놀라 부모님께 "이 아이에게 대체 무슨 일이 있었던 건가요?"라며 장문의 편지를 보낼 정도였죠.

단어는 '뜻'과 '사용법'을 함께 익혀야 합니다. 뜻만 외우면 글 속에서 그 단어가 어떤 역할을 하는지 알 수 없습니다. 반대로 사용법을 이해하면 단어는 자연스럽게 머릿속에 각인됩니다. 그리고 더 놀라운 변화가 일어

납니다. 문장을 읽을 때 한국어 번역을 거치지 않고도, 단어 하나를 읽을 때마다 머릿속에 곧바로 그림이 착착 그려지기 시작한다는 것입니다.

그게 바로 진짜 독해력입니다.

이제 시작해 봅시다. 독해는 단어 암기가 아니라 사고력입니다.

피이쉐어 영어 연구팀

목차

단어 1260개 / 설명 10개 제공 (샘플북)

1	the	빈도 337	50
2	be	빈도 218	59
3	to	빈도 165	69
4	a	빈도 163	77
5	of	빈도 145	83
6	and	빈도 129	93
7	in	빈도 125	101
8	that	빈도 94	109
9	they	빈도 72	117
10	it	빈도 71	125
11	she	빈도 71	133
12	have	빈도 65	135
13	for	빈도 57	137
14	we	빈도 56	139
15	on	빈도 45	141
16	with	빈도 43	143
17	as	빈도 41	145
18	you	빈도 40	147
19	or	빈도 39	149
20	student	빈도 37	151
21	he	빈도 30	153
22	can	빈도 29	155
23	from	빈도 29	157
24	when	빈도 29	159
25	at	빈도 26	161
26	do	빈도 25	163

27	this	빈도 23	165
28	one	빈도 22	167
29	I	빈도 21	169
30	not	빈도 21	171
31	other	빈도 21	173
32	so	빈도 21	175
33	theme	빈도 21	177
34	time	빈도 20	179
35	all	빈도 19	181
36	child	빈도 19	183
37	but	빈도 18	185
38	new	빈도 17	187
39	way	빈도 17	189
40	if	빈도 16	191
41	see	빈도 16	193
42	who	빈도 16	195
43	many	빈도 15	197
44	people	빈도 15	199
45	than	빈도 15	201
46	there	빈도 15	203
47	what	빈도 15	205
48	group	빈도 14	207
49	life	빈도 14	209
50	take	빈도 14	211
51	body	빈도 13	213
52	know	빈도 13	215
53	make	빈도 13	217
54	say	빈도 13	219
55	about	빈도 12	221

56	look	빈도 12	223
57	more	빈도 12	225
58	no	빈도 12	227
59	only	빈도 12	229
60	record	빈도 12	231
61	such	빈도 12	233
62	teacher	빈도 12	235
63	which	빈도 12	237
64	will	빈도 12	239
65	by	빈도 11	241
66	experience	빈도 11	243
67	person	빈도 11	245
68	problem	빈도 11	247
69	appear	빈도 10	249
70	end	빈도 10	251
71	find	빈도 10	253
72	result	빈도 10	255
73	something	빈도 10	257
74	area	빈도 9	259
75	best	빈도 9	261
76	different	빈도 9	263
77	good	빈도 9	265
78	however	빈도 9	267
79	idea	빈도 9	269
80	its	빈도 9	271
81	like	빈도 9	273
82	little	빈도 9	275
83	mind	빈도 9	277

84	recorder	빈도 9	279
85	tape	빈도 9	281
86	then	빈도 9	283
87	thing	빈도 9	285
88	use	빈도 9	287
89	asthma	빈도 8	289
90	could	빈도 8	291
91	go	빈도 8	293
92	last	빈도 8	295
93	later	빈도 8	297
94	moment	빈도 8	299
95	most	빈도 8	301
96	much	빈도 8	303
97	must	빈도 8	305
98	out	빈도 8	307
99	period	빈도 8	309
100	show	빈도 8	311
101	social	빈도 8	313
102	word	빈도 8	315
103	after	빈도 7	317
104	class	빈도 7	319
105	each	빈도 7	321
106	else	빈도 7	323
107	far	빈도 7	325
108	first	빈도 7	327
109	into	빈도 7	329
110	Joan	빈도 7	331
111	learn	빈도 7	333
112	live	빈도 7	335

113	over	빈도 7	337
114	percentage	빈도 7	339
115	place	빈도 7	341
116	seem	빈도 7	343
117	several	빈도 7	345
118	these	빈도 7	347
119	think	빈도 7	349
120	thought	빈도 7	351
121	two	빈도 7	353
122	up	빈도 7	355
123	while	빈도 7	357
124	world	빈도 7	359
125	year	빈도 7	361
126	ask	빈도 6	363
127	cookie	빈도 6	365
128	depend	빈도 6	367
129	difference	빈도 6	369
130	during	빈도 6	371
131	even	빈도 6	373
132	feel	빈도 6	375
133	future	빈도 6	377
134	girl	빈도 6	379
135	Habitat	빈도 6	381
136	high	빈도 6	383
137	hold	빈도 6	385
138	how	빈도 6	387
139	line	빈도 6	389
140	may	빈도 6	391

141	often	빈도 6	393
142	own	빈도 6	395
143	play	빈도 6	397
144	reason	빈도 6	399
145	recognize	빈도 6	401
146	recording	빈도 6	403
147	relationship	빈도 6	405
148	remember	빈도 6	407
149	repeat	빈도 6	409
150	separate	빈도 6	411
151	share	빈도 6	413
152	similar	빈도 6	415
153	some	빈도 6	417
154	someone	빈도 6	419
155	strong	빈도 6	421
156	teach	빈도 6	423
157	try	빈도 6	425
158	understand	빈도 6	427
159	value	빈도 6	429
160	variation	빈도 6	431
161	back	빈도 5	433
162	bat	빈도 5	435
163	before	빈도 5	437
164	bond	빈도 5	439
165	build	빈도 5	441
166	call	빈도 5	443
167	come	빈도 5	445
168	consider	빈도 5	447
169	courage	빈도 5	449

170	day	빈도 5	451
171	energy	빈도 5	453
172	everyone	빈도 5	455
173	fact	빈도 5	457
174	focus	빈도 5	459
175	follow	빈도 5	461
176	help	빈도 5	463
177	low	빈도 5	465
178	modern	빈도 5	467
179	name	빈도 5	469
180	Nature	빈도 5	471
181	notice	빈도 5	473
182	perform	빈도 5	475
183	product	빈도 5	477
184	reality	빈도 5	479
185	role	빈도 5	481
186	rural	빈도 5	483
187	school	빈도 5	485
188	small	빈도 5	487
189	society	빈도 5	489
190	step	빈도 5	491
191	those	빈도 5	493
192	three	빈도 5	495
193	turn	빈도 5	497
194	urban	빈도 5	499
195	usually	빈도 5	501
196	week	빈도 5	503
197	work	빈도 5	505

198	almost	빈도 4	507
199	also	빈도 4	509
200	another	빈도 4	511
201	Apelles	빈도 4	513
202	attempt	빈도 4	515
203	believe	빈도 4	517
204	better	빈도 4	519
205	case	빈도 4	521
206	clearly	빈도 4	523
207	club	빈도 4	525
208	culture	빈도 4	527
209	delight	빈도 4	529
210	delivery	빈도 4	531
211	detail	빈도 4	533
212	discussion	빈도 4	535
213	down	빈도 4	537
214	earlier	빈도 4	539
215	essential	빈도 4	541
216	everything	빈도 4	543
217	face	빈도 4	545
218	fail	빈도 4	547
219	fish	빈도 4	549
220	further	빈도 4	551
221	gift	빈도 4	553
222	hand	빈도 4	555
223	harmonious	빈도 4	557
224	hear	빈도 4	559
225	himself	빈도 4	561
226	hit	빈도 4	563

227	important	빈도 4	565
228	individual	빈도 4	567
229	introduce	빈도 4	569
230	introduction	빈도 4	571
231	just	빈도 4	573
232	Kate	빈도 4	575
233	large	빈도 4	577
234	listen	빈도 4	579
235	lunch	빈도 4	581
236	male	빈도 4	583
237	man	빈도 4	585
238	move	빈도 4	587
239	music	빈도 4	589
240	my	빈도 4	591
241	next	빈도 4	593
242	open	빈도 4	595
243	present	빈도 4	597
244	primitive	빈도 4	599
245	question	빈도 4	601
246	rapport	빈도 4	603
247	regard	빈도 4	605
248	same	빈도 4	607
249	second	빈도 4	609
250	set	빈도 4	611
251	species	빈도 4	613
252	sport	빈도 4	615
253	start	빈도 4	617
254	throughout	빈도 4	619

255	together	빈도 4	621
256	very	빈도 4	623
257	where	빈도 4	625
258	would	빈도 4	627
259	write	빈도 4	629
260	acquire	빈도 3	631
261	adult	빈도 3	633
262	advise	빈도 3	635
263	afternoon	빈도 3	637
264	again	빈도 3	639
265	although	빈도 3	641
266	any	빈도 3	643
267	arrange	빈도 3	645
268	Asch	빈도 3	647
269	attention	빈도 3	649
270	basic	빈도 3	651
271	because	빈도 3	653
272	become	빈도 3	655
273	Beethoven	빈도 3	657
274	beyond	빈도 3	659
275	blended	빈도 3	661
276	blood	빈도 3	663
277	bootmaker	빈도 3	665
278	bring	빈도 3	667
279	Canal	빈도 3	669
280	center	빈도 3	671
281	choice	빈도 3	673
282	circumstance	빈도 3	675
283	classical	빈도 3	677

284	closer	빈도 3	679
285	commonality	빈도 3	681
286	company	빈도 3	683
287	composer	빈도 3	685
288	condition	빈도 3	687
289	continue	빈도 3	689
290	corner	빈도 3	691
291	create	빈도 3	693
292	critical	빈도 3	695
293	curious	빈도 3	697
294	daily	빈도 3	699
295	determine	빈도 3	701
296	disappear	빈도 3	703
297	dozen	빈도 3	705
298	draw	빈도 3	707
299	easily	빈도 3	709
300	effect	빈도 3	711
301	either	빈도 3	713
302	enjoy	빈도 3	715
303	Eroica	빈도 3	717
304	every	빈도 3	719
305	exactly	빈도 3	721
306	excitedly	빈도 3	723
307	expect	빈도 3	725
308	extent	빈도 3	727
309	feeling	빈도 3	729
310	female	빈도 3	731
311	finally	빈도 3	733

312	fit	빈도 3	735
313	futile	빈도 3	737
314	gather	빈도 3	739
315	ground	빈도 3	741
316	grow	빈도 3	743
317	growth	빈도 3	745
318	higher	빈도 3	747
319	hour	빈도 3	749
320	human	빈도 3	751
321	identify	빈도 3	753
322	inspiration	빈도 3	755
323	institution	빈도 3	757
324	keep	빈도 3	759
325	least	빈도 3	761
326	less	빈도 3	763
327	let	빈도 3	765
328	level	빈도 3	767
329	likely	빈도 3	769
330	listener	빈도 3	771
331	longer	빈도 3	773
332	longest	빈도 3	775
333	melody	빈도 3	777
334	need	빈도 3	779
335	nest	빈도 3	781
336	night	빈도 3	783
337	now	빈도 3	785
338	offer	빈도 3	787
339	opposite	빈도 3	789
340	order	빈도 3	791

341	part	빈도 3	793
342	performance	빈도 3	795
343	performer	빈도 3	797
344	picture	빈도 3	799
345	piece	빈도 3	801
346	preview	빈도 3	803
347	produce	빈도 3	805
348	prominent	빈도 3	807
349	rather	빈도 3	809
350	recur	빈도 3	811
351	relatively	빈도 3	813
352	remain	빈도 3	815
353	remind	빈도 3	817
354	require	빈도 3	819
355	rhythmically	빈도 3	821
356	river	빈도 3	823
357	rock	빈도 3	825
358	scientist	빈도 3	827
359	search	빈도 3	829
360	should	빈도 3	831
361	signal	빈도 3	833
362	simple	빈도 3	835
363	simultaneously	빈도 3	837
364	since	빈도 3	839
365	sit	빈도 3	841
366	soft	빈도 3	843
367	solution	빈도 3	845
368	soon	빈도 3	847

369	sound	빈도 3	849
370	stop	빈도 3	851
371	study	빈도 3	853
372	success	빈도 3	855
373	sudden	빈도 3	857
374	suddenly	빈도 3	859
375	sufficiently	빈도 3	861
376	surprise	빈도 3	863
377	table	빈도 3	865
378	task	빈도 3	867
379	tendency	빈도 3	869
380	thinking	빈도 3	871
381	travel	빈도 3	873
382	tree	빈도 3	875
383	trouble	빈도 3	877
384	truly	빈도 3	879
385	truth	빈도 3	881
386	view	빈도 3	883
387	Wagner	빈도 3	885
388	water	빈도 3	887
389	why	빈도 3	889
390	wit	빈도 3	891
391	worry	빈도 3	893
392	writer	빈도 3	895
393	yard	빈도 3	897
394	yourself	빈도 3	899
395	able	빈도 2	901
396	above	빈도 2	903
397	actually	빈도 2	905

398	add	빈도 2	907
399	against	빈도 2	909
400	alienation	빈도 2	911
401	always	빈도 2	913
402	anatomy	빈도 2	915
403	angry	빈도 2	917
404	apparently	빈도 2	919
405	appeal	빈도 2	921
406	around	빈도 2	923
407	art	빈도 2	925
408	background	빈도 2	927
409	beautiful	빈도 2	929
410	beginner	빈도 2	931
411	belief	빈도 2	933
412	between	빈도 2	935
413	big	빈도 2	937
414	birth	빈도 2	939
415	both	빈도 2	941
416	Bristlecone	빈도 2	943
417	camera	빈도 2	945
418	cell	빈도 2	947
419	certain	빈도 2	949
420	challenge	빈도 2	951
421	chance	빈도 2	953
422	clean	빈도 2	955
423	close	빈도 2	957
424	colleague	빈도 2	959
425	common	빈도 2	961

426	communication	빈도 2	963
427	community	빈도 2	965
428	conform	빈도 2	967
429	conversation	빈도 2	969
430	correct	빈도 2	971
431	couple	빈도 2	973
432	course	빈도 2	975
433	criticize	빈도 2	977
434	cup	빈도 2	979
435	dangle	빈도 2	981
436	deed	빈도 2	983
437	define	빈도 2	985
438	deliver	빈도 2	987
439	densely	빈도 2	989
440	describe	빈도 2	991
441	diagnose	빈도 2	993
442	die	빈도 2	995
443	difficult	빈도 2	997
444	discipline	빈도 2	999
445	dissent	빈도 2	1001
446	distinguish	빈도 2	1003
447	diverse	빈도 2	1005
448	donor	빈도 2	1007
449	door	빈도 2	1009
450	Eastern	빈도 2	1011
451	easy	빈도 2	1013
452	economically	빈도 2	1015
453	edge	빈도 2	1017
454	education	빈도 2	1019

455	efficiency	빈도 2	1021
456	effort	빈도 2	1023
457	elder	빈도 2	1025
458	enable	빈도 2	1027
459	engine	빈도 2	1029
460	entire	빈도 2	1031
461	especially	빈도 2	1033
462	ethnic	빈도 2	1035
463	example	빈도 2	1037
464	except	빈도 2	1039
465	exist	빈도 2	1041
466	experiment	빈도 2	1043
467	explanation	빈도 2	1045
468	extremely	빈도 2	1047
469	eye	빈도 2	1049
470	filter	빈도 2	1051
471	finish	빈도 2	1053
472	food	빈도 2	1055
473	forage	빈도 2	1057
474	forest	빈도 2	1059
475	friend	빈도 2	1061
476	front	빈도 2	1063
477	frustrated	빈도 2	1065
478	frustration	빈도 2	1067
479	furthermore	빈도 2	1069
480	give	빈도 2	1071
481	happen	빈도 2	1073
482	happy	빈도 2	1075

483	hard	빈도 2	1077
484	height	빈도 2	1079
485	highest	빈도 2	1081
486	home	빈도 2	1083
487	identical	빈도 2	1085
488	improve	빈도 2	1087
489	incorporate	빈도 2	1089
490	increase	빈도 2	1091
491	influence	빈도 2	1093
492	information	빈도 2	1095
493	instead	빈도 2	1097
494	intellectual	빈도 2	1099
495	interest	빈도 2	1101
496	internal	빈도 2	1103
497	investment	빈도 2	1105
498	involve	빈도 2	1107
499	irrelevant	빈도 2	1109
500	itself	빈도 2	1111
501	knowledge	빈도 2	1113
502	labor	빈도 2	1115
503	leave	빈도 2	1117
504	length	빈도 2	1119
505	limit	빈도 2	1121
506	long	빈도 2	1123
507	love	빈도 2	1125
508	loving	빈도 2	1127
509	mandatory	빈도 2	1129
510	manipulate	빈도 2	1131
511	market	빈도 2	1133

512	marriage	빈도 2	1135
513	martial	빈도 2	1137
514	master	빈도 2	1139
515	mate	빈도 2	1141
516	matter	빈도 2	1143
517	meaning	빈도 2	1145
518	medium	빈도 2	1147
519	mere	빈도 2	1149
520	merge	빈도 2	1151
521	might	빈도 2	1153
522	mile	빈도 2	1155
523	minimal	빈도 2	1157
524	mistake	빈도 2	1159
525	natural	빈도 2	1161
526	necessarily	빈도 2	1163
527	never	빈도 2	1165
528	niche	빈도 2	1167
529	none	빈도 2	1169
530	nothing	빈도 2	1171
531	numerous	빈도 2	1173
532	occupy	빈도 2	1175
533	occur	빈도 2	1177
534	old	빈도 2	1179
535	opinion	빈도 2	1181
536	overlook	빈도 2	1183
537	painter	빈도 2	1185
538	painting	빈도 2	1187
539	past	빈도 2	1189

540	patch	빈도 2	**1191**
541	perhaps	빈도 2	**1193**
542	personal	빈도 2	**1195**
543	phenomenon	빈도 2	**1197**
544	philosophy	빈도 2	**1199**
545	photo	빈도 2	**1201**
546	pine	빈도 2	**1203**
547	plan	빈도 2	**1205**
548	polarity	빈도 2	**1207**
549	politically	빈도 2	**1209**
550	preferable	빈도 2	**1211**
551	principle	빈도 2	**1213**
552	provoke	빈도 2	**1215**
553	purpose	빈도 2	**1217**
554	railroad	빈도 2	**1219**
555	rate	빈도 2	**1221**
556	real	빈도 2	**1223**
557	realistic	빈도 2	**1225**
558	really	빈도 2	**1227**
559	receive	빈도 2	**1229**
560	receiver	빈도 2	**1231**
561	refer	빈도 2	**1233**
562	relative	빈도 2	**1235**
563	religion	빈도 2	**1237**
564	respect	빈도 2	**1239**
565	return	빈도 2	**1241**
566	sake	빈도 2	**1243**
567	satisfy	빈도 2	**1245**
568	saucer	빈도 2	**1247**

569	seat	빈도 2	1249
570	sense	빈도 2	1251
571	short	빈도 2	1253
572	side	빈도 2	1255
573	signaller	빈도 2	1257
574	single	빈도 2	1259
575	sociology	빈도 2	1261
576	spectrum	빈도 2	1263
577	spend	빈도 2	1265
578	stick	빈도 2	1267
579	strive	빈도 2	1269
580	subject	빈도 2	1271
581	successful	빈도 2	1273
582	surely	빈도 2	1275
583	surroundings	빈도 2	1277
584	survival	빈도 2	1279
585	technology	빈도 2	1281
586	tell	빈도 2	1283
587	thank	빈도 2	1285
588	themselves	빈도 2	1287
589	therefore	빈도 2	1289
590	thousand	빈도 2	1291
591	through	빈도 2	1293
592	tool	빈도 2	1295
593	train	빈도 2	1297
594	transfer	빈도 2	1299
595	treat	빈도 2	1301
596	understanding	빈도 2	1303

597	unique	빈도 2	1305
598	university	빈도 2	1307
599	unlike	빈도 2	1309
600	vampire	빈도 2	1311
601	variety	빈도 2	1313
602	vast	빈도 2	1315
603	volunteer	빈도 2	1317
604	wander	빈도 2	1319
605	want	빈도 2	1321
606	warm	빈도 2	1323
607	well	빈도 2	1325
608	western	빈도 2	1327
609	whenever	빈도 2	1329
610	wholly	빈도 2	1331
611	whom	빈도 2	1333
612	wife	빈도 2	1335
613	Wilkinson	빈도 2	1337
614	win	빈도 2	1339
615	worm	빈도 2	1341
616	worst	빈도 2	1343
617	writing	빈도 2	1345
618	young	빈도 2	1347
619	absorb	빈도 1	1349
620	abundance	빈도 1	1351
621	academic	빈도 1	1353
622	accent	빈도 1	1355
623	accept	빈도 1	1357
624	accomplish	빈도 1	1359
625	accurate	빈도 1	1361

626	achieve	빈도 1	1363
627	achievement	빈도 1	1365
628	acreage	빈도 1	1367
629	across	빈도 1	1369
630	act	빈도 1	1371
631	action	빈도 1	1373
632	activity	빈도 1	1375
633	advent	빈도 1	1377
634	adversity	빈도 1	1379
635	affection	빈도 1	1381
636	affective	빈도 1	1383
637	afterward	빈도 1	1385
638	age	빈도 1	1387
639	ago	빈도 1	1389
640	agree	빈도 1	1391
641	agreement	빈도 1	1393
642	along	빈도 1	1395
643	alternative	빈도 1	1397
644	America	빈도 1	1399
645	among	빈도 1	1401
646	amount	빈도 1	1403
647	angler	빈도 1	1405
648	animal	빈도 1	1407
649	announce	빈도 1	1409
650	answer	빈도 1	1411
651	anticipate	빈도 1	1413
652	anxiety	빈도 1	1415
653	anxiously	빈도 1	1417

654	anything	빈도 1	1419
655	apartment	빈도 1	1421
656	approach	빈도 1	1423
657	appropriate	빈도 1	1425
658	argue	빈도 1	1427
659	arrangement	빈도 1	1429
660	arrogance	빈도 1	1431
661	artist	빈도 1	1433
662	assemble	빈도 1	1435
663	asset	빈도 1	1437
664	assume	빈도 1	1439
665	assure	빈도 1	1441
666	attack	빈도 1	1443
667	attain	빈도 1	1445
668	automotive	빈도 1	1447
669	avoid	빈도 1	1449
670	aware	빈도 1	1451
671	awareness	빈도 1	1453
672	away	빈도 1	1455
673	bad	빈도 1	1457
674	balance	빈도 1	1459
675	bar	빈도 1	1461
676	base	빈도 1	1463
677	bathroom	빈도 1	1465
678	beat	빈도 1	1467
679	begin	빈도 1	1469
680	behavior	빈도 1	1471
681	behind	빈도 1	1473
682	belong	빈도 1	1475

683	benefit	빈도 1	1477
684	biologist	빈도 1	1479
685	bit	빈도 1	1481
686	block	빈도 1	1483
687	break	빈도 1	1485
688	breakthrough	빈도 1	1487
689	breath	빈도 1	1489
690	builder	빈도 1	1491
691	buy	빈도 1	1493
692	calm	빈도 1	1495
693	Canada	빈도 1	1497
694	cancel	빈도 1	1499
695	candy	빈도 1	1501
696	capable	빈도 1	1503
697	car	빈도 1	1505
698	carry	빈도 1	1507
699	catch	빈도 1	1509
700	caution	빈도 1	1511
701	cease	빈도 1	1513
702	celebration	빈도 1	1515
703	central	빈도 1	1517
704	certainly	빈도 1	1519
705	certainty	빈도 1	1521
706	change	빈도 1	1523
707	character	빈도 1	1525
708	characterize	빈도 1	1527
709	charge	빈도 1	1529
710	chat	빈도 1	1531

711	chew	빈도 1	1533
712	chewy	빈도 1	1535
713	childhood	빈도 1	1537
714	circle	빈도 1	1539
715	citizenship	빈도 1	1541
716	clarify	빈도 1	1543
717	classic	빈도 1	1545
718	climate	빈도 1	1547
719	coastal	빈도 1	1549
720	coffee	빈도 1	1551
721	cohesion	빈도 1	1553
722	cold	빈도 1	1555
723	combustion	빈도 1	1557
724	communal	빈도 1	1559
725	compensate	빈도 1	1561
726	compete	빈도 1	1563
727	completely	빈도 1	1565
728	conceal	빈도 1	1567
729	concentrate	빈도 1	1569
730	conception	빈도 1	1571
731	concern	빈도 1	1573
732	conditionally	빈도 1	1575
733	conducive	빈도 1	1577
734	conference	빈도 1	1579
735	conflict	빈도 1	1581
736	confuse	빈도 1	1583
737	connection	빈도 1	1585
738	contemporary	빈도 1	1587
739	contempt	빈도 1	1589

740	contest	빈도 1	1591
741	context	빈도 1	1593
742	contrary	빈도 1	1595
743	contribute	빈도 1	1597
744	control	빈도 1	1599
745	cool	빈도 1	1601
746	cooperation	빈도 1	1603
747	cor	빈도 1	1605
748	correlation	빈도 1	1607
749	cost	빈도 1	1609
750	countryside	빈도 1	1611
751	courageous	빈도 1	1613
752	craving	빈도 1	1615
753	critic	빈도 1	1617
754	criticism	빈도 1	1619
755	crunchy	빈도 1	1621
756	cultivation	빈도 1	1623
757	current	빈도 1	1625
758	custom	빈도 1	1627
759	damage	빈도 1	1629
760	damaging	빈도 1	1631
761	danger	빈도 1	1633
762	dare	빈도 1	1635
763	datum	빈도 1	1637
764	Dawkins	빈도 1	1639
765	debate	빈도 1	1641
766	debt	빈도 1	1643
767	decay	빈도 1	1645

768	decide	빈도 1	1647
769	deep	빈도 1	1649
770	definitely	빈도 1	1651
771	definition	빈도 1	1653
772	demand	빈도 1	1655
773	deny	빈도 1	1657
774	derive	빈도 1	1659
775	design	빈도 1	1661
776	desire	빈도 1	1663
777	detach	빈도 1	1665
778	determination	빈도 1	1667
779	detract	빈도 1	1669
780	develop	빈도 1	1671
781	devote	빈도 1	1673
782	devour	빈도 1	1675
783	dictionary	빈도 1	1677
784	direct	빈도 1	1679
785	directly	빈도 1	1681
786	disapproval	빈도 1	1683
787	discover	빈도 1	1685
788	disturb	빈도 1	1687
789	diversity	빈도 1	1689
790	dna	빈도 1	1691
791	dollar	빈도 1	1693
792	downfall	빈도 1	1695
793	due	빈도 1	1697
794	earn	빈도 1	1699
795	earnestly	빈도 1	1701
796	easier	빈도 1	1703

797	eat	빈도 1	1705
798	educate	빈도 1	1707
799	educational	빈도 1	1709
800	eliminate	빈도 1	1711
801	elimination	빈도 1	1713
802	embed	빈도 1	1715
803	embrace	빈도 1	1717
804	emotional	빈도 1	1719
805	enact	빈도 1	1721
806	enjoyable	빈도 1	1723
807	enough	빈도 1	1725
808	environment	빈도 1	1727
809	environmental	빈도 1	1729
810	equilibrate	빈도 1	1731
811	Erie	빈도 1	1733
812	establish	빈도 1	1735
813	evaluate	빈도 1	1737
814	eventually	빈도 1	1739
815	evergreen	빈도 1	1741
816	everybody	빈도 1	1743
817	exact	빈도 1	1745
818	examine	빈도 1	1747
819	exception	빈도 1	1749
820	execute	빈도 1	1751
821	execution	빈도 1	1753
822	existing	빈도 1	1755
823	expand	빈도 1	1757
824	expectation	빈도 1	1759

825	experiencer	빈도 1	1761
826	experimental	빈도 1	1763
827	express	빈도 1	1765
828	factor	빈도 1	1767
829	fair	빈도 1	1769
830	fall	빈도 1	1771
831	false	빈도 1	1773
832	familiar	빈도 1	1775
833	family	빈도 1	1777
834	famous	빈도 1	1779
835	faster	빈도 1	1781
836	fatal	빈도 1	1783
837	father	빈도 1	1785
838	fault	빈도 1	1787
839	favor	빈도 1	1789
840	feed	빈도 1	1791
841	festival	빈도 1	1793
842	few	빈도 1	1795
843	fewer	빈도 1	1797
844	finding	빈도 1	1799
845	finger	빈도 1	1801
846	fittest	빈도 1	1803
847	fix	빈도 1	1805
848	flow	빈도 1	1807
849	foot	빈도 1	1809
850	forager	빈도 1	1811
851	fortune	빈도 1	1813
852	forward	빈도 1	1815
853	four	빈도 1	1817

854	freezing	빈도 1	1819
855	frequent	빈도 1	1821
856	frequently	빈도 1	1823
857	freshly	빈도 1	1825
858	fruit	빈도 1	1827
859	fuel	빈도 1	1829
860	fundamental	빈도 1	1831
861	fuss	빈도 1	1833
862	game	빈도 1	1835
863	gender	빈도 1	1837
864	geneticist	빈도 1	1839
865	genuinely	빈도 1	1841
866	Gerald	빈도 1	1843
867	get	빈도 1	1845
868	gradually	빈도 1	1847
869	graph	빈도 1	1849
870	greater	빈도 1	1851
871	greatly	빈도 1	1853
872	Greece	빈도 1	1855
873	guilty	빈도 1	1857
874	halfhearted	빈도 1	1859
875	happily	빈도 1	1861
876	harshness	빈도 1	1863
877	harvesting	빈도 1	1865
878	head	빈도 1	1867
879	heart	빈도 1	1869
880	heavily	빈도 1	1871
881	hence	빈도 1	1873

882	heritage	빈도 1	1875
883	herself	빈도 1	1877
884	hiding	빈도 1	1879
885	historian	빈도 1	1881
886	hostility	빈도 1	1883
887	hot	빈도 1	1885
888	hunger	빈도 1	1887
889	hunt	빈도 1	1889
890	hurry	빈도 1	1891
891	ideal	빈도 1	1893
892	illustrate	빈도 1	1895
893	imagine	빈도 1	1897
894	imbricate	빈도 1	1899
895	imitate	빈도 1	1901
896	immediately	빈도 1	1903
897	impair	빈도 1	1905
898	implication	빈도 1	1907
899	importance	빈도 1	1909
900	impress	빈도 1	1911
901	imprudent	빈도 1	1913
902	incentive	빈도 1	1915
903	include	빈도 1	1917
904	incredible	빈도 1	1919
905	independent	빈도 1	1921
906	indifference	빈도 1	1923
907	indubitable	빈도 1	1925
908	induce	빈도 1	1927
909	industrial	빈도 1	1929
910	inform	빈도 1	1931

911	inner	빈도 1	1933
912	Innovation	빈도 1	1935
913	insect	빈도 1	1937
914	inspire	빈도 1	1939
915	instant	빈도 1	1941
916	instruct	빈도 1	1943
917	intent	빈도 1	1945
918	interpretation	빈도 1	1947
919	intricate	빈도 1	1949
920	introspective	빈도 1	1951
921	invariably	빈도 1	1953
922	invasion	빈도 1	1955
923	issue	빈도 1	1957
924	Jess	빈도 1	1959
925	job	빈도 1	1961
926	John	빈도 1	1963
927	joke	빈도 1	1965
928	journey	빈도 1	1967
929	judgment	빈도 1	1969
930	jump	빈도 1	1971
931	justify	빈도 1	1973
932	kind	빈도 1	1975
933	knee	빈도 1	1977
934	Krebs	빈도 1	1979
935	La	빈도 1	1981
936	lament	빈도 1	1983
937	landscape	빈도 1	1985
938	language	빈도 1	1987

939	latin	빈도 1	**1989**
940	learning	빈도 1	**1991**
941	leg	빈도 1	**1993**
942	lens	빈도 1	**1995**
943	liable	빈도 1	**1997**
944	light	빈도 1	**1999**
945	limited	빈도 1	**2001**
946	Lincoln	빈도 1	**2003**
947	literary	빈도 1	**2005**
948	livestock	빈도 1	**2007**
949	local	빈도 1	**2009**
950	longevity	빈도 1	**2011**
951	loss	빈도 1	**2013**
952	lower	빈도 1	**2015**
953	lowest	빈도 1	**2017**
954	luxuriant	빈도 1	**2019**
955	machine	빈도 1	**2021**
956	manipulation	빈도 1	**2023**
957	marked	빈도 1	**2025**
958	masterpiece	빈도 1	**2027**
959	mean	빈도 1	**2029**
960	meaningful	빈도 1	**2031**
961	means	빈도 1	**2033**
962	meantime	빈도 1	**2035**
963	meat	빈도 1	**2037**
964	melt	빈도 1	**2039**
965	member	빈도 1	**2041**
966	memory	빈도 1	**2043**
967	mention	빈도 1	**2045**

968	message	빈도 1	2047
969	method	빈도 1	2049
970	midwife	빈도 1	2051
971	mimic	빈도 1	2053
972	miserably	빈도 1	2055
973	miss	빈도 1	2057
974	mistakenly	빈도 1	2059
975	misuse	빈도 1	2061
976	molecule	빈도 1	2063
977	Mom	빈도 1	2065
978	money	빈도 1	2067
979	monitor	빈도 1	2069
980	month	빈도 1	2071
981	moral	빈도 1	2073
982	mountain	빈도 1	2075
983	mouth	빈도 1	2077
984	multiple	빈도 1	2079
985	musical	빈도 1	2081
986	necessary	빈도 1	2083
987	neglect	빈도 1	2085
988	negligence	빈도 1	2087
989	nerve	빈도 1	2089
990	newspaper	빈도 1	2091
991	nice	빈도 1	2093
992	novel	빈도 1	2095
993	number	빈도 1	2097
994	observe	빈도 1	2099
995	observer	빈도 1	2101

996	obvious	빈도 1	**2103**
997	off	빈도 1	**2105**
998	offering	빈도 1	**2107**
999	offspring	빈도 1	**2109**
1000	olympic	빈도 1	**2111**
1001	ongoing	빈도 1	**2113**
1002	opportunity	빈도 1	**2115**
1003	opposition	빈도 1	**2117**
1004	optimal	빈도 1	**2119**
1005	organize	빈도 1	**2121**
1006	originate	빈도 1	**2123**
1007	ours	빈도 1	**2125**
1008	ourselves	빈도 1	**2127**
1009	outside	빈도 1	**2129**
1010	oven	빈도 1	**2131**
1011	overlap	빈도 1	**2133**
1012	owe	빈도 1	**2135**
1013	pack	빈도 1	**2137**
1014	package	빈도 1	**2139**
1015	paper	빈도 1	**2141**
1016	papers	빈도 1	**2143**
1017	paradox	빈도 1	**2145**
1018	paralyze	빈도 1	**2147**
1019	participate	빈도 1	**2149**
1020	particular	빈도 1	**2151**
1021	particularly	빈도 1	**2153**
1022	passage	빈도 1	**2155**
1023	passive	빈도 1	**2157**
1024	peculiar	빈도 1	**2159**

1025	peer	빈도 1	2161
1026	percent	빈도 1	2163
1027	perception	빈도 1	2165
1028	perfect	빈도 1	2167
1029	perfection	빈도 1	2169
1030	pest	빈도 1	2171
1031	photograph	빈도 1	2173
1032	photographer	빈도 1	2175
1033	physical	빈도 1	2177
1034	pick	빈도 1	2179
1035	plane	빈도 1	2181
1036	plant	빈도 1	2183
1037	Plato	빈도 1	2185
1038	playground	빈도 1	2187
1039	please	빈도 1	2189
1040	pointed	빈도 1	2191
1041	politeness	빈도 1	2193
1042	poor	빈도 1	2195
1043	potential	빈도 1	2197
1044	power	빈도 1	2199
1045	practice	빈도 1	2201
1046	precipitation	빈도 1	2203
1047	preoccupy	빈도 1	2205
1048	prepare	빈도 1	2207
1049	preserve	빈도 1	2209
1050	prevailing	빈도 1	2211
1051	previous	빈도 1	2213
1052	previously	빈도 1	2215

1053	prey	빈도 1	**2217**
1054	primarily	빈도 1	**2219**
1055	probe	빈도 1	**2221**
1056	procedure	빈도 1	**2223**
1057	process	빈도 1	**2225**
1058	promote	빈도 1	**2227**
1059	provide	빈도 1	**2229**
1060	psychologist	빈도 1	**2231**
1061	public	빈도 1	**2233**
1062	publication	빈도 1	**2235**
1063	pursue	빈도 1	**2237**
1064	push	빈도 1	**2239**
1065	put	빈도 1	**2241**
1066	quality	빈도 1	**2243**
1067	quarter	빈도 1	**2245**
1068	quicker	빈도 1	**2247**
1069	quickly	빈도 1	**2249**
1070	range	빈도 1	**2251**
1071	rational	빈도 1	**2253**
1072	reach	빈도 1	**2255**
1073	ready	빈도 1	**2257**
1074	recall	빈도 1	**2259**
1075	recent	빈도 1	**2261**
1076	recently	빈도 1	**2263**
1077	receptive	빈도 1	**2265**
1078	recess	빈도 1	**2267**
1079	reduce	빈도 1	**2269**
1080	reed	빈도 1	**2271**
1081	reexamine	빈도 1	**2273**

1082	reflection	빈도 1	2275
1083	region	빈도 1	2277
1084	regular	빈도 1	2279
1085	rehabilitate	빈도 1	2281
1086	reinforce	빈도 1	2283
1087	reject	빈도 1	2285
1088	relation	빈도 1	2287
1089	relaxing	빈도 1	2289
1090	reliable	빈도 1	2291
1091	rely	빈도 1	2293
1092	remove	빈도 1	2295
1093	request	빈도 1	2297
1094	resent	빈도 1	2299
1095	resistant	빈도 1	2301
1096	resolve	빈도 1	2303
1097	resource	빈도 1	2305
1098	respond	빈도 1	2307
1099	respondent	빈도 1	2309
1100	response	빈도 1	2311
1101	rest	빈도 1	2313
1102	restrain	빈도 1	2315
1103	resume	빈도 1	2317
1104	reward	빈도 1	2319
1105	Richard	빈도 1	2321
1106	richer	빈도 1	2323
1107	ridicule	빈도 1	2325
1108	right	빈도 1	2327
1109	ritual	빈도 1	2329

1110	Rochefoucauld	빈도 1	**2331**
1111	rocky	빈도 1	**2333**
1112	roof	빈도 1	**2335**
1113	room	빈도 1	**2337**
1114	round	빈도 1	**2339**
1115	run	빈도 1	**2341**
1116	safe	빈도 1	**2343**
1117	save	빈도 1	**2345**
1118	scale	빈도 1	**2347**
1119	scan	빈도 1	**2349**
1120	scene	빈도 1	**2351**
1121	screen	빈도 1	**2353**
1122	sea	빈도 1	**2355**
1123	seasoned	빈도 1	**2357**
1124	secret	빈도 1	**2359**
1125	secretly	빈도 1	**2361**
1126	secure	빈도 1	**2363**
1127	segment	빈도 1	**2365**
1128	seldom	빈도 1	**2367**
1129	seminar	빈도 1	**2369**
1130	sensory	빈도 1	**2371**
1131	sepal	빈도 1	**2373**
1132	shake	빈도 1	**2375**
1133	sharpness	빈도 1	**2377**
1134	shed	빈도 1	**2379**
1135	ship	빈도 1	**2381**
1136	shoe	빈도 1	**2383**
1137	shorter	빈도 1	**2385**
1138	shout	빈도 1	**2387**

1139	significant	빈도 1	2389
1140	simply	빈도 1	2391
1141	situation	빈도 1	2393
1142	skill	빈도 1	2395
1143	skin	빈도 1	2397
1144	slight	빈도 1	2399
1145	slow	빈도 1	2401
1146	slowly	빈도 1	2403
1147	smaller	빈도 1	2405
1148	snap	빈도 1	2407
1149	socially	빈도 1	2409
1150	sociologist	빈도 1	2411
1151	soil	빈도 1	2413
1152	Solomon	빈도 1	2415
1153	solve	빈도 1	2417
1154	sometimes	빈도 1	2419
1155	son	빈도 1	2421
1156	spare	빈도 1	2423
1157	specialized	빈도 1	2425
1158	split	빈도 1	2427
1159	sprinter	빈도 1	2429
1160	stall	빈도 1	2431
1161	stand	빈도 1	2433
1162	star	빈도 1	2435
1163	starvation	빈도 1	2437
1164	States	빈도 1	2439
1165	sticker	빈도 1	2441
1166	stiffen	빈도 1	2443

1167	still	빈도 1	**2445**
1168	stimulate	빈도 1	**2447**
1169	straight	빈도 1	**2449**
1170	stretch	빈도 1	**2451**
1171	stronger	빈도 1	**2453**
1172	structure	빈도 1	**2455**
1173	sturdy	빈도 1	**2457**
1174	succeed	빈도 1	**2459**
1175	sufficiency	빈도 1	**2461**
1176	sugar	빈도 1	**2463**
1177	suggest	빈도 1	**2465**
1178	Sunday	빈도 1	**2467**
1179	supply	빈도 1	**2469**
1180	support	빈도 1	**2471**
1181	suppose	빈도 1	**2473**
1182	surpass	빈도 1	**2475**
1183	surplus	빈도 1	**2477**
1184	surprisingly	빈도 1	**2479**
1185	survive	빈도 1	**2481**
1186	sweep	빈도 1	**2483**
1187	swimmer	빈도 1	**2485**
1188	swimming	빈도 1	**2487**
1189	tablecloth	빈도 1	**2489**
1190	ten	빈도 1	**2491**
1191	tend	빈도 1	**2493**
1192	tersely	빈도 1	**2495**
1193	test	빈도 1	**2497**
1194	threaten	빈도 1	**2499**
1195	thus	빈도 1	**2501**

1196	ticket	빈도 1	**2503**
1197	tie	빈도 1	**2505**
1198	tile	빈도 1	**2507**
1199	till	빈도 1	**2509**
1200	tip	빈도 1	**2511**
1201	too	빈도 1	**2513**
1202	toward	빈도 1	**2515**
1203	tower	빈도 1	**2517**
1204	townie	빈도 1	**2519**
1205	track	빈도 1	**2521**
1206	traditional	빈도 1	**2523**
1207	Trail	빈도 1	**2525**
1208	transaction	빈도 1	**2527**
1209	transmit	빈도 1	**2529**
1210	transportation	빈도 1	**2531**
1211	trash	빈도 1	**2533**
1212	tremble	빈도 1	**2535**
1213	trimly	빈도 1	**2537**
1214	tropical	빈도 1	**2539**
1215	twelve	빈도 1	**2541**
1216	typical	빈도 1	**2543**
1217	typically	빈도 1	**2545**
1218	unable	빈도 1	**2547**
1219	unanimously	빈도 1	**2549**
1220	unchanging	빈도 1	**2551**
1221	uncomplicated	빈도 1	**2553**
1222	under	빈도 1	**2555**
1223	understood	빈도 1	**2557**

1224	unexpected	빈도 1	2559
1225	unfortunately	빈도 1	2561
1226	United	빈도 1	2563
1227	universally	빈도 1	2565
1228	unjust	빈도 1	2567
1229	unknown	빈도 1	2569
1230	unlock	빈도 1	2571
1231	unsuccessful	빈도 1	2573
1232	until	빈도 1	2575
1233	untruth	빈도 1	2577
1234	unusual	빈도 1	2579
1235	unwitnessed	빈도 1	2581
1236	vacation	빈도 1	2583
1237	vacuum	빈도 1	2585
1238	vary	빈도 1	2587
1239	victory	빈도 1	2589
1240	violinist	빈도 1	2591
1241	visual	빈도 1	2593
1242	vital	빈도 1	2595
1243	vocabulary	빈도 1	2597
1244	voluntary	빈도 1	2599
1245	vomit	빈도 1	2601
1246	vote	빈도 1	2603
1247	voter	빈도 1	2605
1248	waist	빈도 1	2607
1249	wall	빈도 1	2609
1250	weary	빈도 1	2611
1251	welcome	빈도 1	2613
1252	welfare	빈도 1	2615

1253	wetland	빈도 1	**2617**
1254	whether	빈도 1	**2619**
1255	wholehearted	빈도 1	**2621**
1256	winner	빈도 1	**2623**
1257	within	빈도 1	**2625**
1258	without	빈도 1	**2627**
1259	wood	빈도 1	**2629**
1260	worthwhile	빈도 1	**2631**

the

#1 빈도 337

단어 설명 (뜻/사용법)

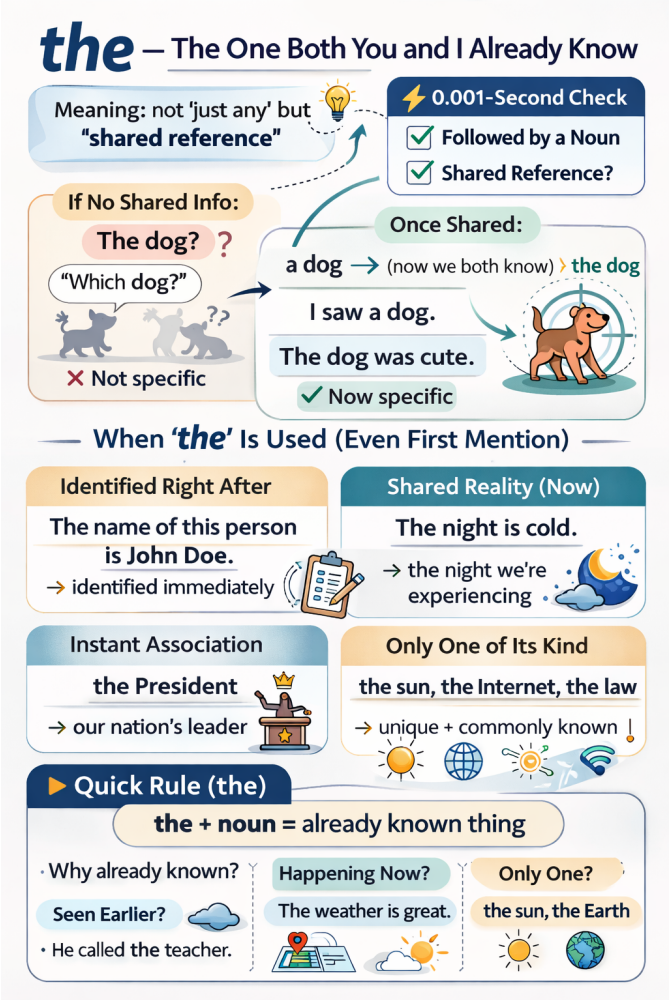

다음 두 문장은 단어 하나만 다릅니다. 그런데 의미가 완전히 달라집니다.

A dog was barking outside. → 바깥에 개가 있다는 새로운 정보

The dog was barking outside. → 둘 다 이미 아는 바로 그 개 이야기

the 하나가 이 차이를 만듭니다.

수능에 가장 많이 등장하는 단어는 무엇일까요? 바로 the입니다. 흔한 단어라서 쉽게 지나치지만, 결코 무시하면 안 됩니다. the를 제대로 알면 문장을 읽는 속도가 빨라지고, 글의 구조도 선명하게 보이기 시작합니다.

왜 이 작은 단어가 이렇게 자주 쓰일까요? 명사 규칙 때문입니다.

명사 규칙 = 하나인지 여러 개인지, 막연한 대상인지 이미 특정된 대상인지 밝혀야 한다.

a cup, the cup, one cup, this cup, that cup, each cup, every cup, which cup, some cup, my cup, … → 하나

cups, the cups, two cups, these cups, those cups, all cups, which cups, some cups, my cups, … → 여러 개

a cup은 여러 컵 중 하나를 가리키고, cups는 컵들을 막연하게 가리킵니다. 반면 the cup은 이미 특정된 대상을 가리킵니다. 다시 말해, the는 화자만이 아니라 독자도 그 대상을 식별할 수 있다고 전제할 때 쓰는 신호입니다. 그래서 the를 볼 때마다 가장 먼저 떠올려야 하는 것은 두 가지입니다.

뒤에 명사가 온다.

그 명사는 이미 특정된 대상이다.

여기서 '특정되었다'는 말은 꼭 앞에서 한 번 나온 명사라는 뜻이 아닙니다. 수능 지문에서는 오히려 다른 방식으로 특정되는 경우가 더 많습니다. 뒤에서 설명이 붙어 범위가 좁혀질 수도 있고, 지금 장면 안에 놓여 있어 바로 특정될 수도 있습니다. 또 사회적으로 하나의 체계나 개념으로 공유되기 때문에 특정되기도 하고, 앞 문장의 내용을 요약해 다시 가리키는 경우도 있습니다.

우리는 보통 the를 '그'라고 번역합니다. 하지만 수능 지문에서 the가 나올 때마다 '그 색깔', '그 벽', '그 연구', '그 차이'처럼 한국어를 억지로 붙이기 시작하면 오히려 문장의 진짜 의미를 놓치게 됩니다. the의 핵심은 번역이 아니라 특정성입니다. 즉, the는 뒤에 오는 명사를 막연하게 읽지 말라는 표시입니다.

왜 The dog was cute.는 첫 문장으로 어색할까?

문법 자체는 맞습니다. 하지만 아무 배경 설명 없이 이 문장이 글의 첫 문장으로 나오면 우리는 거의 자동으로 이렇게 묻게 됩니다.

"무슨 개?"

이게 바로 the의 핵심입니다. the는 이미 특정된 대상을 전제로 하지만 우리는 아직 그 개를 모릅니다. 그래서 보통은 이렇게 씁니다.

I saw a dog. → 처음 꺼낼 때는 a dog

The dog was cute. → 한 번 등장해서 알게 된 뒤에는 the dog

a가 빈 무대 위에 처음 주인공을 올리는 스포트라이트라면, the는 이미 무대 위에 올라온 그 대상을 계속 따라가는 카메라에 가깝습니다.

그런데 수능에서는 처음인데도 the가 많이 나옵니다

수능 지문을 읽다 보면 앞에서 언급되지 않았는데도 처음부터 the가 붙는 명사들이 자주 등장합니다. 예외일까요? 아닙니다. 앞에서 한 번도 언급되지 않았더라도 독자가 바로 그 대상을 식별할 수 있다면 the를 써야 합니다.

1) 뒤에서 설명이 붙을 때: 명사의 범위를 좁혀준다

수능에서 the의 상당수는 "앞에서 이미 나온 것"이 아니라 뒤의 설명 때문에 바로 특정되는 경우입니다. 예를 들어,

The name of this person is John Doe.

여기서 name은 처음 등장합니다. 그런데도 the가 자연스러운 이유는 바로 뒤의 of this person이 붙는 순간 어떤 이름인지 범위가 정해지기 때문입니다. 실제 기출에서도 이런 구조는 자주 등장합니다.

the house she had grown up in

the study of literature

the influence of modern musical lyricists

이런 표현을 볼 때 the를 '그 집', '그 연구', '그 영향력'이라고 번역부터 하면 안 됩니다. 먼저 범위를 좁혀야 합니다.

the house she had grown up in → 집이긴 집인데 어떤 집인가 → 그녀가 자랐던 집

the study of literature → 연구이긴 연구인데 무슨 연구인가 → 문학 연구

the influence of modern musical lyricists → 영향력이긴 영향력인데 누구의 영향력인가 → 현대 음악 작사가들의 영향력

the가 붙은 명사를 보면 그 명사 하나만 읽지 말고 뒤의 설명까지 함께 묶어 읽어야 합니다. 이 유형의 핵심은, the가 붙은 명사의 범위가 뒤에서 완성된다는 점입니다.

2) 추상명사 앞에 올 때: 글의 중심 개념을 가리킨다

수능에서 the가 특히 중요해지는 경우가 하나 더 있습니다. 바로 추상명사 앞입니다.

the concept of overtourism

the evolution of language

이때의 the를 단순한 관사로만 보면 안 됩니다. the는 필자가 지금부터 본격적으로 다룰 대상을 가리키기 때문입니다. 예를 들어 다음 문장을 보겠습니다.

The study of literature has repeatedly failed to recognize the influence of modern musical lyricists and their contributions to the evolution of language.

이 문장에서 중요한 것은 '연구', '영향', '진화'를 단어별로 번역하는 일이 아닙니다. 핵심은 필자가 지금 무엇에 초점을 맞추고 있는지를 파악하는 것입니다.

→ 먼저 문학 연구를 화두로 던지고

→ 그 안에서 현대 음악 작사가들의 영향을 말한 다음

→ 그 영향이 언어의 진화와 이어진다고 설명합니다.

이 문장은 추상명사를 나열하는 문장이 아니라 글의 중심 개념이 차례로 드러나는 구조입니다. 그래서 빈칸 추론, 주제, 요지 문제를 풀 때 the + 추상명사는 그냥 지나치면 안 됩니다. 이런 자리에서 글의 중심 개념이 잡히는 경우가 많기 때문입니다.

3) 앞 문맥의 내용을 다시 가리킬 때: 문맥을 한 단어로 압축한다

the는 앞에서 설명한 내용을 한 단어로 압축해 가리키는 역할을 합니다. 예를 들어,

While stories clearly dominate statistics from both memorability and persuasiveness perspectives, it's rarely a battle between facts and anecdotes — or

> even facts and other facts. The real clash is actually between stories: the predominant incumbent and a new challenger.

여기서 The real clash는 앞 문맥의 핵심 내용을 clash라는 말로 정리한 표현입니다. 즉, the는 앞 문맥의 내용을 가리키고, clash는 그 내용을 한 단어로 압축합니다.

4) 장면을 묘사할 때: 시선을 특정 대상에 고정한다

> Although the colors were now faded, the familiar shapes on the wall were the same ones she had painted with her father as a child.

이 문장에는 the가 여러 번 나오지만 그때마다 '그'라고 번역할 필요는 없습니다. 중요한 것은 각각의 the가 무엇을 가리키는지 파악하는 것입니다.

> the colors / the wall → 지금 눈앞에 있는 대상
>
> the familiar shapes on the wall → 벽 위의 모양들로 범위가 좁혀진 대상
>
> the same ones → 어린 시절 아버지와 함께 그렸던 바로 그 모양들

서사 지문에서 the는 독자의 시선을 지금 보아야 할 대상에 고정하는 역할을 합니다.

5) 자료를 해석할 때: 도표 안의 특정 지표를 안내한다

자료해석에서 the는 지금 보고 있는 자료 안에서 정확히 무엇을 가리키는지를 안내하는 표지판입니다.

> The above graph shows the percentages of the respondents in five countries...
>
> the above graph → 지금 위에 있는 바로 그 그래프
>
> the percentages → 그래프가 보여 주는 특정 수치
>
> the respondents → 조사 대상이라는 특정 집단

자료해석형 문제에서 the는 특히 중요합니다. 지금 보고 있는 자료 안에서 무엇을 읽어야 하는지를 정확히 알려주기 때문입니다.

6) 사회적 개념을 말할 때: 굳이 설명 안 해도 통하는 상식을 떠올리게 한다

the는 단순히 하나의 대상을 가리키는 것이 아니라 사회적으로 공유되는 범주 전체를 떠올리게 합니다.

> the Internet
>
> the buyer / the seller
>
> the Golden Age

이런 표현에서는 화자와 독자가 이미 알고 있다고 여겨지는 하나의 체계, 역할, 시대를 떠올리면 됩니다. 즉, 문장 밖의 일반적인 공유 지식까지 포함해 특정되는 경우라고 볼 수 있습니다.

정리

the = 이미 특정된 대상으로 읽으라는 신호

그 '특정됨'은 여러 방식으로 만들어집니다.

앞에서 한 번 등장했을 수도 있고

뒤에서 설명이 붙어 범위가 좁혀질 수도 있으며

지금 장면 속에서 바로 특정될 수도 있고

사회적으로 하나의 체계로 공유될 수도 있고

앞 문장의 내용을 압축해 다시 가리킬 수도 있습니다.

그래서 수능 지문에서 the는 사소한 관사가 아닙니다. 대상을 분명하게 하고 글의 흐름을 이어 주는 핵심 신호입니다.

▶ 읽을 때의 처리 기준 (the)
the를 만나면 무작정 '그'라고 번역하지 말고 먼저 이 질문을 떠올려 보세요.

"이 명사는 왜 이미 특정되어 있을까?"

[1초 스피드 체크 : Speed Check]

The name of this person is John Doe.

Q. name이 처음 등장했는데도 the가 자연스러운 이유는?

[ ] A. 문장의 주어 자리에는 항상 the를 써야 하기 때문이다.
[ ] B. 바로 뒤의 설명(of this person) 때문에 어떤 이름인지 즉시 특정되기 때문이다.

정답: B

[해설] the는 "앞에서 한 번 나왔는가"만 따지지 않습니다. 지금 이 자리에서 바로 특정되는가도 중요합니다. of this person이 붙는 순간 name의 범위가 정해집니다.

The bus is here. (vs. A bus is here.)

Q. 일상에서 A bus보다 The bus가 훨씬 자연스러운 이유는?

[ ] A. 막연한 버스가 아니라, 지금 우리가 기다리고 있던 바로 그 버스를 가리키기 때문이다.
[ ] B. bus는 원래 the와만 함께 쓰이는 명사이기 때문이다.

정답: A

여기서 the bus는 일반적인 버스를 말하는 표현이 아닙니다. 화자와 청자가 이미 알고 있는, 곧 오기를 기다리던 특정한 버스를 가리킵니다. 즉, the는 "이미 서로가 알 수 있는 대상"이라는 신호입니다.

The study of literature has repeatedly failed to recognize the influence of modern musical lyricists...

Q. 이 문장에서 the를 읽는 가장 좋은 방법은?

[ ] A. ‘그 연구’, ‘그 영향력’이라고 하나씩 번역한다.
[ ] B. ‘문학 연구’와 ‘현대 음악 작사가들의 영향력’이라는 중심 개념을 묶어 읽는다.

정답: B

[해설] the study, the influence는 글의 중심 개념이며 뒤의 of가 그 범위를 구체화합니다.

The real clash is actually between stories: the predominant incumbent and a new challenger.

Q. 여기서 The real clash의 역할은?

[ ] A. 그냥 ‘진짜 충돌’이라고 번역하고 지나간다.
[ ] B. 앞 문맥의 핵심 내용을 clash라는 말로 압축해 다시 가리키는 표현이다.

정답: B

[해설] The real clash는 앞 문맥의 핵심 내용을 clash라는 말로 정리한 표현입니다. the는 앞 문맥의 내용을 가리키고, clash는 그 내용을 한 단어로 압축합니다.

[수능 기출에 적용하기]

이제 실제 기출 문장에서 the를 만났을 때 어떤 사고 과정을 거쳐야 하는지 살펴보겠습니다.

[기출 문장 1: 당연히 알 것이라고 전제하는 the]

Dear students, I am Amanda Clark, the school club director, and I am writing to you about our school clubs. (2026 수능 18번)

사고의 흐름

“Amanda Clark? 처음 보는 사람인데 왜 the school club director지?” 하고 잠깐 멈칫할 수 있습니다. 여기서 중요한 것은 처음 등장했느냐가 아닙니다. 편지를 받는 학생들이라면 ‘우리 학교 동아리 담당 디렉터’라는 자리를 이미 알고 있을 것이라는 전제가 있기 때문입니다. 직책이나 역할처럼 문맥상 하나로 정해지는 자리 앞에서는 처음 등장해도 the가 자연스럽게 붙습니다.

[기출 문장 2: 뒤 설명까지 묶어 읽게 하는 the]

At last, she had finally found the house she had grown up in. (2026 수능 19번)

사고의 흐름

여기서 the house를 보고 속으로 ‘그 집’이라고만 옮기고 넘어가면 아직 반밖에 읽지 못한 것입니다. 핵심은 house 뒤에 이어지는 she had grown up in입니다. 막연한 집이 아니라 그녀가 자라난 바로 그 집이라는 뜻입니다. 여기서 the는 이 명사를 뒤 설명까지 함께 읽어야 한다는 신호입니다.

[기출 문장 3: 시선을 한 지점에 고정하는 the]

One of the mistakes we often make when confronting a risk situation is our tendency to focus on the end result. (2015 수능 23번)

사고의 흐름

수능 지문에서 이런 the는 글의 논리 방향을 잡아 줍니다. the end result, the first step 같은 표현은 여러 가능성 가운데 특정한 한 지점을 찍어 주면서 글의 초점이 어디에 놓여 있는지를 분명하게 보여 줍니다.

이제 위 기준을 바탕으로 기출 문장에서 the를 만날 때마다 어떤 대상이 이미 특정되어 있는지를 직접 확인해 보세요. 그 순간 the는 더 이상 사소한 관사가 아니라 독해의 방향을 잡아 주는 신호가 됩니다.

수능 기출 문장

[18] In the meantime, we will expect delivery to stop no later than the end of this week.

[19] All the cups and saucers were broken.

[19] As she helped Joan clean up, ④ she tried to think of a way to compensate her for the damage.

[19] Intent on one of the pictures, ② she took a step back and hit the small table, tipping it over.

[19] Soon ① she came back with the cups and saucers and put them down on a small side table.

[19] While Joan was looking for a tablecloth, Kate was wandering around the room looking at the pictures on the walls.

[20] It is not easy ③ to show moral courage in the face of either indifference or opposition.

[20] On the other hand, halfhearted individuals are seldom distinguished for courage even when it involves ⑤ their own welfare.

[20] The dictionary defines courage as a ‘quality which enables one to pursue a right course of action, through ② which one may provoke disapproval, hostility, or contempt.’

[20] The word ‘courage’ takes on added meaning if you keep in mind that it is derived from the Latin word ‘cor’ ① meaning ‘heart.’

be

#2 빈도 218

단어 설명 (뜻/사용법)

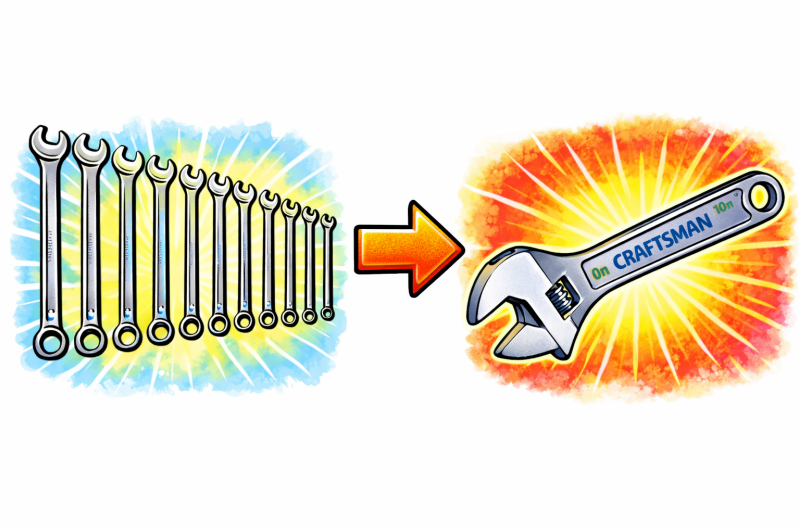

가장 많이 쓰이기에 가장 발달한 동사

be 동사는 영어에서 가장 많이 쓰이는 동사입니다. 많이 쓰이는 만큼, 그 기능도 다양하게 발달했습니다. 휴대폰이 처음에는 벽돌처럼 크고 단순했지만, 널리 쓰이면서 스마트폰으로 발전했듯, be 동사도 영어에서 워낙 자주 쓰이다 보니 주어·시제·문장 구조에 따라 여러 모습으로 나타나며 정교한 역할을 맡게 되었습니다.

be는 단순히 "~이다 / ~에 있다 / ~되다"로 끝나는 단어가 아닙니다. 수능 독해에서는 문장의 핵심 설명을 주어에 연결해 주는 가장 기본적인 장치로 봐야 합니다.

모양은 변해도 본질은 하나

우리는 주어에 따라 am, are, is를 골라 쓰고, 과거일 때는 was, were를 씁니다.

> I am smart. / Harry was there.
>
> You are smart. / You were crazy about him.
>
> David is smart. / Sophia was a good doctor.

am, are, is, was, were는 서로 다른 단어가 아닙니다. 모두 be의 변형일 뿐입니다. 짝꿍인 주어와 시제에 따라 모양만 달라질 뿐, 본질은 같습니다. 그리고 그 본질은 아주 단순합니다.

> be는 주어 뒤에 오는 설명을 연결하는 동사입니다.

즉, be를 보면 먼저 "무슨 뜻이지?"보다 "이 뒤에서 주어를 어떻게 설명하고 있지?"를 떠올려야 합니다.

be + 보어(complement) = 주어를 설명하는 핵심 정보
eat, make, run 같은 일반 동사는 그 단어 자체만으로도 분명한 뜻을 가집니다. 하지만 be는 다릅니다. be는 뜻이 비어 있다기보다, 혼자서 문장의 핵심 의미를 끝내지 못하고 뒤 설명에 크게 의존하는 동사입니다. 그래서 be 뒤에는 주어를 설명해 주는 말이 따라옵니다. 이것을 보어(complement)라고 부릅니다. 예를 들어,

I am taller than Albert Einstein.

이 문장에서 am만으로는 핵심 의미가 완성되지 않습니다. 진짜 중요한 정보는 뒤의 taller than Albert Einstein입니다. 여기서 be는 주어 I와 연결해 주는 다리 역할을 합니다. 그래서 be를 읽을 때는 be 자체를 해석하려고 하지 말고, 뒤의 보어를 빨리 파악해야 합니다.

뜻이 넓은 be 동사를 왜 그렇게 많이 쓸까요?

여러 개의 렌치보다 조절 가능한 몽키 스패너(adjustable wrench) 하나가 더 편한 것과 비슷합니다. be는 여러 자리에 두루 쓸 수 있는 범용 도구에 가깝습니다. 물론 뜻을 더 명확하게 표현해야 할 때는, be 대신 더 정확한 동사를 씁니다.

'~되다'의 뜻을 분명하게 하고 싶을 때는 become을 씁니다.

'~에 있다'는 의미를 더 또렷하게 드러내고 싶을 때는 exist, remain, stay, be located 등을 씁니다.

'~와 같다'는 관계를 분명히 하고 싶을 때는 equal, resemble, constitute 같은 동사를 쓰기도 합니다.

고급 표현으로 가는 길: be 동사 너머 보기

수능 도표 문제나 고난도 독해에서는, 가장 기본적인 be 대신 의미가 더 분명한 동사가 들어간 표현들이 자주 등장합니다.

One plus two is three. (1+2는 3이다.)

One plus two is equal to three. (1+2는 3과 같다.)

One plus two equals three. (1+2는 3과 같다.)

One added to two is equal to / equals / is three.

이처럼 기본 구조는 be로도 표현할 수 있지만, 더 정확한 관계를 드러내기 위해 is equal to, equals 같은 표현이 사용되기도 합니다. 뜻을 더 선명하게 말할수록 문장도 더 정밀해집니다. 수능에서는 이런 차이가 도표 문제나 설명문, 과학·사회 지문에서 종종 변별력을 만듭니다.

수능에서 be가 특히 자주 나오는 방식들

수능 지문을 읽어 보면, be는 단순히 '~이다/~있다'로 끝나지 않습니다. 거의 반복적으로 몇 가지 큰 패턴으로 나타납니다. 이 패턴을 알고 있으면 글을 훨씬 빨리 읽을 수 있습니다.

1) be + 보어: 주어의 정체, 상태, 성질을 설명할 때

가장 기본입니다.

Kleiber was an outstanding teacher.

The weather was perfect.

This is a healthy growth sector.

The only example of a natural light source is a candle.

여기서 be의 핵심은 '이다'라는 번역이 아닙니다.

주어 = 뒤 설명

이라는 연결입니다.

즉,

Kleiber → 어떤 사람? → an outstanding teacher

the weather → 어떤 상태? → perfect

the only example → 무엇? → a candle

이렇게 읽는 것이 훨씬 빠르고 정확합니다.

2) be + 형용사 / 전치사구: 상태를 설명할 때

수능에서 매우 자주 나오는 be의 모습입니다.

I am taller than Albert Einstein.

He is in charge of the entire project.

I am afraid of spiders.

The company was on the verge of bankruptcy.

이런 문장에서는 be를 따로 해석하려고 붙잡고 있을 필요가 없습니다. 진짜 중요한 건 뒤의 상태 표현입니다.

be + taller than ~

be + in charge of ~

be + afraid of ~

be + on the verge of ~

즉, be를 만나면 "이 뒤에 주어의 상태를 설명하는 덩어리가 붙겠구나" 하고 준비해야 합니다.

3) be + 과거분사: 수동태로 나올 때

수능에 be는 수동태로도 아주 자주 나옵니다.

Their remarkable works must be recognized in the field of modern literature.

He was named after his grandfather.

The results were published in a journal.

이때도 원리는 같습니다. be는 사라진 것이 아니라, 여전히 주어와 뒤 설명을 이어 줍니다. 다만 뒤 설명이 형용사나 명사가 아니라 과거분사일 뿐입니다.

must be recognized → 반드시 어떤 상태가 되어야 하지? → recognized(인정받는 상태)

즉, 수동태라고 해서 완전히 다른 문법처럼 볼 필요는 없습니다.

be + 뒤 설명

이라는 큰 틀은 그대로 유지됩니다.

4) there is / there are: 새 대상을 등장시킬 때

be는 존재문(무엇이 있다고 말하는 문장)에서도 자주 쓰입니다.

There have been requests for more diverse school clubs.

There is no mechanism for this process.

There is going to be a downpour.

이런 문장에서 there는 장소를 가리키는 말이 아닙니다. 새로운 대상의 존재를 문장 안에 꺼내 놓는 역할을 합니다. 핵심은 뒤에 나오는 명사입니다.

There have been requests → 요청이 있었다

There is no mechanism → 그런 장치가 없다

즉, there be 구문은 단순히 "있다"라고 끝내기보다, "새 정보가 지금 등장하는구나"라고 읽는 것이 더 정확합니다.

5) be + 덩어리 표현

수능에서 be는 덩어리 표현으로도 자주 쓰입니다.

I was about to leave when you called.

He is likely to win the prize.

You are supposed to submit the form today.

This book is worth $200.

This book is worth reading.

Many students are used to studying late at night.

Prices are subject to change.

이 표현들은 무조건 숙어처럼 외우기보다, 공통 원리를 먼저 파악하는 것이 좋습니다.

be about to [] → 막 ~하려는 상태

be likely to [] → ~할 가능성이 큰 상태

be supposed to [] → ~하기로 되어 있는 상태

be worth N → ~할 가치가 있는 경우

be used to N → ~에 익숙한 상태

be subject to N → ~될 수 있는 경우 / ~의 영향을 받는 경우

즉, 이런 표현을 보면,

"be 뒤에 주어의 상태나 처지를 설명하는 덩어리가 붙는구나"

라고 이해하는 것이 핵심입니다.

참고: []는 동사 원형이 오는 자리입니다.

6) be가 문장의 논리 골격을 세울 때

be는 단어 뜻보다, 문장의 흐름과 구조를 잡아 주는 역할을 할 때도 많습니다.

The difference is that ...

What matters is ...

The problem is ...

The point is ...

It is important to ...

이런 표현에서 be는 강한 의미를 전달하는 동사라기보다, 글의 핵심 판단이나 요점을 드러내는 틀에 가깝습니다. 수능에서는 이런 문장들이 주제문, 요약문, 전환문으로 자주 등장합니다. 그래서 be를 단순한 '~이다'로 처리하면, 글의 구조를 파악하기 힘들어집니다.

정리

be 동사는 많이 쓰이기 때문에 많이 발달한 단어입니다. 그러나 더 정확하게 말하면, 많이 쓰이기 때문에 가장 넓게 쓰이는 동사입니다. be를 '~이다 / ~에 있다 / ~되다'로만 번역하면 안 됩니다.

be는 번역할 단어라기보다, 뒤 설명으로 이어지는 신호다.

be를 만나면 be 자체에 오래 머무르지 말고, 뒤에서 주어를 어떻게 설명하는지부터 빨리 확인해야 합니다.

▶ 읽을 때의 처리 기준 (be)

be + 뒤 설명 = 주어를 설명하는 핵심 정보

[심층 사고 훈련 : Deep Dive]

Q. 다음 문장에서 be 동사가 혼자서 의미를 완성하지 못하는 이유는 무엇인가요?

I am.

정답: 주어의 상태나 정체를 설명하는 말이 없기 때문입니다.

해설: be는 뜻이 없는 동사가 아니라, 뒤 설명에 크게 의존하는 동사입니다. 그래서 영어는 보통 be 뒤에 주어를 설명해 줄 정보가 따라오기를 기대합니다. 이 설명이 빠지면 문장이 매우 어색하거나 미완성처럼 느껴집니다.

[1초 스피드 체크 : Speed Check]

▶ 다음 문장들을 읽고, 가장 알맞은 사고의 흐름을 1초 만에 체크해 보세요.

He is in charge of the entire project.

Q. 이 문장을 읽을 때, 핵심 정보는 어디에 있나요?

[ ] A. is

[ ] B. in charge of ~ (~을 맡고 있는 상태)

정답: B / [해설] 여기서 중요한 것은 그가 무엇을 맡고 있는가입니다. be는 그 핵심 정보를 주어와 연결해 주는 투명한 다리 역할을 합니다.

I am taller than Albert Einstein.

Q. taller를 단순히 '더 키가 큰'이라고 단어 뜻만 번역하면 부족한 이유는?

[ ] A. be + 형용사가 결합해 주어의 현재 상태를 설명하는 구조를 놓치기 때문이다.

[ ] B. 비교급 문장에서는 be를 해석하지 않아야 하기 때문이다.

정답: A / [해설] 이 문장의 핵심은 주어 I가 taller than Albert Einstein라는 설명으로 규정된다는 점입니다. 형용사는 be와 결합해 상태 설명이 됩니다. 단어 뜻만 떼어 읽으면 문장 구조가 보이지 않습니다.

One plus two is three. vs. One plus two equals three.

Q. 두 문장의 뉘앙스 차이는 무엇인가요?

[ ] A. 뜻이 완전히 달라서 상황에 맞게 엄격히 구분해서 써야 한다.

[ ] B. is는 가장 기본적인 연결이고, equals는 둘의 관계(같음)를 더 분명히 드러낸 표현이다.

정답: B / [해설] 잘 쓰인 글에서는 이처럼 의미가 더 정확한 동사가 자주 등장합니다.

There have been requests for more diverse school clubs.

Q. 이 문장을 읽을 때 가장 먼저 파악해야 하는 것은?

[ ] A. there는 '거기에'라고 해석해야 한다.

[ ] B. requests라는 새 정보가 지금 문장 안에 등장하고 있다는 점이다.

정답: B / [해설] there have been은 존재를 말하는 틀이고, 진짜 정보는 뒤의 requests입니다. 이런 구문에서는 새 대상이 등장하는구나 하고 읽는 것이 좋습니다.

is about to [ ] / is likely to [ ] / is supposed to [ ]

Q. 이런 표현을 만났을 때 가장 먼저 해야 할 것은?

[ ] A. 뜻을 모르면 안 되니 통째로 외운다.

[ ] B. be 뒤를 한 덩어리로 보면서, 주어가 어떤 상황인지 파악한다.

정답: B / [해설] 이런 표현에서는 be 뒤가 따로따로가 아니라 하나의 설명 덩어리로 이어집니다. 그래서 be를 만나면 '이 뒤에서 주어가 어떤 상태나 상황인지'를 먼저 보면 됩니다.

[심층 사고 훈련 : Deep Dive]

Q. 문장에서 be를 읽을 때, 가장 먼저 떠올려야 할 질문은 무엇인가요?

정답: "이 뒤에서 주어를 어떻게 설명하고 있지?"

해설: be는 뜻('이다 / 있다 / 되다')을 찾는 단어가 아닙니다. be는 설명으로 이어지는 신호입니다. be 뒤에 나오는 보어, 분사, 상태 표현을 이해하는 순간 문장의 핵심이 보입니다.

이제 배운 원리를 실전에 적용해 봅시다. be를 '투명한 다리'로 삼아, 진짜 알맹이가 되는 핵심 정보로 선명한 그림을 그려보세요.

[기출 문장 1]

> Although the colors were now faded, the familiar shapes on the wall were the same ones she had painted with her father as a child. (2026 수능)

사고의 흐름

> "색깔들은 이제 바래 있었다... 벽에 있는 익숙한 모양들은 똑같은 것들이었다..." 혹시 읽으면서 이렇게 일일이 한국어로 조립하고 있었나요? 그렇다면 문장을 읽는 속도와 리듬이 뚝 떨어졌을 것입니다. were를 만나는 순간, 우리는 뜻을 찾을 것이 아니라 곧바로 "이 주어를 뒤에서 어떻게 설명하고 있지?"를 떠올려야 합니다.
>
> the colors were ... → 색깔들이 어떤 상태지? → faded(바랜 상태)
>
> the familiar shapes on the wall were ... → 그 모양들의 정체가 뭐지? → the same ones she had painted with her father as a child

이 문장에서 were는 해석의 중심이 아닙니다. 주어(colors, shapes)와 핵심 정보(faded, the same ones)를 연결해 주는 다리일 뿐입니다. be를 투명하게 처리하고, 주어와 뒤 설명을 하나의 장면으로 묶어 보세요. 문장이 훨씬 가볍게 읽힙니다.

[기출 문장 2]

> Their remarkable works, including influences on modern language development, must be recognized in the field of modern literature. (2026 수능)

사고의 흐름

주어가 쉼표를 동반하며 길게 이어지다가 드디어 must be가 등장합니다. 여기서 "인정받아야만 한다"라고 뒤에서부터 한국어 어순으로 거슬러 올라가며 조립하느라 멈칫할 수 있습니다. 하지만 수동태라고 해서 원리가 완전히 달라지는 것은 아닙니다. be의 본질은 여전히 같습니다.

> must be ... → 그 작품들이 어떤 상태가 되어야 하지? → recognized(인정받는 상태)

즉, 이 문장에서 핵심은 must나 be보다도 recognized입니다. must be는 그 상태가 필요하다는 틀을 만들고, 진짜 알맹이는 뒤의 분사에 들어 있습니다. be를 만날 때마다 '이다 / 있다 / 되다'를 기계적

으로 끼워 맞추지 말고, 뒤에서 주어를 어떻게 설명하는지를 먼저 보세요. 그것이 be를 가장 빠르게 읽는 방법입니다.

[기출 문장 3]

There have been requests for more diverse school clubs. (2026 수능)

사고의 흐름

이 문장에서 많은 학생이 there를 보고 '거기에'라고 해석하려다 흐름이 꼬입니다. 하지만 여기서 there는 장소를 가리키는 말이 아닙니다. 새로운 정보를 문장 안에 등장시키는 자리입니다.

There have been ... → 무엇이 있었지? → requests for more diverse school clubs

즉, 이 문장은 "더 다양한 동아리에 대한 요청이 있어 왔다"는 뜻입니다. 여기서 핵심은 there도, have been도 아닙니다. 새로 등장하는 정보인 requests입니다. 존재문에서는 be를 해석하려고 붙잡기보다, 무엇이 등장하는지를 빨리 파악하는 것이 중요합니다.

이제 위에서 배운 내용을 실전에 적용해 봅시다. 다음 기출 문장들을 읽으며 be를 투명한 다리로 삼아, 진짜 알맹이가 되는 핵심 정보들로 머릿속에 선명한 그림을 그려 보세요.

수능 기출 문장

[19] All the cups and saucers were broken.

[19] Kate and Joan, who had not seen each other for three months, were chatting happily in Joan's apartment.

[19] Later, Joan mentioned that she was looking for volunteers to work in a fair she was organizing.

[19] While Joan was looking for a tablecloth, Kate was wandering around the room looking at the pictures on the walls.

[20] But persons who are daring in taking a wholehearted stand for truth often ④ achieving results that surpass their expectations.

[20] It is not easy ③ to show moral courage in the face of either indifference or opposition.

[20] On the other hand, halfhearted individuals are seldom distinguished for courage even when it involves ⑤ their own welfare.

[20] Over 300 years ago La Rochefoucauld went a step further when he said: “Perfect courage is to do unwitnessed what we should be capable of doing before all men.”

[20] The word ‘courage’ takes on added meaning if you keep in mind that it is derived from the Latin word ‘cor’ ① meaning ‘heart.’

[20] To be courageous under all circumstances requires strong determination.

to

#3 빈도 165

단어 설명 (뜻/사용법)

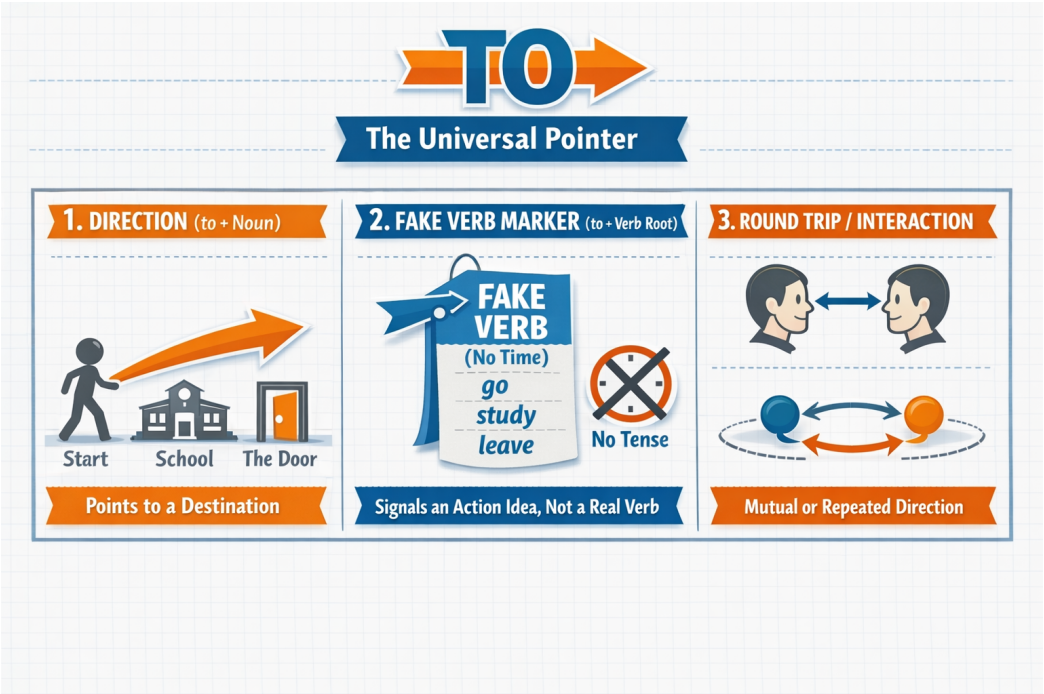

명사와 가짜 동사를 가리키는 화살표

to는 전치사입니다. 그런데 뒤에 동사원형이 붙는 경우가 많아서 학생들을 자주 헷갈리게 합니다.

Albert Einstein은 이렇게 말했습니다.

> Make things as simple as possible, but not simpler. (모든 것을 가능한 한 단순하게 만들어라. 그러나 더 단순하게 만들지는 마라.)

이 기준으로 보면, to의 수많은 사용법은 딱 세 가지 역할로 정리됩니다.

1. 방향을 가리키는 to

> go to school
>
> walk to the door
>
> a mile to the south
>
> access to information
>
> key to success
>
> according to the user

to는 뒤에 오는 명사를 가리킵니다.

2. 가짜 동사를 표시하는 to

문장에 동사는 하나입니다. 그러나 말을 하다 보면 동사의 의미를 하나 더 쓰고 싶어지는 순간이 옵니다. 그때 사용하는 것이 바로 가짜 동사입니다. 즉, to는 뒤에 오는 가짜 동사를 표시하는 신호입니다. ('가짜 동사'는 피이쉐어 영어 peshare.com에서 만든 학습용 표현입니다. 문법책에서는 보통 'to부정사'라고 부릅니다.)

I came to help you.

Many students want to study abroad.

She decided to leave early.

We had an opportunity to make a difference.

Reading gives us the ability to understand others.

Everyone needs a way to spend time wisely.

Children are able to learn quickly.

He is likely to be late.

This idea is difficult to imagine.

It is important to recognize the problem.

여기서 help, study, leave뿐 아니라 make, understand, spend, learn, be, imagine, recognize도 모두 동사원형입니다. 동사원형은 그 자체로는 동사로 사용할 수 없습니다. 동사는 반드시 시간을 나타내야 합니다. 그러나 가짜 동사는 시간을 나타내지 않습니다. to로 뒤에 가짜 동사가 온다고 표시도 하고, 가짜 동사 자체는 동사원형의 모양을 띠게 하여 헷갈리지 않게 합니다.

가짜 동사란 표현이 이해하기 쉽습니다

학생들이 가장 많이 틀리는 문장은 다음과 같습니다.

I want go home. (X)
I decided study harder. (X)

이 문장들이 만들어지는 이유는 단 하나입니다. 학생들이 한 문장에 동사가 여러 개 올 수 있다고 무의식적으로 믿고 있기 때문입니다. 하지만 영어는 그렇지 않습니다. 접속사로 새로운 문장이 연결된 경우가 아니라면, 한 문장에 동사는 하나여야 합니다. 이미 want, decide 같은 진짜 동사가 존재하면 그 뒤의 동사는 동사가 될 수 없습니다. 그래서 to를 붙여 가짜 동사로 강등하는 것입니다.

동사원형은 동사가 아니다

help, study, leave는 사전에서는 동사입니다. 그러나 문장 안에서는 시간을 담지 못하면 동사가 될 수 없습니다.

He help me yesterday. (X)
She study hard last night. (X)

동사는 반드시 시간을 나타내야 합니다. 그래서 진짜 동사는 help가 아니라 helped, study가 아니라 studied가 되어야 합니다. to 뒤에 오는 help, study, leave는 시간을 가질 수 없기 때문에 동사가 아니라 동사의 원래 모양일 뿐입니다. 영어는 이렇게 쓰이도록 구조가 만들어져 있습니다. 그래서 to는 뒤에 가짜 동사가 온다는 표시로 사용합니다.

[참고] to까지만 외우지 말고, to 뒤에 무엇이 오는지 함께 기억하세요

look forward to까지만 외우면, 뒤에 명사가 와야 하는지 가짜 동사가 와야 하는지 헷갈리게 됩니다. 숙어처럼 보이는 덩어리 표현도 to 뒤에 무엇이 붙는지까지 함께 기억하는 것이 좋습니다.

look forward to + N: ~을 기대하다

used to + []: 예전에 ~하곤 했다

be used to + N: ~에 익숙하다

be used to + []: ~하는 데 사용되다

이렇게 정확히 기억해 두면, We are looking forward to seeing you soon.같은 문장도 훨씬 쉽게 만들 수 있습니다.

3. 특이하게 사용되는 to — 방향의 왕복

run to and fro (이리저리 뛰다)

from time to time (때때로)

face to face (얼굴을 마주보고)

여기서도 to의 본질은 변하지 않습니다. 여전히 방향입니다. 다만 이 방향이 한쪽에서 끝나지 않고 서로를 향해 오가며 반복될 뿐입니다.

[to 해석 스위치 – 머릿속 자동 질문]

to를 보는 순간, 뜻부터 찾지 마십시오. 다음 질문만 자동으로 떠올리십시오.

이 to는 지금 무엇을 가리키고 있는가?

명사를 향한 방향인가?

가짜 동사를 표시하고 있는가?

서로 오가는 방향인가?

이 세 질문 중 하나에 체크가 되면, to 해석은 이미 끝난 것입니다.

[참고]

to + 동사원형이 주어로 쓰이는 문장은 실제 수능 기출에도 여러 번 나왔습니다.

To be courageous under all circumstances requires strong determination. (2011 수능)

To say that we need to curb anger and our negative thoughts and emotions does not mean that we should deny our feelings. (2013 수능)

To give a long chronological account of work or procedures is normally appropriate only when the essential point of the paper is the chronological sequence. (2017 수능)

문법적으로 틀린 표현은 아닙니다. 그러나 현대 영어의 일상 대화나 일반적인 글쓰기에서 흔히 쓰이는 기본 구조도 아닙니다. 보통 이런 표현은 문어적이고 형식적인 말투처럼 들립니다. 하지만 수능 지문에서 등장할 수 있으므로, 문장 구조를 파악하는 용도로는 알아두어야 합니다.

To understand this theory takes time. (비추천)

To communicate clearly is important. (비추천)

이런 구조는 문법적으로는 가능하지만, 실제 표준 영어를 기준으로 하면 중심 구조로 익힐 필요는 없습니다. 현대 영어는 이런 표현보다 it을 앞에 세우거나, 더 직접적인 절과 동사를 쓰는 방식을 더 자주 사용하기 때문입니다.

It takes time to understand this theory. (추천)

It is important to communicate clearly. (추천)

현대 표준 영어에서는 보통 이렇게 씁니다.

▶ 읽을 때의 처리 기준 (to)
to를 보면, 뜻부터 찾지 말고 뒤에 오는 것이 무엇인지 본다.

to + 명사 → 방향

to + 동사원형 → 가짜 동사 표시

[심층 사고 훈련 : Deep Dive]

Q. 다음 문장이 틀린 이유를 가장 잘 설명한 것은 무엇인가요?

I want go home. (X)

정답: 한 문장에 시간을 담은 '진짜 동사'를 두 개 쓰려고 했기 때문입니다.

해설: 영어 문장은 동사가 하나만 허용됩니다. 이미 want라는 진짜 동사가 자리를 잡고 있으므로, go를 쓰고 싶다면 반드시 그 앞에 to를 붙여 "이건 동사 모양을 빌렸을 뿐, 가짜 동사야"라고 깃발 표시를 해주어야 합니다. I want to go home. (O)

[1초 스피드 체크 : Speed Check]

▶ 다음 문장들을 읽고, to가 하는 진짜 역할에 1초 만에 체크해 보세요.

1. go to school vs decide to leave

Q. 문장에서 to를 보자마자 가장 먼저 해야 할 생각은?

[ ] A. to 자체의 뜻이 '~로'인지, '~하는 것'인지 한국어로 번역해 본다.

[ ] B. to 뒤에 명사(방향)가 오는지, 동사원형(가짜 동사)이 오는지 확인한다.

정답: B / [해설] to의 본질은 화살표입니다. 뒤에 명사(school)가 오면 '그곳을 향한 방향'이고, 동사원형(leave)이 오면 '가짜 동사'가 온다는 표시일 뿐입니다. to 자체의 뜻을 고민할 필요가 없습니다.

2. from time to time / face to face

Q. 이 표현들에서 to의 본질은 무엇일까요?

[ ] A. 서로를 향해 오가는 '방향(왕복)'

[ ] B. 논리적 이유 없이 그냥 무작정 외워야 하는 '숙어'

정답: A / [해설] 억지로 외워야 하는 숙어처럼 보이지만, 핵심은 여전히 화살표(방향)입니다. 한쪽으로만 쭉 가는 것이 아니라, 이쪽저쪽 서로를 향해 오가는 방향을 나타낼 뿐입니다.

3. To communicate clearly is important.

Q. 문법적으로는 맞지만, 현대 영어의 일상 대화나 일반적인 글쓰기에서는 왜 다소 어색하게 느껴질까요?

[ ] A. to + 동사원형을 문장 맨 앞 주어로 세운 구조이기 때문이다.
[ ] B. 문장에 시간을 담은 진짜 동사가 없기 때문이다.

정답: A / [해설] 문법적으로는 맞습니다. 그러나 현대 영어에서는 to + 동사원형을 문장 맨 앞 주어로 세우는 구조가 자주 쓰이는 기본형은 아닙니다. 실제 회화나 글에서는 다음과 같이 쓰는 편이 훨씬 자연스럽습니다.

It is important to communicate clearly.

[심층 사고 훈련 : Deep Dive]

Q. 다음 문장이 틀린 이유는 무엇일까요?

I look forward to see your great ideas. (X)

정답: 여기서 to는 가짜 동사를 표시하는 용도가 아니라, 방향을 가리키는 전치사이기 때문입니다.

해설: 방향을 가리키는 전치사 to 뒤에는 동사원형이 아니라 명사(또는 명사 역할을 하는 seeing)가 와야 합니다. 무작정 'to + 동사원형'으로만 뭉뚱그려 외우면 이런 함정에 빠지기 쉽습니다. 숙어처럼 보이는 덩어리 표현도 to 뒤에 무엇이 붙는지까지 함께 기억해야 합니다.

이제 위에서 배운 내용을 실전에 적용해 봅시다. 다음 기출 문장들을 읽으며 to를 볼 때마다 뜻을 찾으려 멈추지 말고, "이 화살표가 지금 명사를 향하고 있는지, 아니면 가짜 동사를 달고 오는지" 머릿속으로 0.001초 만에 스위치를 켜보세요.

[기출 문장 1: 명사를 향하는 화살표]

Please turn this in to my office by the end of this week.

사고의 흐름

to를 보는 순간, 우리는 반사적으로 그 뒤를 봐야 합니다.

to my office : to 뒤에 '나의 사무실'이라는 명사(장소)가 왔네요. 그렇다면 이 to는 고민할 필요도 없이 '방향을 가리키는 화살표'입니다. "이것(this)을 제출해라(turn in), 어디로? 내 사무실로(to my office)." to를 '~로'라고 촌스럽게 번역하기 전에, 서류가 내 사무실을 향해 날아오는 이동 방향의 이미지를 머릿속에 찰칵 그리세요. 이것이 전부입니다.

[기출 문장 2: 가짜 동사를 표시]

> Therefore, I am encouraging you to submit a proposal for a new club that you would like to create.

사고의 흐름

한 문장에 to가 두 번이나 나옵니다. 뒤에 무엇이 오는지 볼까요?

> to submit : 제출하다
>
> to create : 만들다

둘 다 명사가 아니라 동사원형입니다. 스위치를 켜세요! 이 문장의 진짜 동사는 이미 앞쪽에(am encouraging, would like) 자리를 잡고 있습니다. 영어는 한 문장에 진짜 동사를 두 개 쓸 수 없죠. 그래서 이 to는 "주의! 지금부터 나오는 submit과 create는 시간을 담은 진짜 동사가 아니라, 행동의 원래 모양만 빌려온 '가짜 동사'입니다!"라고 깃발을 흔드는 표시일 뿐입니다. 제출하기를(to submit), 만들기를(to create)처럼 행동의 덩어리로 묶어서 훌쩍 넘어가면 됩니다.

[기출 문장 3: 장소가 아닌 명사를 향하는 화살표]

> Standard English allows access to certain educational and economic opportunities.

사고의 흐름

to를 보는 순간, 우리는 반사적으로 그 뒤를 봐야 합니다.

> access to certain educational and economic opportunities: to 뒤에 opportunities라는 명사가 왔습니다.

즉, to는 꼭 장소만 가리키는 것이 아닙니다. 뒤에 명사만 오면 됩니다. to는 그 명사를 콕 가리키는 화살표입니다.

[기출 문장 4: to까지만 외우면 틀리는 표현]

> I look forward to seeing your great ideas.

사고의 흐름

이 문장은 학생들이 정말 자주 틀립니다. 이유는 look forward to까지만 외워 놓고, 그 뒤를 끝까지 보지 않기 때문입니다.

> to seeing : 여기서 to 뒤에 가짜 동사가 온 것이 아닙니다. seeing은 여기서 보는 것이라는 뜻의 명사입니다. 즉, 이 문장을 볼 때는 look forward to를 하나로 외우고 끝낼 것이 아니라, look forward to + N이라고 기억해야 합니다.

[기출 문장 5: 같은 used to처럼 보여도 완전히 다르다]

Clara used to be a talented swimmer.

In this modern world, people are not used to living with discomfort.

사고의 흐름

이 두 문장은 겉으로 보면 둘 다 used to가 들어 있습니다. 전혀 다른 구조입니다. 먼저 첫 번째 문장을 봅시다.

used to be: 여기서 to 뒤에는 be라는 가짜 동사가 옵니다. 즉, 이것은 used to + [] 구조입니다.

이제 두 번째 문장을 봅시다.

used to living with discomfort: 여기서 to 뒤에 가짜 동사가 오지 않았습니다. living with discomfort에서 living은 명사입니다.

[기출 문장 6: 의문사 뒤에서도 to는 가짜 동사를 표시한다]

I would like to know how to sign up for the club.

사고의 흐름

이 문장에는 to가 두 번 나옵니다. 먼저 would like to know의 to를 보세요. 뒤에 know라는 동사원형이 왔습니다. 그러므로 가짜 동사를 표시하는 to입니다. 이제 how to sign up의 to를 보세요. 여기서도 뒤에 sign up이라는 동사원형이 왔습니다. 그러므로 이것도 역시 가짜 동사를 표시하는 to입니다.

수능 기출 문장

[18] If our situation changes, we will call you to resume delivery.

[18] In the meantime, we will expect delivery to stop no later than the end of this week.

[18] So we would like to request that you stop delivery to our home.

[19] After a short conversation, Joan went to prepare coffee.

[19] Although Kate had something important to do on that particular Sunday, she decided to cancel ⑤ her plans and volunteer to help Joan.

[19] As she helped Joan clean up, ④ she tried to think of a way to compensate her for the damage.

[19] Later, Joan mentioned that she was looking for volunteers to work in a fair she was organizing.

[20] It is not easy ③ to show moral courage in the face of either indifference or opposition.

[20] Over 300 years ago La Rochefoucauld went a step further when he said: “Perfect courage is to do unwitnessed what we should be capable of doing before all men.”

[20] The dictionary defines courage as a ‘quality which enables one to pursue a right course of action, through ② which one may provoke disapproval, hostility, or contempt.’

a

#4 빈도 163

단어 설명 (뜻/사용법)

영어에서 가장 많이 쓰이는, '처음 등장'을 알리는 신호

영어에서 가장 많이 쓰이는 단어 10개 안에 the와 a가 포함됩니다. 이유는 무엇일까요? 바로 영어가 가진 명사 규칙 때문입니다.

> **명사 규칙 = 하나인지 여러 개인지, 막연한 대상인지 이미 특정된 대상인지 밝혀야 한다.**

명사는 사용할 때마다 이 규칙을 지켜야 합니다. 하나일 때는 표시가 필요하며, 영어에서는 처음 등장하는 하나를 a로 표시하는 습관이 생겼습니다. a cup, one cup, the cup의 차이를 알고 있다면 이 정도 설명으로 충분하지만, 조금 더 깊게 들어가 볼까요?

a를 보면 이 반응이 떠올라야 합니다

> "처음 등장한 명사구나!"

a의 본질은 '아직 공유되지 않은 인식 상태'입니다. a는 사물의 성질을 말하는 것이 아니라, 이 명사가 지금 처음으로 화자와 청자 사이에 등장했음을 표시합니다.

a는 이렇게 사용합니다

I saw a dog on the street.

There is a problem with this plan.

She wants to buy a car.

dog, problem, car는 이 문장에서 처음 등장한 명사입니다. 그래서 a가 붙습니다.

a와 one은 다릅니다

a도 하나이고 one도 하나입니다. 하지만 one은 몇 개인지를 분명히 할 때 쓰고, a는 새로운 하나가 등장했다는 신호로 씁니다.

I need a pen. (펜이 필요합니다. - 정보의 새로운 등장)

I need one pen, not two. (두 개 말고, 정확히 딱 한 자루만 필요합니다. - 숫자의 단일성 강조)

a가 an으로 바뀌는 경우

뒤에 오는 단어가 모음 소리로 시작하면 발음이 불편해서 a 대신에 an으로 바뀝니다. 철자가 아니라 소리를 기준으로 판단합니다.

a apple (X) → an apple

a idea (X) → an idea

a hour (X) → an hour (h가 소리 나지 않으므로 모음 소리로 시작)

an university (X) → a university (university는 /ju:/, 즉 자음 소리로 시작합니다.)

그리고 a/an은 셀 수 있는 단수명사 앞에 붙습니다. a book, a car는 되지만 water, information 같은 말이나 dogs 같은 복수명사 앞에는 붙지 않습니다.

그래서 이런 흐름이 만들어집니다

This is a problem.

The problem is serious.

첫 문장에서 problem은 처음 등장한 하나이기에 a를 씁니다. 하지만 두 번째 문장에서 problem은 이미 앞에서 언급되어 '서로 알고 있는' 하나가 되었기에 the로 바뀝니다.

a가 전체를 대표할 때도 있습니다

a는 보통 처음 등장하는 하나를 꺼낼 때 쓰이지만, 때로는 하나를 예로 들어 어떤 종류 전체를 대표하기도 합니다.

A dog is a loyal animal.

여기서 a dog는 특정한 개 한 마리가 아니라, 개라는 종 전체를 대표하는 예시입니다. 설명문이나 학술문에서는 이런 쓰임도 자주 나옵니다.

The dog is a loyal animal.처럼 the + 단수명사로도 종 전체를 대표할 수 있습니다. 이때 the dog는 특정한 한 마리가 아니라, 개라는 종 전체를 하나의 개념처럼 묶어 가리킵니다. 다만 일반적인 문장에서는 Dogs are loyal animals.처럼 복수 명사가 가장 흔하고, the + 단수명사는 조금 더 형식적인 느낌을 줄 수 있습니다.

시험에서 자주 보이는 a의 표현들

a number of

A number of studies have shown this pattern. (많은 연구가 이 패턴을 보여 주었다.)

all of a sudden

The lights went out all of a sudden. (불이 갑자기 꺼졌다.)

such a + 명사

It was such a strange dream. (그것은 정말 이상한 꿈이었다.)

once in a while

I eat fast food once in a while. (나는 가끔 패스트푸드를 먹는다.)

in a hurry

She packed her bag in a hurry. (그녀는 가방을 황급히 챙겼다.)

have a hard time + ~ing

I'm having a hard time understanding this problem. (나는 이 문제를 이해하는 데 어려움을 겪고 있다.)

a couple of

He stayed there for a couple of years. (그는 거기에서 2~3년 머물렀다.)

정리

a는 처음 등장한 하나의 명사를 표시합니다. 그래서 a를 보는 순간, "아직 공유되지 않은 정보구나"라고 느껴야 합니다.

▶ 읽을 때의 처리 기준 (a / an)
a/an + 명사 = 처음 등장하는 하나 (아직 공유되지 않은 정보)

[심층 사고 훈련 : Deep Dive]

Q. I need a pen.과 I need one pen, not two.에서 a와 one의 결정적인 차이는 무엇일까요?

정답: a는 펜이라는 새로운 대상의 등장을 알리고, one은 수량(개수)을 강조합니다.

해설: a는 단순히 숫자를 세는 말이 아닙니다. 독자나 청자에게 "지금부터 펜이라는 새로운 정보를 꺼낼게"라고 알리는 신호입니다. 반면 one은 두 개가 아니라 딱 하나라는 숫자 대비에 초점이 맞춰져 있습니다. a는 정보이고, one은 숫자입니다.

[1초 스피드 체크 : Speed Check]

▶ 다음 문장들을 읽고, a가 하는 진짜 역할에 1초 만에 체크해 보세요.

1. I saw a dog on the street.

Q. a를 보는 순간 머릿속에 가장 먼저 떠올라야 할 반응은?

[ ] A. 길에 개가 한 마리 있다는 개수 파악

[ ] B. 내 머릿속 무대에 개가 처음 등장했다는 신호

정답: B / [해설] 이 문장의 핵심은 숫자가 아닙니다. 아직 어떤 개인지 모르는 낯선 개가 이야기 속에 새로 등장했다는 사실을 알리는 것입니다.

2. This is a problem. The problem is serious.

Q. a problem이 두 번째 문장에서 The problem으로 자연스럽게 바뀌는 이유는?

[ ] A. 문장이 새로 시작될 때는 무조건 the를 써야 하기 때문이다.

[ ] B. 처음 등장한 낯선 정보(a)가, 이제는 서로 아는 공유된 정보(the)로 상태가 변했기 때문이다.

정답: B / [해설] a는 새로운 화제의 시작을 알리는 스포트라이트이고, the는 그 정보가 이제 우리 사이에 공유되었음을 확인시켜 주는 장치입니다.

3. She waited for an hour.

Q. a 대신 an이 쓰인 진짜 기준은 무엇인가요?

[ ] A. 단어의 첫 철자가 자음인지 모음인지의 차이

[ ] B. 단어의 첫 소리(발음)가 모음 소리인지의 차이

정답: B / [해설] 기준은 눈에 보이는 철자가 아니라 귀에 들리는 소리입니다. hour의 h는 소리가 나지 않아 모음 소리로 시작하므로 발음의 편의를 위해 an이 자연스럽게 붙습니다.

4. I'm having a hard time understanding this problem.

Q. 관용 표현인 a hard time에서 a는 어떻게 받아들이면 될까요?

[ ] A. 관용 표현이므로 무조건 힘든 시간 하나라고 직역해야 한다.

[ ] B. a hard time을 하나의 표현으로 보고, 화자가 어려움을 겪고 있다고 이해하면 된다.

정답: B / [해설] 관용 표현일지라도 a의 본질은 변하지 않습니다. 무작정 숙어로 외우기보다, 화자가 자신이 겪는 하나의 어려운 상황(a hard time)을 지금 처음 꺼내는 신호로 이해하면 문장이 훨씬 입체적으로 읽힙니다.

[심층 사고 훈련 : Deep Dive]

Q. I drank a water. (X) 이 문장이 어색한 이유는 무엇일까요?

정답: water는 셀 수 없는 명사이기 때문입니다.

해설: a는 분명한 형태를 가지고 무대에 새롭게 등장하는 단수 명사(하나)를 비추는 스포트라이트입니다. 형태가 정해져 있지 않은 water나 information 같은 말이나, 여러 개를 뜻하는 복수명사(dogs) 앞에는 a를 붙일 수 없습니다.

이제 위에서 배운 내용을 실전에 적용해 봅시다. 다음 기출 문장들을 읽으며 a를 '하나의'라고 번역하지 말고, 작가가 새로운 명사(정보)를 처음 꺼내는구나 하고 읽어 보세요.

[기출 문장 1: 텅 빈 무대에 새로운 대상을 세우는 a]

> In front of her was a wall with flowers painted on it. (2026 수능)

사고의 흐름

"그녀 앞에 꽃이 그려진 하나의 벽이 있었다." 이렇게 개수를 세며 읽으셨나요? 스위치를 켜세요!

> a wall : 여기서 a는 단순히 숫자 1을 뜻하는 것이 아닙니다. 지금까지 등장하지 않았던 벽이라는 새로운 시각적 대상을 독자의 머릿속 무대에 처음으로 툭 던져 올리는 신호입니다.

a를 보는 순간, "아, 작가가 지금 벽이라는 새로운 대상을 처음 꺼냈구나!" 하고 머릿속에 그 벽을 그려 보세요. 그러면 자연스럽게 그 뒤에 이어지는 설명(with flowers painted on it, 꽃이 그려져 있는)이 그 밋밋했던 벽을 예쁘게 꾸며주는 것을 편안하게 받아들일 수 있습니다.

[기출 문장 2: 한 문장 안에서 새로운 아이디어를 연달아 던지는 a]

> Therefore, I am encouraging you to submit a proposal for a new club that you would like to create. (2026 수능)

사고의 흐름

한 문장 안에 a가 두 번이나 등장합니다. 영어의 인식 상태가 선명하게 드러나는 문장입니다.

> submit a proposal : 제안서이긴 한데, 아직 너와 나 사이에 합의되거나 특정되지 않은 새로운 제안서를 제출하라는 뜻입니다. 여기서도 새로운 정보가 등장합니다.
>
> for a new club : 마찬가지입니다. 아직 세상에 존재하지 않는, 네가 앞으로 만들고 싶은 어떤 새로운 동아리라는 개념을 처음 꺼내놓은 것입니다.

a는 작가와 독자 사이에 아직 공유되지 않은 새 정보임을 알리는 꼬리표입니다. 글을 읽다가 a를 만나면 새로운 등장인물이나 아이디어가 무대에 올라왔다고 생각하세요. 그것이 독해의 입체감을 살리는 a의 진짜 힘입니다.

수능 기출 문장

[18] If you have questions about this matter, please leave a message at (212) 555-5612, and either my wife or I will call you back as soon as we can.

[18] Thank you for years of reliable delivery of a first-rate newspaper.

[18] Unfortunately, our jobs now have us both traveling most weeks, and we simply cannot keep up with a daily paper.

[19] After a short conversation, Joan went to prepare coffee.

[19] As she helped Joan clean up, ④ she tried to think of a way to compensate her for the damage.

[19] Intent on one of the pictures, ② she took a step back and hit the small table, tipping it over.

[19] Later, Joan mentioned that she was looking for volunteers to work in a fair she was organizing.

[19] Soon ① she came back with the cups and saucers and put them down on a small side table.

[19] While Joan was looking for a tablecloth, Kate was wandering around the room looking at the pictures on the walls.

[20] But persons who are daring in taking a wholehearted stand for truth often ④ achieving results that surpass their expectations.

of

#5 빈도 145

단어 설명 (뜻/사용법)

시험에 가장 자주 등장하는 전치사 중 하나

우리는 of를 이렇게 배웠습니다.

> of = ~의, ~중에서, ~에 대해, ~때문에 …

그래서 문장에서 of를 만나면 뜻만 여러 개 떠오르고, 하나씩 골라 넣어 봐도 정작 문장은 잘 이해되지 않았습니다. 하지만 of의 핵심 원리는 하나입니다.

of는 앞의 막연한 말을 구체화한다.
예를 봅시다.

> a woman of courage
> the sound of rain
> the color of the sky

the smell of coffee
the name of the student
the edge of the table

woman, sound, color, smell, name, edge는 혼자 쓰이면 그 범위가 너무 넓습니다. of 뒤의 말이 붙는 순간, 어떤 여자인지, 어떤 소리인지, 누구의 이름인지가 바로 드러납니다.

most of the money
one of my friends
the middle of the road
the heart of the city

이 구조도 형태만 달라질 뿐 같습니다. most, one, middle, heart도 혼자서는 아무것도 가리키지 못합니다. of 뒤가 와야 무엇의 most인지, 무엇 중 하나인지, 어디의 middle인지가 정해집니다. 즉, of는 뒤에서 앞으로 번역하는 말이 아닙니다. 앞의 막연한 말이 무엇을 가리키는지 분명하게 해 주는 장치입니다. 수능에서는 이 기능이 특히 세 방향으로 반복됩니다.

추상명사·비율·집합을 구체화하는 of

시간·장소·상황을 구체화하는 of

감정·생각·행동이 향하는 대상을 구체화하는 of

이 세 가지를 알면, of를 뜻별로 따로 외울 필요가 없습니다.

1) 추상명사·비율·집합을 구체화하는 of

수능에서 가장 중요한 of는 사실 이 유형입니다.

the study of literature
the influence of modern musical lyricists
the nature of consciousness
the use of radiocarbon dating
the development of language
the history of dress
the number of clubs
the percentage of teenagers
each of the three years
one of the many difficulties

study, influence, nature, use, development, history, number, percentage 같은 말은 혼자 있으면 아직 무엇을 말하는지 충분히 드러나지 않습니다.

the study of literature → 연구이긴 연구인데, 무슨 연구일까요? → literature가 들어가면서 문학 연구로 구체화됩니다.

the influence of modern musical lyricists → 영향력이긴 영향력인데, 누구의 영향력일까요? → modern musical lyricists가 들어가면서 그 영향력의 출처가 정해집니다.

the number of clubs → 숫자이긴 숫자인데, 무엇의 숫자일까요? → clubs가 들어가면서 동아리 수로 범위가 좁혀집니다.

the percentage of teenagers → 비율이긴 비율인데, 누구의 비율일까요? → teenagers가 들어가면서 집단 기준이 정해집니다.

즉, 이때의 of는 앞에 나온 말의 범위를 좁혀, 무엇을 말하는지 분명하게 해 줍니다. 그래프와 자료 문제에서는 이 기능이 더 중요해집니다.

the percentage of teenagers … was more than twice that of teenagers …
the perspectives of administration personnel will differ from those of doctors …

여기서 that / those는 앞의 명사를 반복하지 않으려고 사용한 대명사입니다. 영어에서는 같은 말을 반복하지 않으려는 경향이 있습니다. that / those도 그런 반복을 줄이기 위해 쓰입니다.

that of teenagers = the percentage of teenagers

those of doctors = the perspectives of doctors

2) 시간·장소·상황을 구체화하는 of

모든 of가 명사와 명사를 단순히 이어 주는 것은 아닙니다. 어떤 of는 문장이 가리키는 시간, 장소, 상황을 더 분명하게 보여 줍니다.

by the end of this week
in front of her
at the age of 82
over a period of time
in the absence of a universal standard
at the expense of the other
in the face of exploitation
as a result of life-threatening emergencies

이 표현들은 한 단어씩 해석하지 않아야 합니다. 전체를 한 덩어리로 읽어야 합니다.

by the end of this week → 이번 주가 끝나기 전까지

in front of her → 그녀 앞

at the age of 82 → 여든두 살에

in the absence of a universal standard → 보편적 기준이 없는 상황

at the expense of the other → 다른 하나를 희생시키는 대가

in the face of exploitation → 착취에 맞닥뜨린 상황

as a result of life-threatening emergencies → 생명을 위협하는 응급상황 때문에 생긴 결과

3) 감정·생각·행동이 향하는 대상을 구체화하는 of

of는 감정, 상태, 생각, 행동이 어디를 향하는지도 구체화합니다.

I am proud of you.
I am afraid of dogs.
I am tired of excuses.

She is aware of the risk.
The place is full of tourists.
It is capable of looking at the bigger picture.
I'm thinking of you.
He dreamed of being a barista.
We should take advantage of this.
We try to make sense of exchanges.

proud, afraid, tired, aware, full, capable 같은 형용사는 혼자서는 아직 뜻이 완성되지 않습니다. of가 붙는 순간 그 감정이나 상태가 어디를 향하는지가 분명해집니다.

proud of you → 자랑스러움의 대상

afraid of dogs → 두려움의 대상

aware of the risk → 인식의 대상

full of tourists → 가득 차 있는 내용물

capable of looking at the bigger picture → 능력이 향하는 방향

동사도 마찬가지입니다.

think of you → 생각의 대상

dream of being a barista → 꿈의 내용

take advantage of this → 활용의 대상

make sense of exchanges → 이해의 대상

즉, 이때의 of는 감정·생각·행동이 향하는 대상을 분명하게 해 줍니다. 사건의 원인과 상실도 같은 원리로 이해하면 됩니다.

He died of cancer.
He died of hunger.
He died of heartbreak.

robbed her of money
deprived him of freedom
relieved her of duty

이 표현들도 사실 같은 원리로 읽을 수 있습니다.

died of cancer → 사건의 원인

robbed her of money → 빼앗긴 대상

deprived him of freedom → 박탈당한 대상

relieved her of duty → 덜어 낸 대상

[잠깐!] 왜 I am proud about you 는 안 될까요?

about은 어떤 대상의 주변을 넓게 떠올리게 하는 느낌이 있습니다. 관련된 이야기나 사정, 정보, 상황까지 함께 생각할 때 자주 쓰입니다. 반면 of는 다릅니다. 이 문맥에서는 주변을 넓게 보는 것이 아니라, 그 대상 자체를 바로 가리키는 느낌이 더 강합니다. 그래서

I am proud about you. (X)
I am proud of you. (O)

가 됩니다. 나의 자랑스러움이라는 감정이 너와 관련된 여러 사정을 두루 떠올리는 것이 아니라, 바로 너라는 존재를 향하기 때문입니다.

about은 주변의 여러 사정을 함께 떠올리게 한다.
of는 그 대상 자체를 더 직접적으로 가리킨다.

그래서

I am proud of you. = 나는 너를 자랑스러워한다
I am afraid of dogs. = 나는 개를 두려워한다

처럼 읽는 것이 자연스럽습니다.

[심화] thinking of vs thinking about

이 차이를 알면 of의 핵심을 훨씬 더 선명하게 이해할 수 있습니다.

I'm thinking of you. (나는 너를 생각하고 있어.)

I'm thinking about you. (나는 너에 대해 이것저것 생각하고 있어.)

about은 너의 주변을 맴돌며, 너와 관련된 여러 상황과 사정들을 두루 생각하는 것입니다. 그래서 대체로 I'm thinking of you가 더 직접적이고 더 로맨틱하게 들립니다. 생각이 여러 갈래로 퍼지는 것이 아니라, 오직 너라는 존재 하나로 좁혀지기 때문입니다.

정리

of는 한마디로, 앞의 막연한 말을 구체화합니다. 하지만 실제 시험에서는 이 구체화가 주로 세 방향으로 나타납니다.

추상명사·비율·집합을 구체화한다.

시간·장소·상황을 구체화한다.

감정·생각·행동이 향하는 대상을 구체화한다.

▶ 읽을 때의 처리 기준 (of)
앞의 말 + of + 명사 = 앞의 말이 무엇인지 구체화된다.

[심층 사고 훈련 : Deep Dive]

Q. the name of the student를 읽을 때, '학생의 이름'이라고 뒤에서부터 거꾸로 번역하는 습관이 독해를 망치는 이유는 무엇일까요?

정답: 영어의 자연스러운 사고 흐름을 역행하기 때문입니다. of는 앞의 막연한 말이 무엇을 가리키는지 뒤에서 분명하게 구체화해 주는 장치입니다. 이걸 억지로 한국어 어순에 맞춰 뒤에서 앞으로 거슬러 올라가며 번역하면, 문장이 길어질수록 시선이 엉키고 읽는 속도가 현저히 느려집니다.

[1초 스피드 체크 : Speed Check]

▶ 다음 문장들을 읽고, of가 하는 진짜 역할에 1초 만에 체크해 보세요.

1. a woman of courage / the sound of rain

Q. 앞의 명사 뒤에 of가 붙는 순간 머릿속에 일어나는 일은?

[ ] A. 용기의 여자, 비의 소리라고 뒤에서부터 거꾸로 해석한다.
[ ] B. 어떤 여자지?, 무슨 소리지?라는 막연함이 구체적인 장면으로 확 좁혀진다.

정답: B / 해설: woman, sound는 너무 넓습니다. of가 붙는 순간 막연했던 장면이 한 장의 그림으로 좁혀집니다.

2. the study of literature / the percentage of teenagers

Q. 이때 of의 핵심 역할은?

[ ] A. 앞의 추상명사나 수치 명사를 더 추상적으로 만든다.
[ ] B. 앞의 말이 무엇을 가리키는지, 또 어떤 집단을 기준으로 하는지 분명하게 해 준다.

정답: B / 해설: study, percentage는 혼자만으로는 아직 무엇을 말하는지 충분히 드러나지 않습니다. of 뒤가 붙어야 무엇에 대한 study인지, 누구를 기준으로 한 percentage인지가 정해집니다.

3. by the end of this week / in front of her

Q. 이때 of는 무엇을 하고 있나요?

[ ] A. 문장이 가리키는 시간과 장소를 분명하게 해 주고 있다.
[ ] B. 소유 관계를 보여 주고 있다.

정답: A / 해설: by the end of this week는 언제까지인지를, in front of her는 어디인지를 분명하게 해 줍니다.

4. I am proud of you. / She is aware of the risk.

Q. 감정이나 상태를 나타내는 말 뒤에 of가 오는 이유는?

[ ] A. 감정이나 상태가 무엇을 향하는지 분명하게 해 주기 때문이다.
[ ] B. 형용사 뒤에는 원래 무조건 전치사가 와야 하기 때문이다.

정답: A / 해설: proud, aware 같은 말은 혼자만으로는 아직 뜻이 충분히 드러나지 않습니다. of가 붙으면서 그 감정이나 인식이 무엇을 향하는지가 분명해집니다.

5. more than twice that of teenagers / those of doctors

Q. that of / those of의 정체는 무엇인가요?

[ ] A. 앞의 명사를 반복하지 않기 위한 압축 표현이다.
[ ] B. 완전히 새로운 문법 구조이다.

정답: A / 해설: that은 앞의 단수 명사를, those는 앞의 복수 명사를 대신하는 말입니다. 같은 말을 반복하지 않기 위해 쓰는 장치일 뿐입니다.

6. I'm thinking of you. vs I'm thinking about you.

Q. I'm thinking of you.가 더 직접적이고 로맨틱하게 들리는 이유는?

[ ] A. of가 생각을 한 점으로 모아, 오직 너라는 존재 자체에 집중시키기 때문이다.
[ ] B. of가 너와 관련된 여러 주변 상황을 넓게 떠올리게 하기 때문이다.

정답: A / 해설: about은 주변의 여러 사정을 함께 떠올리게 하고, of는 그 대상 자체를 더 직접적으로 가리킵니다.

[심층 사고 훈련 : Deep Dive]

Q. 다음 문장에서 of는 무엇을 구체화하고 있나요?

He died of cancer.

정답: 죽음이라는 사건의 원인

해설: died만으로는 이유가 빠져 있습니다. of cancer가 붙는 순간 그 사건이 왜 일어났는지가 분명해집니다.

이제 실전에 적용해 봅시다

다음 기출 문장들을 읽으며 of를 '~의', '~에 대한'으로 번역하는 것을 멈추고, 막연했던 앞의 말이 of를 통해 어떻게 구체화되는지 느껴 보세요.

[기출 문장 1]

For this reason, the school decided to expand the number of clubs for extracurricular activities.

사고의 흐름

the number of ... → 숫자이긴 숫자인데, 무슨 숫자일까요? → clubs의 숫자구나.

the number만 들으면 아직 무엇의 숫자인지 알 수 없습니다. 학생 수인지, 예산인지, 점수인지도 정해지지 않습니다. 하지만 of clubs가 붙는 순간, 그 숫자가 동아리 수라는 것이 분명해집니다. 여기서 of는 막연했던 '숫자'가 무엇을 가리키는지 그 범위를 좁혀 주는 말입니다.

[기출 문장 2]

The study of literature has repeatedly failed to recognize the influence of modern musical lyricists...

사고의 흐름

한 문장 안에 of가 두 번 나옵니다. 둘 다 같은 원리입니다.

The study of literature → 연구이긴 연구인데, 무슨 연구일까요? → literature가 들어가면서 문학 연구로 구체화

the influence of modern musical lyricists → 영향력이긴 영향력인데, 누구의 영향력일까요? → modern musical lyricists가 들어가면서 그 영향력의 출처가 정해짐

study와 influence는 둘 다 혼자 있으면 아직 무엇을 말하는지 충분히 드러나지 않습니다. of가 붙는 순간, 그 내용이 구체적으로 드러납니다.

[기출 문장 3]

Please turn this in to my office by the end of this week.

사고의 흐름

by the end of this week → 이번 주가 끝나기 전까지를 말하는구나.

이때의 of는 소유를 나타내는 말이 아닙니다. 언제까지 내야 하는지를 분명하게 해 주는 표현입니다. 이런 표현은 한 단어씩 떼어 읽지 말고, 통째로 읽어야 합니다.

[기출 문장 4]

In front of her was a wall with flowers painted on it.

사고의 흐름

in front of her → 그녀 앞을 말하는구나.

이때의 of는 단순히 '~의'라고만 옮기고 끝낼 것이 아닙니다. 지금 장면이 어디에서 펼쳐지는지를 보여 주기 때문입니다. 그래서 in front of her는 한 덩어리로 읽는 것이 자연스럽습니다.

[기출 문장 5]

In the category of Less Often, the percentage of teenagers who spent time with friends through talking on the phone was more than twice that of teenagers who did so through text messaging.

사고의 흐름

In the category of Less Often → Less Often이라는 범주 안에서 보겠구나.

the percentage of teenagers → 비율이긴 비율인데, 누구의 비율일까요? → teenagers라는 집단이 기준이구나.

more than twice that of teenagers … → that은 새로운 말이 아니라 바로 앞 percentage를 대신하는구나. → that of teenagers = the percentage of teenagers

그래프 문장에서는 of를 만날 때마다 '~의'부터 붙이지 말고, 지금 누구의 비율인지, 무엇을 기준으로 비교하는지부터 봐야 합니다.

수능 기출 문장

[18] In the meantime, we will expect delivery to stop no later than the end of this week.

[18] Thank you for years of reliable delivery of a first-rate newspaper.

[19] As she helped Joan clean up, ④ she tried to think of a way to compensate her for the damage.

[19] Intent on one of the pictures, ② she took a step back and hit the small table, tipping it over.

[20] It is not easy ③ to show moral courage in the face of either indifference or opposition.

[20] Over 300 years ago La Rochefoucauld went a step further when he said: "Perfect courage is to do unwitnessed what we should be capable of doing before all men."

[20] The dictionary defines courage as a 'quality which enables one to pursue a right course of action, through ② which one may provoke disapproval, hostility, or contempt.'

[21] So / Such imprudent are we that we wander about in times that are not ours and do not think of the one that belongs to us.

[21] We almost never think of the present, and if we do so, it is only to shed light on our plans for the future.

[21] We try to support the present with the future and think / thinking of arranging things we cannot control, for a time we have no certainty of reaching.

and

#6 빈도 129

단어 설명 (뜻/사용법)

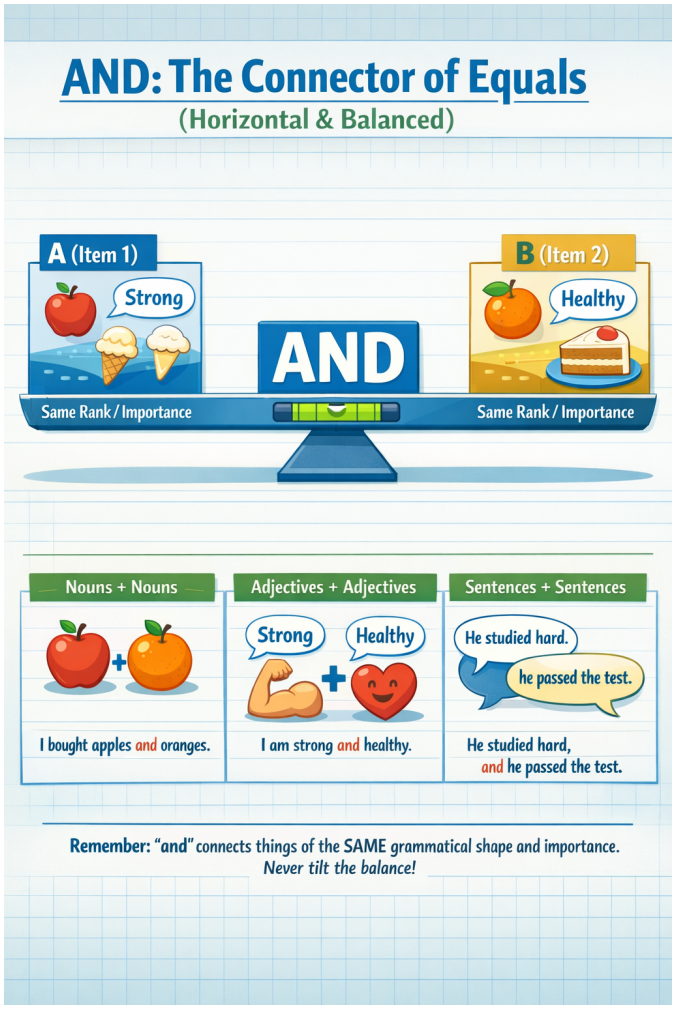

영어에서 가장 많이 사용되는 접속사 중 하나입니다. 접속사는 종류에 따라 사용법이 다 다르지만, and는 앞과 뒤에 똑같이 중요한 말이 온다는 점이 핵심입니다.

> I ate ice cream and cake after lunch.
>
> I am strong and healthy.

ice cream과 cake는 둘 다 중요합니다. strong과 healthy도 마찬가지입니다. and는 "뒤에 더 중요한 것"이 온다는 표시가 아닙니다. 앞과 뒤를 같은 높이(급)로 놓는 표시입니다.

접속사가 하는 일

접속사는 다음 세 가지를 모두 수행합니다.

1. 문장과 문장을 연결
2. 단어와 단어를 연결
3. 말 덩어리와 말 덩어리를 연결

and를 보면 먼저 확인해야 할 것

and를 보면 반드시 이렇게 생각해야 합니다.

> "앞과 뒤가 같은 급인가?"

명사는 명사끼리, 형용사는 형용사끼리, 동사는 동사끼리, 문장은 문장끼리처럼 and 앞과 뒤는 반드시 모양(급)도 같아야 합니다.

> I bought apples and oranges. (명사 + 명사)
>
> I feel tired and nervous. (형용사 + 형용사)
>
> She opened the door and walked in. (동사 + 동사)
>
> He studied hard, and he passed the test. (문장 + 문장)

나열할 때의 약속

> 2개를 나열할 때: A and B
>
> 3개를 나열할 때: A, B and C (또는 A, B, and C)

and는 목록의 마지막 직전에 한 번만 둡니다.

and는 접속사입니다

수능 지문에 나오는 문두 And

> And though craftsmanship can reward an individual with a sense of pride in work, this reward is not simple. (2023 수능 40번)
>
> And this has direct repercussions at the individual level: households can reduce the cost of electricity and gas bills, and improve their health and comfort, while companies can increase their competitiveness and their productivity. (2021 수능 37번)
>
> And wild fruits and nuts are favorite snacks for the Nuer. (2020 수능 26번)

수능 지문을 보면 문장 맨 앞에 And가 등장하는 경우가 많습니다. 학생들은 종종 "접속사가 왜 혼자 문두에 있지? 부사로 잘못 쓰인 거 아닐까?"라고 의아해합니다. 하지만 and는 여전히 접속사입니다. 구조는 다음과 같습니다.

> (앞 문장) + and + (지금 문장)

다만, 앞 문장이 이미 언급되었거나 문맥 속에 녹아 있을 뿐입니다.

Academic writing에서 문두 And를 피하는 이유

전통적인 학술적 글쓰기(Academic writing)에서는 "And + 완전한 문장" 구조를 권장하지 않습니다. 앞 문장이 눈에 보이지 않으면 논리 연결이 흐려질 수 있기 때문입니다. 반면, 대화, 일기, 소설 등에서는 생동감 있는 논리 전개를 위해 매우 자연스럽게 사용합니다.

명령문 뒤의 and: "그러면"의 마법

> Hurry up, and you'll be on time. (서둘러라, 그러면 제시간에 도착할 것이다.)

원래 and는 단순히 두 사실을 나열하는 장치입니다. 하지만 명령문 뒤에 쓰이면 앞의 행동이 원인이 되어 뒤의 결과가 따라오는 '조건과 결과'의 관계로 변합니다.

> [저자] 명령문 뒤의 and는 형식(나열)과 의미(조건)가 어긋나 있습니다. 대화할 때는 생동감이 있지만, 논리적인 글에서는 if를 사용한 구조로 바꾸는 것이 훨씬 정확합니다.

말할 때 자주 쓰는 표현, 글에서 권장하는 명확한 표현

> Hurry up, and you'll be on time. < If you hurry up, you'll be on time.
>
> Smile, and the world smiles with you. < If you smile, the world smiles with you.
>
> Save money, and you'll be rich. < If you save money, you'll be rich.

특이한 표현 / 관용적 표현

우리 주위에 특이한 사람이 있듯이, and에도 독특하게 쓰이는 표현들이 있습니다. 무작정 외우기보다, 어떤 뉘앙스인지 이해하며 두 가지로 나누어 정리해 봅시다.

1) 하나의 덩어리로 외워야 하는 관용 표현 (Idioms)

원래의 '나열' 기능에서 확장되어, 반복이나 강조를 나타내는 숙어처럼 완전히 굳어진 표현들입니다.

> We discussed plans, costs, **and so on**. (우리는 계획, 비용 등에 대해 논의했다.)
>
> The music went **on and on** for hours. (그 음악은 몇 시간 동안 계속해서 이어졌다.)
>
> The weather is getting **colder and colder**. (날씨가 점점 더 추워지고 있다.)
>
> He made the same mistake **over and over again**. (그는 같은 실수를 몇 번이고 반복했다.)
>
> There are **pros and cons** to every choice. (모든 선택에는 찬반양론[장단점]이 있다.)
>
> **By and large**, the plan worked well. (대체로 그 계획은 잘 진행되었다.)
>
> I've searched **far and wide** for my keys. (나는 열쇠를 찾으려고 구석구석을 샅샅이 뒤졌다.)

또, 수능에는 and 뒤에 짧은 말이 붙어 흐름을 바꾸는 표현도 보입니다.

> and then = 그리고 나서 / 그다음

and yet = 그런데도 / 그런데

and thus = 그리고 그 결과 / 그래서

이럴 때도 and의 본질은 바뀌지 않습니다. 여전히 앞과 뒤를 연결하지만, 뒤에 붙은 말이 문장의 흐름을 조금 더 또렷하게 만들어 줍니다.

2) 말할 때 자주 쓰는 구어체 표현 (Spoken English Tips)

문법 규칙을 살짝 비틀어, 원어민들이 일상 대화에서 정말 자주 쓰는 특이한 사용법입니다. 이 구조를 이해하면 영어가 훨씬 자연스러워집니다.

The room was nice and warm. (그 방은 아주 기분 좋게 따뜻했다.)

[형용사+형용사] 구조지만, 앞의 nice가 뒤의 warm을 꾸며주는 부사(nicely/아주 기분 좋게)처럼 해석됩니다.

Try and finish your homework by five. (5시까지 숙제를 끝내도록 노력해 봐라.)

[동사+동사] 구조지만, try to finish를 대신해서 회화에서 매우 흔하게 쓰이는 패턴입니다. and가 생략되기도 합니다.

정리

and는 문장의 구조를 수평으로 연결하는 장치입니다. and를 보면 이 세 가지를 떠올리세요.

앞과 뒤는 모양이 같다. (명사면 명사, 형용사면 형용사!)

앞과 뒤는 똑같이 중요하다.

나열할 때는 마지막 앞에만 둔다. (A, B, C, and D)

▶ 읽을 때의 처리 기준 (and)
A and B = A와 B는 같은 급, 같은 중요도

[심층 사고 훈련 : Deep Dive]

Q. and를 읽을 때 한국 학생들이 가장 흔히 저지르는 치명적인 독해 실수는 무엇일까요?

정답: and 뒤에 오는 내용을 단순한 '보조 설명'이나 '추가 정보'로 착각하는 것입니다.

해설: 한국어 습관 때문에 and 뒤를 덜 중요한 부연 설명처럼 덧붙여 읽기 쉽습니다. 하지만 영어에서 and는 '수평 나열(병렬)'을 의미하는 엄격한 저울입니다. 앞과 뒤의 중요도를 절대 나누지 않으며, 같은 모양과 같은 무게를 가진 정보를 나란히 놓을 뿐입니다. 이걸 놓치면 문장의 무게중심이 틀어지고 맙니다.

[1초 스피드 체크 : Speed Check]

▶ 다음 문장들을 읽고, and가 양팔 저울에 무엇을 올려두었는지 1초 만에 체크해 보세요.

1. She opened the door and walked in.

Q. 이 문장을 읽는 올바른 사고의 흐름은?

[ ] A. 문을 연 사실(opened)이 핵심이고, 걸어 들어온 것(walked)은 부차적인 설명이다.

[ ] B. 문을 연 동작과 들어온 동작이 똑같은 비중으로 나란히 연결되었다.

정답: B / [해설] and는 중요도를 낮추는 장치가 아닙니다. 시간 순서일 수는 있지만, 구조와 정보의 무게는 완벽하게 동등한 수평 연결입니다.

2. And wild fruits and nuts are favorite snacks for the Nuer.

Q. 문장 맨 앞에 쓰인 대문자 And를 보고 떠올려야 할 생각은?

[ ] A. 문맥 속에 깔려 있는 '앞 문장'과 '지금 이 문장'이 같은 급으로 연결되어 있다는 뜻이다.

[ ] B. 문장 맨 앞에는 접속사를 쓸 수 없으므로 부사로 잘못 쓰인 문장이다.

정답: A / [해설] 문두의 And는 허공에 뜬 것이 아닙니다. 눈에 보이지 않는 앞 문장과 지금 문장을 묶어주는 거대한 연결 고리입니다. 글을 읽을 때 '앞에서 같은 급의 말이 이미 나왔구나'라고 예상해야 합니다.

3. Hurry up, and you'll be on time.

Q. 여기서 and의 의미가 단순 나열을 넘어서는 이유는?

[ ] A. 서두르는 행동과 제시간에 도착하는 행동을 나란히 쌓아둔 것이기 때문이다.

[ ] B. 명령문 뒤에 와서 '서두르면 도착한다'는 조건과 결과의 관계로 굳어졌기 때문이다.

정답: B / [해설] 형태는 나열이지만 의미는 조건문(If you hurry up...)으로 읽어야 하는 구어적 표현입니다. (반면, The room was nice and warm.처럼 상태를 나란히 쌓는 문장에서는 원래의 수평 나열로 읽어야 합니다.)

4. again and again / pros and cons

Q. 이런 표현들을 만났을 때의 올바른 독해법은?

[ ] A. and를 기준으로 앞뒤 단어를 각각 쪼개어 분석해야 한다.

[ ] B. 구조 분석을 멈추고, 통째로 굳어진 하나의 의미 블록으로 바로 처리한다.

정답: B / [해설] 관용적으로 완전히 굳어진 표현들은 양팔 저울을 따질 필요조차 없습니다. 하나의 의미 덩어리로 묶어 읽어야 독해 속도가 떨어지지 않습니다.

[심층 사고 훈련 : Deep Dive]

Q. 수능 지문처럼 길고 복잡한 문장에서 and를 만났을 때, 길을 잃지 않기 위해 던져야 할 단 하나의 질문은 무엇인가요?

정답: "앞과 뒤에 어떤 '같은 급(모양)'의 덩어리가 나란히 놓여 있는가?"

해설: 같은 품사인지, 같은 역할인지, 같은 중요도인지 확인하세요. 명사면 명사, 형용사면 형용사, 문장이면 문장으로 형태의 균형을 맞춥니다. 이 원리만 맞으면 and 해석은 끝납니다. and는 결코 위계(상하 관계)를 만들지 않고 수평으로만 묶어줍니다.

이제 위에서 배운 내용을 실전에 적용해 봅시다. 다음 기출 문장들을 읽으며 and를 만났을 때 무작정 '그리고'라고 번역하고 넘어가기보다, "이 and가 지금 앞뒤로 어떤 같은 급(모양)의 덩어리를 양팔 저울처럼 나란히 묶어주고 있지?"라고 0.001초 만에 스위치를 켜보세요.

[기출 문장 1: 세 개의 동사를 같은 비중으로 묶어주는 and]

> Sophie nodded, smiled brightly, and walked toward the gate. (2026 수능)

사고의 흐름

문장을 읽다가 and를 만나는 순간, 앞뒤로 어떤 단어들이 저울의 양팔에 올라가 있는지 눈으로 재빨리 묶어보세요.

> nodded(고개를 끄덕였다)
>
> smiled(미소를 지었다)
>
> and walked(그리고 걸어갔다)

주어인 Sophie가 한 세 가지 과거 동작이 같은 급으로 나란히 놓여 있습니다. 영어가 여러 개를 나열할 때 지키는 약속인 'A, B, and C' 패턴이 완벽하게 적용되었죠. and를 보는 순간 '아, 이게 마지막 행동이구나'라고 예측하며, 소피가 한 세 가지 행동을 같은 비중으로 머릿속 무대 위에 영상처럼 자연스럽게 띄우면 됩니다.

[기출 문장 2: 한 문장 안에서 서로 다른 스케일과 역할을 가진 세 개의 and]

> As work becomes ever more modularised, commoditised and standardised, and as markets for digital work are created, ties between service work and particular places can be disconnected. (2026 수능)

사고의 흐름

이 길고 복잡해 보이는 문장에는 and가 무려 세 번이나 등장하지만, 묶어주는 덩어리의 크기와 모양을 보면 전혀 헷갈리지 않습니다.

> 첫 번째 and : modularised, commoditised and standardised. 세 개의 과거분사(형용사 역할)를 같은 무게로 묶어줍니다. '일'이 이 세 가지 특성을 모두 가지게 되었다는 뜻이죠. (단어와 단어의 연결, A, B, and C 구조)
>
> 두 번째 and : 스케일이 훨씬 커집니다. 앞의 As work becomes… (~함에 따라)라는 거대한 부사절 덩어리와, 뒤의 as markets for… are created (~가 창출됨에 따라)라는 또 다른 부사절 덩어리를 수평으로 묶어주고 있습니다. (문장과 문장의 연결)
>
> 세 번째 and : between service work and particular places. between A and B(A와 B 사이)라는 세트 표현 속에서 쓰인 and입니다. '서비스 업무'라는 명사 덩어리와 '특정 장소'라는 명사 덩어리를 저울의 양팔에 똑같이 올려두었습니다. (명사와 명사의 연결)

이처럼 and를 만날 때마다 "아, 앞에서 나온 것과 똑같은 모양(급)의 정보가 하나 더 추가되는구나!"라고 형태를 예상하며 읽어보세요. 아무리 길고 복잡한 수능 문장도 아주 깔끔한 블록처럼 정돈되어 보일 것입니다.

수능 기출 문장

[18] If you have questions about this matter, please leave a message at (212) 555-5612, and either my wife or I will call you back as soon as we can.

[18] My wife and I have enjoyed receiving your publication for years.

[18] Unfortunately, our jobs now have us both traveling most weeks, and we simply cannot keep up with a daily paper.

[19] All the cups and saucers were broken.

[19] Although Kate had something important to do on that particular Sunday, she decided to cancel ⑤ her plans and volunteer to help Joan.

[19] Intent on one of the pictures, ② she took a step back and hit the small table, tipping it over.

[19] Kate and Joan, who had not seen each other for three months, were chatting happily in Joan's apartment.

[19] Soon ① she came back with the cups and saucers and put them down on a small side table.

[21] Examine your thoughts, and you will find them wholly to occupy / occupied with the past or the future.

[21] So / Such imprudent are we that we wander about in times that are not ours and do not think of the one that belongs to us.

in

#7 빈도 125

단어 설명 (뜻/사용법)

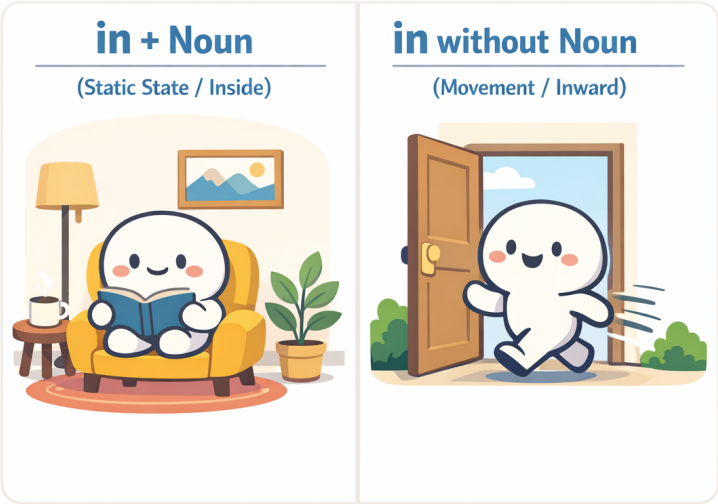

명사와 함께 쓰이면 전치사 in = '~안에', 뒤에 명사가 없으면 부사 in = '안으로'.

가장 많이 쓰이는 전치사 중 하나입니다. 전치사는 뒤에 반드시 명사가 와야 합니다.

in의 기본 뜻

in의 기본 뜻은 '~안에'입니다. 그런데 정말 중요한 점은 이것입니다. in은 뒤에 오는 명사와 항상 한 덩어리로 쓰입니다.

in + 명사는 항상 한 덩어리입니다 (전치사일 때)

in the box

in the room

in the city

in the morning

여기서 in / the box 이렇게 나뉘는 게 아닙니다. in the box 전체를 하나의 단어처럼 처리해야 합니다. 학교에서는 이를 전치사구라고 부릅니다.

in 뒤에 명사가 없으면 뜻이 바뀝니다

그런데 in 뒤에 명사가 안 나오면 상황이 달라집니다. 이때 in은 전치사가 아니라 부사로 쓰이며, 뜻은 '~안에'가 아니라 '안으로'라는 이동 의미로 바뀝니다.

~안에 → 안으로 (이동)

예를 들어 봅시다:

come in

go in

walk in

여기서 in은 어디 안에 정지해 있는 것이 아니라, 안쪽 방향으로 이동한다는 뜻입니다.

관계절에서는 in 뒤에 명사가 바로 보이지 않아도 전치사로 쓰인 경우가 많습니다

지금까지 우리는 in 뒤에 명사가 있으면 'in + 명사' 한 덩어리로, 명사가 없으면 '안으로'라는 이동으로 정리했습니다. 하지만 앞의 명사를 뒤에서 설명해 주는 관계절 구조에서는 겉모양이 조금 달라질 수 있습니다.

the house she had grown up in

an occasional record in which he kept accounts

a notebook in which to write

이런 표현들에서는 in 뒤에 명사가 겉으로는 바로 보이지 않습니다. 그렇다고 해서 부사('안으로')로 쓰인 것은 아닙니다. 관계절에서는 in 뒤의 명사가 사라진 것이 아닙니다. which가 보이기도 하고, 안 보일 때는 생략된 것뿐입니다. in which에서 which가 바로 그 명사 역할을 대신하고 있기 때문에, 전치사 in은 여전히 제 역할을 다하고 있습니다. the house she had grown up in 역시 마찬가지입니다. 이 문장은 the house which she had grown up in에서 관계대명사 which가 생략된 형태로 볼 수 있습니다. 즉, 겉으로는 in 뒤에 명사가 바로 보이지 않지만, 구조상으로는 전치사 in이 관계대명사와 연결되어 있는 것입니다. 따라서 관계절에서는 in 뒤에 명사가 눈에 바로 보이지 않더라도, 여전히 테두리 안을 나타내는 전치사로 읽어야 합니다. 그래서 the house she had grown up in은 "안으로 자라났다"가 아니라 "그 집 안에서 자랐다"로 묶어 읽는 것이 올바른 사고의 흐름입니다.

눈에 보이지 않는 '추상적 공간'을 만드는 in

in은 물리적인 방이나 상자 안에만 쓰이는 것이 아닙니다. 눈에 보이지 않는 상황, 분야, 맥락도 하나의 '공간(테두리)'으로 인식하여 그 안에 있다고 표현합니다.

in theory (이론상으로는 / 이론이라는 틀 안에서는)

in practice (실제로는 / 현실이라는 영역 안에서는)

in this context (이러한 맥락 속에서)

in + ~ing

수능 독해에서 자주 등장하는 in + ~ing(동명사) 구조도 마찬가지입니다. 어떤 행동을 하는 '그 과정 안에서'라는 그림을 그리면 됩니다. 실전에서는 "~하는 데 있어서" 또는 "~할 때"로 덩어리째 해석하면 아주 부드럽게 읽힙니다.

> In making this decision, we must be careful. (이 결정을 내리는 데 있어서[내리는 과정 안에서], 우리는 신중해야 한다.)

in order to는 통째로

수능에서 자주 나오는 in order to []은 하나하나 쪼개기보다 통째로 '~하기 위해'로 기억하는 것이 좋습니다. 물론 깊이 보면 이것도 order라는 명사를 중심으로 한 구조입니다. 하지만 실전 독해에서는 그런 분석보다 먼저, “아, 목적을 말하겠구나” 하고 반응하는 것이 훨씬 중요합니다. 예를 들어,

> … in order to secure peace (평화를 확보하기 위해)
>
> … in order to develop celebrations (기념행사를 발전시키기 위해)

이처럼 in order to []은 앞서 언급된 내용이 무엇을 목표로 하는지를 밝혀 주는 장치입니다.

동사와 붙어 하나의 의미 덩어리

수능 지문에서는 in이 명사 없이 쓰이면서, 앞의 동사와 단단하게 결합해 하나의 의미 덩어리(구동사)로 굳어진 표현들이 등장합니다.

bring the jackets in, Grace stepped in, turn this in 이때도 바탕 그림은 변하지 않습니다. 여전히 ‘안으로’입니다. 하지만 실전 문장에서는 단순한 방향 이동을 넘어, 동사의 행동과 in의 '안으로'라는 방향성이 결합하여 새로운 뉘앙스를 만들어냅니다.

> bring ~ in: 재킷을 가지고(bring) 안으로(in) 오다 # “안으로 들여오다”
>
> step in: 발을 딛고(step) 상황 안으로(in) 들어가다 # “개입하다 / 나서다”
>
> turn ~ in: 서류를 돌려서(turn) 내 바운더리 안으로(in) 밀어 넣다 # “제출하다”

in 뒤에 명사가 없으면 우선 ‘안으로’라는 기본 그림을 떠올리세요. 그리고 in이 앞의 동사와 강하게 붙어 있다면, 무리하게 쪼개지 말고 동사의 행동이 '안으로' 향해 완성된 하나의 표현처럼 자연스럽게 묶어 읽어야 합니다.

in that S + V

알아두면 좋은 표현입니다. 보통 '~라는 점에서'라고 외우지만, 원리는 일반적인 in과 완벽히 똑같습니다. in 뒤에는 명사가 와야 합니다. 그런데 단어 하나가 아니라 문장 전체를 넣고 싶을 때, 영어는 "이제부터 명사 자리에 문장이 들어갑니다"라는 표시로 that을 붙여줍니다. 즉, in [that S + V]는 "[S가 V하다는 사실] 그 테두리 안에서 보면"이라는 뜻입니다.

> This theory is useful in that it explains human behavior.
> (이 이론은 유용하다. 인간의 행동을 설명한다는 그 사실 안에서[그 점에서].)

특이한 표현 / 관용적 표현

아래 표현들은 전부 in의 본질(안쪽 / 안으로)이 유지된 채 굳어져 버린 표현입니다. 한 덩어리로 익히는 것이 안전합니다.

I arrived in time for the meeting. (회의에 제때 도착했다.)

She left in a hurry. (그녀는 서둘러 떠났다.)

He is in trouble with the law. (그는 법적인 곤경에 처해 있다.)

She is in charge of the project. (그녀가 그 프로젝트를 책임지고 있다.)

I have nothing in common with him. (나는 그와 공통점이 없다.)

Please let me know in advance. (미리 알려 주세요.)

In a way, he is right. (어떤 면에서는 그가 맞다.)

I was in the middle of a call. (나는 통화 도중에 있었다.)

In the long run, honesty pays off. (장기적으로 보면 정직은 보상받는다.)

In fact, the results were better than expected. (사실은 그 결과가 예상보다 더 좋았다.)

In addition, the company plans to hire more staff next year. (게다가 그 회사는 내년에 직원을 더 채용할 계획이다.)

In terms of cost, this option is more practical. (비용의 측면에서 이 선택지가 더 실용적이다.)

In this way, students can learn more effectively. (이런 식으로 학생들은 더 효과적으로 배울 수 있다.)

In other words, the plan was too expensive to continue. (다시 말해 그 계획은 계속하기에는 너무 비용이 많이 들었다.)

In response to the criticism, the company changed its policy. (그 비판에 대응하여 그 회사는 정책을 바꾸었다.)

Competitive incentives sometimes result in lower task effort. (경쟁 유인은 때때로 과제 수행 노력을 오히려 낮추는 결과를 낳는다.)

정리

in은 전치사입니다. 그래서 기본적으로 뒤에 명사가 와야 하며, [in + 명사]는 항상 하나의 의미 덩어리로 작동합니다. 하지만 in 뒤에 명사가 없으면 뜻은 '~안에'에서 '안으로'로 바뀝니다.

▶ 읽을 때의 처리 기준
뒤에 명사 있음 → [in + 명사] 한 덩어리
명사 없음 → 안으로(이동)

[심층 사고 훈련 : Deep Dive]

Q. He is in the car.와 He got in.에서 같은 in인데도 그림이 완전히 달라지는 결정적인 기준은 무엇일까요?

정답: in 뒤에 '명사'가 있는지 없는지의 차이입니다.

해설: in을 보면 무작정 뜻부터 떠올리면 안 됩니다. 뒤에 명사(the car)가 붙어 있으면 그 공간 '안에 머무르는 정지된 상태(전치사)'를 뜻하고, 명사 없이 혼자 쓰이면 안쪽을 향해 쏙 들어가는 '이동(부사)'을 뜻합니다.

[1초 스피드 체크 : Speed Check]

▶ 다음 문장들을 읽고, in이 그리는 정확한 뉘앙스에 1초 만에 체크해 보세요.

1. She walked in.

Q. 여기서 in을 '~안에'라고 해석하면 독해가 꼬이는 이유는?

[ ] A. 과거 시제 동사 뒤에 왔기 때문이다.

[ ] B. 뒤에 명사가 없으므로, '안으로'라는 이동의 방향을 나타내기 때문이다.

정답: B / [해설] 명사가 없으므로 in은 전치사가 아니라 부사 역할을 합니다. 위치를 나타내는 것이 아니라, 밖에서 안으로 들어가는 '움직임' 자체를 말합니다.

2. He came in the room. (방 안으로 들어왔다)

Q. 한국어로는 자연스러운데, 영어로 썼을 때 문법적으로 어색한 이유는?

[ ] A. [in + 명사]는 정지된 상태인데, come이라는 이동 동사와 부딪히기 때문이다.

[ ] B. room 앞에는 in 대신 항상 at을 써야 하기 때문이다.

정답: A / [해설] in the room은 방 안에 있는 정지된 상태를 나타내고, come은 이동을 나타냅니다. 그래서 He came in the room은 어색합니다. 방 안으로 들어오는 이동을 분명히 하려면 into the room을 써서 He came into the room.이라고 하거나, 명사 없이 He came in.이라고 써야 자연스럽습니다.

3. He is in trouble. / She is in charge of the project.

Q. 눈에 보이는 장소가 아닌데도 in이 쓰인 이유는?

[ ] A. '문제'나 '책임'이라는 눈에 보이지 않는 추상적인 영역(테두리) 안에 놓인 상태를 나타내기 때문이다.

[ ] B. in은 어떤 상황이든 무조건 쓸 수 있는 만능 전치사이기 때문이다.

정답: A / [해설] 물리적 공간이 아니더라도, in은 특정 상황, 상태, 범위의 '안쪽'을 설정하는 강력한 테두리 역할을 합니다.

4. I arrived in time for the meeting.

Q. 여기서 in과 time을 쪼개어 해석하면 안 되는 이유는?

[ ] A. 시간 앞에는 전치사를 해석하지 않는 것이 원칙이기 때문이다.

[ ] B. in time 자체가 '제시간 안에'라는 상태 범위를 나타내는 하나의 덩어리로 굳어졌기 때문이다.

정답: B / [해설] 이런 관용적 의미 덩어리는 구조 분석을 멈추고 하나의 블록처럼 처리해야 독해의 속도와 리듬이 깨지지 않습니다.

[심층 사고 훈련 : Deep Dive]

Q. 글을 읽다가 in을 만났을 때, 상태와 이동을 헷갈리지 않기 위해 던져야 할 단 하나의 사고 흐름은 무엇인가요?

정답: "뒤에 명사가 있는지 본다."

해설: 명사가 있으면 [in + 명사]를 한 덩어리로 묶어 '어떤 테두리 안의 상태'로 그림을 그리고, 명사가 없으면 '안으로' 들어가는 이동의 방향으로 처리합니다. in은 뜻을 고르는 단어가 아닙니다. 구조를 판별하면 뜻은 자동으로 결정됩니다.

이제 위에서 배운 내용을 실전에 적용해 봅시다. 다음 기출 문장들을 읽으며 in을 만났을 때 뒤에 명사가 있는지 확인하고, 작가가 어떤 '테두리(상태)'나 '이동'을 내 머릿속에 던져주는지 0.001초 만에 스위치를 켜보세요.

[기출 문장 1: 추상적인 영역을 설정하는 in]

Their remarkable works, including influences on modern language development, must be recognized in the field of modern literature. (2026 수능)

사고의 흐름

"현대 문학의 분야 안에서 인정받아야 한다"라고 뒤에서부터 거슬러 오며 한국어 어순으로 조립하느라 멈칫하셨나요? 스위치를 켜세요!

recognized : "인정받아야 한다." (어디서?)

in the field of modern literature : "아, '현대 문학'이라는 눈에 보이지 않는 추상적인 영역(테두리) 안에서구나!"

in을 보는 순간, 인정받는 공간적/추상적 범위를 설정해 준다고 생각하세요. in 뒤에 명사 덩어리가 왔으므로 이동이 아니라 그 영역 '안에 머물러 있는 상태'로 묶어 읽고 훌쩍 넘어가면 됩니다.

[기출 문장 2: 방법과 장소의 테두리를 치는 두 개의 in]

And, in this way, the employer leaves behind no material traces in the places where it was once an employer. (2026 수능)

사고의 흐름

한 문장 안에 in이 두 번 등장합니다.

in this way : 문장 맨 앞에서 in 뒤에 명사(this way)가 왔습니다. "이러한 방식이라는 틀 안에서 (이런 식으로)"라고 상황의 테두리를 먼저 딱 쳐줍니다.

in the places : 고용주가 물질적 흔적을 남기지 않는다고(leaves behind no material traces) 했습니다. 어디에요? 바로 뒤에 in이 나오며 "그 장소들 안에"라고 물리적인 위치를 고정해 줍니다.

이처럼 in은 눈에 보이지 않는 '방식(way)'이든 눈에 보이는 '장소(places)'든, 어떤 명사의 테두리 안쪽 상태를 지정해 주는 아주 명확한 표지판입니다. 뒤에서부터 억지로 해석을 끌어올려 오지 마세요. in이 나올 때마다 작가가 쳐주는 테두리 안으로 시선을 옮겨가며 순서대로 그림을 그리면 됩니다.

수능 기출 문장

[18] In the meantime, we will expect delivery to stop no later than the end of this week.

[19] Kate and Joan, who had not seen each other for three months, were chatting happily in Joan's apartment.

[19] Later, Joan mentioned that she was looking for volunteers to work in a fair she was organizing.

[20] But persons who are daring in taking a wholehearted stand for truth often ④ achieving results that surpass their expectations.

[20] It is not easy ③ to show moral courage in the face of either indifference or opposition.

[20] The word 'courage' takes on added meaning if you keep in mind that it is derived from the Latin word 'cor' ① meaning 'heart.'

[21] So / Such imprudent are we that we wander about in times that are not ours and do not think of the one that belongs to us.

[21] We anticipate the future as if we found it too slow in coming and we were trying to hurry it up.

[22] ② Dissent was far more frequent in the high-performing clubs.

[22] ④ As illustrated in the study, the high performers placed more importance on social bonds than the low performers, resulting in their high rate of success.

that

#8 빈도 94

단어 설명 (뜻/사용법)

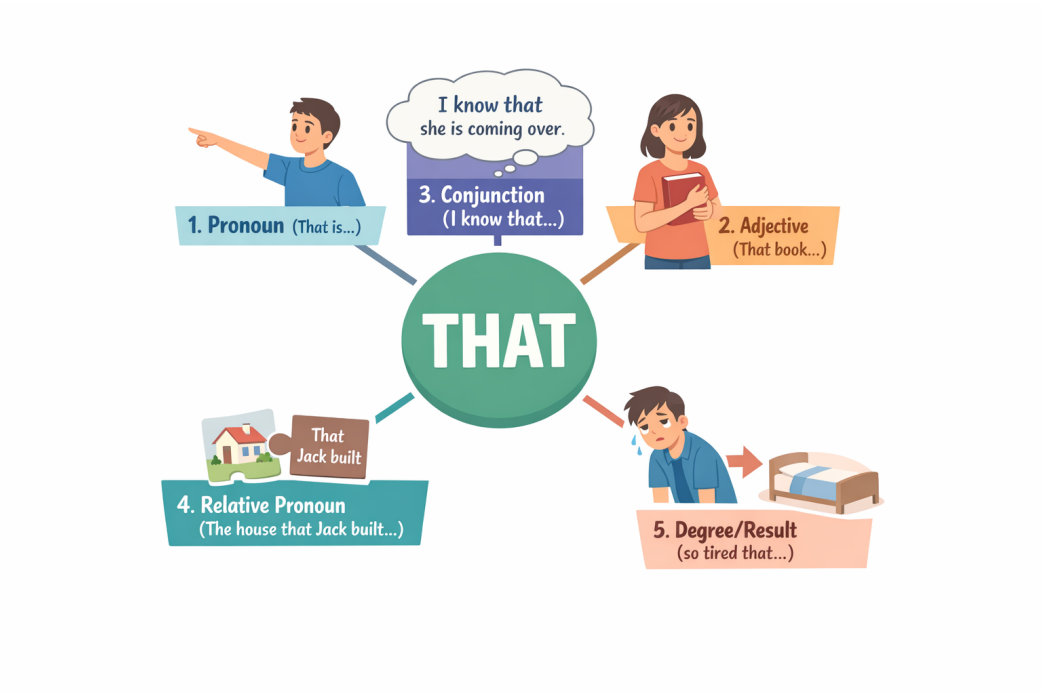

겉모습은 하나, 역할은 다섯 개

that은 하나의 단어처럼 보이지만, 실제로는 문장에서 맡는 역할에 따라 완전히 다른 다섯 얼굴을 가지고 있습니다.
영어를 오래 공부했는데도 문장을 읽다가 자주 멈추게 만드는 단어가 있습니다. 뜻은 아는 것 같은데, 문장 안에서는 자꾸 역할이 달라지는 단어, 바로 that입니다. 어떤 문장에서는 '저것'이고, 어떤 문장에서는 뜻도 없는 것처럼 보이고, 어떤 문장에서는 앞의 명사를 길게 끌고 가며 설명을 시작합니다. 심지어 어떤 경우에는, 말의 세기를 조절하는 장치로까지 쓰입니다. 문제는 겉모습이 전부 같다는 것입니다. 전부 that인데, 문장에서 하는 일은 전혀 다릅니다. 그래서 that을 뜻으로 외우면 문장은 계속 막히고, 역할로 보기 시작하면 그때부터 갑자기 문장이 이해되기 시작합니다.

이 장에서는 that이라는 하나의 단어가 문장 안에서 어떤 역할로 변신하는지를 딱 다섯 가지로 나누어 정리합니다. 겉모습은 하나지만, 문장에서의 기능은 다섯 가지. 이 구분이 보이기 시작하면, that은 더 이상 헷갈리는 단어가 아니라 문장 구조를 알려주는 표지판이 됩니다.

1. 저것 (대명사)

손에 닿지 않는, 비교적 멀리 있는 대상을 가리킬 때 씁니다.

눈에 보이거나 이미 말한 대상을 다시 가리키는 용도입니다.

Look at the man by the door. That is my father. (문 옆에 있는 남자를 봐. 저분이 우리 아버지야.)

He told me to quit the job. I don't like that. (그는 나에게 일을 그만두라고 했어. 난 그 말(그 상황)이 마음에 안 들어.)

2. 저/그 (형용사)

명사 바로 앞에서 이미 보이거나 언급된 대상 하나를 콕 집어 가리킵니다.

Do you see the boy over there? That boy is my cousin. (저기 있는 소년 보여? 저 소년이 내 사촌이야.)

She suggested traveling alone. I don't like that idea. (그녀는 혼자 여행하는 걸 제안했어. 난 저 아이디어가 별로야.)

3. 명사 대신에 문장이 온다는 표시 (접속사)

여기서 that은 뜻이 없습니다. 명사가 올 자리에 명사 대신에 문장이 온다는 표시의 접속사입니다.

I know that I am strong.

It is strange that he left early.

4. 명사를 문장으로 설명하겠다는 표시 (관계사)

앞에 나온 명사(집, 소녀, 영화 등)를 문장으로 길게 설명할 때 사용하는 연결 장치입니다.

The house that Jack built is huge. (그 집, 즉 잭이 지은 그 집은 엄청 커.)

*that = the house. 따라서, that Jack built의 뜻은 '그 집을 Jack이 지었다'.

I met a girl that smiled at me. (한 소녀를 만났어, 나를 보고 웃어준 그 소녀 말이야.)

*that = the girl. 따라서, that smiled at me의 뜻은 '그 소녀가 나를 보고 웃었다'.

I remember the day that we first met. (나는 우리가 처음 만났던 그 날을 기억한다.)
*that = on which (when).

This is the reason that I called you. (이것이 내가 너에게 전화한 이유다.)
*that = for which (why).

5. 특이하게 사용하는 that

so ~ that ~: 혼자 쓰이지 않고 주로 so나 such와 짝을 지어, 앞에서 한 말이 어느 정도였는지 결과로 마무리합니다.

I was so tired that I fell asleep. (너무 피곤했어. 그 결과로 잠들어 버렸어.)

so that ~: ~하기 위해

As such, at many factories, the workday is divided into eight-hour shifts, so that there will always be people on hand to keep the widget machines humming. (이처럼 많은 공장에서는 근무일을 8시간 교대로 나누는데, 그 목적은 기계를 계속 돌아가게 할 사람들이 언제나 현장에 있도록 하기 위해서이다.)

말의 세기 강조:

He is not that smart. (그가 그렇게까지 똑똑하진 않아.)

It is ~ that ~ (가주어-진주어): 주어가 너무 길 때, 그 자리에 가짜 주어(It)를 놓고 진짜 주어(that + 문장)는 뒤로 보냅니다. 이때 that은 '진짜 주어가 시작된다'는 신호입니다.

It is strange that he left early. (이상하다 / 그가 일찍 떠난 것은.)

It is ~ that ~ (강조구문): 문장에서 강조하고 싶은 부분을 It is와 that 사이에 쏙 집어넣어 "바로 ~이다"라고 힘을 줍니다. 수능 독해에서 필자의 핵심 주장을 찾을 때 매우 중요한 힌트가 됩니다.

It was John that broke the window. (창문을 깬 것은 바로 존이었다.)
It is in this room that the meeting will be held. (회의가 열릴 곳은 바로 이 방이다.)

[관용적 표현 추가]

독자들이 문장에서 만났을 때 당황할 수 있는 that의 특이한 표현들입니다.

Now that ~ (이제 ~이니까):

Now that you are here, we can start. (네가 여기 왔으니까, 이제 시작하자.)

In that ~(~라는 점에서): in that은 because와 의미가 비슷합니다. 글을 쓸 때는 in that보다 뜻이 더 명확한 because를 사용하는 것이 좋습니다.

He is lucky in that he has good friends. (좋은 친구들이 있다는 점에서 그는 운이 좋아.)

He is lucky because he has good friends.

Given that ~ (~을 고려해 볼 때): 수능 빈출 표현입니다.

Given that he is inexperienced, he did a great job. (그가 경험이 부족하다는 점을 고려하면, 그는 일을 아주 잘했다.)

Seeing that ~ (~인 것을 보면):

Seeing that it's raining, we should stay indoors. (비가 오는 것을 보니, 우리는 실내에 있어야겠다.)

That is~ (즉, 다시 말해):

That is, critics and laypeople alike could obtain new music simultaneously. (즉, 평론가와 일반인 모두가 동시에 새로운 음악을 얻을 수 있었다.)

That is, they seem to have an innate drive to imitate others... (다시 말해, 그들은 다른 사람들을 모방하려는 타고난 충동을 가지고 있는 것 같다...)

정리

저것 (대명사)

저/그 + 명사 (형용사)

명사 대신 문장이 온다는 표시 (접속사)

명사를 문장으로 설명하겠다는 표시 (관계사)

정도/결과, 강조 구문, 가주어-진주어 등 특이한 형태

▶ 읽을 때의 처리 기준 (that)

뒤에 명사 → 저/그 + 명사

뒤에 문장 → 명사 대신에 문장이 온다

명사 + that + 문장 → 앞의 명사를 문장으로 설명

so / such ~ that → 얼마나 그런지, 그 결과로

It is ~ that ~ → 강조할 내용이 사이에 있거나, 진짜 주어가 뒤에 있다는 신호

[심층 사고 훈련 : Deep Dive]

Q. 다음 문장들을 읽을 때, that을 '저것'이라고 해석하면 안 되는 이유는 무엇일까요?

I know that I am strong. It is strange that he left early.

정답: that 뒤에 완벽한 문장이 따라오고 있기 때문입니다.
해설: 여기서 that은 특정한 뜻을 가진 단어가 아닙니다. 첫 번째 문장에서는 "지금부터 명사 자리에 문장이 통째로 들어갑니다"라고 알려주는 접속사이고, 두 번째 문장에서는 "진짜 주어는 뒤에 있습니다"라고 알려주는 구조적 표지판(가짜 주어 구문)입니다. that을 해석하려 들지 말고, 덩어리를 묶는 신호로 처리해야 합니다.

[1초 스피드 체크 : Speed Check]

▶ 다음 문장들을 읽고, 형태는 같지만 역할이 다른 that의 진짜 정체에 1초 만에 체크해 보세요.

1. That is my father. vs I don't like that idea.

Q. 두 문장에서 that의 역할 차이는?

[ ] A. 첫 번째는 혼자서 대상을 가리키고(대명사), 두 번째는 뒤의 명사를 콕 집어 꾸며준다(형용사).

[ ] B. 둘 다 '저것'이라는 완벽히 똑같은 뜻이다.

정답: A / [해설] 첫 번째 that은 그 자체로 명사(저분) 역할을 하지만, 두 번째 문장에서 that을 혼자 대명사처럼 해석하면 문장 구조가 깨집니다. that idea를 한 덩어리로 묶어 읽어야 합니다.

2. I met a girl that smiled at me.

Q. 여기서 that을 접속사('그리고')처럼 읽으면 생기는 치명적인 오해는?

[ ] A. 문장이 뚝 끊어져서 '내가 만난 소녀'와 '나를 보고 웃은 사람'이 각기 다른 두 명인 것처럼 꼬이게 된다.

[ ] B. 과거 시제와 현재 시제가 충돌하게 된다.

정답: A / [해설] that smiled at me는 새로운 정보가 아니라 앞의 girl을 설명하는 관계사입니다. 앞의 명사를 문장으로 설명한다는 신호로 받아들여야 합니다.

3. I was so tired that I fell asleep. / He is not that smart.

Q. 여기서 that은 명사도 아니고 앞말을 설명하지도 않습니다. 그렇다면 무슨 역할일까요?

[ ] A. '그 결과 ~하다' 또는 '그렇게까지'처럼 말의 세기(정도)를 조절하고 마무리하는 역할이다.

[ ] B. 문법적으로 아무 의미 없이 자리만 차지하는 단어이다.

정답: A / [해설] so ~ that 구문에서는 강도가 얼마나 센지 그 결과를 이끌어내며, not that ~에서는 거리 개념이 추상적으로 확장되어 '그 정도로'라는 말의 세기를 조절합니다.

4. He is lucky in that he has good friends.

Q. 수능과 모의고사에 자주 나오는 in that 구조의 올바른 사고방식은?

[ ] A. '저것 안에서'라고 물리적인 장소로 직역한다.

[ ] B. '~라는 점(사실)에서'라는 의미로, because처럼 이유나 근거를 덧붙이는 덩어리로 읽는다.

정답: B / [해설] in that 뒤에 문장이 오므로, 명사 자리에 문장이 들어왔다는 감각으로 처리하여 앞선 내용에 대한 이유를 보충 설명합니다.

[심층 사고 훈련 : Deep Dive]

Q. 변화무쌍한 that을 만났을 때, 독해 속도를 늦추지 않기 위해 던져야 할 단 하나의 질문은 무엇인가요?

정답: "지금 이 that은 무슨 역할을 하고 있지?"

해설: 가리키고 있는가(대명사/형용사)? 명사 자리에 문장을 붙이고 있는가(접속사)? 앞 명사를 설명하는가(관계사)? 정도나 결과를 마무리하는가(부사)? 이 질문이 머릿속에 자동으로 켜지면, that은 더 이상 독해를 가로막는 장애물이 아니라 문장 구조를 보여주는 내비게이션이 됩니다.

이제 위에서 배운 내용을 실전에 적용해 봅시다. 다음 기출 문장들을 읽으며 that을 만났을 때 멈칫하지 말고, "이 that이 지금 명사를 대신하고 있는지, 명사를 설명하고 있는지, 아니면 문장 구조의 신호를 보내고 있는지" 0.001초 만에 스위치를 켜보세요.

[기출 문장 1: 명사를 문장으로 길게 설명하는 that (관계사)]

Therefore, I am encouraging you to submit a proposal for a new club that you would like to create. (2026 수능)

사고의 흐름

문장을 쭉 읽어 나가다가 that을 만났습니다. 여기서 that을 '그것'이라고 해석하면 뒷말과 엉켜버립니다.

a new club : "새로운 동아리." (어떤 동아리?)

that : "아, 앞서 말한 '새로운 동아리'가 어떤 것인지 이제부터 문장으로 설명해 주겠구나!"

you would like to create : "네가 만들고 싶어 하는 (바로 그 동아리)"

여기서 that은 앞의 명사(club)와 뒤의 설명(you would like to create)을 연결해 주는 튼튼한 다리입니다. "네가 만들고 싶어 하는 새로운 동아리"라고 한 덩어리로 묶어서 그림을 그리며 넘어가세요.

[기출 문장 2: 명사 자리에 문장이 통째로 들어왔음을 알리는 that (접속사)]

We almost universally accept that playing video games is a pleasant break. (2025 수능)

사고의 흐름

We accept : "우리는 받아들인다." (무엇을?)

that : "아, 받아들이는 내용이 단어 하나가 아니라 문장 전체구나!" (접속사 신호)

playing video games is... : "비디오 게임을 하는 것이 즐거운 휴식이라는 (그 사실을)"

여기서 that은 accept의 목적어 자리에 깃발을 꽂고 "뒤에 완전한 문장이 따라옵니다"라고 알려주는 신호입니다. that 이하 전체를 '[ ]'로 묶어서 하나의 명사처럼 처리하세요.

수능 기출 문장

[18] So we would like to request that you stop delivery to our home.

[19] Although Kate had something important to do on that particular Sunday, she decided to cancel ⑤ her plans and volunteer to help Joan.

[19] Later, Joan mentioned that she was looking for volunteers to work in a fair she was organizing.

[20] But persons who are daring in taking a wholehearted stand for truth often ④ achieving results that surpass their expectations.

[20] The word ‘courage’ takes on added meaning if you keep in mind that it is derived from the Latin word ‘cor’ ① meaning ‘heart.’

[21] So / Such imprudent are we that we wander about in times that are not ours and do not think of the one that belongs to us.

[22] ① A study of investment clubs showed that the worst-performing clubs were built on affective ties and were primarily social, while the best-performing clubs limited social connections and focused on making money.

[22] ⑤ The central problem is that the voters in low-performing groups were trying to build social cohesion rather than to produce the highest returns.

[23] But at school they learned, and very quickly, that children earn Nature Trail tickets for running the quarter-mile track during lunch recess.

[23] I have always taught my children that politeness, learning, and order are good things, and that something good is to be desired and developed for its own sake.

they

#9 빈도 72

단어 설명 (뜻/사용법)

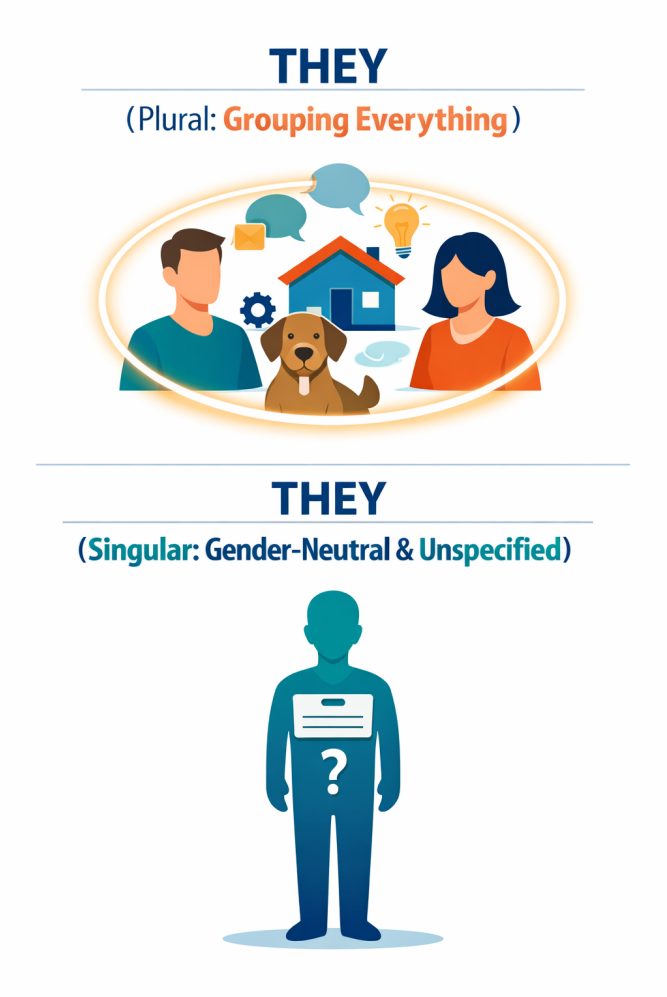

우리는 보통 they를 "그들"이라고 배웁니다. 하지만 실제 영어에서 they는 단순히 '여러 사람'이라는 뜻만을 가진 단어가 아닙니다.

they의 핵심

they는 여러 개의 대상을 하나로 묶어 가리키는 대명사입니다. 형식으로 보면 이렇게 생각하면 됩니다.

he + he + ⋯ = they

she + she + ⋯ = they

it + it + ⋯ = they

he + dad + sister + mom + she + dog + eraser + … = they

사람만이 아니라, 사람, 동물, 사물, 추상 개념이 섞여 있어도 여럿이면 전부 they로 묶습니다. 사물과 추상적 개념까지 they로 묶는 것을 생각해 보면, 영어와 한국어가 다르다는 것을 알 수 있습니다. 영어는 이해하려고 애를 써야지, 한국어로 번역하면 안 됩니다. 번역은 국어의 영역입니다.

1. they = 이미 나온 여러 대상

I like those dancers. They dance well.

My friends are here. What do they want to do?

These songs are old. They aren't as popular as they once were.

2. they = 누구인지 굳이 말하지 않을 때

You know what they say.

They say the trial could go on for weeks.

People can do what they want.

여기서 they는 특정한 사람이 아니라 '일반 사람들'을 가리킵니다.

3. they = everyone, someone 같은 단수 표현과 함께 쓰는 they

(**singular they**)

Everyone knew where they stood.

No one has to go if they don't want to.

An employee can file a complaint if they need to.

겉으로 보면 everyone, someone은 하나입니다. 하지만 영어는 오래전부터

성별을 모를 때,

굳이 밝히지 않을 때,

they로 자연스럽게 처리해 왔습니다.

4. they = 성별을 밝히지 않거나 밝히고 싶지 않을 때

A student left their bag here.

Someone called and said they would come back later.

그리고 성별이 남성, 여성으로 나뉘지 않는 사람도 they(their, them, theirs)를 선택해 사용합니다.

주의할 점: they가 단수(한 사람)를 가리킬 때도 동사는 항상 복수형(are, have, do 등)을 씁니다.
(예: Someone is here. They are waiting for you.)

they 사용의 변화

예전에는

Everyone should bring his or her own pencil.

처럼 he or she를 쓰는 것이 바른 표현이라고 가르쳤습니다. 하지만 이 표현은 길고 불편하며, 성별을 굳이 드러내야 하는 문제도 있었습니다. 이미 셰익스피어와 제인 오스틴 시대부터 사람들은 everyone, someone 같은 말에 자연스럽게 they를 사용해 왔고, 최근 수십 년 동안 학술지와 공식 문서에서도 singular they가 표준처럼 쓰이고 있습니다. 그래서 지금은

Everyone should bring their own pencil.

이 표현이 가장 자연스럽습니다.

themselves

themselves는 앞의 they가 다시 자기 쪽으로 돌아올 때 쓰는 말입니다. 형식으로 보면 이렇게 생각하면 됩니다.

1) themselves = 주어의 행동이 다시 그들 자신에게 돌아올 때

They blamed themselves.

They introduced themselves.

그리고 앞에서 배운 singular they와도 자연스럽게 이어집니다.

Everyone should ask themselves this question.

Someone may find themselves in a difficult situation.

2) themselves = 바로 그들 자신이라고 강조할 때

They themselves admitted it.

The parents themselves were unsure.

여기서 themselves는 없어도 문장은 성립합니다. 즉, 강조용 themselves는 문장의 필수 성분이라기보다 힘을 실어 주는 장치라고 보면 됩니다.

3) by themselves = 스스로 / 혼자서 / 도움 없이 / 저절로

The children solved the problem by themselves.

They sat by themselves.

The lights turned on by themselves.

특히 주의해야 하는 표현입니다. by themselves를 “그들 스스로”라고만 외우면 안 됩니다. 문맥에 따라 뜻이 조금씩 달라지기 때문입니다.

4) be themselves = 자기답다 / 평소 상태다

After a short rest, they were themselves again.

They were not themselves that day.

정리합니다

they를 보면 이렇게 반응하면 됩니다.

> "여기서 여러 대상을 하나로 묶어 가리키는구나."
>
> "혹은 성별을 말하지 않고 넓게 가리키는구나."

they는 단순히 '그들'이 아니라, 여럿을 하나로 묶는 가장 강력한 대명사입니다.

▶ 읽을 때의 처리 기준 (they)
they = 여럿을 하나로 묶어 가리킨다. (필요 없으면 성별도 묻지 않는다.)

[심층 사고 훈련 : Deep Dive]

Q. 수능 지문을 읽을 때 they를 기계적으로 그들이라고만 번역하면 생기는 가장 치명적인 독해 실수는 무엇일까요?

정답: 사람이 아닌 사물이나 추상적인 개념을 가리킬 때, 또는 단 한 사람(단수)을 가리킬 때 가리키는 대상을 잘못 잡아 해석 전체가 흔들린다는 것입니다.

해설: they의 핵심은 숫자가 아니라 묶기입니다. 앞에 나온 여러 대상을 사람/사물 가리지 않고 하나의 보따리로 묶거나, 성별과 정체를 흐려 일반화할 때 씁니다. 그들이라는 번역에 갇히면 이 유연한 기능을 완전히 놓치게 됩니다.

[1초 스피드 체크 : Speed Check]

▶ 다음 문장들을 읽고, they가 가리키는 진짜 대상에 1초 만에 체크해 보세요.

1. These songs are old. They aren't as popular as they once were.

Q. 여기서 they를 정확히 잡지 않고 넘어가면 독해가 왜 흔들릴까요?

> [ ] A. 과거 시제와 현재 시제의 차이를 파악할 수 없기 때문이다.
>
> [ ] B. 무엇이 예전보다 덜 인기 있는지(비교의 대상)를 정확히 추적할 수 없기 때문이다.

정답: B / [해설] they는 앞서 묶어둔 보따리(these songs)를 놓치지 말고 계속 추적하라는 신호입니다. 대상을 명확히 띄워두지 않으면 문장이 길어질수록 길을 잃습니다.

2. You know what they say.

Q. 이 문장에서 they는 누구를 가리키고 있나요?

> [ ] A. 앞에서 언급되었던 특정한 인물 집단
>
> [ ] B. 특정한 누군가가 아닌 불특정 다수의 '일반 사람들'

정답: B / [해설] 여기서 they는 실제 인물 집단이 아닙니다. '사람들이 흔히 말하듯이'라는 관용적 표현으로, 말의 출처를 흐리고 범위를 넓혀 일반화하는 기능입니다.

3. A student left their bag here. / Everyone knew where they stood.

Q. a student(학생 한 명), everyone(단수 취급)인데도 복수인 they/their로 받는 이유는?

[ ] A. 영문법의 수 일치 규칙이 완전히 파괴된 잘못된 문장이기 때문이다.

[ ] B. 굳이 성별(his/her)을 밝히지 않거나 특정할 필요가 없이 중립적으로 표현하기 위해서이다.

정답: B / [해설] 현대 영어에서는 성별을 알 수 없거나 굳이 밝힐 필요가 없을 때 단수 명사를 they로 받는 것(Singular they)이 완벽한 표준입니다. 단수냐 복수냐를 따지며 당황하지 말고 자연스럽게 처리해야 합니다.

[심층 사고 훈련 : Deep Dive]

Q. 문장 맨 앞이나 중간에서 they를 만났을 때, 가장 먼저 던져야 할 단 하나의 사고 질문은 무엇인가요?

정답: "이 they는 앞에서 나온 어떤 대상을 묶은 보따리인가, 아니면 성별/대상을 넓게 퉁친 것인가?"

해설: they는 복수인지 단수인지를 먼저 수학적으로 따지는 단어가 아닙니다. 구체적인 대상을 묶어서 끌고 가는 중인지, 아니면 대상을 넓혀서 일반화하고 있는지를 먼저 판단해야 합니다.

이제 위에서 배운 내용을 실전에 적용해 봅시다. 다음 기출 문장들을 읽으며 they나 their를 무작정 그들(의)로 번역하는 낡은 습관을 버리세요. 단어를 만나는 0.001초의 순간, "아, 앞에서 말한 어떤 대상들을 한 덩어리로 묶어서 끌고 가는구나!"라고 반응하며 앞의 명사를 재빨리 찾아 머릿속에서 등호(=)를 그리는 연습을 해봅시다.

[기출 문장 1: 문장의 진짜 주인을 찾아 묶어주는 their]

Students can make any type of club based on their various interests, such as hip-hop, K-pop dancing, or coding. (2026 수능)

사고의 흐름

읽으면서 속으로 "...그들의 다양한 관심사에 기초하여..."라고 번역하셨나요? 뜻은 통하지만, 문장이 조금만 길어지면 그들이 누구인지 길을 잃게 됩니다. their를 보는 순간 뇌의 스위치를 이렇게 켜야 합니다.

Students can make any type of club : 학생들은 어떤 종류의 동아리든 만들 수 있다.

based on their : 그들의~ 에 기초해서? (X) 잠깐, their를 보는 순간 멈추자. 여기서 묶어낸 여럿이 누구지? 아, 문장 맨 앞의 Students(학생들)구나!

their various interests : 학생들(자신들)의 다양한 관심사

여기서 their는 단순한 소유격이 아닙니다. 글을 읽는 시선을 살짝 뒤로 돌려 주어인 Students를 가리키는 화살표 같은 것입니다. '그들의'라고 뭉뚱그리지 말고, "아, 학생들 본인의 관심사!"라고 구체적인 이미지를 그리며 넘어가세요.

[기출 문장 2: 사람이 아니라 추상적 개념을 묶어버리는 they]

> It can be challenging to be collaborative and competitive in sport as they involve different forms of behaviour. (2026 수능)

사고의 흐름

수능 독해에서 학생들이 많이 힘들어하는, 정말 중요한 문장입니다. they를 사람으로만 알고 있으면 이 문장은 완전히 꼬여버립니다.

> It can be challenging to be collaborative and competitive in sport : 스포츠에서 협력적이면서 동시에 경쟁적이기는 어려울 수 있다.
>
> as they involve... : 왜냐하면 그들이 포함하기 때문에? (X) 잠깐, 이 문장에 사람이 한 명도 없는데 그들이 누구지?
>
> 독해 스위치 작동! : 아! they는 사람만 가리키는 게 아니지! 앞에서 말한 두 가지 속성, 즉 collaborative(협력적인 것)와 competitive(경쟁적인 것)라는 추상적인 개념 두 개를 하나로 묶어서 받은 거구나!
>
> they involve different forms of behaviour : 그 두 가지 속성은 서로 다른 형태의 행동을 수반하기 때문에

they를 무조건 사람(그들)으로 해석하려다 막히는 전형적인 패턴입니다. they는 사람, 사물, 동물, 심지어 이 문장처럼 추상적인 개념들까지도 여럿이면 무조건 하나로 묶어내는 만능 보따리입니다. 이 감각을 익히면 해석이 막히던 문장들이 마법처럼 뚫리기 시작할 것입니다.

[수능 실전 팁] 순서 배열 / 문장 삽입 문제에서의 they

수능에서 순서 배열(36~37번)이나 문장 삽입(38~39번) 문제를 풀 때, 문장 맨 앞에 They나 Their가 등장한다면 마음속으로 쾌재를 부르세요. 이것은 단순한 대명사가 아니라 출제자가 던져준 강력한 '위치 추적기'입니다.

[작동 원리]

> They는 앞에서 이미 여럿을 묶어 놓았다는 신호입니다. 즉, They가 있는 문장의 바로 앞 문장에는 반드시 They로 받을 수 있는 복수 명사나 여러 개의 개념이 존재해야 합니다. 만약 (A), (B), (C) 순서를 맞추는데 (B)의 첫 단어가 They라면? (B)의 바로 앞에는 반드시 복수형 명사가 있어야 합니다. 내용이 아무리 그럴싸하게 이어져 보여도, 앞에 단수 명사만 있다면 그 순서는 무조건 틀린 것입니다.

수능 시험장에서 they를 만나면 해석에만 매달리지 말고, "이 they가 받을 수 있는 복수 명사(보따리)가 바로 앞 문장에 있는가?"를 0.001초 만에 확인하는 '구조적 시선'을 가져야 합니다.

수능 기출 문장

[19] Soon ① she came back with the cups and saucers and put them down on a small side table.

[20] But persons who are daring in taking a wholehearted stand for truth often ④ achieving results that surpass their expectations.

[20] On the other hand, halfhearted individuals are seldom distinguished for courage even when it involves ⑤ their own welfare.

[21] Examine your thoughts, and you will find them wholly to occupy / occupied with the past or the future.

[22] ④ As illustrated in the study, the high performers placed more importance on social bonds than the low performers, resulting in their high rate of success.

[23] But at school they learned, and very quickly, that children earn Nature Trail tickets for running the quarter-mile track during lunch recess.

[23] Children must be taught to perform good deeds for their own sake, not in order to receive stickers, stars, and candy bars.

[24] In a classic set of studies over a ten-year period, biologist Gerald Wilkinson found that, when vampire bats return to their communal nests from a successful night's foraging, they frequently vomit blood and share it with other nest-mates, including even non-relatives.

[24] Wilkinson showed that the blood donors are typically sharing their surpluses and, in so doing, are saving unsuccessful foragers that are close to starvation.

[25] Big words are resented by persons who don't understand them and, of course, very often they are used to confuse and impress rather than clarify.

it

#10 빈도 71

단어 설명 (뜻/사용법)

우리는 보통 it을 그것이라고 배웁니다. 하지만 실제 영어 독해에서 it은 단순히 물건 하나를 지칭하는 말이 아닙니다.

it은

> 이미 앞에서 나왔거나,
>
> 굳이 다시 말하지 않아도 되는 대상이나 내용,
>
> 또는 문장 구조상 비워 둘 수 없는 자리를 대신 채우는 역할을 합니다.

영어는 반복을 몹시 싫어하고, 문장의 구조인 주어나 목적어 자리가 텅 비어 있는 것도 참지 못합니다. 그래서 가장 만만하고 쓰임새가 넓은 대명사인 it을 폭넓게 사용합니다.

1. it = 앞에서 말한 그 대상이나 내용 (대명사)

사람이 아니거나, 성별을 굳이 말할 필요가 없거나, 눈에 보이지 않는 추상적인 개념까지 전부 it으로 받아냅니다. 때로는 앞에서 말한 상황이나 내용 전체를 통째로 받기도 합니다.

> I took a look at the house and noticed it was very old. (나는 그 집을 둘러보았고, 그 집이 매우 낡았다는 것을 알아차렸다.)
>
> There is a rosebush near the fence, and it is blooming. (울타리 근처에 장미 덤불이 있는데, 그 장미 덤불이 꽃을 피우고 있다.)

I don’t know who it is. (상대방이 누구인지 모르는 상황, 정체 확인)

여기서 중요한 점은, it이 꼭 눈에 보이는 물건만 가리키는 것이 아니라는 것입니다. 수능에서는 계획, 위험, 이론, 관심, 규칙, 아이디어 같은 추상적인 개념도 자주 it으로 다시 받습니다. 또 경우에 따라서는 바로 앞의 명사 하나가 아니라, 앞에서 말한 내용 전체를 통째로 가리키기도 합니다. 그래서 it을 볼 때는 무엇을 대신 썼는지를 찾되, 사물만 찾지 말고 개념이나 앞 진술 전체까지 범위를 넓혀 확인해야 합니다.

2. it = 주어 자리를 채우는 it (날씨·시간·거리·날짜·기간·비용·때)

It is raining. (비가 온다.)

It is cold today. (오늘 춥다.)

It is 7 o'clock. (7시 정각이다.)

It is five miles to the station. (역까지 5마일 거리다.)

It was Valentine’s Day. (발렌타인데이였다.)

It had been more than ten years. (10년이 넘는 시간이 흘렀다.)

It costs $45. (45달러가 든다.)

It’s time to start. (이제 시작할 때다.)

비가 스스로 내리는 것도 아니고, 7시, 발렌타인데이, 10년 경과, 45달러, 시작할 때에는 뚜렷한 주체가 없습니다. 그래도 영어 문장은 명사인 주어 없이 시작할 수 없기 때문에 의미 없는 it을 세워 둡니다. 이때 it은 그것이라고 해석하지 않습니다. 굳이 한국어로 옮기면 날씨가, 지금 시간이, 거리가, 상황이, 비용이, 이제 때가 정도의 느낌입니다.

3. it = 가짜 주어 (진짜 내용은 뒤에 있다는 신호)

It is necessary to repeat the whole thing. (모든 것을 반복하는 것이 필요하다.)

It is a pity that he missed the chance. (그가 그 기회를 놓친 것은 유감이다.)

It is likely that the heavy rain will make the roads too slippery. (폭우가 도로를 너무 미끄럽게 만들 가능성이 크다.)

It is critical to have a visual representation of the specific behaviors. (특정 행동들을 시각적으로 보여주는 것은 매우 중요하다.)

It seems that most of us know how to fake it. (상황을 보아하니, 우리 대부분은 적당히 꾸며내는(속이는) 방법을 알고 있는 것 같다.)

It is dangerous for the racers to run on such roads. (선수들이 그런 도로에서 달리는 것은 위험하다.)

여기서 진짜 주어는 뒤에 있는 to부정사나 that절입니다. 영어는 주어 자리에 무거운 덩어리가 바로 오는 것을 매우 불편해합니다. 주어가 너무 길면 동사가 늦게 나와 결론을 빨리 알 수 없기 때문입니다. 그래서 일단 가벼운 it을 앞에 세워 자리를 잡아 두고, 진짜 내용은 뒤로 보냅니다. 이러한 가주어 문장은 학술 글에서 세련되고 자연스러운 문장으로 간주됩니다. 수능에서 특히 자주 보이는 대표 패턴은 다음과 같습니다.

It is ~ to V

It is ~ that S V

It is ~ for N to V

It seems / appears / is likely / is clear that …

이런 구조에서 it은 뜻이 있는 그것이 아니라, 진짜 내용이 뒤에 온다는 신호입니다. it을 보는 순간 핵심은 뒤에 오겠구나 하고 먼저 반응해야 합니다.

4. it = 강조 구문의 틀 (바로 ~이다)

It was in this city that the treaty was signed. (조약이 체결된 곳은 바로 이 도시였다.)

It is the older parts of our brain that support these automatic processes. (이러한 자동적인 과정을 뒷받침하는 것은 바로 우리 뇌의 더 오래된 부분이다.)

It is this utopian aspect of movies that accounts for why we enjoy them so much. (우리가 영화를 그토록 즐기는 이유를 설명해 주는 것은 바로 영화의 이러한 유토피아적 측면이다.)

문장에서 특정 부분을 강하게 강조하고 싶을 때, 영어는 It is(was) ~ that이라는 틀을 가져와 그 사이에 강조할 말을 넣습니다. 이때 it은 지금 바로 이 부분을 강조한다는 표시만 합니다.

5. it = 가짜 목적어 (결론부터 빨리 말하겠다는 신호)

I found it difficult [to understand him]. (나는 그를 이해하는 것이 어렵다는 것을 알았다.)

Digital platforms make it easier [to hire freelance workers]. (디지털 플랫폼은 프리랜서 노동자를 고용하는 것을 더 쉽게 만든다.)

These conditions make it necessary to establish and maintain an effective legal framework. (이러한 조건들은 효과적인 법적 체계를 확립하고 유지하는 것을 필요하게 만든다.)

We take it for granted that everyone will understand. (우리는 모두가 이해할 것이라는 사실을 당연하게 여긴다.)

수능에 정말 자주 나오는 구조입니다. 동사 뒤에 진짜 목적어가 너무 길면, 그 뒤에 와야 할 상태 설명인 difficult, easier, necessary가 뒤로 밀려납니다. 영어는 결론을 빨리 말하고 싶어 하므로, 짧은 it을 목적어 자리에 먼저 놓고 상태를 말한 뒤, 진짜 긴 내용은 맨 뒤로 뺍니다. it을 보는 순간 진짜 목적어는 뒤에 오겠구나 하고 예측해야 합니다. 수능에서 특히 자주 보이는 대표 동사는 이 셋입니다.

find it ~ to V

make it ~ to V

take it for granted that …

6. it = 지금 상황 전체나 앞의 내용 전체를 가리키는 it

How is it going? (어떻게 진행되고 있어? / 잘 지내?)

This is it. (바로 이거야! / 이게 끝이야.)

The way I see it, we have only two realistic choices. (내가 보기에는 우리는 현실적인 선택지가 두 개뿐이다.)

It was all for nothing. (다 소용없었다.)

여기서 it은 물건 하나가 아니라, 지금 벌어지고 있는 상황이나 분위기 전체, 혹은 방금 말한 내용 전체를 가리킵니다.

7. it = 표현에 붙어 굳어진 it

foot it back to camp (야영지로 급히 되돌아가다)

make it (해내다 / 제시간에 도착하다)

take it easy (무리하지 말다 / 편하게 하다)

check it out (확인해 보다)

be it a one-off interaction or a longer-term relationship (일회성 상호작용이든 장기적 관계든)

여기서 it은 어떤 대상을 정확히 가리키지 않거나, 설령 가리키더라도 표현 전체가 하나의 덩어리로 굳어 있습니다. 그래서 이런 경우에는 구조 분석을 하는 것보다는 표현 자체를 한 덩어리로 받아들이는 것이 좋습니다.

[보너스 1] To whom it may concern,

공식적인 편지에서, 누가 이 편지를 읽게 될지 모를 때 사용하는 전형적인 표현("관계자분께")입니다. 여기서 it은 특정한 사람이나 물건이 아니라, 이 편지가 담고 있는 내용이나 사안을 폭넓게 가리키는 말입니다.

[보너스 2]

It takes time to understand this theory. (이 이론을 이해하는 데 시간이 걸린다.)

It took four years to build the facility. (그 시설을 짓는 데 4년이 걸렸다.)

It costs $45. (45달러가 든다.)

It’s time to start. (이제 시작할 때다.)

이런 표현들은 it을 그것이라고 해석하면 독해 리듬이 깨집니다. 여기서 it은 뜻 있는 대상이 아니라, 영어 문장을 성립시키기 위해 앞에 놓은 형식적인 블록입니다. 이런 구문은 시간이 걸린다, 비용이 든다, 때가 되었다로 이해하는 것이 좋습니다.

▶ 읽을 때의 처리 기준 (it)
it이 보이면, 앞의 대상이나 내용을 다시 가리키는지, 아니면 빈자리를 채우는 구조적 it인지부터 먼저 확인한다.

[심층 사고 훈련 : Deep Dive]

Q. 다음 문장들에서 it을 그것이라고 번역하면 독해가 막히는 진짜 이유는 무엇일까요?

It is 7 o'clock.
It is necessary to repeat the whole thing.

정답: 이 문장들에서 it은 특정한 대상을 가리키는 대명사가 아니라, 텅 빈 자리를 채우기 위한 형식적인 블록이기 때문입니다.

해설: 영어는 주어 자리가 비어 있는 것을 허용하지 않습니다. 시간이 7시라는 것을 말할 때나, 진짜 주어가 너무 길어 뒤로 뺐을 때, 그 빈 주어 자리를 채워주기 위해 it을 던져놓은 것일 뿐입니다. 이런 it은 뜻을 해석하려 들지 말고 문장의 구조를 잡는 뼈대로만 봐야 합니다.

[1초 스피드 체크 : Speed Check]

▶ 다음 문장들을 읽고, it이 맡은 진짜 역할에 1초 만에 체크해 보세요.

1. I took a look at the house and noticed it was very old.

Q. 여기서 it을 보는 올바른 시선은?

[ ] A. 뜻이 없는 빈자리 채우기용 it이다.

[ ] B. 새로운 대상을 소개하는 것이 아니라, 바로 앞의 the house를 반복하기 싫어 사용하는 대명사이다.

정답: B / [해설] 명사를 다시 가리키는 가장 기본적인 대명사입니다. it이 무엇을 대신 썼는지 0.1초 만에 파악해야 합니다.

2. I found it difficult to understand him.

Q. 이 문장에서 it의 역할을 잘못 파악하면 생기는 독해 오류는?

[ ] A. 그것을 어렵게 찾았다고 완전히 엉뚱하게 번역하게 된다.

[ ] B. 주어가 너무 길어 뒤로 뺀 가짜 주어라고 착각하게 된다.

정답: A / [해설] 여기서 it은 가짜 목적어입니다. 그것을 찾았다가 아니라, 무언가가 어렵다는 걸 알았는데 그 진짜 내용인 to understand him은 뒤에 나온다는 신호로 읽어야 합니다.

3. Take it easy. / Make it.

Q. 이 표현들에서 it은 무엇을 가리키나요?

[ ] A. 가리키는 대상이 없으며, 표현 전체가 하나의 덩어리로 굳어진 관용구다.

[ ] B. 눈에 보이지 않는 추상적인 개념을 가리킨다.

정답: A / [해설] 관용 표현에서 it은 표현 자체를 하나의 의미 블록으로 묶어 받아들여야 합니다.

4. This is it. / How is it going?

Q. 여기서 it은 어떤 느낌으로 해석해야 할까요?

[ ] A. 특정한 물건 하나

[ ] B. 지금 벌어지고 있는 이 상황이나 흐름 전체

정답: B / [해설] it은 단순히 물건뿐만 아니라, 화자와 청자가 공유하고 있는 분위기, 결정적인 순간 등 문맥이나 흐름을 가리킵니다.

[심층 사고 훈련 : Deep Dive]

Q. 글을 읽다가 변화무쌍한 it을 만났을 때, 길을 잃지 않기 위해 던져야 할 단 하나의 질문은 무엇인가요?

정답: 이 it은 앞의 명사나 개념, 내용을 다시 가리키는가, 빈자리를 채우는가, 아니면 상황 전체인가?

해설: it의 역할을 먼저 분류하면 해석은 자동으로 따라옵니다. 이 분류 스위치만 켜지면 it은 절대 헷갈리지 않는 명확한 표지판이 됩니다.

이제 위에서 배운 내용을 실전에 적용해 봅시다. 수능 문장에는 주어나 목적어 자리를 채우기 위한 구조적 장치로서의 it이 무수히 쏟아집니다. 다음 기출 문장들을 읽으며 it을 그것으로 해석하려는 습관을 멈추고, 이 it이 앞에 나온 명사나 개념을 가리키는지, 아니면 진짜 내용을 뒤로 미루는 가짜 깃발인지를 0.001초 만에 판별해 보세요.

[기출 문장 1: 앞의 대상이나 내용을 가리키는 대명사 it]

In front of her was a wall with flowers painted on it. (2026 수능 19번)

사고의 흐름

a wall with flowers: 꽃들이 있는 벽이 있었다.

painted on it: 그것 위에 그려진? (X) 잠깐, it이 가리키는 게 뭐지?

독해 스위치 작동: 아, 문장에 이미 등장한 a wall을 반복하기 싫어서 it으로 받았구나. 벽 위에 꽃이 그려져 있다는 뜻이네.

단순한 대명사 it은 문장 안에서 가장 가까운 명사만 가리키는 것이 아닙니다. 때로는 추상 개념이나 앞에서 말한 내용 전체를 가리킬 수도 있습니다. 그러니 it을 보자마자 그것이라고 뭉뚱그리지 말고, 무엇을 대신 썼는지를 먼저 찾아야 합니다.

[기출 문장 2: 진짜 주어가 뒤에 있음을 알리는 가짜 주어 it]

This means it might be better to have plans in place... (2026 수능 22번)

사고의 흐름

This means it might be better: 이것은 그것이 더 나을지도 모른다는 것을 의미한다? (X)

독해 스위치 작동: might be better라는 결론부터 던지는 걸 보니, 저 앞의 it은 뜻이 없는 가짜 주어 깃발이구나. 그럼 진짜 뭐가 더 나은데?

to have plans in place: 아, 계획을 마련해 두는 것이 더 낫다는 거구나.

it이 문장 앞쪽에서 상태(better, difficult, important 등)와 함께 툭 튀어나오면, 뒤에 진짜 주어(to~ 또는 that~)가 등장한다는 구조적 신호입니다. it은 투명 취급하고 진짜 내용에 집중하세요.

수능 기출 문장

[19] Intent on one of the pictures, ② she took a step back and hit the small table, tipping it over.

[20] It is not easy ③ to show moral courage in the face of either indifference or opposition.

[20] On the other hand, halfhearted individuals are seldom distinguished for courage even when it involves ⑤ their own welfare.

[20] The word 'courage' takes on added meaning if you keep in mind that it is derived from the Latin word 'cor' ① meaning 'heart.'

[21] We almost never think of the present, and if we do so, it is only to shed light on our plans for the future.

[21] We anticipate the future as if we found it too slow in coming and we were trying to hurry it up.

[23] Why is it necessary to buy the minimal cooperation of children with rewards and treats?

[24] In a classic set of studies over a ten-year period, biologist Gerald Wilkinson found that, when vampire bats return to their communal nests from a successful night's foraging, they frequently vomit blood and share it with other nest-mates, including even non-relatives.

[24] Since no bat can be certain of success on any given night, it is likely that the donor will itself eventually need help from some nest-mate.

[24] The reason, it turns out, is that blood-sharing greatly improves each bat's chances of survival.

she

#11 빈도 71 설명 잠금

단어 설명 (뜻/사용법)

샘플북은 단어 설명을 10개까지만 제공합니다.
나머지 설명은 **peshare.com 정식판**에서 이어집니다.

수능 기출 문장

[19] Although Kate had something important to do on that particular Sunday, she decided to cancel ⑤ her plans and volunteer to help Joan.

[19] As she helped Joan clean up, ④ she tried to think of a way to compensate her for the damage.

[19] Intent on one of the pictures, ② she took a step back and hit the small table, tipping it over.

[19] Kate felt guilty for ③ her negligence.

[19] Later, Joan mentioned that she was looking for volunteers to work in a fair she was organizing.

[19] Soon ① she came back with the cups and saucers and put them down on a small side table.

[30] Her legs started to shake and she felt her body stiffen.

[30] It didn't look safe enough but she didn't want to turn back.

[30] It felt nice and cool, not as freezing as when she had first stepped into it.

[30] She liked the clean, luxuriant feeling as she swept down with the current.

have

#12 빈도 65 설명 잠금

단어 설명 (뜻/사용법)

샘플북은 단어 설명을 10개까지만 제공합니다.
나머지 설명은 **peshare.com 정식판**에서 이어집니다.

수능 기출 문장

[18] If you have questions about this matter, please leave a message at (212) 555-5612, and either my wife or I will call you back as soon as we can.

[18] My wife and I have enjoyed receiving your publication for years.

[18] Unfortunately, our jobs now have us both traveling most weeks, and we simply cannot keep up with a daily paper.

[19] Although Kate had something important to do on that particular Sunday, she decided to cancel ⑤ her plans and volunteer to help Joan.

[19] Kate and Joan, who had not seen each other for three months, were chatting happily in Joan's apartment.

[21] We try to support the present with the future and think / thinking of arranging things we cannot control, for a time we have no certainty of reaching.

[23] I have always taught my children that politeness, learning, and order are good things, and that something good is to be desired and developed for its own sake.

[24] In effect, the vampire bats have created a kind of _____.

[25] For example, if you don't know, or use, the word 'imbricate,' you have to say to someone, 'having the edges overlapping in a regular arrangement like tiles on a roof, scales on a fish, or sepals on a plant.'

[27] However, Asch had secretly instructed all but the last person in each group, who was the real subject of the experiment, to say that the medium-length line was the longest.

for

#13 빈도 57 설명 잠금

단어 설명 (뜻/사용법)

샘플북은 단어 설명을 10개까지만 제공합니다.
나머지 설명은 **peshare.com 정식판**에서 이어집니다.

수능 기출 문장

[18] My wife and I have enjoyed receiving your publication for years.

[18] Thank you for years of reliable delivery of a first-rate newspaper.

[19] As she helped Joan clean up, ④ she tried to think of a way to compensate her for the damage.

[19] Kate and Joan, who had not seen each other for three months, were chatting happily in Joan's apartment.

[19] Kate felt guilty for ③ her negligence.

[19] Later, Joan mentioned that she was looking for volunteers to work in a fair she was organizing.

[19] While Joan was looking for a tablecloth, Kate was wandering around the room looking at the pictures on the walls.

[20] But persons who are daring in taking a wholehearted stand for truth often ④ achieving results that surpass their expectations.

[20] On the other hand, halfhearted individuals are seldom distinguished for courage even when it involves ⑤ their own welfare.

[21] We almost never think of the present, and if we do so, it is only to shed light on our plans for the future.

we

#14 빈도 56 설명 잠금

단어 설명 (뜻/사용법)

샘플북은 단어 설명을 10개까지만 제공합니다.
나머지 설명은 **peshare.com 정식판**에서 이어집니다.

수능 기출 문장

[18] If our situation changes, we will call you to resume delivery.

[18] If you have questions about this matter, please leave a message at (212) 555-5612, and either my wife or I will call you back as soon as we can.

[18] In the meantime, we will expect delivery to stop no later than the end of this week.

[18] So we would like to request that you stop delivery to our home.

[18] Unfortunately, our jobs now have us both traveling most weeks, and we simply cannot keep up with a daily paper.

[20] Over 300 years ago La Rochefoucauld went a step further when he said: “Perfect courage is to do unwitnessed what we should be capable of doing before all men.”

[21] So / Such imprudent are we that we wander about in times that are not ours and do not think of the one that belongs to us.

[21] The past and the present are our means; only the future is our end.

[21] We almost never think of the present, and if we do so, it is only to shed light on our plans for the future.

[21] We anticipate the future as if we found it too slow in coming and we were trying to hurry it up.

on

#15 빈도 45 설명 잠금

단어 설명 (뜻/사용법)

샘플북은 단어 설명을 10개까지만 제공합니다.
나머지 설명은 **peshare.com 정식판**에서 이어집니다.

수능 기출 문장

[19] Although Kate had something important to do on that particular Sunday, she decided to cancel ⑤ her plans and volunteer to help Joan.

[19] Intent on one of the pictures, ② she took a step back and hit the small table, tipping it over.

[19] Soon ① she came back with the cups and saucers and put them down on a small side table.

[19] While Joan was looking for a tablecloth, Kate was wandering around the room looking at the pictures on the walls.

[20] On the other hand, halfhearted individuals are seldom distinguished for courage even when it involves ⑤ their own welfare.

[20] The word ‘courage’ takes on added meaning if you keep in mind that it is derived from the Latin word ‘cor’ ① meaning ‘heart.’

[21] We almost never think of the present, and if we do so, it is only to shed light on our plans for the future.

[22] ① A study of investment clubs showed that the worst-performing clubs were built on affective ties and were primarily social, while the best-performing clubs limited social connections and focused on making money.

[22] ④ As illustrated in the study, the high performers placed more importance on social bonds than the low performers, resulting in their high rate of success.

[23] Or Lincoln Dollars for picking up trash on the playground or for helping a young child find the bathroom — deeds that used to be called ‘good citizenship.’

with

#16 빈도 43 설명 잠금

단어 설명 (뜻/사용법)

샘플북은 단어 설명을 10개까지만 제공합니다.
나머지 설명은 **peshare.com 정식판**에서 이어집니다.

수능 기출 문장

[18] Unfortunately, our jobs now have us both traveling most weeks, and we simply cannot keep up with a daily paper.

[19] Soon ① she came back with the cups and saucers and put them down on a small side table.

[21] Examine your thoughts, and you will find them wholly to occupy / occupied with the past or the future.

[21] We try to support the present with the future and think / thinking of arranging things we cannot control, for a time we have no certainty of reaching.

[22] ③ The low performers usually voted unanimously, with little open debate.

[23] What disturbs me is the idea that good behavior must be reinforced with incentives.

[23] Why is it necessary to buy the minimal cooperation of children with rewards and treats?

[24] In a classic set of studies over a ten-year period, biologist Gerald Wilkinson found that, when vampire bats return to their communal nests from a successful night's foraging, they frequently vomit blood and share it with other nest-mates, including even non-relatives.

[27] Psychologist Solomon Asch wanted to discover whether people's tendency to agree with their peers was stronger than their tendency toward independent thought and rational judgment.

[28] Thinking improves when parts of the mind are given other tasks, are charged with listening to music or following a line of trees.

as

#17 빈도 41 설명 잠금

단어 설명 (뜻/사용법)

샘플북은 단어 설명을 10개까지만 제공합니다.
나머지 설명은 **peshare.com 정식판**에서 이어집니다.

수능 기출 문장

[18] If you have questions about this matter, please leave a message at (212) 555-5612, and either my wife or I will call you back as soon as we can.

[19] As she helped Joan clean up, ④ she tried to think of a way to compensate her for the damage.

[20] The dictionary defines courage as a ‘quality which enables one to pursue a right course of action, through ② which one may provoke disapproval, hostility, or contempt.’

[21] We anticipate the future as if we found it too slow in coming and we were trying to hurry it up.

[22] ④ As illustrated in the study, the high performers placed more importance on social bonds than the low performers, resulting in their high rate of success.

[26] So far as you are wholly concentrated on bringing about a certain result, clearly the quicker and easier it is brought about the better.

[27] As it turned out, over 70 percent of the real subjects _____ and said that the medium-length line was the longest.

[28] The task can be as paralyzing as having to tell a joke or mimic an accent on demand.

[29] And in so far as it is a question of rejecting universally accepted and indubitable values, the result is a fatal loss.

[30] It felt nice and cool, not as freezing as when she had first stepped into it.

you

#18 빈도 40 설명 잠금

단어 설명 (뜻/사용법)

샘플북은 단어 설명을 10개까지만 제공합니다.
나머지 설명은 **peshare.com 정식판**에서 이어집니다.

수능 기출 문장

[18] If our situation changes, we will call you to resume delivery.

[18] If you have questions about this matter, please leave a message at (212) 555-5612, and either my wife or I will call you back as soon as we can.

[18] My wife and I have enjoyed receiving your publication for years.

[18] So we would like to request that you stop delivery to our home.

[18] Thank you for years of reliable delivery of a first-rate newspaper.

[20] The word ‘courage’ takes on added meaning if you keep in mind that it is derived from the Latin word ‘cor’ ① meaning ‘heart.’

[21] Examine your thoughts, and you will find them wholly to occupy / occupied with the past or the future.

[25] For example, if you don’t know, or use, the word ‘imbricate,’ you have to say to someone, ‘having the edges overlapping in a regular arrangement like tiles on a roof, scales on a fish, or sepals on a plant.’

[25] The more meaning you can pack into a single word, the fewer words are needed to get the idea across.

[26] So far as you are wholly concentrated on bringing about a certain result, clearly the quicker and easier it is brought about the better.

or

#19 빈도 39 설명 잠금

단어 설명 (뜻/사용법)

샘플북은 단어 설명을 10개까지만 제공합니다.
나머지 설명은 **peshare.com 정식판**에서 이어집니다.

수능 기출 문장

[18] If you have questions about this matter, please leave a message at (212) 555-5612, and either my wife or I will call you back as soon as we can.

[20] It is not easy ③ to show moral courage in the face of either indifference or opposition.

[20] The dictionary defines courage as a ‘quality which enables one to pursue a right course of action, through ② which one may provoke disapproval, hostility, or contempt.’

[21] Examine your thoughts, and you will find them wholly to occupy / occupied with the past or the future.

[23] Or Lincoln Dollars for picking up trash on the playground or for helping a young child find the bathroom — deeds that used to be called ‘good citizenship.’

[25] For example, if you don’t know, or use, the word ‘imbricate,’ you have to say to someone, ‘having the edges overlapping in a regular arrangement like tiles on a roof, scales on a fish, or sepals on a plant.’

[28] Few places are more conducive to internal conversations than a moving plane, ship, or train.

[28] The task can be as paralyzing as having to tell a joke or mimic an accent on demand.

[28] Thinking improves when parts of the mind are given other tasks, are charged with listening to music or following a line of trees.

[29] It is a fundamental mistake to imagine that when we see the non-value in a value or the untruth in a truth, the value or the truth ceases to exist.

student

#20 빈도 37 설명 잠금

단어 설명 (뜻/사용법)

샘플북은 단어 설명을 10개까지만 제공합니다.
나머지 설명은 **peshare.com 정식판**에서 이어집니다.

수능 기출 문장

[27] Asch assembled groups of twelve university students and announced that they were taking part in an experiment on visual perception.

[41] At the end of the round of introductions, the students were asked to write down the names of as many other students as they could remember.

[41] However, surprisingly, they weren't able to recall the names of students who were seated close to them.

[41] In almost every case, students wrote down the names of students that were seated far away from them.

[41] The student who was next in line for an introduction was clearly on edge and after finishing his or her introduction, he or she was preoccupied with calming his or her nerves.

[41] This effect was worst for the students who sat on either side of them.

[41] University students in several of my seminar classes sat in a circle and each student took turns telling the others his or her name.

[48] A dozen or so students said, "I do."

[48] But when the theme showed much variation, the students' attention focused on the new detail to such an extent that they no longer 'heard' the basic theme.

[48] Curious, she drew closer and found that the students were listening to a new rock hit.

he

#21 빈도 30 설명 잠금

단어 설명 (뜻/사용법)

샘플북은 단어 설명을 10개까지만 제공합니다.
나머지 설명은 **peshare.com 정식판**에서 이어집니다.

수능 기출 문장

[20] Over 300 years ago La Rochefoucauld went a step further when he said: “Perfect courage is to do unwitnessed what we should be capable of doing before all men.”

[27] He showed them three line segments, and asked each one in turn which line was the longest.

[31] For a child, it could be placing with trembling fingers the last block on a tower she has built, higher than any she has built so far; for a sprinter, it could be trying to beat his own record; for a violinist, mastering an uncomplicated / intricate musical passage.

[32] He was just an observer, not an experiencer.

[32] I know a father who devoted himself earnestly to photographing the birth of his first and only child.

[32] Looking through the camera lens made him ④ detached from the scene.

[32] The photos were beautiful but, he ③ lamented afterward he felt that he had missed out on the most important first moment of his son’s life.

[36] Apelles was unable to restrain himself, for he knew that the criticism was unjust and the man knew nothing about anatomy.

[36] From his hiding place Apelles shouted, “Bootmaker, stick to your last!”

[36] It was his practice to conceal himself at previews of his paintings in order to hear the public's opinions of his masterpieces.

can

#22 빈도 29 설명 잠금

단어 설명 (뜻/사용법)

샘플북은 단어 설명을 10개까지만 제공합니다.
나머지 설명은 **peshare.com 정식판**에서 이어집니다.

수능 기출 문장

[18] If you have questions about this matter, please leave a message at (212) 555-5612, and either my wife or I will call you back as soon as we can.

[18] Unfortunately, our jobs now have us both traveling most weeks, and we simply cannot keep up with a daily paper.

[21] We try to support the present with the future and think / thinking of arranging things we cannot control, for a time we have no certainty of reaching.

[24] Since no bat can be certain of success on any given night, it is likely that the donor will itself eventually need help from some nest-mate.

[25] A genuinely educated person can express himself tersely and trimly.

[25] More than 20 words to say what can be said in one.

[25] The more meaning you can pack into a single word, the fewer words are needed to get the idea across.

[28] The task can be as paralyzing as having to tell a joke or mimic an accent on demand.

[29] There must always be high and low, hot and cold, etc., so that the equilibrating process — which is energy — can take place.

[31] Contrary to what we usually believe, the best moments in our lives are not the passive, receptive, relaxing times — although such experiences can also be enjoyable, if we have worked hard to attain / avoid them.

from

#23 빈도 29 설명 잠금

단어 설명 (뜻/사용법)

샘플북은 단어 설명을 10개까지만 제공합니다.
나머지 설명은 **peshare.com 정식판**에서 이어집니다.

수능 기출 문장

[20] The word ‘courage’ takes on added meaning if you keep in mind that it is derived from the Latin word ‘cor’ ① meaning ‘heart.’

[24] In a classic set of studies over a ten-year period, biologist Gerald Wilkinson found that, when vampire bats return to their communal nests from a successful night’s foraging, they frequently vomit blood and share it with other nest-mates, including even non-relatives.

[24] Since no bat can be certain of success on any given night, it is likely that the donor will itself eventually need help from some nest-mate.

[30] The ground fell with unexpected sharpness, and the water level seemed to jump from her knees to her waist.

[32] But the role of photographer may actually detract from their ② delight in the present moment.

[32] Looking through the camera lens made him ④ detached from the scene.

[36] From his hiding place Apelles shouted, “Bootmaker, stick to your last!”

[36] From that time it has been the custom to ridicule the people who act like they know what they do not with the pointed caution, “Stick to your last!”

[37] They grow very slowly and range from 15 to 40 feet in height.

[38] The above graph shows the percentage of children from birth to 5 years of age by gender diagnosed with asthma in rural and urban areas in Canada for the 2000-2001, 2002-2003, and 2004-2005 periods.

when

#24 빈도 29 설명 잠금

단어 설명 (뜻/사용법)

샘플북은 단어 설명을 10개까지만 제공합니다.
나머지 설명은 **peshare.com 정식판**에서 이어집니다.

수능 기출 문장

[20] On the other hand, halfhearted individuals are seldom distinguished for courage even when it involves ⑤ their own welfare.

[20] Over 300 years ago La Rochefoucauld went a step further when he said: “Perfect courage is to do unwitnessed what we should be capable of doing before all men.”

[24] In a classic set of studies over a ten-year period, biologist Gerald Wilkinson found that, when vampire bats return to their communal nests from a successful night’s foraging, they frequently vomit blood and share it with other nest-mates, including even non-relatives.

[28] The mind _____ when thinking is all it is supposed to do.

[28] Thinking improves when parts of the mind are given other tasks, are charged with listening to music or following a line of trees.

[29] It is a fundamental mistake to imagine that when we see the non-value in a value or the untruth in a truth, the value or the truth ceases to exist.

[30] It felt nice and cool, not as freezing as when she had first stepped into it.

[31] The best moments usually occur when a person’s body or mind is stretched to its limits in a voluntary effort to accomplish something difficult and worthwhile.

[33] _____, when the fuel cell becomes the automotive engine of choice, the car companies focusing on increasing the efficiency of the internal combustion engine may find themselves left behind.

[35] When it disappears, a vast number of species disappear as well.

at

#25 빈도 26 설명 잠금

단어 설명 (뜻/사용법)

샘플북은 단어 설명을 10개까지만 제공합니다.
나머지 설명은 **peshare.com 정식판**에서 이어집니다.

수능 기출 문장

[18] If you have questions about this matter, please leave a message at (212) 555-5612, and either my wife or I will call you back as soon as we can.

[19] While Joan was looking for a tablecloth, Kate was wandering around the room looking at the pictures on the walls.

[23] But at school they learned, and very quickly, that children earn Nature Trail tickets for running the quarter-mile track during lunch recess.

[28] There is an almost peculiar correlation between what is in front of our eyes and the thoughts we are able to have in our heads: large thoughts at times requiring large views, new thoughts new places.

[30] She was concerned that as a townie, she'd had little experience of the countryside, and none at all of swimming in rivers.

[32] Teach yourself to use your camera in a way that ⑤ neglects your ongoing experiences, by truly looking at things and noticing what is beautiful and meaningful.

[33] Innovation requires noticing signals outside the company itself: signals in the community, the environment, and the world at large.

[36] At one such preview a bootmaker criticized the shoes in a painting on which Apelles had labored long and hard.

[36] It was his practice to conceal himself at previews of his paintings in order to hear the public's opinions of his masterpieces.

[37] Considering the habitat of these trees, such as rocky areas where the soil is poor and precipitation is slight, it seems almost incredible that they should live so long or even survive at all.

do

#26 빈도 25 설명 잠금

단어 설명 (뜻/사용법)

샘플북은 단어 설명을 10개까지만 제공합니다.
나머지 설명은 **peshare.com 정식판**에서 이어집니다.

수능 기출 문장

[19] Although Kate had something important to do on that particular Sunday, she decided to cancel ⑤ her plans and volunteer to help Joan.

[20] Over 300 years ago La Rochefoucauld went a step further when he said: “Perfect courage is to do unwitnessed what we should be capable of doing before all men.”

[21] So / Such imprudent are we that we wander about in times that are not ours and do not think of the one that belongs to us.

[21] We almost never think of the present, and if we do so, it is only to shed light on our plans for the future.

[24] Wilkinson showed that the blood donors are typically sharing their surpluses and, in so doing, are saving unsuccessful foragers that are close to starvation.

[25] Big words are resented by persons who don’t understand them and, of course, very often they are used to confuse and impress rather than clarify.

[25] For example, if you don’t know, or use, the word ‘imbricate,’ you have to say to someone, ‘having the edges overlapping in a regular arrangement like tiles on a roof, scales on a fish, or sepals on a plant.’

[28] The mind _____ when thinking is all it is supposed to do.

[30] It didn’t look safe enough but she didn’t want to turn back.

[30] There could be reeds, or other dangers she didn't know about.

this

#27 빈도 23 설명 잠금

단어 설명 (뜻/사용법)

샘플북은 단어 설명을 10개까지만 제공합니다.
나머지 설명은 **peshare.com 정식판**에서 이어집니다.

수능 기출 문장

[18] If you have questions about this matter, please leave a message at (212) 555-5612, and either my wife or I will call you back as soon as we can.

[18] In the meantime, we will expect delivery to stop no later than the end of this week.

[25] But this is not the fault of language; it is the arrogance of the individual who misuses the tools of communication.

[30] And this was an unknown river.

[35] This has happened to old-growth forests and coastal wetlands in the United States and is now occurring in tropical forests throughout the world.

[36] This time the bootmaker began to criticize the anatomy of one of the characters.

[39] In this circumstance, it is best to assume nothing and treat the problem as if you have never seen anything like it before.

[39] In martial arts, this sense of looking freshly at something is known as ‘beginner’s mind.’

[39] While this approach can work well for problems that are similar to those previously solved, it often fails, and fails miserably, when a new problem is particularly novel.

[41] This effect was worst for the students who sat on either side of them.

one

#28 빈도 22 설명 잠금

단어 설명 (뜻/사용법)

샘플북은 단어 설명을 10개까지만 제공합니다.
나머지 설명은 **peshare.com 정식판**에서 이어집니다.

수능 기출 문장

[19] Intent on one of the pictures, ② she took a step back and hit the small table, tipping it over.

[20] The dictionary defines courage as a ‘quality which enables one to pursue a right course of action, through ② which one may provoke disapproval, hostility, or contempt.’

[21] So / Such imprudent are we that we wander about in times that are not ours and do not think of the one that belongs to us.

[25] More than 20 words to say what can be said in one.

[25] One of the little understood paradoxes in communication is that the more difficult the word, the shorter the explanation.

[26] An executed purpose, in short, is a transaction in which the time and energy spent on the execution are balanced against the resulting assets, and the ideal case is one in which _____.

[27] He showed them three line segments, and asked each one in turn which line was the longest.

[33] No matter how good your product is, remember that perfection of an existing product is not necessarily the best investment one can make.

[36] At one such preview a bootmaker criticized the shoes in a painting on which Apelles had labored long and hard.

[36] This time the bootmaker began to criticize the anatomy of one of the characters.

I

#29 빈도 21 설명 잠금

단어 설명 (뜻/사용법)

샘플북은 단어 설명을 10개까지만 제공합니다.
나머지 설명은 **peshare.com 정식판**에서 이어집니다.

수능 기출 문장

[18] If you have questions about this matter, please leave a message at (212) 555-5612, and either my wife or I will call you back as soon as we can.

[18] My wife and I have enjoyed receiving your publication for years.

[23] I have always taught my children that politeness, learning, and order are good things, and that something good is to be desired and developed for its own sake.

[23] What disturbs me is the idea that good behavior must be reinforced with incentives.

[32] I know a father who devoted himself earnestly to photographing the birth of his first and only child.

[46] I've seen couples from different ethnic groups merge into harmonious relationships, and I've seen people from different religions come together for a strong, lasting bond.

[46] I've seen people from opposite ends of the spectrum economically and politically that ended up in happy, lasting marriages.

[46] The way I see it, we have only two realistic choices.

[46] This understanding must go beyond a mere intellectual 'I know we're all different.'

[48] A dozen or so students said, “I do.”

not

#30 빈도 21 설명 잠금

단어 설명 (뜻/사용법)

샘플북은 단어 설명을 10개까지만 제공합니다.
나머지 설명은 **peshare.com 정식판**에서 이어집니다.

수능 기출 문장

[18] Unfortunately, our jobs now have us both traveling most weeks, and we simply cannot keep up with a daily paper.

[19] Kate and Joan, who had not seen each other for three months, were chatting happily in Joan's apartment.

[20] It is not easy ③ to show moral courage in the face of either indifference or opposition.

[21] So / Such imprudent are we that we wander about in times that are not ours and do not think of the one that belongs to us.

[21] We try to support the present with the future and think / thinking of arranging things we cannot control, for a time we have no certainty of reaching.

[23] Children must be taught to perform good deeds for their own sake, not in order to receive stickers, stars, and candy bars.

[25] But this is not the fault of language; it is the arrogance of the individual who misuses the tools of communication.

[30] It felt nice and cool, not as freezing as when she had first stepped into it.

[31] Contrary to what we usually believe, the best moments in our lives are not the passive, receptive, relaxing times — although such experiences can also be enjoyable, if we have worked hard to attain / avoid them.

[32] He was just an observer, not an experiencer.

other

#31 빈도 21 설명 잠금

단어 설명 (뜻/사용법)

샘플북은 단어 설명을 10개까지만 제공합니다.
나머지 설명은 **peshare.com 정식판**에서 이어집니다.

수능 기출 문장

[19] Kate and Joan, who had not seen each other for three months, were chatting happily in Joan's apartment.

[20] On the other hand, halfhearted individuals are seldom distinguished for courage even when it involves ⑤ their own welfare.

[24] In a classic set of studies over a ten-year period, biologist Gerald Wilkinson found that, when vampire bats return to their communal nests from a successful night's foraging, they frequently vomit blood and share it with other nest-mates, including even non-relatives.

[28] Thinking improves when parts of the mind are given other tasks, are charged with listening to music or following a line of trees.

[30] There could be reeds, or other dangers she didn't know about.

[34] Many writers, especially in the academic community, are directly responding to other writers — a scientist reexamining the experimental procedures of other scientists; a literary critic taking exception to a prevailing method of interpretation; a sociologist offering an alternative explanation of a colleague's data; a historian participating as respondent in a conference.

[34] Their writing is usually embedded in a context of others' ideas and opinions.

[37] The densely structured wood is resistant to invasion by insects and other potential pests.

[40] When other people fail, you feel there's a better chance for you to succeed.

[40] Whenever an Olympic swimmer sets a new world record, it inspires others to bring out the best within them and go beyond that achievement to set new records of human performance.

so

#32 빈도 21 설명 잠금

단어 설명 (뜻/사용법)

샘플북은 단어 설명을 10개까지만 제공합니다.
나머지 설명은 **peshare.com 정식판**에서 이어집니다.

수능 기출 문장

[18] So we would like to request that you stop delivery to our home.

[21] So / Such imprudent are we that we wander about in times that are not ours and do not think of the one that belongs to us.

[21] We almost never think of the present, and if we do so, it is only to shed light on our plans for the future.

[24] So the costs are relatively low and the benefits are relatively high.

[24] Wilkinson showed that the blood donors are typically sharing their surpluses and, in so doing, are saving unsuccessful foragers that are close to starvation.

[26] So far as you are wholly concentrated on bringing about a certain result, clearly the quicker and easier it is brought about the better.

[26] Your resolve to secure a sufficiency of food for yourself and your family will induce you to spend weary days in tilling the ground and tending livestock; but if Nature provided food and meat in abundance ready for the table, you would thank Nature for sparing you much labor and consider yourself so much the better off.

[29] And in so far as it is a question of rejecting universally accepted and indubitable values, the result is a fatal loss.

[29] There must always be high and low, hot and cold, etc., so that the equilibrating process — which is energy — can take place.

[31] For a child, it could be placing with trembling fingers the last block on a tower she has built, higher than any she has built so far; for a sprinter, it could be trying to beat his own record; for a violinist, mastering an uncomplicated / intricate musical passage.

theme

#33 빈도 21 설명 잠금

단어 설명 (뜻/사용법)

샘플북은 단어 설명을 10개까지만 제공합니다.
나머지 설명은 **peshare.com 정식판**에서 이어집니다.

수능 기출 문장

[48] After several futile attempts to teach the role of theme, or the prominent repeated melody, in classical music, the teacher was at wit's end.

[48] But when the theme showed much variation, the students' attention focused on the new detail to such an extent that they no longer 'heard' the basic theme.

[48] Having reminded her students many times that composers like Wagner depended on the listeners' remembering the earlier theme to recognize its later use, she was determined to make her students understand that themes recur throughout a piece.

[48] One of you can record the theme when it's first introduced.

[48] She knew that her class had little trouble with simple variations and could easily identify themes that were repeated in a similar way.

time

#34 빈도 20 설명 잠금

단어 설명 (뜻/사용법)

샘플북은 단어 설명을 10개까지만 제공합니다.
나머지 설명은 **peshare.com 정식판**에서 이어집니다.

수능 기출 문장

[21] So / Such imprudent are we that we wander about in times that are not ours and do not think of the one that belongs to us.

[21] We try to support the present with the future and think / thinking of arranging things we cannot control, for a time we have no certainty of reaching.

[26] An executed purpose, in short, is a transaction in which the time and energy spent on the execution are balanced against the resulting assets, and the ideal case is one in which _____.

[28] There is an almost peculiar correlation between what is in front of our eyes and the thoughts we are able to have in our heads: large thoughts at times requiring large views, new thoughts new places.

[31] Contrary to what we usually believe, the best moments in our lives are not the passive, receptive, relaxing times — although such experiences can also be enjoyable, if we have worked hard to attain / avoid them.

[33] By the time the canal was finished, the railroad had been established as the fittest technology for transportation.

[33] Is it time to keep making what you are making?

[33] Or is it time to create a new niche?

[36] From that time it has been the custom to ridicule the people who act like they know what they do not with the pointed caution, “Stick to your last!”

[36] This time the bootmaker began to criticize the anatomy of one of the characters.

all

#35 빈도 19 설명 잠금

단어 설명 (뜻/사용법)

샘플북은 단어 설명을 10개까지만 제공합니다.
나머지 설명은 **peshare.com 정식판**에서 이어집니다.

수능 기출 문장

[19] All the cups and saucers were broken.

[20] Over 300 years ago La Rochefoucauld went a step further when he said: “Perfect courage is to do unwitnessed what we should be capable of doing before all men.”

[20] To be courageous under all circumstances requires strong determination.

[27] However, Asch had secretly instructed all but the last person in each group, who was the real subject of the experiment, to say that the medium-length line was the longest.

[28] The mind _____ when thinking is all it is supposed to do.

[29] Therefore the tendency to deny all previous values in favor of their opposites is just _____.

[30] She was concerned that as a townie, she’d had little experience of the countryside, and none at all of swimming in rivers.

[35] Elimination of all but small patches of habitat is especially damaging because it not only eliminates many local species but also threatens those species that depend on vast acreage for their survival.

[37] Considering the habitat of these trees, such as rocky areas where the soil is poor and precipitation is slight, it seems almost incredible that they should live so long or even survive at all.

[38] ① For both rural and urban areas, the percentages of male children diagnosed with asthma were higher than those of female children for all the periods.

child

#36 빈도 19 설명 잠금

단어 설명 (뜻/사용법)

샘플북은 단어 설명을 10개까지만 제공합니다.
나머지 설명은 **peshare.com 정식판**에서 이어집니다.

수능 기출 문장

[23] But at school they learned, and very quickly, that children earn Nature Trail tickets for running the quarter-mile track during lunch recess.

[23] Children must be taught to perform good deeds for their own sake, not in order to receive stickers, stars, and candy bars.

[23] I have always taught my children that politeness, learning, and order are good things, and that something good is to be desired and developed for its own sake.

[23] Or Lincoln Dollars for picking up trash on the playground or for helping a young child find the bathroom — deeds that used to be called ‘good citizenship.’

[23] Why is it necessary to buy the minimal cooperation of children with rewards and treats?

[31] For a child, it could be placing with trembling fingers the last block on a tower she has built, higher than any she has built so far; for a sprinter, it could be trying to beat his own record; for a violinist, mastering an uncomplicated / intricate musical passage.

[32] I know a father who devoted himself earnestly to photographing the birth of his first and only child.

[38] The above graph shows the percentage of children from birth to 5 years of age by gender diagnosed with asthma in rural and urban areas in Canada for the 2000-2001, 2002-2003, and 2004-2005 periods.

[38] ① For both rural and urban areas, the percentages of male children diagnosed with asthma were higher than those of female children for all the periods.

[38] ② During all the periods, the percentages of male children with asthma were higher in urban areas than in rural areas.

but

#37 빈도 18 설명 잠금

단어 설명 (뜻/사용법)

샘플북은 단어 설명을 10개까지만 제공합니다.
나머지 설명은 **peshare.com 정식판**에서 이어집니다.

수능 기출 문장

[20] But persons who are daring in taking a wholehearted stand for truth often ④ achieving results that surpass their expectations.

[23] But at school they learned, and very quickly, that children earn Nature Trail tickets for running the quarter-mile track during lunch recess.

[25] But this is not the fault of language; it is the arrogance of the individual who misuses the tools of communication.

[26] Your resolve to secure a sufficiency of food for yourself and your family will induce you to spend weary days in tilling the ground and tending livestock; but if Nature provided food and meat in abundance ready for the table, you would thank Nature for sparing you much labor and consider yourself so much the better off.

[27] However, Asch had secretly instructed all but the last person in each group, who was the real subject of the experiment, to say that the medium-length line was the longest.

[30] It didn't look safe enough but she didn't want to turn back.

[32] But the role of photographer may actually detract from their ② delight in the present moment.

[32] The photos were beautiful but, he ③ lamented afterward he felt that he had missed out on the most important first moment of his son's life.

[35] Elimination of all but small patches of habitat is especially damaging because it not only eliminates many local species but also threatens those species that depend on vast acreage for their survival.

[35] More often, an entire habitat does not completely disappear but instead is reduced gradually until only small patches remain.

new

#38 빈도 17 설명 잠금

단어 설명 (뜻/사용법)

샘플북은 단어 설명을 10개까지만 제공합니다.
나머지 설명은 **peshare.com 정식판**에서 이어집니다.

수능 기출 문장

[28] There is an almost peculiar correlation between what is in front of our eyes and the thoughts we are able to have in our heads: large thoughts at times requiring large views, new thoughts new places.

[33] Or is it time to create a new niche?

[39] Most people attack a new problem by relying heavily on the tools and skills that are most familiar to them.

[39] While this approach can work well for problems that are similar to those previously solved, it often fails, and fails miserably, when a new problem is particularly novel.

[40] Whenever a geneticist unlocks new secrets of the DNA molecule, it adds to our knowledge base and enables us to better the human condition.

[40] Whenever an Olympic swimmer sets a new world record, it inspires others to bring out the best within them and go beyond that achievement to set new records of human performance.

[43] It has also opened up new questions and issues in the sociology of sport.

[43] This new way of thinking about the body has challenged the traditional mind-body split that has characterized Western thought since the time of Plato.

[44] (②) These relatively new product offerings are usually referred to as ‘soft’ or ‘chewy’ cookies, to distinguish them from the more typical crunchy varieties.

[48] But when the theme showed much variation, the students' attention focused on the new detail to such an extent that they no longer 'heard' the basic theme.

way

#39 빈도 17 설명 잠금

단어 설명 (뜻/사용법)

샘플북은 단어 설명을 10개까지만 제공합니다.
나머지 설명은 **peshare.com 정식판**에서 이어집니다.

수능 기출 문장

[19] As she helped Joan clean up, ④ she tried to think of a way to compensate her for the damage.

[32] Teach yourself to use your camera in a way that ⑤ neglects your ongoing experiences, by truly looking at things and noticing what is beautiful and meaningful.

[40] You believe that there is no way that everyone can have everything.

[43] Recently, however, it is also being seen as a part of culture in the sense that it can be socially defined in different ways.

[43] This new way of thinking about the body has challenged the traditional mind-body split that has characterized Western thought since the time of Plato.

[45] Unlike the modern society, the primitive society has less specialized knowledge to transmit, and since its way of life is enacted before the eyes of all, it has no need to create a separate institution of education such as the school.

[46] Separate realities is the way things really are.

[46] The way I see it, we have only two realistic choices.

[46] We can _____ the principle of separate realities and remain frustrated and angry over the fact that no one seems to conform to our way of thinking, or we can strive to understand what in Eastern philosophy is called ‘the way of things.’

[48] She knew that her class had little trouble with simple variations and could easily identify themes that were repeated in a similar way.

if

#40 빈도 16 설명 잠금

단어 설명 (뜻/사용법)

샘플북은 단어 설명을 10개까지만 제공합니다.
나머지 설명은 **peshare.com 정식판**에서 이어집니다.

수능 기출 문장

[18] If our situation changes, we will call you to resume delivery.

[18] If you have questions about this matter, please leave a message at (212) 555-5612, and either my wife or I will call you back as soon as we can.

[20] The word ‘courage’ takes on added meaning if you keep in mind that it is derived from the Latin word ‘cor’ ① meaning ‘heart.’

[21] We almost never think of the present, and if we do so, it is only to shed light on our plans for the future.

[21] We anticipate the future as if we found it too slow in coming and we were trying to hurry it up.

[22] If strong bonds make even a single dissent less likely, the performance of groups and institutions will be impaired.

[25] For example, if you don’t know, or use, the word ‘imbricate,’ you have to say to someone, ‘having the edges overlapping in a regular arrangement like tiles on a roof, scales on a fish, or sepals on a plant.’

[26] Your resolve to secure a sufficiency of food for yourself and your family will induce you to spend weary days in tilling the ground and tending livestock; but if Nature provided food and meat in abundance ready for the table, you would thank Nature for sparing you much labor and consider yourself so much the better off.

[31] Contrary to what we usually believe, the best moments in our lives are not the passive, receptive, relaxing times — although such experiences can also be enjoyable, if we have worked hard to attain / avoid them.

[39] In this circumstance, it is best to assume nothing and treat the problem as if you have never seen anything like it before.

see

#41 빈도 16 설명 잠금

단어 설명 (뜻/사용법)

샘플북은 단어 설명을 10개까지만 제공합니다.
나머지 설명은 **peshare.com 정식판**에서 이어집니다.

수능 기출 문장

[19] Kate and Joan, who had not seen each other for three months, were chatting happily in Joan's apartment.

[29] It is a fundamental mistake to imagine that when we see the non-value in a value or the untruth in a truth, the value or the truth ceases to exist.

[39] In this circumstance, it is best to assume nothing and treat the problem as if you have never seen anything like it before.

[40] You see the world as one big contest, where everyone is competing against everybody else.

[43] Recently, however, it is also being seen as a part of culture in the sense that it can be socially defined in different ways.

[46] I've seen couples from different ethnic groups merge into harmonious relationships, and I've seen people from different religions come together for a strong, lasting bond.

[46] I've seen people from opposite ends of the spectrum economically and politically that ended up in happy, lasting marriages.

[46] The way I see it, we have only two realistic choices.

[48] Then we can start all three tape recorders at exactly the same time to see if the recordings fit!"

who

#42 빈도 16 설명 잠금

단어 설명 (뜻/사용법)

샘플북은 단어 설명을 10개까지만 제공합니다.
나머지 설명은 **peshare.com 정식판**에서 이어집니다.

수능 기출 문장

[19] Kate and Joan, who had not seen each other for three months, were chatting happily in Joan's apartment.

[20] But persons who are daring in taking a wholehearted stand for truth often ④ achieving results that surpass their expectations.

[25] Big words are resented by persons who don't understand them and, of course, very often they are used to confuse and impress rather than clarify.

[25] But this is not the fault of language; it is the arrogance of the individual who misuses the tools of communication.

[27] However, Asch had secretly instructed all but the last person in each group, who was the real subject of the experiment, to say that the medium-length line was the longest.

[32] I know a father who devoted himself earnestly to photographing the birth of his first and only child.

[36] From that time it has been the custom to ridicule the people who act like they know what they do not with the pointed caution, "Stick to your last!"

[41] However, surprisingly, they weren't able to recall the names of students who were seated close to them.

[41] The student who was next in line for an introduction was clearly on edge and after finishing his or her introduction, he or she was preoccupied with calming his or her nerves.

[41] This effect was worst for the students who sat on either side of them.

many

#43 빈도 15 설명 잠금

단어 설명 (뜻/사용법)

샘플북은 단어 설명을 10개까지만 제공합니다.
나머지 설명은 **peshare.com 정식판**에서 이어집니다.

수능 기출 문장

[32] Many people take numerous photos while traveling or on vacation or during significant life celebrations to ① preserve the experience for the future.

[34] Many writers, especially in the academic community, are directly responding to other writers — a scientist reexamining the experimental procedures of other scientists; a literary critic taking exception to a prevailing method of interpretation; a sociologist offering an alternative explanation of a colleague's data; a historian participating as respondent in a conference.

[35] Elimination of all but small patches of habitat is especially damaging because it not only eliminates many local species but also threatens those species that depend on vast acreage for their survival.

[41] At the end of the round of introductions, the students were asked to write down the names of as many other students as they could remember.

[42] Richard Dawkins and John Krebs argued that although in some circumstances it might be appropriate to describe animal signals as transferring information, in many other, perhaps most, cases there would be such a conflict of interest between signaller and receiver that it is more accurate to describe the signaller as attempting to 'manipulate' the receiver rather than just inform it.

[46] Furthermore, many good friends have little in common except a warm loving feeling of respect and rapport.

[46] Many people believe that it is critical to share similar, if not identical, beliefs and values with someone with whom they have a relationship.

[48] Having reminded her students many times that composers like Wagner depended on the listeners' remembering the earlier theme to recognize its later use, she was determined to make her students understand that themes recur throughout a piece.

[48] The following day in class, she asked how many students had tape recorders.

people

#44 빈도 15 설명 잠금

단어 설명 (뜻/사용법)

샘플북은 단어 설명을 10개까지만 제공합니다.
나머지 설명은 **peshare.com 정식판**에서 이어집니다.

수능 기출 문장

[27] Psychologist Solomon Asch wanted to discover whether people's tendency to agree with their peers was stronger than their tendency toward independent thought and rational judgment.

[32] Many people take numerous photos while traveling or on vacation or during significant life celebrations to ① preserve the experience for the future.

[34] Such people are not writing in a vacuum.

[36] From that time it has been the custom to ridicule the people who act like they know what they do not with the pointed caution, "Stick to your last!"

[39] Most people attack a new problem by relying heavily on the tools and skills that are most familiar to them.

[40] When other people fail, you feel there's a better chance for you to succeed.

[43] Some people in the sociology of sport are now working with colleagues in other disciplines who share interests in the body.

[46] I've seen couples from different ethnic groups merge into harmonious relationships, and I've seen people from different religions come together for a strong, lasting bond.

[46] I've seen people from opposite ends of the spectrum economically and politically that ended up in happy, lasting marriages.

[46] Many people believe that it is critical to share similar, if not identical, beliefs and values with someone with whom they have a relationship.

than

#45 빈도 15 설명 잠금

단어 설명 (뜻/사용법)

샘플북은 단어 설명을 10개까지만 제공합니다.
나머지 설명은 **peshare.com 정식판**에서 이어집니다.

수능 기출 문장

[18] In the meantime, we will expect delivery to stop no later than the end of this week.

[22] ④ As illustrated in the study, the high performers placed more importance on social bonds than the low performers, resulting in their high rate of success.

[22] ⑤ The central problem is that the voters in low-performing groups were trying to build social cohesion rather than to produce the highest returns.

[25] Big words are resented by persons who don't understand them and, of course, very often they are used to confuse and impress rather than clarify.

[25] More than 20 words to say what can be said in one.

[27] Psychologist Solomon Asch wanted to discover whether people's tendency to agree with their peers was stronger than their tendency toward independent thought and rational judgment.

[28] Few places are more conducive to internal conversations than a moving plane, ship, or train.

[31] For a child, it could be placing with trembling fingers the last block on a tower she has built, higher than any she has built so far; for a sprinter, it could be trying to beat his own record; for a violinist, mastering an uncomplicated / intricate musical passage.

[38] ① For both rural and urban areas, the percentages of male children diagnosed with asthma were higher than those of female children for all the periods.

[38] ② During all the periods, the percentages of male children with asthma were higher in urban areas than in rural areas.

there

#46 빈도 15 설명 잠금

단어 설명 (뜻/사용법)

샘플북은 단어 설명을 10개까지만 제공합니다.
나머지 설명은 **peshare.com 정식판**에서 이어집니다.

수능 기출 문장

[28] There is an almost peculiar correlation between what is in front of our eyes and the thoughts we are able to have in our heads: large thoughts at times requiring large views, new thoughts new places.

[29] Energy necessarily depends on a pre-existing polarity, without which there could be no energy.

[29] There must always be high and low, hot and cold, etc., so that the equilibrating process — which is energy — can take place.

[30] There could be reeds, or other dangers she didn't know about.

[31] For each person there are thousands of opportunities, challenges to expand ourselves.

[36] Around 350 B.C. there lived in Greece a very famous painter named Apelles.

[40] However, there is not a limited supply of resources out there.

[40] Remember that life is a game where there are multiple winners.

[40] When other people fail, you feel there's a better chance for you to succeed.

[40] You believe that there is no way that everyone can have everything.

what

#47 빈도 15 설명 잠금

단어 설명 (뜻/사용법)

샘플북은 단어 설명을 10개까지만 제공합니다.
나머지 설명은 **peshare.com 정식판**에서 이어집니다.

수능 기출 문장

[20] Over 300 years ago La Rochefoucauld went a step further when he said: “Perfect courage is to do unwitnessed what we should be capable of doing before all men.”

[23] What disturbs me is the idea that good behavior must be reinforced with incentives.

[25] More than 20 words to say what can be said in one.

[28] There is an almost peculiar correlation between what is in front of our eyes and the thoughts we are able to have in our heads: large thoughts at times requiring large views, new thoughts new places.

[31] Contrary to what we usually believe, the best moments in our lives are not the passive, receptive, relaxing times — although such experiences can also be enjoyable, if we have worked hard to attain / avoid them.

[32] Teach yourself to use your camera in a way that ⑤ neglects your ongoing experiences, by truly looking at things and noticing what is beautiful and meaningful.

[33] Is it time to keep making what you are making?

[33] What its builders had not considered was that the advent of the railroad would assure the canal’s instant downfall.

[36] From that time it has been the custom to ridicule the people who act like they know what they do not with the pointed caution, “Stick to your last!”

[39] Beginners to any art don't know what is important and what is irrelevant, so they try to absorb every detail.

group

#48 빈도 14 설명 잠금

단어 설명 (뜻/사용법)

샘플북은 단어 설명을 10개까지만 제공합니다.
나머지 설명은 **peshare.com 정식판**에서 이어집니다.

수능 기출 문장

[22] Consider the following implication involving the role of social bonds and affection among group members.

[22] If strong bonds make even a single dissent less likely, the performance of groups and institutions will be impaired.

[22] ⑤ The central problem is that the voters in low-performing groups were trying to build social cohesion rather than to produce the highest returns.

[27] Asch assembled groups of twelve university students and announced that they were taking part in an experiment on visual perception.

[27] However, Asch had secretly instructed all but the last person in each group, who was the real subject of the experiment, to say that the medium-length line was the longest.

[41] The effect was clearly due to the social anxiety they experienced immediately before and after having to introduce themselves to the entire group.

[46] I've seen couples from different ethnic groups merge into harmonious relationships, and I've seen people from different religions come together for a strong, lasting bond.

[48] A girl in the center of the group held a tape recorder in her hand.

[48] With this problem in mind, one afternoon during the lunch hour, she noticed a group of students gathered in a corner of the school yard.

life

#49 빈도 14 설명 잠금

단어 설명 (뜻/사용법)

샘플북은 단어 설명을 10개까지만 제공합니다.
나머지 설명은 **peshare.com 정식판**에서 이어집니다.

수능 기출 문장

[31] Contrary to what we usually believe, the best moments in our lives are not the passive, receptive, relaxing times — although such experiences can also be enjoyable, if we have worked hard to attain / avoid them.

[32] Many people take numerous photos while traveling or on vacation or during significant life celebrations to ① preserve the experience for the future.

[32] The photos were beautiful but, he ③ lamented afterward he felt that he had missed out on the most important first moment of his son's life.

[35] Habitat diversity refers to the variety of places where life exists.

[40] Remember that life is a game where there are multiple winners.

[45] Unlike the modern society, the primitive society has less specialized knowledge to transmit, and since its way of life is enacted before the eyes of all, it has no need to create a separate institution of education such as the school.

[46] Individuals from extremely diverse backgrounds have learned to overlook their differences and live harmonious, loving lives together.

[46] People who enjoy the best relationships with others, who live life with the least frustration regarding their differences, have learned that differences are to be expected, a fact of life.

[46] You must truly own this idea and incorporate it into your daily life.

take

#50 빈도 14 설명 잠금

단어 설명 (뜻/사용법)

샘플북은 단어 설명을 10개까지만 제공합니다.
나머지 설명은 **peshare.com 정식판**에서 이어집니다.

수능 기출 문장

[19] Intent on one of the pictures, ② she took a step back and hit the small table, tipping it over.

[20] But persons who are daring in taking a wholehearted stand for truth often ④ achieving results that surpass their expectations.

[20] The word ‘courage’ takes on added meaning if you keep in mind that it is derived from the Latin word ‘cor’ ① meaning ‘heart.’

[27] Asch assembled groups of twelve university students and announced that they were taking part in an experiment on visual perception.

[29] There must always be high and low, hot and cold, etc., so that the equilibrating process — which is energy — can take place.

[30] Jess took another step forward.

[30] She took a deep breath and pushed herself into the water.

[32] Many people take numerous photos while traveling or on vacation or during significant life celebrations to ① preserve the experience for the future.

[33] _____, the Erie Canal, which took four years to build, was regarded as the height of efficiency in its day.

[34] Many writers, especially in the academic community, are directly responding to other writers — a scientist reexamining the experimental procedures of other scientists; a literary critic taking exception to a prevailing method of interpretation; a sociologist offering an alternative explanation of a colleague's data; a historian participating as respondent in a conference.

body

#51 빈도 13 설명 잠금

단어 설명 (뜻/사용법)

샘플북은 단어 설명을 10개까지만 제공합니다.
나머지 설명은 **peshare.com 정식판**에서 이어집니다.

수능 기출 문장

[30] Her legs started to shake and she felt her body stiffen.

[31] The best moments usually occur when a person's body or mind is stretched to its limits in a voluntary effort to accomplish something difficult and worthwhile.

[43] In their work they are asking critical questions about how the body is trained, disciplined, and manipulated in sports and how some sport scientists are using technology to probe, monitor, test, evaluate, and rehabilitate the body as a performance machine.

[43] Social definitions of the body are grounded in social relations and influenced by those with the power to promote agreement about what should be considered 'natural' when it comes to the body.

[43] Some people in the sociology of sport are now working with colleagues in other disciplines who share interests in the body.

[43] The body has been viewed as a 'natural' phenomenon — a fixed, unchanging fact of nature.

[43] This new way of thinking about the body has challenged the traditional mind-body split that has characterized Western thought since the time of Plato.

[48] Several girls were moving their bodies rhythmically.

know

#52 빈도 13 설명 잠금

단어 설명 (뜻/사용법)

샘플북은 단어 설명을 10개까지만 제공합니다.
나머지 설명은 **peshare.com 정식판**에서 이어집니다.

수능 기출 문장

[25] For example, if you don't know, or use, the word 'imbricate,' you have to say to someone, 'having the edges overlapping in a regular arrangement like tiles on a roof, scales on a fish, or sepals on a plant.'

[30] There could be reeds, or other dangers she didn't know about.

[32] I know a father who devoted himself earnestly to photographing the birth of his first and only child.

[36] Apelles was unable to restrain himself, for he knew that the criticism was unjust and the man knew nothing about anatomy.

[36] From that time it has been the custom to ridicule the people who act like they know what they do not with the pointed caution, "Stick to your last!"

[39] Beginners to any art don't know what is important and what is irrelevant, so they try to absorb every detail.

[39] In martial arts, this sense of looking freshly at something is known as 'beginner's mind.'

[46] This understanding must go beyond a mere intellectual 'I know we're all different.'

[48] She knew that her class had little trouble with simple variations and could easily identify themes that were repeated in a similar way.

make

#53 빈도 13 설명 잠금

단어 설명 (뜻/사용법)

샘플북은 단어 설명을 10개까지만 제공합니다.
나머지 설명은 **peshare.com 정식판**에서 이어집니다.

수능 기출 문장

[22] If strong bonds make even a single dissent less likely, the performance of groups and institutions will be impaired.

[22] ① A study of investment clubs showed that the worst-performing clubs were built on affective ties and were primarily social, while the best-performing clubs limited social connections and focused on making money.

[31] Optimal / Minimal experience is thus something that we make happen.

[32] Looking through the camera lens made him ④ detached from the scene.

[33] Is it time to keep making what you are making?

[33] No matter how good your product is, remember that perfection of an existing product is not necessarily the best investment one can make.

[37] The harshness of their surroundings, then, is a vital factor in making them strong and sturdy.

[39] When that filter mistakenly screens out something essential, then even seasoned masters can make mistakes.

[40] Every victory one person makes is a breakthrough for all.

[48] Having reminded her students many times that composers like Wagner depended on the listeners' remembering the earlier theme to recognize its later use, she was determined to make her students understand that themes recur throughout a piece.

say

#54 빈도 13 설명 잠금

단어 설명 (뜻/사용법)

샘플북은 단어 설명을 10개까지만 제공합니다.
나머지 설명은 **peshare.com 정식판**에서 이어집니다.

수능 기출 문장

[20] Over 300 years ago La Rochefoucauld went a step further when he said: "Perfect courage is to do unwitnessed what we should be capable of doing before all men."

[25] For example, if you don't know, or use, the word 'imbricate,' you have to say to someone, 'having the edges overlapping in a regular arrangement like tiles on a roof, scales on a fish, or sepals on a plant.'

[25] More than 20 words to say what can be said in one.

[27] As it turned out, over 70 percent of the real subjects _____ and said that the medium-length line was the longest.

[27] However, Asch had secretly instructed all but the last person in each group, who was the real subject of the experiment, to say that the medium-length line was the longest.

[42] For example, an angler fish that dangles a worm-like bit of skin in front of a small fish and catches it because the smaller fish snaps at the 'worm' can certainly be said to have carried out a successful manipulation of its prey.

[48] A dozen or so students said, "I do."

[48] The teacher said excitedly, "I have an idea.

about

#55 빈도 12 설명 잠금

단어 설명 (뜻/사용법)

샘플북은 단어 설명을 10개까지만 제공합니다.
나머지 설명은 **peshare.com 정식판**에서 이어집니다.

수능 기출 문장

[18] If you have questions about this matter, please leave a message at (212) 555-5612, and either my wife or I will call you back as soon as we can.

[21] So / Such imprudent are we that we wander about in times that are not ours and do not think of the one that belongs to us.

[26] So far as you are wholly concentrated on bringing about a certain result, clearly the quicker and easier it is brought about the better.

[30] There could be reeds, or other dangers she didn't know about.

[36] Apelles was unable to restrain himself, for he knew that the criticism was unjust and the man knew nothing about anatomy.

[43] In their work they are asking critical questions about how the body is trained, disciplined, and manipulated in sports and how some sport scientists are using technology to probe, monitor, test, evaluate, and rehabilitate the body as a performance machine.

[43] Social definitions of the body are grounded in social relations and influenced by those with the power to promote agreement about what should be considered 'natural' when it comes to the body.

[43] This new way of thinking about the body has challenged the traditional mind-body split that has characterized Western thought since the time of Plato.

[48] For a week or two, the teacher worried about the problem.

look

#56 빈도 12 설명 잠금

단어 설명 (뜻/사용법)

샘플북은 단어 설명을 10개까지만 제공합니다.
나머지 설명은 **peshare.com 정식판**에서 이어집니다.

수능 기출 문장

[19] Later, Joan mentioned that she was looking for volunteers to work in a fair she was organizing.

[19] While Joan was looking for a tablecloth, Kate was wandering around the room looking at the pictures on the walls.

[30] It didn't look safe enough but she didn't want to turn back.

[32] Looking through the camera lens made him ④ detached from the scene.

[32] Teach yourself to use your camera in a way that ⑤ neglects your ongoing experiences, by truly looking at things and noticing what is beautiful and meaningful.

[39] In martial arts, this sense of looking freshly at something is known as 'beginner's mind.'

[46] When we look for these gifts we will surely find them — and in doing so, we will open the door to a world of personal growth.

[48] Her students looked at her in surprise.

more

#57 빈도 12 설명 잠금

단어 설명 (뜻/사용법)

샘플북은 단어 설명을 10개까지만 제공합니다.
나머지 설명은 **peshare.com 정식판**에서 이어집니다.

수능 기출 문장

[22] ② Dissent was far more frequent in the high-performing clubs.

[22] ④ As illustrated in the study, the high performers placed more importance on social bonds than the low performers, resulting in their high rate of success.

[25] More than 20 words to say what can be said in one.

[25] One of the little understood paradoxes in communication is that the more difficult the word, the shorter the explanation.

[25] The more meaning you can pack into a single word, the fewer words are needed to get the idea across.

[28] Few places are more conducive to internal conversations than a moving plane, ship, or train.

[35] More often, an entire habitat does not completely disappear but instead is reduced gradually until only small patches remain.

[37] Bristlecone pines are unusual trees that grow in the mountain regions of western America, sometimes as high as two or more miles above sea level.

[42] Richard Dawkins and John Krebs argued that although in some circumstances it might be appropriate to describe animal signals as transferring information, in many other, perhaps most, cases there would be such a conflict of interest between signaller and receiver that it is more accurate to describe the signaller as attempting to ‘manipulate’ the receiver rather than just inform it.

[44] (②) These relatively new product offerings are usually referred to as ‘soft’ or ‘chewy’ cookies, to distinguish them from the more typical crunchy varieties.

no

#58 빈도 12 설명 잠금

단어 설명 (뜻/사용법)

샘플북은 단어 설명을 10개까지만 제공합니다.
나머지 설명은 **peshare.com 정식판**에서 이어집니다.

수능 기출 문장

[18] In the meantime, we will expect delivery to stop no later than the end of this week.

[21] We try to support the present with the future and think / thinking of arranging things we cannot control, for a time we have no certainty of reaching.

[24] Since no bat can be certain of success on any given night, it is likely that the donor will itself eventually need help from some nest-mate.

[29] Energy necessarily depends on a pre-existing polarity, without which there could be no energy.

[33] No matter how good your product is, remember that perfection of an existing product is not necessarily the best investment one can make.

[40] You believe that there is no way that everyone can have everything.

[45] Unlike the modern society, the primitive society has less specialized knowledge to transmit, and since its way of life is enacted before the eyes of all, it has no need to create a separate institution of education such as the school.

[46] We can _____ the principle of separate realities and remain frustrated and angry over the fact that no one seems to conform to our way of thinking, or we can strive to understand what in Eastern philosophy is called ‘the way of things.’

[48] But when the theme showed much variation, the students’ attention focused on the new detail to such an extent that they no longer ‘heard’ the basic theme.

only

#59 빈도 12 설명 잠금

단어 설명 (뜻/사용법)

샘플북은 단어 설명을 10개까지만 제공합니다.
나머지 설명은 **peshare.com 정식판**에서 이어집니다.

수능 기출 문장

[21] The past and the present are our means; only the future is our end.

[21] We almost never think of the present, and if we do so, it is only to shed light on our plans for the future.

[26] Purpose, then, justifies the efforts it exacts only conditionally, by their fruits.

[29] It has only become relative.

[32] I know a father who devoted himself earnestly to photographing the birth of his first and only child.

[35] Elimination of all but small patches of habitat is especially damaging because it not only eliminates many local species but also threatens those species that depend on vast acreage for their survival.

[35] More often, an entire habitat does not completely disappear but instead is reduced gradually until only small patches remain.

[44] However, recent success in the packaged-cookie market suggests that these may not be the only, or perhaps even the most important, reasons.

[46] That's the only essential thing.

[46] The way I see it, we have only two realistic choices.

record

#60 빈도 12 설명 잠금

단어 설명 (뜻/사용법)

샘플북은 단어 설명을 10개까지만 제공합니다.
나머지 설명은 **peshare.com 정식판**에서 이어집니다.

수능 기출 문장

[31] For a child, it could be placing with trembling fingers the last block on a tower she has built, higher than any she has built so far; for a sprinter, it could be trying to beat his own record; for a violinist, mastering an uncomplicated / intricate musical passage.

[40] Whenever an Olympic swimmer sets a new world record, it inspires others to bring out the best within them and go beyond that achievement to set new records of human performance.

[48] Finally, we'll have another person record when it appears next.

[48] One of you can record the theme when it's first introduced.

[48] Then later, someone else can record it the second time it appears.

such

#61 빈도 12 설명 잠금

단어 설명 (뜻/사용법)

샘플북은 단어 설명을 10개까지만 제공합니다.
나머지 설명은 **peshare.com 정식판**에서 이어집니다.

수능 기출 문장

[21] So / Such imprudent are we that we wander about in times that are not ours and do not think of the one that belongs to us.

[31] Contrary to what we usually believe, the best moments in our lives are not the passive, receptive, relaxing times — although such experiences can also be enjoyable, if we have worked hard to attain / avoid them.

[34] Such people are not writing in a vacuum.

[36] At one such preview a bootmaker criticized the shoes in a painting on which Apelles had labored long and hard.

[37] Considering the habitat of these trees, such as rocky areas where the soil is poor and precipitation is slight, it seems almost incredible that they should live so long or even survive at all.

[41] What was the reason for such findings?

[42] Richard Dawkins and John Krebs argued that although in some circumstances it might be appropriate to describe animal signals as transferring information, in many other, perhaps most, cases there would be such a conflict of interest between signaller and receiver that it is more accurate to describe the signaller as attempting to ‘manipulate’ the receiver rather than just inform it.

[45] Instead, the child acquires the heritage of his culture by observing and imitating adults in such activities as rituals, hunts, festivals, cultivation, and harvesting.

[45] Unlike the modern society, the primitive society has less specialized knowledge to transmit, and since its way of life is enacted before the eyes of all, it has no need to create a separate institution of education such as the school.

[48] But when the theme showed much variation, the students' attention focused on the new detail to such an extent that they no longer 'heard' the basic theme.

teacher

#62 빈도 12 설명 잠금

단어 설명 (뜻/사용법)

샘플북은 단어 설명을 10개까지만 제공합니다.
나머지 설명은 **peshare.com 정식판**에서 이어집니다.

수능 기출 문장

[48] After several futile attempts to teach the role of theme, or the prominent repeated melody, in classical music, the teacher was at wit's end.

[48] For a week or two, the teacher worried about the problem.

[48] Other teachers advised her to go on with something else, but she continued to search for a solution.

[48] The teacher said excitedly, "I have an idea.

which

#63 빈도 12 설명 잠금

단어 설명 (뜻/사용법)

샘플북은 단어 설명을 10개까지만 제공합니다.
나머지 설명은 **peshare.com 정식판**에서 이어집니다.

수능 기출 문장

[20] The dictionary defines courage as a ‘quality which enables one to pursue a right course of action, through ② which one may provoke disapproval, hostility, or contempt.’

[26] An executed purpose, in short, is a transaction in which the time and energy spent on the execution are balanced against the resulting assets, and the ideal case is one in which _____.

[27] He showed them three line segments, and asked each one in turn which line was the longest.

[28] Introspective reflections which are liable to stall are helped along by the flow of the landscape.

[29] Energy necessarily depends on a pre-existing polarity, without which there could be no energy.

[29] There must always be high and low, hot and cold, etc., so that the equilibrating process — which is energy — can take place.

[33] _____, the Erie Canal, which took four years to build, was regarded as the height of efficiency in its day.

[35] Each habitat is the home of numerous species, most of which depend on that habitat.

[36] At one such preview a bootmaker criticized the shoes in a painting on which Apelles had labored long and hard.

[45] Unlike the primitive child who learns from his _____ surroundings, the modern child learns in educational institutions, which results in _____ from his elders.

will

#64 빈도 12 설명 잠금

단어 설명 (뜻/사용법)

샘플북은 단어 설명을 10개까지만 제공합니다.
나머지 설명은 **peshare.com 정식판**에서 이어집니다.

수능 기출 문장

[18] If our situation changes, we will call you to resume delivery.

[18] If you have questions about this matter, please leave a message at (212) 555-5612, and either my wife or I will call you back as soon as we can.

[18] In the meantime, we will expect delivery to stop no later than the end of this week.

[21] Examine your thoughts, and you will find them wholly to occupy / occupied with the past or the future.

[22] If strong bonds make even a single dissent less likely, the performance of groups and institutions will be impaired.

[24] Since no bat can be certain of success on any given night, it is likely that the donor will itself eventually need help from some nest-mate.

[26] Your resolve to secure a sufficiency of food for yourself and your family will induce you to spend weary days in tilling the ground and tending livestock; but if Nature provided food and meat in abundance ready for the table, you would thank Nature for sparing you much labor and consider yourself so much the better off.

[45] Clearly, his debt to culture will vary with the nature of his education.

[46] When we look for these gifts we will surely find them — and in doing so, we will open the door to a world of personal growth.

by

#65 빈도 11 설명 잠금

단어 설명 (뜻/사용법)

샘플북은 단어 설명을 10개까지만 제공합니다.
나머지 설명은 **peshare.com 정식판**에서 이어집니다.

수능 기출 문장

[25] Big words are resented by persons who don't understand them and, of course, very often they are used to confuse and impress rather than clarify.

[26] Purpose, then, justifies the efforts it exacts only conditionally, by their fruits.

[28] Introspective reflections which are liable to stall are helped along by the flow of the landscape.

[32] Teach yourself to use your camera in a way that ⑤ neglects your ongoing experiences, by truly looking at things and noticing what is beautiful and meaningful.

[33] By the time the canal was finished, the railroad had been established as the fittest technology for transportation.

[37] The densely structured wood is resistant to invasion by insects and other potential pests.

[38] The above graph shows the percentage of children from birth to 5 years of age by gender diagnosed with asthma in rural and urban areas in Canada for the 2000-2001, 2002-2003, and 2004-2005 periods.

[39] Most people attack a new problem by relying heavily on the tools and skills that are most familiar to them.

[43] Social definitions of the body are grounded in social relations and influenced by those with the power to promote agreement about what should be considered 'natural' when it comes to the body.

[44] (④) Apparently much of their appeal has to do with childhood memories of sitting on the back steps devouring those melt-in-your-mouth cookies that were delivered by Mom straight from the oven, while they were still soft.

experience

#66 빈도 11 설명 잠금

단어 설명 (뜻/사용법)

샘플북은 단어 설명을 10개까지만 제공합니다.
나머지 설명은 **peshare.com 정식판**에서 이어집니다.

수능 기출 문장

[30] She was concerned that as a townie, she'd had little experience of the countryside, and none at all of swimming in rivers.

[31] Contrary to what we usually believe, the best moments in our lives are not the passive, receptive, relaxing times — although such experiences can also be enjoyable, if we have worked hard to attain / avoid them.

[31] Optimal / Minimal experience is thus something that we make happen.

[32] Many people take numerous photos while traveling or on vacation or during significant life celebrations to ① preserve the experience for the future.

[32] Teach yourself to use your camera in a way that ⑤ neglects your ongoing experiences, by truly looking at things and noticing what is beautiful and meaningful.

[34] Experienced writers invariably write in a climate of discussion.

[39] Experienced martial artists use their experience as a filter to separate the essential from the irrelevant.

[41] The effect was clearly due to the social anxiety they experienced immediately before and after having to introduce themselves to the entire group.

[45] A further reason for this alienation in modern societies is that in his conception of reality the modern adult owes less to his direct experience and more to the experience of his culture than does primitive man.

person

#67 빈도 11 설명 잠금

단어 설명 (뜻/사용법)

샘플북은 단어 설명을 10개까지만 제공합니다.
나머지 설명은 **peshare.com 정식판**에서 이어집니다.

수능 기출 문장

[20] But persons who are daring in taking a wholehearted stand for truth often ④ achieving results that surpass their expectations.

[25] A genuinely educated person can express himself tersely and trimly.

[25] Big words are resented by persons who don't understand them and, of course, very often they are used to confuse and impress rather than clarify.

[27] However, Asch had secretly instructed all but the last person in each group, who was the real subject of the experiment, to say that the medium-length line was the longest.

[31] For each person there are thousands of opportunities, challenges to expand ourselves.

[31] The best moments usually occur when a person's body or mind is stretched to its limits in a voluntary effort to accomplish something difficult and worthwhile.

[40] Every victory one person makes is a breakthrough for all.

[40] When one person wins, everyone wins.

[48] Finally, we'll have another person record when it appears next.

problem

#68 빈도 11 설명 잠금

단어 설명 (뜻/사용법)

샘플북은 단어 설명을 10개까지만 제공합니다.
나머지 설명은 **peshare.com 정식판**에서 이어집니다.

수능 기출 문장

[22] ⑤ The central problem is that the voters in low-performing groups were trying to build social cohesion rather than to produce the highest returns.

[39] In this circumstance, it is best to assume nothing and treat the problem as if you have never seen anything like it before.

[39] Most people attack a new problem by relying heavily on the tools and skills that are most familiar to them.

[39] While this approach can work well for problems that are similar to those previously solved, it often fails, and fails miserably, when a new problem is particularly novel.

[48] For a week or two, the teacher worried about the problem.

[48] With this problem in mind, one afternoon during the lunch hour, she noticed a group of students gathered in a corner of the school yard.

appear

#69 빈도 10 설명 잠금

단어 설명 (뜻/사용법)

샘플북은 단어 설명을 10개까지만 제공합니다.
나머지 설명은 **peshare.com 정식판**에서 이어집니다.

수능 기출 문장

[44] (①) It appears that cookie-producing companies are becoming aware of some other influences and, as a result, are delivering to the market products resulting from their awareness.

[48] Finally, we'll have another person record when it appears next.

[48] Suddenly, however, delight appeared on their faces.

[48] Then later, someone else can record it the second time it appears.

end

#70 빈도 10 설명 잠금

단어 설명 (뜻/사용법)

샘플북은 단어 설명을 10개까지만 제공합니다.
나머지 설명은 **peshare.com 정식판**에서 이어집니다.

수능 기출 문장

[18] In the meantime, we will expect delivery to stop no later than the end of this week.

[21] The past and the present are our means; only the future is our end.

[41] At the end of the round of introductions, the students were asked to write down the names of as many other students as they could remember.

[46] I've seen people from opposite ends of the spectrum economically and politically that ended up in happy, lasting marriages.

[48] After several futile attempts to teach the role of theme, or the prominent repeated melody, in classical music, the teacher was at wit's end.

find

#71 빈도 10 설명 잠금

단어 설명 (뜻/사용법)

샘플북은 단어 설명을 10개까지만 제공합니다.
나머지 설명은 **peshare.com 정식판**에서 이어집니다.

수능 기출 문장

[21] Examine your thoughts, and you will find them wholly to occupy / occupied with the past or the future.

[21] We anticipate the future as if we found it too slow in coming and we were trying to hurry it up.

[23] Or Lincoln Dollars for picking up trash on the playground or for helping a young child find the bathroom — deeds that used to be called ‘good citizenship.’

[24] In a classic set of studies over a ten-year period, biologist Gerald Wilkinson found that, when vampire bats return to their communal nests from a successful night’s foraging, they frequently vomit blood and share it with other nest-mates, including even non-relatives.

[33] _____, when the fuel cell becomes the automotive engine of choice, the car companies focusing on increasing the efficiency of the internal combustion engine may find themselves left behind.

[46] When we look for these gifts we will surely find them — and in doing so, we will open the door to a world of personal growth.

[48] Curious, she drew closer and found that the students were listening to a new rock hit.

result

#72 빈도 10 설명 잠금

단어 설명 (뜻/사용법)

샘플북은 단어 설명을 10개까지만 제공합니다.
나머지 설명은 **peshare.com 정식판**에서 이어집니다.

수능 기출 문장

[20] But persons who are daring in taking a wholehearted stand for truth often ④ achieving results that surpass their expectations.

[22] ④ As illustrated in the study, the high performers placed more importance on social bonds than the low performers, resulting in their high rate of success.

[26] An executed purpose, in short, is a transaction in which the time and energy spent on the execution are balanced against the resulting assets, and the ideal case is one in which _____.

[26] So far as you are wholly concentrated on bringing about a certain result, clearly the quicker and easier it is brought about the better.

[29] And in so far as it is a question of rejecting universally accepted and indubitable values, the result is a fatal loss.

[37] Cells that are produced as a result of these conditions are densely arranged.

[44] (①) It appears that cookie-producing companies are becoming aware of some other influences and, as a result, are delivering to the market products resulting from their awareness.

[45] As a result, there is little or none of that alienation of young from old so marked in modern industrial societies.

[45] Unlike the primitive child who learns from his _____ surroundings, the modern child learns in educational institutions, which results in _____ from his elders.

something

#73 빈도 10 설명 잠금

단어 설명 (뜻/사용법)

샘플북은 단어 설명을 10개까지만 제공합니다.
나머지 설명은 **peshare.com 정식판**에서 이어집니다.

수능 기출 문장

[19] Although Kate had something important to do on that particular Sunday, she decided to cancel ⑤ her plans and volunteer to help Joan.

[23] I have always taught my children that politeness, learning, and order are good things, and that something good is to be desired and developed for its own sake.

[31] Optimal / Minimal experience is thus something that we make happen.

[31] The best moments usually occur when a person's body or mind is stretched to its limits in a voluntary effort to accomplish something difficult and worthwhile.

[39] In martial arts, this sense of looking freshly at something is known as 'beginner's mind.'

[39] When that filter mistakenly screens out something essential, then even seasoned masters can make mistakes.

[44] Some reasons might be to satisfy your hunger, to increase your sugar level, or just to have something to chew on.

[48] Other teachers advised her to go on with something else, but she continued to search for a solution.

area

#74 빈도 9 설명 잠금

단어 설명 (뜻/사용법)

샘플북은 단어 설명을 10개까지만 제공합니다.
나머지 설명은 **peshare.com 정식판**에서 이어집니다.

수능 기출 문장

[37] Considering the habitat of these trees, such as rocky areas where the soil is poor and precipitation is slight, it seems almost incredible that they should live so long or even survive at all.

[38] The above graph shows the percentage of children from birth to 5 years of age by gender diagnosed with asthma in rural and urban areas in Canada for the 2000-2001, 2002-2003, and 2004-2005 periods.

[38] ① For both rural and urban areas, the percentages of male children diagnosed with asthma were higher than those of female children for all the periods.

[38] ② During all the periods, the percentages of male children with asthma were higher in urban areas than in rural areas.

[38] ③ Regarding female children with asthma, the lowest percentage in urban areas was greater than the highest percentage in rural areas.

[38] ④ In urban areas, the percentage of male children with asthma in the 2004-2005 period was lower than that of male children with asthma in the 2000-2001 period.

[38] ⑤ In rural areas, the percentages of female children with asthma were the same in the 2002-2003 period and the 2004-2005 period.

best

#75 빈도 9 설명 잠금

단어 설명 (뜻/사용법)

샘플북은 단어 설명을 10개까지만 제공합니다.
나머지 설명은 **peshare.com 정식판**에서 이어집니다.

수능 기출 문장

[22] ① A study of investment clubs showed that the worst-performing clubs were built on affective ties and were primarily social, while the best-performing clubs limited social connections and focused on making money.

[25] The best reason for acquiring a large vocabulary is that _____.

[31] Contrary to what we usually believe, the best moments in our lives are not the passive, receptive, relaxing times — although such experiences can also be enjoyable, if we have worked hard to attain / avoid them.

[31] The best moments usually occur when a person's body or mind is stretched to its limits in a voluntary effort to accomplish something difficult and worthwhile.

[33] No matter how good your product is, remember that perfection of an existing product is not necessarily the best investment one can make.

[39] In this circumstance, it is best to assume nothing and treat the problem as if you have never seen anything like it before.

[40] Whenever an Olympic swimmer sets a new world record, it inspires others to bring out the best within them and go beyond that achievement to set new records of human performance.

[46] People who enjoy the best relationships with others, who live life with the least frustration regarding their differences, have learned that differences are to be expected, a fact of life.

different

#76 빈도 9 설명 잠금

단어 설명 (뜻/사용법)

샘플북은 단어 설명을 10개까지만 제공합니다.
나머지 설명은 **peshare.com 정식판**에서 이어집니다.

수능 기출 문장

[43] Recently, however, it is also being seen as a part of culture in the sense that it can be socially defined in different ways.

[46] Everyone is unique and has different gifts to offer.

[46] I've seen couples from different ethnic groups merge into harmonious relationships, and I've seen people from different religions come together for a strong, lasting bond.

[46] This understanding must go beyond a mere intellectual 'I know we're all different.'

good

#77 빈도 9 설명 잠금

단어 설명 (뜻/사용법)

샘플북은 단어 설명을 10개까지만 제공합니다.
나머지 설명은 **peshare.com 정식판**에서 이어집니다.

수능 기출 문장

[23] Children must be taught to perform good deeds for their own sake, not in order to receive stickers, stars, and candy bars.

[23] I have always taught my children that politeness, learning, and order are good things, and that something good is to be desired and developed for its own sake.

[23] Or Lincoln Dollars for picking up trash on the playground or for helping a young child find the bathroom — deeds that used to be called ‘good citizenship.’

[23] What disturbs me is the idea that good behavior must be reinforced with incentives.

[33] No matter how good your product is, remember that perfection of an existing product is not necessarily the best investment one can make.

[40] You feel that there is a set amount of good and bad fortune out there.

[46] Furthermore, many good friends have little in common except a warm loving feeling of respect and rapport.

however

#78 빈도 9 설명 잠금

단어 설명 (뜻/사용법)

샘플북은 단어 설명을 10개까지만 제공합니다.
나머지 설명은 **peshare.com 정식판**에서 이어집니다.

수능 기출 문장

[27] However, Asch had secretly instructed all but the last person in each group, who was the real subject of the experiment, to say that the medium-length line was the longest.

[37] The environmental adversities, however, actually contribute to their longevity.

[40] However, there is not a limited supply of resources out there.

[41] However, surprisingly, they weren't able to recall the names of students who were seated close to them.

[43] Recently, however, it is also being seen as a part of culture in the sense that it can be socially defined in different ways.

[44] However, recent success in the packaged-cookie market suggests that these may not be the only, or perhaps even the most important, reasons.

[48] Suddenly, however, delight appeared on their faces.

idea

#79 빈도 9 설명 잠금

단어 설명 (뜻/사용법)

샘플북은 단어 설명을 10개까지만 제공합니다.
나머지 설명은 **peshare.com 정식판**에서 이어집니다.

수능 기출 문장

[23] What disturbs me is the idea that good behavior must be reinforced with incentives.

[25] The more meaning you can pack into a single word, the fewer words are needed to get the idea across.

[34] Their ideas often originate in discussion, their writing is a response to discussion, and their papers are designed to stimulate further discussion.

[34] Their writing is usually embedded in a context of others' ideas and opinions.

[46] You must truly own this idea and incorporate it into your daily life.

[48] The teacher said excitedly, "I have an idea.

its

#80 빈도 9 설명 잠금

단어 설명 (뜻/사용법)

샘플북은 단어 설명을 10개까지만 제공합니다.
나머지 설명은 **peshare.com 정식판**에서 이어집니다.

수능 기출 문장

[23] I have always taught my children that politeness, learning, and order are good things, and that something good is to be desired and developed for its own sake.

[31] The best moments usually occur when a person's body or mind is stretched to its limits in a voluntary effort to accomplish something difficult and worthwhile.

[33] What its builders had not considered was that the advent of the railroad would assure the canal's instant downfall.

[33] _____, the Erie Canal, which took four years to build, was regarded as the height of efficiency in its day.

[42] For example, an angler fish that dangles a worm-like bit of skin in front of a small fish and catches it because the smaller fish snaps at the 'worm' can certainly be said to have carried out a successful manipulation of its prey.

[45] Unlike the modern society, the primitive society has less specialized knowledge to transmit, and since its way of life is enacted before the eyes of all, it has no need to create a separate institution of education such as the school.

[48] Having reminded her students many times that composers like Wagner depended on the listeners' remembering the earlier theme to recognize its later use, she was determined to make her students understand that themes recur throughout a piece.

like

#81 빈도 9 설명 잠금

단어 설명 (뜻/사용법)

샘플북은 단어 설명을 10개까지만 제공합니다.
나머지 설명은 **peshare.com 정식판**에서 이어집니다.

수능 기출 문장

[18] So we would like to request that you stop delivery to our home.

[25] For example, if you don't know, or use, the word 'imbricate,' you have to say to someone, 'having the edges overlapping in a regular arrangement like tiles on a roof, scales on a fish, or sepals on a plant.'

[30] She liked the clean, luxuriant feeling as she swept down with the current.

[36] From that time it has been the custom to ridicule the people who act like they know what they do not with the pointed caution, "Stick to your last!"

[39] In this circumstance, it is best to assume nothing and treat the problem as if you have never seen anything like it before.

[42] For example, an angler fish that dangles a worm-like bit of skin in front of a small fish and catches it because the smaller fish snaps at the 'worm' can certainly be said to have carried out a successful manipulation of its prey.

[48] Having reminded her students many times that composers like Wagner depended on the listeners' remembering the earlier theme to recognize its later use, she was determined to make her students understand that themes recur throughout a piece.

little

#82 빈도 9 설명 잠금

단어 설명 (뜻/사용법)

샘플북은 단어 설명을 10개까지만 제공합니다.
나머지 설명은 **peshare.com 정식판**에서 이어집니다.

수능 기출 문장

[22] ③ The low performers usually voted unanimously, with little open debate.

[25] One of the little understood paradoxes in communication is that the more difficult the word, the shorter the explanation.

[30] She was concerned that as a townie, she'd had little experience of the countryside, and none at all of swimming in rivers.

[45] As a result, there is little or none of that alienation of young from old so marked in modern industrial societies.

[46] Furthermore, many good friends have little in common except a warm loving feeling of respect and rapport.

[48] She knew that her class had little trouble with simple variations and could easily identify themes that were repeated in a similar way.

mind

#83 빈도 9 설명 잠금

단어 설명 (뜻/사용법)

샘플북은 단어 설명을 10개까지만 제공합니다.
나머지 설명은 **peshare.com 정식판**에서 이어집니다.

수능 기출 문장

[20] The word ‘courage’ takes on added meaning if you keep in mind that it is derived from the Latin word ‘cor’ ① meaning ‘heart.’

[28] The mind _____ when thinking is all it is supposed to do.

[28] Thinking improves when parts of the mind are given other tasks, are charged with listening to music or following a line of trees.

[31] The best moments usually occur when a person’s body or mind is stretched to its limits in a voluntary effort to accomplish something difficult and worthwhile.

[39] In martial arts, this sense of looking freshly at something is known as ‘beginner’s mind.’

[43] This new way of thinking about the body has challenged the traditional mind-body split that has characterized Western thought since the time of Plato.

[48] With this problem in mind, one afternoon during the lunch hour, she noticed a group of students gathered in a corner of the school yard.

recorder

#84 빈도 9 설명 잠금

단어 설명 (뜻/사용법)

샘플북은 단어 설명을 10개까지만 제공합니다.
나머지 설명은 **peshare.com 정식판**에서 이어집니다.

수능 기출 문장

[48] A girl in the center of the group held a tape recorder in her hand.

[48] The following day in class, she asked how many students had tape recorders.

[48] Then we can start all three tape recorders at exactly the same time to see if the recordings fit!”

tape

#85 빈도 9 설명 잠금

단어 설명 (뜻/사용법)

샘플북은 단어 설명을 10개까지만 제공합니다.
나머지 설명은 **peshare.com 정식판**에서 이어집니다.

수능 기출 문장

[48] A girl in the center of the group held a tape recorder in her hand.

[48] The following day in class, she asked how many students had tape recorders.

[48] Then we can start all three tape recorders at exactly the same time to see if the recordings fit!”

then

#86 빈도 9 설명 잠금

단어 설명 (뜻/사용법)

샘플북은 단어 설명을 10개까지만 제공합니다.
나머지 설명은 **peshare.com 정식판**에서 이어집니다.

수능 기출 문장

[26] Purpose, then, justifies the efforts it exacts only conditionally, by their fruits.

[37] The harshness of their surroundings, then, is a vital factor in making them strong and sturdy.

[39] When that filter mistakenly screens out something essential, then even seasoned masters can make mistakes.

[48] Then later, someone else can record it the second time it appears.

[48] Then we can start all three tape recorders at exactly the same time to see if the recordings fit!”

thing

#87 빈도 9 설명 잠금

단어 설명 (뜻/사용법)

샘플북은 단어 설명을 10개까지만 제공합니다.
나머지 설명은 **peshare.com 정식판**에서 이어집니다.

수능 기출 문장

[21] We try to support the present with the future and think / thinking of arranging things we cannot control, for a time we have no certainty of reaching.

[23] I have always taught my children that politeness, learning, and order are good things, and that something good is to be desired and developed for its own sake.

[32] Teach yourself to use your camera in a way that ⑤ neglects your ongoing experiences, by truly looking at things and noticing what is beautiful and meaningful.

[46] Separate realities is the way things really are.

[46] That's the only essential thing.

[46] We can _____ the principle of separate realities and remain frustrated and angry over the fact that no one seems to conform to our way of thinking, or we can strive to understand what in Eastern philosophy is called 'the way of things.'

use

#88 빈도 9 설명 잠금

단어 설명 (뜻/사용법)

샘플북은 단어 설명을 10개까지만 제공합니다.
나머지 설명은 **peshare.com 정식판**에서 이어집니다.

수능 기출 문장

[23] Or Lincoln Dollars for picking up trash on the playground or for helping a young child find the bathroom — deeds that used to be called ‘good citizenship.’

[25] Big words are resented by persons who don’t understand them and, of course, very often they are used to confuse and impress rather than clarify.

[25] For example, if you don’t know, or use, the word ‘imbricate,’ you have to say to someone, ‘having the edges overlapping in a regular arrangement like tiles on a roof, scales on a fish, or sepals on a plant.’

[32] Teach yourself to use your camera in a way that ⑤ neglects your ongoing experiences, by truly looking at things and noticing what is beautiful and meaningful.

[39] Experienced martial artists use their experience as a filter to separate the essential from the irrelevant.

[43] In their work they are asking critical questions about how the body is trained, disciplined, and manipulated in sports and how some sport scientists are using technology to probe, monitor, test, evaluate, and rehabilitate the body as a performance machine.

[48] Having reminded her students many times that composers like Wagner depended on the listeners’ remembering the earlier theme to recognize its later use, she was determined to make her students understand that themes recur throughout a piece.

asthma

#89 빈도 8 설명 잠금

단어 설명 (뜻/사용법)

샘플북은 단어 설명을 10개까지만 제공합니다.
나머지 설명은 **peshare.com 정식판**에서 이어집니다.

수능 기출 문장

[38] * asthma : 천식

[38] The above graph shows the percentage of children from birth to 5 years of age by gender diagnosed with asthma in rural and urban areas in Canada for the 2000-2001, 2002-2003, and 2004-2005 periods.

[38] ① For both rural and urban areas, the percentages of male children diagnosed with asthma were higher than those of female children for all the periods.

[38] ② During all the periods, the percentages of male children with asthma were higher in urban areas than in rural areas.

[38] ③ Regarding female children with asthma, the lowest percentage in urban areas was greater than the highest percentage in rural areas.

[38] ④ In urban areas, the percentage of male children with asthma in the 2004-2005 period was lower than that of male children with asthma in the 2000-2001 period.

[38] ⑤ In rural areas, the percentages of female children with asthma were the same in the 2002-2003 period and the 2004-2005 period.

could

#90 빈도 8 설명 잠금

단어 설명 (뜻/사용법)

샘플북은 단어 설명을 10개까지만 제공합니다.
나머지 설명은 **peshare.com 정식판**에서 이어집니다.

수능 기출 문장

[29] Energy necessarily depends on a pre-existing polarity, without which there could be no energy.

[30] There could be reeds, or other dangers she didn't know about.

[31] For a child, it could be placing with trembling fingers the last block on a tower she has built, higher than any she has built so far; for a sprinter, it could be trying to beat his own record; for a violinist, mastering an uncomplicated / intricate musical passage.

[41] At the end of the round of introductions, the students were asked to write down the names of as many other students as they could remember.

[48] She knew that her class had little trouble with simple variations and could easily identify themes that were repeated in a similar way.

go

#91 빈도 8 설명 잠금

단어 설명 (뜻/사용법)

샘플북은 단어 설명을 10개까지만 제공합니다.
나머지 설명은 **peshare.com 정식판**에서 이어집니다.

수능 기출 문장

[19] After a short conversation, Joan went to prepare coffee.

[20] Over 300 years ago La Rochefoucauld went a step further when he said: "Perfect courage is to do unwitnessed what we should be capable of doing before all men."

[40] Whenever an Olympic swimmer sets a new world record, it inspires others to bring out the best within them and go beyond that achievement to set new records of human performance.

[46] This understanding must go beyond a mere intellectual 'I know we're all different.'

[48] Other teachers advised her to go on with something else, but she continued to search for a solution.

last

#92 빈도 8 설명 잠금

단어 설명 (뜻/사용법)

샘플북은 단어 설명을 10개까지만 제공합니다.
나머지 설명은 **peshare.com 정식판**에서 이어집니다.

수능 기출 문장

[27] However, Asch had secretly instructed all but the last person in each group, who was the real subject of the experiment, to say that the medium-length line was the longest.

[31] For a child, it could be placing with trembling fingers the last block on a tower she has built, higher than any she has built so far; for a sprinter, it could be trying to beat his own record; for a violinist, mastering an uncomplicated / intricate musical passage.

[36] From his hiding place Apelles shouted, “Bootmaker, stick to your last!”

[36] From that time it has been the custom to ridicule the people who act like they know what they do not with the pointed caution, “Stick to your last!”

[46] I’ve seen couples from different ethnic groups merge into harmonious relationships, and I’ve seen people from different religions come together for a strong, lasting bond.

[46] I’ve seen people from opposite ends of the spectrum economically and politically that ended up in happy, lasting marriages.

later

#93 빈도 8 설명 잠금

단어 설명 (뜻/사용법)

샘플북은 단어 설명을 10개까지만 제공합니다.
나머지 설명은 **peshare.com 정식판**에서 이어집니다.

수능 기출 문장

[18] In the meantime, we will expect delivery to stop no later than the end of this week.

[19] Later, Joan mentioned that she was looking for volunteers to work in a fair she was organizing.

[48] Having reminded her students many times that composers like Wagner depended on the listeners' remembering the earlier theme to recognize its later use, she was determined to make her students understand that themes recur throughout a piece.

[48] Then later, someone else can record it the second time it appears.

moment

#94 빈도 8 설명 잠금

단어 설명 (뜻/사용법)

샘플북은 단어 설명을 10개까지만 제공합니다.
나머지 설명은 **peshare.com 정식판**에서 이어집니다.

수능 기출 문장

[30] She stopped for a moment and anxiously scanned the river before her.

[31] Contrary to what we usually believe, the best moments in our lives are not the passive, receptive, relaxing times — although such experiences can also be enjoyable, if we have worked hard to attain / avoid them.

[31] The best moments usually occur when a person's body or mind is stretched to its limits in a voluntary effort to accomplish something difficult and worthwhile.

[32] But the role of photographer may actually detract from their ② delight in the present moment.

[32] The photos were beautiful but, he ③ lamented afterward he felt that he had missed out on the most important first moment of his son's life.

[48] At that moment, a sudden inspiration took hold.

most

#95 빈도 8 설명 잠금

단어 설명 (뜻/사용법)

샘플북은 단어 설명을 10개까지만 제공합니다.
나머지 설명은 **peshare.com 정식판**에서 이어집니다.

수능 기출 문장

[18] Unfortunately, our jobs now have us both traveling most weeks, and we simply cannot keep up with a daily paper.

[32] The photos were beautiful but, he ③ lamented afterward he felt that he had missed out on the most important first moment of his son's life.

[35] Each habitat is the home of numerous species, most of which depend on that habitat.

[39] Most people attack a new problem by relying heavily on the tools and skills that are most familiar to them.

[42] In this case, if information has been transferred, it is most definitely false.

[42] Richard Dawkins and John Krebs argued that although in some circumstances it might be appropriate to describe animal signals as transferring information, in many other, perhaps most, cases there would be such a conflict of interest between signaller and receiver that it is more accurate to describe the signaller as attempting to 'manipulate' the receiver rather than just inform it.

[44] However, recent success in the packaged-cookie market suggests that these may not be the only, or perhaps even the most important, reasons.

much

#96 빈도 8 설명 잠금

단어 설명 (뜻/사용법)

샘플북은 단어 설명을 10개까지만 제공합니다.
나머지 설명은 **peshare.com 정식판**에서 이어집니다.

수능 기출 문장

[26] Your resolve to secure a sufficiency of food for yourself and your family will induce you to spend weary days in tilling the ground and tending livestock; but if Nature provided food and meat in abundance ready for the table, you would thank Nature for sparing you much labor and consider yourself so much the better off.

[44] (④) Apparently much of their appeal has to do with childhood memories of sitting on the back steps devouring those melt-in-your-mouth cookies that were delivered by Mom straight from the oven, while they were still soft.

[45] He is, therefore, that much more removed from the adults of his society.

[45] Hence, the contemporary child must travel much further than the offspring of primitive man to acquire the world view of his elders.

[48] But when the theme showed much variation, the students' attention focused on the new detail to such an extent that they no longer 'heard' the basic theme.

must

#97 빈도 8 설명 잠금

단어 설명 (뜻/사용법)

샘플북은 단어 설명을 10개까지만 제공합니다.
나머지 설명은 **peshare.com 정식판**에서 이어집니다.

수능 기출 문장

[23] Children must be taught to perform good deeds for their own sake, not in order to receive stickers, stars, and candy bars.

[23] What disturbs me is the idea that good behavior must be reinforced with incentives.

[29] There must always be high and low, hot and cold, etc., so that the equilibrating process — which is energy — can take place.

[45] Hence, the contemporary child must travel much further than the offspring of primitive man to acquire the world view of his elders.

[46] This understanding must go beyond a mere intellectual ‘I know we’re all different.’

[46] You must truly own this idea and incorporate it into your daily life.

out

#98 빈도 8 설명 잠금

단어 설명 (뜻/사용법)

샘플북은 단어 설명을 10개까지만 제공합니다.
나머지 설명은 **peshare.com 정식판**에서 이어집니다.

수능 기출 문장

[24] The reason, it turns out, is that blood-sharing greatly improves each bat's chances of survival.

[27] As it turned out, over 70 percent of the real subjects _____ and said that the medium-length line was the longest.

[32] The photos were beautiful but, he ③ lamented afterward he felt that he had missed out on the most important first moment of his son's life.

[39] When that filter mistakenly screens out something essential, then even seasoned masters can make mistakes.

[40] However, there is not a limited supply of resources out there.

[40] Whenever an Olympic swimmer sets a new world record, it inspires others to bring out the best within them and go beyond that achievement to set new records of human performance.

[40] You feel that there is a set amount of good and bad fortune out there.

[42] For example, an angler fish that dangles a worm-like bit of skin in front of a small fish and catches it because the smaller fish snaps at the 'worm' can certainly be said to have carried out a successful manipulation of its prey.

period

#99 빈도 8 설명 잠금

단어 설명 (뜻/사용법)

샘플북은 단어 설명을 10개까지만 제공합니다.
나머지 설명은 **peshare.com 정식판**에서 이어집니다.

수능 기출 문장

[24] In a classic set of studies over a ten-year period, biologist Gerald Wilkinson found that, when vampire bats return to their communal nests from a successful night's foraging, they frequently vomit blood and share it with other nest-mates, including even non-relatives.

[38] The above graph shows the percentage of children from birth to 5 years of age by gender diagnosed with asthma in rural and urban areas in Canada for the 2000-2001, 2002-2003, and 2004-2005 periods.

[38] ① For both rural and urban areas, the percentages of male children diagnosed with asthma were higher than those of female children for all the periods.

[38] ② During all the periods, the percentages of male children with asthma were higher in urban areas than in rural areas.

[38] ④ In urban areas, the percentage of male children with asthma in the 2004-2005 period was lower than that of male children with asthma in the 2000-2001 period.

[38] ⑤ In rural areas, the percentages of female children with asthma were the same in the 2002-2003 period and the 2004-2005 period.

show

#100 빈도 8 설명 잠금

단어 설명 (뜻/사용법)

샘플북은 단어 설명을 10개까지만 제공합니다.
나머지 설명은 **peshare.com 정식판**에서 이어집니다.

수능 기출 문장

[20] It is not easy ③ to show moral courage in the face of either indifference or opposition.

[22] ① A study of investment clubs showed that the worst-performing clubs were built on affective ties and were primarily social, while the best-performing clubs limited social connections and focused on making money.

[24] Wilkinson showed that the blood donors are typically sharing their surpluses and, in so doing, are saving unsuccessful foragers that are close to starvation.

[27] He showed them three line segments, and asked each one in turn which line was the longest.

[38] The above graph shows the percentage of children from birth to 5 years of age by gender diagnosed with asthma in rural and urban areas in Canada for the 2000-2001, 2002-2003, and 2004-2005 periods.

[48] But when the theme showed much variation, the students' attention focused on the new detail to such an extent that they no longer 'heard' the basic theme.

social

#101 빈도 8 설명 잠금

단어 설명 (뜻/사용법)

샘플북은 단어 설명을 10개까지만 제공합니다.
나머지 설명은 **peshare.com 정식판**에서 이어집니다.

수능 기출 문장

[22] Consider the following implication involving the role of social bonds and affection among group members.

[22] ① A study of investment clubs showed that the worst-performing clubs were built on affective ties and were primarily social, while the best-performing clubs limited social connections and focused on making money.

[22] ④ As illustrated in the study, the high performers placed more importance on social bonds than the low performers, resulting in their high rate of success.

[22] ⑤ The central problem is that the voters in low-performing groups were trying to build social cohesion rather than to produce the highest returns.

[41] The effect was clearly due to the social anxiety they experienced immediately before and after having to introduce themselves to the entire group.

[43] Social definitions of the body are grounded in social relations and influenced by those with the power to promote agreement about what should be considered 'natural' when it comes to the body.

word

#102 빈도 8 설명 잠금

단어 설명 (뜻/사용법)

샘플북은 단어 설명을 10개까지만 제공합니다.
나머지 설명은 **peshare.com 정식판**에서 이어집니다.

수능 기출 문장

[20] The word 'courage' takes on added meaning if you keep in mind that it is derived from the Latin word 'cor' ① meaning 'heart.'

[25] Big words are resented by persons who don't understand them and, of course, very often they are used to confuse and impress rather than clarify.

[25] For example, if you don't know, or use, the word 'imbricate,' you have to say to someone, 'having the edges overlapping in a regular arrangement like tiles on a roof, scales on a fish, or sepals on a plant.'

[25] More than 20 words to say what can be said in one.

[25] One of the little understood paradoxes in communication is that the more difficult the word, the shorter the explanation.

[25] The more meaning you can pack into a single word, the fewer words are needed to get the idea across.

after

#103 빈도 7 설명 잠금

단어 설명 (뜻/사용법)

샘플북은 단어 설명을 10개까지만 제공합니다.
나머지 설명은 **peshare.com 정식판**에서 이어집니다.

수능 기출 문장

[19] After a short conversation, Joan went to prepare coffee.

[36] After correcting the picture the painter arranged a second preview.

[41] The effect was clearly due to the social anxiety they experienced immediately before and after having to introduce themselves to the entire group.

[41] The student who was next in line for an introduction was clearly on edge and after finishing his or her introduction, he or she was preoccupied with calming his or her nerves.

[48] After several futile attempts to teach the role of theme, or the prominent repeated melody, in classical music, the teacher was at wit's end.

class

#104 빈도 7 설명 잠금

단어 설명 (뜻/사용법)

샘플북은 단어 설명을 10개까지만 제공합니다.
나머지 설명은 **peshare.com 정식판**에서 이어집니다.

수능 기출 문장

[41] University students in several of my seminar classes sat in a circle and each student took turns telling the others his or her name.

[48] She knew that her class had little trouble with simple variations and could easily identify themes that were repeated in a similar way.

[48] The following day in class, she asked how many students had tape recorders.

each

#105 빈도 7 설명 잠금

단어 설명 (뜻/사용법)

샘플북은 단어 설명을 10개까지만 제공합니다.
나머지 설명은 **peshare.com 정식판**에서 이어집니다.

수능 기출 문장

[19] Kate and Joan, who had not seen each other for three months, were chatting happily in Joan's apartment.

[24] The reason, it turns out, is that blood-sharing greatly improves each bat's chances of survival.

[27] He showed them three line segments, and asked each one in turn which line was the longest.

[27] However, Asch had secretly instructed all but the last person in each group, who was the real subject of the experiment, to say that the medium-length line was the longest.

[31] For each person there are thousands of opportunities, challenges to expand ourselves.

[35] Each habitat is the home of numerous species, most of which depend on that habitat.

[41] University students in several of my seminar classes sat in a circle and each student took turns telling the others his or her name.

else

#106 빈도 7 설명 잠금

단어 설명 (뜻/사용법)

샘플북은 단어 설명을 10개까지만 제공합니다.
나머지 설명은 **peshare.com 정식판**에서 이어집니다.

수능 기출 문장

[40] You see the world as one big contest, where everyone is competing against everybody else.

[48] Other teachers advised her to go on with something else, but she continued to search for a solution.

[48] Then later, someone else can record it the second time it appears.

far

#107 빈도 7 설명 잠금

단어 설명 (뜻/사용법)

샘플북은 단어 설명을 10개까지만 제공합니다.
나머지 설명은 **peshare.com 정식판**에서 이어집니다.

수능 기출 문장

[22] ② Dissent was far more frequent in the high-performing clubs.

[26] So far as you are wholly concentrated on bringing about a certain result, clearly the quicker and easier it is brought about the better.

[29] And in so far as it is a question of rejecting universally accepted and indubitable values, the result is a fatal loss.

[31] For a child, it could be placing with trembling fingers the last block on a tower she has built, higher than any she has built so far; for a sprinter, it could be trying to beat his own record; for a violinist, mastering an uncomplicated / intricate musical passage.

[41] In almost every case, students wrote down the names of students that were seated far away from them.

[46] While this may seem preferable, it is far from mandatory.

first

#108 빈도 7 설명 잠금

단어 설명 (뜻/사용법)

샘플북은 단어 설명을 10개까지만 제공합니다.
나머지 설명은 **peshare.com 정식판**에서 이어집니다.

수능 기출 문장

[18] Thank you for years of reliable delivery of a first-rate newspaper.

[30] It felt nice and cool, not as freezing as when she had first stepped into it.

[32] I know a father who devoted himself earnestly to photographing the birth of his first and only child.

[32] The photos were beautiful but, he ③ lamented afterward he felt that he had missed out on the most important first moment of his son's life.

[48] One of you can record the theme when it's first introduced.

into

#109 빈도 7 설명 잠금

단어 설명 (뜻/사용법)

샘플북은 단어 설명을 10개까지만 제공합니다.
나머지 설명은 **peshare.com 정식판**에서 이어집니다.

수능 기출 문장

[25] The more meaning you can pack into a single word, the fewer words are needed to get the idea across.

[30] It felt nice and cool, not as freezing as when she had first stepped into it.

[30] She took a deep breath and pushed herself into the water.

[46] I've seen couples from different ethnic groups merge into harmonious relationships, and I've seen people from different religions come together for a strong, lasting bond.

[46] You must truly own this idea and incorporate it into your daily life.

Joan

#110 빈도 7 설명 잠금

단어 설명 (뜻/사용법)

샘플북은 단어 설명을 10개까지만 제공합니다.
나머지 설명은 **peshare.com 정식판**에서 이어집니다.

수능 기출 문장

[19] After a short conversation, Joan went to prepare coffee.

[19] Although Kate had something important to do on that particular Sunday, she decided to cancel ⑤ her plans and volunteer to help Joan.

[19] As she helped Joan clean up, ④ she tried to think of a way to compensate her for the damage.

[19] Kate and Joan, who had not seen each other for three months, were chatting happily in Joan's apartment.

[19] Later, Joan mentioned that she was looking for volunteers to work in a fair she was organizing.

[19] While Joan was looking for a tablecloth, Kate was wandering around the room looking at the pictures on the walls.

learn

#111 빈도 7 설명 잠금

단어 설명 (뜻/사용법)

샘플북은 단어 설명을 10개까지만 제공합니다.
나머지 설명은 **peshare.com 정식판**에서 이어집니다.

수능 기출 문장

[23] But at school they learned, and very quickly, that children earn Nature Trail tickets for running the quarter-mile track during lunch recess.

[45] Unlike the primitive child who learns from his _____ surroundings, the modern child learns in educational institutions, which results in _____ from his elders.

[46] Individuals from extremely diverse backgrounds have learned to overlook their differences and live harmonious, loving lives together.

[46] People who enjoy the best relationships with others, who live life with the least frustration regarding their differences, have learned that differences are to be expected, a fact of life.

live

#112 빈도 7 설명 잠금

단어 설명 (뜻/사용법)

샘플북은 단어 설명을 10개까지만 제공합니다.
나머지 설명은 **peshare.com 정식판**에서 이어집니다.

수능 기출 문장

[36] Around 350 B.C. there lived in Greece a very famous painter named Apelles.

[37] Considering the habitat of these trees, such as rocky areas where the soil is poor and precipitation is slight, it seems almost incredible that they should live so long or even survive at all.

[37] These evergreens often live for thousands of years.

[46] Individuals from extremely diverse backgrounds have learned to overlook their differences and live harmonious, loving lives together.

[46] People who enjoy the best relationships with others, who live life with the least frustration regarding their differences, have learned that differences are to be expected, a fact of life.

over

#113 빈도 7 설명 잠금

단어 설명 (뜻/사용법)

샘플북은 단어 설명을 10개까지만 제공합니다.
나머지 설명은 **peshare.com 정식판**에서 이어집니다.

수능 기출 문장

[19] Intent on one of the pictures, ② she took a step back and hit the small table, tipping it over.

[20] Over 300 years ago La Rochefoucauld went a step further when he said: "Perfect courage is to do unwitnessed what we should be capable of doing before all men."

[24] In a classic set of studies over a ten-year period, biologist Gerald Wilkinson found that, when vampire bats return to their communal nests from a successful night's foraging, they frequently vomit blood and share it with other nest-mates, including even non-relatives.

[27] As it turned out, over 70 percent of the real subjects _____ and said that the medium-length line was the longest.

[44] (③) Why all the fuss over their introduction?

[46] We can _____ the principle of separate realities and remain frustrated and angry over the fact that no one seems to conform to our way of thinking, or we can strive to understand what in Eastern philosophy is called 'the way of things.'

percentage

#114 빈도 7 설명 잠금

단어 설명 (뜻/사용법)

샘플북은 단어 설명을 10개까지만 제공합니다.
나머지 설명은 **peshare.com 정식판**에서 이어집니다.

수능 기출 문장

[38] The above graph shows the percentage of children from birth to 5 years of age by gender diagnosed with asthma in rural and urban areas in Canada for the 2000-2001, 2002-2003, and 2004-2005 periods.

[38] ① For both rural and urban areas, the percentages of male children diagnosed with asthma were higher than those of female children for all the periods.

[38] ② During all the periods, the percentages of male children with asthma were higher in urban areas than in rural areas.

[38] ③ Regarding female children with asthma, the lowest percentage in urban areas was greater than the highest percentage in rural areas.

[38] ④ In urban areas, the percentage of male children with asthma in the 2004-2005 period was lower than that of male children with asthma in the 2000-2001 period.

[38] ⑤ In rural areas, the percentages of female children with asthma were the same in the 2002-2003 period and the 2004-2005 period.

place

#115 빈도 7 설명 잠금

단어 설명 (뜻/사용법)

샘플북은 단어 설명을 10개까지만 제공합니다.
나머지 설명은 **peshare.com 정식판**에서 이어집니다.

수능 기출 문장

[22] ④ As illustrated in the study, the high performers placed more importance on social bonds than the low performers, resulting in their high rate of success.

[28] Few places are more conducive to internal conversations than a moving plane, ship, or train.

[28] There is an almost peculiar correlation between what is in front of our eyes and the thoughts we are able to have in our heads: large thoughts at times requiring large views, new thoughts new places.

[29] There must always be high and low, hot and cold, etc., so that the equilibrating process — which is energy — can take place.

[31] For a child, it could be placing with trembling fingers the last block on a tower she has built, higher than any she has built so far; for a sprinter, it could be trying to beat his own record; for a violinist, mastering an uncomplicated / intricate musical passage.

[35] Habitat diversity refers to the variety of places where life exists.

[36] From his hiding place Apelles shouted, “Bootmaker, stick to your last!”

seem

#116 빈도 7 설명 잠금

단어 설명 (뜻/사용법)

샘플북은 단어 설명을 10개까지만 제공합니다.
나머지 설명은 **peshare.com 정식판**에서 이어집니다.

수능 기출 문장

[30] The ground fell with unexpected sharpness, and the water level seemed to jump from her knees to her waist.

[30] The water seemed to welcome and embrace her.

[37] Considering the habitat of these trees, such as rocky areas where the soil is poor and precipitation is slight, it seems almost incredible that they should live so long or even survive at all.

[46] We can _____ the principle of separate realities and remain frustrated and angry over the fact that no one seems to conform to our way of thinking, or we can strive to understand what in Eastern philosophy is called ‘the way of things.’

[46] While this may seem preferable, it is far from mandatory.

several

#117 빈도 7 설명 잠금

단어 설명 (뜻/사용법)

샘플북은 단어 설명을 10개까지만 제공합니다.
나머지 설명은 **peshare.com 정식판**에서 이어집니다.

수능 기출 문장

[41] University students in several of my seminar classes sat in a circle and each student took turns telling the others his or her name.

[48] After several futile attempts to teach the role of theme, or the prominent repeated melody, in classical music, the teacher was at wit's end.

[48] Several girls were moving their bodies rhythmically.

these

#118 빈도 7 설명 잠금

단어 설명 (뜻/사용법)

샘플북은 단어 설명을 10개까지만 제공합니다.
나머지 설명은 **peshare.com 정식판**에서 이어집니다.

수능 기출 문장

[37] Cells that are produced as a result of these conditions are densely arranged.

[37] Considering the habitat of these trees, such as rocky areas where the soil is poor and precipitation is slight, it seems almost incredible that they should live so long or even survive at all.

[37] These evergreens often live for thousands of years.

[44] (②) These relatively new product offerings are usually referred to as ‘soft’ or ‘chewy’ cookies, to distinguish them from the more typical crunchy varieties.

[44] However, recent success in the packaged-cookie market suggests that these may not be the only, or perhaps even the most important, reasons.

[46] When we look for these gifts we will surely find them — and in doing so, we will open the door to a world of personal growth.

think

#119 빈도 7 설명 잠금

단어 설명 (뜻/사용법)

샘플북은 단어 설명을 10개까지만 제공합니다.
나머지 설명은 **peshare.com 정식판**에서 이어집니다.

수능 기출 문장

[19] As she helped Joan clean up, ④ she tried to think of a way to compensate her for the damage.

[21] So / Such imprudent are we that we wander about in times that are not ours and do not think of the one that belongs to us.

[21] We almost never think of the present, and if we do so, it is only to shed light on our plans for the future.

[21] We try to support the present with the future and think / thinking of arranging things we cannot control, for a time we have no certainty of reaching.

[28] The mind _____ when thinking is all it is supposed to do.

[28] Thinking improves when parts of the mind are given other tasks, are charged with listening to music or following a line of trees.

[43] This new way of thinking about the body has challenged the traditional mind-body split that has characterized Western thought since the time of Plato.

thought

#120 빈도 7 설명 잠금

단어 설명 (뜻/사용법)

샘플북은 단어 설명을 10개까지만 제공합니다.
나머지 설명은 **peshare.com 정식판**에서 이어집니다.

수능 기출 문장

[21] Examine your thoughts, and you will find them wholly to occupy / occupied with the past or the future.

[27] Psychologist Solomon Asch wanted to discover whether people's tendency to agree with their peers was stronger than their tendency toward independent thought and rational judgment.

[28] Journeys are the midwives of thought.

[28] There is an almost peculiar correlation between what is in front of our eyes and the thoughts we are able to have in our heads: large thoughts at times requiring large views, new thoughts new places.

[43] This new way of thinking about the body has challenged the traditional mind-body split that has characterized Western thought since the time of Plato.

two

#121 빈도 7 설명 잠금

단어 설명 (뜻/사용법)

샘플북은 단어 설명을 10개까지만 제공합니다.
나머지 설명은 **peshare.com 정식판**에서 이어집니다.

수능 기출 문장

[24] A bat that fails to feed for two nights is likely to die.

[37] Bristlecone pines are unusual trees that grow in the mountain regions of western America, sometimes as high as two or more miles above sea level.

[46] The way I see it, we have only two realistic choices.

[48] For a week or two, the teacher worried about the problem.

up

#122 빈도 7 설명 잠금

단어 설명 (뜻/사용법)

샘플북은 단어 설명을 10개까지만 제공합니다.
나머지 설명은 **peshare.com 정식판**에서 이어집니다.

수능 기출 문장

[18] Unfortunately, our jobs now have us both traveling most weeks, and we simply cannot keep up with a daily paper.

[19] As she helped Joan clean up, ④ she tried to think of a way to compensate her for the damage.

[21] We anticipate the future as if we found it too slow in coming and we were trying to hurry it up.

[23] Or Lincoln Dollars for picking up trash on the playground or for helping a young child find the bathroom — deeds that used to be called ‘good citizenship.’

[43] It has also opened up new questions and issues in the sociology of sport.

[46] I’ve seen people from opposite ends of the spectrum economically and politically that ended up in happy, lasting marriages.

while

#123 빈도 7 설명 잠금

단어 설명 (뜻/사용법)

샘플북은 단어 설명을 10개까지만 제공합니다.
나머지 설명은 **peshare.com 정식판**에서 이어집니다.

수능 기출 문장

[19] While Joan was looking for a tablecloth, Kate was wandering around the room looking at the pictures on the walls.

[22] ① A study of investment clubs showed that the worst-performing clubs were built on affective ties and were primarily social, while the best-performing clubs limited social connections and focused on making money.

[32] Many people take numerous photos while traveling or on vacation or during significant life celebrations to ① preserve the experience for the future.

[39] While this approach can work well for problems that are similar to those previously solved, it often fails, and fails miserably, when a new problem is particularly novel.

[44] (④) Apparently much of their appeal has to do with childhood memories of sitting on the back steps devouring those melt-in-your-mouth cookies that were delivered by Mom straight from the oven, while they were still soft.

[46] While this may seem preferable, it is far from mandatory.

world

#124 빈도 7 설명 잠금

단어 설명 (뜻/사용법)

샘플북은 단어 설명을 10개까지만 제공합니다.
나머지 설명은 **peshare.com 정식판**에서 이어집니다.

수능 기출 문장

[33] Innovation requires noticing signals outside the company itself: signals in the community, the environment, and the world at large.

[35] This has happened to old-growth forests and coastal wetlands in the United States and is now occurring in tropical forests throughout the world.

[40] Whenever an Olympic swimmer sets a new world record, it inspires others to bring out the best within them and go beyond that achievement to set new records of human performance.

[40] You see the world as one big contest, where everyone is competing against everybody else.

[45] Hence, the contemporary child must travel much further than the offspring of primitive man to acquire the world view of his elders.

[46] When we look for these gifts we will surely find them — and in doing so, we will open the door to a world of personal growth.

year

#125 빈도 7 설명 잠금

단어 설명 (뜻/사용법)

샘플북은 단어 설명을 10개까지만 제공합니다.
나머지 설명은 **peshare.com 정식판**에서 이어집니다.

수능 기출 문장

[18] My wife and I have enjoyed receiving your publication for years.

[18] Thank you for years of reliable delivery of a first-rate newspaper.

[20] Over 300 years ago La Rochefoucauld went a step further when he said: “Perfect courage is to do unwitnessed what we should be capable of doing before all men.”

[24] In a classic set of studies over a ten-year period, biologist Gerald Wilkinson found that, when vampire bats return to their communal nests from a successful night’s foraging, they frequently vomit blood and share it with other nest-mates, including even non-relatives.

[33] _____, the Erie Canal, which took four years to build, was regarded as the height of efficiency in its day.

[37] These evergreens often live for thousands of years.

[38] The above graph shows the percentage of children from birth to 5 years of age by gender diagnosed with asthma in rural and urban areas in Canada for the 2000-2001, 2002-2003, and 2004-2005 periods.

ask

#126 빈도 6 설명 잠금

단어 설명 (뜻/사용법)

샘플북은 단어 설명을 10개까지만 제공합니다.
나머지 설명은 **peshare.com 정식판**에서 이어집니다.

수능 기출 문장

[27] He showed them three line segments, and asked each one in turn which line was the longest.

[41] At the end of the round of introductions, the students were asked to write down the names of as many other students as they could remember.

[43] In their work they are asking critical questions about how the body is trained, disciplined, and manipulated in sports and how some sport scientists are using technology to probe, monitor, test, evaluate, and rehabilitate the body as a performance machine.

[48] The following day in class, she asked how many students had tape recorders.

cookie

#127 빈도 6 설명 잠금

단어 설명 (뜻/사용법)

샘플북은 단어 설명을 10개까지만 제공합니다.
나머지 설명은 **peshare.com 정식판**에서 이어집니다.

수능 기출 문장

[44] (①) It appears that cookie-producing companies are becoming aware of some other influences and, as a result, are delivering to the market products resulting from their awareness.

[44] (②) These relatively new product offerings are usually referred to as ‘soft’ or ‘chewy’ cookies, to distinguish them from the more typical crunchy varieties.

[44] (④) Apparently much of their appeal has to do with childhood memories of sitting on the back steps devouring those melt-in-your-mouth cookies that were delivered by Mom straight from the oven, while they were still soft.

[44] (⑤) This emotional and sensory appeal of soft cookies is apparently at least as strong as are the physical cravings that the product satisfies.

[44] However, recent success in the packaged-cookie market suggests that these may not be the only, or perhaps even the most important, reasons.

[44] Why eat a cookie?

depend

#128 빈도 6 설명 잠금

단어 설명 (뜻/사용법)

샘플북은 단어 설명을 10개까지만 제공합니다.
나머지 설명은 **peshare.com 정식판**에서 이어집니다.

수능 기출 문장

[29] Energy necessarily depends on a pre-existing polarity, without which there could be no energy.

[35] Each habitat is the home of numerous species, most of which depend on that habitat.

[35] Elimination of all but small patches of habitat is especially damaging because it not only eliminates many local species but also threatens those species that depend on vast acreage for their survival.

[48] Having reminded her students many times that composers like Wagner depended on the listeners' remembering the earlier theme to recognize its later use, she was determined to make her students understand that themes recur throughout a piece.

difference

#129 빈도 6 설명 잠금

단어 설명 (뜻/사용법)

샘플북은 단어 설명을 10개까지만 제공합니다.
나머지 설명은 **peshare.com 정식판**에서 이어집니다.

수능 기출 문장

[46] Individuals from extremely diverse backgrounds have learned to overlook their differences and live harmonious, loving lives together.

[46] People who enjoy the best relationships with others, who live life with the least frustration regarding their differences, have learned that differences are to be expected, a fact of life.

during

#130 빈도 6 설명 잠금

단어 설명 (뜻/사용법)

샘플북은 단어 설명을 10개까지만 제공합니다.
나머지 설명은 **peshare.com 정식판**에서 이어집니다.

수능 기출 문장

[23] But at school they learned, and very quickly, that children earn Nature Trail tickets for running the quarter-mile track during lunch recess.

[32] Many people take numerous photos while traveling or on vacation or during significant life celebrations to ① preserve the experience for the future.

[38] ② During all the periods, the percentages of male children with asthma were higher in urban areas than in rural areas.

[48] With this problem in mind, one afternoon during the lunch hour, she noticed a group of students gathered in a corner of the school yard.

even

#131 빈도 6 설명 잠금

단어 설명 (뜻/사용법)

샘플북은 단어 설명을 10개까지만 제공합니다.
나머지 설명은 **peshare.com 정식판**에서 이어집니다.

수능 기출 문장

[20] On the other hand, halfhearted individuals are seldom distinguished for courage even when it involves ⑤ their own welfare.

[22] If strong bonds make even a single dissent less likely, the performance of groups and institutions will be impaired.

[24] In a classic set of studies over a ten-year period, biologist Gerald Wilkinson found that, when vampire bats return to their communal nests from a successful night's foraging, they frequently vomit blood and share it with other nest-mates, including even non-relatives.

[37] Considering the habitat of these trees, such as rocky areas where the soil is poor and precipitation is slight, it seems almost incredible that they should live so long or even survive at all.

[39] When that filter mistakenly screens out something essential, then even seasoned masters can make mistakes.

[44] However, recent success in the packaged-cookie market suggests that these may not be the only, or perhaps even the most important, reasons.

feel

#132 빈도 6 설명 잠금

단어 설명 (뜻/사용법)

샘플북은 단어 설명을 10개까지만 제공합니다.
나머지 설명은 **peshare.com 정식판**에서 이어집니다.

수능 기출 문장

[19] Kate felt guilty for ③ her negligence.

[30] Her legs started to shake and she felt her body stiffen.

[30] It felt nice and cool, not as freezing as when she had first stepped into it.

[32] The photos were beautiful but, he ③ lamented afterward he felt that he had missed out on the most important first moment of his son's life.

[40] When other people fail, you feel there's a better chance for you to succeed.

[40] You feel that there is a set amount of good and bad fortune out there.

future

#133 빈도 6 설명 잠금

단어 설명 (뜻/사용법)

샘플북은 단어 설명을 10개까지만 제공합니다.
나머지 설명은 **peshare.com 정식판**에서 이어집니다.

수능 기출 문장

[21] Examine your thoughts, and you will find them wholly to occupy / occupied with the past or the future.

[21] The past and the present are our means; only the future is our end.

[21] We almost never think of the present, and if we do so, it is only to shed light on our plans for the future.

[21] We anticipate the future as if we found it too slow in coming and we were trying to hurry it up.

[21] We try to support the present with the future and think / thinking of arranging things we cannot control, for a time we have no certainty of reaching.

[32] Many people take numerous photos while traveling or on vacation or during significant life celebrations to ① preserve the experience for the future.

girl

#134 빈도 6 설명 잠금

단어 설명 (뜻/사용법)

샘플북은 단어 설명을 10개까지만 제공합니다.
나머지 설명은 **peshare.com 정식판**에서 이어집니다.

수능 기출 문장

[48] A girl in the center of the group held a tape recorder in her hand.

[48] Several girls were moving their bodies rhythmically.

Habitat

#135 빈도 6 설명 잠금

단어 설명 (뜻/사용법)

샘플북은 단어 설명을 10개까지만 제공합니다.
나머지 설명은 **peshare.com 정식판**에서 이어집니다.

수능 기출 문장

[35] Each habitat is the home of numerous species, most of which depend on that habitat.

[35] Elimination of all but small patches of habitat is especially damaging because it not only eliminates many local species but also threatens those species that depend on vast acreage for their survival.

[35] Habitat diversity refers to the variety of places where life exists.

[35] More often, an entire habitat does not completely disappear but instead is reduced gradually until only small patches remain.

[37] Considering the habitat of these trees, such as rocky areas where the soil is poor and precipitation is slight, it seems almost incredible that they should live so long or even survive at all.

high

#136 빈도 6 설명 잠금

단어 설명 (뜻/사용법)

샘플북은 단어 설명을 10개까지만 제공합니다.
나머지 설명은 **peshare.com 정식판**에서 이어집니다.

수능 기출 문장

[22] ② Dissent was far more frequent in the high-performing clubs.

[22] ④ As illustrated in the study, the high performers placed more importance on social bonds than the low performers, resulting in their high rate of success.

[24] So the costs are relatively low and the benefits are relatively high.

[29] There must always be high and low, hot and cold, etc., so that the equilibrating process — which is energy — can take place.

[37] Bristlecone pines are unusual trees that grow in the mountain regions of western America, sometimes as high as two or more miles above sea level.

hold

#137 빈도 6 설명 잠금

단어 설명 (뜻/사용법)

샘플북은 단어 설명을 10개까지만 제공합니다.
나머지 설명은 **peshare.com 정식판**에서 이어집니다.

수능 기출 문장

[48] A girl in the center of the group held a tape recorder in her hand.

[48] At that moment, a sudden inspiration took hold.

how

#138 빈도 6 설명 잠금

단어 설명 (뜻/사용법)

샘플북은 단어 설명을 10개까지만 제공합니다.
나머지 설명은 **peshare.com 정식판**에서 이어집니다.

수능 기출 문장

[33] No matter how good your product is, remember that perfection of an existing product is not necessarily the best investment one can make.

[43] In their work they are asking critical questions about how the body is trained, disciplined, and manipulated in sports and how some sport scientists are using technology to probe, monitor, test, evaluate, and rehabilitate the body as a performance machine.

[48] The following day in class, she asked how many students had tape recorders.

line

#139 빈도 6 설명 잠금

단어 설명 (뜻/사용법)

샘플북은 단어 설명을 10개까지만 제공합니다.
나머지 설명은 **peshare.com 정식판**에서 이어집니다.

수능 기출 문장

[27] As it turned out, over 70 percent of the real subjects _____ and said that the medium-length line was the longest.

[27] He showed them three line segments, and asked each one in turn which line was the longest.

[27] However, Asch had secretly instructed all but the last person in each group, who was the real subject of the experiment, to say that the medium-length line was the longest.

[28] Thinking improves when parts of the mind are given other tasks, are charged with listening to music or following a line of trees.

[41] The student who was next in line for an introduction was clearly on edge and after finishing his or her introduction, he or she was preoccupied with calming his or her nerves.

may

#140 빈도 6 설명 잠금

단어 설명 (뜻/사용법)

샘플북은 단어 설명을 10개까지만 제공합니다.
나머지 설명은 **peshare.com 정식판**에서 이어집니다.

수능 기출 문장

[20] The dictionary defines courage as a ‘quality which enables one to pursue a right course of action, through ② which one may provoke disapproval, hostility, or contempt.’

[32] But the role of photographer may actually detract from their ② delight in the present moment.

[33] _____, when the fuel cell becomes the automotive engine of choice, the car companies focusing on increasing the efficiency of the internal combustion engine may find themselves left behind.

[44] However, recent success in the packaged-cookie market suggests that these may not be the only, or perhaps even the most important, reasons.

[46] While this may seem preferable, it is far from mandatory.

often

#141 빈도 6 설명 잠금

단어 설명 (뜻/사용법)

샘플북은 단어 설명을 10개까지만 제공합니다.
나머지 설명은 **peshare.com 정식판**에서 이어집니다.

수능 기출 문장

[20] But persons who are daring in taking a wholehearted stand for truth often ④ achieving results that surpass their expectations.

[25] Big words are resented by persons who don't understand them and, of course, very often they are used to confuse and impress rather than clarify.

[34] Their ideas often originate in discussion, their writing is a response to discussion, and their papers are designed to stimulate further discussion.

[35] More often, an entire habitat does not completely disappear but instead is reduced gradually until only small patches remain.

[37] These evergreens often live for thousands of years.

[39] While this approach can work well for problems that are similar to those previously solved, it often fails, and fails miserably, when a new problem is particularly novel.

own

#142 빈도 6 설명 잠금

단어 설명 (뜻/사용법)

샘플북은 단어 설명을 10개까지만 제공합니다.
나머지 설명은 **peshare.com 정식판**에서 이어집니다.

수능 기출 문장

[20] On the other hand, halfhearted individuals are seldom distinguished for courage even when it involves ⑤ their own welfare.

[23] Children must be taught to perform good deeds for their own sake, not in order to receive stickers, stars, and candy bars.

[23] I have always taught my children that politeness, learning, and order are good things, and that something good is to be desired and developed for its own sake.

[31] For a child, it could be placing with trembling fingers the last block on a tower she has built, higher than any she has built so far; for a sprinter, it could be trying to beat his own record; for a violinist, mastering an uncomplicated / intricate musical passage.

[46] You must truly own this idea and incorporate it into your daily life.

play

#143 빈도 6 설명 잠금

단어 설명 (뜻/사용법)

샘플북은 단어 설명을 10개까지만 제공합니다.
나머지 설명은 **peshare.com 정식판**에서 이어집니다.

수능 기출 문장

[48] Let's play Beethoven's Eroica again.

[48] When they played the recordings simultaneously, the sounds blended sufficiently for the students to recognize their commonality.

reason

#144 빈도 6 설명 잠금

단어 설명 (뜻/사용법)

샘플북은 단어 설명을 10개까지만 제공합니다.
나머지 설명은 **peshare.com 정식판**에서 이어집니다.

수능 기출 문장

[24] The reason, it turns out, is that blood-sharing greatly improves each bat's chances of survival.

[25] The best reason for acquiring a large vocabulary is that _____.

[41] What was the reason for such findings?

[44] However, recent success in the packaged-cookie market suggests that these may not be the only, or perhaps even the most important, reasons.

[44] Some reasons might be to satisfy your hunger, to increase your sugar level, or just to have something to chew on.

[45] A further reason for this alienation in modern societies is that in his conception of reality the modern adult owes less to his direct experience and more to the experience of his culture than does primitive man.

recognize

#145 빈도 6 설명 잠금

단어 설명 (뜻/사용법)

샘플북은 단어 설명을 10개까지만 제공합니다.
나머지 설명은 **peshare.com 정식판**에서 이어집니다.

수능 기출 문장

[48] Having reminded her students many times that composers like Wagner depended on the listeners' remembering the earlier theme to recognize its later use, she was determined to make her students understand that themes recur throughout a piece.

[48] When they played the recordings simultaneously, the sounds blended sufficiently for the students to recognize their commonality.

recording

#146 빈도 6 설명 잠금

단어 설명 (뜻/사용법)

샘플북은 단어 설명을 10개까지만 제공합니다.
나머지 설명은 **peshare.com 정식판**에서 이어집니다.

수능 기출 문장

[48] Then we can start all three tape recorders at exactly the same time to see if the recordings fit!"

[48] When they played the recordings simultaneously, the sounds blended sufficiently for the students to recognize their commonality.

relationship

#147 빈도 6 설명 잠금

단어 설명 (뜻/사용법)

샘플북은 단어 설명을 10개까지만 제공합니다.
나머지 설명은 **peshare.com 정식판**에서 이어집니다.

수능 기출 문장

[46] I've seen couples from different ethnic groups merge into harmonious relationships, and I've seen people from different religions come together for a strong, lasting bond.

[46] Many people believe that it is critical to share similar, if not identical, beliefs and values with someone with whom they have a relationship.

[46] People who enjoy the best relationships with others, who live life with the least frustration regarding their differences, have learned that differences are to be expected, a fact of life.

remember

#148 빈도 6 설명 잠금

단어 설명 (뜻/사용법)

샘플북은 단어 설명을 10개까지만 제공합니다.
나머지 설명은 **peshare.com 정식판**에서 이어집니다.

수능 기출 문장

[33] No matter how good your product is, remember that perfection of an existing product is not necessarily the best investment one can make.

[40] Remember that life is a game where there are multiple winners.

[41] At the end of the round of introductions, the students were asked to write down the names of as many other students as they could remember.

[48] Having reminded her students many times that composers like Wagner depended on the listeners' remembering the earlier theme to recognize its later use, she was determined to make her students understand that themes recur throughout a piece.

repeat

#149 빈도 6 설명 잠금

단어 설명 (뜻/사용법)

샘플북은 단어 설명을 10개까지만 제공합니다.
나머지 설명은 **peshare.com 정식판**에서 이어집니다.

수능 기출 문장

[48] After several futile attempts to teach the role of theme, or the prominent repeated melody, in classical music, the teacher was at wit's end.

[48] She knew that her class had little trouble with simple variations and could easily identify themes that were repeated in a similar way.

separate

#150 빈도 6 설명 잠금

단어 설명 (뜻/사용법)

샘플북은 단어 설명을 10개까지만 제공합니다.
나머지 설명은 **peshare.com 정식판**에서 이어집니다.

수능 기출 문장

[39] Experienced martial artists use their experience as a filter to separate the essential from the irrelevant.

[45] Unlike the modern society, the primitive society has less specialized knowledge to transmit, and since its way of life is enacted before the eyes of all, it has no need to create a separate institution of education such as the school.

[46] Separate realities is the way things really are.

[46] We can _____ the principle of separate realities and remain frustrated and angry over the fact that no one seems to conform to our way of thinking, or we can strive to understand what in Eastern philosophy is called ‘the way of things.’

share

#151 빈도 6 설명 잠금

단어 설명 (뜻/사용법)

샘플북은 단어 설명을 10개까지만 제공합니다.
나머지 설명은 **peshare.com 정식판**에서 이어집니다.

수능 기출 문장

[24] In a classic set of studies over a ten-year period, biologist Gerald Wilkinson found that, when vampire bats return to their communal nests from a successful night's foraging, they frequently vomit blood and share it with other nest-mates, including even non-relatives.

[24] The reason, it turns out, is that blood-sharing greatly improves each bat's chances of survival.

[24] Wilkinson showed that the blood donors are typically sharing their surpluses and, in so doing, are saving unsuccessful foragers that are close to starvation.

[43] Some people in the sociology of sport are now working with colleagues in other disciplines who share interests in the body.

[46] Many people believe that it is critical to share similar, if not identical, beliefs and values with someone with whom they have a relationship.

similar

#152 빈도 6 설명 잠금

단어 설명 (뜻/사용법)

샘플북은 단어 설명을 10개까지만 제공합니다.
나머지 설명은 **peshare.com 정식판**에서 이어집니다.

수능 기출 문장

[39] While this approach can work well for problems that are similar to those previously solved, it often fails, and fails miserably, when a new problem is particularly novel.

[46] Many people believe that it is critical to share similar, if not identical, beliefs and values with someone with whom they have a relationship.

[48] She knew that her class had little trouble with simple variations and could easily identify themes that were repeated in a similar way.

some

#153 빈도 6 설명 잠금

단어 설명 (뜻/사용법)

샘플북은 단어 설명을 10개까지만 제공합니다.
나머지 설명은 **peshare.com 정식판**에서 이어집니다.

수능 기출 문장

[24] Since no bat can be certain of success on any given night, it is likely that the donor will itself eventually need help from some nest-mate.

[42] Richard Dawkins and John Krebs argued that although in some circumstances it might be appropriate to describe animal signals as transferring information, in many other, perhaps most, cases there would be such a conflict of interest between signaller and receiver that it is more accurate to describe the signaller as attempting to 'manipulate' the receiver rather than just inform it.

[43] In their work they are asking critical questions about how the body is trained, disciplined, and manipulated in sports and how some sport scientists are using technology to probe, monitor, test, evaluate, and rehabilitate the body as a performance machine.

[43] Some people in the sociology of sport are now working with colleagues in other disciplines who share interests in the body.

[44] (①) It appears that cookie-producing companies are becoming aware of some other influences and, as a result, are delivering to the market products resulting from their awareness.

[44] Some reasons might be to satisfy your hunger, to increase your sugar level, or just to have something to chew on.

someone

#154 빈도 6 설명 잠금

단어 설명 (뜻/사용법)

샘플북은 단어 설명을 10개까지만 제공합니다.
나머지 설명은 **peshare.com 정식판**에서 이어집니다.

수능 기출 문장

[25] For example, if you don't know, or use, the word 'imbricate,' you have to say to someone, 'having the edges overlapping in a regular arrangement like tiles on a roof, scales on a fish, or sepals on a plant.'

[46] Many people believe that it is critical to share similar, if not identical, beliefs and values with someone with whom they have a relationship.

[48] Then later, someone else can record it the second time it appears.

strong

#155 빈도 6 설명 잠금

단어 설명 (뜻/사용법)

샘플북은 단어 설명을 10개까지만 제공합니다.
나머지 설명은 **peshare.com 정식판**에서 이어집니다.

수능 기출 문장

[20] To be courageous under all circumstances requires strong determination.

[22] If strong bonds make even a single dissent less likely, the performance of groups and institutions will be impaired.

[37] The harshness of their surroundings, then, is a vital factor in making them strong and sturdy.

[44] (⑤) This emotional and sensory appeal of soft cookies is apparently at least as strong as are the physical cravings that the product satisfies.

[46] I've seen couples from different ethnic groups merge into harmonious relationships, and I've seen people from different religions come together for a strong, lasting bond.

teach

#156 빈도 6 설명 잠금

단어 설명 (뜻/사용법)

샘플북은 단어 설명을 10개까지만 제공합니다.
나머지 설명은 **peshare.com 정식판**에서 이어집니다.

수능 기출 문장

[23] Children must be taught to perform good deeds for their own sake, not in order to receive stickers, stars, and candy bars.

[23] I have always taught my children that politeness, learning, and order are good things, and that something good is to be desired and developed for its own sake.

[32] Teach yourself to use your camera in a way that ⑤ neglects your ongoing experiences, by truly looking at things and noticing what is beautiful and meaningful.

[48] After several futile attempts to teach the role of theme, or the prominent repeated melody, in classical music, the teacher was at wit's end.

try

#157 빈도 6 설명 잠금

단어 설명 (뜻/사용법)

샘플북은 단어 설명을 10개까지만 제공합니다.
나머지 설명은 **peshare.com 정식판**에서 이어집니다.

수능 기출 문장

[19] As she helped Joan clean up, ④ she tried to think of a way to compensate her for the damage.

[21] We anticipate the future as if we found it too slow in coming and we were trying to hurry it up.

[21] We try to support the present with the future and think / thinking of arranging things we cannot control, for a time we have no certainty of reaching.

[22] ⑤ The central problem is that the voters in low-performing groups were trying to build social cohesion rather than to produce the highest returns.

[31] For a child, it could be placing with trembling fingers the last block on a tower she has built, higher than any she has built so far; for a sprinter, it could be trying to beat his own record; for a violinist, mastering an uncomplicated / intricate musical passage.

[39] Beginners to any art don't know what is important and what is irrelevant, so they try to absorb every detail.

understand

#158 빈도 6 설명 잠금

단어 설명 (뜻/사용법)

샘플북은 단어 설명을 10개까지만 제공합니다.
나머지 설명은 **peshare.com 정식판**에서 이어집니다.

수능 기출 문장

[25] Big words are resented by persons who don't understand them and, of course, very often they are used to confuse and impress rather than clarify.

[46] We can _____ the principle of separate realities and remain frustrated and angry over the fact that no one seems to conform to our way of thinking, or we can strive to understand what in Eastern philosophy is called 'the way of things.'

[48] Having reminded her students many times that composers like Wagner depended on the listeners' remembering the earlier theme to recognize its later use, she was determined to make her students understand that themes recur throughout a piece.

value

#159 빈도 6 설명 잠금

단어 설명 (뜻/사용법)

샘플북은 단어 설명을 10개까지만 제공합니다.
나머지 설명은 **peshare.com 정식판**에서 이어집니다.

수능 기출 문장

[29] And in so far as it is a question of rejecting universally accepted and indubitable values, the result is a fatal loss.

[29] It is a fundamental mistake to imagine that when we see the non-value in a value or the untruth in a truth, the value or the truth ceases to exist.

[29] Therefore the tendency to deny all previous values in favor of their opposites is just _____.

[46] Many people believe that it is critical to share similar, if not identical, beliefs and values with someone with whom they have a relationship.

variation

#160 빈도 6 설명 잠금

단어 설명 (뜻/사용법)

샘플북은 단어 설명을 10개까지만 제공합니다.
나머지 설명은 **peshare.com 정식판**에서 이어집니다.

수능 기출 문장

[48] But when the theme showed much variation, the students' attention focused on the new detail to such an extent that they no longer 'heard' the basic theme.

[48] She knew that her class had little trouble with simple variations and could easily identify themes that were repeated in a similar way.

back

#161 빈도 5 설명 잠금

단어 설명 (뜻/사용법)

샘플북은 단어 설명을 10개까지만 제공합니다.
나머지 설명은 **peshare.com 정식판**에서 이어집니다.

수능 기출 문장

[18] If you have questions about this matter, please leave a message at (212) 555-5612, and either my wife or I will call you back as soon as we can.

[19] Intent on one of the pictures, ② she took a step back and hit the small table, tipping it over.

[19] Soon ① she came back with the cups and saucers and put them down on a small side table.

[30] It didn't look safe enough but she didn't want to turn back.

[44] (④) Apparently much of their appeal has to do with childhood memories of sitting on the back steps devouring those melt-in-your-mouth cookies that were delivered by Mom straight from the oven, while they were still soft.

bat

#162 빈도 5 설명 잠금

단어 설명 (뜻/사용법)

샘플북은 단어 설명을 10개까지만 제공합니다.
나머지 설명은 **peshare.com 정식판**에서 이어집니다.

수능 기출 문장

[24] A bat that fails to feed for two nights is likely to die.

[24] In a classic set of studies over a ten-year period, biologist Gerald Wilkinson found that, when vampire bats return to their communal nests from a successful night's foraging, they frequently vomit blood and share it with other nest-mates, including even non-relatives.

[24] In effect, the vampire bats have created a kind of _____.

[24] Since no bat can be certain of success on any given night, it is likely that the donor will itself eventually need help from some nest-mate.

[24] The reason, it turns out, is that blood-sharing greatly improves each bat's chances of survival.

before

#163 빈도 5 설명 잠금

단어 설명 (뜻/사용법)

샘플북은 단어 설명을 10개까지만 제공합니다.
나머지 설명은 **peshare.com 정식판**에서 이어집니다.

수능 기출 문장

[20] Over 300 years ago La Rochefoucauld went a step further when he said: “Perfect courage is to do unwitnessed what we should be capable of doing before all men.”

[30] She stopped for a moment and anxiously scanned the river before her.

[39] In this circumstance, it is best to assume nothing and treat the problem as if you have never seen anything like it before.

[41] The effect was clearly due to the social anxiety they experienced immediately before and after having to introduce themselves to the entire group.

[45] Unlike the modern society, the primitive society has less specialized knowledge to transmit, and since its way of life is enacted before the eyes of all, it has no need to create a separate institution of education such as the school.

bond

#164 빈도 5 설명 잠금

단어 설명 (뜻/사용법)

샘플북은 단어 설명을 10개까지만 제공합니다.
나머지 설명은 **peshare.com 정식판**에서 이어집니다.

수능 기출 문장

[22] Consider the following implication involving the role of social bonds and affection among group members.

[22] If strong bonds make even a single dissent less likely, the performance of groups and institutions will be impaired.

[22] ④ As illustrated in the study, the high performers placed more importance on social bonds than the low performers, resulting in their high rate of success.

[46] I've seen couples from different ethnic groups merge into harmonious relationships, and I've seen people from different religions come together for a strong, lasting bond.

build

#165 빈도 5 설명 잠금

단어 설명 (뜻/사용법)

샘플북은 단어 설명을 10개까지만 제공합니다.
나머지 설명은 **peshare.com 정식판**에서 이어집니다.

수능 기출 문장

[22] ① A study of investment clubs showed that the worst-performing clubs were built on affective ties and were primarily social, while the best-performing clubs limited social connections and focused on making money.

[22] ⑤ The central problem is that the voters in low-performing groups were trying to build social cohesion rather than to produce the highest returns.

[31] For a child, it could be placing with trembling fingers the last block on a tower she has built, higher than any she has built so far; for a sprinter, it could be trying to beat his own record; for a violinist, mastering an uncomplicated / intricate musical passage.

[33] _____, the Erie Canal, which took four years to build, was regarded as the height of efficiency in its day.

call

#166 빈도 5 설명 잠금

단어 설명 (뜻/사용법)

샘플북은 단어 설명을 10개까지만 제공합니다.
나머지 설명은 **peshare.com 정식판**에서 이어집니다.

수능 기출 문장

[18] If our situation changes, we will call you to resume delivery.

[18] If you have questions about this matter, please leave a message at (212) 555-5612, and either my wife or I will call you back as soon as we can.

[23] Or Lincoln Dollars for picking up trash on the playground or for helping a young child find the bathroom — deeds that used to be called 'good citizenship.'

[46] We can _____ the principle of separate realities and remain frustrated and angry over the fact that no one seems to conform to our way of thinking, or we can strive to understand what in Eastern philosophy is called 'the way of things.'

come

#167 빈도 5 설명 잠금

단어 설명 (뜻/사용법)

샘플북은 단어 설명을 10개까지만 제공합니다.
나머지 설명은 **peshare.com 정식판**에서 이어집니다.

수능 기출 문장

[19] Soon ① she came back with the cups and saucers and put them down on a small side table.

[21] We anticipate the future as if we found it too slow in coming and we were trying to hurry it up.

[43] Social definitions of the body are grounded in social relations and influenced by those with the power to promote agreement about what should be considered 'natural' when it comes to the body.

[46] I've seen couples from different ethnic groups merge into harmonious relationships, and I've seen people from different religions come together for a strong, lasting bond.

consider

#168 빈도 5 설명 잠금

단어 설명 (뜻/사용법)

샘플북은 단어 설명을 10개까지만 제공합니다.
나머지 설명은 **peshare.com 정식판**에서 이어집니다.

수능 기출 문장

[22] Consider the following implication involving the role of social bonds and affection among group members.

[26] Your resolve to secure a sufficiency of food for yourself and your family will induce you to spend weary days in tilling the ground and tending livestock; but if Nature provided food and meat in abundance ready for the table, you would thank Nature for sparing you much labor and consider yourself so much the better off.

[33] What its builders had not considered was that the advent of the railroad would assure the canal's instant downfall.

[37] Considering the habitat of these trees, such as rocky areas where the soil is poor and precipitation is slight, it seems almost incredible that they should live so long or even survive at all.

[43] Social definitions of the body are grounded in social relations and influenced by those with the power to promote agreement about what should be considered 'natural' when it comes to the body.

courage

#169 빈도 5 설명 잠금

단어 설명 (뜻/사용법)

샘플북은 단어 설명을 10개까지만 제공합니다.
나머지 설명은 **peshare.com 정식판**에서 이어집니다.

수능 기출 문장

[20] It is not easy ③ to show moral courage in the face of either indifference or opposition.

[20] On the other hand, halfhearted individuals are seldom distinguished for courage even when it involves ⑤ their own welfare.

[20] Over 300 years ago La Rochefoucauld went a step further when he said: “Perfect courage is to do unwitnessed what we should be capable of doing before all men.”

[20] The dictionary defines courage as a ‘quality which enables one to pursue a right course of action, through ② which one may provoke disapproval, hostility, or contempt.’

[20] The word ‘courage’ takes on added meaning if you keep in mind that it is derived from the Latin word ‘cor’ ① meaning ‘heart.’

day

#170 빈도 5 설명 잠금

단어 설명 (뜻/사용법)

샘플북은 단어 설명을 10개까지만 제공합니다.
나머지 설명은 **peshare.com 정식판**에서 이어집니다.

수능 기출 문장

[26] Your resolve to secure a sufficiency of food for yourself and your family will induce you to spend weary days in tilling the ground and tending livestock; but if Nature provided food and meat in abundance ready for the table, you would thank Nature for sparing you much labor and consider yourself so much the better off.

[33] _____, the Erie Canal, which took four years to build, was regarded as the height of efficiency in its day.

[48] The following day in class, she asked how many students had tape recorders.

energy

#171 빈도 5 설명 잠금

단어 설명 (뜻/사용법)

샘플북은 단어 설명을 10개까지만 제공합니다.
나머지 설명은 **peshare.com 정식판**에서 이어집니다.

수능 기출 문장

[26] An executed purpose, in short, is a transaction in which the time and energy spent on the execution are balanced against the resulting assets, and the ideal case is one in which _____.

[29] Energy necessarily depends on a pre-existing polarity, without which there could be no energy.

[29] Everything human is relative, because everything rests on an inner polarity; for everything is a phenomenon of energy.

[29] There must always be high and low, hot and cold, etc., so that the equilibrating process — which is energy — can take place.

everyone

#172 빈도 5 설명 잠금

단어 설명 (뜻/사용법)

샘플북은 단어 설명을 10개까지만 제공합니다.
나머지 설명은 **peshare.com 정식판**에서 이어집니다.

수능 기출 문장

[40] When one person wins, everyone wins.

[40] You believe that there is no way that everyone can have everything.

[40] You see the world as one big contest, where everyone is competing against everybody else.

[46] Everyone is unique and has different gifts to offer.

fact

#173 빈도 5 설명 잠금

단어 설명 (뜻/사용법)

샘플북은 단어 설명을 10개까지만 제공합니다.
나머지 설명은 **peshare.com 정식판**에서 이어집니다.

수능 기출 문장

[43] The body has been viewed as a 'natural' phenomenon — a fixed, unchanging fact of nature.

[46] People who enjoy the best relationships with others, who live life with the least frustration regarding their differences, have learned that differences are to be expected, a fact of life.

[46] We can _____ the principle of separate realities and remain frustrated and angry over the fact that no one seems to conform to our way of thinking, or we can strive to understand what in Eastern philosophy is called 'the way of things.'

focus

#174 빈도 5 설명 잠금

단어 설명 (뜻/사용법)

샘플북은 단어 설명을 10개까지만 제공합니다.
나머지 설명은 **peshare.com 정식판**에서 이어집니다.

수능 기출 문장

[22] ① A study of investment clubs showed that the worst-performing clubs were built on affective ties and were primarily social, while the best-performing clubs limited social connections and focused on making money.

[33] _____, when the fuel cell becomes the automotive engine of choice, the car companies focusing on increasing the efficiency of the internal combustion engine may find themselves left behind.

[48] But when the theme showed much variation, the students' attention focused on the new detail to such an extent that they no longer 'heard' the basic theme.

follow

#175 빈도 5 설명 잠금

단어 설명 (뜻/사용법)

샘플북은 단어 설명을 10개까지만 제공합니다.
나머지 설명은 **peshare.com 정식판**에서 이어집니다.

수능 기출 문장

[22] Consider the following implication involving the role of social bonds and affection among group members.

[28] Thinking improves when parts of the mind are given other tasks, are charged with listening to music or following a line of trees.

[48] The following day in class, she asked how many students had tape recorders.

help

#176 빈도 5 설명 잠금

단어 설명 (뜻/사용법)

샘플북은 단어 설명을 10개까지만 제공합니다.
나머지 설명은 **peshare.com 정식판**에서 이어집니다.

수능 기출 문장

[19] Although Kate had something important to do on that particular Sunday, she decided to cancel ⑤ her plans and volunteer to help Joan.

[19] As she helped Joan clean up, ④ she tried to think of a way to compensate her for the damage.

[23] Or Lincoln Dollars for picking up trash on the playground or for helping a young child find the bathroom — deeds that used to be called ‘good citizenship.’

[24] Since no bat can be certain of success on any given night, it is likely that the donor will itself eventually need help from some nest-mate.

[28] Introspective reflections which are liable to stall are helped along by the flow of the landscape.

low

#177 빈도 5 설명 잠금

단어 설명 (뜻/사용법)

샘플북은 단어 설명을 10개까지만 제공합니다.
나머지 설명은 **peshare.com 정식판**에서 이어집니다.

수능 기출 문장

[22] ③ The low performers usually voted unanimously, with little open debate.

[22] ④ As illustrated in the study, the high performers placed more importance on social bonds than the low performers, resulting in their high rate of success.

[22] ⑤ The central problem is that the voters in low-performing groups were trying to build social cohesion rather than to produce the highest returns.

[24] So the costs are relatively low and the benefits are relatively high.

[29] There must always be high and low, hot and cold, etc., so that the equilibrating process — which is energy — can take place.

modern

#178 빈도 5 설명 잠금

단어 설명 (뜻/사용법)

샘플북은 단어 설명을 10개까지만 제공합니다.
나머지 설명은 **peshare.com 정식판**에서 이어집니다.

수능 기출 문장

[45] A further reason for this alienation in modern societies is that in his conception of reality the modern adult owes less to his direct experience and more to the experience of his culture than does primitive man.

[45] As a result, there is little or none of that alienation of young from old so marked in modern industrial societies.

[45] Unlike the modern society, the primitive society has less specialized knowledge to transmit, and since its way of life is enacted before the eyes of all, it has no need to create a separate institution of education such as the school.

[45] Unlike the primitive child who learns from his _____ surroundings, the modern child learns in educational institutions, which results in _____ from his elders.

name

#179 빈도 5 설명 잠금

단어 설명 (뜻/사용법)

샘플북은 단어 설명을 10개까지만 제공합니다.
나머지 설명은 **peshare.com 정식판**에서 이어집니다.

수능 기출 문장

[36] Around 350 B.C. there lived in Greece a very famous painter named Apelles.

[41] At the end of the round of introductions, the students were asked to write down the names of as many other students as they could remember.

[41] However, surprisingly, they weren't able to recall the names of students who were seated close to them.

[41] In almost every case, students wrote down the names of students that were seated far away from them.

[41] University students in several of my seminar classes sat in a circle and each student took turns telling the others his or her name.

Nature

#180 빈도 5 설명 잠금

단어 설명 (뜻/사용법)

샘플북은 단어 설명을 10개까지만 제공합니다.
나머지 설명은 **peshare.com 정식판**에서 이어집니다.

수능 기출 문장

[23] But at school they learned, and very quickly, that children earn Nature Trail tickets for running the quarter-mile track during lunch recess.

[26] Your resolve to secure a sufficiency of food for yourself and your family will induce you to spend weary days in tilling the ground and tending livestock; but if Nature provided food and meat in abundance ready for the table, you would thank Nature for sparing you much labor and consider yourself so much the better off.

[43] The body has been viewed as a ‘natural’ phenomenon — a fixed, unchanging fact of nature.

[45] Clearly, his debt to culture will vary with the nature of his education.

notice

#181 빈도 5 설명 잠금

단어 설명 (뜻/사용법)

샘플북은 단어 설명을 10개까지만 제공합니다.
나머지 설명은 **peshare.com 정식판**에서 이어집니다.

수능 기출 문장

[32] Teach yourself to use your camera in a way that ⑤ neglects your ongoing experiences, by truly looking at things and noticing what is beautiful and meaningful.

[33] Innovation requires noticing signals outside the company itself: signals in the community, the environment, and the world at large.

[48] With this problem in mind, one afternoon during the lunch hour, she noticed a group of students gathered in a corner of the school yard.

perform

#182 빈도 5 설명 잠금

단어 설명 (뜻/사용법)

샘플북은 단어 설명을 10개까지만 제공합니다.
나머지 설명은 **peshare.com 정식판**에서 이어집니다.

수능 기출 문장

[22] ① A study of investment clubs showed that the worst-performing clubs were built on affective ties and were primarily social, while the best-performing clubs limited social connections and focused on making money.

[22] ② Dissent was far more frequent in the high-performing clubs.

[22] ⑤ The central problem is that the voters in low-performing groups were trying to build social cohesion rather than to produce the highest returns.

[23] Children must be taught to perform good deeds for their own sake, not in order to receive stickers, stars, and candy bars.

product

#183 빈도 5 설명 잠금

단어 설명 (뜻/사용법)

샘플북은 단어 설명을 10개까지만 제공합니다.
나머지 설명은 **peshare.com 정식판**에서 이어집니다.

수능 기출 문장

[33] No matter how good your product is, remember that perfection of an existing product is not necessarily the best investment one can make.

[44] (①) It appears that cookie-producing companies are becoming aware of some other influences and, as a result, are delivering to the market products resulting from their awareness.

[44] (②) These relatively new product offerings are usually referred to as ‘soft’ or ‘chewy’ cookies, to distinguish them from the more typical crunchy varieties.

[44] (⑤) This emotional and sensory appeal of soft cookies is apparently at least as strong as are the physical cravings that the product satisfies.

reality

#184 빈도 5 설명 잠금

단어 설명 (뜻/사용법)

샘플북은 단어 설명을 10개까지만 제공합니다.
나머지 설명은 **peshare.com 정식판**에서 이어집니다.

수능 기출 문장

[45] A further reason for this alienation in modern societies is that in his conception of reality the modern adult owes less to his direct experience and more to the experience of his culture than does primitive man.

[46] Separate realities is the way things really are.

[46] We can _____ the principle of separate realities and remain frustrated and angry over the fact that no one seems to conform to our way of thinking, or we can strive to understand what in Eastern philosophy is called 'the way of things.'

role

#185 빈도 5 설명 잠금

단어 설명 (뜻/사용법)

샘플북은 단어 설명을 10개까지만 제공합니다.
나머지 설명은 **peshare.com 정식판**에서 이어집니다.

수능 기출 문장

[22] Consider the following implication involving the role of social bonds and affection among group members.

[32] But the role of photographer may actually detract from their ② delight in the present moment.

[48] After several futile attempts to teach the role of theme, or the prominent repeated melody, in classical music, the teacher was at wit's end.

rural

#186 빈도 5 설명 잠금

단어 설명 (뜻/사용법)

샘플북은 단어 설명을 10개까지만 제공합니다.
나머지 설명은 **peshare.com 정식판**에서 이어집니다.

수능 기출 문장

[38] The above graph shows the percentage of children from birth to 5 years of age by gender diagnosed with asthma in rural and urban areas in Canada for the 2000-2001, 2002-2003, and 2004-2005 periods.

[38] ① For both rural and urban areas, the percentages of male children diagnosed with asthma were higher than those of female children for all the periods.

[38] ② During all the periods, the percentages of male children with asthma were higher in urban areas than in rural areas.

[38] ③ Regarding female children with asthma, the lowest percentage in urban areas was greater than the highest percentage in rural areas.

[38] ⑤ In rural areas, the percentages of female children with asthma were the same in the 2002-2003 period and the 2004-2005 period.

school

#187 빈도 5 설명 잠금

단어 설명 (뜻/사용법)

샘플북은 단어 설명을 10개까지만 제공합니다.
나머지 설명은 **peshare.com 정식판**에서 이어집니다.

수능 기출 문장

[23] But at school they learned, and very quickly, that children earn Nature Trail tickets for running the quarter-mile track during lunch recess.

[45] Unlike the modern society, the primitive society has less specialized knowledge to transmit, and since its way of life is enacted before the eyes of all, it has no need to create a separate institution of education such as the school.

[48] With this problem in mind, one afternoon during the lunch hour, she noticed a group of students gathered in a corner of the school yard.

small

#188 빈도 5 설명 잠금

단어 설명 (뜻/사용법)

샘플북은 단어 설명을 10개까지만 제공합니다.
나머지 설명은 **peshare.com 정식판**에서 이어집니다.

수능 기출 문장

[19] Intent on one of the pictures, ② she took a step back and hit the small table, tipping it over.

[19] Soon ① she came back with the cups and saucers and put them down on a small side table.

[35] Elimination of all but small patches of habitat is especially damaging because it not only eliminates many local species but also threatens those species that depend on vast acreage for their survival.

[35] More often, an entire habitat does not completely disappear but instead is reduced gradually until only small patches remain.

[42] For example, an angler fish that dangles a worm-like bit of skin in front of a small fish and catches it because the smaller fish snaps at the ‘worm’ can certainly be said to have carried out a successful manipulation of its prey.

society

#189 빈도 5 설명 잠금

단어 설명 (뜻/사용법)

샘플북은 단어 설명을 10개까지만 제공합니다.
나머지 설명은 **peshare.com 정식판**에서 이어집니다.

수능 기출 문장

[45] A further reason for this alienation in modern societies is that in his conception of reality the modern adult owes less to his direct experience and more to the experience of his culture than does primitive man.

[45] As a result, there is little or none of that alienation of young from old so marked in modern industrial societies.

[45] He is, therefore, that much more removed from the adults of his society.

[45] Unlike the modern society, the primitive society has less specialized knowledge to transmit, and since its way of life is enacted before the eyes of all, it has no need to create a separate institution of education such as the school.

step

#190 빈도 5 설명 잠금

단어 설명 (뜻/사용법)

샘플북은 단어 설명을 10개까지만 제공합니다.
나머지 설명은 **peshare.com 정식판**에서 이어집니다.

수능 기출 문장

[19] Intent on one of the pictures, ② she took a step back and hit the small table, tipping it over.

[20] Over 300 years ago La Rochefoucauld went a step further when he said: “Perfect courage is to do unwitnessed what we should be capable of doing before all men.”

[30] It felt nice and cool, not as freezing as when she had first stepped into it.

[30] Jess took another step forward.

[44] (④) Apparently much of their appeal has to do with childhood memories of sitting on the back steps devouring those melt-in-your-mouth cookies that were delivered by Mom straight from the oven, while they were still soft.

those

#191 빈도 5 설명 잠금

단어 설명 (뜻/사용법)

샘플북은 단어 설명을 10개까지만 제공합니다.
나머지 설명은 **peshare.com 정식판**에서 이어집니다.

수능 기출 문장

[35] Elimination of all but small patches of habitat is especially damaging because it not only eliminates many local species but also threatens those species that depend on vast acreage for their survival.

[38] ① For both rural and urban areas, the percentages of male children diagnosed with asthma were higher than those of female children for all the periods.

[39] While this approach can work well for problems that are similar to those previously solved, it often fails, and fails miserably, when a new problem is particularly novel.

[43] Social definitions of the body are grounded in social relations and influenced by those with the power to promote agreement about what should be considered 'natural' when it comes to the body.

[44] (④) Apparently much of their appeal has to do with childhood memories of sitting on the back steps devouring those melt-in-your-mouth cookies that were delivered by Mom straight from the oven, while they were still soft.

three

#192 빈도 5 설명 잠금

단어 설명 (뜻/사용법)

샘플북은 단어 설명을 10개까지만 제공합니다.
나머지 설명은 **peshare.com 정식판**에서 이어집니다.

수능 기출 문장

[19] Kate and Joan, who had not seen each other for three months, were chatting happily in Joan's apartment.

[27] He showed them three line segments, and asked each one in turn which line was the longest.

[48] Then we can start all three tape recorders at exactly the same time to see if the recordings fit!"

turn

#193 빈도 5 설명 잠금

단어 설명 (뜻/사용법)

샘플북은 단어 설명을 10개까지만 제공합니다.
나머지 설명은 **peshare.com 정식판**에서 이어집니다.

수능 기출 문장

[24] The reason, it turns out, is that blood-sharing greatly improves each bat's chances of survival.

[27] As it turned out, over 70 percent of the real subjects _____ and said that the medium-length line was the longest.

[27] He showed them three line segments, and asked each one in turn which line was the longest.

[30] It didn't look safe enough but she didn't want to turn back.

[41] University students in several of my seminar classes sat in a circle and each student took turns telling the others his or her name.

urban

#194 빈도 5 설명 잠금

단어 설명 (뜻/사용법)

샘플북은 단어 설명을 10개까지만 제공합니다.
나머지 설명은 **peshare.com 정식판**에서 이어집니다.

수능 기출 문장

[38] The above graph shows the percentage of children from birth to 5 years of age by gender diagnosed with asthma in rural and urban areas in Canada for the 2000-2001, 2002-2003, and 2004-2005 periods.

[38] ① For both rural and urban areas, the percentages of male children diagnosed with asthma were higher than those of female children for all the periods.

[38] ② During all the periods, the percentages of male children with asthma were higher in urban areas than in rural areas.

[38] ③ Regarding female children with asthma, the lowest percentage in urban areas was greater than the highest percentage in rural areas.

[38] ④ In urban areas, the percentage of male children with asthma in the 2004-2005 period was lower than that of male children with asthma in the 2000-2001 period.

usually

#195 빈도 5 설명 잠금

단어 설명 (뜻/사용법)

샘플북은 단어 설명을 10개까지만 제공합니다.
나머지 설명은 **peshare.com 정식판**에서 이어집니다.

수능 기출 문장

[22] ③ The low performers usually voted unanimously, with little open debate.

[31] Contrary to what we usually believe, the best moments in our lives are not the passive, receptive, relaxing times — although such experiences can also be enjoyable, if we have worked hard to attain / avoid them.

[31] The best moments usually occur when a person's body or mind is stretched to its limits in a voluntary effort to accomplish something difficult and worthwhile.

[34] Their writing is usually embedded in a context of others' ideas and opinions.

[44] (②) These relatively new product offerings are usually referred to as 'soft' or 'chewy' cookies, to distinguish them from the more typical crunchy varieties.

week

#196 빈도 5 설명 잠금

단어 설명 (뜻/사용법)

샘플북은 단어 설명을 10개까지만 제공합니다.
나머지 설명은 **peshare.com 정식판**에서 이어집니다.

수능 기출 문장

[18] In the meantime, we will expect delivery to stop no later than the end of this week.

[18] Unfortunately, our jobs now have us both traveling most weeks, and we simply cannot keep up with a daily paper.

[48] For a week or two, the teacher worried about the problem.

work

#197 빈도 5 설명 잠금

단어 설명 (뜻/사용법)

샘플북은 단어 설명을 10개까지만 제공합니다.
나머지 설명은 **peshare.com 정식판**에서 이어집니다.

수능 기출 문장

[19] Later, Joan mentioned that she was looking for volunteers to work in a fair she was organizing.

[31] Contrary to what we usually believe, the best moments in our lives are not the passive, receptive, relaxing times — although such experiences can also be enjoyable, if we have worked hard to attain / avoid them.

[39] While this approach can work well for problems that are similar to those previously solved, it often fails, and fails miserably, when a new problem is particularly novel.

[43] In their work they are asking critical questions about how the body is trained, disciplined, and manipulated in sports and how some sport scientists are using technology to probe, monitor, test, evaluate, and rehabilitate the body as a performance machine.

[43] Some people in the sociology of sport are now working with colleagues in other disciplines who share interests in the body.

almost

#198 빈도 4 설명 잠금

단어 설명 (뜻/사용법)

샘플북은 단어 설명을 10개까지만 제공합니다.
나머지 설명은 **peshare.com 정식판**에서 이어집니다.

수능 기출 문장

[21] We almost never think of the present, and if we do so, it is only to shed light on our plans for the future.

[28] There is an almost peculiar correlation between what is in front of our eyes and the thoughts we are able to have in our heads: large thoughts at times requiring large views, new thoughts new places.

[37] Considering the habitat of these trees, such as rocky areas where the soil is poor and precipitation is slight, it seems almost incredible that they should live so long or even survive at all.

[41] In almost every case, students wrote down the names of students that were seated far away from them.

also

#199 빈도 4 설명 잠금

단어 설명 (뜻/사용법)

샘플북은 단어 설명을 10개까지만 제공합니다.
나머지 설명은 **peshare.com 정식판**에서 이어집니다.

수능 기출 문장

[31] Contrary to what we usually believe, the best moments in our lives are not the passive, receptive, relaxing times — although such experiences can also be enjoyable, if we have worked hard to attain / avoid them.

[35] Elimination of all but small patches of habitat is especially damaging because it not only eliminates many local species but also threatens those species that depend on vast acreage for their survival.

[43] It has also opened up new questions and issues in the sociology of sport.

[43] Recently, however, it is also being seen as a part of culture in the sense that it can be socially defined in different ways.

another

#200 빈도 4 설명 잠금

단어 설명 (뜻/사용법)

샘플북은 단어 설명을 10개까지만 제공합니다.
나머지 설명은 **peshare.com 정식판**에서 이어집니다.

수능 기출 문장

[30] Jess took another step forward.

[48] Finally, we'll have another person record when it appears next.

Apelles

#201 빈도 4 설명 잠금

단어 설명 (뜻/사용법)

샘플북은 단어 설명을 10개까지만 제공합니다.
나머지 설명은 **peshare.com 정식판**에서 이어집니다.

수능 기출 문장

[36] Apelles was unable to restrain himself, for he knew that the criticism was unjust and the man knew nothing about anatomy.

[36] Around 350 B.C. there lived in Greece a very famous painter named Apelles.

[36] At one such preview a bootmaker criticized the shoes in a painting on which Apelles had labored long and hard.

[36] From his hiding place Apelles shouted, “Bootmaker, stick to your last!”

attempt

#202 빈도 4 설명 잠금

단어 설명 (뜻/사용법)

샘플북은 단어 설명을 10개까지만 제공합니다.
나머지 설명은 **peshare.com 정식판**에서 이어집니다.

수능 기출 문장

[42] Richard Dawkins and John Krebs argued that although in some circumstances it might be appropriate to describe animal signals as transferring information, in many other, perhaps most, cases there would be such a conflict of interest between signaller and receiver that it is more accurate to describe the signaller as attempting to ‘manipulate’ the receiver rather than just inform it.

[48] After several futile attempts to teach the role of theme, or the prominent repeated melody, in classical music, the teacher was at wit’s end.

believe

#203 빈도 4 설명 잠금

단어 설명 (뜻/사용법)

샘플북은 단어 설명을 10개까지만 제공합니다.
나머지 설명은 **peshare.com 정식판**에서 이어집니다.

수능 기출 문장

[31] Contrary to what we usually believe, the best moments in our lives are not the passive, receptive, relaxing times — although such experiences can also be enjoyable, if we have worked hard to attain / avoid them.

[40] You believe that there is no way that everyone can have everything.

[46] Many people believe that it is critical to share similar, if not identical, beliefs and values with someone with whom they have a relationship.

better

#204 빈도 4 설명 잠금

단어 설명 (뜻/사용법)

샘플북은 단어 설명을 10개까지만 제공합니다.
나머지 설명은 **peshare.com 정식판**에서 이어집니다.

수능 기출 문장

[26] So far as you are wholly concentrated on bringing about a certain result, clearly the quicker and easier it is brought about the better.

[26] Your resolve to secure a sufficiency of food for yourself and your family will induce you to spend weary days in tilling the ground and tending livestock; but if Nature provided food and meat in abundance ready for the table, you would thank Nature for sparing you much labor and consider yourself so much the better off.

[40] When other people fail, you feel there's a better chance for you to succeed.

[40] Whenever a geneticist unlocks new secrets of the DNA molecule, it adds to our knowledge base and enables us to better the human condition.

case

#205 빈도 4 설명 잠금

단어 설명 (뜻/사용법)

샘플북은 단어 설명을 10개까지만 제공합니다.
나머지 설명은 **peshare.com 정식판**에서 이어집니다.

수능 기출 문장

[26] An executed purpose, in short, is a transaction in which the time and energy spent on the execution are balanced against the resulting assets, and the ideal case is one in which _____.

[41] In almost every case, students wrote down the names of students that were seated far away from them.

[42] In this case, if information has been transferred, it is most definitely false.

[42] Richard Dawkins and John Krebs argued that although in some circumstances it might be appropriate to describe animal signals as transferring information, in many other, perhaps most, cases there would be such a conflict of interest between signaller and receiver that it is more accurate to describe the signaller as attempting to 'manipulate' the receiver rather than just inform it.

clearly

#206 빈도 4 설명 잠금

단어 설명 (뜻/사용법)

샘플북은 단어 설명을 10개까지만 제공합니다.
나머지 설명은 **peshare.com 정식판**에서 이어집니다.

수능 기출 문장

[26] So far as you are wholly concentrated on bringing about a certain result, clearly the quicker and easier it is brought about the better.

[41] The effect was clearly due to the social anxiety they experienced immediately before and after having to introduce themselves to the entire group.

[41] The student who was next in line for an introduction was clearly on edge and after finishing his or her introduction, he or she was preoccupied with calming his or her nerves.

[45] Clearly, his debt to culture will vary with the nature of his education.

club

#207 빈도 4 설명 잠금

단어 설명 (뜻/사용법)

샘플북은 단어 설명을 10개까지만 제공합니다.
나머지 설명은 **peshare.com 정식판**에서 이어집니다.

수능 기출 문장

[22] ① A study of investment clubs showed that the worst-performing clubs were built on affective ties and were primarily social, while the best-performing clubs limited social connections and focused on making money.

[22] ② Dissent was far more frequent in the high-performing clubs.

culture

#208 빈도 4 설명 잠금

단어 설명 (뜻/사용법)

샘플북은 단어 설명을 10개까지만 제공합니다.
나머지 설명은 **peshare.com 정식판**에서 이어집니다.

수능 기출 문장

[43] Recently, however, it is also being seen as a part of culture in the sense that it can be socially defined in different ways.

[45] A further reason for this alienation in modern societies is that in his conception of reality the modern adult owes less to his direct experience and more to the experience of his culture than does primitive man.

[45] Clearly, his debt to culture will vary with the nature of his education.

[45] Instead, the child acquires the heritage of his culture by observing and imitating adults in such activities as rituals, hunts, festivals, cultivation, and harvesting.

delight

#209 빈도 4 설명 잠금

단어 설명 (뜻/사용법)

샘플북은 단어 설명을 10개까지만 제공합니다.
나머지 설명은 **peshare.com 정식판**에서 이어집니다.

수능 기출 문장

[32] But the role of photographer may actually detract from their ② delight in the present moment.

[48] Suddenly, however, delight appeared on their faces.

delivery

#210 빈도 4 설명 잠금

단어 설명 (뜻/사용법)

샘플북은 단어 설명을 10개까지만 제공합니다.
나머지 설명은 **peshare.com 정식판**에서 이어집니다.

수능 기출 문장

[18] If our situation changes, we will call you to resume delivery.

[18] In the meantime, we will expect delivery to stop no later than the end of this week.

[18] So we would like to request that you stop delivery to our home.

[18] Thank you for years of reliable delivery of a first-rate newspaper.

detail

#211 빈도 4 설명 잠금

단어 설명 (뜻/사용법)

샘플북은 단어 설명을 10개까지만 제공합니다.
나머지 설명은 **peshare.com 정식판**에서 이어집니다.

수능 기출 문장

[39] Beginners to any art don't know what is important and what is irrelevant, so they try to absorb every detail.

[48] But when the theme showed much variation, the students' attention focused on the new detail to such an extent that they no longer 'heard' the basic theme.

discussion

#212 빈도 4 설명 잠금

단어 설명 (뜻/사용법)

샘플북은 단어 설명을 10개까지만 제공합니다.
나머지 설명은 **peshare.com 정식판**에서 이어집니다.

수능 기출 문장

[34] Experienced writers invariably write in a climate of discussion.

[34] Their ideas often originate in discussion, their writing is a response to discussion, and their papers are designed to stimulate further discussion.

down

#213 빈도 4 설명 잠금

단어 설명 (뜻/사용법)

샘플북은 단어 설명을 10개까지만 제공합니다.
나머지 설명은 **peshare.com 정식판**에서 이어집니다.

수능 기출 문장

[19] Soon ① she came back with the cups and saucers and put them down on a small side table.

[30] She liked the clean, luxuriant feeling as she swept down with the current.

[41] At the end of the round of introductions, the students were asked to write down the names of as many other students as they could remember.

[41] In almost every case, students wrote down the names of students that were seated far away from them.

earlier

#214 빈도 4 설명 잠금

단어 설명 (뜻/사용법)

샘플북은 단어 설명을 10개까지만 제공합니다.
나머지 설명은 **peshare.com 정식판**에서 이어집니다.

수능 기출 문장

[37] Bristlecone pines grow faster in richer conditions, but die earlier and soon decay.

[48] Having reminded her students many times that composers like Wagner depended on the listeners' remembering the earlier theme to recognize its later use, she was determined to make her students understand that themes recur throughout a piece.

essential

#215 빈도 4 설명 잠금

단어 설명 (뜻/사용법)

샘플북은 단어 설명을 10개까지만 제공합니다.
나머지 설명은 **peshare.com 정식판**에서 이어집니다.

수능 기출 문장

[39] Experienced martial artists use their experience as a filter to separate the essential from the irrelevant.

[39] When that filter mistakenly screens out something essential, then even seasoned masters can make mistakes.

[46] That's the only essential thing.

everything

#216 빈도 4 설명 잠금

단어 설명 (뜻/사용법)

샘플북은 단어 설명을 10개까지만 제공합니다.
나머지 설명은 **peshare.com 정식판**에서 이어집니다.

수능 기출 문장

[29] Everything human is relative, because everything rests on an inner polarity; for everything is a phenomenon of energy.

[40] You believe that there is no way that everyone can have everything.

face

#217 빈도 4 설명 잠금

단어 설명 (뜻/사용법)

샘플북은 단어 설명을 10개까지만 제공합니다.
나머지 설명은 **peshare.com 정식판**에서 이어집니다.

수능 기출 문장

[20] It is not easy ③ to show moral courage in the face of either indifference or opposition.

[48] Suddenly, however, delight appeared on their faces.

fail

#218 빈도 4 설명 잠금

단어 설명 (뜻/사용법)

샘플북은 단어 설명을 10개까지만 제공합니다.
나머지 설명은 **peshare.com 정식판**에서 이어집니다.

수능 기출 문장

[24] A bat that fails to feed for two nights is likely to die.

[39] While this approach can work well for problems that are similar to those previously solved, it often fails, and fails miserably, when a new problem is particularly novel.

[40] When other people fail, you feel there's a better chance for you to succeed.

fish

#219 빈도 4 설명 잠금

단어 설명 (뜻/사용법)

샘플북은 단어 설명을 10개까지만 제공합니다.
나머지 설명은 **peshare.com 정식판**에서 이어집니다.

수능 기출 문장

[25] For example, if you don't know, or use, the word 'imbricate,' you have to say to someone, 'having the edges overlapping in a regular arrangement like tiles on a roof, scales on a fish, or sepals on a plant.'

[42] For example, an angler fish that dangles a worm-like bit of skin in front of a small fish and catches it because the smaller fish snaps at the 'worm' can certainly be said to have carried out a successful manipulation of its prey.

further

#220 빈도 4 설명 잠금

단어 설명 (뜻/사용법)

샘플북은 단어 설명을 10개까지만 제공합니다.
나머지 설명은 **peshare.com 정식판**에서 이어집니다.

수능 기출 문장

[20] Over 300 years ago La Rochefoucauld went a step further when he said: "Perfect courage is to do unwitnessed what we should be capable of doing before all men."

[34] Their ideas often originate in discussion, their writing is a response to discussion, and their papers are designed to stimulate further discussion.

[45] A further reason for this alienation in modern societies is that in his conception of reality the modern adult owes less to his direct experience and more to the experience of his culture than does primitive man.

[45] Hence, the contemporary child must travel much further than the offspring of primitive man to acquire the world view of his elders.

gift

#221 빈도 4 설명 잠금

단어 설명 (뜻/사용법)

샘플북은 단어 설명을 10개까지만 제공합니다.
나머지 설명은 **peshare.com 정식판**에서 이어집니다.

수능 기출 문장

[46] Everyone is unique and has different gifts to offer.

[46] When we look for these gifts we will surely find them — and in doing so, we will open the door to a world of personal growth.

hand

#222 빈도 4 설명 잠금

단어 설명 (뜻/사용법)

샘플북은 단어 설명을 10개까지만 제공합니다.
나머지 설명은 **peshare.com 정식판**에서 이어집니다.

수능 기출 문장

[20] On the other hand, halfhearted individuals are seldom distinguished for courage even when it involves ⑤ their own welfare.

[48] A girl in the center of the group held a tape recorder in her hand.

harmonious

#223 빈도 4 설명 잠금

단어 설명 (뜻/사용법)

샘플북은 단어 설명을 10개까지만 제공합니다.
나머지 설명은 **peshare.com 정식판**에서 이어집니다.

수능 기출 문장

[46] Individuals from extremely diverse backgrounds have learned to overlook their differences and live harmonious, loving lives together.

[46] I've seen couples from different ethnic groups merge into harmonious relationships, and I've seen people from different religions come together for a strong, lasting bond.

hear

#224 빈도 4 설명 잠금

단어 설명 (뜻/사용법)

샘플북은 단어 설명을 10개까지만 제공합니다.
나머지 설명은 **peshare.com 정식판**에서 이어집니다.

수능 기출 문장

[36] It was his practice to conceal himself at previews of his paintings in order to hear the public's opinions of his masterpieces.

[48] But when the theme showed much variation, the students' attention focused on the new detail to such an extent that they no longer ' heard ' the basic theme.

himself

#225 빈도 4 설명 잠금

단어 설명 (뜻/사용법)

샘플북은 단어 설명을 10개까지만 제공합니다.
나머지 설명은 **peshare.com 정식판**에서 이어집니다.

수능 기출 문장

[25] A genuinely educated person can express himself tersely and trimly.

[32] I know a father who devoted himself earnestly to photographing the birth of his first and only child.

[36] Apelles was unable to restrain himself, for he knew that the criticism was unjust and the man knew nothing about anatomy.

[36] It was his practice to conceal himself at previews of his paintings in order to hear the public's opinions of his masterpieces.

hit

#226 빈도 4 설명 잠금

단어 설명 (뜻/사용법)

샘플북은 단어 설명을 10개까지만 제공합니다.
나머지 설명은 **peshare.com 정식판**에서 이어집니다.

수능 기출 문장

[19] Intent on one of the pictures, ② she took a step back and hit the small table, tipping it over.

[48] Curious, she drew closer and found that the students were listening to a new rock hit.

important

#227 빈도 4 설명 잠금

단어 설명 (뜻/사용법)

샘플북은 단어 설명을 10개까지만 제공합니다.
나머지 설명은 **peshare.com 정식판**에서 이어집니다.

수능 기출 문장

[19] Although Kate had something important to do on that particular Sunday, she decided to cancel ⑤ her plans and volunteer to help Joan.

[32] The photos were beautiful but, he ③ lamented afterward he felt that he had missed out on the most important first moment of his son's life.

[39] Beginners to any art don't know what is important and what is irrelevant, so they try to absorb every detail.

[44] However, recent success in the packaged-cookie market suggests that these may not be the only, or perhaps even the most important, reasons.

individual

#228 빈도 4 설명 잠금

단어 설명 (뜻/사용법)

샘플북은 단어 설명을 10개까지만 제공합니다.
나머지 설명은 **peshare.com 정식판**에서 이어집니다.

수능 기출 문장

[20] On the other hand, halfhearted individuals are seldom distinguished for courage even when it involves ⑤ their own welfare.

[25] But this is not the fault of language; it is the arrogance of the individual who misuses the tools of communication.

[46] Individuals from extremely diverse backgrounds have learned to overlook their differences and live harmonious, loving lives together.

introduce

#229 빈도 4 설명 잠금

단어 설명 (뜻/사용법)

샘플북은 단어 설명을 10개까지만 제공합니다.
나머지 설명은 **peshare.com 정식판**에서 이어집니다.

수능 기출 문장

[41] The effect was clearly due to the social anxiety they experienced immediately before and after having to introduce themselves to the entire group.

[48] One of you can record the theme when it's first introduced.

introduction

#230 빈도 4 설명 잠금

단어 설명 (뜻/사용법)

샘플북은 단어 설명을 10개까지만 제공합니다.
나머지 설명은 **peshare.com 정식판**에서 이어집니다.

수능 기출 문장

[41] At the end of the round of introductions, the students were asked to write down the names of as many other students as they could remember.

[41] The student who was next in line for an introduction was clearly on edge and after finishing his or her introduction, he or she was preoccupied with calming his or her nerves.

[44] (③) Why all the fuss over their introduction?

just

#231 빈도 4 설명 잠금

단어 설명 (뜻/사용법)

샘플북은 단어 설명을 10개까지만 제공합니다.
나머지 설명은 **peshare.com 정식판**에서 이어집니다.

수능 기출 문장

[29] Therefore the tendency to deny all previous values in favor of their opposites is just _____.

[32] He was just an observer, not an experiencer.

[42] Richard Dawkins and John Krebs argued that although in some circumstances it might be appropriate to describe animal signals as transferring information, in many other, perhaps most, cases there would be such a conflict of interest between signaller and receiver that it is more accurate to describe the signaller as attempting to 'manipulate' the receiver rather than just inform it.

[44] Some reasons might be to satisfy your hunger, to increase your sugar level, or just to have something to chew on.

Kate

#232 빈도 4 설명 잠금

단어 설명 (뜻/사용법)

샘플북은 단어 설명을 10개까지만 제공합니다.
나머지 설명은 **peshare.com 정식판**에서 이어집니다.

수능 기출 문장

[19] Although Kate had something important to do on that particular Sunday, she decided to cancel ⑤ her plans and volunteer to help Joan.

[19] Kate and Joan, who had not seen each other for three months, were chatting happily in Joan's apartment.

[19] Kate felt guilty for ③ her negligence.

[19] While Joan was looking for a tablecloth, Kate was wandering around the room looking at the pictures on the walls.

large

#233 빈도 4 설명 잠금

단어 설명 (뜻/사용법)

샘플북은 단어 설명을 10개까지만 제공합니다.
나머지 설명은 **peshare.com 정식판**에서 이어집니다.

수능 기출 문장

[25] The best reason for acquiring a large vocabulary is that _____.

[28] There is an almost peculiar correlation between what is in front of our eyes and the thoughts we are able to have in our heads: large thoughts at times requiring large views, new thoughts new places.

[33] Innovation requires noticing signals outside the company itself: signals in the community, the environment, and the world at large.

listen

#234 빈도 4 설명 잠금

단어 설명 (뜻/사용법)

샘플북은 단어 설명을 10개까지만 제공합니다.
나머지 설명은 **peshare.com 정식판**에서 이어집니다.

수능 기출 문장

[28] Thinking improves when parts of the mind are given other tasks, are charged with listening to music or following a line of trees.

[48] Curious, she drew closer and found that the students were listening to a new rock hit.

lunch

#235 빈도 4 설명 잠금

단어 설명 (뜻/사용법)

샘플북은 단어 설명을 10개까지만 제공합니다.
나머지 설명은 **peshare.com 정식판**에서 이어집니다.

수능 기출 문장

[23] But at school they learned, and very quickly, that children earn Nature Trail tickets for running the quarter-mile track during lunch recess.

[48] With this problem in mind, one afternoon during the lunch hour, she noticed a group of students gathered in a corner of the school yard.

male

#236 빈도 4 설명 잠금

단어 설명 (뜻/사용법)

샘플북은 단어 설명을 10개까지만 제공합니다.
나머지 설명은 **peshare.com 정식판**에서 이어집니다.

수능 기출 문장

[38] ① For both rural and urban areas, the percentages of male children diagnosed with asthma were higher than those of female children for all the periods.

[38] ② During all the periods, the percentages of male children with asthma were higher in urban areas than in rural areas.

[38] ④ In urban areas, the percentage of male children with asthma in the 2004-2005 period was lower than that of male children with asthma in the 2000-2001 period.

man

#237 빈도 4 설명 잠금

단어 설명 (뜻/사용법)

샘플북은 단어 설명을 10개까지만 제공합니다.
나머지 설명은 **peshare.com 정식판**에서 이어집니다.

수능 기출 문장

[20] Over 300 years ago La Rochefoucauld went a step further when he said: “Perfect courage is to do unwitnessed what we should be capable of doing before all men.”

[36] Apelles was unable to restrain himself, for he knew that the criticism was unjust and the man knew nothing about anatomy.

[45] A further reason for this alienation in modern societies is that in his conception of reality the modern adult owes less to his direct experience and more to the experience of his culture than does primitive man.

[45] Hence, the contemporary child must travel much further than the offspring of primitive man to acquire the world view of his elders.

move

#238 빈도 4 설명 잠금

단어 설명 (뜻/사용법)

샘플북은 단어 설명을 10개까지만 제공합니다.
나머지 설명은 **peshare.com 정식판**에서 이어집니다.

수능 기출 문장

[28] Few places are more conducive to internal conversations than a moving plane, ship, or train.

[48] Several girls were moving their bodies rhythmically.

music

#239 빈도 4 설명 잠금

단어 설명 (뜻/사용법)

샘플북은 단어 설명을 10개까지만 제공합니다.
나머지 설명은 **peshare.com 정식판**에서 이어집니다.

수능 기출 문장

[28] Thinking improves when parts of the mind are given other tasks, are charged with listening to music or following a line of trees.

[48] After several futile attempts to teach the role of theme, or the prominent repeated melody, in classical music, the teacher was at wit's end.

my

#240 빈도 4 설명 잠금

단어 설명 (뜻/사용법)

샘플북은 단어 설명을 10개까지만 제공합니다.
나머지 설명은 **peshare.com 정식판**에서 이어집니다.

수능 기출 문장

[18] If you have questions about this matter, please leave a message at (212) 555-5612, and either my wife or I will call you back as soon as we can.

[18] My wife and I have enjoyed receiving your publication for years.

[23] I have always taught my children that politeness, learning, and order are good things, and that something good is to be desired and developed for its own sake.

[41] University students in several of my seminar classes sat in a circle and each student took turns telling the others his or her name.

next

#241 빈도 4 설명 잠금

단어 설명 (뜻/사용법)

샘플북은 단어 설명을 10개까지만 제공합니다.
나머지 설명은 **peshare.com 정식판**에서 이어집니다.

수능 기출 문장

[41] The student who was next in line for an introduction was clearly on edge and after finishing his or her introduction, he or she was preoccupied with calming his or her nerves.

[48] Finally, we'll have another person record when it appears next.

open

#242 빈도 4 설명 잠금

단어 설명 (뜻/사용법)

샘플북은 단어 설명을 10개까지만 제공합니다.
나머지 설명은 **peshare.com 정식판**에서 이어집니다.

수능 기출 문장

[22] ③ The low performers usually voted unanimously, with little open debate.

[43] It has also opened up new questions and issues in the sociology of sport.

[46] When we look for these gifts we will surely find them — and in doing so, we will open the door to a world of personal growth.

present

#243 빈도 4 설명 잠금

단어 설명 (뜻/사용법)

샘플북은 단어 설명을 10개까지만 제공합니다.
나머지 설명은 **peshare.com 정식판**에서 이어집니다.

수능 기출 문장

[21] The past and the present are our means; only the future is our end.

[21] We almost never think of the present, and if we do so, it is only to shed light on our plans for the future.

[21] We try to support the present with the future and think / thinking of arranging things we cannot control, for a time we have no certainty of reaching.

[32] But the role of photographer may actually detract from their ② delight in the present moment.

primitive

#244 빈도 4 설명 잠금

단어 설명 (뜻/사용법)

샘플북은 단어 설명을 10개까지만 제공합니다.
나머지 설명은 **peshare.com 정식판**에서 이어집니다.

수능 기출 문장

[45] A further reason for this alienation in modern societies is that in his conception of reality the modern adult owes less to his direct experience and more to the experience of his culture than does primitive man.

[45] Hence, the contemporary child must travel much further than the offspring of primitive man to acquire the world view of his elders.

[45] Unlike the modern society, the primitive society has less specialized knowledge to transmit, and since its way of life is enacted before the eyes of all, it has no need to create a separate institution of education such as the school.

[45] Unlike the primitive child who learns from his _____ surroundings, the modern child learns in educational institutions, which results in _____ from his elders.

question

#245 빈도 4 설명 잠금

단어 설명 (뜻/사용법)

샘플북은 단어 설명을 10개까지만 제공합니다.
나머지 설명은 **peshare.com 정식판**에서 이어집니다.

수능 기출 문장

[18] If you have questions about this matter, please leave a message at (212) 555-5612, and either my wife or I will call you back as soon as we can.

[29] And in so far as it is a question of rejecting universally accepted and indubitable values, the result is a fatal loss.

[43] In their work they are asking critical questions about how the body is trained, disciplined, and manipulated in sports and how some sport scientists are using technology to probe, monitor, test, evaluate, and rehabilitate the body as a performance machine.

[43] It has also opened up new questions and issues in the sociology of sport.

rapport

#246 빈도 4 설명 잠금

단어 설명 (뜻/사용법)

샘플북은 단어 설명을 10개까지만 제공합니다.
나머지 설명은 **peshare.com 정식판**에서 이어집니다.

수능 기출 문장

[46] * rapport : 친밀한(공감적인) 관계

[46] Furthermore, many good friends have little in common except a warm loving feeling of respect and rapport .

regard

#247 빈도 4 설명 잠금

단어 설명 (뜻/사용법)

샘플북은 단어 설명을 10개까지만 제공합니다.
나머지 설명은 **peshare.com 정식판**에서 이어집니다.

수능 기출 문장

[33] _____, the Erie Canal, which took four years to build, was regarded as the height of efficiency in its day.

[38] ③ Regarding female children with asthma, the lowest percentage in urban areas was greater than the highest percentage in rural areas.

[46] People who enjoy the best relationships with others, who live life with the least frustration regarding their differences, have learned that differences are to be expected, a fact of life.

same

#248 빈도 4 설명 잠금

단어 설명 (뜻/사용법)

샘플북은 단어 설명을 10개까지만 제공합니다.
나머지 설명은 **peshare.com 정식판**에서 이어집니다.

수능 기출 문장

[38] ⑤ In rural areas, the percentages of female children with asthma were the same in the 2002-2003 period and the 2004-2005 period.

[48] Then we can start all three tape recorders at exactly the same time to see if the recordings fit!”

second

#249 빈도 4 설명 잠금

단어 설명 (뜻/사용법)

샘플북은 단어 설명을 10개까지만 제공합니다.
나머지 설명은 **peshare.com 정식판**에서 이어집니다.

수능 기출 문장

[36] After correcting the picture the painter arranged a second preview.

[48] Then later, someone else can record it the second time it appears.

set

#250 빈도 4 설명 잠금

단어 설명 (뜻/사용법)

샘플북은 단어 설명을 10개까지만 제공합니다.
나머지 설명은 **peshare.com 정식판**에서 이어집니다.

수능 기출 문장

[24] In a classic set of studies over a ten-year period, biologist Gerald Wilkinson found that, when vampire bats return to their communal nests from a successful night's foraging, they frequently vomit blood and share it with other nest-mates, including even non-relatives.

[40] Whenever an Olympic swimmer sets a new world record, it inspires others to bring out the best within them and go beyond that achievement to set new records of human performance.

[40] You feel that there is a set amount of good and bad fortune out there.

species

#251 빈도 4 설명 잠금

단어 설명 (뜻/사용법)

샘플북은 단어 설명을 10개까지만 제공합니다.
나머지 설명은 **peshare.com 정식판**에서 이어집니다.

수능 기출 문장

[35] Each habitat is the home of numerous species, most of which depend on that habitat.

[35] Elimination of all but small patches of habitat is especially damaging because it not only eliminates many local species but also threatens those species that depend on vast acreage for their survival.

[35] When it disappears, a vast number of species disappear as well.

sport

#252 빈도 4 설명 잠금

단어 설명 (뜻/사용법)

샘플북은 단어 설명을 10개까지만 제공합니다.
나머지 설명은 **peshare.com 정식판**에서 이어집니다.

수능 기출 문장

[43] In their work they are asking critical questions about how the body is trained, disciplined, and manipulated in sports and how some sport scientists are using technology to probe, monitor, test, evaluate, and rehabilitate the body as a performance machine.

[43] It has also opened up new questions and issues in the sociology of sport.

[43] Some people in the sociology of sport are now working with colleagues in other disciplines who share interests in the body.

start

#253 빈도 4 설명 잠금

단어 설명 (뜻/사용법)

샘플북은 단어 설명을 10개까지만 제공합니다.
나머지 설명은 **peshare.com 정식판**에서 이어집니다.

수능 기출 문장

[30] Her legs started to shake and she felt her body stiffen.

[48] Then we can start all three tape recorders at exactly the same time to see if the recordings fit!”

throughout

#254 빈도 4 설명 잠금

단어 설명 (뜻/사용법)

샘플북은 단어 설명을 10개까지만 제공합니다.
나머지 설명은 **peshare.com 정식판**에서 이어집니다.

수능 기출 문장

[35] This has happened to old-growth forests and coastal wetlands in the United States and is now occurring in tropical forests throughout the world.

[48] Having reminded her students many times that composers like Wagner depended on the listeners' remembering the earlier theme to recognize its later use, she was determined to make her students understand that themes recur throughout a piece.

together

#255 빈도 4 설명 잠금

단어 설명 (뜻/사용법)

샘플북은 단어 설명을 10개까지만 제공합니다.
나머지 설명은 **peshare.com 정식판**에서 이어집니다.

수능 기출 문장

[46] Individuals from extremely diverse backgrounds have learned to overlook their differences and live harmonious, loving lives together.

[46] I've seen couples from different ethnic groups merge into harmonious relationships, and I've seen people from different religions come together for a strong, lasting bond.

very

#256 빈도 4 설명 잠금

단어 설명 (뜻/사용법)

샘플북은 단어 설명을 10개까지만 제공합니다.
나머지 설명은 **peshare.com 정식판**에서 이어집니다.

수능 기출 문장

[23] But at school they learned, and very quickly, that children earn Nature Trail tickets for running the quarter-mile track during lunch recess.

[25] Big words are resented by persons who don't understand them and, of course, very often they are used to confuse and impress rather than clarify.

[36] Around 350 B.C. there lived in Greece a very famous painter named Apelles.

[37] They grow very slowly and range from 15 to 40 feet in height.

where

#257 빈도 4 설명 잠금

단어 설명 (뜻/사용법)

샘플북은 단어 설명을 10개까지만 제공합니다.
나머지 설명은 **peshare.com 정식판**에서 이어집니다.

수능 기출 문장

[35] Habitat diversity refers to the variety of places where life exists.

[37] Considering the habitat of these trees, such as rocky areas where the soil is poor and precipitation is slight, it seems almost incredible that they should live so long or even survive at all.

[40] Remember that life is a game where there are multiple winners.

[40] You see the world as one big contest, where everyone is competing against everybody else.

would

#258 빈도 4 설명 잠금

단어 설명 (뜻/사용법)

샘플북은 단어 설명을 10개까지만 제공합니다.
나머지 설명은 **peshare.com 정식판**에서 이어집니다.

수능 기출 문장

[18] So we would like to request that you stop delivery to our home.

[26] Your resolve to secure a sufficiency of food for yourself and your family will induce you to spend weary days in tilling the ground and tending livestock; but if Nature provided food and meat in abundance ready for the table, you would thank Nature for sparing you much labor and consider yourself so much the better off.

[33] What its builders had not considered was that the advent of the railroad would assure the canal's instant downfall.

[42] Richard Dawkins and John Krebs argued that although in some circumstances it might be appropriate to describe animal signals as transferring information, in many other, perhaps most, cases there would be such a conflict of interest between signaller and receiver that it is more accurate to describe the signaller as attempting to 'manipulate' the receiver rather than just inform it.

write

#259 빈도 4 설명 잠금

단어 설명 (뜻/사용법)

샘플북은 단어 설명을 10개까지만 제공합니다.
나머지 설명은 **peshare.com 정식판**에서 이어집니다.

수능 기출 문장

[34] Experienced writers invariably write in a climate of discussion.

[34] Such people are not writing in a vacuum.

[41] At the end of the round of introductions, the students were asked to write down the names of as many other students as they could remember.

[41] In almost every case, students wrote down the names of students that were seated far away from them.

acquire

#260 빈도 3 설명 잠금

단어 설명 (뜻/사용법)

샘플북은 단어 설명을 10개까지만 제공합니다.
나머지 설명은 **peshare.com 정식판**에서 이어집니다.

수능 기출 문장

[25] The best reason for acquiring a large vocabulary is that _____.

[45] Hence, the contemporary child must travel much further than the offspring of primitive man to acquire the world view of his elders.

[45] Instead, the child acquires the heritage of his culture by observing and imitating adults in such activities as rituals, hunts, festivals, cultivation, and harvesting.

adult

#261 빈도 3 설명 잠금

단어 설명 (뜻/사용법)

샘플북은 단어 설명을 10개까지만 제공합니다.
나머지 설명은 **peshare.com 정식판**에서 이어집니다.

수능 기출 문장

[45] A further reason for this alienation in modern societies is that in his conception of reality the modern adult owes less to his direct experience and more to the experience of his culture than does primitive man.

[45] He is, therefore, that much more removed from the adults of his society.

[45] Instead, the child acquires the heritage of his culture by observing and imitating adults in such activities as rituals, hunts, festivals, cultivation, and harvesting.

advise

#262 빈도 3 설명 잠금

단어 설명 (뜻/사용법)

샘플북은 단어 설명을 10개까지만 제공합니다.
나머지 설명은 **peshare.com 정식판**에서 이어집니다.

수능 기출 문장

[48] Other teachers advised her to go on with something else, but she continued to search for a solution.

afternoon

#263 빈도 3 설명 잠금

단어 설명 (뜻/사용법)

샘플북은 단어 설명을 10개까지만 제공합니다.
나머지 설명은 **peshare.com 정식판**에서 이어집니다.

수능 기출 문장

[48] With this problem in mind, one afternoon during the lunch hour, she noticed a group of students gathered in a corner of the school yard.

again

#264 빈도 3 설명 잠금

단어 설명 (뜻/사용법)

샘플북은 단어 설명을 10개까지만 제공합니다.
나머지 설명은 **peshare.com 정식판**에서 이어집니다.

수능 기출 문장

[48] Let's play Beethoven's Eroica again.

although

#265 빈도 3 설명 잠금

단어 설명 (뜻/사용법)

샘플북은 단어 설명을 10개까지만 제공합니다.
나머지 설명은 **peshare.com 정식판**에서 이어집니다.

수능 기출 문장

[19] Although Kate had something important to do on that particular Sunday, she decided to cancel ⑤ her plans and volunteer to help Joan.

[31] Contrary to what we usually believe, the best moments in our lives are not the passive, receptive, relaxing times — although such experiences can also be enjoyable, if we have worked hard to attain / avoid them.

[42] Richard Dawkins and John Krebs argued that although in some circumstances it might be appropriate to describe animal signals as transferring information, in many other, perhaps most, cases there would be such a conflict of interest between signaller and receiver that it is more accurate to describe the signaller as attempting to ‘manipulate’ the receiver rather than just inform it.

any

#266 빈도 3 설명 잠금

단어 설명 (뜻/사용법)

샘플북은 단어 설명을 10개까지만 제공합니다.
나머지 설명은 **peshare.com 정식판**에서 이어집니다.

수능 기출 문장

[24] Since no bat can be certain of success on any given night, it is likely that the donor will itself eventually need help from some nest-mate.

[31] For a child, it could be placing with trembling fingers the last block on a tower she has built, higher than any she has built so far; for a sprinter, it could be trying to beat his own record; for a violinist, mastering an uncomplicated / intricate musical passage.

[39] Beginners to any art don't know what is important and what is irrelevant, so they try to absorb every detail.

arrange

#267 빈도 3 설명 잠금

단어 설명 (뜻/사용법)

샘플북은 단어 설명을 10개까지만 제공합니다.
나머지 설명은 **peshare.com 정식판**에서 이어집니다.

수능 기출 문장

[21] We try to support the present with the future and think / thinking of arranging things we cannot control, for a time we have no certainty of reaching.

[36] After correcting the picture the painter arranged a second preview.

[37] Cells that are produced as a result of these conditions are densely arranged.

Asch

#268 빈도 3 설명 잠금

단어 설명 (뜻/사용법)

샘플북은 단어 설명을 10개까지만 제공합니다.
나머지 설명은 **peshare.com 정식판**에서 이어집니다.

수능 기출 문장

[27] Asch assembled groups of twelve university students and announced that they were taking part in an experiment on visual perception.

[27] However, Asch had secretly instructed all but the last person in each group, who was the real subject of the experiment, to say that the medium-length line was the longest.

[27] Psychologist Solomon Asch wanted to discover whether people's tendency to agree with their peers was stronger than their tendency toward independent thought and rational judgment.

attention

#269 빈도 3 설명 잠금

단어 설명 (뜻/사용법)

샘플북은 단어 설명을 10개까지만 제공합니다.
나머지 설명은 **peshare.com 정식판**에서 이어집니다.

수능 기출 문장

[48] But when the theme showed much variation, the students' attention focused on the new detail to such an extent that they no longer 'heard' the basic theme.

basic

#270 빈도 3 설명 잠금

단어 설명 (뜻/사용법)

샘플북은 단어 설명을 10개까지만 제공합니다.
나머지 설명은 **peshare.com 정식판**에서 이어집니다.

수능 기출 문장

[48] But when the theme showed much variation, the students' attention focused on the new detail to such an extent that they no longer 'heard' the basic theme.

because

#271 빈도 3 설명 잠금

단어 설명 (뜻/사용법)

샘플북은 단어 설명을 10개까지만 제공합니다.
나머지 설명은 **peshare.com 정식판**에서 이어집니다.

수능 기출 문장

[29] Everything human is relative, because everything rests on an inner polarity; for everything is a phenomenon of energy.

[35] Elimination of all but small patches of habitat is especially damaging because it not only eliminates many local species but also threatens those species that depend on vast acreage for their survival.

[42] For example, an angler fish that dangles a worm-like bit of skin in front of a small fish and catches it because the smaller fish snaps at the ‘worm’ can certainly be said to have carried out a successful manipulation of its prey.

become

#272 빈도 3 설명 잠금

단어 설명 (뜻/사용법)

샘플북은 단어 설명을 10개까지만 제공합니다.
나머지 설명은 **peshare.com 정식판**에서 이어집니다.

수능 기출 문장

[29] It has only become relative.

[33] _____, when the fuel cell becomes the automotive engine of choice, the car companies focusing on increasing the efficiency of the internal combustion engine may find themselves left behind.

[44] (①) It appears that cookie-producing companies are becoming aware of some other influences and, as a result, are delivering to the market products resulting from their awareness.

Beethoven

#273 빈도 3 설명 잠금

단어 설명 (뜻/사용법)

샘플북은 단어 설명을 10개까지만 제공합니다.
나머지 설명은 **peshare.com 정식판**에서 이어집니다.

수능 기출 문장

[48] Let's play Beethoven's Eroica again.

beyond

#274 빈도 3 설명 잠금

단어 설명 (뜻/사용법)

샘플북은 단어 설명을 10개까지만 제공합니다.
나머지 설명은 **peshare.com 정식판**에서 이어집니다.

수능 기출 문장

[40] Whenever an Olympic swimmer sets a new world record, it inspires others to bring out the best within them and go beyond that achievement to set new records of human performance.

[46] This understanding must go beyond a mere intellectual ‘I know we’re all different.’

blended

#275 빈도 3 설명 잠금

단어 설명 (뜻/사용법)

샘플북은 단어 설명을 10개까지만 제공합니다.
나머지 설명은 **peshare.com 정식판**에서 이어집니다.

수능 기출 문장

[48] When they played the recordings simultaneously, the sounds blended sufficiently for the students to recognize their commonality.

blood

#276 빈도 3 설명 잠금

단어 설명 (뜻/사용법)

샘플북은 단어 설명을 10개까지만 제공합니다.
나머지 설명은 **peshare.com 정식판**에서 이어집니다.

수능 기출 문장

[24] In a classic set of studies over a ten-year period, biologist Gerald Wilkinson found that, when vampire bats return to their communal nests from a successful night's foraging, they frequently vomit blood and share it with other nest-mates, including even non-relatives.

[24] The reason, it turns out, is that blood-sharing greatly improves each bat's chances of survival.

[24] Wilkinson showed that the blood donors are typically sharing their surpluses and, in so doing, are saving unsuccessful foragers that are close to starvation.

bootmaker

#277 빈도 3 설명 잠금

단어 설명 (뜻/사용법)

샘플북은 단어 설명을 10개까지만 제공합니다.
나머지 설명은 **peshare.com 정식판**에서 이어집니다.

수능 기출 문장

[36] At one such preview a bootmaker criticized the shoes in a painting on which Apelles had labored long and hard.

[36] From his hiding place Apelles shouted, "Bootmaker, stick to your last!"

[36] This time the bootmaker began to criticize the anatomy of one of the characters.

bring

#278 빈도 3 설명 잠금

단어 설명 (뜻/사용법)

샘플북은 단어 설명을 10개까지만 제공합니다.
나머지 설명은 **peshare.com 정식판**에서 이어집니다.

수능 기출 문장

[26] So far as you are wholly concentrated on bringing about a certain result, clearly the quicker and easier it is brought about the better.

[40] Whenever an Olympic swimmer sets a new world record, it inspires others to bring out the best within them and go beyond that achievement to set new records of human performance.

Canal

#279 빈도 3 설명 잠금

단어 설명 (뜻/사용법)

샘플북은 단어 설명을 10개까지만 제공합니다.
나머지 설명은 **peshare.com 정식판**에서 이어집니다.

수능 기출 문장

[33] By the time the canal was finished, the railroad had been established as the fittest technology for transportation.

[33] What its builders had not considered was that the advent of the railroad would assure the canal's instant downfall.

[33] _____, the Erie Canal, which took four years to build, was regarded as the height of efficiency in its day.

center

#280 빈도 3 설명 잠금

단어 설명 (뜻/사용법)

샘플북은 단어 설명을 10개까지만 제공합니다.
나머지 설명은 **peshare.com 정식판**에서 이어집니다.

수능 기출 문장

[48] A girl in the center of the group held a tape recorder in her hand.

choice

#281 빈도 3 설명 잠금

단어 설명 (뜻/사용법)

샘플북은 단어 설명을 10개까지만 제공합니다.
나머지 설명은 **peshare.com 정식판**에서 이어집니다.

수능 기출 문장

[33] _____, when the fuel cell becomes the automotive engine of choice, the car companies focusing on increasing the efficiency of the internal combustion engine may find themselves left behind.

[46] The way I see it, we have only two realistic choices.

circumstance

#282 빈도 3 설명 잠금

단어 설명 (뜻/사용법)

샘플북은 단어 설명을 10개까지만 제공합니다.
나머지 설명은 **peshare.com 정식판**에서 이어집니다.

수능 기출 문장

[20] To be courageous under all circumstances requires strong determination.

[39] In this circumstance, it is best to assume nothing and treat the problem as if you have never seen anything like it before.

[42] Richard Dawkins and John Krebs argued that although in some circumstances it might be appropriate to describe animal signals as transferring information, in many other, perhaps most, cases there would be such a conflict of interest between signaller and receiver that it is more accurate to describe the signaller as attempting to ‘manipulate’ the receiver rather than just inform it.

classical

#283 빈도 3 설명 잠금

단어 설명 (뜻/사용법)

샘플북은 단어 설명을 10개까지만 제공합니다.
나머지 설명은 **peshare.com 정식판**에서 이어집니다.

수능 기출 문장

[48] After several futile attempts to teach the role of theme, or the prominent repeated melody, in classical music, the teacher was at wit's end.

closer

#284 빈도 3 설명 잠금

단어 설명 (뜻/사용법)

샘플북은 단어 설명을 10개까지만 제공합니다.
나머지 설명은 **peshare.com 정식판**에서 이어집니다.

수능 기출 문장

[48] Curious, she drew closer and found that the students were listening to a new rock hit.

commonality

#285 빈도 3 설명 잠금

단어 설명 (뜻/사용법)

샘플북은 단어 설명을 10개까지만 제공합니다.
나머지 설명은 **peshare.com 정식판**에서 이어집니다.

수능 기출 문장

[48] When they played the recordings simultaneously, the sounds blended sufficiently for the students to recognize their commonality.

company

#286 빈도 3 설명 잠금

단어 설명 (뜻/사용법)

샘플북은 단어 설명을 10개까지만 제공합니다.
나머지 설명은 **peshare.com 정식판**에서 이어집니다.

수능 기출 문장

[33] Innovation requires noticing signals outside the company itself: signals in the community, the environment, and the world at large.

[33] _____, when the fuel cell becomes the automotive engine of choice, the car companies focusing on increasing the efficiency of the internal combustion engine may find themselves left behind.

[44] (①) It appears that cookie-producing companies are becoming aware of some other influences and, as a result, are delivering to the market products resulting from their awareness.

composer

#287 빈도 3 설명 잠금

단어 설명 (뜻/사용법)

샘플북은 단어 설명을 10개까지만 제공합니다.
나머지 설명은 **peshare.com 정식판**에서 이어집니다.

수능 기출 문장

[48] Having reminded her students many times that composers like Wagner depended on the listeners' remembering the earlier theme to recognize its later use, she was determined to make her students understand that themes recur throughout a piece.

condition

#288 빈도 3 설명 잠금

단어 설명 (뜻/사용법)

샘플북은 단어 설명을 10개까지만 제공합니다.
나머지 설명은 **peshare.com 정식판**에서 이어집니다.

수능 기출 문장

[37] Bristlecone pines grow faster in richer conditions, but die earlier and soon decay.

[37] Cells that are produced as a result of these conditions are densely arranged.

[40] Whenever a geneticist unlocks new secrets of the DNA molecule, it adds to our knowledge base and enables us to better the human condition.

continue

#289 빈도 3 설명 잠금

단어 설명 (뜻/사용법)

샘플북은 단어 설명을 10개까지만 제공합니다.
나머지 설명은 **peshare.com 정식판**에서 이어집니다.

수능 기출 문장

[48] Other teachers advised her to go on with something else, but she continued to search for a solution.

corner

#290 빈도 3 설명 잠금

단어 설명 (뜻/사용법)

샘플북은 단어 설명을 10개까지만 제공합니다.
나머지 설명은 **peshare.com 정식판**에서 이어집니다.

수능 기출 문장

[48] With this problem in mind, one afternoon during the lunch hour, she noticed a group of students gathered in a corner of the school yard.

create

#291 빈도 3 설명 잠금

단어 설명 (뜻/사용법)

샘플북은 단어 설명을 10개까지만 제공합니다.
나머지 설명은 **peshare.com 정식판**에서 이어집니다.

수능 기출 문장

[24] In effect, the vampire bats have created a kind of _____.

[33] Or is it time to create a new niche?

[45] Unlike the modern society, the primitive society has less specialized knowledge to transmit, and since its way of life is enacted before the eyes of all, it has no need to create a separate institution of education such as the school.

critical

#292 빈도 3 설명 잠금

단어 설명 (뜻/사용법)

샘플북은 단어 설명을 10개까지만 제공합니다.
나머지 설명은 **peshare.com 정식판**에서 이어집니다.

수능 기출 문장

[43] In their work they are asking critical questions about how the body is trained, disciplined, and manipulated in sports and how some sport scientists are using technology to probe, monitor, test, evaluate, and rehabilitate the body as a performance machine.

[46] Many people believe that it is critical to share similar, if not identical, beliefs and values with someone with whom they have a relationship.

curious

#293 빈도 3 설명 잠금

단어 설명 (뜻/사용법)

샘플북은 단어 설명을 10개까지만 제공합니다.
나머지 설명은 **peshare.com 정식판**에서 이어집니다.

수능 기출 문장

[48] Curious, she drew closer and found that the students were listening to a new rock hit.

daily

#294 빈도 3 설명 잠금

단어 설명 (뜻/사용법)

샘플북은 단어 설명을 10개까지만 제공합니다.
나머지 설명은 **peshare.com 정식판**에서 이어집니다.

수능 기출 문장

[18] Unfortunately, our jobs now have us both traveling most weeks, and we simply cannot keep up with a daily paper.

[46] You must truly own this idea and incorporate it into your daily life.

determine

#295 빈도 3 설명 잠금

단어 설명 (뜻/사용법)

샘플북은 단어 설명을 10개까지만 제공합니다.
나머지 설명은 **peshare.com 정식판**에서 이어집니다.

수능 기출 문장

[48] Having reminded her students many times that composers like Wagner depended on the listeners' remembering the earlier theme to recognize its later use, she was determined to make her students understand that themes recur throughout a piece.

disappear

#296 빈도 3 설명 잠금

단어 설명 (뜻/사용법)

샘플북은 단어 설명을 10개까지만 제공합니다.
나머지 설명은 **peshare.com 정식판**에서 이어집니다.

수능 기출 문장

[35] More often, an entire habitat does not completely disappear but instead is reduced gradually until only small patches remain.

[35] When it disappears, a vast number of species disappear as well.

dozen

#297 빈도 3 설명 잠금

단어 설명 (뜻/사용법)

샘플북은 단어 설명을 10개까지만 제공합니다.
나머지 설명은 **peshare.com 정식판**에서 이어집니다.

수능 기출 문장

[48] A dozen or so students said, “I do.”

draw

#298 빈도 3 설명 잠금

단어 설명 (뜻/사용법)

샘플북은 단어 설명을 10개까지만 제공합니다.
나머지 설명은 **peshare.com 정식판**에서 이어집니다.

수능 기출 문장

[48] Curious, she drew closer and found that the students were listening to a new rock hit.

easily

#299 빈도 3 설명 잠금

단어 설명 (뜻/사용법)

샘플북은 단어 설명을 10개까지만 제공합니다.
나머지 설명은 **peshare.com 정식판**에서 이어집니다.

수능 기출 문장

[48] She knew that her class had little trouble with simple variations and could easily identify themes that were repeated in a similar way.

effect

#300 빈도 3 설명 잠금

단어 설명 (뜻/사용법)

샘플북은 단어 설명을 10개까지만 제공합니다.
나머지 설명은 **peshare.com 정식판**에서 이어집니다.

수능 기출 문장

[24] In effect, the vampire bats have created a kind of _____.

[41] The effect was clearly due to the social anxiety they experienced immediately before and after having to introduce themselves to the entire group.

[41] This effect was worst for the students who sat on either side of them.

either

#301 빈도 3 설명 잠금

단어 설명 (뜻/사용법)

샘플북은 단어 설명을 10개까지만 제공합니다.
나머지 설명은 **peshare.com 정식판**에서 이어집니다.

수능 기출 문장

[18] If you have questions about this matter, please leave a message at (212) 555-5612, and either my wife or I will call you back as soon as we can.

[20] It is not easy ③ to show moral courage in the face of either indifference or opposition.

[41] This effect was worst for the students who sat on either side of them.

enjoy

#302 빈도 3 설명 잠금

단어 설명 (뜻/사용법)

샘플북은 단어 설명을 10개까지만 제공합니다.
나머지 설명은 **peshare.com 정식판**에서 이어집니다.

수능 기출 문장

[18] My wife and I have enjoyed receiving your publication for years.

[46] People who enjoy the best relationships with others, who live life with the least frustration regarding their differences, have learned that differences are to be expected, a fact of life.

Eroica

#303 빈도 3 설명 잠금

단어 설명 (뜻/사용법)

샘플북은 단어 설명을 10개까지만 제공합니다.
나머지 설명은 **peshare.com 정식판**에서 이어집니다.

수능 기출 문장

[48] Let's play Beethoven's Eroica again.

every

#304 빈도 3 설명 잠금

단어 설명 (뜻/사용법)

샘플북은 단어 설명을 10개까지만 제공합니다.
나머지 설명은 **peshare.com 정식판**에서 이어집니다.

수능 기출 문장

[39] Beginners to any art don't know what is important and what is irrelevant, so they try to absorb every detail.

[40] Every victory one person makes is a breakthrough for all.

[41] In almost every case, students wrote down the names of students that were seated far away from them.

exactly

#305 빈도 3 설명 잠금

단어 설명 (뜻/사용법)

샘플북은 단어 설명을 10개까지만 제공합니다.
나머지 설명은 **peshare.com 정식판**에서 이어집니다.

수능 기출 문장

[48] Then we can start all three tape recorders at exactly the same time to see if the recordings fit!”

excitedly

#306 빈도 3 설명 잠금

단어 설명 (뜻/사용법)

샘플북은 단어 설명을 10개까지만 제공합니다.
나머지 설명은 **peshare.com 정식판**에서 이어집니다.

수능 기출 문장

[48] The teacher said excitedly, “I have an idea.

expect

#307 빈도 3 설명 잠금

단어 설명 (뜻/사용법)

샘플북은 단어 설명을 10개까지만 제공합니다.
나머지 설명은 **peshare.com 정식판**에서 이어집니다.

수능 기출 문장

[18] In the meantime, we will expect delivery to stop no later than the end of this week.

[46] People who enjoy the best relationships with others, who live life with the least frustration regarding their differences, have learned that differences are to be expected, a fact of life.

extent

#308 빈도 3 설명 잠금

단어 설명 (뜻/사용법)

샘플북은 단어 설명을 10개까지만 제공합니다.
나머지 설명은 **peshare.com 정식판**에서 이어집니다.

수능 기출 문장

[48] But when the theme showed much variation, the students' attention focused on the new detail to such an extent that they no longer 'heard' the basic theme.

feeling

#309 빈도 3 설명 잠금

단어 설명 (뜻/사용법)

샘플북은 단어 설명을 10개까지만 제공합니다.
나머지 설명은 **peshare.com 정식판**에서 이어집니다.

수능 기출 문장

[30] She liked the clean, luxuriant feeling as she swept down with the current.

[46] Furthermore, many good friends have little in common except a warm loving feeling of respect and rapport.

female

#310 빈도 3 설명 잠금

단어 설명 (뜻/사용법)

샘플북은 단어 설명을 10개까지만 제공합니다.
나머지 설명은 **peshare.com 정식판**에서 이어집니다.

수능 기출 문장

[38] ① For both rural and urban areas, the percentages of male children diagnosed with asthma were higher than those of female children for all the periods.

[38] ③ Regarding female children with asthma, the lowest percentage in urban areas was greater than the highest percentage in rural areas.

[38] ⑤ In rural areas, the percentages of female children with asthma were the same in the 2002-2003 period and the 2004-2005 period.

finally

#311 빈도 3 설명 잠금

단어 설명 (뜻/사용법)

샘플북은 단어 설명을 10개까지만 제공합니다.
나머지 설명은 **peshare.com 정식판**에서 이어집니다.

수능 기출 문장

[48] Finally, we'll have another person record when it appears next.

fit

#312 빈도 3 설명 잠금

단어 설명 (뜻/사용법)

샘플북은 단어 설명을 10개까지만 제공합니다.
나머지 설명은 **peshare.com 정식판**에서 이어집니다.

수능 기출 문장

[48] Then we can start all three tape recorders at exactly the same time to see if the recordings fit!”

futile

#313 빈도 3 설명 잠금

단어 설명 (뜻/사용법)

샘플북은 단어 설명을 10개까지만 제공합니다.
나머지 설명은 **peshare.com 정식판**에서 이어집니다.

수능 기출 문장

[48] After several futile attempts to teach the role of theme, or the prominent repeated melody, in classical music, the teacher was at wit's end.

gather

#314 빈도 3 설명 잠금

단어 설명 (뜻/사용법)

샘플북은 단어 설명을 10개까지만 제공합니다.
나머지 설명은 **peshare.com 정식판**에서 이어집니다.

수능 기출 문장

[48] With this problem in mind, one afternoon during the lunch hour, she noticed a group of students gathered in a corner of the school yard.

ground

#315 빈도 3 설명 잠금

단어 설명 (뜻/사용법)

샘플북은 단어 설명을 10개까지만 제공합니다.
나머지 설명은 **peshare.com 정식판**에서 이어집니다.

수능 기출 문장

[26] Your resolve to secure a sufficiency of food for yourself and your family will induce you to spend weary days in tilling the ground and tending livestock; but if Nature provided food and meat in abundance ready for the table, you would thank Nature for sparing you much labor and consider yourself so much the better off.

[30] The ground fell with unexpected sharpness, and the water level seemed to jump from her knees to her waist.

[43] Social definitions of the body are grounded in social relations and influenced by those with the power to promote agreement about what should be considered 'natural' when it comes to the body.

grow

#316 빈도 3 설명 잠금

단어 설명 (뜻/사용법)

샘플북은 단어 설명을 10개까지만 제공합니다.
나머지 설명은 **peshare.com 정식판**에서 이어집니다.

수능 기출 문장

[37] Bristlecone pines are unusual trees that grow in the mountain regions of western America, sometimes as high as two or more miles above sea level.

[37] Bristlecone pines grow faster in richer conditions, but die earlier and soon decay.

[37] They grow very slowly and range from 15 to 40 feet in height.

growth

#317 빈도 3 설명 잠금

단어 설명 (뜻/사용법)

샘플북은 단어 설명을 10개까지만 제공합니다.
나머지 설명은 **peshare.com 정식판**에서 이어집니다.

수능 기출 문장

[35] This has happened to old-growth forests and coastal wetlands in the United States and is now occurring in tropical forests throughout the world.

[46] When we look for these gifts we will surely find them — and in doing so, we will open the door to a world of personal growth.

higher

#318 빈도 3 설명 잠금

단어 설명 (뜻/사용법)

샘플북은 단어 설명을 10개까지만 제공합니다.
나머지 설명은 **peshare.com 정식판**에서 이어집니다.

수능 기출 문장

[31] For a child, it could be placing with trembling fingers the last block on a tower she has built, higher than any she has built so far; for a sprinter, it could be trying to beat his own record; for a violinist, mastering an uncomplicated / intricate musical passage.

[38] ① For both rural and urban areas, the percentages of male children diagnosed with asthma were higher than those of female children for all the periods.

[38] ② During all the periods, the percentages of male children with asthma were higher in urban areas than in rural areas.

hour

#319 빈도 3 설명 잠금

단어 설명 (뜻/사용법)

샘플북은 단어 설명을 10개까지만 제공합니다.
나머지 설명은 **peshare.com 정식판**에서 이어집니다.

수능 기출 문장

[48] With this problem in mind, one afternoon during the lunch hour, she noticed a group of students gathered in a corner of the school yard.

human

#320 빈도 3 설명 잠금

단어 설명 (뜻/사용법)

샘플북은 단어 설명을 10개까지만 제공합니다.
나머지 설명은 **peshare.com 정식판**에서 이어집니다.

수능 기출 문장

[29] Everything human is relative, because everything rests on an inner polarity; for everything is a phenomenon of energy.

[40] Whenever a geneticist unlocks new secrets of the DNA molecule, it adds to our knowledge base and enables us to better the human condition.

[40] Whenever an Olympic swimmer sets a new world record, it inspires others to bring out the best within them and go beyond that achievement to set new records of human performance.

identify

#321 빈도 3 설명 잠금

단어 설명 (뜻/사용법)

샘플북은 단어 설명을 10개까지만 제공합니다.
나머지 설명은 **peshare.com 정식판**에서 이어집니다.

수능 기출 문장

[48] She knew that her class had little trouble with simple variations and could easily identify themes that were repeated in a similar way.

inspiration

#322 빈도 3 설명 잠금

단어 설명 (뜻/사용법)

샘플북은 단어 설명을 10개까지만 제공합니다.
나머지 설명은 **peshare.com 정식판**에서 이어집니다.

수능 기출 문장

[48] At that moment, a sudden inspiration took hold.

institution

#323 빈도 3 설명 잠금

단어 설명 (뜻/사용법)

샘플북은 단어 설명을 10개까지만 제공합니다.
나머지 설명은 **peshare.com 정식판**에서 이어집니다.

수능 기출 문장

[22] If strong bonds make even a single dissent less likely, the performance of groups and institutions will be impaired.

[45] Unlike the modern society, the primitive society has less specialized knowledge to transmit, and since its way of life is enacted before the eyes of all, it has no need to create a separate institution of education such as the school.

[45] Unlike the primitive child who learns from his _____ surroundings, the modern child learns in educational institutions, which results in _____ from his elders.

keep

#324 빈도 3 설명 잠금

단어 설명 (뜻/사용법)

샘플북은 단어 설명을 10개까지만 제공합니다.
나머지 설명은 **peshare.com 정식판**에서 이어집니다.

수능 기출 문장

[18] Unfortunately, our jobs now have us both traveling most weeks, and we simply cannot keep up with a daily paper.

[20] The word ‘courage’ takes on added meaning if you keep in mind that it is derived from the Latin word ‘cor’ ① meaning ‘heart.’

[33] Is it time to keep making what you are making?

least

#325 빈도 3 설명 잠금

단어 설명 (뜻/사용법)

샘플북은 단어 설명을 10개까지만 제공합니다.
나머지 설명은 **peshare.com 정식판**에서 이어집니다.

수능 기출 문장

[44] (⑤) This emotional and sensory appeal of soft cookies is apparently at least as strong as are the physical cravings that the product satisfies.

[46] People who enjoy the best relationships with others, who live life with the least frustration regarding their differences, have learned that differences are to be expected, a fact of life.

less

#326 빈도 3 설명 잠금

단어 설명 (뜻/사용법)

샘플북은 단어 설명을 10개까지만 제공합니다.
나머지 설명은 **peshare.com 정식판**에서 이어집니다.

수능 기출 문장

[22] If strong bonds make even a single dissent less likely, the performance of groups and institutions will be impaired.

[45] A further reason for this alienation in modern societies is that in his conception of reality the modern adult owes less to his direct experience and more to the experience of his culture than does primitive man.

[45] Unlike the modern society, the primitive society has less specialized knowledge to transmit, and since its way of life is enacted before the eyes of all, it has no need to create a separate institution of education such as the school.

let

#327 빈도 3 설명 잠금

단어 설명 (뜻/사용법)

샘플북은 단어 설명을 10개까지만 제공합니다.
나머지 설명은 **peshare.com 정식판**에서 이어집니다.

수능 기출 문장

[48] Let’s play Beethoven’s Eroica again.

level

#328 빈도 3 설명 잠금

단어 설명 (뜻/사용법)

샘플북은 단어 설명을 10개까지만 제공합니다.
나머지 설명은 **peshare.com 정식판**에서 이어집니다.

수능 기출 문장

[30] The ground fell with unexpected sharpness, and the water level seemed to jump from her knees to her waist.

[37] Bristlecone pines are unusual trees that grow in the mountain regions of western America, sometimes as high as two or more miles above sea level.

[44] Some reasons might be to satisfy your hunger, to increase your sugar level, or just to have something to chew on.

likely

#329 빈도 3 설명 잠금

단어 설명 (뜻/사용법)

샘플북은 단어 설명을 10개까지만 제공합니다.
나머지 설명은 **peshare.com 정식판**에서 이어집니다.

수능 기출 문장

[22] If strong bonds make even a single dissent less likely, the performance of groups and institutions will be impaired.

[24] A bat that fails to feed for two nights is likely to die.

[24] Since no bat can be certain of success on any given night, it is likely that the donor will itself eventually need help from some nest-mate.

listener

#330 빈도 3 설명 잠금

단어 설명 (뜻/사용법)

샘플북은 단어 설명을 10개까지만 제공합니다.
나머지 설명은 **peshare.com 정식판**에서 이어집니다.

수능 기출 문장

[48] Having reminded her students many times that composers like Wagner depended on the listeners' remembering the earlier theme to recognize its later use, she was determined to make her students understand that themes recur throughout a piece.

longer

#331 빈도 3 설명 잠금

단어 설명 (뜻/사용법)

샘플북은 단어 설명을 10개까지만 제공합니다.
나머지 설명은 **peshare.com 정식판**에서 이어집니다.

수능 기출 문장

[48] But when the theme showed much variation, the students' attention focused on the new detail to such an extent that they no longer 'heard' the basic theme.

longest

#332 빈도 3 설명 잠금

단어 설명 (뜻/사용법)

샘플북은 단어 설명을 10개까지만 제공합니다.
나머지 설명은 **peshare.com 정식판**에서 이어집니다.

수능 기출 문장

[27] As it turned out, over 70 percent of the real subjects _____ and said that the medium-length line was the longest.

[27] He showed them three line segments, and asked each one in turn which line was the longest.

[27] However, Asch had secretly instructed all but the last person in each group, who was the real subject of the experiment, to say that the medium-length line was the longest.

melody

#333 빈도 3 설명 잠금

단어 설명 (뜻/사용법)

샘플북은 단어 설명을 10개까지만 제공합니다.
나머지 설명은 **peshare.com 정식판**에서 이어집니다.

수능 기출 문장

[48] After several futile attempts to teach the role of theme, or the prominent repeated melody, in classical music, the teacher was at wit's end.

need

#334 빈도 3 설명 잠금

단어 설명 (뜻/사용법)

샘플북은 단어 설명을 10개까지만 제공합니다.
나머지 설명은 **peshare.com 정식판**에서 이어집니다.

수능 기출 문장

[24] Since no bat can be certain of success on any given night, it is likely that the donor will itself eventually need help from some nest-mate.

[25] The more meaning you can pack into a single word, the fewer words are needed to get the idea across.

[45] Unlike the modern society, the primitive society has less specialized knowledge to transmit, and since its way of life is enacted before the eyes of all, it has no need to create a separate institution of education such as the school.

nest

#335 빈도 3 설명 잠금

단어 설명 (뜻/사용법)

샘플북은 단어 설명을 10개까지만 제공합니다.
나머지 설명은 **peshare.com 정식판**에서 이어집니다.

수능 기출 문장

[24] In a classic set of studies over a ten-year period, biologist Gerald Wilkinson found that, when vampire bats return to their communal nests from a successful night's foraging, they frequently vomit blood and share it with other nest-mates, including even non-relatives.

[24] Since no bat can be certain of success on any given night, it is likely that the donor will itself eventually need help from some nest-mate.

night

#336 빈도 3 설명 잠금

단어 설명 (뜻/사용법)

샘플북은 단어 설명을 10개까지만 제공합니다.
나머지 설명은 **peshare.com 정식판**에서 이어집니다.

수능 기출 문장

[24] A bat that fails to feed for two nights is likely to die.

[24] In a classic set of studies over a ten-year period, biologist Gerald Wilkinson found that, when vampire bats return to their communal nests from a successful night's foraging, they frequently vomit blood and share it with other nest-mates, including even non-relatives.

[24] Since no bat can be certain of success on any given night, it is likely that the donor will itself eventually need help from some nest-mate.

now

#337 빈도 3 설명 잠금

단어 설명 (뜻/사용법)

샘플북은 단어 설명을 10개까지만 제공합니다.
나머지 설명은 **peshare.com 정식판**에서 이어집니다.

수능 기출 문장

[18] Unfortunately, our jobs now have us both traveling most weeks, and we simply cannot keep up with a daily paper.

[35] This has happened to old-growth forests and coastal wetlands in the United States and is now occurring in tropical forests throughout the world.

[43] Some people in the sociology of sport are now working with colleagues in other disciplines who share interests in the body.

offer

#338 빈도 3 설명 잠금

단어 설명 (뜻/사용법)

샘플북은 단어 설명을 10개까지만 제공합니다.
나머지 설명은 **peshare.com 정식판**에서 이어집니다.

수능 기출 문장

[34] Many writers, especially in the academic community, are directly responding to other writers — a scientist reexamining the experimental procedures of other scientists; a literary critic taking exception to a prevailing method of interpretation; a sociologist offering an alternative explanation of a colleague's data; a historian participating as respondent in a conference.

[46] Everyone is unique and has different gifts to offer.

opposite

#339 빈도 3 설명 잠금

단어 설명 (뜻/사용법)

샘플북은 단어 설명을 10개까지만 제공합니다.
나머지 설명은 **peshare.com 정식판**에서 이어집니다.

수능 기출 문장

[29] Therefore the tendency to deny all previous values in favor of their opposites is just _____.

[46] I've seen people from opposite ends of the spectrum economically and politically that ended up in happy, lasting marriages.

order

#340 빈도 3 설명 잠금

단어 설명 (뜻/사용법)

샘플북은 단어 설명을 10개까지만 제공합니다.
나머지 설명은 **peshare.com 정식판**에서 이어집니다.

수능 기출 문장

[23] Children must be taught to perform good deeds for their own sake, not in order to receive stickers, stars, and candy bars.

[23] I have always taught my children that politeness, learning, and order are good things, and that something good is to be desired and developed for its own sake.

[36] It was his practice to conceal himself at previews of his paintings in order to hear the public's opinions of his masterpieces.

part

#341 빈도 3 설명 잠금

단어 설명 (뜻/사용법)

샘플북은 단어 설명을 10개까지만 제공합니다.
나머지 설명은 **peshare.com 정식판**에서 이어집니다.

수능 기출 문장

[27] Asch assembled groups of twelve university students and announced that they were taking part in an experiment on visual perception.

[28] Thinking improves when parts of the mind are given other tasks, are charged with listening to music or following a line of trees.

[43] Recently, however, it is also being seen as a part of culture in the sense that it can be socially defined in different ways.

performance

#342 빈도 3 설명 잠금

단어 설명 (뜻/사용법)

샘플북은 단어 설명을 10개까지만 제공합니다.
나머지 설명은 **peshare.com 정식판**에서 이어집니다.

수능 기출 문장

[22] If strong bonds make even a single dissent less likely, the performance of groups and institutions will be impaired.

[40] Whenever an Olympic swimmer sets a new world record, it inspires others to bring out the best within them and go beyond that achievement to set new records of human performance.

[43] In their work they are asking critical questions about how the body is trained, disciplined, and manipulated in sports and how some sport scientists are using technology to probe, monitor, test, evaluate, and rehabilitate the body as a performance machine.

performer

#343 빈도 3 설명 잠금

단어 설명 (뜻/사용법)

샘플북은 단어 설명을 10개까지만 제공합니다.
나머지 설명은 **peshare.com 정식판**에서 이어집니다.

수능 기출 문장

[22] ③ The low performers usually voted unanimously, with little open debate.

[22] ④ As illustrated in the study, the high performers placed more importance on social bonds than the low performers, resulting in their high rate of success.

picture

#344 빈도 3 설명 잠금

단어 설명 (뜻/사용법)

샘플북은 단어 설명을 10개까지만 제공합니다.
나머지 설명은 **peshare.com 정식판**에서 이어집니다.

수능 기출 문장

[19] Intent on one of the pictures, ② she took a step back and hit the small table, tipping it over.

[19] While Joan was looking for a tablecloth, Kate was wandering around the room looking at the pictures on the walls.

[36] After correcting the picture the painter arranged a second preview.

piece

#345 빈도 3 설명 잠금

단어 설명 (뜻/사용법)

샘플북은 단어 설명을 10개까지만 제공합니다.
나머지 설명은 **peshare.com 정식판**에서 이어집니다.

수능 기출 문장

[48] Having reminded her students many times that composers like Wagner depended on the listeners' remembering the earlier theme to recognize its later use, she was determined to make her students understand that themes recur throughout a piece.

preview

#346 빈도 3 설명 잠금

단어 설명 (뜻/사용법)

샘플북은 단어 설명을 10개까지만 제공합니다.
나머지 설명은 **peshare.com 정식판**에서 이어집니다.

수능 기출 문장

[36] After correcting the picture the painter arranged a second preview.

[36] At one such preview a bootmaker criticized the shoes in a painting on which Apelles had labored long and hard.

[36] It was his practice to conceal himself at previews of his paintings in order to hear the public's opinions of his masterpieces.

produce

#347 빈도 3 설명 잠금

단어 설명 (뜻/사용법)

샘플북은 단어 설명을 10개까지만 제공합니다.
나머지 설명은 **peshare.com 정식판**에서 이어집니다.

수능 기출 문장

[22] ⑤ The central problem is that the voters in low-performing groups were trying to build social cohesion rather than to produce the highest returns.

[37] Cells that are produced as a result of these conditions are densely arranged.

[44] (①) It appears that cookie-producing companies are becoming aware of some other influences and, as a result, are delivering to the market products resulting from their awareness.

prominent

#348 빈도 3 설명 잠금

단어 설명 (뜻/사용법)

샘플북은 단어 설명을 10개까지만 제공합니다.
나머지 설명은 **peshare.com 정식판**에서 이어집니다.

수능 기출 문장

[48] After several futile attempts to teach the role of theme, or the prominent repeated melody, in classical music, the teacher was at wit's end.

rather

#349 빈도 3 설명 잠금

단어 설명 (뜻/사용법)

샘플북은 단어 설명을 10개까지만 제공합니다.
나머지 설명은 **peshare.com 정식판**에서 이어집니다.

수능 기출 문장

[22] ⑤ The central problem is that the voters in low-performing groups were trying to build social cohesion rather than to produce the highest returns.

[25] Big words are resented by persons who don't understand them and, of course, very often they are used to confuse and impress rather than clarify.

[42] Richard Dawkins and John Krebs argued that although in some circumstances it might be appropriate to describe animal signals as transferring information, in many other, perhaps most, cases there would be such a conflict of interest between signaller and receiver that it is more accurate to describe the signaller as attempting to 'manipulate' the receiver rather than just inform it.

recur

#350 빈도 3 설명 잠금

단어 설명 (뜻/사용법)

샘플북은 단어 설명을 10개까지만 제공합니다.
나머지 설명은 **peshare.com 정식판**에서 이어집니다.

수능 기출 문장

[48] Having reminded her students many times that composers like Wagner depended on the listeners' remembering the earlier theme to recognize its later use, she was determined to make her students understand that themes recur throughout a piece.

relatively

#351 빈도 3 설명 잠금

단어 설명 (뜻/사용법)

샘플북은 단어 설명을 10개까지만 제공합니다.
나머지 설명은 **peshare.com 정식판**에서 이어집니다.

수능 기출 문장

[24] So the costs are relatively low and the benefits are relatively high.

[44] (②) These relatively new product offerings are usually referred to as ‘soft’ or ‘chewy’ cookies, to distinguish them from the more typical crunchy varieties.

remain

#352 빈도 3 설명 잠금

단어 설명 (뜻/사용법)

샘플북은 단어 설명을 10개까지만 제공합니다.
나머지 설명은 **peshare.com 정식판**에서 이어집니다.

수능 기출 문장

[35] More often, an entire habitat does not completely disappear but instead is reduced gradually until only small patches remain.

[46] We can _____ the principle of separate realities and remain frustrated and angry over the fact that no one seems to conform to our way of thinking, or we can strive to understand what in Eastern philosophy is called ‘the way of things.’

remind

#353 빈도 3 설명 잠금

단어 설명 (뜻/사용법)

샘플북은 단어 설명을 10개까지만 제공합니다.
나머지 설명은 **peshare.com 정식판**에서 이어집니다.

수능 기출 문장

[48] Having reminded her students many times that composers like Wagner depended on the listeners' remembering the earlier theme to recognize its later use, she was determined to make her students understand that themes recur throughout a piece.

require

#354 빈도 3 설명 잠금

단어 설명 (뜻/사용법)

샘플북은 단어 설명을 10개까지만 제공합니다.
나머지 설명은 **peshare.com 정식판**에서 이어집니다.

수능 기출 문장

[20] To be courageous under all circumstances requires strong determination.

[28] There is an almost peculiar correlation between what is in front of our eyes and the thoughts we are able to have in our heads: large thoughts at times requiring large views, new thoughts new places.

[33] Innovation requires noticing signals outside the company itself: signals in the community, the environment, and the world at large.

rhythmically

#355 빈도 3 설명 잠금

단어 설명 (뜻/사용법)

샘플북은 단어 설명을 10개까지만 제공합니다.
나머지 설명은 **peshare.com 정식판**에서 이어집니다.

수능 기출 문장

[48] Several girls were moving their bodies rhythmically.

river

#356 빈도 3 설명 잠금

단어 설명 (뜻/사용법)

샘플북은 단어 설명을 10개까지만 제공합니다.
나머지 설명은 **peshare.com 정식판**에서 이어집니다.

수능 기출 문장

[30] And this was an unknown river.

[30] She stopped for a moment and anxiously scanned the river before her.

[30] She was concerned that as a townie, she'd had little experience of the countryside, and none at all of swimming in rivers.

rock

#357 빈도 3 설명 잠금

단어 설명 (뜻/사용법)

샘플북은 단어 설명을 10개까지만 제공합니다.
나머지 설명은 **peshare.com 정식판**에서 이어집니다.

수능 기출 문장

[48] Curious, she drew closer and found that the students were listening to a new rock hit.

scientist

#358 빈도 3 설명 잠금

단어 설명 (뜻/사용법)

샘플북은 단어 설명을 10개까지만 제공합니다.
나머지 설명은 **peshare.com 정식판**에서 이어집니다.

수능 기출 문장

[34] Many writers, especially in the academic community, are directly responding to other writers — a scientist reexamining the experimental procedures of other scientists; a literary critic taking exception to a prevailing method of interpretation; a sociologist offering an alternative explanation of a colleague's data; a historian participating as respondent in a conference.

[43] In their work they are asking critical questions about how the body is trained, disciplined, and manipulated in sports and how some sport scientists are using technology to probe, monitor, test, evaluate, and rehabilitate the body as a performance machine.

search

#359 빈도 3 설명 잠금

단어 설명 (뜻/사용법)

샘플북은 단어 설명을 10개까지만 제공합니다.
나머지 설명은 **peshare.com 정식판**에서 이어집니다.

수능 기출 문장

[48] Other teachers advised her to go on with something else, but she continued to search for a solution.

should

#360 빈도 3 설명 잠금

단어 설명 (뜻/사용법)

샘플북은 단어 설명을 10개까지만 제공합니다.
나머지 설명은 **peshare.com 정식판**에서 이어집니다.

수능 기출 문장

[20] Over 300 years ago La Rochefoucauld went a step further when he said: “Perfect courage is to do unwitnessed what we should be capable of doing before all men.”

[37] Considering the habitat of these trees, such as rocky areas where the soil is poor and precipitation is slight, it seems almost incredible that they should live so long or even survive at all.

[43] Social definitions of the body are grounded in social relations and influenced by those with the power to promote agreement about what should be considered ‘natural’ when it comes to the body.

signal

#361 빈도 3 설명 잠금

단어 설명 (뜻/사용법)

샘플북은 단어 설명을 10개까지만 제공합니다.
나머지 설명은 **peshare.com 정식판**에서 이어집니다.

수능 기출 문장

[33] Innovation requires noticing signals outside the company itself: signals in the community, the environment, and the world at large.

[42] Richard Dawkins and John Krebs argued that although in some circumstances it might be appropriate to describe animal signals as transferring information, in many other, perhaps most, cases there would be such a conflict of interest between signaller and receiver that it is more accurate to describe the signaller as attempting to ‘manipulate’ the receiver rather than just inform it.

simple

#362 빈도 3 설명 잠금

단어 설명 (뜻/사용법)

샘플북은 단어 설명을 10개까지만 제공합니다.
나머지 설명은 **peshare.com 정식판**에서 이어집니다.

수능 기출 문장

[48] She knew that her class had little trouble with simple variations and could easily identify themes that were repeated in a similar way.

simultaneously

#363 빈도 3 설명 잠금

단어 설명 (뜻/사용법)

샘플북은 단어 설명을 10개까지만 제공합니다.
나머지 설명은 **peshare.com 정식판**에서 이어집니다.

수능 기출 문장

[48] When they played the recordings simultaneously, the sounds blended sufficiently for the students to recognize their commonality.

since

#364 빈도 3 설명 잠금

단어 설명 (뜻/사용법)

샘플북은 단어 설명을 10개까지만 제공합니다.
나머지 설명은 **peshare.com 정식판**에서 이어집니다.

수능 기출 문장

[24] Since no bat can be certain of success on any given night, it is likely that the donor will itself eventually need help from some nest-mate.

[43] This new way of thinking about the body has challenged the traditional mind-body split that has characterized Western thought since the time of Plato.

[45] Unlike the modern society, the primitive society has less specialized knowledge to transmit, and since its way of life is enacted before the eyes of all, it has no need to create a separate institution of education such as the school.

sit

#365 빈도 3 설명 잠금

단어 설명 (뜻/사용법)

샘플북은 단어 설명을 10개까지만 제공합니다.
나머지 설명은 **peshare.com 정식판**에서 이어집니다.

수능 기출 문장

[41] This effect was worst for the students who sat on either side of them.

[41] University students in several of my seminar classes sat in a circle and each student took turns telling the others his or her name.

[44] (④) Apparently much of their appeal has to do with childhood memories of sitting on the back steps devouring those melt-in-your-mouth cookies that were delivered by Mom straight from the oven, while they were still soft.

soft

#366 빈도 3 설명 잠금

단어 설명 (뜻/사용법)

샘플북은 단어 설명을 10개까지만 제공합니다.
나머지 설명은 **peshare.com 정식판**에서 이어집니다.

수능 기출 문장

[44] (②) These relatively new product offerings are usually referred to as ‘ soft ’ or ‘chewy’ cookies, to distinguish them from the more typical crunchy varieties.

[44] (④) Apparently much of their appeal has to do with childhood memories of sitting on the back steps devouring those melt-in-your-mouth cookies that were delivered by Mom straight from the oven, while they were still soft .

[44] (⑤) This emotional and sensory appeal of soft cookies is apparently at least as strong as are the physical cravings that the product satisfies.

solution

#367 빈도 3 설명 잠금

단어 설명 (뜻/사용법)

샘플북은 단어 설명을 10개까지만 제공합니다.
나머지 설명은 **peshare.com 정식판**에서 이어집니다.

수능 기출 문장

[48] Other teachers advised her to go on with something else, but she continued to search for a solution.

soon

#368 빈도 3 설명 잠금

단어 설명 (뜻/사용법)

샘플북은 단어 설명을 10개까지만 제공합니다.
나머지 설명은 **peshare.com 정식판**에서 이어집니다.

수능 기출 문장

[18] If you have questions about this matter, please leave a message at (212) 555-5612, and either my wife or I will call you back as soon as we can.

[19] Soon ① she came back with the cups and saucers and put them down on a small side table.

[37] Bristlecone pines grow faster in richer conditions, but die earlier and soon decay.

sound

#369 빈도 3 설명 잠금

단어 설명 (뜻/사용법)

샘플북은 단어 설명을 10개까지만 제공합니다.
나머지 설명은 **peshare.com 정식판**에서 이어집니다.

수능 기출 문장

[48] When they played the recordings simultaneously, the sounds blended sufficiently for the students to recognize their commonality.

stop

#370 빈도 3 설명 잠금

단어 설명 (뜻/사용법)

샘플북은 단어 설명을 10개까지만 제공합니다.
나머지 설명은 **peshare.com 정식판**에서 이어집니다.

수능 기출 문장

[18] In the meantime, we will expect delivery to stop no later than the end of this week.

[18] So we would like to request that you stop delivery to our home.

[30] She stopped for a moment and anxiously scanned the river before her.

study

#371 빈도 3 설명 잠금

단어 설명 (뜻/사용법)

샘플북은 단어 설명을 10개까지만 제공합니다.
나머지 설명은 **peshare.com 정식판**에서 이어집니다.

수능 기출 문장

[22] ① A study of investment clubs showed that the worst-performing clubs were built on affective ties and were primarily social, while the best-performing clubs limited social connections and focused on making money.

[22] ④ As illustrated in the study, the high performers placed more importance on social bonds than the low performers, resulting in their high rate of success.

[24] In a classic set of studies over a ten-year period, biologist Gerald Wilkinson found that, when vampire bats return to their communal nests from a successful night's foraging, they frequently vomit blood and share it with other nest-mates, including even non-relatives.

success

#372 빈도 3 설명 잠금

단어 설명 (뜻/사용법)

샘플북은 단어 설명을 10개까지만 제공합니다.
나머지 설명은 **peshare.com 정식판**에서 이어집니다.

수능 기출 문장

[22] ④ As illustrated in the study, the high performers placed more importance on social bonds than the low performers, resulting in their high rate of success.

[24] Since no bat can be certain of success on any given night, it is likely that the donor will itself eventually need help from some nest-mate.

[44] However, recent success in the packaged-cookie market suggests that these may not be the only, or perhaps even the most important, reasons.

sudden

#373 빈도 3 설명 잠금

단어 설명 (뜻/사용법)

샘플북은 단어 설명을 10개까지만 제공합니다.
나머지 설명은 **peshare.com 정식판**에서 이어집니다.

수능 기출 문장

[48] At that moment, a sudden inspiration took hold.

suddenly

#374 빈도 3 설명 잠금

단어 설명 (뜻/사용법)

샘플북은 단어 설명을 10개까지만 제공합니다.
나머지 설명은 **peshare.com 정식판**에서 이어집니다.

수능 기출 문장

[48] Suddenly, however, delight appeared on their faces.

sufficiently

#375 빈도 3 설명 잠금

단어 설명 (뜻/사용법)

샘플북은 단어 설명을 10개까지만 제공합니다.
나머지 설명은 **peshare.com 정식판**에서 이어집니다.

수능 기출 문장

[48] When they played the recordings simultaneously, the sounds blended sufficiently for the students to recognize their commonality.

surprise

#376 빈도 3 설명 잠금

단어 설명 (뜻/사용법)

샘플북은 단어 설명을 10개까지만 제공합니다.
나머지 설명은 **peshare.com 정식판**에서 이어집니다.

수능 기출 문장

[48] Her students looked at her in surprise.

table

#377 빈도 3 설명 잠금

단어 설명 (뜻/사용법)

샘플북은 단어 설명을 10개까지만 제공합니다.
나머지 설명은 **peshare.com 정식판**에서 이어집니다.

수능 기출 문장

[19] Intent on one of the pictures, ② she took a step back and hit the small table, tipping it over.

[19] Soon ① she came back with the cups and saucers and put them down on a small side table.

[26] Your resolve to secure a sufficiency of food for yourself and your family will induce you to spend weary days in tilling the ground and tending livestock; but if Nature provided food and meat in abundance ready for the table, you would thank Nature for sparing you much labor and consider yourself so much the better off.

task

#378 빈도 3 설명 잠금

단어 설명 (뜻/사용법)

샘플북은 단어 설명을 10개까지만 제공합니다.
나머지 설명은 **peshare.com 정식판**에서 이어집니다.

수능 기출 문장

[27] It was an easy task and the correct answer was obvious.

[28] The task can be as paralyzing as having to tell a joke or mimic an accent on demand.

[28] Thinking improves when parts of the mind are given other tasks, are charged with listening to music or following a line of trees.

tendency

#379 빈도 3 설명 잠금

단어 설명 (뜻/사용법)

샘플북은 단어 설명을 10개까지만 제공합니다.
나머지 설명은 **peshare.com 정식판**에서 이어집니다.

수능 기출 문장

[27] Psychologist Solomon Asch wanted to discover whether people's tendency to agree with their peers was stronger than their tendency toward independent thought and rational judgment.

[29] Therefore the tendency to deny all previous values in favor of their opposites is just _____.

thinking

#380 빈도 3 설명 잠금

단어 설명 (뜻/사용법)

샘플북은 단어 설명을 10개까지만 제공합니다.
나머지 설명은 **peshare.com 정식판**에서 이어집니다.

수능 기출 문장

[21] We try to support the present with the future and think / thinking of arranging things we cannot control, for a time we have no certainty of reaching.

[28] The mind _____ when thinking is all it is supposed to do.

[28] Thinking improves when parts of the mind are given other tasks, are charged with listening to music or following a line of trees.

[43] This new way of thinking about the body has challenged the traditional mind-body split that has characterized Western thought since the time of Plato.

[46] We can _____ the principle of separate realities and remain frustrated and angry over the fact that no one seems to conform to our way of thinking, or we can strive to understand what in Eastern philosophy is called ‘the way of things.’

travel

#381 빈도 3 설명 잠금

단어 설명 (뜻/사용법)

샘플북은 단어 설명을 10개까지만 제공합니다.
나머지 설명은 **peshare.com 정식판**에서 이어집니다.

수능 기출 문장

[18] Unfortunately, our jobs now have us both traveling most weeks, and we simply cannot keep up with a daily paper.

[32] Many people take numerous photos while traveling or on vacation or during significant life celebrations to ① preserve the experience for the future.

[45] Hence, the contemporary child must travel much further than the offspring of primitive man to acquire the world view of his elders.

tree

#382 빈도 3 설명 잠금

단어 설명 (뜻/사용법)

샘플북은 단어 설명을 10개까지만 제공합니다.
나머지 설명은 **peshare.com 정식판**에서 이어집니다.

수능 기출 문장

[28] Thinking improves when parts of the mind are given other tasks, are charged with listening to music or following a line of trees.

[37] Bristlecone pines are unusual trees that grow in the mountain regions of western America, sometimes as high as two or more miles above sea level.

[37] Considering the habitat of these trees, such as rocky areas where the soil is poor and precipitation is slight, it seems almost incredible that they should live so long or even survive at all.

trouble

#383 빈도 3 설명 잠금

단어 설명 (뜻/사용법)

샘플북은 단어 설명을 10개까지만 제공합니다.
나머지 설명은 **peshare.com 정식판**에서 이어집니다.

수능 기출 문장

[48] She knew that her class had little trouble with simple variations and could easily identify themes that were repeated in a similar way.

truly

#384 빈도 3 설명 잠금

단어 설명 (뜻/사용법)

샘플북은 단어 설명을 10개까지만 제공합니다.
나머지 설명은 **peshare.com 정식판**에서 이어집니다.

수능 기출 문장

[32] Teach yourself to use your camera in a way that ⑤ neglects your ongoing experiences, by truly looking at things and noticing what is beautiful and meaningful.

[46] You must truly own this idea and incorporate it into your daily life.

truth

#385 빈도 3 설명 잠금

단어 설명 (뜻/사용법)

샘플북은 단어 설명을 10개까지만 제공합니다.
나머지 설명은 **peshare.com 정식판**에서 이어집니다.

수능 기출 문장

[20] But persons who are daring in taking a wholehearted stand for truth often ④ achieving results that surpass their expectations.

[29] It is a fundamental mistake to imagine that when we see the non-value in a value or the untruth in a truth, the value or the truth ceases to exist.

view

#386 빈도 3 설명 잠금

단어 설명 (뜻/사용법)

샘플북은 단어 설명을 10개까지만 제공합니다.
나머지 설명은 **peshare.com 정식판**에서 이어집니다.

수능 기출 문장

[28] There is an almost peculiar correlation between what is in front of our eyes and the thoughts we are able to have in our heads: large thoughts at times requiring large views, new thoughts new places.

[43] The body has been viewed as a ‘natural’ phenomenon — a fixed, unchanging fact of nature.

[45] Hence, the contemporary child must travel much further than the offspring of primitive man to acquire the world view of his elders.

Wagner

#387 빈도 3 설명 잠금

단어 설명 (뜻/사용법)

샘플북은 단어 설명을 10개까지만 제공합니다.
나머지 설명은 **peshare.com 정식판**에서 이어집니다.

수능 기출 문장

[48] Having reminded her students many times that composers like Wagner depended on the listeners' remembering the earlier theme to recognize its later use, she was determined to make her students understand that themes recur throughout a piece.

water

#388 빈도 3 설명 잠금

단어 설명 (뜻/사용법)

샘플북은 단어 설명을 10개까지만 제공합니다.
나머지 설명은 **peshare.com 정식판**에서 이어집니다.

수능 기출 문장

[30] She took a deep breath and pushed herself into the water.

[30] The ground fell with unexpected sharpness, and the water level seemed to jump from her knees to her waist.

[30] The water seemed to welcome and embrace her.

why

#389 빈도 3 설명 잠금

단어 설명 (뜻/사용법)

샘플북은 단어 설명을 10개까지만 제공합니다.
나머지 설명은 **peshare.com 정식판**에서 이어집니다.

수능 기출 문장

[23] Why is it necessary to buy the minimal cooperation of children with rewards and treats?

[44] (③) Why all the fuss over their introduction?

[44] Why eat a cookie?

wit

#390 빈도 3 설명 잠금

단어 설명 (뜻/사용법)

샘플북은 단어 설명을 10개까지만 제공합니다.
나머지 설명은 **peshare.com 정식판**에서 이어집니다.

수능 기출 문장

[48] After several futile attempts to teach the role of theme, or the prominent repeated melody, in classical music, the teacher was at wit's end.

worry

#391 빈도 3 설명 잠금

단어 설명 (뜻/사용법)

샘플북은 단어 설명을 10개까지만 제공합니다.
나머지 설명은 **peshare.com 정식판**에서 이어집니다.

수능 기출 문장

[48] For a week or two, the teacher worried about the problem.

writer

#392 빈도 3 설명 잠금

단어 설명 (뜻/사용법)

샘플북은 단어 설명을 10개까지만 제공합니다.
나머지 설명은 **peshare.com 정식판**에서 이어집니다.

수능 기출 문장

[34] Experienced writers invariably write in a climate of discussion.

[34] Many writers, especially in the academic community, are directly responding to other writers — a scientist reexamining the experimental procedures of other scientists; a literary critic taking exception to a prevailing method of interpretation; a sociologist offering an alternative explanation of a colleague's data; a historian participating as respondent in a conference.

yard

#393 빈도 3 설명 잠금

단어 설명 (뜻/사용법)

샘플북은 단어 설명을 10개까지만 제공합니다.
나머지 설명은 **peshare.com 정식판**에서 이어집니다.

수능 기출 문장

[48] With this problem in mind, one afternoon during the lunch hour, she noticed a group of students gathered in a corner of the school yard.

yourself

#394 빈도 3 설명 잠금

단어 설명 (뜻/사용법)

샘플북은 단어 설명을 10개까지만 제공합니다.
나머지 설명은 **peshare.com 정식판**에서 이어집니다.

수능 기출 문장

[26] Your resolve to secure a sufficiency of food for yourself and your family will induce you to spend weary days in tilling the ground and tending livestock; but if Nature provided food and meat in abundance ready for the table, you would thank Nature for sparing you much labor and consider yourself so much the better off.

[32] Teach yourself to use your camera in a way that ⑤ neglects your ongoing experiences, by truly looking at things and noticing what is beautiful and meaningful.

able

#395 빈도 2 설명 잠금

단어 설명 (뜻/사용법)

샘플북은 단어 설명을 10개까지만 제공합니다.
나머지 설명은 **peshare.com 정식판**에서 이어집니다.

수능 기출 문장

[28] There is an almost peculiar correlation between what is in front of our eyes and the thoughts we are able to have in our heads: large thoughts at times requiring large views, new thoughts new places.

[41] However, surprisingly, they weren't able to recall the names of students who were seated close to them.

above

#396 빈도 2 설명 잠금

단어 설명 (뜻/사용법)

샘플북은 단어 설명을 10개까지만 제공합니다.
나머지 설명은 **peshare.com 정식판**에서 이어집니다.

수능 기출 문장

[37] Bristlecone pines are unusual trees that grow in the mountain regions of western America, sometimes as high as two or more miles above sea level.

[38] The above graph shows the percentage of children from birth to 5 years of age by gender diagnosed with asthma in rural and urban areas in Canada for the 2000-2001, 2002-2003, and 2004-2005 periods.

actually

#397 빈도 2 설명 잠금

단어 설명 (뜻/사용법)

샘플북은 단어 설명을 10개까지만 제공합니다.
나머지 설명은 **peshare.com 정식판**에서 이어집니다.

수능 기출 문장

[32] But the role of photographer may actually detract from their ② delight in the present moment.

[37] The environmental adversities, however, actually contribute to their longevity.

add

#398 빈도 2 설명 잠금

단어 설명 (뜻/사용법)

샘플북은 단어 설명을 10개까지만 제공합니다.
나머지 설명은 **peshare.com 정식판**에서 이어집니다.

수능 기출 문장

[20] The word ‘courage’ takes on added meaning if you keep in mind that it is derived from the Latin word ‘cor’ ① meaning ‘heart.’

[40] Whenever a geneticist unlocks new secrets of the DNA molecule, it adds to our knowledge base and enables us to better the human condition.

against

#399 빈도 2 설명 잠금

단어 설명 (뜻/사용법)

샘플북은 단어 설명을 10개까지만 제공합니다.
나머지 설명은 **peshare.com 정식판**에서 이어집니다.

수능 기출 문장

[26] An executed purpose, in short, is a transaction in which the time and energy spent on the execution are balanced against the resulting assets, and the ideal case is one in which _____.

[40] You see the world as one big contest, where everyone is competing against everybody else.

alienation

#400 빈도 2 설명 잠금

단어 설명 (뜻/사용법)

샘플북은 단어 설명을 10개까지만 제공합니다.
나머지 설명은 **peshare.com 정식판**에서 이어집니다.

수능 기출 문장

[45] A further reason for this alienation in modern societies is that in his conception of reality the modern adult owes less to his direct experience and more to the experience of his culture than does primitive man.

[45] As a result, there is little or none of that alienation of young from old so marked in modern industrial societies.

always

#401 빈도 2 설명 잠금

단어 설명 (뜻/사용법)

샘플북은 단어 설명을 10개까지만 제공합니다.
나머지 설명은 **peshare.com 정식판**에서 이어집니다.

수능 기출 문장

[23] I have always taught my children that politeness, learning, and order are good things, and that something good is to be desired and developed for its own sake.

[29] There must always be high and low, hot and cold, etc., so that the equilibrating process — which is energy — can take place.

anatomy

#402 빈도 2 설명 잠금

단어 설명 (뜻/사용법)

샘플북은 단어 설명을 10개까지만 제공합니다.
나머지 설명은 **peshare.com 정식판**에서 이어집니다.

수능 기출 문장

[36] Apelles was unable to restrain himself, for he knew that the criticism was unjust and the man knew nothing about anatomy.

[36] This time the bootmaker began to criticize the anatomy of one of the characters.

angry

#403 빈도 2 설명 잠금

단어 설명 (뜻/사용법)

샘플북은 단어 설명을 10개까지만 제공합니다.
나머지 설명은 **peshare.com 정식판**에서 이어집니다.

수능 기출 문장

[46] We can _____ the principle of separate realities and remain frustrated and angry over the fact that no one seems to conform to our way of thinking, or we can strive to understand what in Eastern philosophy is called ‘the way of things.’

apparently

#404 빈도 2 설명 잠금

단어 설명 (뜻/사용법)

샘플북은 단어 설명을 10개까지만 제공합니다.
나머지 설명은 **peshare.com 정식판**에서 이어집니다.

수능 기출 문장

[44] (④) Apparently much of their appeal has to do with childhood memories of sitting on the back steps devouring those melt-in-your-mouth cookies that were delivered by Mom straight from the oven, while they were still soft.

[44] (⑤) This emotional and sensory appeal of soft cookies is apparently at least as strong as are the physical cravings that the product satisfies.

appeal

#405 빈도 2 설명 잠금

단어 설명 (뜻/사용법)

샘플북은 단어 설명을 10개까지만 제공합니다.
나머지 설명은 **peshare.com 정식판**에서 이어집니다.

수능 기출 문장

[44] (④) Apparently much of their appeal has to do with childhood memories of sitting on the back steps devouring those melt-in-your-mouth cookies that were delivered by Mom straight from the oven, while they were still soft.

[44] (⑤) This emotional and sensory appeal of soft cookies is apparently at least as strong as are the physical cravings that the product satisfies.

around

#406 빈도 2 설명 잠금

단어 설명 (뜻/사용법)

샘플북은 단어 설명을 10개까지만 제공합니다.
나머지 설명은 **peshare.com 정식판**에서 이어집니다.

수능 기출 문장

[19] While Joan was looking for a tablecloth, Kate was wandering around the room looking at the pictures on the walls.

[36] Around 350 B.C. there lived in Greece a very famous painter named Apelles.

art

#407 빈도 2 설명 잠금

단어 설명 (뜻/사용법)

샘플북은 단어 설명을 10개까지만 제공합니다.
나머지 설명은 **peshare.com 정식판**에서 이어집니다.

수능 기출 문장

[39] Beginners to any art don't know what is important and what is irrelevant, so they try to absorb every detail.

[39] In martial arts, this sense of looking freshly at something is known as 'beginner's mind.'

background

#408 빈도 2 설명 잠금

단어 설명 (뜻/사용법)

샘플북은 단어 설명을 10개까지만 제공합니다.
나머지 설명은 **peshare.com 정식판**에서 이어집니다.

수능 기출 문장

[46] Individuals from extremely diverse backgrounds have learned to overlook their differences and live harmonious, loving lives together.

beautiful

#409 빈도 2 설명 잠금

단어 설명 (뜻/사용법)

샘플북은 단어 설명을 10개까지만 제공합니다.
나머지 설명은 **peshare.com 정식판**에서 이어집니다.

수능 기출 문장

[32] Teach yourself to use your camera in a way that ⑤ neglects your ongoing experiences, by truly looking at things and noticing what is beautiful and meaningful.

[32] The photos were beautiful but, he ③ lamented afterward he felt that he had missed out on the most important first moment of his son's life.

beginner

#410 빈도 2 설명 잠금

단어 설명 (뜻/사용법)

샘플북은 단어 설명을 10개까지만 제공합니다.
나머지 설명은 **peshare.com 정식판**에서 이어집니다.

수능 기출 문장

[39] Beginners to any art don't know what is important and what is irrelevant, so they try to absorb every detail.

[39] In martial arts, this sense of looking freshly at something is known as 'beginner's mind.'

belief

#411 빈도 2 설명 잠금

단어 설명 (뜻/사용법)

샘플북은 단어 설명을 10개까지만 제공합니다.
나머지 설명은 **peshare.com 정식판**에서 이어집니다.

수능 기출 문장

[46] Many people believe that it is critical to share similar, if not identical, beliefs and values with someone with whom they have a relationship.

between

#412 빈도 2 설명 잠금

단어 설명 (뜻/사용법)

샘플북은 단어 설명을 10개까지만 제공합니다.
나머지 설명은 **peshare.com 정식판**에서 이어집니다.

수능 기출 문장

[28] There is an almost peculiar correlation between what is in front of our eyes and the thoughts we are able to have in our heads: large thoughts at times requiring large views, new thoughts new places.

[42] Richard Dawkins and John Krebs argued that although in some circumstances it might be appropriate to describe animal signals as transferring information, in many other, perhaps most, cases there would be such a conflict of interest between signaller and receiver that it is more accurate to describe the signaller as attempting to ‘manipulate’ the receiver rather than just inform it.

big

#413 빈도 2 설명 잠금

단어 설명 (뜻/사용법)

샘플북은 단어 설명을 10개까지만 제공합니다.
나머지 설명은 **peshare.com 정식판**에서 이어집니다.

수능 기출 문장

[25] Big words are resented by persons who don't understand them and, of course, very often they are used to confuse and impress rather than clarify.

[40] You see the world as one big contest, where everyone is competing against everybody else.

birth

#414 빈도 2 설명 잠금

단어 설명 (뜻/사용법)

샘플북은 단어 설명을 10개까지만 제공합니다.
나머지 설명은 **peshare.com 정식판**에서 이어집니다.

수능 기출 문장

[32] I know a father who devoted himself earnestly to photographing the birth of his first and only child.

[38] The above graph shows the percentage of children from birth to 5 years of age by gender diagnosed with asthma in rural and urban areas in Canada for the 2000-2001, 2002-2003, and 2004-2005 periods.

both

#415 빈도 2 설명 잠금

단어 설명 (뜻/사용법)

샘플북은 단어 설명을 10개까지만 제공합니다.
나머지 설명은 **peshare.com 정식판**에서 이어집니다.

수능 기출 문장

[18] Unfortunately, our jobs now have us both traveling most weeks, and we simply cannot keep up with a daily paper.

[38] ① For both rural and urban areas, the percentages of male children diagnosed with asthma were higher than those of female children for all the periods.

Bristlecone

#416 빈도 2 설명 잠금

단어 설명 (뜻/사용법)

샘플북은 단어 설명을 10개까지만 제공합니다.
나머지 설명은 **peshare.com 정식판**에서 이어집니다.

수능 기출 문장

[37] Bristlecone pines are unusual trees that grow in the mountain regions of western America, sometimes as high as two or more miles above sea level.

[37] Bristlecone pines grow faster in richer conditions, but die earlier and soon decay.

camera

#417 빈도 2 설명 잠금

단어 설명 (뜻/사용법)

샘플북은 단어 설명을 10개까지만 제공합니다.
나머지 설명은 **peshare.com 정식판**에서 이어집니다.

수능 기출 문장

[32] Looking through the camera lens made him ④ detached from the scene.

[32] Teach yourself to use your camera in a way that ⑤ neglects your ongoing experiences, by truly looking at things and noticing what is beautiful and meaningful.

cell

#418 빈도 2 설명 잠금

단어 설명 (뜻/사용법)

샘플북은 단어 설명을 10개까지만 제공합니다.
나머지 설명은 **peshare.com 정식판**에서 이어집니다.

수능 기출 문장

[33] _____, when the fuel cell becomes the automotive engine of choice, the car companies focusing on increasing the efficiency of the internal combustion engine may find themselves left behind.

[37] Cells that are produced as a result of these conditions are densely arranged.

certain

#419 빈도 2 설명 잠금

단어 설명 (뜻/사용법)

샘플북은 단어 설명을 10개까지만 제공합니다.
나머지 설명은 **peshare.com 정식판**에서 이어집니다.

수능 기출 문장

[24] Since no bat can be certain of success on any given night, it is likely that the donor will itself eventually need help from some nest-mate.

[26] So far as you are wholly concentrated on bringing about a certain result, clearly the quicker and easier it is brought about the better.

challenge

#420 빈도 2 설명 잠금

단어 설명 (뜻/사용법)

샘플북은 단어 설명을 10개까지만 제공합니다.
나머지 설명은 **peshare.com 정식판**에서 이어집니다.

수능 기출 문장

[31] For each person there are thousands of opportunities, challenges to expand ourselves.

[43] This new way of thinking about the body has challenged the traditional mind-body split that has characterized Western thought since the time of Plato.

chance

#421 빈도 2 설명 잠금

단어 설명 (뜻/사용법)

샘플북은 단어 설명을 10개까지만 제공합니다.
나머지 설명은 **peshare.com 정식판**에서 이어집니다.

수능 기출 문장

[24] The reason, it turns out, is that blood-sharing greatly improves each bat's chances of survival.

[40] When other people fail, you feel there's a better chance for you to succeed.

clean

#422 빈도 2 설명 잠금

단어 설명 (뜻/사용법)

샘플북은 단어 설명을 10개까지만 제공합니다.
나머지 설명은 **peshare.com 정식판**에서 이어집니다.

수능 기출 문장

[19] As she helped Joan clean up, ④ she tried to think of a way to compensate her for the damage.

[30] She liked the clean, luxuriant feeling as she swept down with the current.

close

#423 빈도 2 설명 잠금

단어 설명 (뜻/사용법)

샘플북은 단어 설명을 10개까지만 제공합니다.
나머지 설명은 **peshare.com 정식판**에서 이어집니다.

수능 기출 문장

[24] Wilkinson showed that the blood donors are typically sharing their surpluses and, in so doing, are saving unsuccessful foragers that are close to starvation.

[41] However, surprisingly, they weren't able to recall the names of students who were seated close to them.

colleague

#424 빈도 2 설명 잠금

단어 설명 (뜻/사용법)

샘플북은 단어 설명을 10개까지만 제공합니다.
나머지 설명은 **peshare.com 정식판**에서 이어집니다.

수능 기출 문장

[34] Many writers, especially in the academic community, are directly responding to other writers — a scientist reexamining the experimental procedures of other scientists; a literary critic taking exception to a prevailing method of interpretation; a sociologist offering an alternative explanation of a colleague's data; a historian participating as respondent in a conference.

[43] Some people in the sociology of sport are now working with colleagues in other disciplines who share interests in the body.

common

#425 빈도 2 설명 잠금

단어 설명 (뜻/사용법)

샘플북은 단어 설명을 10개까지만 제공합니다.
나머지 설명은 **peshare.com 정식판**에서 이어집니다.

수능 기출 문장

[46] Furthermore, many good friends have little in common except a warm loving feeling of respect and rapport.

communication

#426 빈도 2 설명 잠금

단어 설명 (뜻/사용법)

샘플북은 단어 설명을 10개까지만 제공합니다.
나머지 설명은 **peshare.com 정식판**에서 이어집니다.

수능 기출 문장

[25] But this is not the fault of language; it is the arrogance of the individual who misuses the tools of communication.

[25] One of the little understood paradoxes in communication is that the more difficult the word, the shorter the explanation.

community

#427 빈도 2 설명 잠금

단어 설명 (뜻/사용법)

샘플북은 단어 설명을 10개까지만 제공합니다.
나머지 설명은 **peshare.com 정식판**에서 이어집니다.

수능 기출 문장

[33] Innovation requires noticing signals outside the company itself: signals in the community, the environment, and the world at large.

[34] Many writers, especially in the academic community, are directly responding to other writers — a scientist reexamining the experimental procedures of other scientists; a literary critic taking exception to a prevailing method of interpretation; a sociologist offering an alternative explanation of a colleague's data; a historian participating as respondent in a conference.

conform

#428 빈도 2 설명 잠금

단어 설명 (뜻/사용법)

샘플북은 단어 설명을 10개까지만 제공합니다.
나머지 설명은 **peshare.com 정식판**에서 이어집니다.

수능 기출 문장

[46] We can _____ the principle of separate realities and remain frustrated and angry over the fact that no one seems to conform to our way of thinking, or we can strive to understand what in Eastern philosophy is called ‘the way of things.’

conversation

#429 빈도 2 설명 잠금

단어 설명 (뜻/사용법)

샘플북은 단어 설명을 10개까지만 제공합니다.
나머지 설명은 **peshare.com 정식판**에서 이어집니다.

수능 기출 문장

[19] After a short conversation, Joan went to prepare coffee.

[28] Few places are more conducive to internal conversations than a moving plane, ship, or train.

correct

#430 빈도 2 설명 잠금

단어 설명 (뜻/사용법)

샘플북은 단어 설명을 10개까지만 제공합니다.
나머지 설명은 **peshare.com 정식판**에서 이어집니다.

수능 기출 문장

[27] It was an easy task and the correct answer was obvious.

[36] After correcting the picture the painter arranged a second preview.

couple

#431 빈도 2 설명 잠금

단어 설명 (뜻/사용법)

샘플북은 단어 설명을 10개까지만 제공합니다.
나머지 설명은 **peshare.com 정식판**에서 이어집니다.

수능 기출 문장

[46] I've seen couples from different ethnic groups merge into harmonious relationships, and I've seen people from different religions come together for a strong, lasting bond.

course

#432 빈도 2 설명 잠금

단어 설명 (뜻/사용법)

샘플북은 단어 설명을 10개까지만 제공합니다.
나머지 설명은 **peshare.com 정식판**에서 이어집니다.

수능 기출 문장

[20] The dictionary defines courage as a ‘quality which enables one to pursue a right course of action, through ② which one may provoke disapproval, hostility, or contempt.’

[25] Big words are resented by persons who don’t understand them and, of course, very often they are used to confuse and impress rather than clarify.

criticize

#433 빈도 2 설명 잠금

단어 설명 (뜻/사용법)

샘플북은 단어 설명을 10개까지만 제공합니다.
나머지 설명은 **peshare.com 정식판**에서 이어집니다.

수능 기출 문장

[36] At one such preview a bootmaker criticized the shoes in a painting on which Apelles had labored long and hard.

[36] This time the bootmaker began to criticize the anatomy of one of the characters.

cup

#434 빈도 2 설명 잠금

단어 설명 (뜻/사용법)

샘플북은 단어 설명을 10개까지만 제공합니다.
나머지 설명은 **peshare.com 정식판**에서 이어집니다.

수능 기출 문장

[19] All the cups and saucers were broken.

[19] Soon ① she came back with the cups and saucers and put them down on a small side table.

dangle

#435 빈도 2 설명 잠금

단어 설명 (뜻/사용법)

샘플북은 단어 설명을 10개까지만 제공합니다.
나머지 설명은 **peshare.com 정식판**에서 이어집니다.

수능 기출 문장

[42] * dangle : 매달다

[42] For example, an angler fish that dangles a worm-like bit of skin in front of a small fish and catches it because the smaller fish snaps at the ‘worm’ can certainly be said to have carried out a successful manipulation of its prey.

deed

#436 빈도 2 설명 잠금

단어 설명 (뜻/사용법)

샘플북은 단어 설명을 10개까지만 제공합니다.
나머지 설명은 **peshare.com 정식판**에서 이어집니다.

수능 기출 문장

[23] Children must be taught to perform good deeds for their own sake, not in order to receive stickers, stars, and candy bars.

[23] Or Lincoln Dollars for picking up trash on the playground or for helping a young child find the bathroom — deeds that used to be called ‘good citizenship.’

define

#437 빈도 2 설명 잠금

단어 설명 (뜻/사용법)

샘플북은 단어 설명을 10개까지만 제공합니다.
나머지 설명은 **peshare.com 정식판**에서 이어집니다.

수능 기출 문장

[20] The dictionary defines courage as a ‘quality which enables one to pursue a right course of action, through ② which one may provoke disapproval, hostility, or contempt.’

[43] Recently, however, it is also being seen as a part of culture in the sense that it can be socially defined in different ways.

deliver

#438 빈도 2 설명 잠금

단어 설명 (뜻/사용법)

샘플북은 단어 설명을 10개까지만 제공합니다.
나머지 설명은 **peshare.com 정식판**에서 이어집니다.

수능 기출 문장

[44] (①) It appears that cookie-producing companies are becoming aware of some other influences and, as a result, are delivering to the market products resulting from their awareness.

[44] (④) Apparently much of their appeal has to do with childhood memories of sitting on the back steps devouring those melt-in-your-mouth cookies that were delivered by Mom straight from the oven, while they were still soft.

densely

#439 빈도 2 설명 잠금

단어 설명 (뜻/사용법)

샘플북은 단어 설명을 10개까지만 제공합니다.
나머지 설명은 **peshare.com 정식판**에서 이어집니다.

수능 기출 문장

[37] Cells that are produced as a result of these conditions are densely arranged.

[37] The densely structured wood is resistant to invasion by insects and other potential pests.

describe

#440 빈도 2 설명 잠금

단어 설명 (뜻/사용법)

샘플북은 단어 설명을 10개까지만 제공합니다.
나머지 설명은 **peshare.com 정식판**에서 이어집니다.

수능 기출 문장

[42] Richard Dawkins and John Krebs argued that although in some circumstances it might be appropriate to describe animal signals as transferring information, in many other, perhaps most, cases there would be such a conflict of interest between signaller and receiver that it is more accurate to describe the signaller as attempting to 'manipulate' the receiver rather than just inform it.

diagnose

#441 빈도 2 설명 잠금

단어 설명 (뜻/사용법)

샘플북은 단어 설명을 10개까지만 제공합니다.
나머지 설명은 **peshare.com 정식판**에서 이어집니다.

수능 기출 문장

[38] The above graph shows the percentage of children from birth to 5 years of age by gender diagnosed with asthma in rural and urban areas in Canada for the 2000-2001, 2002-2003, and 2004-2005 periods.

[38] ① For both rural and urban areas, the percentages of male children diagnosed with asthma were higher than those of female children for all the periods.

die

#442 빈도 2 설명 잠금

단어 설명 (뜻/사용법)

샘플북은 단어 설명을 10개까지만 제공합니다.
나머지 설명은 **peshare.com 정식판**에서 이어집니다.

수능 기출 문장

[24] A bat that fails to feed for two nights is likely to die.

[37] Bristlecone pines grow faster in richer conditions, but die earlier and soon decay.

difficult

#443 빈도 2 설명 잠금

단어 설명 (뜻/사용법)

샘플북은 단어 설명을 10개까지만 제공합니다.
나머지 설명은 **peshare.com 정식판**에서 이어집니다.

수능 기출 문장

[25] One of the little understood paradoxes in communication is that the more difficult the word, the shorter the explanation.

[31] The best moments usually occur when a person's body or mind is stretched to its limits in a voluntary effort to accomplish something difficult and worthwhile.

discipline

#444 빈도 2 설명 잠금

단어 설명 (뜻/사용법)

샘플북은 단어 설명을 10개까지만 제공합니다.
나머지 설명은 **peshare.com 정식판**에서 이어집니다.

수능 기출 문장

[43] In their work they are asking critical questions about how the body is trained, disciplined, and manipulated in sports and how some sport scientists are using technology to probe, monitor, test, evaluate, and rehabilitate the body as a performance machine.

[43] Some people in the sociology of sport are now working with colleagues in other disciplines who share interests in the body.

dissent

#445 빈도 2 설명 잠금

단어 설명 (뜻/사용법)

샘플북은 단어 설명을 10개까지만 제공합니다.
나머지 설명은 **peshare.com 정식판**에서 이어집니다.

수능 기출 문장

[22] If strong bonds make even a single dissent less likely, the performance of groups and institutions will be impaired.

[22] ② Dissent was far more frequent in the high-performing clubs.

distinguish

#446 빈도 2 설명 잠금

단어 설명 (뜻/사용법)

샘플북은 단어 설명을 10개까지만 제공합니다.
나머지 설명은 **peshare.com 정식판**에서 이어집니다.

수능 기출 문장

[20] On the other hand, halfhearted individuals are seldom distinguished for courage even when it involves ⑤ their own welfare.

[44] (②) These relatively new product offerings are usually referred to as ‘soft’ or ‘chewy’ cookies, to distinguish them from the more typical crunchy varieties.

diverse

#447 빈도 2 설명 잠금

단어 설명 (뜻/사용법)

샘플북은 단어 설명을 10개까지만 제공합니다.
나머지 설명은 **peshare.com 정식판**에서 이어집니다.

수능 기출 문장

[46] Individuals from extremely diverse backgrounds have learned to overlook their differences and live harmonious, loving lives together.

donor

#448 빈도 2 설명 잠금

단어 설명 (뜻/사용법)

샘플북은 단어 설명을 10개까지만 제공합니다.
나머지 설명은 **peshare.com 정식판**에서 이어집니다.

수능 기출 문장

[24] Since no bat can be certain of success on any given night, it is likely that the donor will itself eventually need help from some nest-mate.

[24] Wilkinson showed that the blood donors are typically sharing their surpluses and, in so doing, are saving unsuccessful foragers that are close to starvation.

door

#449 빈도 2 설명 잠금

단어 설명 (뜻/사용법)

샘플북은 단어 설명을 10개까지만 제공합니다.
나머지 설명은 **peshare.com 정식판**에서 이어집니다.

수능 기출 문장

[46] When we look for these gifts we will surely find them — and in doing so, we will open the door to a world of personal growth.

Eastern

#450 빈도 2 설명 잠금

단어 설명 (뜻/사용법)

샘플북은 단어 설명을 10개까지만 제공합니다.
나머지 설명은 **peshare.com 정식판**에서 이어집니다.

수능 기출 문장

[46] We can _____ the principle of separate realities and remain frustrated and angry over the fact that no one seems to conform to our way of thinking, or we can strive to understand what in Eastern philosophy is called ‘the way of things.’

easy

#451 빈도 2 설명 잠금

단어 설명 (뜻/사용법)

샘플북은 단어 설명을 10개까지만 제공합니다.
나머지 설명은 **peshare.com 정식판**에서 이어집니다.

수능 기출 문장

[20] It is not easy ③ to show moral courage in the face of either indifference or opposition.

[27] It was an easy task and the correct answer was obvious.

economically

#452 빈도 2 설명 잠금

단어 설명 (뜻/사용법)

샘플북은 단어 설명을 10개까지만 제공합니다.
나머지 설명은 **peshare.com 정식판**에서 이어집니다.

수능 기출 문장

[46] I've seen people from opposite ends of the spectrum economically and politically that ended up in happy, lasting marriages.

edge

#453 빈도 2 설명 잠금

단어 설명 (뜻/사용법)

샘플북은 단어 설명을 10개까지만 제공합니다.
나머지 설명은 **peshare.com 정식판**에서 이어집니다.

수능 기출 문장

[25] For example, if you don't know, or use, the word 'imbricate,' you have to say to someone, 'having the edges overlapping in a regular arrangement like tiles on a roof, scales on a fish, or sepals on a plant.'

[41] The student who was next in line for an introduction was clearly on edge and after finishing his or her introduction, he or she was preoccupied with calming his or her nerves.

education

#454 빈도 2 설명 잠금

단어 설명 (뜻/사용법)

샘플북은 단어 설명을 10개까지만 제공합니다.
나머지 설명은 **peshare.com 정식판**에서 이어집니다.

수능 기출 문장

[45] Clearly, his debt to culture will vary with the nature of his education.

[45] Unlike the modern society, the primitive society has less specialized knowledge to transmit, and since its way of life is enacted before the eyes of all, it has no need to create a separate institution of education such as the school.

efficiency

#455 빈도 2 설명 잠금

단어 설명 (뜻/사용법)

샘플북은 단어 설명을 10개까지만 제공합니다.
나머지 설명은 **peshare.com 정식판**에서 이어집니다.

수능 기출 문장

[33] _____, the Erie Canal, which took four years to build, was regarded as the height of efficiency in its day.

[33] _____, when the fuel cell becomes the automotive engine of choice, the car companies focusing on increasing the efficiency of the internal combustion engine may find themselves left behind.

effort

#456 빈도 2 설명 잠금

단어 설명 (뜻/사용법)

샘플북은 단어 설명을 10개까지만 제공합니다.
나머지 설명은 **peshare.com 정식판**에서 이어집니다.

수능 기출 문장

[26] Purpose, then, justifies the efforts it exacts only conditionally, by their fruits.

[31] The best moments usually occur when a person's body or mind is stretched to its limits in a voluntary effort to accomplish something difficult and worthwhile.

elder

#457 빈도 2 설명 잠금

단어 설명 (뜻/사용법)

샘플북은 단어 설명을 10개까지만 제공합니다.
나머지 설명은 **peshare.com 정식판**에서 이어집니다.

수능 기출 문장

[45] Hence, the contemporary child must travel much further than the offspring of primitive man to acquire the world view of his elders.

[45] Unlike the primitive child who learns from his _____ surroundings, the modern child learns in educational institutions, which results in _____ from his elders.

enable

#458 빈도 2 설명 잠금

단어 설명 (뜻/사용법)

샘플북은 단어 설명을 10개까지만 제공합니다.
나머지 설명은 **peshare.com 정식판**에서 이어집니다.

수능 기출 문장

[20] The dictionary defines courage as a ‘quality which enables one to pursue a right course of action, through ② which one may provoke disapproval, hostility, or contempt.’

[40] Whenever a geneticist unlocks new secrets of the DNA molecule, it adds to our knowledge base and enables us to better the human condition.

engine

#459 빈도 2 설명 잠금

단어 설명 (뜻/사용법)

샘플북은 단어 설명을 10개까지만 제공합니다.
나머지 설명은 **peshare.com 정식판**에서 이어집니다.

수능 기출 문장

[33] _____, when the fuel cell becomes the automotive engine of choice, the car companies focusing on increasing the efficiency of the internal combustion engine may find themselves left behind.

entire

#460 빈도 2 설명 잠금

단어 설명 (뜻/사용법)

샘플북은 단어 설명을 10개까지만 제공합니다.
나머지 설명은 **peshare.com 정식판**에서 이어집니다.

수능 기출 문장

[35] More often, an entire habitat does not completely disappear but instead is reduced gradually until only small patches remain.

[41] The effect was clearly due to the social anxiety they experienced immediately before and after having to introduce themselves to the entire group.

especially

#461 빈도 2 설명 잠금

단어 설명 (뜻/사용법)

샘플북은 단어 설명을 10개까지만 제공합니다.
나머지 설명은 **peshare.com 정식판**에서 이어집니다.

수능 기출 문장

[34] Many writers, especially in the academic community, are directly responding to other writers — a scientist reexamining the experimental procedures of other scientists; a literary critic taking exception to a prevailing method of interpretation; a sociologist offering an alternative explanation of a colleague's data; a historian participating as respondent in a conference.

[35] Elimination of all but small patches of habitat is especially damaging because it not only eliminates many local species but also threatens those species that depend on vast acreage for their survival.

ethnic

#462 빈도 2 설명 잠금

단어 설명 (뜻/사용법)

샘플북은 단어 설명을 10개까지만 제공합니다.
나머지 설명은 **peshare.com 정식판**에서 이어집니다.

수능 기출 문장

[46] I've seen couples from different ethnic groups merge into harmonious relationships, and I've seen people from different religions come together for a strong, lasting bond.

example

#463 빈도 2 설명 잠금

단어 설명 (뜻/사용법)

샘플북은 단어 설명을 10개까지만 제공합니다.
나머지 설명은 **peshare.com 정식판**에서 이어집니다.

수능 기출 문장

[25] For example, if you don't know, or use, the word 'imbricate,' you have to say to someone, 'having the edges overlapping in a regular arrangement like tiles on a roof, scales on a fish, or sepals on a plant.'

[42] For example, an angler fish that dangles a worm-like bit of skin in front of a small fish and catches it because the smaller fish snaps at the 'worm' can certainly be said to have carried out a successful manipulation of its prey.

except

#464 빈도 2 설명 잠금

단어 설명 (뜻/사용법)

샘플북은 단어 설명을 10개까지만 제공합니다.
나머지 설명은 **peshare.com 정식판**에서 이어집니다.

수능 기출 문장

[46] Furthermore, many good friends have little in common except a warm loving feeling of respect and rapport.

exist

#465 빈도 2 설명 잠금

단어 설명 (뜻/사용법)

샘플북은 단어 설명을 10개까지만 제공합니다.
나머지 설명은 **peshare.com 정식판**에서 이어집니다.

수능 기출 문장

[29] It is a fundamental mistake to imagine that when we see the non-value in a value or the untruth in a truth, the value or the truth ceases to exist.

[35] Habitat diversity refers to the variety of places where life exists.

experiment

#466 빈도 2 설명 잠금

단어 설명 (뜻/사용법)

샘플북은 단어 설명을 10개까지만 제공합니다.
나머지 설명은 **peshare.com 정식판**에서 이어집니다.

수능 기출 문장

[27] Asch assembled groups of twelve university students and announced that they were taking part in an experiment on visual perception.

[27] However, Asch had secretly instructed all but the last person in each group, who was the real subject of the experiment, to say that the medium-length line was the longest.

explanation

#467 빈도 2 설명 잠금

단어 설명 (뜻/사용법)

샘플북은 단어 설명을 10개까지만 제공합니다.
나머지 설명은 **peshare.com 정식판**에서 이어집니다.

수능 기출 문장

[25] One of the little understood paradoxes in communication is that the more difficult the word, the shorter the explanation.

[34] Many writers, especially in the academic community, are directly responding to other writers — a scientist reexamining the experimental procedures of other scientists; a literary critic taking exception to a prevailing method of interpretation; a sociologist offering an alternative explanation of a colleague's data; a historian participating as respondent in a conference.

extremely

#468 빈도 2 설명 잠금

단어 설명 (뜻/사용법)

샘플북은 단어 설명을 10개까지만 제공합니다.
나머지 설명은 **peshare.com 정식판**에서 이어집니다.

수능 기출 문장

[46] Individuals from extremely diverse backgrounds have learned to overlook their differences and live harmonious, loving lives together.

eye

#469 빈도 2 설명 잠금

단어 설명 (뜻/사용법)

샘플북은 단어 설명을 10개까지만 제공합니다.
나머지 설명은 **peshare.com 정식판**에서 이어집니다.

수능 기출 문장

[28] There is an almost peculiar correlation between what is in front of our eyes and the thoughts we are able to have in our heads: large thoughts at times requiring large views, new thoughts new places.

[45] Unlike the modern society, the primitive society has less specialized knowledge to transmit, and since its way of life is enacted before the eyes of all, it has no need to create a separate institution of education such as the school.

filter

#470 빈도 2 설명 잠금

단어 설명 (뜻/사용법)

샘플북은 단어 설명을 10개까지만 제공합니다.
나머지 설명은 **peshare.com 정식판**에서 이어집니다.

수능 기출 문장

[39] Experienced martial artists use their experience as a filter to separate the essential from the irrelevant.

[39] When that filter mistakenly screens out something essential, then even seasoned masters can make mistakes.

finish

#471 빈도 2 설명 잠금

단어 설명 (뜻/사용법)

샘플북은 단어 설명을 10개까지만 제공합니다.
나머지 설명은 **peshare.com 정식판**에서 이어집니다.

수능 기출 문장

[33] By the time the canal was finished, the railroad had been established as the fittest technology for transportation.

[41] The student who was next in line for an introduction was clearly on edge and after finishing his or her introduction, he or she was preoccupied with calming his or her nerves.

food

#472 빈도 2 설명 잠금

단어 설명 (뜻/사용법)

샘플북은 단어 설명을 10개까지만 제공합니다.
나머지 설명은 **peshare.com 정식판**에서 이어집니다.

수능 기출 문장

[26] Your resolve to secure a sufficiency of food for yourself and your family will induce you to spend weary days in tilling the ground and tending livestock; but if Nature provided food and meat in abundance ready for the table, you would thank Nature for sparing you much labor and consider yourself so much the better off.

forage

#473 빈도 2 설명 잠금

단어 설명 (뜻/사용법)

샘플북은 단어 설명을 10개까지만 제공합니다.
나머지 설명은 **peshare.com 정식판**에서 이어집니다.

수능 기출 문장

[24] * forage : 먹이를 찾아다니다

[24] In a classic set of studies over a ten-year period, biologist Gerald Wilkinson found that, when vampire bats return to their communal nests from a successful night's foraging, they frequently vomit blood and share it with other nest-mates, including even non-relatives.

forest

#474 빈도 2 설명 잠금

단어 설명 (뜻/사용법)

샘플북은 단어 설명을 10개까지만 제공합니다.
나머지 설명은 **peshare.com 정식판**에서 이어집니다.

수능 기출 문장

[35] This has happened to old-growth forests and coastal wetlands in the United States and is now occurring in tropical forests throughout the world.

friend

#475 빈도 2 설명 잠금

단어 설명 (뜻/사용법)

샘플북은 단어 설명을 10개까지만 제공합니다.
나머지 설명은 **peshare.com 정식판**에서 이어집니다.

수능 기출 문장

[46] Furthermore, many good friends have little in common except a warm loving feeling of respect and rapport.

front

#476 빈도 2 설명 잠금

단어 설명 (뜻/사용법)

샘플북은 단어 설명을 10개까지만 제공합니다.
나머지 설명은 **peshare.com 정식판**에서 이어집니다.

수능 기출 문장

[28] There is an almost peculiar correlation between what is in front of our eyes and the thoughts we are able to have in our heads: large thoughts at times requiring large views, new thoughts new places.

[42] For example, an angler fish that dangles a worm-like bit of skin in front of a small fish and catches it because the smaller fish snaps at the ‘worm’ can certainly be said to have carried out a successful manipulation of its prey.

frustrated

#477 빈도 2 설명 잠금

단어 설명 (뜻/사용법)

샘플북은 단어 설명을 10개까지만 제공합니다.
나머지 설명은 **peshare.com 정식판**에서 이어집니다.

수능 기출 문장

[46] We can _____ the principle of separate realities and remain frustrated and angry over the fact that no one seems to conform to our way of thinking, or we can strive to understand what in Eastern philosophy is called 'the way of things.'

frustration

#478 빈도 2 설명 잠금

단어 설명 (뜻/사용법)

샘플북은 단어 설명을 10개까지만 제공합니다.
나머지 설명은 **peshare.com 정식판**에서 이어집니다.

수능 기출 문장

[46] People who enjoy the best relationships with others, who live life with the least frustration regarding their differences, have learned that differences are to be expected, a fact of life.

furthermore

#479 빈도 2 설명 잠금

단어 설명 (뜻/사용법)

샘플북은 단어 설명을 10개까지만 제공합니다.
나머지 설명은 **peshare.com 정식판**에서 이어집니다.

수능 기출 문장

[46] Furthermore, many good friends have little in common except a warm loving feeling of respect and rapport.

give

#480 빈도 2 설명 잠금

단어 설명 (뜻/사용법)

샘플북은 단어 설명을 10개까지만 제공합니다.
나머지 설명은 **peshare.com 정식판**에서 이어집니다.

수능 기출 문장

[24] Since no bat can be certain of success on any given night, it is likely that the donor will itself eventually need help from some nest-mate.

[28] Thinking improves when parts of the mind are given other tasks, are charged with listening to music or following a line of trees.

happen

#481 빈도 2 설명 잠금

단어 설명 (뜻/사용법)

샘플북은 단어 설명을 10개까지만 제공합니다.
나머지 설명은 **peshare.com 정식판**에서 이어집니다.

수능 기출 문장

[31] Optimal / Minimal experience is thus something that we make happen.

[35] This has happened to old-growth forests and coastal wetlands in the United States and is now occurring in tropical forests throughout the world.

happy

#482 빈도 2 설명 잠금

단어 설명 (뜻/사용법)

샘플북은 단어 설명을 10개까지만 제공합니다.
나머지 설명은 **peshare.com 정식판**에서 이어집니다.

수능 기출 문장

[46] I've seen people from opposite ends of the spectrum economically and politically that ended up in happy, lasting marriages.

hard

#483 빈도 2 설명 잠금

단어 설명 (뜻/사용법)

샘플북은 단어 설명을 10개까지만 제공합니다.
나머지 설명은 **peshare.com 정식판**에서 이어집니다.

수능 기출 문장

[31] Contrary to what we usually believe, the best moments in our lives are not the passive, receptive, relaxing times — although such experiences can also be enjoyable, if we have worked hard to attain / avoid them.

[36] At one such preview a bootmaker criticized the shoes in a painting on which Apelles had labored long and hard.

height

#484 빈도 2 설명 잠금

단어 설명 (뜻/사용법)

샘플북은 단어 설명을 10개까지만 제공합니다.
나머지 설명은 **peshare.com 정식판**에서 이어집니다.

수능 기출 문장

[33] _____, the Erie Canal, which took four years to build, was regarded as the height of efficiency in its day.

[37] They grow very slowly and range from 15 to 40 feet in height.

highest

#485 빈도 2 설명 잠금

단어 설명 (뜻/사용법)

샘플북은 단어 설명을 10개까지만 제공합니다.
나머지 설명은 **peshare.com 정식판**에서 이어집니다.

수능 기출 문장

[22] ⑤ The central problem is that the voters in low-performing groups were trying to build social cohesion rather than to produce the highest returns.

[38] ③ Regarding female children with asthma, the lowest percentage in urban areas was greater than the highest percentage in rural areas.

home

#486 빈도 2 설명 잠금

단어 설명 (뜻/사용법)

샘플북은 단어 설명을 10개까지만 제공합니다.
나머지 설명은 **peshare.com 정식판**에서 이어집니다.

수능 기출 문장

[18] So we would like to request that you stop delivery to our home.

[35] Each habitat is the home of numerous species, most of which depend on that habitat.

identical

#487 빈도 2 설명 잠금

단어 설명 (뜻/사용법)

샘플북은 단어 설명을 10개까지만 제공합니다.
나머지 설명은 **peshare.com 정식판**에서 이어집니다.

수능 기출 문장

[46] Many people believe that it is critical to share similar, if not identical, beliefs and values with someone with whom they have a relationship.

improve

#488 빈도 2 설명 잠금

단어 설명 (뜻/사용법)

샘플북은 단어 설명을 10개까지만 제공합니다.
나머지 설명은 **peshare.com 정식판**에서 이어집니다.

수능 기출 문장

[24] The reason, it turns out, is that blood-sharing greatly improves each bat's chances of survival.

[28] Thinking improves when parts of the mind are given other tasks, are charged with listening to music or following a line of trees.

incorporate

#489 빈도 2 설명 잠금

단어 설명 (뜻/사용법)

샘플북은 단어 설명을 10개까지만 제공합니다.
나머지 설명은 **peshare.com 정식판**에서 이어집니다.

수능 기출 문장

[46] You must truly own this idea and incorporate it into your daily life.

increase

#490 빈도 2 설명 잠금

단어 설명 (뜻/사용법)

샘플북은 단어 설명을 10개까지만 제공합니다.
나머지 설명은 **peshare.com 정식판**에서 이어집니다.

수능 기출 문장

[33] _____, when the fuel cell becomes the automotive engine of choice, the car companies focusing on increasing the efficiency of the internal combustion engine may find themselves left behind.

[44] Some reasons might be to satisfy your hunger, to increase your sugar level, or just to have something to chew on.

influence

#491 빈도 2 설명 잠금

단어 설명 (뜻/사용법)

샘플북은 단어 설명을 10개까지만 제공합니다.
나머지 설명은 **peshare.com 정식판**에서 이어집니다.

수능 기출 문장

[43] Social definitions of the body are grounded in social relations and influenced by those with the power to promote agreement about what should be considered 'natural' when it comes to the body.

[44] (①) It appears that cookie-producing companies are becoming aware of some other influences and, as a result, are delivering to the market products resulting from their awareness.

information

#492 빈도 2 설명 잠금

단어 설명 (뜻/사용법)

샘플북은 단어 설명을 10개까지만 제공합니다.
나머지 설명은 **peshare.com 정식판**에서 이어집니다.

수능 기출 문장

[42] In this case, if information has been transferred, it is most definitely false.

[42] Richard Dawkins and John Krebs argued that although in some circumstances it might be appropriate to describe animal signals as transferring information, in many other, perhaps most, cases there would be such a conflict of interest between signaller and receiver that it is more accurate to describe the signaller as attempting to ‘manipulate’ the receiver rather than just inform it.

instead

#493 빈도 2 설명 잠금

단어 설명 (뜻/사용법)

샘플북은 단어 설명을 10개까지만 제공합니다.
나머지 설명은 **peshare.com 정식판**에서 이어집니다.

수능 기출 문장

[35] More often, an entire habitat does not completely disappear but instead is reduced gradually until only small patches remain.

[45] Instead, the child acquires the heritage of his culture by observing and imitating adults in such activities as rituals, hunts, festivals, cultivation, and harvesting.

intellectual

#494 빈도 2 설명 잠금

단어 설명 (뜻/사용법)

샘플북은 단어 설명을 10개까지만 제공합니다.
나머지 설명은 **peshare.com 정식판**에서 이어집니다.

수능 기출 문장

[46] This understanding must go beyond a mere intellectual 'I know we're all different.'

interest

#495 빈도 2 설명 잠금

단어 설명 (뜻/사용법)

샘플북은 단어 설명을 10개까지만 제공합니다.
나머지 설명은 **peshare.com 정식판**에서 이어집니다.

수능 기출 문장

[42] Richard Dawkins and John Krebs argued that although in some circumstances it might be appropriate to describe animal signals as transferring information, in many other, perhaps most, cases there would be such a conflict of interest between signaller and receiver that it is more accurate to describe the signaller as attempting to ‘manipulate’ the receiver rather than just inform it.

[43] Some people in the sociology of sport are now working with colleagues in other disciplines who share interests in the body.

internal

#496 빈도 2 설명 잠금

단어 설명 (뜻/사용법)

샘플북은 단어 설명을 10개까지만 제공합니다.
나머지 설명은 **peshare.com 정식판**에서 이어집니다.

수능 기출 문장

[28] Few places are more conducive to internal conversations than a moving plane, ship, or train.

[33] _____, when the fuel cell becomes the automotive engine of choice, the car companies focusing on increasing the efficiency of the internal combustion engine may find themselves left behind.

investment

#497 빈도 2 설명 잠금

단어 설명 (뜻/사용법)

샘플북은 단어 설명을 10개까지만 제공합니다.
나머지 설명은 **peshare.com 정식판**에서 이어집니다.

수능 기출 문장

[22] ① A study of investment clubs showed that the worst-performing clubs were built on affective ties and were primarily social, while the best-performing clubs limited social connections and focused on making money.

[33] No matter how good your product is, remember that perfection of an existing product is not necessarily the best investment one can make.

involve

#498 빈도 2 설명 잠금

단어 설명 (뜻/사용법)

샘플북은 단어 설명을 10개까지만 제공합니다.
나머지 설명은 **peshare.com 정식판**에서 이어집니다.

수능 기출 문장

[20] On the other hand, halfhearted individuals are seldom distinguished for courage even when it involves ⑤ their own welfare.

[22] Consider the following implication involving the role of social bonds and affection among group members.

irrelevant

#499 빈도 2 설명 잠금

단어 설명 (뜻/사용법)

샘플북은 단어 설명을 10개까지만 제공합니다.
나머지 설명은 **peshare.com 정식판**에서 이어집니다.

수능 기출 문장

[39] Beginners to any art don't know what is important and what is irrelevant, so they try to absorb every detail.

[39] Experienced martial artists use their experience as a filter to separate the essential from the irrelevant.

itself

#500 빈도 2 설명 잠금

단어 설명 (뜻/사용법)

샘플북은 단어 설명을 10개까지만 제공합니다.
나머지 설명은 **peshare.com 정식판**에서 이어집니다.

수능 기출 문장

[24] Since no bat can be certain of success on any given night, it is likely that the donor will itself eventually need help from some nest-mate.

[33] Innovation requires noticing signals outside the company itself: signals in the community, the environment, and the world at large.

knowledge

#501 빈도 2 설명 잠금

단어 설명 (뜻/사용법)

샘플북은 단어 설명을 10개까지만 제공합니다.
나머지 설명은 **peshare.com 정식판**에서 이어집니다.

수능 기출 문장

[40] Whenever a geneticist unlocks new secrets of the DNA molecule, it adds to our knowledge base and enables us to better the human condition.

[45] Unlike the modern society, the primitive society has less specialized knowledge to transmit, and since its way of life is enacted before the eyes of all, it has no need to create a separate institution of education such as the school.

labor

#502 빈도 2 설명 잠금

단어 설명 (뜻/사용법)

샘플북은 단어 설명을 10개까지만 제공합니다.
나머지 설명은 **peshare.com 정식판**에서 이어집니다.

수능 기출 문장

[26] Your resolve to secure a sufficiency of food for yourself and your family will induce you to spend weary days in tilling the ground and tending livestock; but if Nature provided food and meat in abundance ready for the table, you would thank Nature for sparing you much labor and consider yourself so much the better off.

[36] At one such preview a bootmaker criticized the shoes in a painting on which Apelles had labored long and hard.

leave

#503 빈도 2 설명 잠금

단어 설명 (뜻/사용법)

샘플북은 단어 설명을 10개까지만 제공합니다.
나머지 설명은 **peshare.com 정식판**에서 이어집니다.

수능 기출 문장

[18] If you have questions about this matter, please leave a message at (212) 555-5612, and either my wife or I will call you back as soon as we can.

[33] _____, when the fuel cell becomes the automotive engine of choice, the car companies focusing on increasing the efficiency of the internal combustion engine may find themselves left behind.

length

#504 빈도 2 설명 잠금

단어 설명 (뜻/사용법)

샘플북은 단어 설명을 10개까지만 제공합니다.
나머지 설명은 **peshare.com 정식판**에서 이어집니다.

수능 기출 문장

[27] As it turned out, over 70 percent of the real subjects _____ and said that the medium-length line was the longest.

[27] However, Asch had secretly instructed all but the last person in each group, who was the real subject of the experiment, to say that the medium-length line was the longest.

limit

#505 빈도 2 설명 잠금

단어 설명 (뜻/사용법)

샘플북은 단어 설명을 10개까지만 제공합니다.
나머지 설명은 **peshare.com 정식판**에서 이어집니다.

수능 기출 문장

[22] ① A study of investment clubs showed that the worst-performing clubs were built on affective ties and were primarily social, while the best-performing clubs limited social connections and focused on making money.

[31] The best moments usually occur when a person's body or mind is stretched to its limits in a voluntary effort to accomplish something difficult and worthwhile.

long

#506 빈도 2 설명 잠금

단어 설명 (뜻/사용법)

샘플북은 단어 설명을 10개까지만 제공합니다.
나머지 설명은 **peshare.com 정식판**에서 이어집니다.

수능 기출 문장

[36] At one such preview a bootmaker criticized the shoes in a painting on which Apelles had labored long and hard.

[37] Considering the habitat of these trees, such as rocky areas where the soil is poor and precipitation is slight, it seems almost incredible that they should live so long or even survive at all.

love

#507 빈도 2 설명 잠금

단어 설명 (뜻/사용법)

샘플북은 단어 설명을 10개까지만 제공합니다.
나머지 설명은 **peshare.com 정식판**에서 이어집니다.

수능 기출 문장

[46] Individuals from extremely diverse backgrounds have learned to overlook their differences and live harmonious, loving lives together.

loving

#508 빈도 2 설명 잠금

단어 설명 (뜻/사용법)

샘플북은 단어 설명을 10개까지만 제공합니다.
나머지 설명은 **peshare.com 정식판**에서 이어집니다.

수능 기출 문장

[46] Furthermore, many good friends have little in common except a warm loving feeling of respect and rapport.

[46] Individuals from extremely diverse backgrounds have learned to overlook their differences and live harmonious, loving lives together.

mandatory

#509 빈도 2 설명 잠금

단어 설명 (뜻/사용법)

샘플북은 단어 설명을 10개까지만 제공합니다.
나머지 설명은 **peshare.com 정식판**에서 이어집니다.

수능 기출 문장

[46] While this may seem preferable, it is far from mandatory.

manipulate

#510 빈도 2 설명 잠금

단어 설명 (뜻/사용법)

샘플북은 단어 설명을 10개까지만 제공합니다.
나머지 설명은 **peshare.com 정식판**에서 이어집니다.

수능 기출 문장

[42] Richard Dawkins and John Krebs argued that although in some circumstances it might be appropriate to describe animal signals as transferring information, in many other, perhaps most, cases there would be such a conflict of interest between signaller and receiver that it is more accurate to describe the signaller as attempting to ‘manipulate’ the receiver rather than just inform it.

[43] In their work they are asking critical questions about how the body is trained, disciplined, and manipulated in sports and how some sport scientists are using technology to probe, monitor, test, evaluate, and rehabilitate the body as a performance machine.

market

#511 빈도 2 설명 잠금

단어 설명 (뜻/사용법)

샘플북은 단어 설명을 10개까지만 제공합니다.
나머지 설명은 **peshare.com 정식판**에서 이어집니다.

수능 기출 문장

[44] (①) It appears that cookie-producing companies are becoming aware of some other influences and, as a result, are delivering to the market products resulting from their awareness.

[44] However, recent success in the packaged-cookie market suggests that these may not be the only, or perhaps even the most important, reasons.

marriage

#512 빈도 2 설명 잠금

단어 설명 (뜻/사용법)

샘플북은 단어 설명을 10개까지만 제공합니다.
나머지 설명은 **peshare.com 정식판**에서 이어집니다.

수능 기출 문장

[46] I've seen people from opposite ends of the spectrum economically and politically that ended up in happy, lasting marriages.

martial

#513 빈도 2 설명 잠금

단어 설명 (뜻/사용법)

샘플북은 단어 설명을 10개까지만 제공합니다.
나머지 설명은 **peshare.com 정식판**에서 이어집니다.

수능 기출 문장

[39] Experienced martial artists use their experience as a filter to separate the essential from the irrelevant.

[39] In martial arts, this sense of looking freshly at something is known as ‘beginner’s mind.’

master

#514 빈도 2 설명 잠금

단어 설명 (뜻/사용법)

샘플북은 단어 설명을 10개까지만 제공합니다.
나머지 설명은 **peshare.com 정식판**에서 이어집니다.

수능 기출 문장

[31] For a child, it could be placing with trembling fingers the last block on a tower she has built, higher than any she has built so far; for a sprinter, it could be trying to beat his own record; for a violinist, mastering an uncomplicated / intricate musical passage.

[39] When that filter mistakenly screens out something essential, then even seasoned masters can make mistakes.

mate

#515 빈도 2 설명 잠금

단어 설명 (뜻/사용법)

샘플북은 단어 설명을 10개까지만 제공합니다.
나머지 설명은 **peshare.com 정식판**에서 이어집니다.

수능 기출 문장

[24] In a classic set of studies over a ten-year period, biologist Gerald Wilkinson found that, when vampire bats return to their communal nests from a successful night's foraging, they frequently vomit blood and share it with other nest-mates, including even non-relatives.

[24] Since no bat can be certain of success on any given night, it is likely that the donor will itself eventually need help from some nest-mate.

matter

#516 빈도 2 설명 잠금

단어 설명 (뜻/사용법)

샘플북은 단어 설명을 10개까지만 제공합니다.
나머지 설명은 **peshare.com 정식판**에서 이어집니다.

수능 기출 문장

[18] If you have questions about this matter, please leave a message at (212) 555-5612, and either my wife or I will call you back as soon as we can.

[33] No matter how good your product is, remember that perfection of an existing product is not necessarily the best investment one can make.

meaning

#517 빈도 2 설명 잠금

단어 설명 (뜻/사용법)

샘플북은 단어 설명을 10개까지만 제공합니다.
나머지 설명은 **peshare.com 정식판**에서 이어집니다.

수능 기출 문장

[20] The word ‘courage’ takes on added meaning if you keep in mind that it is derived from the Latin word ‘cor’ ① meaning ‘heart.’

[25] The more meaning you can pack into a single word, the fewer words are needed to get the idea across.

medium

#518 빈도 2 설명 잠금

단어 설명 (뜻/사용법)

샘플북은 단어 설명을 10개까지만 제공합니다.
나머지 설명은 **peshare.com 정식판**에서 이어집니다.

수능 기출 문장

[27] As it turned out, over 70 percent of the real subjects _____ and said that the medium-length line was the longest.

[27] However, Asch had secretly instructed all but the last person in each group, who was the real subject of the experiment, to say that the medium-length line was the longest.

mere

#519 빈도 2 설명 잠금

단어 설명 (뜻/사용법)

샘플북은 단어 설명을 10개까지만 제공합니다.
나머지 설명은 **peshare.com 정식판**에서 이어집니다.

수능 기출 문장

[46] This understanding must go beyond a mere intellectual ‘I know we’re all different.’

merge

#520 빈도 2 설명 잠금

단어 설명 (뜻/사용법)

샘플북은 단어 설명을 10개까지만 제공합니다.
나머지 설명은 **peshare.com 정식판**에서 이어집니다.

수능 기출 문장

[46] I've seen couples from different ethnic groups merge into harmonious relationships, and I've seen people from different religions come together for a strong, lasting bond.

might

#521 빈도 2 설명 잠금

단어 설명 (뜻/사용법)

샘플북은 단어 설명을 10개까지만 제공합니다.
나머지 설명은 **peshare.com 정식판**에서 이어집니다.

수능 기출 문장

[42] Richard Dawkins and John Krebs argued that although in some circumstances it might be appropriate to describe animal signals as transferring information, in many other, perhaps most, cases there would be such a conflict of interest between signaller and receiver that it is more accurate to describe the signaller as attempting to ‘manipulate’ the receiver rather than just inform it.

[44] Some reasons might be to satisfy your hunger, to increase your sugar level, or just to have something to chew on.

mile

#522 빈도 2 설명 잠금

단어 설명 (뜻/사용법)

샘플북은 단어 설명을 10개까지만 제공합니다.
나머지 설명은 **peshare.com 정식판**에서 이어집니다.

수능 기출 문장

[23] But at school they learned, and very quickly, that children earn Nature Trail tickets for running the quarter-mile track during lunch recess.

[37] Bristlecone pines are unusual trees that grow in the mountain regions of western America, sometimes as high as two or more miles above sea level.

minimal

#523 빈도 2 설명 잠금

단어 설명 (뜻/사용법)

샘플북은 단어 설명을 10개까지만 제공합니다.
나머지 설명은 **peshare.com 정식판**에서 이어집니다.

수능 기출 문장

[23] Why is it necessary to buy the minimal cooperation of children with rewards and treats?

[31] Optimal / Minimal experience is thus something that we make happen.

mistake

#524 빈도 2 설명 잠금

단어 설명 (뜻/사용법)

샘플북은 단어 설명을 10개까지만 제공합니다.
나머지 설명은 **peshare.com 정식판**에서 이어집니다.

수능 기출 문장

[29] It is a fundamental mistake to imagine that when we see the non-value in a value or the untruth in a truth, the value or the truth ceases to exist.

[39] When that filter mistakenly screens out something essential, then even seasoned masters can make mistakes.

natural

#525 빈도 2 설명 잠금

단어 설명 (뜻/사용법)

샘플북은 단어 설명을 10개까지만 제공합니다.
나머지 설명은 **peshare.com 정식판**에서 이어집니다.

수능 기출 문장

[43] Social definitions of the body are grounded in social relations and influenced by those with the power to promote agreement about what should be considered ‘natural’ when it comes to the body.

[43] The body has been viewed as a ‘natural’ phenomenon — a fixed, unchanging fact of nature.

necessarily

#526 빈도 2 설명 잠금

단어 설명 (뜻/사용법)

샘플북은 단어 설명을 10개까지만 제공합니다.
나머지 설명은 **peshare.com 정식판**에서 이어집니다.

수능 기출 문장

[29] Energy necessarily depends on a pre-existing polarity, without which there could be no energy.

[33] No matter how good your product is, remember that perfection of an existing product is not necessarily the best investment one can make.

never

#527 빈도 2 설명 잠금

단어 설명 (뜻/사용법)

샘플북은 단어 설명을 10개까지만 제공합니다.
나머지 설명은 **peshare.com 정식판**에서 이어집니다.

수능 기출 문장

[21] We almost never think of the present, and if we do so, it is only to shed light on our plans for the future.

[39] In this circumstance, it is best to assume nothing and treat the problem as if you have never seen anything like it before.

niche

#528 빈도 2 설명 잠금

단어 설명 (뜻/사용법)

샘플북은 단어 설명을 10개까지만 제공합니다.
나머지 설명은 **peshare.com 정식판**에서 이어집니다.

수능 기출 문장

[33] * niche : 틈새

[33] Or is it time to create a new niche ?

none

#529 빈도 2 설명 잠금

단어 설명 (뜻/사용법)

샘플북은 단어 설명을 10개까지만 제공합니다.
나머지 설명은 **peshare.com 정식판**에서 이어집니다.

수능 기출 문장

[30] She was concerned that as a townie, she'd had little experience of the countryside, and none at all of swimming in rivers.

[45] As a result, there is little or none of that alienation of young from old so marked in modern industrial societies.

nothing

#530 빈도 2 설명 잠금

단어 설명 (뜻/사용법)

샘플북은 단어 설명을 10개까지만 제공합니다.
나머지 설명은 **peshare.com 정식판**에서 이어집니다.

수능 기출 문장

[36] Apelles was unable to restrain himself, for he knew that the criticism was unjust and the man knew nothing about anatomy.

[39] In this circumstance, it is best to assume nothing and treat the problem as if you have never seen anything like it before.

numerous

#531 빈도 2 설명 잠금

단어 설명 (뜻/사용법)

샘플북은 단어 설명을 10개까지만 제공합니다.
나머지 설명은 **peshare.com 정식판**에서 이어집니다.

수능 기출 문장

[32] Many people take numerous photos while traveling or on vacation or during significant life celebrations to ① preserve the experience for the future.

[35] Each habitat is the home of numerous species, most of which depend on that habitat.

occupy

#532 빈도 2 설명 잠금

단어 설명 (뜻/사용법)

샘플북은 단어 설명을 10개까지만 제공합니다.
나머지 설명은 **peshare.com 정식판**에서 이어집니다.

수능 기출 문장

[21] Examine your thoughts, and you will find them wholly to occupy / occupied with the past or the future.

occur

#533 빈도 2 설명 잠금

단어 설명 (뜻/사용법)

샘플북은 단어 설명을 10개까지만 제공합니다.
나머지 설명은 **peshare.com 정식판**에서 이어집니다.

수능 기출 문장

[31] The best moments usually occur when a person's body or mind is stretched to its limits in a voluntary effort to accomplish something difficult and worthwhile.

[35] This has happened to old-growth forests and coastal wetlands in the United States and is now occurring in tropical forests throughout the world.

old

#534 빈도 2 설명 잠금

단어 설명 (뜻/사용법)

샘플북은 단어 설명을 10개까지만 제공합니다.
나머지 설명은 **peshare.com 정식판**에서 이어집니다.

수능 기출 문장

[35] This has happened to old-growth forests and coastal wetlands in the United States and is now occurring in tropical forests throughout the world.

[45] As a result, there is little or none of that alienation of young from old so marked in modern industrial societies.

opinion

#535 빈도 2 설명 잠금

단어 설명 (뜻/사용법)

샘플북은 단어 설명을 10개까지만 제공합니다.
나머지 설명은 **peshare.com 정식판**에서 이어집니다.

수능 기출 문장

[34] Their writing is usually embedded in a context of others' ideas and opinions.

[36] It was his practice to conceal himself at previews of his paintings in order to hear the public's opinions of his masterpieces.

overlook

#536 빈도 2 설명 잠금

단어 설명 (뜻/사용법)

샘플북은 단어 설명을 10개까지만 제공합니다.
나머지 설명은 **peshare.com 정식판**에서 이어집니다.

수능 기출 문장

[46] Individuals from extremely diverse backgrounds have learned to overlook their differences and live harmonious, loving lives together.

painter

#537 빈도 2 설명 잠금

단어 설명 (뜻/사용법)

샘플북은 단어 설명을 10개까지만 제공합니다.
나머지 설명은 **peshare.com 정식판**에서 이어집니다.

수능 기출 문장

[36] After correcting the picture the painter arranged a second preview.

[36] Around 350 B.C. there lived in Greece a very famous painter named Apelles.

painting

#538 빈도 2 설명 잠금

단어 설명 (뜻/사용법)

샘플북은 단어 설명을 10개까지만 제공합니다.
나머지 설명은 **peshare.com 정식판**에서 이어집니다.

수능 기출 문장

[36] At one such preview a bootmaker criticized the shoes in a painting on which Apelles had labored long and hard.

[36] It was his practice to conceal himself at previews of his paintings in order to hear the public's opinions of his masterpieces.

past

#539 빈도 2 설명 잠금

단어 설명 (뜻/사용법)

샘플북은 단어 설명을 10개까지만 제공합니다.
나머지 설명은 **peshare.com 정식판**에서 이어집니다.

수능 기출 문장

[21] Examine your thoughts, and you will find them wholly to occupy / occupied with the past or the future.

[21] The past and the present are our means; only the future is our end.

patch

#540 빈도 2 설명 잠금

단어 설명 (뜻/사용법)

샘플북은 단어 설명을 10개까지만 제공합니다.
나머지 설명은 **peshare.com 정식판**에서 이어집니다.

수능 기출 문장

[35] Elimination of all but small patches of habitat is especially damaging because it not only eliminates many local species but also threatens those species that depend on vast acreage for their survival.

[35] More often, an entire habitat does not completely disappear but instead is reduced gradually until only small patches remain.

perhaps

#541 빈도 2 설명 잠금

단어 설명 (뜻/사용법)

샘플북은 단어 설명을 10개까지만 제공합니다.
나머지 설명은 **peshare.com 정식판**에서 이어집니다.

수능 기출 문장

[42] Richard Dawkins and John Krebs argued that although in some circumstances it might be appropriate to describe animal signals as transferring information, in many other, perhaps most, cases there would be such a conflict of interest between signaller and receiver that it is more accurate to describe the signaller as attempting to ‘manipulate’ the receiver rather than just inform it.

[44] However, recent success in the packaged-cookie market suggests that these may not be the only, or perhaps even the most important, reasons.

personal

#542 빈도 2 설명 잠금

단어 설명 (뜻/사용법)

샘플북은 단어 설명을 10개까지만 제공합니다.
나머지 설명은 **peshare.com 정식판**에서 이어집니다.

수능 기출 문장

[46] When we look for these gifts we will surely find them — and in doing so, we will open the door to a world of personal growth.

phenomenon

#543 빈도 2 설명 잠금

단어 설명 (뜻/사용법)

샘플북은 단어 설명을 10개까지만 제공합니다.
나머지 설명은 **peshare.com 정식판**에서 이어집니다.

수능 기출 문장

[29] Everything human is relative, because everything rests on an inner polarity; for everything is a phenomenon of energy.

[43] The body has been viewed as a ‘natural’ phenomenon — a fixed, unchanging fact of nature.

philosophy

#544 빈도 2 설명 잠금

단어 설명 (뜻/사용법)

샘플북은 단어 설명을 10개까지만 제공합니다.
나머지 설명은 **peshare.com 정식판**에서 이어집니다.

수능 기출 문장

[46] We can _____ the principle of separate realities and remain frustrated and angry over the fact that no one seems to conform to our way of thinking, or we can strive to understand what in Eastern philosophy is called ‘the way of things.’

photo

#545 빈도 2 설명 잠금

단어 설명 (뜻/사용법)

샘플북은 단어 설명을 10개까지만 제공합니다.
나머지 설명은 **peshare.com 정식판**에서 이어집니다.

수능 기출 문장

[32] Many people take numerous photos while traveling or on vacation or during significant life celebrations to ① preserve the experience for the future.

[32] The photos were beautiful but, he ③ lamented afterward he felt that he had missed out on the most important first moment of his son's life.

pine

#546 빈도 2 설명 잠금

단어 설명 (뜻/사용법)

샘플북은 단어 설명을 10개까지만 제공합니다.
나머지 설명은 **peshare.com 정식판**에서 이어집니다.

수능 기출 문장

[37] Bristlecone pines are unusual trees that grow in the mountain regions of western America, sometimes as high as two or more miles above sea level.

[37] Bristlecone pines grow faster in richer conditions, but die earlier and soon decay.

plan

#547 빈도 2 설명 잠금

단어 설명 (뜻/사용법)

샘플북은 단어 설명을 10개까지만 제공합니다.
나머지 설명은 **peshare.com 정식판**에서 이어집니다.

수능 기출 문장

[19] Although Kate had something important to do on that particular Sunday, she decided to cancel ⑤ her plans and volunteer to help Joan.

[21] We almost never think of the present, and if we do so, it is only to shed light on our plans for the future.

polarity

#548 빈도 2 설명 잠금

단어 설명 (뜻/사용법)

샘플북은 단어 설명을 10개까지만 제공합니다.
나머지 설명은 **peshare.com 정식판**에서 이어집니다.

수능 기출 문장

[29] Energy necessarily depends on a pre-existing polarity, without which there could be no energy.

[29] Everything human is relative, because everything rests on an inner polarity; for everything is a phenomenon of energy.

politically

#549 빈도 2 설명 잠금

단어 설명 (뜻/사용법)

샘플북은 단어 설명을 10개까지만 제공합니다.
나머지 설명은 **peshare.com 정식판**에서 이어집니다.

수능 기출 문장

[46] I've seen people from opposite ends of the spectrum economically and politically that ended up in happy, lasting marriages.

preferable

#550 빈도 2 설명 잠금

단어 설명 (뜻/사용법)

샘플북은 단어 설명을 10개까지만 제공합니다.
나머지 설명은 **peshare.com 정식판**에서 이어집니다.

수능 기출 문장

[46] While this may seem preferable, it is far from mandatory.

principle

#551 빈도 2 설명 잠금

단어 설명 (뜻/사용법)

샘플북은 단어 설명을 10개까지만 제공합니다.
나머지 설명은 **peshare.com 정식판**에서 이어집니다.

수능 기출 문장

[46] We can _____ the principle of separate realities and remain frustrated and angry over the fact that no one seems to conform to our way of thinking, or we can strive to understand what in Eastern philosophy is called ‘the way of things.’

provoke

#552 빈도 2 설명 잠금

단어 설명 (뜻/사용법)

샘플북은 단어 설명을 10개까지만 제공합니다.
나머지 설명은 **peshare.com 정식판**에서 이어집니다.

수능 기출 문장

[20] * provoke : 유발하다

[20] The dictionary defines courage as a ‘quality which enables one to pursue a right course of action, through ② which one may provoke disapproval, hostility, or contempt.’

purpose

#553 빈도 2 설명 잠금

단어 설명 (뜻/사용법)

샘플북은 단어 설명을 10개까지만 제공합니다.
나머지 설명은 **peshare.com 정식판**에서 이어집니다.

수능 기출 문장

[26] An executed purpose, in short, is a transaction in which the time and energy spent on the execution are balanced against the resulting assets, and the ideal case is one in which _____.

[26] Purpose, then, justifies the efforts it exacts only conditionally, by their fruits.

railroad

#554 빈도 2 설명 잠금

단어 설명 (뜻/사용법)

샘플북은 단어 설명을 10개까지만 제공합니다.
나머지 설명은 **peshare.com 정식판**에서 이어집니다.

수능 기출 문장

[33] By the time the canal was finished, the railroad had been established as the fittest technology for transportation.

[33] What its builders had not considered was that the advent of the railroad would assure the canal's instant downfall.

rate

#555 빈도 2 설명 잠금

단어 설명 (뜻/사용법)

샘플북은 단어 설명을 10개까지만 제공합니다.
나머지 설명은 **peshare.com 정식판**에서 이어집니다.

수능 기출 문장

[18] Thank you for years of reliable delivery of a first-rate newspaper.

[22] ④ As illustrated in the study, the high performers placed more importance on social bonds than the low performers, resulting in their high rate of success.

real

#556 빈도 2 설명 잠금

단어 설명 (뜻/사용법)

샘플북은 단어 설명을 10개까지만 제공합니다.
나머지 설명은 **peshare.com 정식판**에서 이어집니다.

수능 기출 문장

[27] As it turned out, over 70 percent of the real subjects _____ and said that the medium-length line was the longest.

[27] However, Asch had secretly instructed all but the last person in each group, who was the real subject of the experiment, to say that the medium-length line was the longest.

realistic

#557 빈도 2 설명 잠금

단어 설명 (뜻/사용법)

샘플북은 단어 설명을 10개까지만 제공합니다.
나머지 설명은 **peshare.com 정식판**에서 이어집니다.

수능 기출 문장

[46] The way I see it, we have only two realistic choices.

really

#558 빈도 2 설명 잠금

단어 설명 (뜻/사용법)

샘플북은 단어 설명을 10개까지만 제공합니다.
나머지 설명은 **peshare.com 정식판**에서 이어집니다.

수능 기출 문장

[46] Separate realities is the way things really are.

receive

#559 빈도 2 설명 잠금

단어 설명 (뜻/사용법)

샘플북은 단어 설명을 10개까지만 제공합니다.
나머지 설명은 **peshare.com 정식판**에서 이어집니다.

수능 기출 문장

[18] My wife and I have enjoyed receiving your publication for years.

[23] Children must be taught to perform good deeds for their own sake, not in order to receive stickers, stars, and candy bars.

receiver

#560 빈도 2 설명 잠금

단어 설명 (뜻/사용법)

샘플북은 단어 설명을 10개까지만 제공합니다.
나머지 설명은 **peshare.com 정식판**에서 이어집니다.

수능 기출 문장

[42] Richard Dawkins and John Krebs argued that although in some circumstances it might be appropriate to describe animal signals as transferring information, in many other, perhaps most, cases there would be such a conflict of interest between signaller and receiver that it is more accurate to describe the signaller as attempting to 'manipulate' the receiver rather than just inform it.

refer

#561 빈도 2 설명 잠금

단어 설명 (뜻/사용법)

샘플북은 단어 설명을 10개까지만 제공합니다.
나머지 설명은 **peshare.com 정식판**에서 이어집니다.

수능 기출 문장

[35] Habitat diversity refers to the variety of places where life exists.

[44] (②) These relatively new product offerings are usually referred to as ‘soft’ or ‘chewy’ cookies, to distinguish them from the more typical crunchy varieties.

relative

#562 빈도 2 설명 잠금

단어 설명 (뜻/사용법)

샘플북은 단어 설명을 10개까지만 제공합니다.
나머지 설명은 **peshare.com 정식판**에서 이어집니다.

수능 기출 문장

[29] Everything human is relative, because everything rests on an inner polarity; for everything is a phenomenon of energy.

[29] It has only become relative.

religion

#563 빈도 2 설명 잠금

단어 설명 (뜻/사용법)

샘플북은 단어 설명을 10개까지만 제공합니다.
나머지 설명은 **peshare.com 정식판**에서 이어집니다.

수능 기출 문장

[46] I've seen couples from different ethnic groups merge into harmonious relationships, and I've seen people from different religions come together for a strong, lasting bond.

respect

#564 빈도 2 설명 잠금

단어 설명 (뜻/사용법)

샘플북은 단어 설명을 10개까지만 제공합니다.
나머지 설명은 **peshare.com 정식판**에서 이어집니다.

수능 기출 문장

[46] Furthermore, many good friends have little in common except a warm loving feeling of respect and rapport.

return

#565 빈도 2 설명 잠금

단어 설명 (뜻/사용법)

샘플북은 단어 설명을 10개까지만 제공합니다.
나머지 설명은 **peshare.com 정식판**에서 이어집니다.

수능 기출 문장

[22] ⑤ The central problem is that the voters in low-performing groups were trying to build social cohesion rather than to produce the highest returns.

[24] In a classic set of studies over a ten-year period, biologist Gerald Wilkinson found that, when vampire bats return to their communal nests from a successful night's foraging, they frequently vomit blood and share it with other nest-mates, including even non-relatives.

sake

#566 빈도 2 설명 잠금

단어 설명 (뜻/사용법)

샘플북은 단어 설명을 10개까지만 제공합니다.
나머지 설명은 **peshare.com 정식판**에서 이어집니다.

수능 기출 문장

[23] Children must be taught to perform good deeds for their own sake, not in order to receive stickers, stars, and candy bars.

[23] I have always taught my children that politeness, learning, and order are good things, and that something good is to be desired and developed for its own sake.

satisfy

#567 빈도 2 설명 잠금

단어 설명 (뜻/사용법)

샘플북은 단어 설명을 10개까지만 제공합니다.
나머지 설명은 **peshare.com 정식판**에서 이어집니다.

수능 기출 문장

[44] (⑤) This emotional and sensory appeal of soft cookies is apparently at least as strong as are the physical cravings that the product satisfies.

[44] Some reasons might be to satisfy your hunger, to increase your sugar level, or just to have something to chew on.

saucer

#568 빈도 2 설명 잠금

단어 설명 (뜻/사용법)

샘플북은 단어 설명을 10개까지만 제공합니다.
나머지 설명은 **peshare.com 정식판**에서 이어집니다.

수능 기출 문장

[19] All the cups and saucers were broken.

[19] Soon ① she came back with the cups and saucers and put them down on a small side table.

seat

#569 빈도 2 설명 잠금

단어 설명 (뜻/사용법)

샘플북은 단어 설명을 10개까지만 제공합니다.
나머지 설명은 **peshare.com 정식판**에서 이어집니다.

수능 기출 문장

[41] However, surprisingly, they weren't able to recall the names of students who were seated close to them.

[41] In almost every case, students wrote down the names of students that were seated far away from them.

sense

#570 빈도 2 설명 잠금

단어 설명 (뜻/사용법)

샘플북은 단어 설명을 10개까지만 제공합니다.
나머지 설명은 **peshare.com 정식판**에서 이어집니다.

수능 기출 문장

[39] In martial arts, this sense of looking freshly at something is known as ‘beginner’s mind.’

[43] Recently, however, it is also being seen as a part of culture in the sense that it can be socially defined in different ways.

short

#571 빈도 2 설명 잠금

단어 설명 (뜻/사용법)

샘플북은 단어 설명을 10개까지만 제공합니다.
나머지 설명은 **peshare.com 정식판**에서 이어집니다.

수능 기출 문장

[19] After a short conversation, Joan went to prepare coffee.

[26] An executed purpose, in short, is a transaction in which the time and energy spent on the execution are balanced against the resulting assets, and the ideal case is one in which _____.

side

#572 빈도 2 설명 잠금

단어 설명 (뜻/사용법)

샘플북은 단어 설명을 10개까지만 제공합니다.
나머지 설명은 **peshare.com 정식판**에서 이어집니다.

수능 기출 문장

[19] Soon ① she came back with the cups and saucers and put them down on a small side table.

[41] This effect was worst for the students who sat on either side of them.

signaller

#573 빈도 2 설명 잠금

단어 설명 (뜻/사용법)

샘플북은 단어 설명을 10개까지만 제공합니다.
나머지 설명은 **peshare.com 정식판**에서 이어집니다.

수능 기출 문장

[42] Richard Dawkins and John Krebs argued that although in some circumstances it might be appropriate to describe animal signals as transferring information, in many other, perhaps most, cases there would be such a conflict of interest between signaller and receiver that it is more accurate to describe the signaller as attempting to 'manipulate' the receiver rather than just inform it.

single

#574 빈도 2 설명 잠금

단어 설명 (뜻/사용법)

샘플북은 단어 설명을 10개까지만 제공합니다.
나머지 설명은 **peshare.com 정식판**에서 이어집니다.

수능 기출 문장

[22] If strong bonds make even a single dissent less likely, the performance of groups and institutions will be impaired.

[25] The more meaning you can pack into a single word, the fewer words are needed to get the idea across.

sociology

#575 빈도 2 설명 잠금

단어 설명 (뜻/사용법)

샘플북은 단어 설명을 10개까지만 제공합니다.
나머지 설명은 **peshare.com 정식판**에서 이어집니다.

수능 기출 문장

[43] It has also opened up new questions and issues in the sociology of sport.

[43] Some people in the sociology of sport are now working with colleagues in other disciplines who share interests in the body.

spectrum

#576 빈도 2 설명 잠금

단어 설명 (뜻/사용법)

샘플북은 단어 설명을 10개까지만 제공합니다.
나머지 설명은 **peshare.com 정식판**에서 이어집니다.

수능 기출 문장

[46] I've seen people from opposite ends of the spectrum economically and politically that ended up in happy, lasting marriages.

spend

#577 빈도 2 설명 잠금

단어 설명 (뜻/사용법)

샘플북은 단어 설명을 10개까지만 제공합니다.
나머지 설명은 **peshare.com 정식판**에서 이어집니다.

수능 기출 문장

[26] An executed purpose, in short, is a transaction in which the time and energy spent on the execution are balanced against the resulting assets, and the ideal case is one in which _____.

[26] Your resolve to secure a sufficiency of food for yourself and your family will induce you to spend weary days in tilling the ground and tending livestock; but if Nature provided food and meat in abundance ready for the table, you would thank Nature for sparing you much labor and consider yourself so much the better off.

stick

#578 빈도 2 설명 잠금

단어 설명 (뜻/사용법)

샘플북은 단어 설명을 10개까지만 제공합니다.
나머지 설명은 **peshare.com 정식판**에서 이어집니다.

수능 기출 문장

[36] From his hiding place Apelles shouted, “Bootmaker, stick to your last!”

[36] From that time it has been the custom to ridicule the people who act like they know what they do not with the pointed caution, “Stick to your last!”

strive

#579 빈도 2 설명 잠금

단어 설명 (뜻/사용법)

샘플북은 단어 설명을 10개까지만 제공합니다.
나머지 설명은 **peshare.com 정식판**에서 이어집니다.

수능 기출 문장

[46] We can _____ the principle of separate realities and remain frustrated and angry over the fact that no one seems to conform to our way of thinking, or we can strive to understand what in Eastern philosophy is called ‘the way of things.’

subject

#580 빈도 2 설명 잠금

단어 설명 (뜻/사용법)

샘플북은 단어 설명을 10개까지만 제공합니다.
나머지 설명은 **peshare.com 정식판**에서 이어집니다.

수능 기출 문장

[27] As it turned out, over 70 percent of the real subjects _____ and said that the medium-length line was the longest.

[27] However, Asch had secretly instructed all but the last person in each group, who was the real subject of the experiment, to say that the medium-length line was the longest.

successful

#581 빈도 2 설명 잠금

단어 설명 (뜻/사용법)

샘플북은 단어 설명을 10개까지만 제공합니다.
나머지 설명은 **peshare.com 정식판**에서 이어집니다.

수능 기출 문장

[24] In a classic set of studies over a ten-year period, biologist Gerald Wilkinson found that, when vampire bats return to their communal nests from a successful night's foraging, they frequently vomit blood and share it with other nest-mates, including even non-relatives.

[42] For example, an angler fish that dangles a worm-like bit of skin in front of a small fish and catches it because the smaller fish snaps at the 'worm' can certainly be said to have carried out a successful manipulation of its prey.

surely

#582 빈도 2 설명 잠금

단어 설명 (뜻/사용법)

샘플북은 단어 설명을 10개까지만 제공합니다.
나머지 설명은 **peshare.com 정식판**에서 이어집니다.

수능 기출 문장

[46] When we look for these gifts we will surely find them — and in doing so, we will open the door to a world of personal growth.

surroundings

#583 빈도 2 설명 잠금

단어 설명 (뜻/사용법)

샘플북은 단어 설명을 10개까지만 제공합니다.
나머지 설명은 **peshare.com 정식판**에서 이어집니다.

수능 기출 문장

[37] The harshness of their surroundings, then, is a vital factor in making them strong and sturdy.

[45] Unlike the primitive child who learns from his _____ surroundings, the modern child learns in educational institutions, which results in _____ from his elders.

survival

#584 빈도 2 설명 잠금

단어 설명 (뜻/사용법)

샘플북은 단어 설명을 10개까지만 제공합니다.
나머지 설명은 **peshare.com 정식판**에서 이어집니다.

수능 기출 문장

[24] The reason, it turns out, is that blood-sharing greatly improves each bat's chances of survival.

[35] Elimination of all but small patches of habitat is especially damaging because it not only eliminates many local species but also threatens those species that depend on vast acreage for their survival.

technology

#585 빈도 2 설명 잠금

단어 설명 (뜻/사용법)

샘플북은 단어 설명을 10개까지만 제공합니다.
나머지 설명은 **peshare.com 정식판**에서 이어집니다.

수능 기출 문장

[33] By the time the canal was finished, the railroad had been established as the fittest technology for transportation.

[43] In their work they are asking critical questions about how the body is trained, disciplined, and manipulated in sports and how some sport scientists are using technology to probe, monitor, test, evaluate, and rehabilitate the body as a performance machine.

tell

#586 빈도 2 설명 잠금

단어 설명 (뜻/사용법)

샘플북은 단어 설명을 10개까지만 제공합니다.
나머지 설명은 **peshare.com 정식판**에서 이어집니다.

수능 기출 문장

[28] The task can be as paralyzing as having to tell a joke or mimic an accent on demand.

[41] University students in several of my seminar classes sat in a circle and each student took turns telling the others his or her name.

thank

#587 빈도 2 설명 잠금

단어 설명 (뜻/사용법)

샘플북은 단어 설명을 10개까지만 제공합니다.
나머지 설명은 **peshare.com 정식판**에서 이어집니다.

수능 기출 문장

[18] Thank you for years of reliable delivery of a first-rate newspaper.

[26] Your resolve to secure a sufficiency of food for yourself and your family will induce you to spend weary days in tilling the ground and tending livestock; but if Nature provided food and meat in abundance ready for the table, you would thank Nature for sparing you much labor and consider yourself so much the better off.

themselves

#588 빈도 2 설명 잠금

단어 설명 (뜻/사용법)

샘플북은 단어 설명을 10개까지만 제공합니다.
나머지 설명은 **peshare.com 정식판**에서 이어집니다.

수능 기출 문장

[33] _____, when the fuel cell becomes the automotive engine of choice, the car companies focusing on increasing the efficiency of the internal combustion engine may find themselves left behind.

[41] The effect was clearly due to the social anxiety they experienced immediately before and after having to introduce themselves to the entire group.

therefore

#589 빈도 2 설명 잠금

단어 설명 (뜻/사용법)

샘플북은 단어 설명을 10개까지만 제공합니다.
나머지 설명은 **peshare.com 정식판**에서 이어집니다.

수능 기출 문장

[29] Therefore the tendency to deny all previous values in favor of their opposites is just _____.

[45] He is, therefore, that much more removed from the adults of his society.

thousand

#590 빈도 2 설명 잠금

단어 설명 (뜻/사용법)

샘플북은 단어 설명을 10개까지만 제공합니다.
나머지 설명은 **peshare.com 정식판**에서 이어집니다.

수능 기출 문장

[31] For each person there are thousands of opportunities, challenges to expand ourselves.

[37] These evergreens often live for thousands of years.

through

#591 빈도 2 설명 잠금

단어 설명 (뜻/사용법)

샘플북은 단어 설명을 10개까지만 제공합니다.
나머지 설명은 **peshare.com 정식판**에서 이어집니다.

수능 기출 문장

[20] The dictionary defines courage as a ‘quality which enables one to pursue a right course of action, through ② which one may provoke disapproval, hostility, or contempt.’

[32] Looking through the camera lens made him ④ detached from the scene.

tool

#592 빈도 2 설명 잠금

단어 설명 (뜻/사용법)

샘플북은 단어 설명을 10개까지만 제공합니다.
나머지 설명은 **peshare.com 정식판**에서 이어집니다.

수능 기출 문장

[25] But this is not the fault of language; it is the arrogance of the individual who misuses the tools of communication.

[39] Most people attack a new problem by relying heavily on the tools and skills that are most familiar to them.

train

#593 빈도 2 설명 잠금

단어 설명 (뜻/사용법)

샘플북은 단어 설명을 10개까지만 제공합니다.
나머지 설명은 **peshare.com 정식판**에서 이어집니다.

수능 기출 문장

[28] Few places are more conducive to internal conversations than a moving plane, ship, or train.

[43] In their work they are asking critical questions about how the body is trained, disciplined, and manipulated in sports and how some sport scientists are using technology to probe, monitor, test, evaluate, and rehabilitate the body as a performance machine.

transfer

#594 빈도 2 설명 잠금

단어 설명 (뜻/사용법)

샘플북은 단어 설명을 10개까지만 제공합니다.
나머지 설명은 **peshare.com 정식판**에서 이어집니다.

수능 기출 문장

[42] In this case, if information has been transferred, it is most definitely false.

[42] Richard Dawkins and John Krebs argued that although in some circumstances it might be appropriate to describe animal signals as transferring information, in many other, perhaps most, cases there would be such a conflict of interest between signaller and receiver that it is more accurate to describe the signaller as attempting to 'manipulate' the receiver rather than just inform it.

treat

#595 빈도 2 설명 잠금

단어 설명 (뜻/사용법)

샘플북은 단어 설명을 10개까지만 제공합니다.
나머지 설명은 **peshare.com 정식판**에서 이어집니다.

수능 기출 문장

[23] Why is it necessary to buy the minimal cooperation of children with rewards and treats?

[39] In this circumstance, it is best to assume nothing and treat the problem as if you have never seen anything like it before.

understanding

#596 빈도 2 설명 잠금

단어 설명 (뜻/사용법)

샘플북은 단어 설명을 10개까지만 제공합니다.
나머지 설명은 **peshare.com 정식판**에서 이어집니다.

수능 기출 문장

[46] This understanding must go beyond a mere intellectual ‘I know we’re all different.’

unique

#597 빈도 2 설명 잠금

단어 설명 (뜻/사용법)

샘플북은 단어 설명을 10개까지만 제공합니다.
나머지 설명은 **peshare.com 정식판**에서 이어집니다.

수능 기출 문장

[46] Everyone is unique and has different gifts to offer.

university

#598 빈도 2 설명 잠금

단어 설명 (뜻/사용법)

샘플북은 단어 설명을 10개까지만 제공합니다.
나머지 설명은 **peshare.com 정식판**에서 이어집니다.

수능 기출 문장

[27] Asch assembled groups of twelve university students and announced that they were taking part in an experiment on visual perception.

[41] University students in several of my seminar classes sat in a circle and each student took turns telling the others his or her name.

unlike

#599 빈도 2 설명 잠금

단어 설명 (뜻/사용법)

샘플북은 단어 설명을 10개까지만 제공합니다.
나머지 설명은 **peshare.com 정식판**에서 이어집니다.

수능 기출 문장

[45] Unlike the modern society, the primitive society has less specialized knowledge to transmit, and since its way of life is enacted before the eyes of all, it has no need to create a separate institution of education such as the school.

[45] Unlike the primitive child who learns from his _____ surroundings, the modern child learns in educational institutions, which results in _____ from his elders.

vampire

#600 빈도 2 설명 잠금

단어 설명 (뜻/사용법)

샘플북은 단어 설명을 10개까지만 제공합니다.
나머지 설명은 **peshare.com 정식판**에서 이어집니다.

수능 기출 문장

[24] In a classic set of studies over a ten-year period, biologist Gerald Wilkinson found that, when vampire bats return to their communal nests from a successful night's foraging, they frequently vomit blood and share it with other nest-mates, including even non-relatives.

[24] In effect, the vampire bats have created a kind of _____.

variety

#601 빈도 2 설명 잠금

단어 설명 (뜻/사용법)

샘플북은 단어 설명을 10개까지만 제공합니다.
나머지 설명은 **peshare.com 정식판**에서 이어집니다.

수능 기출 문장

[35] Habitat diversity refers to the variety of places where life exists.

[44] (②) These relatively new product offerings are usually referred to as ‘soft’ or ‘chewy’ cookies, to distinguish them from the more typical crunchy varieties.

vast

#602 빈도 2 설명 잠금

단어 설명 (뜻/사용법)

샘플북은 단어 설명을 10개까지만 제공합니다.
나머지 설명은 **peshare.com 정식판**에서 이어집니다.

수능 기출 문장

[35] Elimination of all but small patches of habitat is especially damaging because it not only eliminates many local species but also threatens those species that depend on vast acreage for their survival.

[35] When it disappears, a vast number of species disappear as well.

volunteer

#603 빈도 2 설명 잠금

단어 설명 (뜻/사용법)

샘플북은 단어 설명을 10개까지만 제공합니다.
나머지 설명은 **peshare.com 정식판**에서 이어집니다.

수능 기출 문장

[19] Although Kate had something important to do on that particular Sunday, she decided to cancel ⑤ her plans and volunteer to help Joan.

[19] Later, Joan mentioned that she was looking for volunteers to work in a fair she was organizing.

wander

#604 빈도 2 설명 잠금

단어 설명 (뜻/사용법)

샘플북은 단어 설명을 10개까지만 제공합니다.
나머지 설명은 **peshare.com 정식판**에서 이어집니다.

수능 기출 문장

[19] While Joan was looking for a tablecloth, Kate was wandering around the room looking at the pictures on the walls.

[21] So / Such imprudent are we that we wander about in times that are not ours and do not think of the one that belongs to us.

want

#605 빈도 2 설명 잠금

단어 설명 (뜻/사용법)

샘플북은 단어 설명을 10개까지만 제공합니다.
나머지 설명은 **peshare.com 정식판**에서 이어집니다.

수능 기출 문장

[27] Psychologist Solomon Asch wanted to discover whether people's tendency to agree with their peers was stronger than their tendency toward independent thought and rational judgment.

[30] It didn't look safe enough but she didn't want to turn back.

warm

#606 빈도 2 설명 잠금

단어 설명 (뜻/사용법)

샘플북은 단어 설명을 10개까지만 제공합니다.
나머지 설명은 **peshare.com 정식판**에서 이어집니다.

수능 기출 문장

[46] Furthermore, many good friends have little in common except a warm loving feeling of respect and rapport.

well

#607 빈도 2 설명 잠금

단어 설명 (뜻/사용법)

샘플북은 단어 설명을 10개까지만 제공합니다.
나머지 설명은 **peshare.com 정식판**에서 이어집니다.

수능 기출 문장

[35] When it disappears, a vast number of species disappear as well.

[39] While this approach can work well for problems that are similar to those previously solved, it often fails, and fails miserably, when a new problem is particularly novel.

western

#608 빈도 2 설명 잠금

단어 설명 (뜻/사용법)

샘플북은 단어 설명을 10개까지만 제공합니다.
나머지 설명은 **peshare.com 정식판**에서 이어집니다.

수능 기출 문장

[37] Bristlecone pines are unusual trees that grow in the mountain regions of western America, sometimes as high as two or more miles above sea level.

[43] This new way of thinking about the body has challenged the traditional mind-body split that has characterized Western thought since the time of Plato.

whenever

#609 빈도 2 설명 잠금

단어 설명 (뜻/사용법)

샘플북은 단어 설명을 10개까지만 제공합니다.
나머지 설명은 **peshare.com 정식판**에서 이어집니다.

수능 기출 문장

[40] Whenever a geneticist unlocks new secrets of the DNA molecule, it adds to our knowledge base and enables us to better the human condition.

[40] Whenever an Olympic swimmer sets a new world record, it inspires others to bring out the best within them and go beyond that achievement to set new records of human performance.

wholly

#610 빈도 2 설명 잠금

단어 설명 (뜻/사용법)

샘플북은 단어 설명을 10개까지만 제공합니다.
나머지 설명은 **peshare.com 정식판**에서 이어집니다.

수능 기출 문장

[21] Examine your thoughts, and you will find them wholly to occupy / occupied with the past or the future.

[26] So far as you are wholly concentrated on bringing about a certain result, clearly the quicker and easier it is brought about the better.

whom

#611 빈도 2 설명 잠금

단어 설명 (뜻/사용법)

샘플북은 단어 설명을 10개까지만 제공합니다.
나머지 설명은 **peshare.com 정식판**에서 이어집니다.

수능 기출 문장

[46] Many people believe that it is critical to share similar, if not identical, beliefs and values with someone with whom they have a relationship.

wife

#612 빈도 2 설명 잠금

단어 설명 (뜻/사용법)

샘플북은 단어 설명을 10개까지만 제공합니다.
나머지 설명은 **peshare.com 정식판**에서 이어집니다.

수능 기출 문장

[18] If you have questions about this matter, please leave a message at (212) 555-5612, and either my wife or I will call you back as soon as we can.

[18] My wife and I have enjoyed receiving your publication for years.

Wilkinson

#613 빈도 2 설명 잠금

단어 설명 (뜻/사용법)

샘플북은 단어 설명을 10개까지만 제공합니다.
나머지 설명은 **peshare.com 정식판**에서 이어집니다.

수능 기출 문장

[24] In a classic set of studies over a ten-year period, biologist Gerald Wilkinson found that, when vampire bats return to their communal nests from a successful night's foraging, they frequently vomit blood and share it with other nest-mates, including even non-relatives.

[24] Wilkinson showed that the blood donors are typically sharing their surpluses and, in so doing, are saving unsuccessful foragers that are close to starvation.

win

#614 빈도 2 설명 잠금

단어 설명 (뜻/사용법)

샘플북은 단어 설명을 10개까지만 제공합니다.
나머지 설명은 **peshare.com 정식판**에서 이어집니다.

수능 기출 문장

[40] When one person wins, everyone wins.

worm

#615 빈도 2 설명 잠금

단어 설명 (뜻/사용법)

샘플북은 단어 설명을 10개까지만 제공합니다.
나머지 설명은 **peshare.com 정식판**에서 이어집니다.

수능 기출 문장

[42] For example, an angler fish that dangles a worm-like bit of skin in front of a small fish and catches it because the smaller fish snaps at the ‘worm’ can certainly be said to have carried out a successful manipulation of its prey.

worst

#616 빈도 2 설명 잠금

단어 설명 (뜻/사용법)

샘플북은 단어 설명을 10개까지만 제공합니다.
나머지 설명은 **peshare.com 정식판**에서 이어집니다.

수능 기출 문장

[22] ① A study of investment clubs showed that the worst-performing clubs were built on affective ties and were primarily social, while the best-performing clubs limited social connections and focused on making money.

[41] This effect was worst for the students who sat on either side of them.

writing

#617 빈도 2 설명 잠금

단어 설명 (뜻/사용법)

샘플북은 단어 설명을 10개까지만 제공합니다.
나머지 설명은 **peshare.com 정식판**에서 이어집니다.

수능 기출 문장

[34] Such people are not writing in a vacuum.

[34] Their ideas often originate in discussion, their writing is a response to discussion, and their papers are designed to stimulate further discussion.

[34] Their writing is usually embedded in a context of others' ideas and opinions.

young

#618 빈도 2 설명 잠금

단어 설명 (뜻/사용법)

샘플북은 단어 설명을 10개까지만 제공합니다.
나머지 설명은 **peshare.com 정식판**에서 이어집니다.

수능 기출 문장

[23] Or Lincoln Dollars for picking up trash on the playground or for helping a young child find the bathroom — deeds that used to be called ‘good citizenship.’

[45] As a result, there is little or none of that alienation of young from old so marked in modern industrial societies.

absorb

#619 빈도 1 설명 잠금

단어 설명 (뜻/사용법)

샘플북은 단어 설명을 10개까지만 제공합니다.
나머지 설명은 **peshare.com 정식판**에서 이어집니다.

수능 기출 문장

[39] Beginners to any art don't know what is important and what is irrelevant, so they try to absorb every detail.

abundance

#620 빈도 1 설명 잠금

단어 설명 (뜻/사용법)

샘플북은 단어 설명을 10개까지만 제공합니다.
나머지 설명은 **peshare.com 정식판**에서 이어집니다.

수능 기출 문장

[26] Your resolve to secure a sufficiency of food for yourself and your family will induce you to spend weary days in tilling the ground and tending livestock; but if Nature provided food and meat in abundance ready for the table, you would thank Nature for sparing you much labor and consider yourself so much the better off.

academic

#621 빈도 1 설명 잠금

단어 설명 (뜻/사용법)

샘플북은 단어 설명을 10개까지만 제공합니다.
나머지 설명은 **peshare.com 정식판**에서 이어집니다.

수능 기출 문장

[34] Many writers, especially in the academic community, are directly responding to other writers — a scientist reexamining the experimental procedures of other scientists; a literary critic taking exception to a prevailing method of interpretation; a sociologist offering an alternative explanation of a colleague's data; a historian participating as respondent in a conference.

accent

#622 빈도 1 설명 잠금

단어 설명 (뜻/사용법)

샘플북은 단어 설명을 10개까지만 제공합니다.
나머지 설명은 **peshare.com 정식판**에서 이어집니다.

수능 기출 문장

[28] The task can be as paralyzing as having to tell a joke or mimic an accent on demand.

accept

#623 빈도 1 설명 잠금

단어 설명 (뜻/사용법)

샘플북은 단어 설명을 10개까지만 제공합니다.
나머지 설명은 **peshare.com 정식판**에서 이어집니다.

수능 기출 문장

[29] And in so far as it is a question of rejecting universally accepted and indubitable values, the result is a fatal loss.

accomplish

#624 빈도 1 설명 잠금

단어 설명 (뜻/사용법)

샘플북은 단어 설명을 10개까지만 제공합니다.
나머지 설명은 **peshare.com 정식판**에서 이어집니다.

수능 기출 문장

[31] The best moments usually occur when a person's body or mind is stretched to its limits in a voluntary effort to accomplish something difficult and worthwhile.

accurate

#625 빈도 1 설명 잠금

단어 설명 (뜻/사용법)

샘플북은 단어 설명을 10개까지만 제공합니다.
나머지 설명은 **peshare.com 정식판**에서 이어집니다.

수능 기출 문장

[42] Richard Dawkins and John Krebs argued that although in some circumstances it might be appropriate to describe animal signals as transferring information, in many other, perhaps most, cases there would be such a conflict of interest between signaller and receiver that it is more accurate to describe the signaller as attempting to ‘manipulate’ the receiver rather than just inform it.

achieve

#626 빈도 1 설명 잠금

단어 설명 (뜻/사용법)

샘플북은 단어 설명을 10개까지만 제공합니다.
나머지 설명은 **peshare.com 정식판**에서 이어집니다.

수능 기출 문장

[20] But persons who are daring in taking a wholehearted stand for truth often ④ achieving results that surpass their expectations.

achievement

#627 빈도 1 설명 잠금

단어 설명 (뜻/사용법)

샘플북은 단어 설명을 10개까지만 제공합니다.
나머지 설명은 **peshare.com 정식판**에서 이어집니다.

수능 기출 문장

[40] Whenever an Olympic swimmer sets a new world record, it inspires others to bring out the best within them and go beyond that achievement to set new records of human performance.

acreage

#628 빈도 1 설명 잠금

단어 설명 (뜻/사용법)

샘플북은 단어 설명을 10개까지만 제공합니다.
나머지 설명은 **peshare.com 정식판**에서 이어집니다.

수능 기출 문장

[35] Elimination of all but small patches of habitat is especially damaging because it not only eliminates many local species but also threatens those species that depend on vast acreage for their survival.

across

#629 빈도 1 설명 잠금

단어 설명 (뜻/사용법)

샘플북은 단어 설명을 10개까지만 제공합니다.
나머지 설명은 **peshare.com 정식판**에서 이어집니다.

수능 기출 문장

[25] The more meaning you can pack into a single word, the fewer words are needed to get the idea across.

act

#630 빈도 1 설명 잠금

단어 설명 (뜻/사용법)

샘플북은 단어 설명을 10개까지만 제공합니다.
나머지 설명은 **peshare.com 정식판**에서 이어집니다.

수능 기출 문장

[36] From that time it has been the custom to ridicule the people who act like they know what they do not with the pointed caution, “Stick to your last!”

action

#631 빈도 1 설명 잠금

단어 설명 (뜻/사용법)

샘플북은 단어 설명을 10개까지만 제공합니다.
나머지 설명은 **peshare.com 정식판**에서 이어집니다.

수능 기출 문장

[20] The dictionary defines courage as a ‘quality which enables one to pursue a right course of action, through ② which one may provoke disapproval, hostility, or contempt.’

activity

#632 빈도 1 설명 잠금

단어 설명 (뜻/사용법)

샘플북은 단어 설명을 10개까지만 제공합니다.
나머지 설명은 **peshare.com 정식판**에서 이어집니다.

수능 기출 문장

[45] Instead, the child acquires the heritage of his culture by observing and imitating adults in such activities as rituals, hunts, festivals, cultivation, and harvesting.

advent

#633 빈도 1 설명 잠금

단어 설명 (뜻/사용법)

샘플북은 단어 설명을 10개까지만 제공합니다.
나머지 설명은 **peshare.com 정식판**에서 이어집니다.

수능 기출 문장

[33] What its builders had not considered was that the advent of the railroad would assure the canal's instant downfall.

adversity

#634 빈도 1 설명 잠금

단어 설명 (뜻/사용법)

샘플북은 단어 설명을 10개까지만 제공합니다.
나머지 설명은 **peshare.com 정식판**에서 이어집니다.

수능 기출 문장

[37] The environmental adversities, however, actually contribute to their longevity.

affection

#635 빈도 1 설명 잠금

단어 설명 (뜻/사용법)

샘플북은 단어 설명을 10개까지만 제공합니다.
나머지 설명은 **peshare.com 정식판**에서 이어집니다.

수능 기출 문장

[22] Consider the following implication involving the role of social bonds and affection among group members.

affective

#636 빈도 1 설명 잠금

단어 설명 (뜻/사용법)

샘플북은 단어 설명을 10개까지만 제공합니다.
나머지 설명은 **peshare.com 정식판**에서 이어집니다.

수능 기출 문장

[22] ① A study of investment clubs showed that the worst-performing clubs were built on affective ties and were primarily social, while the best-performing clubs limited social connections and focused on making money.

afterward

#637 빈도 1 설명 잠금

단어 설명 (뜻/사용법)

샘플북은 단어 설명을 10개까지만 제공합니다.
나머지 설명은 **peshare.com 정식판**에서 이어집니다.

수능 기출 문장

[32] The photos were beautiful but, he ③ lamented afterward he felt that he had missed out on the most important first moment of his son's life.

age

#638 빈도 1 설명 잠금

단어 설명 (뜻/사용법)

샘플북은 단어 설명을 10개까지만 제공합니다.
나머지 설명은 **peshare.com 정식판**에서 이어집니다.

수능 기출 문장

[38] The above graph shows the percentage of children from birth to 5 years of age by gender diagnosed with asthma in rural and urban areas in Canada for the 2000-2001, 2002-2003, and 2004-2005 periods.

ago

#639 빈도 1 설명 잠금

단어 설명 (뜻/사용법)

샘플북은 단어 설명을 10개까지만 제공합니다.
나머지 설명은 **peshare.com 정식판**에서 이어집니다.

수능 기출 문장

[20] Over 300 years ago La Rochefoucauld went a step further when he said: “Perfect courage is to do unwitnessed what we should be capable of doing before all men.”

agree

#640 빈도 1 설명 잠금

단어 설명 (뜻/사용법)

샘플북은 단어 설명을 10개까지만 제공합니다.
나머지 설명은 **peshare.com 정식판**에서 이어집니다.

수능 기출 문장

[27] Psychologist Solomon Asch wanted to discover whether people's tendency to agree with their peers was stronger than their tendency toward independent thought and rational judgment.

agreement

#641 빈도 1 설명 잠금

단어 설명 (뜻/사용법)

샘플북은 단어 설명을 10개까지만 제공합니다.
나머지 설명은 **peshare.com 정식판**에서 이어집니다.

수능 기출 문장

[43] Social definitions of the body are grounded in social relations and influenced by those with the power to promote agreement about what should be considered 'natural' when it comes to the body.

along

#642 빈도 1 설명 잠금

단어 설명 (뜻/사용법)

샘플북은 단어 설명을 10개까지만 제공합니다.
나머지 설명은 **peshare.com 정식판**에서 이어집니다.

수능 기출 문장

[28] Introspective reflections which are liable to stall are helped along by the flow of the landscape.

alternative

#643 빈도 1 설명 잠금

단어 설명 (뜻/사용법)

샘플북은 단어 설명을 10개까지만 제공합니다.
나머지 설명은 **peshare.com 정식판**에서 이어집니다.

수능 기출 문장

[34] Many writers, especially in the academic community, are directly responding to other writers — a scientist reexamining the experimental procedures of other scientists; a literary critic taking exception to a prevailing method of interpretation; a sociologist offering an alternative explanation of a colleague's data; a historian participating as respondent in a conference.

America

#644 빈도 1 설명 잠금

단어 설명 (뜻/사용법)

샘플북은 단어 설명을 10개까지만 제공합니다.
나머지 설명은 **peshare.com 정식판**에서 이어집니다.

수능 기출 문장

[37] Bristlecone pines are unusual trees that grow in the mountain regions of western America, sometimes as high as two or more miles above sea level.

among

#645 빈도 1 설명 잠금

단어 설명 (뜻/사용법)

샘플북은 단어 설명을 10개까지만 제공합니다.
나머지 설명은 **peshare.com 정식판**에서 이어집니다.

수능 기출 문장

[22] Consider the following implication involving the role of social bonds and affection among group members.

amount

#646 빈도 1 설명 잠금

단어 설명 (뜻/사용법)

샘플북은 단어 설명을 10개까지만 제공합니다.
나머지 설명은 **peshare.com 정식판**에서 이어집니다.

수능 기출 문장

[40] You feel that there is a set amount of good and bad fortune out there.

angler

#647 빈도 1 설명 잠금

단어 설명 (뜻/사용법)

샘플북은 단어 설명을 10개까지만 제공합니다.
나머지 설명은 **peshare.com 정식판**에서 이어집니다.

수능 기출 문장

[42] For example, an angler fish that dangles a worm-like bit of skin in front of a small fish and catches it because the smaller fish snaps at the ‘worm’ can certainly be said to have carried out a successful manipulation of its prey.

animal

#648 빈도 1 설명 잠금

단어 설명 (뜻/사용법)

샘플북은 단어 설명을 10개까지만 제공합니다.
나머지 설명은 **peshare.com 정식판**에서 이어집니다.

수능 기출 문장

[42] Richard Dawkins and John Krebs argued that although in some circumstances it might be appropriate to describe animal signals as transferring information, in many other, perhaps most, cases there would be such a conflict of interest between signaller and receiver that it is more accurate to describe the signaller as attempting to ‘manipulate’ the receiver rather than just inform it.

announce

#649 빈도 1 설명 잠금

단어 설명 (뜻/사용법)

샘플북은 단어 설명을 10개까지만 제공합니다.
나머지 설명은 **peshare.com 정식판**에서 이어집니다.

수능 기출 문장

[27] Asch assembled groups of twelve university students and announced that they were taking part in an experiment on visual perception.

answer

#650 빈도 1 설명 잠금

단어 설명 (뜻/사용법)

샘플북은 단어 설명을 10개까지만 제공합니다.
나머지 설명은 **peshare.com 정식판**에서 이어집니다.

수능 기출 문장

[27] It was an easy task and the correct answer was obvious.

anticipate

#651 빈도 1 설명 잠금

단어 설명 (뜻/사용법)

샘플북은 단어 설명을 10개까지만 제공합니다.
나머지 설명은 **peshare.com 정식판**에서 이어집니다.

수능 기출 문장

[21] We anticipate the future as if we found it too slow in coming and we were trying to hurry it up.

anxiety

#652 빈도 1 설명 잠금

단어 설명 (뜻/사용법)

샘플북은 단어 설명을 10개까지만 제공합니다.
나머지 설명은 **peshare.com 정식판**에서 이어집니다.

수능 기출 문장

[41] The effect was clearly due to the social anxiety they experienced immediately before and after having to introduce themselves to the entire group.

anxiously

#653 빈도 1 설명 잠금

단어 설명 (뜻/사용법)

샘플북은 단어 설명을 10개까지만 제공합니다.
나머지 설명은 **peshare.com 정식판**에서 이어집니다.

수능 기출 문장

[30] She stopped for a moment and anxiously scanned the river before her.

anything

#654 빈도 1 설명 잠금

단어 설명 (뜻/사용법)

샘플북은 단어 설명을 10개까지만 제공합니다.
나머지 설명은 **peshare.com 정식판**에서 이어집니다.

수능 기출 문장

[39] In this circumstance, it is best to assume nothing and treat the problem as if you have never seen anything like it before.

apartment

#655 빈도 1 설명 잠금

단어 설명 (뜻/사용법)

샘플북은 단어 설명을 10개까지만 제공합니다.
나머지 설명은 **peshare.com 정식판**에서 이어집니다.

수능 기출 문장

[19] Kate and Joan, who had not seen each other for three months, were chatting happily in Joan's apartment.

approach

#656 빈도 1 설명 잠금

단어 설명 (뜻/사용법)

샘플북은 단어 설명을 10개까지만 제공합니다.
나머지 설명은 **peshare.com 정식판**에서 이어집니다.

수능 기출 문장

[39] While this approach can work well for problems that are similar to those previously solved, it often fails, and fails miserably, when a new problem is particularly novel.

appropriate

#657 빈도 1 설명 잠금

단어 설명 (뜻/사용법)

샘플북은 단어 설명을 10개까지만 제공합니다.
나머지 설명은 **peshare.com 정식판**에서 이어집니다.

수능 기출 문장

[42] Richard Dawkins and John Krebs argued that although in some circumstances it might be appropriate to describe animal signals as transferring information, in many other, perhaps most, cases there would be such a conflict of interest between signaller and receiver that it is more accurate to describe the signaller as attempting to ‘manipulate’ the receiver rather than just inform it.

argue

#658 빈도 1 설명 잠금

단어 설명 (뜻/사용법)

샘플북은 단어 설명을 10개까지만 제공합니다.
나머지 설명은 **peshare.com 정식판**에서 이어집니다.

수능 기출 문장

[42] Richard Dawkins and John Krebs argued that although in some circumstances it might be appropriate to describe animal signals as transferring information, in many other, perhaps most, cases there would be such a conflict of interest between signaller and receiver that it is more accurate to describe the signaller as attempting to ‘manipulate’ the receiver rather than just inform it.

arrangement

#659 빈도 1 설명 잠금

단어 설명 (뜻/사용법)

샘플북은 단어 설명을 10개까지만 제공합니다.
나머지 설명은 **peshare.com 정식판**에서 이어집니다.

수능 기출 문장

[25] For example, if you don't know, or use, the word 'imbricate,' you have to say to someone, 'having the edges overlapping in a regular arrangement like tiles on a roof, scales on a fish, or sepals on a plant.'

arrogance

#660 빈도 1 설명 잠금

단어 설명 (뜻/사용법)

샘플북은 단어 설명을 10개까지만 제공합니다.
나머지 설명은 **peshare.com 정식판**에서 이어집니다.

수능 기출 문장

[25] But this is not the fault of language; it is the arrogance of the individual who misuses the tools of communication.

artist

#661 빈도 1 설명 잠금

단어 설명 (뜻/사용법)

샘플북은 단어 설명을 10개까지만 제공합니다.
나머지 설명은 **peshare.com 정식판**에서 이어집니다.

수능 기출 문장

[39] Experienced martial artists use their experience as a filter to separate the essential from the irrelevant.

assemble

#662 빈도 1 설명 잠금

단어 설명 (뜻/사용법)

샘플북은 단어 설명을 10개까지만 제공합니다.
나머지 설명은 **peshare.com 정식판**에서 이어집니다.

수능 기출 문장

[27] Asch assembled groups of twelve university students and announced that they were taking part in an experiment on visual perception.

asset

#663 빈도 1 설명 잠금

단어 설명 (뜻/사용법)

샘플북은 단어 설명을 10개까지만 제공합니다.
나머지 설명은 **peshare.com 정식판**에서 이어집니다.

수능 기출 문장

[26] An executed purpose, in short, is a transaction in which the time and energy spent on the execution are balanced against the resulting assets, and the ideal case is one in which _____.

assume

#664 빈도 1 설명 잠금

단어 설명 (뜻/사용법)

샘플북은 단어 설명을 10개까지만 제공합니다.
나머지 설명은 **peshare.com 정식판**에서 이어집니다.

수능 기출 문장

[39] In this circumstance, it is best to assume nothing and treat the problem as if you have never seen anything like it before.

assure

#665 빈도 1 설명 잠금

단어 설명 (뜻/사용법)

샘플북은 단어 설명을 10개까지만 제공합니다.
나머지 설명은 **peshare.com 정식판**에서 이어집니다.

수능 기출 문장

[33] What its builders had not considered was that the advent of the railroad would assure the canal's instant downfall.

attack

#666 빈도 1 설명 잠금

단어 설명 (뜻/사용법)

샘플북은 단어 설명을 10개까지만 제공합니다.
나머지 설명은 **peshare.com 정식판**에서 이어집니다.

수능 기출 문장

[39] Most people attack a new problem by relying heavily on the tools and skills that are most familiar to them.

attain

#667 빈도 1 설명 잠금

단어 설명 (뜻/사용법)

샘플북은 단어 설명을 10개까지만 제공합니다.
나머지 설명은 **peshare.com 정식판**에서 이어집니다.

수능 기출 문장

[31] Contrary to what we usually believe, the best moments in our lives are not the passive, receptive, relaxing times — although such experiences can also be enjoyable, if we have worked hard to attain / avoid them.

automotive

#668 빈도 1 설명 잠금

단어 설명 (뜻/사용법)

샘플북은 단어 설명을 10개까지만 제공합니다.
나머지 설명은 **peshare.com 정식판**에서 이어집니다.

수능 기출 문장

[33] _____, when the fuel cell becomes the automotive engine of choice, the car companies focusing on increasing the efficiency of the internal combustion engine may find themselves left behind.

avoid

#669 빈도 1 설명 잠금

단어 설명 (뜻/사용법)

샘플북은 단어 설명을 10개까지만 제공합니다.
나머지 설명은 **peshare.com 정식판**에서 이어집니다.

수능 기출 문장

[31] Contrary to what we usually believe, the best moments in our lives are not the passive, receptive, relaxing times — although such experiences can also be enjoyable, if we have worked hard to attain / avoid them.

aware

#670 빈도 1 설명 잠금

단어 설명 (뜻/사용법)

샘플북은 단어 설명을 10개까지만 제공합니다.
나머지 설명은 **peshare.com 정식판**에서 이어집니다.

수능 기출 문장

[44] (①) It appears that cookie-producing companies are becoming aware of some other influences and, as a result, are delivering to the market products resulting from their awareness.

awareness

#671 빈도 1 설명 잠금

단어 설명 (뜻/사용법)

샘플북은 단어 설명을 10개까지만 제공합니다.
나머지 설명은 **peshare.com 정식판**에서 이어집니다.

수능 기출 문장

[44] (①) It appears that cookie-producing companies are becoming aware of some other influences and, as a result, are delivering to the market products resulting from their awareness .

away

#672 빈도 1 설명 잠금

단어 설명 (뜻/사용법)

샘플북은 단어 설명을 10개까지만 제공합니다.
나머지 설명은 **peshare.com 정식판**에서 이어집니다.

수능 기출 문장

[41] In almost every case, students wrote down the names of students that were seated far away from them.

bad

#673 빈도 1 설명 잠금

단어 설명 (뜻/사용법)

샘플북은 단어 설명을 10개까지만 제공합니다.
나머지 설명은 **peshare.com 정식판**에서 이어집니다.

수능 기출 문장

[40] You feel that there is a set amount of good and bad fortune out there.

balance

#674 빈도 1 설명 잠금

단어 설명 (뜻/사용법)

샘플북은 단어 설명을 10개까지만 제공합니다.
나머지 설명은 **peshare.com 정식판**에서 이어집니다.

수능 기출 문장

[26] An executed purpose, in short, is a transaction in which the time and energy spent on the execution are balanced against the resulting assets, and the ideal case is one in which _____.

bar

#675 빈도 1 설명 잠금

단어 설명 (뜻/사용법)

샘플북은 단어 설명을 10개까지만 제공합니다.
나머지 설명은 **peshare.com 정식판**에서 이어집니다.

수능 기출 문장

[23] Children must be taught to perform good deeds for their own sake, not in order to receive stickers, stars, and candy bars.

base

#676 빈도 1 설명 잠금

단어 설명 (뜻/사용법)

샘플북은 단어 설명을 10개까지만 제공합니다.
나머지 설명은 **peshare.com 정식판**에서 이어집니다.

수능 기출 문장

[40] Whenever a geneticist unlocks new secrets of the DNA molecule, it adds to our knowledge base and enables us to better the human condition.

bathroom

#677 빈도 1 설명 잠금

단어 설명 (뜻/사용법)

샘플북은 단어 설명을 10개까지만 제공합니다.
나머지 설명은 **peshare.com 정식판**에서 이어집니다.

수능 기출 문장

[23] Or Lincoln Dollars for picking up trash on the playground or for helping a young child find the bathroom — deeds that used to be called ‘good citizenship.’

beat

#678 빈도 1 설명 잠금

단어 설명 (뜻/사용법)

샘플북은 단어 설명을 10개까지만 제공합니다.
나머지 설명은 **peshare.com 정식판**에서 이어집니다.

수능 기출 문장

[31] For a child, it could be placing with trembling fingers the last block on a tower she has built, higher than any she has built so far; for a sprinter, it could be trying to beat his own record; for a violinist, mastering an uncomplicated / intricate musical passage.

begin

#679 빈도 1 설명 잠금

단어 설명 (뜻/사용법)

샘플북은 단어 설명을 10개까지만 제공합니다.
나머지 설명은 **peshare.com 정식판**에서 이어집니다.

수능 기출 문장

[36] This time the bootmaker began to criticize the anatomy of one of the characters.

behavior

#680 빈도 1 설명 잠금

단어 설명 (뜻/사용법)

샘플북은 단어 설명을 10개까지만 제공합니다.
나머지 설명은 **peshare.com 정식판**에서 이어집니다.

수능 기출 문장

[23] What disturbs me is the idea that good behavior must be reinforced with incentives.

behind

#681 빈도 1 설명 잠금

단어 설명 (뜻/사용법)

샘플북은 단어 설명을 10개까지만 제공합니다.
나머지 설명은 **peshare.com 정식판**에서 이어집니다.

수능 기출 문장

[33] _____, when the fuel cell becomes the automotive engine of choice, the car companies focusing on increasing the efficiency of the internal combustion engine may find themselves left behind.

belong

#682 빈도 1 설명 잠금

단어 설명 (뜻/사용법)

샘플북은 단어 설명을 10개까지만 제공합니다.
나머지 설명은 **peshare.com 정식판**에서 이어집니다.

수능 기출 문장

[21] So / Such imprudent are we that we wander about in times that are not ours and do not think of the one that belongs to us.

benefit

#683 빈도 1 설명 잠금

단어 설명 (뜻/사용법)

샘플북은 단어 설명을 10개까지만 제공합니다.
나머지 설명은 **peshare.com 정식판**에서 이어집니다.

수능 기출 문장

[24] So the costs are relatively low and the benefits are relatively high.

biologist

#684 빈도 1 설명 잠금

단어 설명 (뜻/사용법)

샘플북은 단어 설명을 10개까지만 제공합니다.
나머지 설명은 **peshare.com 정식판**에서 이어집니다.

수능 기출 문장

[24] In a classic set of studies over a ten-year period, biologist Gerald Wilkinson found that, when vampire bats return to their communal nests from a successful night's foraging, they frequently vomit blood and share it with other nest-mates, including even non-relatives.

bit

#685 빈도 1 설명 잠금

단어 설명 (뜻/사용법)

샘플북은 단어 설명을 10개까지만 제공합니다.
나머지 설명은 **peshare.com 정식판**에서 이어집니다.

수능 기출 문장

[42] For example, an angler fish that dangles a worm-like bit of skin in front of a small fish and catches it because the smaller fish snaps at the ‘worm’ can certainly be said to have carried out a successful manipulation of its prey.

block

#686 빈도 1 설명 잠금

단어 설명 (뜻/사용법)

샘플북은 단어 설명을 10개까지만 제공합니다.
나머지 설명은 **peshare.com 정식판**에서 이어집니다.

수능 기출 문장

[31] For a child, it could be placing with trembling fingers the last block on a tower she has built, higher than any she has built so far; for a sprinter, it could be trying to beat his own record; for a violinist, mastering an uncomplicated / intricate musical passage.

break

#687 빈도 1 설명 잠금

단어 설명 (뜻/사용법)

샘플북은 단어 설명을 10개까지만 제공합니다.
나머지 설명은 **peshare.com 정식판**에서 이어집니다.

수능 기출 문장

[19] All the cups and saucers were broken.

breakthrough

#688 빈도 1 설명 잠금

단어 설명 (뜻/사용법)

샘플북은 단어 설명을 10개까지만 제공합니다.
나머지 설명은 **peshare.com 정식판**에서 이어집니다.

수능 기출 문장

[40] Every victory one person makes is a breakthrough for all.

breath

#689 빈도 1 설명 잠금

단어 설명 (뜻/사용법)

샘플북은 단어 설명을 10개까지만 제공합니다.
나머지 설명은 **peshare.com 정식판**에서 이어집니다.

수능 기출 문장

[30] She took a deep breath and pushed herself into the water.

builder

#690 빈도 1 설명 잠금

단어 설명 (뜻/사용법)

샘플북은 단어 설명을 10개까지만 제공합니다.
나머지 설명은 **peshare.com 정식판**에서 이어집니다.

수능 기출 문장

[33] What its builders had not considered was that the advent of the railroad would assure the canal's instant downfall.

buy

#691 빈도 1 설명 잠금

단어 설명 (뜻/사용법)

샘플북은 단어 설명을 10개까지만 제공합니다.
나머지 설명은 **peshare.com 정식판**에서 이어집니다.

수능 기출 문장

[23] Why is it necessary to buy the minimal cooperation of children with rewards and treats?

calm

#692 빈도 1 설명 잠금

단어 설명 (뜻/사용법)

샘플북은 단어 설명을 10개까지만 제공합니다.
나머지 설명은 **peshare.com 정식판**에서 이어집니다.

수능 기출 문장

[41] The student who was next in line for an introduction was clearly on edge and after finishing his or her introduction, he or she was preoccupied with calming his or her nerves.

Canada

#693 빈도 1 설명 잠금

단어 설명 (뜻/사용법)

샘플북은 단어 설명을 10개까지만 제공합니다.
나머지 설명은 **peshare.com 정식판**에서 이어집니다.

수능 기출 문장

[38] The above graph shows the percentage of children from birth to 5 years of age by gender diagnosed with asthma in rural and urban areas in Canada for the 2000-2001, 2002-2003, and 2004-2005 periods.

cancel

#694 빈도 1 설명 잠금

단어 설명 (뜻/사용법)

샘플북은 단어 설명을 10개까지만 제공합니다.
나머지 설명은 **peshare.com 정식판**에서 이어집니다.

수능 기출 문장

[19] Although Kate had something important to do on that particular Sunday, she decided to cancel ⑤ her plans and volunteer to help Joan.

candy

#695 빈도 1 설명 잠금

단어 설명 (뜻/사용법)

샘플북은 단어 설명을 10개까지만 제공합니다.
나머지 설명은 **peshare.com 정식판**에서 이어집니다.

수능 기출 문장

[23] Children must be taught to perform good deeds for their own sake, not in order to receive stickers, stars, and candy bars.

capable

#696 빈도 1 설명 잠금

단어 설명 (뜻/사용법)

샘플북은 단어 설명을 10개까지만 제공합니다.
나머지 설명은 **peshare.com 정식판**에서 이어집니다.

수능 기출 문장

[20] Over 300 years ago La Rochefoucauld went a step further when he said: “Perfect courage is to do unwitnessed what we should be capable of doing before all men.”

car

#697 빈도 1 설명 잠금

단어 설명 (뜻/사용법)

샘플북은 단어 설명을 10개까지만 제공합니다.
나머지 설명은 **peshare.com 정식판**에서 이어집니다.

수능 기출 문장

[33] _____, when the fuel cell becomes the automotive engine of choice, the car companies focusing on increasing the efficiency of the internal combustion engine may find themselves left behind.

carry

#698 빈도 1 설명 잠금

단어 설명 (뜻/사용법)

샘플북은 단어 설명을 10개까지만 제공합니다.
나머지 설명은 **peshare.com 정식판**에서 이어집니다.

수능 기출 문장

[42] For example, an angler fish that dangles a worm-like bit of skin in front of a small fish and catches it because the smaller fish snaps at the ‘worm’ can certainly be said to have carried out a successful manipulation of its prey.

catch

#699 빈도 1 설명 잠금

단어 설명 (뜻/사용법)

샘플북은 단어 설명을 10개까지만 제공합니다.
나머지 설명은 **peshare.com 정식판**에서 이어집니다.

수능 기출 문장

[42] For example, an angler fish that dangles a worm-like bit of skin in front of a small fish and catches it because the smaller fish snaps at the 'worm' can certainly be said to have carried out a successful manipulation of its prey.

caution

#700 빈도 1 설명 잠금

단어 설명 (뜻/사용법)

샘플북은 단어 설명을 10개까지만 제공합니다.
나머지 설명은 **peshare.com 정식판**에서 이어집니다.

수능 기출 문장

[36] From that time it has been the custom to ridicule the people who act like they know what they do not with the pointed caution, “Stick to your last!”

cease

#701 빈도 1 설명 잠금

단어 설명 (뜻/사용법)

샘플북은 단어 설명을 10개까지만 제공합니다.
나머지 설명은 **peshare.com 정식판**에서 이어집니다.

수능 기출 문장

[29] It is a fundamental mistake to imagine that when we see the non-value in a value or the untruth in a truth, the value or the truth ceases to exist.

celebration

#702 빈도 1 설명 잠금

단어 설명 (뜻/사용법)

샘플북은 단어 설명을 10개까지만 제공합니다.
나머지 설명은 **peshare.com 정식판**에서 이어집니다.

수능 기출 문장

[32] Many people take numerous photos while traveling or on vacation or during significant life celebrations to ① preserve the experience for the future.

central

#703 빈도 1 설명 잠금

단어 설명 (뜻/사용법)

샘플북은 단어 설명을 10개까지만 제공합니다.
나머지 설명은 **peshare.com 정식판**에서 이어집니다.

수능 기출 문장

[22] ⑤ The central problem is that the voters in low-performing groups were trying to build social cohesion rather than to produce the highest returns.

certainly

#704 빈도 1 설명 잠금

단어 설명 (뜻/사용법)

샘플북은 단어 설명을 10개까지만 제공합니다.
나머지 설명은 **peshare.com 정식판**에서 이어집니다.

수능 기출 문장

[42] For example, an angler fish that dangles a worm-like bit of skin in front of a small fish and catches it because the smaller fish snaps at the 'worm' can certainly be said to have carried out a successful manipulation of its prey.

certainty

#705 빈도 1 설명 잠금

단어 설명 (뜻/사용법)

샘플북은 단어 설명을 10개까지만 제공합니다.
나머지 설명은 **peshare.com 정식판**에서 이어집니다.

수능 기출 문장

[21] We try to support the present with the future and think / thinking of arranging things we cannot control, for a time we have no certainty of reaching.

change

#706 빈도 1 설명 잠금

단어 설명 (뜻/사용법)

샘플북은 단어 설명을 10개까지만 제공합니다.
나머지 설명은 **peshare.com 정식판**에서 이어집니다.

수능 기출 문장

[18] If our situation changes, we will call you to resume delivery.

character

#707 빈도 1 설명 잠금

단어 설명 (뜻/사용법)

샘플북은 단어 설명을 10개까지만 제공합니다.
나머지 설명은 **peshare.com 정식판**에서 이어집니다.

수능 기출 문장

[36] This time the bootmaker began to criticize the anatomy of one of the characters .

characterize

#708 빈도 1 설명 잠금

단어 설명 (뜻/사용법)

샘플북은 단어 설명을 10개까지만 제공합니다.
나머지 설명은 **peshare.com 정식판**에서 이어집니다.

수능 기출 문장

[43] This new way of thinking about the body has challenged the traditional mind-body split that has characterized Western thought since the time of Plato.

charge

#709 빈도 1 설명 잠금

단어 설명 (뜻/사용법)

샘플북은 단어 설명을 10개까지만 제공합니다.
나머지 설명은 **peshare.com 정식판**에서 이어집니다.

수능 기출 문장

[28] Thinking improves when parts of the mind are given other tasks, are charged with listening to music or following a line of trees.

chat

#710 빈도 1 설명 잠금

단어 설명 (뜻/사용법)

샘플북은 단어 설명을 10개까지만 제공합니다.
나머지 설명은 **peshare.com 정식판**에서 이어집니다.

수능 기출 문장

[19] Kate and Joan, who had not seen each other for three months, were chatting happily in Joan's apartment.

chew

#711 빈도 1 설명 잠금

단어 설명 (뜻/사용법)

샘플북은 단어 설명을 10개까지만 제공합니다.
나머지 설명은 **peshare.com 정식판**에서 이어집니다.

수능 기출 문장

[44] Some reasons might be to satisfy your hunger, to increase your sugar level, or just to have something to chew on.

chewy

#712 빈도 1 설명 잠금

단어 설명 (뜻/사용법)

샘플북은 단어 설명을 10개까지만 제공합니다.
나머지 설명은 **peshare.com 정식판**에서 이어집니다.

수능 기출 문장

[44] (②) These relatively new product offerings are usually referred to as ‘soft’ or ‘ chewy ’ cookies, to distinguish them from the more typical crunchy varieties.

childhood

#713 빈도 1 설명 잠금

단어 설명 (뜻/사용법)

샘플북은 단어 설명을 10개까지만 제공합니다.
나머지 설명은 **peshare.com 정식판**에서 이어집니다.

수능 기출 문장

[44] (④) Apparently much of their appeal has to do with childhood memories of sitting on the back steps devouring those melt-in-your-mouth cookies that were delivered by Mom straight from the oven, while they were still soft.

circle

#714 빈도 1 설명 잠금

단어 설명 (뜻/사용법)

샘플북은 단어 설명을 10개까지만 제공합니다.
나머지 설명은 **peshare.com 정식판**에서 이어집니다.

수능 기출 문장

[41] University students in several of my seminar classes sat in a circle and each student took turns telling the others his or her name.

citizenship

#715 빈도 1 설명 잠금

단어 설명 (뜻/사용법)

샘플북은 단어 설명을 10개까지만 제공합니다.
나머지 설명은 **peshare.com 정식판**에서 이어집니다.

수능 기출 문장

[23] Or Lincoln Dollars for picking up trash on the playground or for helping a young child find the bathroom — deeds that used to be called ‘good citizenship.’

clarify

#716 빈도 1 설명 잠금

단어 설명 (뜻/사용법)

샘플북은 단어 설명을 10개까지만 제공합니다.
나머지 설명은 **peshare.com 정식판**에서 이어집니다.

수능 기출 문장

[25] Big words are resented by persons who don't understand them and, of course, very often they are used to confuse and impress rather than clarify.

classic

#717 빈도 1 설명 잠금

단어 설명 (뜻/사용법)

샘플북은 단어 설명을 10개까지만 제공합니다.
나머지 설명은 **peshare.com 정식판**에서 이어집니다.

수능 기출 문장

[24] In a classic set of studies over a ten-year period, biologist Gerald Wilkinson found that, when vampire bats return to their communal nests from a successful night's foraging, they frequently vomit blood and share it with other nest-mates, including even non-relatives.

climate

#718 빈도 1 설명 잠금

단어 설명 (뜻/사용법)

샘플북은 단어 설명을 10개까지만 제공합니다.
나머지 설명은 **peshare.com 정식판**에서 이어집니다.

수능 기출 문장

[34] Experienced writers invariably write in a climate of discussion.

coastal

#719 빈도 1 설명 잠금

단어 설명 (뜻/사용법)

샘플북은 단어 설명을 10개까지만 제공합니다.
나머지 설명은 **peshare.com 정식판**에서 이어집니다.

수능 기출 문장

[35] This has happened to old-growth forests and coastal wetlands in the United States and is now occurring in tropical forests throughout the world.

coffee

#720 빈도 1 설명 잠금

단어 설명 (뜻/사용법)

샘플북은 단어 설명을 10개까지만 제공합니다.
나머지 설명은 **peshare.com 정식판**에서 이어집니다.

수능 기출 문장

[19] After a short conversation, Joan went to prepare coffee.

cohesion

#721 빈도 1 설명 잠금

단어 설명 (뜻/사용법)

샘플북은 단어 설명을 10개까지만 제공합니다.
나머지 설명은 **peshare.com 정식판**에서 이어집니다.

수능 기출 문장

[22] ⑤ The central problem is that the voters in low-performing groups were trying to build social cohesion rather than to produce the highest returns.

cold

#722 빈도 1 설명 잠금

단어 설명 (뜻/사용법)

샘플북은 단어 설명을 10개까지만 제공합니다.
나머지 설명은 **peshare.com 정식판**에서 이어집니다.

수능 기출 문장

[29] There must always be high and low, hot and cold, etc., so that the equilibrating process — which is energy — can take place.

combustion

#723 빈도 1 설명 잠금

단어 설명 (뜻/사용법)

샘플북은 단어 설명을 10개까지만 제공합니다.
나머지 설명은 **peshare.com 정식판**에서 이어집니다.

수능 기출 문장

[33] _____, when the fuel cell becomes the automotive engine of choice, the car companies focusing on increasing the efficiency of the internal combustion engine may find themselves left behind.

communal

#724 빈도 1 설명 잠금

단어 설명 (뜻/사용법)

샘플북은 단어 설명을 10개까지만 제공합니다.
나머지 설명은 **peshare.com 정식판**에서 이어집니다.

수능 기출 문장

[24] In a classic set of studies over a ten-year period, biologist Gerald Wilkinson found that, when vampire bats return to their communal nests from a successful night's foraging, they frequently vomit blood and share it with other nest-mates, including even non-relatives.

compensate

#725 빈도 1 설명 잠금

단어 설명 (뜻/사용법)

샘플북은 단어 설명을 10개까지만 제공합니다.
나머지 설명은 **peshare.com 정식판**에서 이어집니다.

수능 기출 문장

[19] As she helped Joan clean up, ④ she tried to think of a way to compensate her for the damage.

compete

#726 빈도 1 설명 잠금

단어 설명 (뜻/사용법)

샘플북은 단어 설명을 10개까지만 제공합니다.
나머지 설명은 **peshare.com 정식판**에서 이어집니다.

수능 기출 문장

[40] You see the world as one big contest, where everyone is competing against everybody else.

completely

#727 빈도 1 설명 잠금

단어 설명 (뜻/사용법)

샘플북은 단어 설명을 10개까지만 제공합니다.
나머지 설명은 **peshare.com 정식판**에서 이어집니다.

수능 기출 문장

[35] More often, an entire habitat does not completely disappear but instead is reduced gradually until only small patches remain.

conceal

#728 빈도 1 설명 잠금

단어 설명 (뜻/사용법)

샘플북은 단어 설명을 10개까지만 제공합니다.
나머지 설명은 **peshare.com 정식판**에서 이어집니다.

수능 기출 문장

[36] It was his practice to conceal himself at previews of his paintings in order to hear the public's opinions of his masterpieces.

concentrate

#729 빈도 1 설명 잠금

단어 설명 (뜻/사용법)

샘플북은 단어 설명을 10개까지만 제공합니다.
나머지 설명은 **peshare.com 정식판**에서 이어집니다.

수능 기출 문장

[26] So far as you are wholly concentrated on bringing about a certain result, clearly the quicker and easier it is brought about the better.

conception

#730 빈도 1 설명 잠금

단어 설명 (뜻/사용법)

샘플북은 단어 설명을 10개까지만 제공합니다.
나머지 설명은 **peshare.com 정식판**에서 이어집니다.

수능 기출 문장

[45] A further reason for this alienation in modern societies is that in his conception of reality the modern adult owes less to his direct experience and more to the experience of his culture than does primitive man.

concern

#731 빈도 1 설명 잠금

단어 설명 (뜻/사용법)

샘플북은 단어 설명을 10개까지만 제공합니다.
나머지 설명은 **peshare.com 정식판**에서 이어집니다.

수능 기출 문장

[30] She was concerned that as a townie, she'd had little experience of the countryside, and none at all of swimming in rivers.

conditionally

#732 빈도 1 설명 잠금

단어 설명 (뜻/사용법)

샘플북은 단어 설명을 10개까지만 제공합니다.
나머지 설명은 **peshare.com 정식판**에서 이어집니다.

수능 기출 문장

[26] Purpose, then, justifies the efforts it exacts only conditionally, by their fruits.

conducive

#733 빈도 1 설명 잠금

단어 설명 (뜻/사용법)

샘플북은 단어 설명을 10개까지만 제공합니다.
나머지 설명은 **peshare.com 정식판**에서 이어집니다.

수능 기출 문장

[28] Few places are more conducive to internal conversations than a moving plane, ship, or train.

conference

#734 빈도 1 설명 잠금

단어 설명 (뜻/사용법)

샘플북은 단어 설명을 10개까지만 제공합니다.
나머지 설명은 **peshare.com 정식판**에서 이어집니다.

수능 기출 문장

[34] Many writers, especially in the academic community, are directly responding to other writers — a scientist reexamining the experimental procedures of other scientists; a literary critic taking exception to a prevailing method of interpretation; a sociologist offering an alternative explanation of a colleague's data; a historian participating as respondent in a conference.

conflict

#735 빈도 1 설명 잠금

단어 설명 (뜻/사용법)

샘플북은 단어 설명을 10개까지만 제공합니다.
나머지 설명은 **peshare.com 정식판**에서 이어집니다.

수능 기출 문장

[42] Richard Dawkins and John Krebs argued that although in some circumstances it might be appropriate to describe animal signals as transferring information, in many other, perhaps most, cases there would be such a conflict of interest between signaller and receiver that it is more accurate to describe the signaller as attempting to ‘manipulate’ the receiver rather than just inform it.

confuse

#736 빈도 1 설명 잠금

단어 설명 (뜻/사용법)

샘플북은 단어 설명을 10개까지만 제공합니다.
나머지 설명은 **peshare.com 정식판**에서 이어집니다.

수능 기출 문장

[25] Big words are resented by persons who don't understand them and, of course, very often they are used to confuse and impress rather than clarify.

connection

#737 빈도 1 설명 잠금

단어 설명 (뜻/사용법)

샘플북은 단어 설명을 10개까지만 제공합니다.
나머지 설명은 **peshare.com 정식판**에서 이어집니다.

수능 기출 문장

[22] ① A study of investment clubs showed that the worst-performing clubs were built on affective ties and were primarily social, while the best-performing clubs limited social connections and focused on making money.

contemporary

#738 빈도 1 설명 잠금

단어 설명 (뜻/사용법)

샘플북은 단어 설명을 10개까지만 제공합니다.
나머지 설명은 **peshare.com 정식판**에서 이어집니다.

수능 기출 문장

[45] Hence, the contemporary child must travel much further than the offspring of primitive man to acquire the world view of his elders.

contempt

#739 빈도 1 설명 잠금

단어 설명 (뜻/사용법)

샘플북은 단어 설명을 10개까지만 제공합니다.
나머지 설명은 **peshare.com 정식판**에서 이어집니다.

수능 기출 문장

[20] The dictionary defines courage as a ‘quality which enables one to pursue a right course of action, through ② which one may provoke disapproval, hostility, or contempt.’

contest

#740 빈도 1 설명 잠금

단어 설명 (뜻/사용법)

샘플북은 단어 설명을 10개까지만 제공합니다.
나머지 설명은 **peshare.com 정식판**에서 이어집니다.

수능 기출 문장

[40] You see the world as one big contest, where everyone is competing against everybody else.

context

#741 빈도 1 설명 잠금

단어 설명 (뜻/사용법)

샘플북은 단어 설명을 10개까지만 제공합니다.
나머지 설명은 **peshare.com 정식판**에서 이어집니다.

수능 기출 문장

[34] Their writing is usually embedded in a context of others' ideas and opinions.

contrary

#742 빈도 1 설명 잠금

단어 설명 (뜻/사용법)

샘플북은 단어 설명을 10개까지만 제공합니다.
나머지 설명은 **peshare.com 정식판**에서 이어집니다.

수능 기출 문장

[31] Contrary to what we usually believe, the best moments in our lives are not the passive, receptive, relaxing times — although such experiences can also be enjoyable, if we have worked hard to attain / avoid them.

contribute

#743 빈도 1 설명 잠금

단어 설명 (뜻/사용법)

샘플북은 단어 설명을 10개까지만 제공합니다.
나머지 설명은 **peshare.com 정식판**에서 이어집니다.

수능 기출 문장

[37] The environmental adversities, however, actually contribute to their longevity.

control

#744 빈도 1 설명 잠금

단어 설명 (뜻/사용법)

샘플북은 단어 설명을 10개까지만 제공합니다.
나머지 설명은 **peshare.com 정식판**에서 이어집니다.

수능 기출 문장

[21] We try to support the present with the future and think / thinking of arranging things we cannot control, for a time we have no certainty of reaching.

cool

#745 빈도 1 설명 잠금

단어 설명 (뜻/사용법)

샘플북은 단어 설명을 10개까지만 제공합니다.
나머지 설명은 **peshare.com 정식판**에서 이어집니다.

수능 기출 문장

[30] It felt nice and cool, not as freezing as when she had first stepped into it.

cooperation

#746 빈도 1 설명 잠금

단어 설명 (뜻/사용법)

샘플북은 단어 설명을 10개까지만 제공합니다.
나머지 설명은 **peshare.com 정식판**에서 이어집니다.

수능 기출 문장

[23] Why is it necessary to buy the minimal cooperation of children with rewards and treats?

cor

#747 빈도 1 설명 잠금

단어 설명 (뜻/사용법)

샘플북은 단어 설명을 10개까지만 제공합니다.
나머지 설명은 **peshare.com 정식판**에서 이어집니다.

수능 기출 문장

[20] The word ‘courage’ takes on added meaning if you keep in mind that it is derived from the Latin word ‘cor’ ① meaning ‘heart.’

correlation

#748 빈도 1 설명 잠금

단어 설명 (뜻/사용법)

샘플북은 단어 설명을 10개까지만 제공합니다.
나머지 설명은 **peshare.com 정식판**에서 이어집니다.

수능 기출 문장

[28] There is an almost peculiar correlation between what is in front of our eyes and the thoughts we are able to have in our heads: large thoughts at times requiring large views, new thoughts new places.

cost

#749 빈도 1 설명 잠금

단어 설명 (뜻/사용법)

샘플북은 단어 설명을 10개까지만 제공합니다.
나머지 설명은 **peshare.com 정식판**에서 이어집니다.

수능 기출 문장

[24] So the costs are relatively low and the benefits are relatively high.

countryside

#750 빈도 1 설명 잠금

단어 설명 (뜻/사용법)

샘플북은 단어 설명을 10개까지만 제공합니다.
나머지 설명은 **peshare.com 정식판**에서 이어집니다.

수능 기출 문장

[30] She was concerned that as a townie, she'd had little experience of the countryside, and none at all of swimming in rivers.

courageous

#751 빈도 1 설명 잠금

단어 설명 (뜻/사용법)

샘플북은 단어 설명을 10개까지만 제공합니다.
나머지 설명은 **peshare.com 정식판**에서 이어집니다.

수능 기출 문장

[20] To be courageous under all circumstances requires strong determination.

craving

#752 빈도 1 설명 잠금

단어 설명 (뜻/사용법)

샘플북은 단어 설명을 10개까지만 제공합니다.
나머지 설명은 **peshare.com 정식판**에서 이어집니다.

수능 기출 문장

[44] (⑤) This emotional and sensory appeal of soft cookies is apparently at least as strong as are the physical cravings that the product satisfies.

critic

#753 빈도 1 설명 잠금

단어 설명 (뜻/사용법)

샘플북은 단어 설명을 10개까지만 제공합니다.
나머지 설명은 **peshare.com 정식판**에서 이어집니다.

수능 기출 문장

[34] Many writers, especially in the academic community, are directly responding to other writers — a scientist reexamining the experimental procedures of other scientists; a literary critic taking exception to a prevailing method of interpretation; a sociologist offering an alternative explanation of a colleague's data; a historian participating as respondent in a conference.

criticism

#754 빈도 1 설명 잠금

단어 설명 (뜻/사용법)

샘플북은 단어 설명을 10개까지만 제공합니다.
나머지 설명은 **peshare.com 정식판**에서 이어집니다.

수능 기출 문장

[36] Apelles was unable to restrain himself, for he knew that the criticism was unjust and the man knew nothing about anatomy.

crunchy

#755 빈도 1 설명 잠금

단어 설명 (뜻/사용법)

샘플북은 단어 설명을 10개까지만 제공합니다.
나머지 설명은 **peshare.com 정식판**에서 이어집니다.

수능 기출 문장

[44] (②) These relatively new product offerings are usually referred to as ‘soft’ or ‘chewy’ cookies, to distinguish them from the more typical crunchy varieties.

cultivation

#756 빈도 1 설명 잠금

단어 설명 (뜻/사용법)

샘플북은 단어 설명을 10개까지만 제공합니다.
나머지 설명은 **peshare.com 정식판**에서 이어집니다.

수능 기출 문장

[45] Instead, the child acquires the heritage of his culture by observing and imitating adults in such activities as rituals, hunts, festivals, cultivation, and harvesting.

current

#757 빈도 1 설명 잠금

단어 설명 (뜻/사용법)

샘플북은 단어 설명을 10개까지만 제공합니다.
나머지 설명은 **peshare.com 정식판**에서 이어집니다.

수능 기출 문장

[30] She liked the clean, luxuriant feeling as she swept down with the current.

custom

#758 빈도 1 설명 잠금

단어 설명 (뜻/사용법)

샘플북은 단어 설명을 10개까지만 제공합니다.
나머지 설명은 **peshare.com 정식판**에서 이어집니다.

수능 기출 문장

[36] From that time it has been the custom to ridicule the people who act like they know what they do not with the pointed caution, “Stick to your last!”

damage

#759 빈도 1 설명 잠금

단어 설명 (뜻/사용법)

샘플북은 단어 설명을 10개까지만 제공합니다.
나머지 설명은 **peshare.com 정식판**에서 이어집니다.

수능 기출 문장

[19] As she helped Joan clean up, ④ she tried to think of a way to compensate her for the damage.

damaging

#760 빈도 1 설명 잠금

단어 설명 (뜻/사용법)

샘플북은 단어 설명을 10개까지만 제공합니다.
나머지 설명은 **peshare.com 정식판**에서 이어집니다.

수능 기출 문장

[35] Elimination of all but small patches of habitat is especially damaging because it not only eliminates many local species but also threatens those species that depend on vast acreage for their survival.

danger

#761 빈도 1 설명 잠금

단어 설명 (뜻/사용법)

샘플북은 단어 설명을 10개까지만 제공합니다.
나머지 설명은 **peshare.com 정식판**에서 이어집니다.

수능 기출 문장

[30] There could be reeds, or other dangers she didn't know about.

dare

#762 빈도 1 설명 잠금

단어 설명 (뜻/사용법)

샘플북은 단어 설명을 10개까지만 제공합니다.
나머지 설명은 **peshare.com 정식판**에서 이어집니다.

수능 기출 문장

[20] But persons who are daring in taking a wholehearted stand for truth often ④ achieving results that surpass their expectations.

datum

#763 빈도 1 설명 잠금

단어 설명 (뜻/사용법)

샘플북은 단어 설명을 10개까지만 제공합니다.
나머지 설명은 **peshare.com 정식판**에서 이어집니다.

수능 기출 문장

[34] Many writers, especially in the academic community, are directly responding to other writers — a scientist reexamining the experimental procedures of other scientists; a literary critic taking exception to a prevailing method of interpretation; a sociologist offering an alternative explanation of a colleague's data; a historian participating as respondent in a conference.

Dawkins

#764 빈도 1 설명 잠금

단어 설명 (뜻/사용법)

샘플북은 단어 설명을 10개까지만 제공합니다.
나머지 설명은 **peshare.com 정식판**에서 이어집니다.

수능 기출 문장

[42] Richard Dawkins and John Krebs argued that although in some circumstances it might be appropriate to describe animal signals as transferring information, in many other, perhaps most, cases there would be such a conflict of interest between signaller and receiver that it is more accurate to describe the signaller as attempting to ‘manipulate’ the receiver rather than just inform it.

debate

#765 빈도 1 설명 잠금

단어 설명 (뜻/사용법)

샘플북은 단어 설명을 10개까지만 제공합니다.
나머지 설명은 **peshare.com 정식판**에서 이어집니다.

수능 기출 문장

[22] ③ The low performers usually voted unanimously, with little open debate.

debt

#766 빈도 1 설명 잠금

단어 설명 (뜻/사용법)

샘플북은 단어 설명을 10개까지만 제공합니다.
나머지 설명은 **peshare.com 정식판**에서 이어집니다.

수능 기출 문장

[45] Clearly, his debt to culture will vary with the nature of his education.

decay

#767 빈도 1 설명 잠금

단어 설명 (뜻/사용법)

샘플북은 단어 설명을 10개까지만 제공합니다.
나머지 설명은 **peshare.com 정식판**에서 이어집니다.

수능 기출 문장

[37] Bristlecone pines grow faster in richer conditions, but die earlier and soon decay.

decide

#768 빈도 1 설명 잠금

단어 설명 (뜻/사용법)

샘플북은 단어 설명을 10개까지만 제공합니다.
나머지 설명은 **peshare.com 정식판**에서 이어집니다.

수능 기출 문장

[19] Although Kate had something important to do on that particular Sunday, she decided to cancel ⑤ her plans and volunteer to help Joan.

deep

#769 빈도 1 설명 잠금

단어 설명 (뜻/사용법)

샘플북은 단어 설명을 10개까지만 제공합니다.
나머지 설명은 **peshare.com 정식판**에서 이어집니다.

수능 기출 문장

[30] She took a deep breath and pushed herself into the water.

definitely

#770 빈도 1 설명 잠금

단어 설명 (뜻/사용법)

샘플북은 단어 설명을 10개까지만 제공합니다.
나머지 설명은 **peshare.com 정식판**에서 이어집니다.

수능 기출 문장

[42] In this case, if information has been transferred, it is most definitely false.

definition

#771 빈도 1 설명 잠금

단어 설명 (뜻/사용법)

샘플북은 단어 설명을 10개까지만 제공합니다.
나머지 설명은 **peshare.com 정식판**에서 이어집니다.

수능 기출 문장

[43] Social definitions of the body are grounded in social relations and influenced by those with the power to promote agreement about what should be considered 'natural' when it comes to the body.

demand

#772 빈도 1 설명 잠금

단어 설명 (뜻/사용법)

샘플북은 단어 설명을 10개까지만 제공합니다.
나머지 설명은 **peshare.com 정식판**에서 이어집니다.

수능 기출 문장

[28] The task can be as paralyzing as having to tell a joke or mimic an accent on demand.

deny

#773 빈도 1 설명 잠금

단어 설명 (뜻/사용법)

샘플북은 단어 설명을 10개까지만 제공합니다.
나머지 설명은 **peshare.com 정식판**에서 이어집니다.

수능 기출 문장

[29] Therefore the tendency to deny all previous values in favor of their opposites is just _____.

derive

#774 빈도 1 설명 잠금

단어 설명 (뜻/사용법)

샘플북은 단어 설명을 10개까지만 제공합니다.
나머지 설명은 **peshare.com 정식판**에서 이어집니다.

수능 기출 문장

[20] The word ‘courage’ takes on added meaning if you keep in mind that it is derived from the Latin word ‘cor’ ① meaning ‘heart.’

design

#775 빈도 1 설명 잠금

단어 설명 (뜻/사용법)

샘플북은 단어 설명을 10개까지만 제공합니다.
나머지 설명은 **peshare.com 정식판**에서 이어집니다.

수능 기출 문장

[34] Their ideas often originate in discussion, their writing is a response to discussion, and their papers are designed to stimulate further discussion.

desire

#776 빈도 1 설명 잠금

단어 설명 (뜻/사용법)

샘플북은 단어 설명을 10개까지만 제공합니다.
나머지 설명은 **peshare.com 정식판**에서 이어집니다.

수능 기출 문장

[23] I have always taught my children that politeness, learning, and order are good things, and that something good is to be desired and developed for its own sake.

detach

#777 빈도 1 설명 잠금

단어 설명 (뜻/사용법)

샘플북은 단어 설명을 10개까지만 제공합니다.
나머지 설명은 **peshare.com 정식판**에서 이어집니다.

수능 기출 문장

[32] Looking through the camera lens made him ④ detached from the scene.

determination

#778 빈도 1 설명 잠금

단어 설명 (뜻/사용법)

샘플북은 단어 설명을 10개까지만 제공합니다.
나머지 설명은 **peshare.com 정식판**에서 이어집니다.

수능 기출 문장

[20] To be courageous under all circumstances requires strong determination.

detract

#779 빈도 1 설명 잠금

단어 설명 (뜻/사용법)

샘플북은 단어 설명을 10개까지만 제공합니다.
나머지 설명은 **peshare.com 정식판**에서 이어집니다.

수능 기출 문장

[32] But the role of photographer may actually detract from their ② delight in the present moment.

develop

#780 빈도 1 설명 잠금

단어 설명 (뜻/사용법)

샘플북은 단어 설명을 10개까지만 제공합니다.
나머지 설명은 **peshare.com 정식판**에서 이어집니다.

수능 기출 문장

[23] I have always taught my children that politeness, learning, and order are good things, and that something good is to be desired and developed for its own sake.

devote

#781 빈도 1 설명 잠금

단어 설명 (뜻/사용법)

샘플북은 단어 설명을 10개까지만 제공합니다.
나머지 설명은 **peshare.com 정식판**에서 이어집니다.

수능 기출 문장

[32] I know a father who devoted himself earnestly to photographing the birth of his first and only child.

devour

#782 빈도 1 설명 잠금

단어 설명 (뜻/사용법)

샘플북은 단어 설명을 10개까지만 제공합니다.
나머지 설명은 **peshare.com 정식판**에서 이어집니다.

수능 기출 문장

[44] (④) Apparently much of their appeal has to do with childhood memories of sitting on the back steps devouring those melt-in-your-mouth cookies that were delivered by Mom straight from the oven, while they were still soft.

dictionary

#783 빈도 1 설명 잠금

단어 설명 (뜻/사용법)

샘플북은 단어 설명을 10개까지만 제공합니다.
나머지 설명은 **peshare.com 정식판**에서 이어집니다.

수능 기출 문장

[20] The dictionary defines courage as a ‘quality which enables one to pursue a right course of action, through ② which one may provoke disapproval, hostility, or contempt.’

direct

#784 빈도 1 설명 잠금

단어 설명 (뜻/사용법)

샘플북은 단어 설명을 10개까지만 제공합니다.
나머지 설명은 **peshare.com 정식판**에서 이어집니다.

수능 기출 문장

[45] A further reason for this alienation in modern societies is that in his conception of reality the modern adult owes less to his direct experience and more to the experience of his culture than does primitive man.

directly

#785 빈도 1 설명 잠금

단어 설명 (뜻/사용법)

샘플북은 단어 설명을 10개까지만 제공합니다.
나머지 설명은 **peshare.com 정식판**에서 이어집니다.

수능 기출 문장

[34] Many writers, especially in the academic community, are directly responding to other writers — a scientist reexamining the experimental procedures of other scientists; a literary critic taking exception to a prevailing method of interpretation; a sociologist offering an alternative explanation of a colleague's data; a historian participating as respondent in a conference.

disapproval

#786 빈도 1 설명 잠금

단어 설명 (뜻/사용법)

샘플북은 단어 설명을 10개까지만 제공합니다.
나머지 설명은 **peshare.com 정식판**에서 이어집니다.

수능 기출 문장

[20] The dictionary defines courage as a ‘quality which enables one to pursue a right course of action, through ② which one may provoke disapproval, hostility, or contempt.’

discover

#787 빈도 1 설명 잠금

단어 설명 (뜻/사용법)

샘플북은 단어 설명을 10개까지만 제공합니다.
나머지 설명은 **peshare.com 정식판**에서 이어집니다.

수능 기출 문장

[27] Psychologist Solomon Asch wanted to discover whether people's tendency to agree with their peers was stronger than their tendency toward independent thought and rational judgment.

disturb

#788 빈도 1 설명 잠금

단어 설명 (뜻/사용법)

샘플북은 단어 설명을 10개까지만 제공합니다.
나머지 설명은 **peshare.com 정식판**에서 이어집니다.

수능 기출 문장

[23] What disturbs me is the idea that good behavior must be reinforced with incentives.

diversity

#789 빈도 1 설명 잠금

단어 설명 (뜻/사용법)

샘플북은 단어 설명을 10개까지만 제공합니다.
나머지 설명은 **peshare.com 정식판**에서 이어집니다.

수능 기출 문장

[35] Habitat diversity refers to the variety of places where life exists.

dna

#790 빈도 1 설명 잠금

단어 설명 (뜻/사용법)

샘플북은 단어 설명을 10개까지만 제공합니다.
나머지 설명은 **peshare.com 정식판**에서 이어집니다.

수능 기출 문장

[40] Whenever a geneticist unlocks new secrets of the DNA molecule, it adds to our knowledge base and enables us to better the human condition.

dollar

#791 빈도 1 설명 잠금

단어 설명 (뜻/사용법)

샘플북은 단어 설명을 10개까지만 제공합니다.
나머지 설명은 **peshare.com 정식판**에서 이어집니다.

수능 기출 문장

[23] Or Lincoln Dollars for picking up trash on the playground or for helping a young child find the bathroom — deeds that used to be called ‘good citizenship.’

downfall

#792 빈도 1 설명 잠금

단어 설명 (뜻/사용법)

샘플북은 단어 설명을 10개까지만 제공합니다.
나머지 설명은 **peshare.com 정식판**에서 이어집니다.

수능 기출 문장

[33] What its builders had not considered was that the advent of the railroad would assure the canal's instant downfall.

due

#793 빈도 1 설명 잠금

단어 설명 (뜻/사용법)

샘플북은 단어 설명을 10개까지만 제공합니다.
나머지 설명은 **peshare.com 정식판**에서 이어집니다.

수능 기출 문장

[41] The effect was clearly due to the social anxiety they experienced immediately before and after having to introduce themselves to the entire group.

earn

#794 빈도 1 설명 잠금

단어 설명 (뜻/사용법)

샘플북은 단어 설명을 10개까지만 제공합니다.
나머지 설명은 **peshare.com 정식판**에서 이어집니다.

수능 기출 문장

[23] But at school they learned, and very quickly, that children earn Nature Trail tickets for running the quarter-mile track during lunch recess.

earnestly

#795 빈도 1 설명 잠금

단어 설명 (뜻/사용법)

샘플북은 단어 설명을 10개까지만 제공합니다.
나머지 설명은 **peshare.com 정식판**에서 이어집니다.

수능 기출 문장

[32] I know a father who devoted himself earnestly to photographing the birth of his first and only child.

easier

#796 빈도 1 설명 잠금

단어 설명 (뜻/사용법)

샘플북은 단어 설명을 10개까지만 제공합니다.
나머지 설명은 **peshare.com 정식판**에서 이어집니다.

수능 기출 문장

[26] So far as you are wholly concentrated on bringing about a certain result, clearly the quicker and easier it is brought about the better.

eat

#797 빈도 1 설명 잠금

단어 설명 (뜻/사용법)

샘플북은 단어 설명을 10개까지만 제공합니다.
나머지 설명은 **peshare.com 정식판**에서 이어집니다.

수능 기출 문장

[44] Why eat a cookie?

educate

#798 빈도 1 설명 잠금

단어 설명 (뜻/사용법)

샘플북은 단어 설명을 10개까지만 제공합니다.
나머지 설명은 **peshare.com 정식판**에서 이어집니다.

수능 기출 문장

[25] A genuinely educated person can express himself tersely and trimly.

educational

#799 빈도 1 설명 잠금

단어 설명 (뜻/사용법)

샘플북은 단어 설명을 10개까지만 제공합니다.
나머지 설명은 **peshare.com 정식판**에서 이어집니다.

수능 기출 문장

[45] Unlike the primitive child who learns from his _____ surroundings, the modern child learns in educational institutions, which results in _____ from his elders.

eliminate

#800 빈도 1 설명 잠금

단어 설명 (뜻/사용법)

샘플북은 단어 설명을 10개까지만 제공합니다.
나머지 설명은 **peshare.com 정식판**에서 이어집니다.

수능 기출 문장

[35] Elimination of all but small patches of habitat is especially damaging because it not only eliminates many local species but also threatens those species that depend on vast acreage for their survival.

elimination

#801 빈도 1 설명 잠금

단어 설명 (뜻/사용법)

샘플북은 단어 설명을 10개까지만 제공합니다.
나머지 설명은 **peshare.com 정식판**에서 이어집니다.

수능 기출 문장

[35] Elimination of all but small patches of habitat is especially damaging because it not only eliminates many local species but also threatens those species that depend on vast acreage for their survival.

embed

#802 빈도 1 설명 잠금

단어 설명 (뜻/사용법)

샘플북은 단어 설명을 10개까지만 제공합니다.
나머지 설명은 **peshare.com 정식판**에서 이어집니다.

수능 기출 문장

[34] Their writing is usually embedded in a context of others' ideas and opinions.

embrace

#803 빈도 1 설명 잠금

단어 설명 (뜻/사용법)

샘플북은 단어 설명을 10개까지만 제공합니다.
나머지 설명은 **peshare.com 정식판**에서 이어집니다.

수능 기출 문장

[30] The water seemed to welcome and embrace her.

emotional

#804 빈도 1 설명 잠금

단어 설명 (뜻/사용법)

샘플북은 단어 설명을 10개까지만 제공합니다.
나머지 설명은 **peshare.com 정식판**에서 이어집니다.

수능 기출 문장

[44] (⑤) This emotional and sensory appeal of soft cookies is apparently at least as strong as are the physical cravings that the product satisfies.

enact

#805 빈도 1 설명 잠금

단어 설명 (뜻/사용법)

샘플북은 단어 설명을 10개까지만 제공합니다.
나머지 설명은 **peshare.com 정식판**에서 이어집니다.

수능 기출 문장

[45] Unlike the modern society, the primitive society has less specialized knowledge to transmit, and since its way of life is enacted before the eyes of all, it has no need to create a separate institution of education such as the school.

enjoyable

#806 빈도 1 설명 잠금

단어 설명 (뜻/사용법)

샘플북은 단어 설명을 10개까지만 제공합니다.
나머지 설명은 **peshare.com 정식판**에서 이어집니다.

수능 기출 문장

[31] Contrary to what we usually believe, the best moments in our lives are not the passive, receptive, relaxing times — although such experiences can also be enjoyable, if we have worked hard to attain / avoid them.

enough

#807 빈도 1 설명 잠금

단어 설명 (뜻/사용법)

샘플북은 단어 설명을 10개까지만 제공합니다.
나머지 설명은 **peshare.com 정식판**에서 이어집니다.

수능 기출 문장

[30] It didn't look safe enough but she didn't want to turn back.

environment

#808 빈도 1 설명 잠금

단어 설명 (뜻/사용법)

샘플북은 단어 설명을 10개까지만 제공합니다.
나머지 설명은 **peshare.com 정식판**에서 이어집니다.

수능 기출 문장

[33] Innovation requires noticing signals outside the company itself: signals in the community, the environment, and the world at large.

environmental

#809 빈도 1 설명 잠금

단어 설명 (뜻/사용법)

샘플북은 단어 설명을 10개까지만 제공합니다.
나머지 설명은 **peshare.com 정식판**에서 이어집니다.

수능 기출 문장

[37] The environmental adversities, however, actually contribute to their longevity.

equilibrate

#810 빈도 1 설명 잠금

단어 설명 (뜻/사용법)

샘플북은 단어 설명을 10개까지만 제공합니다.
나머지 설명은 **peshare.com 정식판**에서 이어집니다.

수능 기출 문장

[29] There must always be high and low, hot and cold, etc., so that the equilibrating process — which is energy — can take place.

Erie

#811 빈도 1 설명 잠금

단어 설명 (뜻/사용법)

샘플북은 단어 설명을 10개까지만 제공합니다.
나머지 설명은 **peshare.com 정식판**에서 이어집니다.

수능 기출 문장

[33] _____, the Erie Canal, which took four years to build, was regarded as the height of efficiency in its day.

establish

#812 빈도 1 설명 잠금

단어 설명 (뜻/사용법)

샘플북은 단어 설명을 10개까지만 제공합니다.
나머지 설명은 **peshare.com 정식판**에서 이어집니다.

수능 기출 문장

[33] By the time the canal was finished, the railroad had been established as the fittest technology for transportation.

evaluate

#813 빈도 1 설명 잠금

단어 설명 (뜻/사용법)

샘플북은 단어 설명을 10개까지만 제공합니다.
나머지 설명은 **peshare.com 정식판**에서 이어집니다.

수능 기출 문장

[43] In their work they are asking critical questions about how the body is trained, disciplined, and manipulated in sports and how some sport scientists are using technology to probe, monitor, test, evaluate, and rehabilitate the body as a performance machine.

eventually

#814 빈도 1 설명 잠금

단어 설명 (뜻/사용법)

샘플북은 단어 설명을 10개까지만 제공합니다.
나머지 설명은 **peshare.com 정식판**에서 이어집니다.

수능 기출 문장

[24] Since no bat can be certain of success on any given night, it is likely that the donor will itself eventually need help from some nest-mate.

evergreen

#815 빈도 1 설명 잠금

단어 설명 (뜻/사용법)

샘플북은 단어 설명을 10개까지만 제공합니다.
나머지 설명은 **peshare.com 정식판**에서 이어집니다.

수능 기출 문장

[37] These evergreens often live for thousands of years.

everybody

#816 빈도 1 설명 잠금

단어 설명 (뜻/사용법)

샘플북은 단어 설명을 10개까지만 제공합니다.
나머지 설명은 **peshare.com 정식판**에서 이어집니다.

수능 기출 문장

[40] You see the world as one big contest, where everyone is competing against everybody else.

exact

#817 빈도 1 설명 잠금

단어 설명 (뜻/사용법)

샘플북은 단어 설명을 10개까지만 제공합니다.
나머지 설명은 **peshare.com 정식판**에서 이어집니다.

수능 기출 문장

[26] Purpose, then, justifies the efforts it exacts only conditionally, by their fruits.

examine

#818 빈도 1 설명 잠금

단어 설명 (뜻/사용법)

샘플북은 단어 설명을 10개까지만 제공합니다.
나머지 설명은 **peshare.com 정식판**에서 이어집니다.

수능 기출 문장

[21] Examine your thoughts, and you will find them wholly to occupy / occupied with the past or the future.

exception

#819 빈도 1 설명 잠금

단어 설명 (뜻/사용법)

샘플북은 단어 설명을 10개까지만 제공합니다.
나머지 설명은 **peshare.com 정식판**에서 이어집니다.

수능 기출 문장

[34] Many writers, especially in the academic community, are directly responding to other writers — a scientist reexamining the experimental procedures of other scientists; a literary critic taking exception to a prevailing method of interpretation; a sociologist offering an alternative explanation of a colleague's data; a historian participating as respondent in a conference.

execute

#820 빈도 1 설명 잠금

단어 설명 (뜻/사용법)

샘플북은 단어 설명을 10개까지만 제공합니다.
나머지 설명은 **peshare.com 정식판**에서 이어집니다.

수능 기출 문장

[26] An executed purpose, in short, is a transaction in which the time and energy spent on the execution are balanced against the resulting assets, and the ideal case is one in which _____.

execution

#821 빈도 1 설명 잠금

단어 설명 (뜻/사용법)

샘플북은 단어 설명을 10개까지만 제공합니다.
나머지 설명은 **peshare.com 정식판**에서 이어집니다.

수능 기출 문장

[26] An executed purpose, in short, is a transaction in which the time and energy spent on the execution are balanced against the resulting assets, and the ideal case is one in which _____.

existing

#822 빈도 1 설명 잠금

단어 설명 (뜻/사용법)

샘플북은 단어 설명을 10개까지만 제공합니다.
나머지 설명은 **peshare.com 정식판**에서 이어집니다.

수능 기출 문장

[33] No matter how good your product is, remember that perfection of an existing product is not necessarily the best investment one can make.

expand

#823 빈도 1 설명 잠금

단어 설명 (뜻/사용법)

샘플북은 단어 설명을 10개까지만 제공합니다.
나머지 설명은 **peshare.com 정식판**에서 이어집니다.

수능 기출 문장

[31] For each person there are thousands of opportunities, challenges to expand ourselves.

expectation

#824 빈도 1 설명 잠금

단어 설명 (뜻/사용법)

샘플북은 단어 설명을 10개까지만 제공합니다.
나머지 설명은 **peshare.com 정식판**에서 이어집니다.

수능 기출 문장

[20] But persons who are daring in taking a wholehearted stand for truth often ④ achieving results that surpass their expectations.

experiencer

#825 빈도 1 설명 잠금

단어 설명 (뜻/사용법)

샘플북은 단어 설명을 10개까지만 제공합니다.
나머지 설명은 **peshare.com 정식판**에서 이어집니다.

수능 기출 문장

[32] He was just an observer, not an experiencer.

experimental

#826 빈도 1 설명 잠금

단어 설명 (뜻/사용법)

샘플북은 단어 설명을 10개까지만 제공합니다.
나머지 설명은 **peshare.com 정식판**에서 이어집니다.

수능 기출 문장

[34] Many writers, especially in the academic community, are directly responding to other writers — a scientist reexamining the experimental procedures of other scientists; a literary critic taking exception to a prevailing method of interpretation; a sociologist offering an alternative explanation of a colleague's data; a historian participating as respondent in a conference.

express

#827 빈도 1 설명 잠금

단어 설명 (뜻/사용법)

샘플북은 단어 설명을 10개까지만 제공합니다.
나머지 설명은 **peshare.com 정식판**에서 이어집니다.

수능 기출 문장

[25] A genuinely educated person can express himself tersely and trimly.

factor

#828 빈도 1 설명 잠금

단어 설명 (뜻/사용법)

샘플북은 단어 설명을 10개까지만 제공합니다.
나머지 설명은 **peshare.com 정식판**에서 이어집니다.

수능 기출 문장

[37] The harshness of their surroundings, then, is a vital factor in making them strong and sturdy.

fair

#829 빈도 1 설명 잠금

단어 설명 (뜻/사용법)

샘플북은 단어 설명을 10개까지만 제공합니다.
나머지 설명은 **peshare.com 정식판**에서 이어집니다.

수능 기출 문장

[19] Later, Joan mentioned that she was looking for volunteers to work in a fair she was organizing.

fall

#830 빈도 1 설명 잠금

단어 설명 (뜻/사용법)

샘플북은 단어 설명을 10개까지만 제공합니다.
나머지 설명은 **peshare.com 정식판**에서 이어집니다.

수능 기출 문장

[30] The ground fell with unexpected sharpness, and the water level seemed to jump from her knees to her waist.

false

#831 빈도 1 설명 잠금

단어 설명 (뜻/사용법)

샘플북은 단어 설명을 10개까지만 제공합니다.
나머지 설명은 **peshare.com 정식판**에서 이어집니다.

수능 기출 문장

[42] In this case, if information has been transferred, it is most definitely false.

familiar

#832 빈도 1 설명 잠금

단어 설명 (뜻/사용법)

샘플북은 단어 설명을 10개까지만 제공합니다.
나머지 설명은 **peshare.com 정식판**에서 이어집니다.

수능 기출 문장

[39] Most people attack a new problem by relying heavily on the tools and skills that are most familiar to them.

family

#833 빈도 1 설명 잠금

단어 설명 (뜻/사용법)

샘플북은 단어 설명을 10개까지만 제공합니다.
나머지 설명은 **peshare.com 정식판**에서 이어집니다.

수능 기출 문장

[26] Your resolve to secure a sufficiency of food for yourself and your family will induce you to spend weary days in tilling the ground and tending livestock; but if Nature provided food and meat in abundance ready for the table, you would thank Nature for sparing you much labor and consider yourself so much the better off.

famous

#834 빈도 1 설명 잠금

단어 설명 (뜻/사용법)

샘플북은 단어 설명을 10개까지만 제공합니다.
나머지 설명은 **peshare.com 정식판**에서 이어집니다.

수능 기출 문장

[36] Around 350 B.C. there lived in Greece a very famous painter named Apelles.

faster

#835 빈도 1 설명 잠금

단어 설명 (뜻/사용법)

샘플북은 단어 설명을 10개까지만 제공합니다.
나머지 설명은 **peshare.com 정식판**에서 이어집니다.

수능 기출 문장

[37] Bristlecone pines grow faster in richer conditions, but die earlier and soon decay.

fatal

#836 빈도 1 설명 잠금

단어 설명 (뜻/사용법)

샘플북은 단어 설명을 10개까지만 제공합니다.
나머지 설명은 **peshare.com 정식판**에서 이어집니다.

수능 기출 문장

[29] And in so far as it is a question of rejecting universally accepted and indubitable values, the result is a fatal loss.

father

#837 빈도 1 설명 잠금

단어 설명 (뜻/사용법)

샘플북은 단어 설명을 10개까지만 제공합니다.
나머지 설명은 **peshare.com 정식판**에서 이어집니다.

수능 기출 문장

[32] I know a father who devoted himself earnestly to photographing the birth of his first and only child.

fault

#838 빈도 1 설명 잠금

단어 설명 (뜻/사용법)

샘플북은 단어 설명을 10개까지만 제공합니다.
나머지 설명은 **peshare.com 정식판**에서 이어집니다.

수능 기출 문장

[25] But this is not the fault of language; it is the arrogance of the individual who misuses the tools of communication.

favor

#839 빈도 1 설명 잠금

단어 설명 (뜻/사용법)

샘플북은 단어 설명을 10개까지만 제공합니다.
나머지 설명은 **peshare.com 정식판**에서 이어집니다.

수능 기출 문장

[29] Therefore the tendency to deny all previous values in favor of their opposites is just _____.

feed

#840 빈도 1 설명 잠금

단어 설명 (뜻/사용법)

샘플북은 단어 설명을 10개까지만 제공합니다.
나머지 설명은 **peshare.com 정식판**에서 이어집니다.

수능 기출 문장

[24] A bat that fails to feed for two nights is likely to die.

festival

#841 빈도 1 설명 잠금

단어 설명 (뜻/사용법)

샘플북은 단어 설명을 10개까지만 제공합니다.
나머지 설명은 **peshare.com 정식판**에서 이어집니다.

수능 기출 문장

[45] Instead, the child acquires the heritage of his culture by observing and imitating adults in such activities as rituals, hunts, festivals, cultivation, and harvesting.

few

#842 빈도 1 설명 잠금

단어 설명 (뜻/사용법)

샘플북은 단어 설명을 10개까지만 제공합니다.
나머지 설명은 **peshare.com 정식판**에서 이어집니다.

수능 기출 문장

[28] Few places are more conducive to internal conversations than a moving plane, ship, or train.

fewer

#843 빈도 1 설명 잠금

단어 설명 (뜻/사용법)

샘플북은 단어 설명을 10개까지만 제공합니다.
나머지 설명은 **peshare.com 정식판**에서 이어집니다.

수능 기출 문장

[25] The more meaning you can pack into a single word, the fewer words are needed to get the idea across.

finding

#844 빈도 1 설명 잠금

단어 설명 (뜻/사용법)

샘플북은 단어 설명을 10개까지만 제공합니다.
나머지 설명은 **peshare.com 정식판**에서 이어집니다.

수능 기출 문장

[41] What was the reason for such findings?

finger

#845 빈도 1 설명 잠금

단어 설명 (뜻/사용법)

샘플북은 단어 설명을 10개까지만 제공합니다.
나머지 설명은 **peshare.com 정식판**에서 이어집니다.

수능 기출 문장

[31] For a child, it could be placing with trembling fingers the last block on a tower she has built, higher than any she has built so far; for a sprinter, it could be trying to beat his own record; for a violinist, mastering an uncomplicated / intricate musical passage.

fittest

#846 빈도 1 설명 잠금

단어 설명 (뜻/사용법)

샘플북은 단어 설명을 10개까지만 제공합니다.
나머지 설명은 **peshare.com 정식판**에서 이어집니다.

수능 기출 문장

[33] By the time the canal was finished, the railroad had been established as the fittest technology for transportation.

fix

#847 빈도 1 설명 잠금

단어 설명 (뜻/사용법)

샘플북은 단어 설명을 10개까지만 제공합니다.
나머지 설명은 **peshare.com 정식판**에서 이어집니다.

수능 기출 문장

[43] The body has been viewed as a ‘natural’ phenomenon — a fixed, unchanging fact of nature.

flow

#848 빈도 1 설명 잠금

단어 설명 (뜻/사용법)

샘플북은 단어 설명을 10개까지만 제공합니다.
나머지 설명은 **peshare.com 정식판**에서 이어집니다.

수능 기출 문장

[28] Introspective reflections which are liable to stall are helped along by the flow of the landscape.

foot

#849 빈도 1 설명 잠금

단어 설명 (뜻/사용법)

샘플북은 단어 설명을 10개까지만 제공합니다.
나머지 설명은 **peshare.com 정식판**에서 이어집니다.

수능 기출 문장

[37] They grow very slowly and range from 15 to 40 feet in height.

forager

#850 빈도 1 설명 잠금

단어 설명 (뜻/사용법)

샘플북은 단어 설명을 10개까지만 제공합니다.
나머지 설명은 **peshare.com 정식판**에서 이어집니다.

수능 기출 문장

[24] Wilkinson showed that the blood donors are typically sharing their surpluses and, in so doing, are saving unsuccessful foragers that are close to starvation.

fortune

#851 빈도 1 설명 잠금

단어 설명 (뜻/사용법)

샘플북은 단어 설명을 10개까지만 제공합니다.
나머지 설명은 **peshare.com 정식판**에서 이어집니다.

수능 기출 문장

[40] You feel that there is a set amount of good and bad fortune out there.

forward

#852 빈도 1 설명 잠금

단어 설명 (뜻/사용법)

샘플북은 단어 설명을 10개까지만 제공합니다.
나머지 설명은 **peshare.com 정식판**에서 이어집니다.

수능 기출 문장

[30] Jess took another step forward.

four

#853 빈도 1 설명 잠금

단어 설명 (뜻/사용법)

샘플북은 단어 설명을 10개까지만 제공합니다.
나머지 설명은 **peshare.com 정식판**에서 이어집니다.

수능 기출 문장

[33] _____, the Erie Canal, which took four years to build, was regarded as the height of efficiency in its day.

freezing

#854 빈도 1 설명 잠금

단어 설명 (뜻/사용법)

샘플북은 단어 설명을 10개까지만 제공합니다.
나머지 설명은 **peshare.com 정식판**에서 이어집니다.

수능 기출 문장

[30] It felt nice and cool, not as freezing as when she had first stepped into it.

frequent

#855 빈도 1 설명 잠금

단어 설명 (뜻/사용법)

샘플북은 단어 설명을 10개까지만 제공합니다.
나머지 설명은 **peshare.com 정식판**에서 이어집니다.

수능 기출 문장

[22] ② Dissent was far more frequent in the high-performing clubs.

frequently

#856 빈도 1 설명 잠금

단어 설명 (뜻/사용법)

샘플북은 단어 설명을 10개까지만 제공합니다.
나머지 설명은 **peshare.com 정식판**에서 이어집니다.

수능 기출 문장

[24] In a classic set of studies over a ten-year period, biologist Gerald Wilkinson found that, when vampire bats return to their communal nests from a successful night's foraging, they frequently vomit blood and share it with other nest-mates, including even non-relatives.

freshly

#857 빈도 1 설명 잠금

단어 설명 (뜻/사용법)

샘플북은 단어 설명을 10개까지만 제공합니다.
나머지 설명은 **peshare.com 정식판**에서 이어집니다.

수능 기출 문장

[39] In martial arts, this sense of looking freshly at something is known as ‘beginner’s mind.’

fruit

#858 빈도 1 설명 잠금

단어 설명 (뜻/사용법)

샘플북은 단어 설명을 10개까지만 제공합니다.
나머지 설명은 **peshare.com 정식판**에서 이어집니다.

수능 기출 문장

[26] Purpose, then, justifies the efforts it exacts only conditionally, by their fruits.

fuel

#859 빈도 1 설명 잠금

단어 설명 (뜻/사용법)

샘플북은 단어 설명을 10개까지만 제공합니다.
나머지 설명은 **peshare.com 정식판**에서 이어집니다.

수능 기출 문장

[33] _____, when the fuel cell becomes the automotive engine of choice, the car companies focusing on increasing the efficiency of the internal combustion engine may find themselves left behind.

fundamental

#860 빈도 1 설명 잠금

단어 설명 (뜻/사용법)

샘플북은 단어 설명을 10개까지만 제공합니다.
나머지 설명은 **peshare.com 정식판**에서 이어집니다.

수능 기출 문장

[29] It is a fundamental mistake to imagine that when we see the non-value in a value or the untruth in a truth, the value or the truth ceases to exist.

fuss

#861 빈도 1 설명 잠금

단어 설명 (뜻/사용법)

샘플북은 단어 설명을 10개까지만 제공합니다.
나머지 설명은 **peshare.com 정식판**에서 이어집니다.

수능 기출 문장

[44] (③) Why all the fuss over their introduction?

game

#862 빈도 1 설명 잠금

단어 설명 (뜻/사용법)

샘플북은 단어 설명을 10개까지만 제공합니다.
나머지 설명은 **peshare.com 정식판**에서 이어집니다.

수능 기출 문장

[40] Remember that life is a game where there are multiple winners.

gender

#863 빈도 1 설명 잠금

단어 설명 (뜻/사용법)

샘플북은 단어 설명을 10개까지만 제공합니다.
나머지 설명은 **peshare.com 정식판**에서 이어집니다.

수능 기출 문장

[38] The above graph shows the percentage of children from birth to 5 years of age by gender diagnosed with asthma in rural and urban areas in Canada for the 2000-2001, 2002-2003, and 2004-2005 periods.

geneticist

#864 빈도 1 설명 잠금

단어 설명 (뜻/사용법)

샘플북은 단어 설명을 10개까지만 제공합니다.
나머지 설명은 **peshare.com 정식판**에서 이어집니다.

수능 기출 문장

[40] Whenever a geneticist unlocks new secrets of the DNA molecule, it adds to our knowledge base and enables us to better the human condition.

genuinely

#865 빈도 1 설명 잠금

단어 설명 (뜻/사용법)

샘플북은 단어 설명을 10개까지만 제공합니다.
나머지 설명은 **peshare.com 정식판**에서 이어집니다.

수능 기출 문장

[25] A genuinely educated person can express himself tersely and trimly.

Gerald

#866 빈도 1 설명 잠금

단어 설명 (뜻/사용법)

샘플북은 단어 설명을 10개까지만 제공합니다.
나머지 설명은 **peshare.com 정식판**에서 이어집니다.

수능 기출 문장

[24] In a classic set of studies over a ten-year period, biologist Gerald Wilkinson found that, when vampire bats return to their communal nests from a successful night's foraging, they frequently vomit blood and share it with other nest-mates, including even non-relatives.

get

#867 빈도 1 설명 잠금

단어 설명 (뜻/사용법)

샘플북은 단어 설명을 10개까지만 제공합니다.
나머지 설명은 **peshare.com 정식판**에서 이어집니다.

수능 기출 문장

[25] The more meaning you can pack into a single word, the fewer words are needed to get the idea across.

gradually

#868 빈도 1 설명 잠금

단어 설명 (뜻/사용법)

샘플북은 단어 설명을 10개까지만 제공합니다.
나머지 설명은 **peshare.com 정식판**에서 이어집니다.

수능 기출 문장

[35] More often, an entire habitat does not completely disappear but instead is reduced gradually until only small patches remain.

graph

#869 빈도 1 설명 잠금

단어 설명 (뜻/사용법)

샘플북은 단어 설명을 10개까지만 제공합니다.
나머지 설명은 **peshare.com 정식판**에서 이어집니다.

수능 기출 문장

[38] The above graph shows the percentage of children from birth to 5 years of age by gender diagnosed with asthma in rural and urban areas in Canada for the 2000-2001, 2002-2003, and 2004-2005 periods.

greater

#870 빈도 1 설명 잠금

단어 설명 (뜻/사용법)

샘플북은 단어 설명을 10개까지만 제공합니다.
나머지 설명은 **peshare.com 정식판**에서 이어집니다.

수능 기출 문장

[38] ③ Regarding female children with asthma, the lowest percentage in urban areas was greater than the highest percentage in rural areas.

greatly

#871 빈도 1 설명 잠금

단어 설명 (뜻/사용법)

샘플북은 단어 설명을 10개까지만 제공합니다.
나머지 설명은 **peshare.com 정식판**에서 이어집니다.

수능 기출 문장

[24] The reason, it turns out, is that blood-sharing greatly improves each bat's chances of survival.

Greece

#872 빈도 1 설명 잠금

단어 설명 (뜻/사용법)

샘플북은 단어 설명을 10개까지만 제공합니다.
나머지 설명은 **peshare.com 정식판**에서 이어집니다.

수능 기출 문장

[36] Around 350 B.C. there lived in Greece a very famous painter named Apelles.

guilty

#873 빈도 1 설명 잠금

단어 설명 (뜻/사용법)

샘플북은 단어 설명을 10개까지만 제공합니다.
나머지 설명은 **peshare.com 정식판**에서 이어집니다.

수능 기출 문장

[19] Kate felt guilty for ③ her negligence.

halfhearted

#874 빈도 1 설명 잠금

단어 설명 (뜻/사용법)

샘플북은 단어 설명을 10개까지만 제공합니다.
나머지 설명은 **peshare.com 정식판**에서 이어집니다.

수능 기출 문장

[20] On the other hand, halfhearted individuals are seldom distinguished for courage even when it involves ⑤ their own welfare.

happily

#875 빈도 1 설명 잠금

단어 설명 (뜻/사용법)

샘플북은 단어 설명을 10개까지만 제공합니다.
나머지 설명은 **peshare.com 정식판**에서 이어집니다.

수능 기출 문장

[19] Kate and Joan, who had not seen each other for three months, were chatting happily in Joan's apartment.

harshness

#876 빈도 1 설명 잠금

단어 설명 (뜻/사용법)

샘플북은 단어 설명을 10개까지만 제공합니다.
나머지 설명은 **peshare.com 정식판**에서 이어집니다.

수능 기출 문장

[37] The harshness of their surroundings, then, is a vital factor in making them strong and sturdy.

harvesting

#877 빈도 1 설명 잠금

단어 설명 (뜻/사용법)

샘플북은 단어 설명을 10개까지만 제공합니다.
나머지 설명은 **peshare.com 정식판**에서 이어집니다.

수능 기출 문장

[45] Instead, the child acquires the heritage of his culture by observing and imitating adults in such activities as rituals, hunts, festivals, cultivation, and harvesting.

head

#878 빈도 1 설명 잠금

단어 설명 (뜻/사용법)

샘플북은 단어 설명을 10개까지만 제공합니다.
나머지 설명은 **peshare.com 정식판**에서 이어집니다.

수능 기출 문장

[28] There is an almost peculiar correlation between what is in front of our eyes and the thoughts we are able to have in our heads: large thoughts at times requiring large views, new thoughts new places.

heart

#879 빈도 1 설명 잠금

단어 설명 (뜻/사용법)

샘플북은 단어 설명을 10개까지만 제공합니다.
나머지 설명은 **peshare.com 정식판**에서 이어집니다.

수능 기출 문장

[20] The word ‘courage’ takes on added meaning if you keep in mind that it is derived from the Latin word ‘cor’ ① meaning ‘heart.’

heavily

#880 빈도 1 설명 잠금

단어 설명 (뜻/사용법)

샘플북은 단어 설명을 10개까지만 제공합니다.
나머지 설명은 **peshare.com 정식판**에서 이어집니다.

수능 기출 문장

[39] Most people attack a new problem by relying heavily on the tools and skills that are most familiar to them.

hence

#881 빈도 1 설명 잠금

단어 설명 (뜻/사용법)

샘플북은 단어 설명을 10개까지만 제공합니다.
나머지 설명은 **peshare.com 정식판**에서 이어집니다.

수능 기출 문장

[45] Hence, the contemporary child must travel much further than the offspring of primitive man to acquire the world view of his elders.

heritage

#882 빈도 1 설명 잠금

단어 설명 (뜻/사용법)

샘플북은 단어 설명을 10개까지만 제공합니다.
나머지 설명은 **peshare.com 정식판**에서 이어집니다.

수능 기출 문장

[45] Instead, the child acquires the heritage of his culture by observing and imitating adults in such activities as rituals, hunts, festivals, cultivation, and harvesting.

herself

#883 빈도 1 설명 잠금

단어 설명 (뜻/사용법)

샘플북은 단어 설명을 10개까지만 제공합니다.
나머지 설명은 **peshare.com 정식판**에서 이어집니다.

수능 기출 문장

[30] She took a deep breath and pushed herself into the water.

hiding

#884 빈도 1 설명 잠금

단어 설명 (뜻/사용법)

샘플북은 단어 설명을 10개까지만 제공합니다.
나머지 설명은 **peshare.com 정식판**에서 이어집니다.

수능 기출 문장

[36] From his hiding place Apelles shouted, “Bootmaker, stick to your last!”

historian

#885 빈도 1 설명 잠금

단어 설명 (뜻/사용법)

샘플북은 단어 설명을 10개까지만 제공합니다.
나머지 설명은 **peshare.com 정식판**에서 이어집니다.

수능 기출 문장

[34] Many writers, especially in the academic community, are directly responding to other writers — a scientist reexamining the experimental procedures of other scientists; a literary critic taking exception to a prevailing method of interpretation; a sociologist offering an alternative explanation of a colleague's data; a historian participating as respondent in a conference.

hostility

#886 빈도 1 설명 잠금

단어 설명 (뜻/사용법)

샘플북은 단어 설명을 10개까지만 제공합니다.
나머지 설명은 **peshare.com 정식판**에서 이어집니다.

수능 기출 문장

[20] The dictionary defines courage as a ‘quality which enables one to pursue a right course of action, through ② which one may provoke disapproval, hostility, or contempt.’

hot

#887 빈도 1 설명 잠금

단어 설명 (뜻/사용법)

샘플북은 단어 설명을 10개까지만 제공합니다.
나머지 설명은 **peshare.com 정식판**에서 이어집니다.

수능 기출 문장

[29] There must always be high and low, hot and cold, etc., so that the equilibrating process — which is energy — can take place.

hunger

#888 빈도 1 설명 잠금

단어 설명 (뜻/사용법)

샘플북은 단어 설명을 10개까지만 제공합니다.
나머지 설명은 **peshare.com 정식판**에서 이어집니다.

수능 기출 문장

[44] Some reasons might be to satisfy your hunger, to increase your sugar level, or just to have something to chew on.

hunt

#889 빈도 1 설명 잠금

단어 설명 (뜻/사용법)

샘플북은 단어 설명을 10개까지만 제공합니다.
나머지 설명은 **peshare.com 정식판**에서 이어집니다.

수능 기출 문장

[45] Instead, the child acquires the heritage of his culture by observing and imitating adults in such activities as rituals, hunts, festivals, cultivation, and harvesting.

hurry

#890 빈도 1 설명 잠금

단어 설명 (뜻/사용법)

샘플북은 단어 설명을 10개까지만 제공합니다.
나머지 설명은 **peshare.com 정식판**에서 이어집니다.

수능 기출 문장

[21] We anticipate the future as if we found it too slow in coming and we were trying to hurry it up.

ideal

#891 빈도 1 설명 잠금

단어 설명 (뜻/사용법)

샘플북은 단어 설명을 10개까지만 제공합니다.
나머지 설명은 **peshare.com 정식판**에서 이어집니다.

수능 기출 문장

[26] An executed purpose, in short, is a transaction in which the time and energy spent on the execution are balanced against the resulting assets, and the ideal case is one in which _____.

illustrate

#892 빈도 1 설명 잠금

단어 설명 (뜻/사용법)

샘플북은 단어 설명을 10개까지만 제공합니다.
나머지 설명은 **peshare.com 정식판**에서 이어집니다.

수능 기출 문장

[22] ④ As illustrated in the study, the high performers placed more importance on social bonds than the low performers, resulting in their high rate of success.

imagine

#893 빈도 1 설명 잠금

단어 설명 (뜻/사용법)

샘플북은 단어 설명을 10개까지만 제공합니다.
나머지 설명은 **peshare.com 정식판**에서 이어집니다.

수능 기출 문장

[29] It is a fundamental mistake to imagine that when we see the non-value in a value or the untruth in a truth, the value or the truth ceases to exist.

imbricate

#894 빈도 1 설명 잠금

단어 설명 (뜻/사용법)

샘플북은 단어 설명을 10개까지만 제공합니다.
나머지 설명은 **peshare.com 정식판**에서 이어집니다.

수능 기출 문장

[25] For example, if you don't know, or use, the word 'imbricate,' you have to say to someone, 'having the edges overlapping in a regular arrangement like tiles on a roof, scales on a fish, or sepals on a plant.'

imitate

#895 빈도 1 설명 잠금

단어 설명 (뜻/사용법)

샘플북은 단어 설명을 10개까지만 제공합니다.
나머지 설명은 **peshare.com 정식판**에서 이어집니다.

수능 기출 문장

[45] Instead, the child acquires the heritage of his culture by observing and imitating adults in such activities as rituals, hunts, festivals, cultivation, and harvesting.

immediately

#896 빈도 1 설명 잠금

단어 설명 (뜻/사용법)

샘플북은 단어 설명을 10개까지만 제공합니다.
나머지 설명은 **peshare.com 정식판**에서 이어집니다.

수능 기출 문장

[41] The effect was clearly due to the social anxiety they experienced immediately before and after having to introduce themselves to the entire group.

impair

#897 빈도 1 설명 잠금

단어 설명 (뜻/사용법)

샘플북은 단어 설명을 10개까지만 제공합니다.
나머지 설명은 **peshare.com 정식판**에서 이어집니다.

수능 기출 문장

[22] If strong bonds make even a single dissent less likely, the performance of groups and institutions will be impaired.

implication

#898 빈도 1 설명 잠금

단어 설명 (뜻/사용법)

샘플북은 단어 설명을 10개까지만 제공합니다.
나머지 설명은 **peshare.com 정식판**에서 이어집니다.

수능 기출 문장

[22] Consider the following implication involving the role of social bonds and affection among group members.

importance

#899 빈도 1 설명 잠금

단어 설명 (뜻/사용법)

샘플북은 단어 설명을 10개까지만 제공합니다.
나머지 설명은 **peshare.com 정식판**에서 이어집니다.

수능 기출 문장

[22] ④ As illustrated in the study, the high performers placed more importance on social bonds than the low performers, resulting in their high rate of success.

impress

#900 빈도 1 설명 잠금

단어 설명 (뜻/사용법)

샘플북은 단어 설명을 10개까지만 제공합니다.
나머지 설명은 **peshare.com 정식판**에서 이어집니다.

수능 기출 문장

[25] Big words are resented by persons who don't understand them and, of course, very often they are used to confuse and impress rather than clarify.

imprudent

#901 빈도 1 설명 잠금

단어 설명 (뜻/사용법)

샘플북은 단어 설명을 10개까지만 제공합니다.
나머지 설명은 **peshare.com 정식판**에서 이어집니다.

수능 기출 문장

[21] So / Such imprudent are we that we wander about in times that are not ours and do not think of the one that belongs to us.

incentive

#902 빈도 1 설명 잠금

단어 설명 (뜻/사용법)

샘플북은 단어 설명을 10개까지만 제공합니다.
나머지 설명은 **peshare.com 정식판**에서 이어집니다.

수능 기출 문장

[23] What disturbs me is the idea that good behavior must be reinforced with incentives.

include

#903 빈도 1 설명 잠금

단어 설명 (뜻/사용법)

샘플북은 단어 설명을 10개까지만 제공합니다.
나머지 설명은 **peshare.com 정식판**에서 이어집니다.

수능 기출 문장

[24] In a classic set of studies over a ten-year period, biologist Gerald Wilkinson found that, when vampire bats return to their communal nests from a successful night's foraging, they frequently vomit blood and share it with other nest-mates, including even non-relatives.

incredible

#904 빈도 1 설명 잠금

단어 설명 (뜻/사용법)

샘플북은 단어 설명을 10개까지만 제공합니다.
나머지 설명은 **peshare.com 정식판**에서 이어집니다.

수능 기출 문장

[37] Considering the habitat of these trees, such as rocky areas where the soil is poor and precipitation is slight, it seems almost incredible that they should live so long or even survive at all.

independent

#905 빈도 1 설명 잠금

단어 설명 (뜻/사용법)

샘플북은 단어 설명을 10개까지만 제공합니다.
나머지 설명은 **peshare.com 정식판**에서 이어집니다.

수능 기출 문장

[27] Psychologist Solomon Asch wanted to discover whether people's tendency to agree with their peers was stronger than their tendency toward independent thought and rational judgment.

indifference

#906 빈도 1 설명 잠금

단어 설명 (뜻/사용법)

샘플북은 단어 설명을 10개까지만 제공합니다.
나머지 설명은 **peshare.com 정식판**에서 이어집니다.

수능 기출 문장

[20] It is not easy ③ to show moral courage in the face of either indifference or opposition.

indubitable

#907 빈도 1 설명 잠금

단어 설명 (뜻/사용법)

샘플북은 단어 설명을 10개까지만 제공합니다.
나머지 설명은 **peshare.com 정식판**에서 이어집니다.

수능 기출 문장

[29] And in so far as it is a question of rejecting universally accepted and indubitable values, the result is a fatal loss.

induce

#908 빈도 1 설명 잠금

단어 설명 (뜻/사용법)

샘플북은 단어 설명을 10개까지만 제공합니다.
나머지 설명은 **peshare.com 정식판**에서 이어집니다.

수능 기출 문장

[26] Your resolve to secure a sufficiency of food for yourself and your family will induce you to spend weary days in tilling the ground and tending livestock; but if Nature provided food and meat in abundance ready for the table, you would thank Nature for sparing you much labor and consider yourself so much the better off.

industrial

#909 빈도 1 설명 잠금

단어 설명 (뜻/사용법)

샘플북은 단어 설명을 10개까지만 제공합니다.
나머지 설명은 **peshare.com 정식판**에서 이어집니다.

수능 기출 문장

[45] As a result, there is little or none of that alienation of young from old so marked in modern industrial societies.

inform

#910 빈도 1 설명 잠금

단어 설명 (뜻/사용법)

샘플북은 단어 설명을 10개까지만 제공합니다.
나머지 설명은 **peshare.com 정식판**에서 이어집니다.

수능 기출 문장

[42] Richard Dawkins and John Krebs argued that although in some circumstances it might be appropriate to describe animal signals as transferring information, in many other, perhaps most, cases there would be such a conflict of interest between signaller and receiver that it is more accurate to describe the signaller as attempting to ‘manipulate’ the receiver rather than just inform it.

inner

#911 빈도 1 설명 잠금

단어 설명 (뜻/사용법)

샘플북은 단어 설명을 10개까지만 제공합니다.
나머지 설명은 **peshare.com 정식판**에서 이어집니다.

수능 기출 문장

[29] Everything human is relative, because everything rests on an inner polarity; for everything is a phenomenon of energy.

Innovation

#912 빈도 1 설명 잠금

단어 설명 (뜻/사용법)

샘플북은 단어 설명을 10개까지만 제공합니다.
나머지 설명은 **peshare.com 정식판**에서 이어집니다.

수능 기출 문장

[33] Innovation requires noticing signals outside the company itself: signals in the community, the environment, and the world at large.

insect

#913 빈도 1 설명 잠금

단어 설명 (뜻/사용법)

샘플북은 단어 설명을 10개까지만 제공합니다.
나머지 설명은 **peshare.com 정식판**에서 이어집니다.

수능 기출 문장

[37] The densely structured wood is resistant to invasion by insects and other potential pests.

inspire

#914 빈도 1 설명 잠금

단어 설명 (뜻/사용법)

샘플북은 단어 설명을 10개까지만 제공합니다.
나머지 설명은 **peshare.com 정식판**에서 이어집니다.

수능 기출 문장

[40] Whenever an Olympic swimmer sets a new world record, it inspires others to bring out the best within them and go beyond that achievement to set new records of human performance.

instant

#915 빈도 1 설명 잠금

단어 설명 (뜻/사용법)

샘플북은 단어 설명을 10개까지만 제공합니다.
나머지 설명은 **peshare.com 정식판**에서 이어집니다.

수능 기출 문장

[33] What its builders had not considered was that the advent of the railroad would assure the canal's instant downfall.

instruct

#916 빈도 1 설명 잠금

단어 설명 (뜻/사용법)

샘플북은 단어 설명을 10개까지만 제공합니다.
나머지 설명은 **peshare.com 정식판**에서 이어집니다.

수능 기출 문장

[27] However, Asch had secretly instructed all but the last person in each group, who was the real subject of the experiment, to say that the medium-length line was the longest.

intent

#917 빈도 1 설명 잠금

단어 설명 (뜻/사용법)

샘플북은 단어 설명을 10개까지만 제공합니다.
나머지 설명은 **peshare.com 정식판**에서 이어집니다.

수능 기출 문장

[19] Intent on one of the pictures, ② she took a step back and hit the small table, tipping it over.

interpretation

#918 빈도 1 설명 잠금

단어 설명 (뜻/사용법)

샘플북은 단어 설명을 10개까지만 제공합니다.
나머지 설명은 **peshare.com 정식판**에서 이어집니다.

수능 기출 문장

[34] Many writers, especially in the academic community, are directly responding to other writers — a scientist reexamining the experimental procedures of other scientists; a literary critic taking exception to a prevailing method of interpretation; a sociologist offering an alternative explanation of a colleague's data; a historian participating as respondent in a conference.

intricate

#919 빈도 1 설명 잠금

단어 설명 (뜻/사용법)

샘플북은 단어 설명을 10개까지만 제공합니다.
나머지 설명은 **peshare.com 정식판**에서 이어집니다.

수능 기출 문장

[31] For a child, it could be placing with trembling fingers the last block on a tower she has built, higher than any she has built so far; for a sprinter, it could be trying to beat his own record; for a violinist, mastering an uncomplicated / intricate musical passage.

introspective

#920 빈도 1 설명 잠금

단어 설명 (뜻/사용법)

샘플북은 단어 설명을 10개까지만 제공합니다.
나머지 설명은 **peshare.com 정식판**에서 이어집니다.

수능 기출 문장

[28] Introspective reflections which are liable to stall are helped along by the flow of the landscape.

invariably

#921 빈도 1 설명 잠금

단어 설명 (뜻/사용법)

샘플북은 단어 설명을 10개까지만 제공합니다.
나머지 설명은 **peshare.com 정식판**에서 이어집니다.

수능 기출 문장

[34] Experienced writers invariably write in a climate of discussion.

invasion

#922 빈도 1 설명 잠금

단어 설명 (뜻/사용법)

샘플북은 단어 설명을 10개까지만 제공합니다.
나머지 설명은 **peshare.com 정식판**에서 이어집니다.

수능 기출 문장

[37] The densely structured wood is resistant to invasion by insects and other potential pests.

issue

#923 빈도 1 설명 잠금

단어 설명 (뜻/사용법)

샘플북은 단어 설명을 10개까지만 제공합니다.
나머지 설명은 **peshare.com 정식판**에서 이어집니다.

수능 기출 문장

[43] It has also opened up new questions and issues in the sociology of sport.

Jess

#924 빈도 1 설명 잠금

단어 설명 (뜻/사용법)

샘플북은 단어 설명을 10개까지만 제공합니다.
나머지 설명은 **peshare.com 정식판**에서 이어집니다.

수능 기출 문장

[30] Jess took another step forward.

job

#925 빈도 1 설명 잠금

단어 설명 (뜻/사용법)

샘플북은 단어 설명을 10개까지만 제공합니다.
나머지 설명은 **peshare.com 정식판**에서 이어집니다.

수능 기출 문장

[18] Unfortunately, our jobs now have us both traveling most weeks, and we simply cannot keep up with a daily paper.

John

#926 빈도 1 설명 잠금

단어 설명 (뜻/사용법)

샘플북은 단어 설명을 10개까지만 제공합니다.
나머지 설명은 **peshare.com 정식판**에서 이어집니다.

수능 기출 문장

[42] Richard Dawkins and John Krebs argued that although in some circumstances it might be appropriate to describe animal signals as transferring information, in many other, perhaps most, cases there would be such a conflict of interest between signaller and receiver that it is more accurate to describe the signaller as attempting to ‘manipulate’ the receiver rather than just inform it.

joke

#927 빈도 1 설명 잠금

단어 설명 (뜻/사용법)

샘플북은 단어 설명을 10개까지만 제공합니다.
나머지 설명은 **peshare.com 정식판**에서 이어집니다.

수능 기출 문장

[28] The task can be as paralyzing as having to tell a joke or mimic an accent on demand.

journey

#928 빈도 1 설명 잠금

단어 설명 (뜻/사용법)

샘플북은 단어 설명을 10개까지만 제공합니다.
나머지 설명은 **peshare.com 정식판**에서 이어집니다.

수능 기출 문장

[28] Journeys are the midwives of thought.

judgment

#929 빈도 1 설명 잠금

단어 설명 (뜻/사용법)

샘플북은 단어 설명을 10개까지만 제공합니다.
나머지 설명은 **peshare.com 정식판**에서 이어집니다.

수능 기출 문장

[27] Psychologist Solomon Asch wanted to discover whether people's tendency to agree with their peers was stronger than their tendency toward independent thought and rational judgment.

jump

#930 빈도 1 설명 잠금

단어 설명 (뜻/사용법)

샘플북은 단어 설명을 10개까지만 제공합니다.
나머지 설명은 **peshare.com 정식판**에서 이어집니다.

수능 기출 문장

[30] The ground fell with unexpected sharpness, and the water level seemed to jump from her knees to her waist.

justify

#931 빈도 1 설명 잠금

단어 설명 (뜻/사용법)

샘플북은 단어 설명을 10개까지만 제공합니다.
나머지 설명은 **peshare.com 정식판**에서 이어집니다.

수능 기출 문장

[26] Purpose, then, justifies the efforts it exacts only conditionally, by their fruits.

kind

#932 빈도 1 설명 잠금

단어 설명 (뜻/사용법)

샘플북은 단어 설명을 10개까지만 제공합니다.
나머지 설명은 **peshare.com 정식판**에서 이어집니다.

수능 기출 문장

[24] In effect, the vampire bats have created a kind of _____.

knee

#933 빈도 1 설명 잠금

단어 설명 (뜻/사용법)

샘플북은 단어 설명을 10개까지만 제공합니다.
나머지 설명은 **peshare.com 정식판**에서 이어집니다.

수능 기출 문장

[30] The ground fell with unexpected sharpness, and the water level seemed to jump from her knees to her waist.

Krebs

#934 빈도 1 설명 잠금

단어 설명 (뜻/사용법)

샘플북은 단어 설명을 10개까지만 제공합니다.
나머지 설명은 **peshare.com 정식판**에서 이어집니다.

수능 기출 문장

[42] Richard Dawkins and John Krebs argued that although in some circumstances it might be appropriate to describe animal signals as transferring information, in many other, perhaps most, cases there would be such a conflict of interest between signaller and receiver that it is more accurate to describe the signaller as attempting to ‘manipulate’ the receiver rather than just inform it.

La

#935 빈도 1 설명 잠금

단어 설명 (뜻/사용법)

샘플북은 단어 설명을 10개까지만 제공합니다.
나머지 설명은 **peshare.com 정식판**에서 이어집니다.

수능 기출 문장

[20] Over 300 years ago La Rochefoucauld went a step further when he said: “Perfect courage is to do unwitnessed what we should be capable of doing before all men.”

lament

#936 빈도 1 설명 잠금

단어 설명 (뜻/사용법)

샘플북은 단어 설명을 10개까지만 제공합니다.
나머지 설명은 **peshare.com 정식판**에서 이어집니다.

수능 기출 문장

[32] The photos were beautiful but, he ③ lamented afterward he felt that he had missed out on the most important first moment of his son's life.

landscape

#937 빈도 1 설명 잠금

단어 설명 (뜻/사용법)

샘플북은 단어 설명을 10개까지만 제공합니다.
나머지 설명은 **peshare.com 정식판**에서 이어집니다.

수능 기출 문장

[28] Introspective reflections which are liable to stall are helped along by the flow of the landscape.

language

#938 빈도 1 설명 잠금

단어 설명 (뜻/사용법)

샘플북은 단어 설명을 10개까지만 제공합니다.
나머지 설명은 **peshare.com 정식판**에서 이어집니다.

수능 기출 문장

[25] But this is not the fault of language; it is the arrogance of the individual who misuses the tools of communication.

latin

#939 빈도 1 설명 잠금

단어 설명 (뜻/사용법)

샘플북은 단어 설명을 10개까지만 제공합니다.
나머지 설명은 **peshare.com 정식판**에서 이어집니다.

수능 기출 문장

[20] The word ‘courage’ takes on added meaning if you keep in mind that it is derived from the Latin word ‘cor’ ① meaning ‘heart.’

learning

#940 빈도 1 설명 잠금

단어 설명 (뜻/사용법)

샘플북은 단어 설명을 10개까지만 제공합니다.
나머지 설명은 **peshare.com 정식판**에서 이어집니다.

수능 기출 문장

[23] I have always taught my children that politeness, learning, and order are good things, and that something good is to be desired and developed for its own sake.

leg

#941 빈도 1 설명 잠금

단어 설명 (뜻/사용법)

샘플북은 단어 설명을 10개까지만 제공합니다.
나머지 설명은 **peshare.com 정식판**에서 이어집니다.

수능 기출 문장

[30] Her legs started to shake and she felt her body stiffen.

lens

#942 빈도 1 설명 잠금

단어 설명 (뜻/사용법)

샘플북은 단어 설명을 10개까지만 제공합니다.
나머지 설명은 **peshare.com 정식판**에서 이어집니다.

수능 기출 문장

[32] Looking through the camera lens made him ④ detached from the scene.

liable

#943 빈도 1 설명 잠금

단어 설명 (뜻/사용법)

샘플북은 단어 설명을 10개까지만 제공합니다.
나머지 설명은 **peshare.com 정식판**에서 이어집니다.

수능 기출 문장

[28] Introspective reflections which are liable to stall are helped along by the flow of the landscape.

light

#944 빈도 1 설명 잠금

단어 설명 (뜻/사용법)

샘플북은 단어 설명을 10개까지만 제공합니다.
나머지 설명은 **peshare.com 정식판**에서 이어집니다.

수능 기출 문장

[21] We almost never think of the present, and if we do so, it is only to shed light on our plans for the future.

limited

#945 빈도 1 설명 잠금

단어 설명 (뜻/사용법)

샘플북은 단어 설명을 10개까지만 제공합니다.
나머지 설명은 **peshare.com 정식판**에서 이어집니다.

수능 기출 문장

[22] ① A study of investment clubs showed that the worst-performing clubs were built on affective ties and were primarily social, while the best-performing clubs limited social connections and focused on making money.

[40] However, there is not a limited supply of resources out there.

Lincoln

#946 빈도 1 설명 잠금

단어 설명 (뜻/사용법)

샘플북은 단어 설명을 10개까지만 제공합니다.
나머지 설명은 **peshare.com 정식판**에서 이어집니다.

수능 기출 문장

[23] Or Lincoln Dollars for picking up trash on the playground or for helping a young child find the bathroom — deeds that used to be called ‘good citizenship.’

literary

#947 빈도 1 설명 잠금

단어 설명 (뜻/사용법)

샘플북은 단어 설명을 10개까지만 제공합니다.
나머지 설명은 **peshare.com 정식판**에서 이어집니다.

수능 기출 문장

[34] Many writers, especially in the academic community, are directly responding to other writers — a scientist reexamining the experimental procedures of other scientists; a literary critic taking exception to a prevailing method of interpretation; a sociologist offering an alternative explanation of a colleague's data; a historian participating as respondent in a conference.

livestock

#948 빈도 1 설명 잠금

단어 설명 (뜻/사용법)

샘플북은 단어 설명을 10개까지만 제공합니다.
나머지 설명은 **peshare.com 정식판**에서 이어집니다.

수능 기출 문장

[26] Your resolve to secure a sufficiency of food for yourself and your family will induce you to spend weary days in tilling the ground and tending livestock; but if Nature provided food and meat in abundance ready for the table, you would thank Nature for sparing you much labor and consider yourself so much the better off.

local

#949 빈도 1 설명 잠금

단어 설명 (뜻/사용법)

샘플북은 단어 설명을 10개까지만 제공합니다.
나머지 설명은 **peshare.com 정식판**에서 이어집니다.

수능 기출 문장

[35] Elimination of all but small patches of habitat is especially damaging because it not only eliminates many local species but also threatens those species that depend on vast acreage for their survival.

longevity

#950 빈도 1 설명 잠금

단어 설명 (뜻/사용법)

샘플북은 단어 설명을 10개까지만 제공합니다.
나머지 설명은 **peshare.com 정식판**에서 이어집니다.

수능 기출 문장

[37] The environmental adversities, however, actually contribute to their longevity.

loss

#951 빈도 1 설명 잠금

단어 설명 (뜻/사용법)

샘플북은 단어 설명을 10개까지만 제공합니다.
나머지 설명은 **peshare.com 정식판**에서 이어집니다.

수능 기출 문장

[29] And in so far as it is a question of rejecting universally accepted and indubitable values, the result is a fatal loss.

lower

#952 빈도 1 설명 잠금

단어 설명 (뜻/사용법)

샘플북은 단어 설명을 10개까지만 제공합니다.
나머지 설명은 **peshare.com 정식판**에서 이어집니다.

수능 기출 문장

[38] ④ In urban areas, the percentage of male children with asthma in the 2004-2005 period was lower than that of male children with asthma in the 2000-2001 period.

lowest

#953 빈도 1 설명 잠금

단어 설명 (뜻/사용법)

샘플북은 단어 설명을 10개까지만 제공합니다.
나머지 설명은 **peshare.com 정식판**에서 이어집니다.

수능 기출 문장

[38] ③ Regarding female children with asthma, the lowest percentage in urban areas was greater than the highest percentage in rural areas.

luxuriant

#954 빈도 1 설명 잠금

단어 설명 (뜻/사용법)

샘플북은 단어 설명을 10개까지만 제공합니다.
나머지 설명은 **peshare.com 정식판**에서 이어집니다.

수능 기출 문장

[30] She liked the clean, luxuriant feeling as she swept down with the current.

machine

#955 빈도 1 설명 잠금

단어 설명 (뜻/사용법)

샘플북은 단어 설명을 10개까지만 제공합니다.
나머지 설명은 **peshare.com 정식판**에서 이어집니다.

수능 기출 문장

[43] In their work they are asking critical questions about how the body is trained, disciplined, and manipulated in sports and how some sport scientists are using technology to probe, monitor, test, evaluate, and rehabilitate the body as a performance machine.

manipulation

#956 빈도 1 설명 잠금

단어 설명 (뜻/사용법)

샘플북은 단어 설명을 10개까지만 제공합니다.
나머지 설명은 **peshare.com 정식판**에서 이어집니다.

수능 기출 문장

[42] For example, an angler fish that dangles a worm-like bit of skin in front of a small fish and catches it because the smaller fish snaps at the 'worm' can certainly be said to have carried out a successful manipulation of its prey.

marked

#957 빈도 1 설명 잠금

단어 설명 (뜻/사용법)

샘플북은 단어 설명을 10개까지만 제공합니다.
나머지 설명은 **peshare.com 정식판**에서 이어집니다.

수능 기출 문장

[45] As a result, there is little or none of that alienation of young from old so marked in modern industrial societies.

masterpiece

#958 빈도 1 설명 잠금

단어 설명 (뜻/사용법)

샘플북은 단어 설명을 10개까지만 제공합니다.
나머지 설명은 **peshare.com 정식판**에서 이어집니다.

수능 기출 문장

[36] It was his practice to conceal himself at previews of his paintings in order to hear the public's opinions of his masterpieces.

mean

#959 빈도 1 설명 잠금

단어 설명 (뜻/사용법)

샘플북은 단어 설명을 10개까지만 제공합니다.
나머지 설명은 **peshare.com 정식판**에서 이어집니다.

수능 기출 문장

[20] The word ‘courage’ takes on added meaning if you keep in mind that it is derived from the Latin word ‘cor’ ① meaning ‘heart.’

meaningful

#960 빈도 1 설명 잠금

단어 설명 (뜻/사용법)

샘플북은 단어 설명을 10개까지만 제공합니다.
나머지 설명은 **peshare.com 정식판**에서 이어집니다.

수능 기출 문장

[32] Teach yourself to use your camera in a way that ⑤ neglects your ongoing experiences, by truly looking at things and noticing what is beautiful and meaningful .

means

#961 빈도 1 설명 잠금

단어 설명 (뜻/사용법)

샘플북은 단어 설명을 10개까지만 제공합니다.
나머지 설명은 **peshare.com 정식판**에서 이어집니다.

수능 기출 문장

[21] The past and the present are our means; only the future is our end.

meantime

#962 빈도 1 설명 잠금

단어 설명 (뜻/사용법)

샘플북은 단어 설명을 10개까지만 제공합니다.
나머지 설명은 **peshare.com 정식판**에서 이어집니다.

수능 기출 문장

[18] In the meantime, we will expect delivery to stop no later than the end of this week.

meat

#963 빈도 1 설명 잠금

단어 설명 (뜻/사용법)

샘플북은 단어 설명을 10개까지만 제공합니다.
나머지 설명은 **peshare.com 정식판**에서 이어집니다.

수능 기출 문장

[26] Your resolve to secure a sufficiency of food for yourself and your family will induce you to spend weary days in tilling the ground and tending livestock; but if Nature provided food and meat in abundance ready for the table, you would thank Nature for sparing you much labor and consider yourself so much the better off.

melt

#964 빈도 1 설명 잠금

단어 설명 (뜻/사용법)

샘플북은 단어 설명을 10개까지만 제공합니다.
나머지 설명은 **peshare.com 정식판**에서 이어집니다.

수능 기출 문장

[44] (④) Apparently much of their appeal has to do with childhood memories of sitting on the back steps devouring those melt-in-your-mouth cookies that were delivered by Mom straight from the oven, while they were still soft.

member

#965 빈도 1 설명 잠금

단어 설명 (뜻/사용법)

샘플북은 단어 설명을 10개까지만 제공합니다.
나머지 설명은 **peshare.com 정식판**에서 이어집니다.

수능 기출 문장

[22] Consider the following implication involving the role of social bonds and affection among group members.

memory

#966 빈도 1 설명 잠금

단어 설명 (뜻/사용법)

샘플북은 단어 설명을 10개까지만 제공합니다.
나머지 설명은 **peshare.com 정식판**에서 이어집니다.

수능 기출 문장

[44] (④) Apparently much of their appeal has to do with childhood memories of sitting on the back steps devouring those melt-in-your-mouth cookies that were delivered by Mom straight from the oven, while they were still soft.

mention

#967 빈도 1 설명 잠금

단어 설명 (뜻/사용법)

샘플북은 단어 설명을 10개까지만 제공합니다.
나머지 설명은 **peshare.com 정식판**에서 이어집니다.

수능 기출 문장

[19] Later, Joan mentioned that she was looking for volunteers to work in a fair she was organizing.

message

#968 빈도 1 설명 잠금

단어 설명 (뜻/사용법)

샘플북은 단어 설명을 10개까지만 제공합니다.
나머지 설명은 **peshare.com 정식판**에서 이어집니다.

수능 기출 문장

[18] If you have questions about this matter, please leave a message at (212) 555-5612, and either my wife or I will call you back as soon as we can.

method

#969 빈도 1 설명 잠금

단어 설명 (뜻/사용법)

샘플북은 단어 설명을 10개까지만 제공합니다.
나머지 설명은 **peshare.com 정식판**에서 이어집니다.

수능 기출 문장

[34] Many writers, especially in the academic community, are directly responding to other writers — a scientist reexamining the experimental procedures of other scientists; a literary critic taking exception to a prevailing method of interpretation; a sociologist offering an alternative explanation of a colleague's data; a historian participating as respondent in a conference.

midwife

#970 빈도 1 설명 잠금

단어 설명 (뜻/사용법)

샘플북은 단어 설명을 10개까지만 제공합니다.
나머지 설명은 **peshare.com 정식판**에서 이어집니다.

수능 기출 문장

[28] Journeys are the midwives of thought.

mimic

#971 빈도 1 설명 잠금

단어 설명 (뜻/사용법)

샘플북은 단어 설명을 10개까지만 제공합니다.
나머지 설명은 **peshare.com 정식판**에서 이어집니다.

수능 기출 문장

[28] The task can be as paralyzing as having to tell a joke or mimic an accent on demand.

miserably

#972 빈도 1 설명 잠금

단어 설명 (뜻/사용법)

샘플북은 단어 설명을 10개까지만 제공합니다.
나머지 설명은 **peshare.com 정식판**에서 이어집니다.

수능 기출 문장

[39] While this approach can work well for problems that are similar to those previously solved, it often fails, and fails miserably, when a new problem is particularly novel.

miss

#973 빈도 1 설명 잠금

단어 설명 (뜻/사용법)

샘플북은 단어 설명을 10개까지만 제공합니다.
나머지 설명은 **peshare.com 정식판**에서 이어집니다.

수능 기출 문장

[32] The photos were beautiful but, he ③ lamented afterward he felt that he had missed out on the most important first moment of his son's life.

mistakenly

#974 빈도 1 설명 잠금

단어 설명 (뜻/사용법)

샘플북은 단어 설명을 10개까지만 제공합니다.
나머지 설명은 **peshare.com 정식판**에서 이어집니다.

수능 기출 문장

[39] When that filter mistakenly screens out something essential, then even seasoned masters can make mistakes.

misuse

#975 빈도 1 설명 잠금

단어 설명 (뜻/사용법)

샘플북은 단어 설명을 10개까지만 제공합니다.
나머지 설명은 **peshare.com 정식판**에서 이어집니다.

수능 기출 문장

[25] But this is not the fault of language; it is the arrogance of the individual who misuses the tools of communication.

molecule

#976 빈도 1 설명 잠금

단어 설명 (뜻/사용법)

샘플북은 단어 설명을 10개까지만 제공합니다.
나머지 설명은 **peshare.com 정식판**에서 이어집니다.

수능 기출 문장

[40] Whenever a geneticist unlocks new secrets of the DNA molecule, it adds to our knowledge base and enables us to better the human condition.

Mom

#977 빈도 1 설명 잠금

단어 설명 (뜻/사용법)

샘플북은 단어 설명을 10개까지만 제공합니다.
나머지 설명은 **peshare.com 정식판**에서 이어집니다.

수능 기출 문장

[44] (④) Apparently much of their appeal has to do with childhood memories of sitting on the back steps devouring those melt-in-your-mouth cookies that were delivered by Mom straight from the oven, while they were still soft.

money

#978 빈도 1 설명 잠금

단어 설명 (뜻/사용법)

샘플북은 단어 설명을 10개까지만 제공합니다.
나머지 설명은 **peshare.com 정식판**에서 이어집니다.

수능 기출 문장

[22] ① A study of investment clubs showed that the worst-performing clubs were built on affective ties and were primarily social, while the best-performing clubs limited social connections and focused on making money.

monitor

#979 빈도 1 설명 잠금

단어 설명 (뜻/사용법)

샘플북은 단어 설명을 10개까지만 제공합니다.
나머지 설명은 **peshare.com 정식판**에서 이어집니다.

수능 기출 문장

[43] In their work they are asking critical questions about how the body is trained, disciplined, and manipulated in sports and how some sport scientists are using technology to probe, monitor, test, evaluate, and rehabilitate the body as a performance machine.

month

#980 빈도 1 설명 잠금

단어 설명 (뜻/사용법)

샘플북은 단어 설명을 10개까지만 제공합니다.
나머지 설명은 **peshare.com 정식판**에서 이어집니다.

수능 기출 문장

[19] Kate and Joan, who had not seen each other for three months, were chatting happily in Joan's apartment.

moral

#981 빈도 1 설명 잠금

단어 설명 (뜻/사용법)

샘플북은 단어 설명을 10개까지만 제공합니다.
나머지 설명은 **peshare.com 정식판**에서 이어집니다.

수능 기출 문장

[20] It is not easy ③ to show moral courage in the face of either indifference or opposition.

mountain

#982 빈도 1 설명 잠금

단어 설명 (뜻/사용법)

샘플북은 단어 설명을 10개까지만 제공합니다.
나머지 설명은 **peshare.com 정식판**에서 이어집니다.

수능 기출 문장

[37] Bristlecone pines are unusual trees that grow in the mountain regions of western America, sometimes as high as two or more miles above sea level.

mouth

#983 빈도 1 설명 잠금

단어 설명 (뜻/사용법)

샘플북은 단어 설명을 10개까지만 제공합니다.
나머지 설명은 **peshare.com 정식판**에서 이어집니다.

수능 기출 문장

[44] (④) Apparently much of their appeal has to do with childhood memories of sitting on the back steps devouring those melt-in-your-mouth cookies that were delivered by Mom straight from the oven, while they were still soft.

multiple

#984 빈도 1 설명 잠금

단어 설명 (뜻/사용법)

샘플북은 단어 설명을 10개까지만 제공합니다.
나머지 설명은 **peshare.com 정식판**에서 이어집니다.

수능 기출 문장

[40] Remember that life is a game where there are multiple winners.

musical

#985 빈도 1 설명 잠금

단어 설명 (뜻/사용법)

샘플북은 단어 설명을 10개까지만 제공합니다.
나머지 설명은 **peshare.com 정식판**에서 이어집니다.

수능 기출 문장

[31] For a child, it could be placing with trembling fingers the last block on a tower she has built, higher than any she has built so far; for a sprinter, it could be trying to beat his own record; for a violinist, mastering an uncomplicated / intricate musical passage.

necessary

#986 빈도 1 설명 잠금

단어 설명 (뜻/사용법)

샘플북은 단어 설명을 10개까지만 제공합니다.
나머지 설명은 **peshare.com 정식판**에서 이어집니다.

수능 기출 문장

[23] Why is it necessary to buy the minimal cooperation of children with rewards and treats?

neglect

#987 빈도 1 설명 잠금

단어 설명 (뜻/사용법)

샘플북은 단어 설명을 10개까지만 제공합니다.
나머지 설명은 **peshare.com 정식판**에서 이어집니다.

수능 기출 문장

[32] Teach yourself to use your camera in a way that ⑤ neglects your ongoing experiences, by truly looking at things and noticing what is beautiful and meaningful.

negligence

#988 빈도 1 설명 잠금

단어 설명 (뜻/사용법)

샘플북은 단어 설명을 10개까지만 제공합니다.
나머지 설명은 **peshare.com 정식판**에서 이어집니다.

수능 기출 문장

[19] Kate felt guilty for ③ her negligence.

nerve

#989 빈도 1 설명 잠금

단어 설명 (뜻/사용법)

샘플북은 단어 설명을 10개까지만 제공합니다.
나머지 설명은 **peshare.com 정식판**에서 이어집니다.

수능 기출 문장

[41] The student who was next in line for an introduction was clearly on edge and after finishing his or her introduction, he or she was preoccupied with calming his or her nerves.

newspaper

#990 빈도 1 설명 잠금

단어 설명 (뜻/사용법)

샘플북은 단어 설명을 10개까지만 제공합니다.
나머지 설명은 **peshare.com 정식판**에서 이어집니다.

수능 기출 문장

[18] Thank you for years of reliable delivery of a first-rate newspaper.

nice

#991 빈도 1 설명 잠금

단어 설명 (뜻/사용법)

샘플북은 단어 설명을 10개까지만 제공합니다.
나머지 설명은 **peshare.com 정식판**에서 이어집니다.

수능 기출 문장

[30] It felt nice and cool, not as freezing as when she had first stepped into it.

novel

#992 빈도 1 설명 잠금

단어 설명 (뜻/사용법)

샘플북은 단어 설명을 10개까지만 제공합니다.
나머지 설명은 **peshare.com 정식판**에서 이어집니다.

수능 기출 문장

[39] While this approach can work well for problems that are similar to those previously solved, it often fails, and fails miserably, when a new problem is particularly novel.

number

#993 빈도 1 설명 잠금

단어 설명 (뜻/사용법)

샘플북은 단어 설명을 10개까지만 제공합니다.
나머지 설명은 **peshare.com 정식판**에서 이어집니다.

수능 기출 문장

[35] When it disappears, a vast number of species disappear as well.

observe

#994 빈도 1 설명 잠금

단어 설명 (뜻/사용법)

샘플북은 단어 설명을 10개까지만 제공합니다.
나머지 설명은 **peshare.com 정식판**에서 이어집니다.

수능 기출 문장

[45] Instead, the child acquires the heritage of his culture by observing and imitating adults in such activities as rituals, hunts, festivals, cultivation, and harvesting.

observer

#995 빈도 1 설명 잠금

단어 설명 (뜻/사용법)

샘플북은 단어 설명을 10개까지만 제공합니다.
나머지 설명은 **peshare.com 정식판**에서 이어집니다.

수능 기출 문장

[32] He was just an observer, not an experiencer.

obvious

#996 빈도 1 설명 잠금

단어 설명 (뜻/사용법)

샘플북은 단어 설명을 10개까지만 제공합니다.
나머지 설명은 **peshare.com 정식판**에서 이어집니다.

수능 기출 문장

[27] It was an easy task and the correct answer was obvious.

off

#997 빈도 1 설명 잠금

단어 설명 (뜻/사용법)

샘플북은 단어 설명을 10개까지만 제공합니다.
나머지 설명은 **peshare.com 정식판**에서 이어집니다.

수능 기출 문장

[26] Your resolve to secure a sufficiency of food for yourself and your family will induce you to spend weary days in tilling the ground and tending livestock; but if Nature provided food and meat in abundance ready for the table, you would thank Nature for sparing you much labor and consider yourself so much the better off.

offering

#998 빈도 1 설명 잠금

단어 설명 (뜻/사용법)

샘플북은 단어 설명을 10개까지만 제공합니다.
나머지 설명은 **peshare.com 정식판**에서 이어집니다.

수능 기출 문장

[34] Many writers, especially in the academic community, are directly responding to other writers — a scientist reexamining the experimental procedures of other scientists; a literary critic taking exception to a prevailing method of interpretation; a sociologist offering an alternative explanation of a colleague's data; a historian participating as respondent in a conference.

[44] (②) These relatively new product offerings are usually referred to as 'soft' or 'chewy' cookies, to distinguish them from the more typical crunchy varieties.

offspring

#999 빈도 1 설명 잠금

단어 설명 (뜻/사용법)

샘플북은 단어 설명을 10개까지만 제공합니다.
나머지 설명은 **peshare.com 정식판**에서 이어집니다.

수능 기출 문장

[45] Hence, the contemporary child must travel much further than the offspring of primitive man to acquire the world view of his elders.

olympic

#1000 빈도 1 설명 잠금

단어 설명 (뜻/사용법)

샘플북은 단어 설명을 10개까지만 제공합니다.
나머지 설명은 **peshare.com 정식판**에서 이어집니다.

수능 기출 문장

[40] Whenever an Olympic swimmer sets a new world record, it inspires others to bring out the best within them and go beyond that achievement to set new records of human performance.

ongoing

#1001 빈도 1 설명 잠금

단어 설명 (뜻/사용법)

샘플북은 단어 설명을 10개까지만 제공합니다.
나머지 설명은 **peshare.com 정식판**에서 이어집니다.

수능 기출 문장

[32] Teach yourself to use your camera in a way that ⑤ neglects your ongoing experiences, by truly looking at things and noticing what is beautiful and meaningful.

opportunity

#1002 빈도 1 설명 잠금

단어 설명 (뜻/사용법)

샘플북은 단어 설명을 10개까지만 제공합니다.
나머지 설명은 **peshare.com 정식판**에서 이어집니다.

수능 기출 문장

[31] For each person there are thousands of opportunities, challenges to expand ourselves.

opposition

#1003 빈도 1 설명 잠금

단어 설명 (뜻/사용법)

샘플북은 단어 설명을 10개까지만 제공합니다.
나머지 설명은 **peshare.com 정식판**에서 이어집니다.

수능 기출 문장

[20] It is not easy ③ to show moral courage in the face of either indifference or opposition .

optimal

#1004 빈도 1 설명 잠금

단어 설명 (뜻/사용법)

샘플북은 단어 설명을 10개까지만 제공합니다.
나머지 설명은 **peshare.com 정식판**에서 이어집니다.

수능 기출 문장

[31] Optimal / Minimal experience is thus something that we make happen.

organize

#1005 빈도 1 설명 잠금

단어 설명 (뜻/사용법)

샘플북은 단어 설명을 10개까지만 제공합니다.
나머지 설명은 **peshare.com 정식판**에서 이어집니다.

수능 기출 문장

[19] Later, Joan mentioned that she was looking for volunteers to work in a fair she was organizing.

originate

#1006 빈도 1 설명 잠금

단어 설명 (뜻/사용법)

샘플북은 단어 설명을 10개까지만 제공합니다.
나머지 설명은 **peshare.com 정식판**에서 이어집니다.

수능 기출 문장

[34] Their ideas often originate in discussion, their writing is a response to discussion, and their papers are designed to stimulate further discussion.

ours

#1007 빈도 1 설명 잠금

단어 설명 (뜻/사용법)

샘플북은 단어 설명을 10개까지만 제공합니다.
나머지 설명은 **peshare.com 정식판**에서 이어집니다.

수능 기출 문장

[21] So / Such imprudent are we that we wander about in times that are not ours and do not think of the one that belongs to us.

ourselves

#1008 빈도 1 설명 잠금

단어 설명 (뜻/사용법)

샘플북은 단어 설명을 10개까지만 제공합니다.
나머지 설명은 **peshare.com 정식판**에서 이어집니다.

수능 기출 문장

[31] For each person there are thousands of opportunities, challenges to expand ourselves.

outside

#1009 빈도 1 설명 잠금

단어 설명 (뜻/사용법)

샘플북은 단어 설명을 10개까지만 제공합니다.
나머지 설명은 **peshare.com 정식판**에서 이어집니다.

수능 기출 문장

[33] Innovation requires noticing signals outside the company itself: signals in the community, the environment, and the world at large.

oven

#1010 빈도 1 설명 잠금

단어 설명 (뜻/사용법)

샘플북은 단어 설명을 10개까지만 제공합니다.
나머지 설명은 **peshare.com 정식판**에서 이어집니다.

수능 기출 문장

[44] (④) Apparently much of their appeal has to do with childhood memories of sitting on the back steps devouring those melt-in-your-mouth cookies that were delivered by Mom straight from the oven, while they were still soft.

overlap

#1011 빈도 1 설명 잠금

단어 설명 (뜻/사용법)

샘플북은 단어 설명을 10개까지만 제공합니다.
나머지 설명은 **peshare.com 정식판**에서 이어집니다.

수능 기출 문장

[25] For example, if you don't know, or use, the word 'imbricate,' you have to say to someone, 'having the edges overlapping in a regular arrangement like tiles on a roof, scales on a fish, or sepals on a plant.'

owe

#1012 빈도 1 설명 잠금

단어 설명 (뜻/사용법)

샘플북은 단어 설명을 10개까지만 제공합니다.
나머지 설명은 **peshare.com 정식판**에서 이어집니다.

수능 기출 문장

[45] A further reason for this alienation in modern societies is that in his conception of reality the modern adult owes less to his direct experience and more to the experience of his culture than does primitive man.

pack

#1013 빈도 1 설명 잠금

단어 설명 (뜻/사용법)

샘플북은 단어 설명을 10개까지만 제공합니다.
나머지 설명은 **peshare.com 정식판**에서 이어집니다.

수능 기출 문장

[25] The more meaning you can pack into a single word, the fewer words are needed to get the idea across.

package

#1014 빈도 1 설명 잠금

단어 설명 (뜻/사용법)

샘플북은 단어 설명을 10개까지만 제공합니다.
나머지 설명은 **peshare.com 정식판**에서 이어집니다.

수능 기출 문장

[44] However, recent success in the packaged-cookie market suggests that these may not be the only, or perhaps even the most important, reasons.

paper

#1015 빈도 1 설명 잠금

단어 설명 (뜻/사용법)

샘플북은 단어 설명을 10개까지만 제공합니다.
나머지 설명은 **peshare.com 정식판**에서 이어집니다.

수능 기출 문장

[18] Unfortunately, our jobs now have us both traveling most weeks, and we simply cannot keep up with a daily paper.

papers

#1016 빈도 1 설명 잠금

단어 설명 (뜻/사용법)

샘플북은 단어 설명을 10개까지만 제공합니다.
나머지 설명은 **peshare.com 정식판**에서 이어집니다.

수능 기출 문장

[34] Their ideas often originate in discussion, their writing is a response to discussion, and their papers are designed to stimulate further discussion.

paradox

#1017 빈도 1 설명 잠금

단어 설명 (뜻/사용법)

샘플북은 단어 설명을 10개까지만 제공합니다.
나머지 설명은 **peshare.com 정식판**에서 이어집니다.

수능 기출 문장

[25] One of the little understood paradoxes in communication is that the more difficult the word, the shorter the explanation.

paralyze

#1018 빈도 1 설명 잠금

단어 설명 (뜻/사용법)

샘플북은 단어 설명을 10개까지만 제공합니다.
나머지 설명은 **peshare.com 정식판**에서 이어집니다.

수능 기출 문장

[28] The task can be as paralyzing as having to tell a joke or mimic an accent on demand.

participate

#1019 빈도 1 설명 잠금

단어 설명 (뜻/사용법)

샘플북은 단어 설명을 10개까지만 제공합니다.
나머지 설명은 **peshare.com 정식판**에서 이어집니다.

수능 기출 문장

[34] Many writers, especially in the academic community, are directly responding to other writers — a scientist reexamining the experimental procedures of other scientists; a literary critic taking exception to a prevailing method of interpretation; a sociologist offering an alternative explanation of a colleague's data; a historian participating as respondent in a conference.

particular

#1020 빈도 1 설명 잠금

단어 설명 (뜻/사용법)

샘플북은 단어 설명을 10개까지만 제공합니다.
나머지 설명은 **peshare.com 정식판**에서 이어집니다.

수능 기출 문장

[19] Although Kate had something important to do on that particular Sunday, she decided to cancel ⑤ her plans and volunteer to help Joan.

particularly

#1021 빈도 1 설명 잠금

단어 설명 (뜻/사용법)

샘플북은 단어 설명을 10개까지만 제공합니다.
나머지 설명은 **peshare.com 정식판**에서 이어집니다.

수능 기출 문장

[39] While this approach can work well for problems that are similar to those previously solved, it often fails, and fails miserably, when a new problem is particularly novel.

passage

#1022 빈도 1 설명 잠금

단어 설명 (뜻/사용법)

샘플북은 단어 설명을 10개까지만 제공합니다.
나머지 설명은 **peshare.com 정식판**에서 이어집니다.

수능 기출 문장

[31] For a child, it could be placing with trembling fingers the last block on a tower she has built, higher than any she has built so far; for a sprinter, it could be trying to beat his own record; for a violinist, mastering an uncomplicated / intricate musical passage.

passive

#1023 빈도 1 설명 잠금

단어 설명 (뜻/사용법)

샘플북은 단어 설명을 10개까지만 제공합니다.
나머지 설명은 **peshare.com 정식판**에서 이어집니다.

수능 기출 문장

[31] Contrary to what we usually believe, the best moments in our lives are not the passive, receptive, relaxing times — although such experiences can also be enjoyable, if we have worked hard to attain / avoid them.

peculiar

#1024 빈도 1 설명 잠금

단어 설명 (뜻/사용법)

샘플북은 단어 설명을 10개까지만 제공합니다.
나머지 설명은 **peshare.com 정식판**에서 이어집니다.

수능 기출 문장

[28] There is an almost peculiar correlation between what is in front of our eyes and the thoughts we are able to have in our heads: large thoughts at times requiring large views, new thoughts new places.

peer

#1025 빈도 1 설명 잠금

단어 설명 (뜻/사용법)

샘플북은 단어 설명을 10개까지만 제공합니다.
나머지 설명은 **peshare.com 정식판**에서 이어집니다.

수능 기출 문장

[27] Psychologist Solomon Asch wanted to discover whether people's tendency to agree with their peers was stronger than their tendency toward independent thought and rational judgment.

percent

#1026 빈도 1 설명 잠금

단어 설명 (뜻/사용법)

샘플북은 단어 설명을 10개까지만 제공합니다.
나머지 설명은 **peshare.com 정식판**에서 이어집니다.

수능 기출 문장

[27] As it turned out, over 70 percent of the real subjects _____ and said that the medium-length line was the longest.

perception

#1027 빈도 1 설명 잠금

단어 설명 (뜻/사용법)

샘플북은 단어 설명을 10개까지만 제공합니다.
나머지 설명은 **peshare.com 정식판**에서 이어집니다.

수능 기출 문장

[27] Asch assembled groups of twelve university students and announced that they were taking part in an experiment on visual perception.

perfect

#1028 빈도 1 설명 잠금

단어 설명 (뜻/사용법)

샘플북은 단어 설명을 10개까지만 제공합니다.
나머지 설명은 **peshare.com 정식판**에서 이어집니다.

수능 기출 문장

[20] Over 300 years ago La Rochefoucauld went a step further when he said: “ Perfect courage is to do unwitnessed what we should be capable of doing before all men.”

perfection

#1029 빈도 1 설명 잠금

단어 설명 (뜻/사용법)

샘플북은 단어 설명을 10개까지만 제공합니다.
나머지 설명은 **peshare.com 정식판**에서 이어집니다.

수능 기출 문장

[33] No matter how good your product is, remember that perfection of an existing product is not necessarily the best investment one can make.

pest

#1030 빈도 1 설명 잠금

단어 설명 (뜻/사용법)

샘플북은 단어 설명을 10개까지만 제공합니다.
나머지 설명은 **peshare.com 정식판**에서 이어집니다.

수능 기출 문장

[37] The densely structured wood is resistant to invasion by insects and other potential pests.

photograph

#1031 빈도 1 설명 잠금

단어 설명 (뜻/사용법)

샘플북은 단어 설명을 10개까지만 제공합니다.
나머지 설명은 **peshare.com 정식판**에서 이어집니다.

수능 기출 문장

[32] I know a father who devoted himself earnestly to photographing the birth of his first and only child.

photographer

#1032 빈도 1 설명 잠금

단어 설명 (뜻/사용법)

샘플북은 단어 설명을 10개까지만 제공합니다.
나머지 설명은 **peshare.com 정식판**에서 이어집니다.

수능 기출 문장

[32] But the role of photographer may actually detract from their ② delight in the present moment.

physical

#1033 빈도 1 설명 잠금

단어 설명 (뜻/사용법)

샘플북은 단어 설명을 10개까지만 제공합니다.
나머지 설명은 **peshare.com 정식판**에서 이어집니다.

수능 기출 문장

[44] (⑤) This emotional and sensory appeal of soft cookies is apparently at least as strong as are the physical cravings that the product satisfies.

pick

#1034 빈도 1 설명 잠금

단어 설명 (뜻/사용법)

샘플북은 단어 설명을 10개까지만 제공합니다.
나머지 설명은 **peshare.com 정식판**에서 이어집니다.

수능 기출 문장

[23] Or Lincoln Dollars for picking up trash on the playground or for helping a young child find the bathroom — deeds that used to be called ‘good citizenship.’

plane

#1035 빈도 1 설명 잠금

단어 설명 (뜻/사용법)

샘플북은 단어 설명을 10개까지만 제공합니다.
나머지 설명은 **peshare.com 정식판**에서 이어집니다.

수능 기출 문장

[28] Few places are more conducive to internal conversations than a moving plane, ship, or train.

plant

#1036 빈도 1 설명 잠금

단어 설명 (뜻/사용법)

샘플북은 단어 설명을 10개까지만 제공합니다.
나머지 설명은 **peshare.com 정식판**에서 이어집니다.

수능 기출 문장

[25] For example, if you don't know, or use, the word 'imbricate,' you have to say to someone, 'having the edges overlapping in a regular arrangement like tiles on a roof, scales on a fish, or sepals on a plant.'

Plato

#1037 빈도 1 설명 잠금

단어 설명 (뜻/사용법)

샘플북은 단어 설명을 10개까지만 제공합니다.
나머지 설명은 **peshare.com 정식판**에서 이어집니다.

수능 기출 문장

[43] This new way of thinking about the body has challenged the traditional mind-body split that has characterized Western thought since the time of Plato.

playground

#1038 빈도 1 설명 잠금

단어 설명 (뜻/사용법)

샘플북은 단어 설명을 10개까지만 제공합니다.
나머지 설명은 **peshare.com 정식판**에서 이어집니다.

수능 기출 문장

[23] Or Lincoln Dollars for picking up trash on the playground or for helping a young child find the bathroom — deeds that used to be called ‘good citizenship.’

please

#1039 빈도 1 설명 잠금

단어 설명 (뜻/사용법)

샘플북은 단어 설명을 10개까지만 제공합니다.
나머지 설명은 **peshare.com 정식판**에서 이어집니다.

수능 기출 문장

[18] If you have questions about this matter, please leave a message at (212) 555-5612, and either my wife or I will call you back as soon as we can.

pointed

#1040 빈도 1 설명 잠금

단어 설명 (뜻/사용법)

샘플북은 단어 설명을 10개까지만 제공합니다.
나머지 설명은 **peshare.com 정식판**에서 이어집니다.

수능 기출 문장

[36] From that time it has been the custom to ridicule the people who act like they know what they do not with the pointed caution, “Stick to your last!”

politeness

#1041 빈도 1 설명 잠금

단어 설명 (뜻/사용법)

샘플북은 단어 설명을 10개까지만 제공합니다.
나머지 설명은 **peshare.com 정식판**에서 이어집니다.

수능 기출 문장

[23] I have always taught my children that politeness, learning, and order are good things, and that something good is to be desired and developed for its own sake.

poor

#1042 빈도 1 설명 잠금

단어 설명 (뜻/사용법)

샘플북은 단어 설명을 10개까지만 제공합니다.
나머지 설명은 **peshare.com 정식판**에서 이어집니다.

수능 기출 문장

[37] Considering the habitat of these trees, such as rocky areas where the soil is poor and precipitation is slight, it seems almost incredible that they should live so long or even survive at all.

potential

#1043 빈도 1 설명 잠금

단어 설명 (뜻/사용법)

샘플북은 단어 설명을 10개까지만 제공합니다.
나머지 설명은 **peshare.com 정식판**에서 이어집니다.

수능 기출 문장

[37] The densely structured wood is resistant to invasion by insects and other potential pests.

power

#1044 빈도 1 설명 잠금

단어 설명 (뜻/사용법)

샘플북은 단어 설명을 10개까지만 제공합니다.
나머지 설명은 **peshare.com 정식판**에서 이어집니다.

수능 기출 문장

[43] Social definitions of the body are grounded in social relations and influenced by those with the power to promote agreement about what should be considered 'natural' when it comes to the body.

practice

#1045 빈도 1 설명 잠금

단어 설명 (뜻/사용법)

샘플북은 단어 설명을 10개까지만 제공합니다.
나머지 설명은 **peshare.com 정식판**에서 이어집니다.

수능 기출 문장

[36] It was his practice to conceal himself at previews of his paintings in order to hear the public's opinions of his masterpieces.

precipitation

#1046 빈도 1 설명 잠금

단어 설명 (뜻/사용법)

샘플북은 단어 설명을 10개까지만 제공합니다.
나머지 설명은 **peshare.com 정식판**에서 이어집니다.

수능 기출 문장

[37] Considering the habitat of these trees, such as rocky areas where the soil is poor and precipitation is slight, it seems almost incredible that they should live so long or even survive at all.

preoccupy

#1047 빈도 1 설명 잠금

단어 설명 (뜻/사용법)

샘플북은 단어 설명을 10개까지만 제공합니다.
나머지 설명은 **peshare.com 정식판**에서 이어집니다.

수능 기출 문장

[41] The student who was next in line for an introduction was clearly on edge and after finishing his or her introduction, he or she was preoccupied with calming his or her nerves.

prepare

#1048 빈도 1 설명 잠금

단어 설명 (뜻/사용법)

샘플북은 단어 설명을 10개까지만 제공합니다.
나머지 설명은 **peshare.com 정식판**에서 이어집니다.

수능 기출 문장

[19] After a short conversation, Joan went to prepare coffee.

preserve

#1049 빈도 1 설명 잠금

단어 설명 (뜻/사용법)

샘플북은 단어 설명을 10개까지만 제공합니다.
나머지 설명은 **peshare.com 정식판**에서 이어집니다.

수능 기출 문장

[32] Many people take numerous photos while traveling or on vacation or during significant life celebrations to ① preserve the experience for the future.

prevailing

#1050 빈도 1 설명 잠금

단어 설명 (뜻/사용법)

샘플북은 단어 설명을 10개까지만 제공합니다.
나머지 설명은 **peshare.com 정식판**에서 이어집니다.

수능 기출 문장

[34] Many writers, especially in the academic community, are directly responding to other writers — a scientist reexamining the experimental procedures of other scientists; a literary critic taking exception to a prevailing method of interpretation; a sociologist offering an alternative explanation of a colleague's data; a historian participating as respondent in a conference.

previous

#1051 빈도 1 설명 잠금

단어 설명 (뜻/사용법)

샘플북은 단어 설명을 10개까지만 제공합니다.
나머지 설명은 **peshare.com 정식판**에서 이어집니다.

수능 기출 문장

[29] Therefore the tendency to deny all previous values in favor of their opposites is just _____.

previously

#1052 빈도 1 설명 잠금

단어 설명 (뜻/사용법)

샘플북은 단어 설명을 10개까지만 제공합니다.
나머지 설명은 **peshare.com 정식판**에서 이어집니다.

수능 기출 문장

[39] While this approach can work well for problems that are similar to those previously solved, it often fails, and fails miserably, when a new problem is particularly novel.

prey

#1053 빈도 1 설명 잠금

단어 설명 (뜻/사용법)

샘플북은 단어 설명을 10개까지만 제공합니다.
나머지 설명은 **peshare.com 정식판**에서 이어집니다.

수능 기출 문장

[42] For example, an angler fish that dangles a worm-like bit of skin in front of a small fish and catches it because the smaller fish snaps at the ‘worm’ can certainly be said to have carried out a successful manipulation of its prey.

primarily

#1054 빈도 1 설명 잠금

단어 설명 (뜻/사용법)

샘플북은 단어 설명을 10개까지만 제공합니다.
나머지 설명은 **peshare.com 정식판**에서 이어집니다.

수능 기출 문장

[22] ① A study of investment clubs showed that the worst-performing clubs were built on affective ties and were primarily social, while the best-performing clubs limited social connections and focused on making money.

probe

#1055 빈도 1 설명 잠금

단어 설명 (뜻/사용법)

샘플북은 단어 설명을 10개까지만 제공합니다.
나머지 설명은 **peshare.com 정식판**에서 이어집니다.

수능 기출 문장

[43] In their work they are asking critical questions about how the body is trained, disciplined, and manipulated in sports and how some sport scientists are using technology to probe, monitor, test, evaluate, and rehabilitate the body as a performance machine.

procedure

#1056 빈도 1 설명 잠금

단어 설명 (뜻/사용법)

샘플북은 단어 설명을 10개까지만 제공합니다.
나머지 설명은 **peshare.com 정식판**에서 이어집니다.

수능 기출 문장

[34] Many writers, especially in the academic community, are directly responding to other writers — a scientist reexamining the experimental procedures of other scientists; a literary critic taking exception to a prevailing method of interpretation; a sociologist offering an alternative explanation of a colleague's data; a historian participating as respondent in a conference.

process

#1057 빈도 1 설명 잠금

단어 설명 (뜻/사용법)

샘플북은 단어 설명을 10개까지만 제공합니다.
나머지 설명은 **peshare.com 정식판**에서 이어집니다.

수능 기출 문장

[29] There must always be high and low, hot and cold, etc., so that the equilibrating process — which is energy — can take place.

promote

#1058 빈도 1 설명 잠금

단어 설명 (뜻/사용법)

샘플북은 단어 설명을 10개까지만 제공합니다.
나머지 설명은 **peshare.com 정식판**에서 이어집니다.

수능 기출 문장

[43] Social definitions of the body are grounded in social relations and influenced by those with the power to promote agreement about what should be considered 'natural' when it comes to the body.

provide

#1059 빈도 1 설명 잠금

단어 설명 (뜻/사용법)

샘플북은 단어 설명을 10개까지만 제공합니다.
나머지 설명은 **peshare.com 정식판**에서 이어집니다.

수능 기출 문장

[26] Your resolve to secure a sufficiency of food for yourself and your family will induce you to spend weary days in tilling the ground and tending livestock; but if Nature provided food and meat in abundance ready for the table, you would thank Nature for sparing you much labor and consider yourself so much the better off.

psychologist

#1060 빈도 1 설명 잠금

단어 설명 (뜻/사용법)

샘플북은 단어 설명을 10개까지만 제공합니다.
나머지 설명은 **peshare.com 정식판**에서 이어집니다.

수능 기출 문장

[27] Psychologist Solomon Asch wanted to discover whether people's tendency to agree with their peers was stronger than their tendency toward independent thought and rational judgment.

public

#1061 빈도 1 설명 잠금

단어 설명 (뜻/사용법)

샘플북은 단어 설명을 10개까지만 제공합니다.
나머지 설명은 **peshare.com 정식판**에서 이어집니다.

수능 기출 문장

[36] It was his practice to conceal himself at previews of his paintings in order to hear the public's opinions of his masterpieces.

publication

#1062 빈도 1 설명 잠금

단어 설명 (뜻/사용법)

샘플북은 단어 설명을 10개까지만 제공합니다.
나머지 설명은 **peshare.com 정식판**에서 이어집니다.

수능 기출 문장

[18] My wife and I have enjoyed receiving your publication for years.

pursue

#1063 빈도 1 설명 잠금

단어 설명 (뜻/사용법)

샘플북은 단어 설명을 10개까지만 제공합니다.
나머지 설명은 **peshare.com 정식판**에서 이어집니다.

수능 기출 문장

[20] The dictionary defines courage as a ‘quality which enables one to pursue a right course of action, through ② which one may provoke disapproval, hostility, or contempt.’

push

#1064 빈도 1 설명 잠금

단어 설명 (뜻/사용법)

샘플북은 단어 설명을 10개까지만 제공합니다.
나머지 설명은 **peshare.com 정식판**에서 이어집니다.

수능 기출 문장

[30] She took a deep breath and pushed herself into the water.

put

#1065 빈도 1 설명 잠금

단어 설명 (뜻/사용법)

샘플북은 단어 설명을 10개까지만 제공합니다.
나머지 설명은 **peshare.com 정식판**에서 이어집니다.

수능 기출 문장

[19] Soon ① she came back with the cups and saucers and put them down on a small side table.

quality

#1066 빈도 1 설명 잠금

단어 설명 (뜻/사용법)

샘플북은 단어 설명을 10개까지만 제공합니다.
나머지 설명은 **peshare.com 정식판**에서 이어집니다.

수능 기출 문장

[20] The dictionary defines courage as a ‘quality which enables one to pursue a right course of action, through ② which one may provoke disapproval, hostility, or contempt.’

quarter

#1067 빈도 1 설명 잠금

단어 설명 (뜻/사용법)

샘플북은 단어 설명을 10개까지만 제공합니다.
나머지 설명은 **peshare.com 정식판**에서 이어집니다.

수능 기출 문장

[23] But at school they learned, and very quickly, that children earn Nature Trail tickets for running the quarter-mile track during lunch recess.

quicker

#1068 빈도 1 설명 잠금

단어 설명 (뜻/사용법)

샘플북은 단어 설명을 10개까지만 제공합니다.
나머지 설명은 **peshare.com 정식판**에서 이어집니다.

수능 기출 문장

[26] So far as you are wholly concentrated on bringing about a certain result, clearly the quicker and easier it is brought about the better.

quickly

#1069 빈도 1 설명 잠금

단어 설명 (뜻/사용법)

샘플북은 단어 설명을 10개까지만 제공합니다.
나머지 설명은 **peshare.com 정식판**에서 이어집니다.

수능 기출 문장

[23] But at school they learned, and very quickly, that children earn Nature Trail tickets for running the quarter-mile track during lunch recess.

range

#1070 빈도 1 설명 잠금

단어 설명 (뜻/사용법)

샘플북은 단어 설명을 10개까지만 제공합니다.
나머지 설명은 **peshare.com 정식판**에서 이어집니다.

수능 기출 문장

[37] They grow very slowly and range from 15 to 40 feet in height.

rational

#1071 빈도 1 설명 잠금

단어 설명 (뜻/사용법)

샘플북은 단어 설명을 10개까지만 제공합니다.
나머지 설명은 **peshare.com 정식판**에서 이어집니다.

수능 기출 문장

[27] Psychologist Solomon Asch wanted to discover whether people's tendency to agree with their peers was stronger than their tendency toward independent thought and rational judgment.

reach

#1072 빈도 1 설명 잠금

단어 설명 (뜻/사용법)

샘플북은 단어 설명을 10개까지만 제공합니다.
나머지 설명은 **peshare.com 정식판**에서 이어집니다.

수능 기출 문장

[21] We try to support the present with the future and think / thinking of arranging things we cannot control, for a time we have no certainty of reaching.

ready

#1073 빈도 1 설명 잠금

단어 설명 (뜻/사용법)

샘플북은 단어 설명을 10개까지만 제공합니다.
나머지 설명은 **peshare.com 정식판**에서 이어집니다.

수능 기출 문장

[26] Your resolve to secure a sufficiency of food for yourself and your family will induce you to spend weary days in tilling the ground and tending livestock; but if Nature provided food and meat in abundance ready for the table, you would thank Nature for sparing you much labor and consider yourself so much the better off.

recall

#1074 빈도 1 설명 잠금

단어 설명 (뜻/사용법)

샘플북은 단어 설명을 10개까지만 제공합니다.
나머지 설명은 **peshare.com 정식판**에서 이어집니다.

수능 기출 문장

[41] However, surprisingly, they weren't able to recall the names of students who were seated close to them.

recent

#1075 빈도 1 설명 잠금

단어 설명 (뜻/사용법)

샘플북은 단어 설명을 10개까지만 제공합니다.
나머지 설명은 **peshare.com 정식판**에서 이어집니다.

수능 기출 문장

[44] However, recent success in the packaged-cookie market suggests that these may not be the only, or perhaps even the most important, reasons.

recently

#1076 빈도 1 설명 잠금

단어 설명 (뜻/사용법)

샘플북은 단어 설명을 10개까지만 제공합니다.
나머지 설명은 **peshare.com 정식판**에서 이어집니다.

수능 기출 문장

[43] Recently, however, it is also being seen as a part of culture in the sense that it can be socially defined in different ways.

receptive

#1077 빈도 1 설명 잠금

단어 설명 (뜻/사용법)

샘플북은 단어 설명을 10개까지만 제공합니다.
나머지 설명은 **peshare.com 정식판**에서 이어집니다.

수능 기출 문장

[31] Contrary to what we usually believe, the best moments in our lives are not the passive, receptive, relaxing times — although such experiences can also be enjoyable, if we have worked hard to attain / avoid them.

recess

#1078 빈도 1 설명 잠금

단어 설명 (뜻/사용법)

샘플북은 단어 설명을 10개까지만 제공합니다.
나머지 설명은 **peshare.com 정식판**에서 이어집니다.

수능 기출 문장

[23] But at school they learned, and very quickly, that children earn Nature Trail tickets for running the quarter-mile track during lunch recess.

reduce

#1079 빈도 1 설명 잠금

단어 설명 (뜻/사용법)

샘플북은 단어 설명을 10개까지만 제공합니다.
나머지 설명은 **peshare.com 정식판**에서 이어집니다.

수능 기출 문장

[35] More often, an entire habitat does not completely disappear but instead is reduced gradually until only small patches remain.

reed

#1080 빈도 1 설명 잠금

단어 설명 (뜻/사용법)

샘플북은 단어 설명을 10개까지만 제공합니다.
나머지 설명은 **peshare.com 정식판**에서 이어집니다.

수능 기출 문장

[30] There could be reeds, or other dangers she didn't know about.

reexamine

#1081 빈도 1 설명 잠금

단어 설명 (뜻/사용법)

샘플북은 단어 설명을 10개까지만 제공합니다.
나머지 설명은 **peshare.com 정식판**에서 이어집니다.

수능 기출 문장

[34] Many writers, especially in the academic community, are directly responding to other writers — a scientist reexamining the experimental procedures of other scientists; a literary critic taking exception to a prevailing method of interpretation; a sociologist offering an alternative explanation of a colleague's data; a historian participating as respondent in a conference.

reflection

#1082 빈도 1 설명 잠금

단어 설명 (뜻/사용법)

샘플북은 단어 설명을 10개까지만 제공합니다.
나머지 설명은 **peshare.com 정식판**에서 이어집니다.

수능 기출 문장

[28] Introspective reflections which are liable to stall are helped along by the flow of the landscape.

region

#1083 빈도 1 설명 잠금

단어 설명 (뜻/사용법)

샘플북은 단어 설명을 10개까지만 제공합니다.
나머지 설명은 **peshare.com 정식판**에서 이어집니다.

수능 기출 문장

[37] Bristlecone pines are unusual trees that grow in the mountain regions of western America, sometimes as high as two or more miles above sea level.

regular

#1084 빈도 1 설명 잠금

단어 설명 (뜻/사용법)

샘플북은 단어 설명을 10개까지만 제공합니다.
나머지 설명은 **peshare.com 정식판**에서 이어집니다.

수능 기출 문장

[25] For example, if you don't know, or use, the word 'imbricate,' you have to say to someone, 'having the edges overlapping in a regular arrangement like tiles on a roof, scales on a fish, or sepals on a plant.'

rehabilitate

#1085 빈도 1 설명 잠금

단어 설명 (뜻/사용법)

샘플북은 단어 설명을 10개까지만 제공합니다.
나머지 설명은 **peshare.com 정식판**에서 이어집니다.

수능 기출 문장

[43] In their work they are asking critical questions about how the body is trained, disciplined, and manipulated in sports and how some sport scientists are using technology to probe, monitor, test, evaluate, and rehabilitate the body as a performance machine.

reinforce

#1086 빈도 1 설명 잠금

단어 설명 (뜻/사용법)

샘플북은 단어 설명을 10개까지만 제공합니다.
나머지 설명은 **peshare.com 정식판**에서 이어집니다.

수능 기출 문장

[23] What disturbs me is the idea that good behavior must be reinforced with incentives.

reject

#1087 빈도 1 설명 잠금

단어 설명 (뜻/사용법)

샘플북은 단어 설명을 10개까지만 제공합니다.
나머지 설명은 **peshare.com 정식판**에서 이어집니다.

수능 기출 문장

[29] And in so far as it is a question of rejecting universally accepted and indubitable values, the result is a fatal loss.

relation

#1088 빈도 1 설명 잠금

단어 설명 (뜻/사용법)

샘플북은 단어 설명을 10개까지만 제공합니다.
나머지 설명은 **peshare.com 정식판**에서 이어집니다.

수능 기출 문장

[43] Social definitions of the body are grounded in social relations and influenced by those with the power to promote agreement about what should be considered 'natural' when it comes to the body.

relaxing

#1089 빈도 1 설명 잠금

단어 설명 (뜻/사용법)

샘플북은 단어 설명을 10개까지만 제공합니다.
나머지 설명은 **peshare.com 정식판**에서 이어집니다.

수능 기출 문장

[31] Contrary to what we usually believe, the best moments in our lives are not the passive, receptive, relaxing times — although such experiences can also be enjoyable, if we have worked hard to attain / avoid them.

reliable

#1090 빈도 1 설명 잠금

단어 설명 (뜻/사용법)

샘플북은 단어 설명을 10개까지만 제공합니다.
나머지 설명은 **peshare.com 정식판**에서 이어집니다.

수능 기출 문장

[18] Thank you for years of reliable delivery of a first-rate newspaper.

rely

#1091 빈도 1 설명 잠금

단어 설명 (뜻/사용법)

샘플북은 단어 설명을 10개까지만 제공합니다.
나머지 설명은 **peshare.com 정식판**에서 이어집니다.

수능 기출 문장

[39] Most people attack a new problem by relying heavily on the tools and skills that are most familiar to them.

remove

#1092 빈도 1 설명 잠금

단어 설명 (뜻/사용법)

샘플북은 단어 설명을 10개까지만 제공합니다.
나머지 설명은 **peshare.com 정식판**에서 이어집니다.

수능 기출 문장

[45] He is, therefore, that much more removed from the adults of his society.

request

#1093 빈도 1 설명 잠금

단어 설명 (뜻/사용법)

샘플북은 단어 설명을 10개까지만 제공합니다.
나머지 설명은 **peshare.com 정식판**에서 이어집니다.

수능 기출 문장

[18] So we would like to request that you stop delivery to our home.

resent

#1094 빈도 1 설명 잠금

단어 설명 (뜻/사용법)

샘플북은 단어 설명을 10개까지만 제공합니다.
나머지 설명은 **peshare.com 정식판**에서 이어집니다.

수능 기출 문장

[25] Big words are resented by persons who don't understand them and, of course, very often they are used to confuse and impress rather than clarify.

resistant

#1095 빈도 1 설명 잠금

단어 설명 (뜻/사용법)

샘플북은 단어 설명을 10개까지만 제공합니다.
나머지 설명은 **peshare.com 정식판**에서 이어집니다.

수능 기출 문장

[37] The densely structured wood is resistant to invasion by insects and other potential pests.

resolve

#1096 빈도 1 설명 잠금

단어 설명 (뜻/사용법)

샘플북은 단어 설명을 10개까지만 제공합니다.
나머지 설명은 **peshare.com 정식판**에서 이어집니다.

수능 기출 문장

[26] Your resolve to secure a sufficiency of food for yourself and your family will induce you to spend weary days in tilling the ground and tending livestock; but if Nature provided food and meat in abundance ready for the table, you would thank Nature for sparing you much labor and consider yourself so much the better off.

resource

#1097 빈도 1 설명 잠금

단어 설명 (뜻/사용법)

샘플북은 단어 설명을 10개까지만 제공합니다.
나머지 설명은 **peshare.com 정식판**에서 이어집니다.

수능 기출 문장

[40] However, there is not a limited supply of resources out there.

respond

#1098 빈도 1 설명 잠금

단어 설명 (뜻/사용법)

샘플북은 단어 설명을 10개까지만 제공합니다.
나머지 설명은 **peshare.com 정식판**에서 이어집니다.

수능 기출 문장

[34] Many writers, especially in the academic community, are directly responding to other writers — a scientist reexamining the experimental procedures of other scientists; a literary critic taking exception to a prevailing method of interpretation; a sociologist offering an alternative explanation of a colleague's data; a historian participating as respondent in a conference.

respondent

#1099 빈도 1 설명 잠금

단어 설명 (뜻/사용법)

샘플북은 단어 설명을 10개까지만 제공합니다.
나머지 설명은 **peshare.com 정식판**에서 이어집니다.

수능 기출 문장

[34] Many writers, especially in the academic community, are directly responding to other writers — a scientist reexamining the experimental procedures of other scientists; a literary critic taking exception to a prevailing method of interpretation; a sociologist offering an alternative explanation of a colleague's data; a historian participating as respondent in a conference.

response

#1100 빈도 1 설명 잠금

단어 설명 (뜻/사용법)

샘플북은 단어 설명을 10개까지만 제공합니다.
나머지 설명은 **peshare.com 정식판**에서 이어집니다.

수능 기출 문장

[34] Their ideas often originate in discussion, their writing is a response to discussion, and their papers are designed to stimulate further discussion.

rest

#1101 빈도 1 설명 잠금

단어 설명 (뜻/사용법)

샘플북은 단어 설명을 10개까지만 제공합니다.
나머지 설명은 **peshare.com 정식판**에서 이어집니다.

수능 기출 문장

[29] Everything human is relative, because everything rests on an inner polarity; for everything is a phenomenon of energy.

restrain

#1102 빈도 1 설명 잠금

단어 설명 (뜻/사용법)

샘플북은 단어 설명을 10개까지만 제공합니다.
나머지 설명은 **peshare.com 정식판**에서 이어집니다.

수능 기출 문장

[36] Apelles was unable to restrain himself, for he knew that the criticism was unjust and the man knew nothing about anatomy.

resume

#1103 빈도 1 설명 잠금

단어 설명 (뜻/사용법)

샘플북은 단어 설명을 10개까지만 제공합니다.
나머지 설명은 **peshare.com 정식판**에서 이어집니다.

수능 기출 문장

[18] If our situation changes, we will call you to resume delivery.

reward

#1104 빈도 1 설명 잠금

단어 설명 (뜻/사용법)

샘플북은 단어 설명을 10개까지만 제공합니다.
나머지 설명은 **peshare.com 정식판**에서 이어집니다.

수능 기출 문장

[23] Why is it necessary to buy the minimal cooperation of children with rewards and treats?

Richard

#1105 빈도 1 설명 잠금

단어 설명 (뜻/사용법)

샘플북은 단어 설명을 10개까지만 제공합니다.
나머지 설명은 **peshare.com 정식판**에서 이어집니다.

수능 기출 문장

[42] Richard Dawkins and John Krebs argued that although in some circumstances it might be appropriate to describe animal signals as transferring information, in many other, perhaps most, cases there would be such a conflict of interest between signaller and receiver that it is more accurate to describe the signaller as attempting to ‘manipulate’ the receiver rather than just inform it.

richer

#1106 빈도 1 설명 잠금

단어 설명 (뜻/사용법)

샘플북은 단어 설명을 10개까지만 제공합니다.
나머지 설명은 **peshare.com 정식판**에서 이어집니다.

수능 기출 문장

[37] Bristlecone pines grow faster in richer conditions, but die earlier and soon decay.

ridicule

#1107 빈도 1 설명 잠금

단어 설명 (뜻/사용법)

샘플북은 단어 설명을 10개까지만 제공합니다.
나머지 설명은 **peshare.com 정식판**에서 이어집니다.

수능 기출 문장

[36] From that time it has been the custom to ridicule the people who act like they know what they do not with the pointed caution, “Stick to your last!”

right

#1108 빈도 1 설명 잠금

단어 설명 (뜻/사용법)

샘플북은 단어 설명을 10개까지만 제공합니다.
나머지 설명은 **peshare.com 정식판**에서 이어집니다.

수능 기출 문장

[20] The dictionary defines courage as a ‘quality which enables one to pursue a right course of action, through ② which one may provoke disapproval, hostility, or contempt.’

ritual

#1109 빈도 1 설명 잠금

단어 설명 (뜻/사용법)

샘플북은 단어 설명을 10개까지만 제공합니다.
나머지 설명은 **peshare.com 정식판**에서 이어집니다.

수능 기출 문장

[45] Instead, the child acquires the heritage of his culture by observing and imitating adults in such activities as rituals, hunts, festivals, cultivation, and harvesting.

Rochefoucauld

#1110 빈도 1 설명 잠금

단어 설명 (뜻/사용법)

샘플북은 단어 설명을 10개까지만 제공합니다.
나머지 설명은 **peshare.com 정식판**에서 이어집니다.

수능 기출 문장

[20] Over 300 years ago La Rochefoucauld went a step further when he said: “Perfect courage is to do unwitnessed what we should be capable of doing before all men.”

rocky

#1111 빈도 1 설명 잠금

단어 설명 (뜻/사용법)

샘플북은 단어 설명을 10개까지만 제공합니다.
나머지 설명은 **peshare.com 정식판**에서 이어집니다.

수능 기출 문장

[37] Considering the habitat of these trees, such as rocky areas where the soil is poor and precipitation is slight, it seems almost incredible that they should live so long or even survive at all.

roof

#1112 빈도 1 설명 잠금

단어 설명 (뜻/사용법)

샘플북은 단어 설명을 10개까지만 제공합니다.
나머지 설명은 **peshare.com 정식판**에서 이어집니다.

수능 기출 문장

[25] For example, if you don't know, or use, the word 'imbricate,' you have to say to someone, 'having the edges overlapping in a regular arrangement like tiles on a roof, scales on a fish, or sepals on a plant.'

room

#1113 빈도 1 설명 잠금

단어 설명 (뜻/사용법)

샘플북은 단어 설명을 10개까지만 제공합니다.
나머지 설명은 **peshare.com 정식판**에서 이어집니다.

수능 기출 문장

[19] While Joan was looking for a tablecloth, Kate was wandering around the room looking at the pictures on the walls.

round

#1114 빈도 1 설명 잠금

단어 설명 (뜻/사용법)

샘플북은 단어 설명을 10개까지만 제공합니다.
나머지 설명은 **peshare.com 정식판**에서 이어집니다.

수능 기출 문장

[41] At the end of the round of introductions, the students were asked to write down the names of as many other students as they could remember.

run

#1115 빈도 1 설명 잠금

단어 설명 (뜻/사용법)

샘플북은 단어 설명을 10개까지만 제공합니다.
나머지 설명은 **peshare.com 정식판**에서 이어집니다.

수능 기출 문장

[23] But at school they learned, and very quickly, that children earn Nature Trail tickets for running the quarter-mile track during lunch recess.

safe

#1116 빈도 1 설명 잠금

단어 설명 (뜻/사용법)

샘플북은 단어 설명을 10개까지만 제공합니다.
나머지 설명은 **peshare.com 정식판**에서 이어집니다.

수능 기출 문장

[30] It didn't look safe enough but she didn't want to turn back.

save

#1117 빈도 1 설명 잠금

단어 설명 (뜻/사용법)

샘플북은 단어 설명을 10개까지만 제공합니다.
나머지 설명은 **peshare.com 정식판**에서 이어집니다.

수능 기출 문장

[24] Wilkinson showed that the blood donors are typically sharing their surpluses and, in so doing, are saving unsuccessful foragers that are close to starvation.

scale

#1118 빈도 1 설명 잠금

단어 설명 (뜻/사용법)

샘플북은 단어 설명을 10개까지만 제공합니다.
나머지 설명은 **peshare.com 정식판**에서 이어집니다.

수능 기출 문장

[25] For example, if you don't know, or use, the word 'imbricate,' you have to say to someone, 'having the edges overlapping in a regular arrangement like tiles on a roof, scales on a fish, or sepals on a plant.'

scan

#1119 빈도 1 설명 잠금

단어 설명 (뜻/사용법)

샘플북은 단어 설명을 10개까지만 제공합니다.
나머지 설명은 **peshare.com 정식판**에서 이어집니다.

수능 기출 문장

[30] She stopped for a moment and anxiously scanned the river before her.

scene

#1120 빈도 1 설명 잠금

단어 설명 (뜻/사용법)

샘플북은 단어 설명을 10개까지만 제공합니다.
나머지 설명은 **peshare.com 정식판**에서 이어집니다.

수능 기출 문장

[32] Looking through the camera lens made him ④ detached from the scene.

screen

#1121 빈도 1 설명 잠금

단어 설명 (뜻/사용법)

샘플북은 단어 설명을 10개까지만 제공합니다.
나머지 설명은 **peshare.com 정식판**에서 이어집니다.

수능 기출 문장

[39] When that filter mistakenly screens out something essential, then even seasoned masters can make mistakes.

sea

#1122 빈도 1 설명 잠금

단어 설명 (뜻/사용법)

샘플북은 단어 설명을 10개까지만 제공합니다.
나머지 설명은 **peshare.com 정식판**에서 이어집니다.

수능 기출 문장

[37] Bristlecone pines are unusual trees that grow in the mountain regions of western America, sometimes as high as two or more miles above sea level.

seasoned

#1123 빈도 1 설명 잠금

단어 설명 (뜻/사용법)

샘플북은 단어 설명을 10개까지만 제공합니다.
나머지 설명은 **peshare.com 정식판**에서 이어집니다.

수능 기출 문장

[39] When that filter mistakenly screens out something essential, then even seasoned masters can make mistakes.

secret

#1124 빈도 1 설명 잠금

단어 설명 (뜻/사용법)

샘플북은 단어 설명을 10개까지만 제공합니다.
나머지 설명은 **peshare.com 정식판**에서 이어집니다.

수능 기출 문장

[40] Whenever a geneticist unlocks new secrets of the DNA molecule, it adds to our knowledge base and enables us to better the human condition.

secretly

#1125 빈도 1 설명 잠금

단어 설명 (뜻/사용법)

샘플북은 단어 설명을 10개까지만 제공합니다.
나머지 설명은 **peshare.com 정식판**에서 이어집니다.

수능 기출 문장

[27] However, Asch had secretly instructed all but the last person in each group, who was the real subject of the experiment, to say that the medium-length line was the longest.

secure

#1126 빈도 1 설명 잠금

단어 설명 (뜻/사용법)

샘플북은 단어 설명을 10개까지만 제공합니다.
나머지 설명은 **peshare.com 정식판**에서 이어집니다.

수능 기출 문장

[26] Your resolve to secure a sufficiency of food for yourself and your family will induce you to spend weary days in tilling the ground and tending livestock; but if Nature provided food and meat in abundance ready for the table, you would thank Nature for sparing you much labor and consider yourself so much the better off.

segment

#1127 빈도 1 설명 잠금

단어 설명 (뜻/사용법)

샘플북은 단어 설명을 10개까지만 제공합니다.
나머지 설명은 **peshare.com 정식판**에서 이어집니다.

수능 기출 문장

[27] He showed them three line segments, and asked each one in turn which line was the longest.

seldom

#1128 빈도 1 설명 잠금

단어 설명 (뜻/사용법)

샘플북은 단어 설명을 10개까지만 제공합니다.
나머지 설명은 **peshare.com 정식판**에서 이어집니다.

수능 기출 문장

[20] On the other hand, halfhearted individuals are seldom distinguished for courage even when it involves ⑤ their own welfare.

seminar

#1129 빈도 1 설명 잠금

단어 설명 (뜻/사용법)

샘플북은 단어 설명을 10개까지만 제공합니다.
나머지 설명은 **peshare.com 정식판**에서 이어집니다.

수능 기출 문장

[41] University students in several of my seminar classes sat in a circle and each student took turns telling the others his or her name.

sensory

#1130 빈도 1 설명 잠금

단어 설명 (뜻/사용법)

샘플북은 단어 설명을 10개까지만 제공합니다.
나머지 설명은 **peshare.com 정식판**에서 이어집니다.

수능 기출 문장

[44] (⑤) This emotional and sensory appeal of soft cookies is apparently at least as strong as are the physical cravings that the product satisfies.

sepal

#1131 빈도 1 설명 잠금

단어 설명 (뜻/사용법)

샘플북은 단어 설명을 10개까지만 제공합니다.
나머지 설명은 **peshare.com 정식판**에서 이어집니다.

수능 기출 문장

[25] For example, if you don't know, or use, the word 'imbricate,' you have to say to someone, 'having the edges overlapping in a regular arrangement like tiles on a roof, scales on a fish, or sepals on a plant.'

shake

#1132 빈도 1 설명 잠금

단어 설명 (뜻/사용법)

샘플북은 단어 설명을 10개까지만 제공합니다.
나머지 설명은 **peshare.com 정식판**에서 이어집니다.

수능 기출 문장

[30] Her legs started to shake and she felt her body stiffen.

sharpness

#1133 빈도 1 설명 잠금

단어 설명 (뜻/사용법)

샘플북은 단어 설명을 10개까지만 제공합니다.
나머지 설명은 **peshare.com 정식판**에서 이어집니다.

수능 기출 문장

[30] The ground fell with unexpected sharpness, and the water level seemed to jump from her knees to her waist.

shed

#1134 빈도 1 설명 잠금

단어 설명 (뜻/사용법)

샘플북은 단어 설명을 10개까지만 제공합니다.
나머지 설명은 **peshare.com 정식판**에서 이어집니다.

수능 기출 문장

[21] We almost never think of the present, and if we do so, it is only to shed light on our plans for the future.

ship

#1135 빈도 1 설명 잠금

단어 설명 (뜻/사용법)

샘플북은 단어 설명을 10개까지만 제공합니다.
나머지 설명은 **peshare.com 정식판**에서 이어집니다.

수능 기출 문장

[28] Few places are more conducive to internal conversations than a moving plane, ship, or train.

shoe

#1136 빈도 1 설명 잠금

단어 설명 (뜻/사용법)

샘플북은 단어 설명을 10개까지만 제공합니다.
나머지 설명은 **peshare.com 정식판**에서 이어집니다.

수능 기출 문장

[36] At one such preview a bootmaker criticized the shoes in a painting on which Apelles had labored long and hard.

shorter

#1137 빈도 1 설명 잠금

단어 설명 (뜻/사용법)

샘플북은 단어 설명을 10개까지만 제공합니다.
나머지 설명은 **peshare.com 정식판**에서 이어집니다.

수능 기출 문장

[25] One of the little understood paradoxes in communication is that the more difficult the word, the shorter the explanation.

shout

#1138 빈도 1 설명 잠금

단어 설명 (뜻/사용법)

샘플북은 단어 설명을 10개까지만 제공합니다.
나머지 설명은 **peshare.com 정식판**에서 이어집니다.

수능 기출 문장

[36] From his hiding place Apelles shouted, “Bootmaker, stick to your last!”

significant

#1139 빈도 1 설명 잠금

단어 설명 (뜻/사용법)

샘플북은 단어 설명을 10개까지만 제공합니다.
나머지 설명은 **peshare.com 정식판**에서 이어집니다.

수능 기출 문장

[32] Many people take numerous photos while traveling or on vacation or during significant life celebrations to ① preserve the experience for the future.

simply

#1140 빈도 1 설명 잠금

단어 설명 (뜻/사용법)

샘플북은 단어 설명을 10개까지만 제공합니다.
나머지 설명은 **peshare.com 정식판**에서 이어집니다.

수능 기출 문장

[18] Unfortunately, our jobs now have us both traveling most weeks, and we simply cannot keep up with a daily paper.

situation

#1141 빈도 1 설명 잠금

단어 설명 (뜻/사용법)

샘플북은 단어 설명을 10개까지만 제공합니다.
나머지 설명은 **peshare.com 정식판**에서 이어집니다.

수능 기출 문장

[18] If our situation changes, we will call you to resume delivery.

skill

#1142 빈도 1 설명 잠금

단어 설명 (뜻/사용법)

샘플북은 단어 설명을 10개까지만 제공합니다.
나머지 설명은 **peshare.com 정식판**에서 이어집니다.

수능 기출 문장

[39] Most people attack a new problem by relying heavily on the tools and skills that are most familiar to them.

skin

#1143 빈도 1 설명 잠금

단어 설명 (뜻/사용법)

샘플북은 단어 설명을 10개까지만 제공합니다.
나머지 설명은 **peshare.com 정식판**에서 이어집니다.

수능 기출 문장

[42] For example, an angler fish that dangles a worm-like bit of skin in front of a small fish and catches it because the smaller fish snaps at the ‘worm’ can certainly be said to have carried out a successful manipulation of its prey.

slight

#1144 빈도 1 설명 잠금

단어 설명 (뜻/사용법)

샘플북은 단어 설명을 10개까지만 제공합니다.
나머지 설명은 **peshare.com 정식판**에서 이어집니다.

수능 기출 문장

[37] Considering the habitat of these trees, such as rocky areas where the soil is poor and precipitation is slight, it seems almost incredible that they should live so long or even survive at all.

slow

#1145 빈도 1 설명 잠금

단어 설명 (뜻/사용법)

샘플북은 단어 설명을 10개까지만 제공합니다.
나머지 설명은 **peshare.com 정식판**에서 이어집니다.

수능 기출 문장

[21] We anticipate the future as if we found it too slow in coming and we were trying to hurry it up.

slowly

#1146 빈도 1 설명 잠금

단어 설명 (뜻/사용법)

샘플북은 단어 설명을 10개까지만 제공합니다.
나머지 설명은 **peshare.com 정식판**에서 이어집니다.

수능 기출 문장

[37] They grow very slowly and range from 15 to 40 feet in height.

smaller

#1147 빈도 1 설명 잠금

단어 설명 (뜻/사용법)

샘플북은 단어 설명을 10개까지만 제공합니다.
나머지 설명은 **peshare.com 정식판**에서 이어집니다.

수능 기출 문장

[42] For example, an angler fish that dangles a worm-like bit of skin in front of a small fish and catches it because the smaller fish snaps at the ‘worm’ can certainly be said to have carried out a successful manipulation of its prey.

snap

#1148 빈도 1 설명 잠금

단어 설명 (뜻/사용법)

샘플북은 단어 설명을 10개까지만 제공합니다.
나머지 설명은 **peshare.com 정식판**에서 이어집니다.

수능 기출 문장

[42] For example, an angler fish that dangles a worm-like bit of skin in front of a small fish and catches it because the smaller fish snaps at the 'worm' can certainly be said to have carried out a successful manipulation of its prey.

socially

#1149 빈도 1 설명 잠금

단어 설명 (뜻/사용법)

샘플북은 단어 설명을 10개까지만 제공합니다.
나머지 설명은 **peshare.com 정식판**에서 이어집니다.

수능 기출 문장

[43] Recently, however, it is also being seen as a part of culture in the sense that it can be socially defined in different ways.

sociologist

#1150 빈도 1 설명 잠금

단어 설명 (뜻/사용법)

샘플북은 단어 설명을 10개까지만 제공합니다.
나머지 설명은 **peshare.com 정식판**에서 이어집니다.

수능 기출 문장

[34] Many writers, especially in the academic community, are directly responding to other writers — a scientist reexamining the experimental procedures of other scientists; a literary critic taking exception to a prevailing method of interpretation; a sociologist offering an alternative explanation of a colleague's data; a historian participating as respondent in a conference.

soil

#1151 빈도 1 설명 잠금

단어 설명 (뜻/사용법)

샘플북은 단어 설명을 10개까지만 제공합니다.
나머지 설명은 **peshare.com 정식판**에서 이어집니다.

수능 기출 문장

[37] Considering the habitat of these trees, such as rocky areas where the soil is poor and precipitation is slight, it seems almost incredible that they should live so long or even survive at all.

Solomon

#1152 빈도 1 설명 잠금

단어 설명 (뜻/사용법)

샘플북은 단어 설명을 10개까지만 제공합니다.
나머지 설명은 **peshare.com 정식판**에서 이어집니다.

수능 기출 문장

[27] Psychologist Solomon Asch wanted to discover whether people's tendency to agree with their peers was stronger than their tendency toward independent thought and rational judgment.

solve

#1153 빈도 1 설명 잠금

단어 설명 (뜻/사용법)

샘플북은 단어 설명을 10개까지만 제공합니다.
나머지 설명은 **peshare.com 정식판**에서 이어집니다.

수능 기출 문장

[39] While this approach can work well for problems that are similar to those previously solved, it often fails, and fails miserably, when a new problem is particularly novel.

sometimes

#1154 빈도 1 설명 잠금

단어 설명 (뜻/사용법)

샘플북은 단어 설명을 10개까지만 제공합니다.
나머지 설명은 **peshare.com 정식판**에서 이어집니다.

수능 기출 문장

[37] Bristlecone pines are unusual trees that grow in the mountain regions of western America, sometimes as high as two or more miles above sea level.

son

#1155 빈도 1 설명 잠금

단어 설명 (뜻/사용법)

샘플북은 단어 설명을 10개까지만 제공합니다.
나머지 설명은 **peshare.com 정식판**에서 이어집니다.

수능 기출 문장

[32] The photos were beautiful but, he ③ lamented afterward he felt that he had missed out on the most important first moment of his son's life.

spare

#1156 빈도 1 설명 잠금

단어 설명 (뜻/사용법)

샘플북은 단어 설명을 10개까지만 제공합니다.
나머지 설명은 **peshare.com 정식판**에서 이어집니다.

수능 기출 문장

[26] Your resolve to secure a sufficiency of food for yourself and your family will induce you to spend weary days in tilling the ground and tending livestock; but if Nature provided food and meat in abundance ready for the table, you would thank Nature for sparing you much labor and consider yourself so much the better off.

specialized

#1157 빈도 1 설명 잠금

단어 설명 (뜻/사용법)

샘플북은 단어 설명을 10개까지만 제공합니다.
나머지 설명은 **peshare.com 정식판**에서 이어집니다.

수능 기출 문장

[45] Unlike the modern society, the primitive society has less specialized knowledge to transmit, and since its way of life is enacted before the eyes of all, it has no need to create a separate institution of education such as the school.

split

#1158 빈도 1 설명 잠금

단어 설명 (뜻/사용법)

샘플북은 단어 설명을 10개까지만 제공합니다.
나머지 설명은 **peshare.com 정식판**에서 이어집니다.

수능 기출 문장

[43] This new way of thinking about the body has challenged the traditional mind-body split that has characterized Western thought since the time of Plato.

sprinter

#1159 빈도 1 설명 잠금

단어 설명 (뜻/사용법)

샘플북은 단어 설명을 10개까지만 제공합니다.
나머지 설명은 **peshare.com 정식판**에서 이어집니다.

수능 기출 문장

[31] For a child, it could be placing with trembling fingers the last block on a tower she has built, higher than any she has built so far; for a sprinter, it could be trying to beat his own record; for a violinist, mastering an uncomplicated / intricate musical passage.

stall

#1160 빈도 1 설명 잠금

단어 설명 (뜻/사용법)

샘플북은 단어 설명을 10개까지만 제공합니다.
나머지 설명은 **peshare.com 정식판**에서 이어집니다.

수능 기출 문장

[28] Introspective reflections which are liable to stall are helped along by the flow of the landscape.

stand

#1161 빈도 1 설명 잠금

단어 설명 (뜻/사용법)

샘플북은 단어 설명을 10개까지만 제공합니다.
나머지 설명은 **peshare.com 정식판**에서 이어집니다.

수능 기출 문장

[20] But persons who are daring in taking a wholehearted stand for truth often ④ achieving results that surpass their expectations.

star

#1162 빈도 1 설명 잠금

단어 설명 (뜻/사용법)

샘플북은 단어 설명을 10개까지만 제공합니다.
나머지 설명은 **peshare.com 정식판**에서 이어집니다.

수능 기출 문장

[23] Children must be taught to perform good deeds for their own sake, not in order to receive stickers, stars, and candy bars.

starvation

#1163 빈도 1 설명 잠금

단어 설명 (뜻/사용법)

샘플북은 단어 설명을 10개까지만 제공합니다.
나머지 설명은 **peshare.com 정식판**에서 이어집니다.

수능 기출 문장

[24] Wilkinson showed that the blood donors are typically sharing their surpluses and, in so doing, are saving unsuccessful foragers that are close to starvation.

States

#1164 빈도 1 설명 잠금

단어 설명 (뜻/사용법)

샘플북은 단어 설명을 10개까지만 제공합니다.
나머지 설명은 **peshare.com 정식판**에서 이어집니다.

수능 기출 문장

[35] This has happened to old-growth forests and coastal wetlands in the United States and is now occurring in tropical forests throughout the world.

sticker

#1165 빈도 1 설명 잠금

단어 설명 (뜻/사용법)

샘플북은 단어 설명을 10개까지만 제공합니다.
나머지 설명은 **peshare.com 정식판**에서 이어집니다.

수능 기출 문장

[23] Children must be taught to perform good deeds for their own sake, not in order to receive stickers, stars, and candy bars.

stiffen

#1166 빈도 1 설명 잠금

단어 설명 (뜻/사용법)

샘플북은 단어 설명을 10개까지만 제공합니다.
나머지 설명은 **peshare.com 정식판**에서 이어집니다.

수능 기출 문장

[30] Her legs started to shake and she felt her body stiffen.

still

#1167 빈도 1 설명 잠금

단어 설명 (뜻/사용법)

샘플북은 단어 설명을 10개까지만 제공합니다.
나머지 설명은 **peshare.com 정식판**에서 이어집니다.

수능 기출 문장

[44] (④) Apparently much of their appeal has to do with childhood memories of sitting on the back steps devouring those melt-in-your-mouth cookies that were delivered by Mom straight from the oven, while they were still soft.

stimulate

#1168 빈도 1 설명 잠금

단어 설명 (뜻/사용법)

샘플북은 단어 설명을 10개까지만 제공합니다.
나머지 설명은 **peshare.com 정식판**에서 이어집니다.

수능 기출 문장

[34] Their ideas often originate in discussion, their writing is a response to discussion, and their papers are designed to stimulate further discussion.

straight

#1169 빈도 1 설명 잠금

단어 설명 (뜻/사용법)

샘플북은 단어 설명을 10개까지만 제공합니다.
나머지 설명은 **peshare.com 정식판**에서 이어집니다.

수능 기출 문장

[44] (④) Apparently much of their appeal has to do with childhood memories of sitting on the back steps devouring those melt-in-your-mouth cookies that were delivered by Mom straight from the oven, while they were still soft.

stretch

#1170 빈도 1 설명 잠금

단어 설명 (뜻/사용법)

샘플북은 단어 설명을 10개까지만 제공합니다.
나머지 설명은 **peshare.com 정식판**에서 이어집니다.

수능 기출 문장

[31] The best moments usually occur when a person's body or mind is stretched to its limits in a voluntary effort to accomplish something difficult and worthwhile.

stronger

#1171 빈도 1 설명 잠금

단어 설명 (뜻/사용법)

샘플북은 단어 설명을 10개까지만 제공합니다.
나머지 설명은 **peshare.com 정식판**에서 이어집니다.

수능 기출 문장

[27] Psychologist Solomon Asch wanted to discover whether people's tendency to agree with their peers was stronger than their tendency toward independent thought and rational judgment.

structure

#1172 빈도 1 설명 잠금

단어 설명 (뜻/사용법)

샘플북은 단어 설명을 10개까지만 제공합니다.
나머지 설명은 **peshare.com 정식판**에서 이어집니다.

수능 기출 문장

[37] The densely structured wood is resistant to invasion by insects and other potential pests.

sturdy

#1173 빈도 1 설명 잠금

단어 설명 (뜻/사용법)

샘플북은 단어 설명을 10개까지만 제공합니다.
나머지 설명은 **peshare.com 정식판**에서 이어집니다.

수능 기출 문장

[37] The harshness of their surroundings, then, is a vital factor in making them strong and sturdy.

succeed

#1174 빈도 1 설명 잠금

단어 설명 (뜻/사용법)

샘플북은 단어 설명을 10개까지만 제공합니다.
나머지 설명은 **peshare.com 정식판**에서 이어집니다.

수능 기출 문장

[40] When other people fail, you feel there's a better chance for you to succeed.

sufficiency

#1175 빈도 1 설명 잠금

단어 설명 (뜻/사용법)

샘플북은 단어 설명을 10개까지만 제공합니다.
나머지 설명은 **peshare.com 정식판**에서 이어집니다.

수능 기출 문장

[26] Your resolve to secure a sufficiency of food for yourself and your family will induce you to spend weary days in tilling the ground and tending livestock; but if Nature provided food and meat in abundance ready for the table, you would thank Nature for sparing you much labor and consider yourself so much the better off.

sugar

#1176 빈도 1 설명 잠금

단어 설명 (뜻/사용법)

샘플북은 단어 설명을 10개까지만 제공합니다.
나머지 설명은 **peshare.com 정식판**에서 이어집니다.

수능 기출 문장

[44] Some reasons might be to satisfy your hunger, to increase your sugar level, or just to have something to chew on.

suggest

#1177 빈도 1 설명 잠금

단어 설명 (뜻/사용법)

샘플북은 단어 설명을 10개까지만 제공합니다.
나머지 설명은 **peshare.com 정식판**에서 이어집니다.

수능 기출 문장

[44] However, recent success in the packaged-cookie market suggests that these may not be the only, or perhaps even the most important, reasons.

Sunday

#1178 빈도 1 설명 잠금

단어 설명 (뜻/사용법)

샘플북은 단어 설명을 10개까지만 제공합니다.
나머지 설명은 **peshare.com 정식판**에서 이어집니다.

수능 기출 문장

[19] Although Kate had something important to do on that particular Sunday, she decided to cancel ⑤ her plans and volunteer to help Joan.

supply

#1179 빈도 1 설명 잠금

단어 설명 (뜻/사용법)

샘플북은 단어 설명을 10개까지만 제공합니다.
나머지 설명은 **peshare.com 정식판**에서 이어집니다.

수능 기출 문장

[40] However, there is not a limited supply of resources out there.

support

#1180 빈도 1 설명 잠금

단어 설명 (뜻/사용법)

샘플북은 단어 설명을 10개까지만 제공합니다.
나머지 설명은 **peshare.com 정식판**에서 이어집니다.

수능 기출 문장

[21] We try to support the present with the future and think / thinking of arranging things we cannot control, for a time we have no certainty of reaching.

suppose

#1181 빈도 1 설명 잠금

단어 설명 (뜻/사용법)

샘플북은 단어 설명을 10개까지만 제공합니다.
나머지 설명은 **peshare.com 정식판**에서 이어집니다.

수능 기출 문장

[28] The mind _____ when thinking is all it is supposed to do.

surpass

#1182 빈도 1 설명 잠금

단어 설명 (뜻/사용법)

샘플북은 단어 설명을 10개까지만 제공합니다.
나머지 설명은 **peshare.com 정식판**에서 이어집니다.

수능 기출 문장

[20] But persons who are daring in taking a wholehearted stand for truth often ④ achieving results that surpass their expectations.

surplus

#1183 빈도 1 설명 잠금

단어 설명 (뜻/사용법)

샘플북은 단어 설명을 10개까지만 제공합니다.
나머지 설명은 **peshare.com 정식판**에서 이어집니다.

수능 기출 문장

[24] Wilkinson showed that the blood donors are typically sharing their surpluses and, in so doing, are saving unsuccessful foragers that are close to starvation.

surprisingly

#1184 빈도 1 설명 잠금

단어 설명 (뜻/사용법)

샘플북은 단어 설명을 10개까지만 제공합니다.
나머지 설명은 **peshare.com 정식판**에서 이어집니다.

수능 기출 문장

[41] However, surprisingly, they weren't able to recall the names of students who were seated close to them.

survive

#1185 빈도 1 설명 잠금

단어 설명 (뜻/사용법)

샘플북은 단어 설명을 10개까지만 제공합니다.
나머지 설명은 **peshare.com 정식판**에서 이어집니다.

수능 기출 문장

[37] Considering the habitat of these trees, such as rocky areas where the soil is poor and precipitation is slight, it seems almost incredible that they should live so long or even survive at all.

sweep

#1186 빈도 1 설명 잠금

단어 설명 (뜻/사용법)

샘플북은 단어 설명을 10개까지만 제공합니다.
나머지 설명은 **peshare.com 정식판**에서 이어집니다.

수능 기출 문장

[30] She liked the clean, luxuriant feeling as she swept down with the current.

swimmer

#1187 빈도 1 설명 잠금

단어 설명 (뜻/사용법)

샘플북은 단어 설명을 10개까지만 제공합니다.
나머지 설명은 **peshare.com 정식판**에서 이어집니다.

수능 기출 문장

[40] Whenever an Olympic swimmer sets a new world record, it inspires others to bring out the best within them and go beyond that achievement to set new records of human performance.

swimming

#1188 빈도 1 설명 잠금

단어 설명 (뜻/사용법)

샘플북은 단어 설명을 10개까지만 제공합니다.
나머지 설명은 **peshare.com 정식판**에서 이어집니다.

수능 기출 문장

[30] She was concerned that as a townie, she'd had little experience of the countryside, and none at all of swimming in rivers.

tablecloth

#1189 빈도 1 설명 잠금

단어 설명 (뜻/사용법)

샘플북은 단어 설명을 10개까지만 제공합니다.
나머지 설명은 **peshare.com 정식판**에서 이어집니다.

수능 기출 문장

[19] While Joan was looking for a tablecloth, Kate was wandering around the room looking at the pictures on the walls.

ten

#1190 빈도 1 설명 잠금

단어 설명 (뜻/사용법)

샘플북은 단어 설명을 10개까지만 제공합니다.
나머지 설명은 **peshare.com 정식판**에서 이어집니다.

수능 기출 문장

[24] In a classic set of studies over a ten-year period, biologist Gerald Wilkinson found that, when vampire bats return to their communal nests from a successful night's foraging, they frequently vomit blood and share it with other nest-mates, including even non-relatives.

tend

#1191 빈도 1 설명 잠금

단어 설명 (뜻/사용법)

샘플북은 단어 설명을 10개까지만 제공합니다.
나머지 설명은 **peshare.com 정식판**에서 이어집니다.

수능 기출 문장

[26] Your resolve to secure a sufficiency of food for yourself and your family will induce you to spend weary days in tilling the ground and tending livestock; but if Nature provided food and meat in abundance ready for the table, you would thank Nature for sparing you much labor and consider yourself so much the better off.

tersely

#1192 빈도 1 설명 잠금

단어 설명 (뜻/사용법)

샘플북은 단어 설명을 10개까지만 제공합니다.
나머지 설명은 **peshare.com 정식판**에서 이어집니다.

수능 기출 문장

[25] A genuinely educated person can express himself tersely and trimly.

test

#1193 빈도 1 설명 잠금

단어 설명 (뜻/사용법)

샘플북은 단어 설명을 10개까지만 제공합니다.
나머지 설명은 **peshare.com 정식판**에서 이어집니다.

수능 기출 문장

[43] In their work they are asking critical questions about how the body is trained, disciplined, and manipulated in sports and how some sport scientists are using technology to probe, monitor, test, evaluate, and rehabilitate the body as a performance machine.

threaten

#1194 빈도 1 설명 잠금

단어 설명 (뜻/사용법)

샘플북은 단어 설명을 10개까지만 제공합니다.
나머지 설명은 **peshare.com 정식판**에서 이어집니다.

수능 기출 문장

[35] Elimination of all but small patches of habitat is especially damaging because it not only eliminates many local species but also threatens those species that depend on vast acreage for their survival.

thus

#1195 빈도 1 설명 잠금

단어 설명 (뜻/사용법)

샘플북은 단어 설명을 10개까지만 제공합니다.
나머지 설명은 **peshare.com 정식판**에서 이어집니다.

수능 기출 문장

[31] Optimal / Minimal experience is thus something that we make happen.

ticket

#1196 빈도 1 설명 잠금

단어 설명 (뜻/사용법)

샘플북은 단어 설명을 10개까지만 제공합니다.
나머지 설명은 **peshare.com 정식판**에서 이어집니다.

수능 기출 문장

[23] But at school they learned, and very quickly, that children earn Nature Trail tickets for running the quarter-mile track during lunch recess.

tie

#1197 빈도 1 설명 잠금

단어 설명 (뜻/사용법)

샘플북은 단어 설명을 10개까지만 제공합니다.
나머지 설명은 **peshare.com 정식판**에서 이어집니다.

수능 기출 문장

[22] ① A study of investment clubs showed that the worst-performing clubs were built on affective ties and were primarily social, while the best-performing clubs limited social connections and focused on making money.

tile

#1198 빈도 1 설명 잠금

단어 설명 (뜻/사용법)

샘플북은 단어 설명을 10개까지만 제공합니다.
나머지 설명은 **peshare.com 정식판**에서 이어집니다.

수능 기출 문장

[25] For example, if you don't know, or use, the word 'imbricate,' you have to say to someone, 'having the edges overlapping in a regular arrangement like tiles on a roof, scales on a fish, or sepals on a plant.'

till

#1199 빈도 1 설명 잠금

단어 설명 (뜻/사용법)

샘플북은 단어 설명을 10개까지만 제공합니다.
나머지 설명은 **peshare.com 정식판**에서 이어집니다.

수능 기출 문장

[26] Your resolve to secure a sufficiency of food for yourself and your family will induce you to spend weary days in tilling the ground and tending livestock; but if Nature provided food and meat in abundance ready for the table, you would thank Nature for sparing you much labor and consider yourself so much the better off.

tip

#1200 빈도 1 설명 잠금

단어 설명 (뜻/사용법)

샘플북은 단어 설명을 10개까지만 제공합니다.
나머지 설명은 **peshare.com 정식판**에서 이어집니다.

수능 기출 문장

[19] Intent on one of the pictures, ② she took a step back and hit the small table, tipping it over.

too

#1201 빈도 1 설명 잠금

단어 설명 (뜻/사용법)

샘플북은 단어 설명을 10개까지만 제공합니다.
나머지 설명은 **peshare.com 정식판**에서 이어집니다.

수능 기출 문장

[21] We anticipate the future as if we found it too slow in coming and we were trying to hurry it up.

toward

#1202 빈도 1 설명 잠금

단어 설명 (뜻/사용법)

샘플북은 단어 설명을 10개까지만 제공합니다.
나머지 설명은 **peshare.com 정식판**에서 이어집니다.

수능 기출 문장

[27] Psychologist Solomon Asch wanted to discover whether people's tendency to agree with their peers was stronger than their tendency toward independent thought and rational judgment.

tower

#1203 빈도 1 설명 잠금

단어 설명 (뜻/사용법)

샘플북은 단어 설명을 10개까지만 제공합니다.
나머지 설명은 **peshare.com 정식판**에서 이어집니다.

수능 기출 문장

[31] For a child, it could be placing with trembling fingers the last block on a tower she has built, higher than any she has built so far; for a sprinter, it could be trying to beat his own record; for a violinist, mastering an uncomplicated / intricate musical passage.

townie

#1204 빈도 1 설명 잠금

단어 설명 (뜻/사용법)

샘플북은 단어 설명을 10개까지만 제공합니다.
나머지 설명은 **peshare.com 정식판**에서 이어집니다.

수능 기출 문장

[30] She was concerned that as a townie, she'd had little experience of the countryside, and none at all of swimming in rivers.

track

#1205 빈도 1 설명 잠금

단어 설명 (뜻/사용법)

샘플북은 단어 설명을 10개까지만 제공합니다.
나머지 설명은 **peshare.com 정식판**에서 이어집니다.

수능 기출 문장

[23] But at school they learned, and very quickly, that children earn Nature Trail tickets for running the quarter-mile track during lunch recess.

traditional

#1206 빈도 1 설명 잠금

단어 설명 (뜻/사용법)

샘플북은 단어 설명을 10개까지만 제공합니다.
나머지 설명은 **peshare.com 정식판**에서 이어집니다.

수능 기출 문장

[43] This new way of thinking about the body has challenged the traditional mind-body split that has characterized Western thought since the time of Plato.

Trail

#1207 빈도 1 설명 잠금

단어 설명 (뜻/사용법)

샘플북은 단어 설명을 10개까지만 제공합니다.
나머지 설명은 **peshare.com 정식판**에서 이어집니다.

수능 기출 문장

[23] But at school they learned, and very quickly, that children earn Nature Trail tickets for running the quarter-mile track during lunch recess.

transaction

#1208 빈도 1 설명 잠금

단어 설명 (뜻/사용법)

샘플북은 단어 설명을 10개까지만 제공합니다.
나머지 설명은 **peshare.com 정식판**에서 이어집니다.

수능 기출 문장

[26] An executed purpose, in short, is a transaction in which the time and energy spent on the execution are balanced against the resulting assets, and the ideal case is one in which _____.

transmit

#1209 빈도 1 설명 잠금

단어 설명 (뜻/사용법)

샘플북은 단어 설명을 10개까지만 제공합니다.
나머지 설명은 **peshare.com 정식판**에서 이어집니다.

수능 기출 문장

[45] Unlike the modern society, the primitive society has less specialized knowledge to transmit, and since its way of life is enacted before the eyes of all, it has no need to create a separate institution of education such as the school.

transportation

#1210 빈도 1 설명 잠금

단어 설명 (뜻/사용법)

샘플북은 단어 설명을 10개까지만 제공합니다.
나머지 설명은 **peshare.com 정식판**에서 이어집니다.

수능 기출 문장

[33] By the time the canal was finished, the railroad had been established as the fittest technology for transportation.

trash

#1211 빈도 1 설명 잠금

단어 설명 (뜻/사용법)

샘플북은 단어 설명을 10개까지만 제공합니다.
나머지 설명은 **peshare.com 정식판**에서 이어집니다.

수능 기출 문장

[23] Or Lincoln Dollars for picking up trash on the playground or for helping a young child find the bathroom — deeds that used to be called ‘good citizenship.’

tremble

#1212 빈도 1 설명 잠금

단어 설명 (뜻/사용법)

샘플북은 단어 설명을 10개까지만 제공합니다.
나머지 설명은 **peshare.com 정식판**에서 이어집니다.

수능 기출 문장

[31] For a child, it could be placing with trembling fingers the last block on a tower she has built, higher than any she has built so far; for a sprinter, it could be trying to beat his own record; for a violinist, mastering an uncomplicated / intricate musical passage.

trimly

#1213 빈도 1 설명 잠금

단어 설명 (뜻/사용법)

샘플북은 단어 설명을 10개까지만 제공합니다.
나머지 설명은 **peshare.com 정식판**에서 이어집니다.

수능 기출 문장

[25] A genuinely educated person can express himself tersely and trimly.

tropical

#1214 빈도 1 설명 잠금

단어 설명 (뜻/사용법)

샘플북은 단어 설명을 10개까지만 제공합니다.
나머지 설명은 **peshare.com 정식판**에서 이어집니다.

수능 기출 문장

[35] This has happened to old-growth forests and coastal wetlands in the United States and is now occurring in tropical forests throughout the world.

twelve

#1215 빈도 1 설명 잠금

단어 설명 (뜻/사용법)

샘플북은 단어 설명을 10개까지만 제공합니다.
나머지 설명은 **peshare.com 정식판**에서 이어집니다.

수능 기출 문장

[27] Asch assembled groups of twelve university students and announced that they were taking part in an experiment on visual perception.

typical

#1216 빈도 1 설명 잠금

단어 설명 (뜻/사용법)

샘플북은 단어 설명을 10개까지만 제공합니다.
나머지 설명은 **peshare.com 정식판**에서 이어집니다.

수능 기출 문장

[44] (②) These relatively new product offerings are usually referred to as ‘soft’ or ‘chewy’ cookies, to distinguish them from the more typical crunchy varieties.

typically

#1217 빈도 1 설명 잠금

단어 설명 (뜻/사용법)

샘플북은 단어 설명을 10개까지만 제공합니다.
나머지 설명은 **peshare.com 정식판**에서 이어집니다.

수능 기출 문장

[24] Wilkinson showed that the blood donors are typically sharing their surpluses and, in so doing, are saving unsuccessful foragers that are close to starvation.

unable

#1218 빈도 1 설명 잠금

단어 설명 (뜻/사용법)

샘플북은 단어 설명을 10개까지만 제공합니다.
나머지 설명은 **peshare.com 정식판**에서 이어집니다.

수능 기출 문장

[36] Apelles was unable to restrain himself, for he knew that the criticism was unjust and the man knew nothing about anatomy.

unanimously

#1219 빈도 1 설명 잠금

단어 설명 (뜻/사용법)

샘플북은 단어 설명을 10개까지만 제공합니다.
나머지 설명은 **peshare.com 정식판**에서 이어집니다.

수능 기출 문장

[22] ③ The low performers usually voted unanimously, with little open debate.

unchanging

#1220 빈도 1 설명 잠금

단어 설명 (뜻/사용법)

샘플북은 단어 설명을 10개까지만 제공합니다.
나머지 설명은 **peshare.com 정식판**에서 이어집니다.

수능 기출 문장

[43] The body has been viewed as a ‘natural’ phenomenon — a fixed, unchanging fact of nature.

uncomplicated

#1221 빈도 1 설명 잠금

단어 설명 (뜻/사용법)

샘플북은 단어 설명을 10개까지만 제공합니다.
나머지 설명은 **peshare.com 정식판**에서 이어집니다.

수능 기출 문장

[31] For a child, it could be placing with trembling fingers the last block on a tower she has built, higher than any she has built so far; for a sprinter, it could be trying to beat his own record; for a violinist, mastering an uncomplicated / intricate musical passage.

under

#1222 빈도 1 설명 잠금

단어 설명 (뜻/사용법)

샘플북은 단어 설명을 10개까지만 제공합니다.
나머지 설명은 **peshare.com 정식판**에서 이어집니다.

수능 기출 문장

[20] To be courageous under all circumstances requires strong determination.

understood

#1223 빈도 1 설명 잠금

단어 설명 (뜻/사용법)

샘플북은 단어 설명을 10개까지만 제공합니다.
나머지 설명은 **peshare.com 정식판**에서 이어집니다.

수능 기출 문장

[25] One of the little understood paradoxes in communication is that the more difficult the word, the shorter the explanation.

unexpected

#1224 빈도 1 설명 잠금

단어 설명 (뜻/사용법)

샘플북은 단어 설명을 10개까지만 제공합니다.
나머지 설명은 **peshare.com 정식판**에서 이어집니다.

수능 기출 문장

[30] The ground fell with unexpected sharpness, and the water level seemed to jump from her knees to her waist.

unfortunately

#1225 빈도 1 설명 잠금

단어 설명 (뜻/사용법)

샘플북은 단어 설명을 10개까지만 제공합니다.
나머지 설명은 **peshare.com 정식판**에서 이어집니다.

수능 기출 문장

[18] Unfortunately, our jobs now have us both traveling most weeks, and we simply cannot keep up with a daily paper.

United

#1226 빈도 1 설명 잠금

단어 설명 (뜻/사용법)

샘플북은 단어 설명을 10개까지만 제공합니다.
나머지 설명은 **peshare.com 정식판**에서 이어집니다.

수능 기출 문장

[35] This has happened to old-growth forests and coastal wetlands in the United States and is now occurring in tropical forests throughout the world.

universally

#1227 빈도 1 설명 잠금

단어 설명 (뜻/사용법)

샘플북은 단어 설명을 10개까지만 제공합니다.
나머지 설명은 **peshare.com 정식판**에서 이어집니다.

수능 기출 문장

[29] And in so far as it is a question of rejecting universally accepted and indubitable values, the result is a fatal loss.

unjust

#1228 빈도 1 설명 잠금

단어 설명 (뜻/사용법)

샘플북은 단어 설명을 10개까지만 제공합니다.
나머지 설명은 **peshare.com 정식판**에서 이어집니다.

수능 기출 문장

[36] Apelles was unable to restrain himself, for he knew that the criticism was unjust and the man knew nothing about anatomy.

unknown

#1229 빈도 1 설명 잠금

단어 설명 (뜻/사용법)

샘플북은 단어 설명을 10개까지만 제공합니다.
나머지 설명은 **peshare.com 정식판**에서 이어집니다.

수능 기출 문장

[30] And this was an unknown river.

unlock

#1230 빈도 1 설명 잠금

단어 설명 (뜻/사용법)

샘플북은 단어 설명을 10개까지만 제공합니다.
나머지 설명은 **peshare.com 정식판**에서 이어집니다.

수능 기출 문장

[40] Whenever a geneticist unlocks new secrets of the DNA molecule, it adds to our knowledge base and enables us to better the human condition.

unsuccessful

#1231 빈도 1 설명 잠금

단어 설명 (뜻/사용법)

샘플북은 단어 설명을 10개까지만 제공합니다.
나머지 설명은 **peshare.com 정식판**에서 이어집니다.

수능 기출 문장

[24] Wilkinson showed that the blood donors are typically sharing their surpluses and, in so doing, are saving unsuccessful foragers that are close to starvation.

until

#1232 빈도 1 설명 잠금

단어 설명 (뜻/사용법)

샘플북은 단어 설명을 10개까지만 제공합니다.
나머지 설명은 **peshare.com 정식판**에서 이어집니다.

수능 기출 문장

[35] More often, an entire habitat does not completely disappear but instead is reduced gradually until only small patches remain.

untruth

#1233 빈도 1 설명 잠금

단어 설명 (뜻/사용법)

샘플북은 단어 설명을 10개까지만 제공합니다.
나머지 설명은 **peshare.com 정식판**에서 이어집니다.

수능 기출 문장

[29] It is a fundamental mistake to imagine that when we see the non-value in a value or the untruth in a truth, the value or the truth ceases to exist.

unusual

#1234 빈도 1 설명 잠금

단어 설명 (뜻/사용법)

샘플북은 단어 설명을 10개까지만 제공합니다.
나머지 설명은 **peshare.com 정식판**에서 이어집니다.

수능 기출 문장

[37] Bristlecone pines are unusual trees that grow in the mountain regions of western America, sometimes as high as two or more miles above sea level.

unwitnessed

#1235 빈도 1 설명 잠금

단어 설명 (뜻/사용법)

샘플북은 단어 설명을 10개까지만 제공합니다.
나머지 설명은 **peshare.com 정식판**에서 이어집니다.

수능 기출 문장

[20] Over 300 years ago La Rochefoucauld went a step further when he said: “Perfect courage is to do unwitnessed what we should be capable of doing before all men.”

vacation

#1236 빈도 1 설명 잠금

단어 설명 (뜻/사용법)

샘플북은 단어 설명을 10개까지만 제공합니다.
나머지 설명은 **peshare.com 정식판**에서 이어집니다.

수능 기출 문장

[32] Many people take numerous photos while traveling or on vacation or during significant life celebrations to ① preserve the experience for the future.

vacuum

#1237 빈도 1 설명 잠금

단어 설명 (뜻/사용법)

샘플북은 단어 설명을 10개까지만 제공합니다.
나머지 설명은 **peshare.com 정식판**에서 이어집니다.

수능 기출 문장

[34] Such people are not writing in a vacuum.

vary

#1238 빈도 1 설명 잠금

단어 설명 (뜻/사용법)

샘플북은 단어 설명을 10개까지만 제공합니다.
나머지 설명은 **peshare.com 정식판**에서 이어집니다.

수능 기출 문장

[45] Clearly, his debt to culture will vary with the nature of his education.

victory

#1239 빈도 1 설명 잠금

단어 설명 (뜻/사용법)

샘플북은 단어 설명을 10개까지만 제공합니다.
나머지 설명은 **peshare.com 정식판**에서 이어집니다.

수능 기출 문장

[40] Every victory one person makes is a breakthrough for all.

violinist

#1240 빈도 1 설명 잠금

단어 설명 (뜻/사용법)

샘플북은 단어 설명을 10개까지만 제공합니다.
나머지 설명은 **peshare.com 정식판**에서 이어집니다.

수능 기출 문장

[31] For a child, it could be placing with trembling fingers the last block on a tower she has built, higher than any she has built so far; for a sprinter, it could be trying to beat his own record; for a violinist, mastering an uncomplicated / intricate musical passage.

visual

#1241 빈도 1 설명 잠금

단어 설명 (뜻/사용법)

샘플북은 단어 설명을 10개까지만 제공합니다.
나머지 설명은 **peshare.com 정식판**에서 이어집니다.

수능 기출 문장

[27] Asch assembled groups of twelve university students and announced that they were taking part in an experiment on visual perception.

vital

#1242 빈도 1 설명 잠금

단어 설명 (뜻/사용법)

샘플북은 단어 설명을 10개까지만 제공합니다.
나머지 설명은 **peshare.com 정식판**에서 이어집니다.

수능 기출 문장

[37] The harshness of their surroundings, then, is a vital factor in making them strong and sturdy.

vocabulary

#1243 빈도 1 설명 잠금

단어 설명 (뜻/사용법)

샘플북은 단어 설명을 10개까지만 제공합니다.
나머지 설명은 **peshare.com 정식판**에서 이어집니다.

수능 기출 문장

[25] The best reason for acquiring a large vocabulary is that _____.

voluntary

#1244 빈도 1 설명 잠금

단어 설명 (뜻/사용법)

샘플북은 단어 설명을 10개까지만 제공합니다.
나머지 설명은 **peshare.com 정식판**에서 이어집니다.

수능 기출 문장

[31] The best moments usually occur when a person's body or mind is stretched to its limits in a voluntary effort to accomplish something difficult and worthwhile.

vomit

#1245 빈도 1 설명 잠금

단어 설명 (뜻/사용법)

샘플북은 단어 설명을 10개까지만 제공합니다.
나머지 설명은 **peshare.com 정식판**에서 이어집니다.

수능 기출 문장

[24] In a classic set of studies over a ten-year period, biologist Gerald Wilkinson found that, when vampire bats return to their communal nests from a successful night's foraging, they frequently vomit blood and share it with other nest-mates, including even non-relatives.

vote

#1246 빈도 1 설명 잠금

단어 설명 (뜻/사용법)

샘플북은 단어 설명을 10개까지만 제공합니다.
나머지 설명은 **peshare.com 정식판**에서 이어집니다.

수능 기출 문장

[22] ③ The low performers usually voted unanimously, with little open debate.

voter

#1247 빈도 1 설명 잠금

단어 설명 (뜻/사용법)

샘플북은 단어 설명을 10개까지만 제공합니다.
나머지 설명은 **peshare.com 정식판**에서 이어집니다.

수능 기출 문장

[22] ⑤ The central problem is that the voters in low-performing groups were trying to build social cohesion rather than to produce the highest returns.

waist

#1248 빈도 1 설명 잠금

단어 설명 (뜻/사용법)

샘플북은 단어 설명을 10개까지만 제공합니다.
나머지 설명은 **peshare.com 정식판**에서 이어집니다.

수능 기출 문장

[30] The ground fell with unexpected sharpness, and the water level seemed to jump from her knees to her waist.

wall

#1249 빈도 1 설명 잠금

단어 설명 (뜻/사용법)

샘플북은 단어 설명을 10개까지만 제공합니다.
나머지 설명은 **peshare.com 정식판**에서 이어집니다.

수능 기출 문장

[19] While Joan was looking for a tablecloth, Kate was wandering around the room looking at the pictures on the walls.

weary

#1250 빈도 1 설명 잠금

단어 설명 (뜻/사용법)

샘플북은 단어 설명을 10개까지만 제공합니다.
나머지 설명은 **peshare.com 정식판**에서 이어집니다.

수능 기출 문장

[26] Your resolve to secure a sufficiency of food for yourself and your family will induce you to spend weary days in tilling the ground and tending livestock; but if Nature provided food and meat in abundance ready for the table, you would thank Nature for sparing you much labor and consider yourself so much the better off.

welcome

#1251 빈도 1 설명 잠금

단어 설명 (뜻/사용법)

샘플북은 단어 설명을 10개까지만 제공합니다.
나머지 설명은 **peshare.com 정식판**에서 이어집니다.

수능 기출 문장

[30] The water seemed to welcome and embrace her.

welfare

#1252 빈도 1 설명 잠금

단어 설명 (뜻/사용법)

샘플북은 단어 설명을 10개까지만 제공합니다.
나머지 설명은 **peshare.com 정식판**에서 이어집니다.

수능 기출 문장

[20] On the other hand, halfhearted individuals are seldom distinguished for courage even when it involves ⑤ their own welfare.

wetland

#1253 빈도 1 설명 잠금

단어 설명 (뜻/사용법)

샘플북은 단어 설명을 10개까지만 제공합니다.
나머지 설명은 **peshare.com 정식판**에서 이어집니다.

수능 기출 문장

[35] This has happened to old-growth forests and coastal wetlands in the United States and is now occurring in tropical forests throughout the world.

whether

#1254 빈도 1 설명 잠금

단어 설명 (뜻/사용법)

샘플북은 단어 설명을 10개까지만 제공합니다.
나머지 설명은 **peshare.com 정식판**에서 이어집니다.

수능 기출 문장

[27] Psychologist Solomon Asch wanted to discover whether people's tendency to agree with their peers was stronger than their tendency toward independent thought and rational judgment.

wholehearted

#1255 빈도 1 설명 잠금

단어 설명 (뜻/사용법)

샘플북은 단어 설명을 10개까지만 제공합니다.
나머지 설명은 **peshare.com 정식판**에서 이어집니다.

수능 기출 문장

[20] But persons who are daring in taking a wholehearted stand for truth often ④ achieving results that surpass their expectations.

winner

#1256 빈도 1 설명 잠금

단어 설명 (뜻/사용법)

샘플북은 단어 설명을 10개까지만 제공합니다.
나머지 설명은 **peshare.com 정식판**에서 이어집니다.

수능 기출 문장

[40] Remember that life is a game where there are multiple winners.

within

#1257 빈도 1 설명 잠금

단어 설명 (뜻/사용법)

샘플북은 단어 설명을 10개까지만 제공합니다.
나머지 설명은 **peshare.com 정식판**에서 이어집니다.

수능 기출 문장

[40] Whenever an Olympic swimmer sets a new world record, it inspires others to bring out the best within them and go beyond that achievement to set new records of human performance.

without

#1258 빈도 1 설명 잠금

단어 설명 (뜻/사용법)

샘플북은 단어 설명을 10개까지만 제공합니다.
나머지 설명은 **peshare.com 정식판**에서 이어집니다.

수능 기출 문장

[29] Energy necessarily depends on a pre-existing polarity, without which there could be no energy.

wood

#1259 빈도 1 설명 잠금

단어 설명 (뜻/사용법)

샘플북은 단어 설명을 10개까지만 제공합니다.
나머지 설명은 **peshare.com 정식판**에서 이어집니다.

수능 기출 문장

[37] The densely structured wood is resistant to invasion by insects and other potential pests.

worthwhile

#1260 빈도 1 설명 잠금

단어 설명 (뜻/사용법)

샘플북은 단어 설명을 10개까지만 제공합니다.
나머지 설명은 **peshare.com 정식판**에서 이어집니다.

수능 기출 문장

[31] The best moments usually occur when a person's body or mind is stretched to its limits in a voluntary effort to accomplish something difficult and worthwhile.